

निर्वाचक नामावली 2026 S20 राजस्थान

विधान सभा क्षेत्र की संख्या, नाम व आरक्षण स्थिति : 143 - भीनमाल (सामान्य)		भाग संख्या : : 101			
संसदीय निर्वाचन क्षेत्र की संख्या, नाम व आरक्षण स्थिति, जिसमें विधान सभा निर्वाचन क्षेत्र स्थित है : 18 - जालोर (सामान्य)					
1. पुनरीक्षण का विवरण					
पुनरीक्षण का वर्ष :	2026	निर्वाचक नामावली की पहचान :			
अर्हता तिथि :	01-01-2026	समस्त पूरकों को समेकित करते हुए विशेष गहन पुनरीक्षण 2026 की मूल नामावली			
पुनरीक्षण का स्वरूप :	विशेष गहन पुनरीक्षण - 2026				
प्रकाशन की तिथि :	21-02-2026				
2. भाग व मतदान क्षेत्र का विवरण :					
भाग में आने वाले अनुभागों की संख्या और नाम :					
1-राजपुतो की ढाणिया, जेरण		मुख्य शहर / मुख्य ग्राम	:	जेरण	
2-पुरोहितो की ढाणिया, जेरण		वार्ड	:		
3-काठा, जेरण		पोस्ट ऑफिस	:	JERAN BO	
4-डोयार, जेरण		पुलिस थाना	:	भीनमाल	
5-वीया, जेरण		तहसील	:	भीनमाल	
6-मोडा का धोरा, जेरण		जिला	:	जालोर	
		पिन कोड	:	343030	
3. मतदान केंद्र का विवरण					
मतदान केंद्र की संख्या व नाम :		मतदान केन्द्र की विशेष हैसियत (पुरुष/महिला/सामान्य) :		सामान्य	
101 - जेरण		इस मतदान क्षेत्र के सहायक (ऑक्जिलियरी) मतदान केन्द्रों की संख्या :		0	
मतदान केंद्र का भवन व पता :					
भारत निर्माण राजीव गांधी सेवा केंद्र, जेरण					
4. मतदाताओं की संख्या :					
आरंभिक क्रम	अंतिम क्रम	मतदाताओं की संख्या			
संख्या	संख्या	पुरुष	महिला	तृतीय लिंग	कुल
1	1107	591	516	0	1107

निर्वाचक रजिस्ट्रीकरण अधिकारी द्वारा जारी

Nazri Naksha

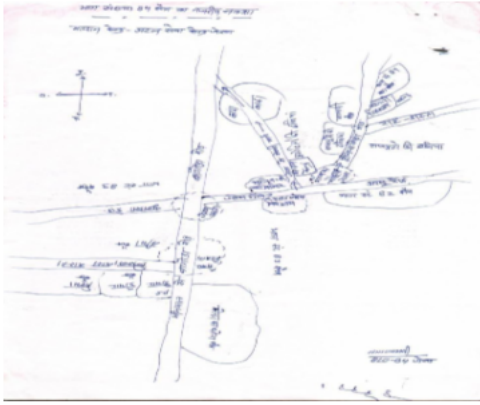

Google Map View



Polling Station Building Front View



Polling Station Front View



Cad View

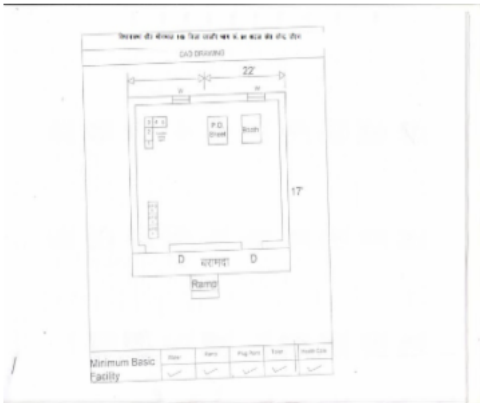

Key MAP View



1	RJ/22/172/501226	निर्वाचक का नाम : जोगा पिता का नाम: भूरा गृह संख्या : 60 उम्र : 55 लिंग : पुरुष	फोटो उपलब्ध	2	KLC1668730	निर्वाचक का नाम : मफि पति का नाम: जोगा गृह संख्या : 60 उम्र : 50 लिंग : महिला	फोटो उपलब्ध	3	RJ/22/172/501281	निर्वाचक का नाम : जगता पिता का नाम: हकमा गृह संख्या : 61 उम्र : 70 लिंग : पुरुष	फोटो उपलब्ध
4	RJ/22/172/501227	निर्वाचक का नाम : काला पिता का नाम: हकमा गृह संख्या : 62 उम्र : 65 लिंग : पुरुष	फोटो उपलब्ध	5	RJ/22/172/501217	निर्वाचक का नाम : गवरी पति का नाम: काला गृह संख्या : 62 उम्र : 62 लिंग : महिला	फोटो उपलब्ध	6	RJ/22/172/501208	निर्वाचक का नाम : रेखा पति का नाम: तेजा गृह संख्या : 62 उम्र : 57 लिंग : महिला	फोटो उपलब्ध
7	KLC2082568	निर्वाचक का नाम : वरदा पिता का नाम: काला गृह संख्या : 62 उम्र : 46 लिंग : पुरुष	फोटो उपलब्ध	8	NAE0462614	निर्वाचक का नाम : रूड़ा पिता का नाम: काला गृह संख्या : 62 उम्र : 43 लिंग : पुरुष	फोटो उपलब्ध	9	NAE0634139	निर्वाचक का नाम : बगदाराम देवासी पिता का नाम: कालाराम गृह संख्या : 62 उम्र : 41 लिंग : पुरुष	फोटो उपलब्ध
10	NAE0634170	निर्वाचक का नाम : सकी देवी पति का नाम: वरदाराम गृह संख्या : 62 उम्र : 40 लिंग : महिला	फोटो उपलब्ध	11	NAE0634188	निर्वाचक का नाम : गीता देवी पति का नाम: रूडाराम देवासी गृह संख्या : 62 उम्र : 34 लिंग : महिला	फोटो उपलब्ध	12	NAE0634154	निर्वाचक का नाम : फताराम पिता का नाम: कालाराम गृह संख्या : 62 उम्र : 34 लिंग : पुरुष	फोटो उपलब्ध
13	NAE0634162	निर्वाचक का नाम : धर्मराम पिता का नाम: कालाराम गृह संख्या : 62 उम्र : 32 लिंग : पुरुष	फोटो उपलब्ध	14	NAE0634147	निर्वाचक का नाम : काली देवी पति का नाम: बगदाराम देवासी गृह संख्या : 62 उम्र : 32 लिंग : महिला	फोटो उपलब्ध	15	NAE1386267	निर्वाचक का नाम : रतनी देवी पति का नाम: फताराम गृह संख्या : 62 उम्र : 27 लिंग : महिला	फोटो उपलब्ध
16	RJ/22/172/501029	निर्वाचक का नाम : तेजा पिता का नाम: हकमा गृह संख्या : 63 उम्र : 60 लिंग : पुरुष	फोटो उपलब्ध	17	NAE0865220	निर्वाचक का नाम : नेथीराम पिता का नाम: तेजाराम गृह संख्या : 63 उम्र : 31 लिंग : पुरुष	फोटो उपलब्ध	18	NAE1711977	निर्वाचक का नाम : पंखू देवी पति का नाम: नैति राम गृह संख्या : 63 उम्र : 30 लिंग : महिला	फोटो उपलब्ध
19	NAE1073808	निर्वाचक का नाम : अमराराम पिता का नाम: तेजाराम गृह संख्या : 63 उम्र : 29 लिंग : पुरुष	फोटो उपलब्ध	20	NAE1963990	निर्वाचक का नाम : गीता देवी पति का नाम: अमरराम गृह संख्या : 63 उम्र : 25 लिंग : महिला	फोटो उपलब्ध	21	RJ/22/172/502071	निर्वाचक का नाम : भगवान सिंह पिता का नाम: उदय सिंह गृह संख्या : 64 उम्र : 65 लिंग : पुरुष	फोटो उपलब्ध
22	RJ/22/172/501529	निर्वाचक का नाम : लक्ष्मण सिंह पिता का नाम: उदय सिंह गृह संख्या : 64 उम्र : 62 लिंग : पुरुष	फोटो उपलब्ध	23	RJ/22/172/501528	निर्वाचक का नाम : पूरण कंवर पति का नाम: भगवान सिंह गृह संख्या : 64 उम्र : 60 लिंग : महिला	फोटो उपलब्ध	24	NAE0707146	निर्वाचक का नाम : दशरथ कुंवर पति का नाम: लक्ष्मण सिंह गृह संख्या : 64 उम्र : 58 लिंग : महिला	फोटो उपलब्ध
25	NAE0865238	निर्वाचक का नाम : सोभाग कंवर पिता का नाम: भगवान सिंह गृह संख्या : 64 उम्र : 31 लिंग : महिला	फोटो उपलब्ध	26	NAE1117860	निर्वाचक का नाम : तखतसिंह पिता का नाम: भगवानसिंह गृह संख्या : 64 उम्र : 31 लिंग : पुरुष	फोटो उपलब्ध	27	NAE1597806	निर्वाचक का नाम : इंद्र कंवर पिता का नाम: लक्ष्मण सिंह गृह संख्या : 64 उम्र : 31 लिंग : महिला	फोटो उपलब्ध
28	NAE1127836	निर्वाचक का नाम : कमलसिंह पिता का नाम: भगवानसिंह गृह संख्या : 64 उम्र : 30 लिंग : पुरुष	फोटो उपलब्ध	29	NAE1597566	निर्वाचक का नाम : हित पाल सिंह पिता का नाम: लक्ष्मण सिंह गृह संख्या : 64 उम्र : 30 लिंग : पुरुष	फोटो उपलब्ध	30	NAE1600501	निर्वाचक का नाम : प्रदीप पाल सिंह पिता का नाम: लक्ष्मण सिंह गृह संख्या : 64 उम्र : 25 लिंग : पुरुष	फोटो उपलब्ध

31	RJ/22/172/501399	निर्वाचक का नाम : बादली पति का नाम: अमरा राम गृह संख्या : 65 उम्र : 75 लिंग : महिला	फोटो उपलब्ध	32	RJ/22/172/501122	निर्वाचक का नाम : आबा राम पिता का नाम: अमरा राम गृह संख्या : 65 उम्र : 63 लिंग : पुरुष	फोटो उपलब्ध	33	KLC1407006	निर्वाचक का नाम : सुकी पति का नाम: आंबा राम गृह संख्या : 65 उम्र : 61 लिंग : महिला	फोटो उपलब्ध
34	RJ/22/172/501477	निर्वाचक का नाम : सुरेश कुमार पिता का नाम: अमरा राम गृह संख्या : 65 उम्र : 55 लिंग : पुरुष	फोटो उपलब्ध	35	NAE0708102	निर्वाचक का नाम : अणसी देवी पति का नाम: सुरेश कुमार गृह संख्या : 65 उम्र : 53 लिंग : महिला	फोटो उपलब्ध	36	KLC1668748	निर्वाचक का नाम : मोहनलाल पिता का नाम: अमरा राम गृह संख्या : 65 उम्र : 53 लिंग : पुरुष	फोटो उपलब्ध
37	KLC2082600	निर्वाचक का नाम : मन्जू पति का नाम: छगनाराम गृह संख्या : 65 उम्र : 45 लिंग : महिला	फोटो उपलब्ध	38	NAE0274050	निर्वाचक का नाम : बुधाराम पिता का नाम: अमराराम गृह संख्या : 65 उम्र : 39 लिंग : पुरुष	फोटो उपलब्ध	39	NAE0476697	निर्वाचक का नाम : छगनाराम पिता का नाम: अमराराम गृह संख्या : 65 उम्र : 38 लिंग : पुरुष	फोटो उपलब्ध
40	NAE0634204	निर्वाचक का नाम : गती देवी पति का नाम: छगनाराम गृह संख्या : 65 उम्र : 35 लिंग : महिला	फोटो उपलब्ध	41	NAE0634196	निर्वाचक का नाम : सती देवी पति का नाम: बुधाराम गृह संख्या : 65 उम्र : 34 लिंग : महिला	फोटो उपलब्ध	42	RJ/22/172/501045	निर्वाचक का नाम : पूनमा पिता का नाम: केशा राम गृह संख्या : 66 उम्र : 70 लिंग : पुरुष	फोटो उपलब्ध
43	NAE0274068	निर्वाचक का नाम : हरसनराम पिता का नाम: पुनमाराम गृह संख्या : 66 उम्र : 39 लिंग : पुरुष	फोटो उपलब्ध	44	NAE0634238	निर्वाचक का नाम : नाजू देवी पति का नाम: हरसनराम गृह संख्या : 66 उम्र : 35 लिंग : महिला	फोटो उपलब्ध	45	NAE0634220	निर्वाचक का नाम : अमरती पति का नाम: होतीराम गृह संख्या : 66 उम्र : 33 लिंग : महिला	फोटो उपलब्ध
46	NAE0634212	निर्वाचक का नाम : होती राम पिता का नाम: पुनमाराम गृह संख्या : 66 उम्र : 32 लिंग : पुरुष	फोटो उपलब्ध	47	RJ/22/172/501454	निर्वाचक का नाम : नाथू सिंह पिता का नाम: हेम सिंह गृह संख्या : 67 उम्र : 73 लिंग : पुरुष	फोटो उपलब्ध	48	RJ/22/172/502140	निर्वाचक का नाम : सायर कंवर पति का नाम: नाथू सिंह गृह संख्या : 67 उम्र : 69 लिंग : महिला	फोटो उपलब्ध
49	KLC1668755	निर्वाचक का नाम : गोपालसिंह पिता का नाम: नाथूसिंह गृह संख्या : 67 उम्र : 43 लिंग : पुरुष	फोटो उपलब्ध	50	NAE1136985	निर्वाचक का नाम : सुगना कंवर पति का नाम: गोपाल सिंह गृह संख्या : 67 उम्र : 34 लिंग : महिला	फोटो उपलब्ध	51	RJ/22/172/501468	निर्वाचक का नाम : अन्तर कंवर पति का नाम: रतन सिंह गृह संख्या : 68 उम्र : 80 लिंग : महिला	फोटो उपलब्ध
52	KLC1406982	निर्वाचक का नाम : लालू सिंह पिता का नाम: रतन सिंह गृह संख्या : 68 उम्र : 55 लिंग : पुरुष	फोटो उपलब्ध	53	RJ/22/172/501469	निर्वाचक का नाम : ईश्वर सिंह पिता का नाम: रतन सिंह गृह संख्या : 68 उम्र : 53 लिंग : पुरुष	फोटो उपलब्ध	54	NAE0031252	निर्वाचक का नाम : चिकूकंवर पति का नाम: लालू सिंह गृह संख्या : 68 उम्र : 47 लिंग : महिला	फोटो उपलब्ध
55	NAE0031245	निर्वाचक का नाम : पसम कंवर पति का नाम: ईश्वर सिंह गृह संख्या : 68 उम्र : 44 लिंग : महिला	फोटो उपलब्ध	56	KLC1668763	निर्वाचक का नाम : रेख कंवर पति का नाम: छैल सिंह गृह संख्या : 69 उम्र : 70 लिंग : महिला	फोटो उपलब्ध	57	RJ/22/172/502154	निर्वाचक का नाम : मोवन कंवर पति का नाम: भेरू सिंह गृह संख्या : 69 उम्र : 57 लिंग : महिला	फोटो उपलब्ध
58	KLC1486471	निर्वाचक का नाम : मदन सिंह पिता का नाम: छैल सिंह गृह संख्या : 69 उम्र : 55 लिंग : पुरुष	फोटो उपलब्ध	59	RJ/22/172/502155	निर्वाचक का नाम : लील कंवर पति का नाम: मदन सिंह गृह संख्या : 69 उम्र : 54 लिंग : महिला	फोटो उपलब्ध	60	RJ/22/172/501527	निर्वाचक का नाम : नेपाल सिंह पिता का नाम: छैल सिंह गृह संख्या : 69 उम्र : 53 लिंग : पुरुष	फोटो उपलब्ध

61	RJ/22/172/502153	निर्वाचक का नाम : बीबा कंवर पति का नाम: नेपाल सिंह गृह संख्या : 69 उम्र : 52 लिंग : महिला	फोटो उपलब्ध	62	NAE0435693	निर्वाचक का नाम : कंकर कंवर पति का नाम: गणपत सिंह गृह संख्या : 69 उम्र : 34 लिंग : महिला	फोटो उपलब्ध	63	NAE0634246	निर्वाचक का नाम : महेन्द्र सिंह पिता का नाम: भेरू सिंह गृह संख्या : 69 उम्र : 32 लिंग : पुरुष	फोटो उपलब्ध
64	NAE2134799	निर्वाचक का नाम : अंदाश कंवर पति का नाम: महेंद्र सिंह गृह संख्या : 69 उम्र : 32 लिंग : महिला	फोटो उपलब्ध	65	NAE1174275	निर्वाचक का नाम : हितेंद्र सिंह पिता का नाम: नेपाल सिंह गृह संख्या : 69 उम्र : 27 लिंग : पुरुष	फोटो उपलब्ध	66	RJ/22/172/501308	निर्वाचक का नाम : राजो पति का नाम: लच्छा गृह संख्या : 70 उम्र : 80 लिंग : महिला	फोटो उपलब्ध
67	RJ/22/172/501296	निर्वाचक का नाम : अन्ना राम पिता का नाम: लसाराम गृह संख्या : 70 उम्र : 48 लिंग : पुरुष	फोटो उपलब्ध	68	KLC2173540	निर्वाचक का नाम : कृष्णराम पिता का नाम: लच्छाराम गृह संख्या : 70 उम्र : 44 लिंग : पुरुष	फोटो उपलब्ध	69	KLC2082626	निर्वाचक का नाम : केली पति का नाम: अन्नाराम गृह संख्या : 70 उम्र : 43 लिंग : महिला	फोटो उपलब्ध
70	KLC2173565	निर्वाचक का नाम : मफी देवी पति का नाम: कृष्णराम गृह संख्या : 70 उम्र : 40 लिंग : महिला	फोटो उपलब्ध	71	NAE0980003	निर्वाचक का नाम : शंभूराम पिता का नाम: लच्छाराम गृह संख्या : 70 उम्र : 30 लिंग : पुरुष	फोटो उपलब्ध	72	NAE1073816	निर्वाचक का नाम : पार्वती देवी पति का नाम: शंभूराम गृह संख्या : 70 उम्र : 29 लिंग : महिला	फोटो उपलब्ध
73	RJ/22/172/502096	निर्वाचक का नाम : रमकु पति का नाम: तलछा गृह संख्या : 71 उम्र : 75 लिंग : महिला	फोटो उपलब्ध	74	RJ/22/172/501298	निर्वाचक का नाम : बरजू पति का नाम: ओखा गृह संख्या : 71 उम्र : 74 लिंग : महिला	फोटो उपलब्ध	75	KLC1668771	निर्वाचक का नाम : दीनाराम पिता का नाम: तलसाराम गृह संख्या : 71 उम्र : 43 लिंग : पुरुष	फोटो उपलब्ध
76	NAE0363598	निर्वाचक का नाम : कमला देवी पति का नाम: दीनाराम गृह संख्या : 71 उम्र : 34 लिंग : महिला	फोटो उपलब्ध	77	KLC1805993	निर्वाचक का नाम : दुधाराम पिता का नाम: ओखाराम गृह संख्या : 71 उम्र : 33 लिंग : पुरुष	फोटो उपलब्ध	78	NAE0917872	निर्वाचक का नाम : शंकराराम पिता का नाम: तलसाराम गृह संख्या : 71 उम्र : 32 लिंग : पुरुष	फोटो उपलब्ध
79	NAE1073824	निर्वाचक का नाम : चकी देवी पति का नाम: शंकराराम गृह संख्या : 71 उम्र : 29 लिंग : महिला	फोटो उपलब्ध	80	NAE1174150	निर्वाचक का नाम : भरत कुमार पिता का नाम: ओखा राम गृह संख्या : 71 उम्र : 28 लिंग : पुरुष	फोटो उपलब्ध	81	NAE1355767	निर्वाचक का नाम : मंजू देवी पति का नाम: दूधाराम गृह संख्या : 71 उम्र : 27 लिंग : महिला	फोटो उपलब्ध
82	NAE2187896	निर्वाचक का नाम : तेजल देवी पति का नाम: भरत कुमार गृह संख्या : 71 उम्र : 25 लिंग : महिला	फोटो उपलब्ध	83	KLC2175503	निर्वाचक का नाम : अर्जुन सिंह पिता का नाम: हेम सिंह गृह संख्या : 73 उम्र : 76 लिंग : पुरुष	फोटो उपलब्ध	84	NAE0116301	निर्वाचक का नाम : असत कंवर पति का नाम: अर्जुन सिंह गृह संख्या : 73 उम्र : 70 लिंग : महिला	फोटो उपलब्ध
85	RJ/22/172/501322	निर्वाचक का नाम : गजेन्द्र सिंह पिता का नाम: अर्जुन सिंह गृह संख्या : 73 उम्र : 53 लिंग : पुरुष	फोटो उपलब्ध	86	RJ/22/172/502145	निर्वाचक का नाम : सज्जन कंवर पति का नाम: गजेन्द्र सिंह गृह संख्या : 73 उम्र : 50 लिंग : महिला	फोटो उपलब्ध	87	NAE0116319	निर्वाचक का नाम : महेन्द्र सिंह पिता का नाम: अर्जुन सिंह गृह संख्या : 73 उम्र : 48 लिंग : पुरुष	फोटो उपलब्ध
88	KLC1668789	निर्वाचक का नाम : भंवर कुंवर पति का नाम: महेन्द्र सिंह गृह संख्या : 73 उम्र : 47 लिंग : महिला	फोटो उपलब्ध	89	KLC1668805	निर्वाचक का नाम : सुरेन्द्रसिंह पिता का नाम: अर्जुनसिंह गृह संख्या : 73 उम्र : 43 लिंग : पुरुष	फोटो उपलब्ध	90	KLC2175420	निर्वाचक का नाम : पूरण कुंवर पति का नाम: सुरेन्द्रसिंह गृह संख्या : 73 उम्र : 41 लिंग : महिला	फोटो उपलब्ध

91	NAE1391861	निर्वाचक का नाम : हितपाल सिंह पिता का नाम: गजेंद्र सिंह गृह संख्या : 73 उम्र : 28 लिंग : पुरुष	फोटो उपलब्ध	92	NAE1421809	निर्वाचक का नाम : भंवर सिंह पिता का नाम: गजेन्द्र सिंह गृह संख्या : 73 उम्र : 26 लिंग : पुरुष	फोटो उपलब्ध	93	NAE0030882	निर्वाचक का नाम : वेरियाल सिंह पिता का नाम: हेम सिंह गृह संख्या : 74 उम्र : 65 लिंग : पुरुष	फोटो उपलब्ध
94	NAE0116061	निर्वाचक का नाम : हरी सिंह पिता का नाम: वेरीयाल सिंह गृह संख्या : 74 उम्र : 43 लिंग : पुरुष	फोटो उपलब्ध	95	NAE0235663	निर्वाचक का नाम : पुरण कंवर पति का नाम: हरी सिंह गृह संख्या : 74 उम्र : 38 लिंग : महिला	फोटो उपलब्ध	96	NAE0435701	निर्वाचक का नाम : वीपीसिंह पिता का नाम: वेरीयाल सिंह गृह संख्या : 74 उम्र : 34 लिंग : पुरुष	फोटो उपलब्ध
97	RJ/22/172/501044	निर्वाचक का नाम : भंवर सिंह पिता का नाम: भीखसिंह गृह संख्या : 75 उम्र : 61 लिंग : पुरुष	फोटो उपलब्ध	98	RJ/22/172/502148	निर्वाचक का नाम : विलम कंवर पति का नाम: भंवर सिंह गृह संख्या : 75 उम्र : 59 लिंग : महिला	फोटो उपलब्ध	99	RJ/22/172/501474	निर्वाचक का नाम : पाबु सिंह पिता का नाम: भीख सिंह गृह संख्या : 75 उम्र : 58 लिंग : पुरुष	फोटो उपलब्ध
100	RJ/22/172/501003	निर्वाचक का नाम : प्रभात कंवर पति का नाम: पाबु सिंह गृह संख्या : 75 उम्र : 57 लिंग : महिला	फोटो उपलब्ध	101	RJ/22/172/502137	निर्वाचक का नाम : जनक सिंह पिता का नाम: भीखसिंह गृह संख्या : 75 उम्र : 50 लिंग : पुरुष	फोटो उपलब्ध	102	NAE1174168	निर्वाचक का नाम : वाग सिंह पिता का नाम: भंवर सिंह गृह संख्या : 75 उम्र : 31 लिंग : पुरुष	फोटो उपलब्ध
103	NAE1174184	निर्वाचक का नाम : नटवर सिंह पिता का नाम: भंवर सिंह गृह संख्या : 75 उम्र : 30 लिंग : पुरुष	फोटो उपलब्ध	104	NAE1174176	निर्वाचक का नाम : प्रकाश कंवर पति का नाम: बर्ग सिंह गृह संख्या : 75 उम्र : 30 लिंग : महिला	फोटो उपलब्ध	105	NAE1752807	निर्वाचक का नाम : दीपू कंवर पति का नाम: नटवर सिंह गृह संख्या : 75 उम्र : 29 लिंग : महिला	फोटो उपलब्ध
106	NAE1174192	निर्वाचक का नाम : महेन्द्र सिंह पिता का नाम: जनक सिंह गृह संख्या : 75 उम्र : 27 लिंग : पुरुष	फोटो उपलब्ध	107	NAE1869668	निर्वाचक का नाम : सुरेंद्र सिंग पिता का नाम: जनक सिंग गृह संख्या : 75राजपूतो की धनिया उम्र : 25 लिंग : पुरुष	फोटो उपलब्ध	108	RJ/22/172/502139	निर्वाचक का नाम : जेतू सिंह पिता का नाम: भीख सिंह गृह संख्या : 76 उम्र : 56 लिंग : पुरुष	फोटो उपलब्ध
109	RJ/22/172/502146	निर्वाचक का नाम : विलम कंवर पति का नाम: जेतू सिंह गृह संख्या : 76 उम्र : 54 लिंग : महिला	फोटो उपलब्ध	110	RJ/22/172/501175	निर्वाचक का नाम : नारायण सिंह पिता का नाम: भीख सिंह गृह संख्या : 76 उम्र : 53 लिंग : पुरुष	फोटो उपलब्ध	111	KLC1486518	निर्वाचक का नाम : वंश कुवर पति का नाम: नारायण सिंह गृह संख्या : 76 उम्र : 47 लिंग : महिला	फोटो उपलब्ध
112	NAE0116046	निर्वाचक का नाम : गोपाल सिंह पिता का नाम: भीख सिंह गृह संख्या : 76 उम्र : 38 लिंग : पुरुष	फोटो उपलब्ध	113	NAE1724400	निर्वाचक का नाम : महेद्र कंवर पति का नाम: गोपाल सिंग गृह संख्या : 76 उम्र : 34 लिंग : महिला	फोटो उपलब्ध	114	NAE1882901	निर्वाचक का नाम : नीता चंपावत पिता का नाम: जेशू सिंग गृह संख्या : 76 राजपूतो की धनिया उम्र : 25 लिंग : महिला	फोटो उपलब्ध
115	NAE1882331	निर्वाचक का नाम : सरोज कंवर पति का नाम: लखू सिंग गृह संख्या : 76 राजपूतो की धनिया उम्र : 23 लिंग : महिला	फोटो उपलब्ध	116	NAE1882570	निर्वाचक का नाम : महिपाल सिंग पिता का नाम: नारायण सिंग गृह संख्या : 76 राजपूतो की धनिया उम्र : 22 लिंग : पुरुष	फोटो उपलब्ध	117	NAE1882158	निर्वाचक का नाम : संजयपाल सिंग पिता का नाम: नारायण सिंग गृह संख्या : 76 राजपूतो की धनिया उम्र : 21 लिंग : पुरुष	फोटो उपलब्ध
118	RJ/22/172/501179	निर्वाचक का नाम : मोडा पिता का नाम: हिमता गृह संख्या : 77 उम्र : 68 लिंग : पुरुष	फोटो उपलब्ध	119	RJ/22/172/501049	निर्वाचक का नाम : सीता पति का नाम: मोडा गृह संख्या : 77 उम्र : 65 लिंग : महिला	फोटो उपलब्ध	120	KLC1668839	निर्वाचक का नाम : रमेश पिता का नाम: मोडाराम गृह संख्या : 77 उम्र : 45 लिंग : पुरुष	फोटो उपलब्ध

121	KLC1668847	निर्वाचक का नाम : लीलू पति का नाम: रमेश गृह संख्या : 77 उम्र : 43 लिंग : महिला	फोटो उपलब्ध	122	NAE0116194	निर्वाचक का नाम : सुरेश कुमार पति का नाम: मोडाराम गृह संख्या : 77 उम्र : 40 लिंग : पुरुष	फोटो उपलब्ध	123	NAE1517622	निर्वाचक का नाम : ममता देवी पति का नाम: भावेश गृह संख्या : 77 उम्र : 38 लिंग : महिला	फोटो उपलब्ध
124	NAE0116202	निर्वाचक का नाम : भावेश पति का नाम: मोडाराम गृह संख्या : 77 उम्र : 37 लिंग : पुरुष	फोटो उपलब्ध	125	NAE0374348	निर्वाचक का नाम : दरीया देवी पति का नाम: सुरेश कुमार गृह संख्या : 77 उम्र : 37 लिंग : महिला	फोटो उपलब्ध	126	NAE2085710	निर्वाचक का नाम : निरमा कुमारी पति का नाम: रमेश कुमार गृह संख्या : 77 उम्र : 21 लिंग : महिला	फोटो उपलब्ध
127	RJ/22/172/501072	निर्वाचक का नाम : मोड सिंह पति का नाम: मान सिंह गृह संख्या : 78 उम्र : 57 लिंग : पुरुष	फोटो उपलब्ध	128	RJ/22/172/501026	निर्वाचक का नाम : रसाल कंवर पति का नाम: मोड सिंह गृह संख्या : 78 उम्र : 54 लिंग : महिला	फोटो उपलब्ध	129	KLC1407261	निर्वाचक का नाम : मूंगी कंवर पति का नाम: नरपत सिंह गृह संख्या : 78 उम्र : 50 लिंग : महिला	फोटो उपलब्ध
130	KLC1407220	निर्वाचक का नाम : ओबसिंह पति का नाम: मान सिंह गृह संख्या : 78 उम्र : 49 लिंग : पुरुष	फोटो उपलब्ध	131	NAE2014553	निर्वाचक का नाम : नरपत सिंह पति का नाम: मान सिंह गृह संख्या : 78 उम्र : 49 लिंग : पुरुष	फोटो उपलब्ध	132	KLC2120491	निर्वाचक का नाम : कमल कुंवर पति का नाम: आंबसिंह गृह संख्या : 78 उम्र : 48 लिंग : महिला	फोटो उपलब्ध
133	NAE1517739	निर्वाचक का नाम : गजेंद्र सिंह पति का नाम: मोड सिंह गृह संख्या : 78 उम्र : 26 लिंग : पुरुष	फोटो उपलब्ध	134	NAE1355783	निर्वाचक का नाम : दीपेंद्र सिंह पति का नाम: नरपत सिंह गृह संख्या : 78 उम्र : 26 लिंग : पुरुष	फोटो उपलब्ध	135	NAE2156685	निर्वाचक का नाम : धनिया कंवर पति का नाम: दीपेंद्र सिंह गृह संख्या : 78 उम्र : 26 लिंग : महिला	फोटो उपलब्ध
136	NAE2011807	निर्वाचक का नाम : रवींद्र सिंह पति का नाम: आडब सिंह गृह संख्या : 78 उम्र : 24 लिंग : पुरुष	फोटो उपलब्ध	137	NAE2010973	निर्वाचक का नाम : दिना कंवर गजेंद्र सिंह चौहान पति का नाम: गजेंद्र सिंह चौहान गृह संख्या : 78 उम्र : 24 लिंग : महिला	फोटो उपलब्ध	138	NAE2010940	निर्वाचक का नाम : ममता कंवर कंवर पति का नाम: रवींद्र सिंह गृह संख्या : 78 उम्र : 23 लिंग : महिला	फोटो उपलब्ध
139	NAE2012326	निर्वाचक का नाम : राजेंद्र सिंह चौहान पति का नाम: मोड सिंह चौहान गृह संख्या : 78 उम्र : 21 लिंग : पुरुष	फोटो उपलब्ध	140	RJ/22/172/501369	निर्वाचक का नाम : वगत सिंह पति का नाम: भरत सिंह गृह संख्या : 79 उम्र : 80 लिंग : पुरुष	फोटो उपलब्ध	141	RJ/22/172/501349	निर्वाचक का नाम : उगम कंवर पति का नाम: वगत सिंह गृह संख्या : 79 उम्र : 77 लिंग : महिला	फोटो उपलब्ध
142	RJ/22/172/501057	निर्वाचक का नाम : किसन सिंह पति का नाम: वगत सिंह गृह संख्या : 79 उम्र : 54 लिंग : पुरुष	फोटो उपलब्ध	143	KLC1407238	निर्वाचक का नाम : छैल कुंवर पति का नाम: किसन सिंह गृह संख्या : 79 उम्र : 50 लिंग : महिला	फोटो उपलब्ध	144	KLC1407246	निर्वाचक का नाम : रूणनाथ सिंह पति का नाम: वगत सिंह गृह संख्या : 79 उम्र : 48 लिंग : पुरुष	फोटो उपलब्ध
145	KLC1407253	निर्वाचक का नाम : नारायण सिंह पति का नाम: वगत सिंह गृह संख्या : 79 उम्र : 47 लिंग : पुरुष	फोटो उपलब्ध	146	NAE0685159	निर्वाचक का नाम : रसालकंवर पति का नाम: रूणनाथ सिंह गृह संख्या : 79 उम्र : 43 लिंग : महिला	फोटो उपलब्ध	147	NAE0461269	निर्वाचक का नाम : घेवर सिंह पति का नाम: वगत सिंह गृह संख्या : 79 उम्र : 42 लिंग : पुरुष	फोटो उपलब्ध
148	NAE0980011	निर्वाचक का नाम : रमीला कंवर पति का नाम: नारायण सिंह गृह संख्या : 79 उम्र : 32 लिंग : महिला	फोटो उपलब्ध	149	NAE2010643	निर्वाचक का नाम : प्रवीण सिंह पति का नाम: किशन सिंह गृह संख्या : 79 उम्र : 22 लिंग : पुरुष	फोटो उपलब्ध	150	RJ/22/172/501329	निर्वाचक का नाम : पीर सिंह पति का नाम: मग सिंह गृह संख्या : 80 उम्र : 61 लिंग : पुरुष	फोटो उपलब्ध

151	RJ/22/172/501421	निर्वाचक का नाम : खानु सिंह पिता का नाम: मग सिंह गृह संख्या : 80 उम्र : 55 लिंग : पुरुष	152	KLC1668862	निर्वाचक का नाम : पंवन कंवर पति का नाम: खानुसिंह गृह संख्या : 80 उम्र : 52 लिंग : महिला	153	NAE0116111	निर्वाचक का नाम : नैनकंवर पति का नाम: पीर सिंह गृह संख्या : 80 उम्र : 43 लिंग : महिला
154	RJ/22/172/502044	निर्वाचक का नाम : जमू पति का नाम: भगा गृह संख्या : 81 उम्र : 64 लिंग : महिला	155	NAE0070706	निर्वाचक का नाम : पारसराम पिता का नाम: भगाराम गृह संख्या : 81 उम्र : 44 लिंग : पुरुष	156	KLC2175602	निर्वाचक का नाम : रखमा पिता का नाम: पारसराम गृह संख्या : 81 उम्र : 42 लिंग : महिला
157	KLC2175610	निर्वाचक का नाम : मोरी पति का नाम: कानाराम गृह संख्या : 81 उम्र : 40 लिंग : महिला	158	NAE0116913	निर्वाचक का नाम : कानाराम पिता का नाम: भगाराम गृह संख्या : 81 उम्र : 40 लिंग : पुरुष	159	NAE0070714	निर्वाचक का नाम : छगनाराम पिता का नाम: भगाराम गृह संख्या : 81 उम्र : 38 लिंग : पुरुष
160	NAE0634253	निर्वाचक का नाम : दरगाराम पिता का नाम: भगाराम गृह संख्या : 81 उम्र : 32 लिंग : पुरुष	161	NAE0865279	निर्वाचक का नाम : समदा देवी पति का नाम: दरगाराम गृह संख्या : 81 उम्र : 32 लिंग : महिला	162	NAE0865287	निर्वाचक का नाम : कली देवी पति का नाम: छगनाराम गृह संख्या : 81 उम्र : 32 लिंग : महिला
163	NAE1518463	निर्वाचक का नाम : रमेश कुमार पिता का नाम: भगाराम गृह संख्या : 81 उम्र : 25 लिंग : पुरुष	164	RJ/22/172/502072	निर्वाचक का नाम : आंब सिंह पिता का नाम: मंगल सिंह गृह संख्या : 82 उम्र : 69 लिंग : पुरुष	165	KLC1668870	निर्वाचक का नाम : ईश्वरसिंह पिता का नाम: आंबसिंह गृह संख्या : 82 उम्र : 43 लिंग : पुरुष
166	KLC2173474	निर्वाचक का नाम : बीबा कंवर पति का नाम: ईश्वर सिंह गृह संख्या : 82 उम्र : 43 लिंग : महिला	167	NAE0435719	निर्वाचक का नाम : सुन्दरसिंह पिता का नाम: आंबसिंह गृह संख्या : 82 उम्र : 38 लिंग : पुरुष	168	NAE1696525	निर्वाचक का नाम : रिकू कंवर पति का नाम: सुंदर सिंग गृह संख्या : 82 उम्र : 30 लिंग : महिला
169	NAE2093318	निर्वाचक का नाम : भागू कुमारी पति का नाम: कैलाश कुमार गृह संख्या : 82 उम्र : 27 लिंग : महिला	170	RJ/22/172/502052	निर्वाचक का नाम : नव सिंह पिता का नाम: तेज सिंह गृह संख्या : 83 उम्र : 61 लिंग : पुरुष	171	RJ/22/172/501366	निर्वाचक का नाम : मदन कंवर पति का नाम: नव सिंह गृह संख्या : 83 उम्र : 58 लिंग : महिला
172	NAE0476705	निर्वाचक का नाम : श्रवण सिंह पिता का नाम: नव सिंह गृह संख्या : 83 उम्र : 36 लिंग : पुरुष	173	NAE1127968	निर्वाचक का नाम : दिलीपसिंह पिता का नाम: नवसिंह गृह संख्या : 83 उम्र : 29 लिंग : पुरुष	174	RJ/22/172/501365	निर्वाचक का नाम : पारस कंवर पति का नाम: करण सिंह गृह संख्या : 84 उम्र : 75 लिंग : महिला
175	KLC2082634	निर्वाचक का नाम : कालु सिंह पिता का नाम: करन सिंह गृह संख्या : 84 उम्र : 48 लिंग : पुरुष	176	KLC1805704	निर्वाचक का नाम : पुनम सिंह पिता का नाम: करन सिंह गृह संख्या : 84 उम्र : 46 लिंग : पुरुष	177	KLC1668888	निर्वाचक का नाम : गोपालकंवर पति का नाम: कालुसिंह गृह संख्या : 84 उम्र : 43 लिंग : महिला
178	NAE0235671	निर्वाचक का नाम : करसन कंवर पति का नाम: पुनम सिंह गृह संख्या : 84 उम्र : 43 लिंग : महिला	179	KLC2120319	निर्वाचक का नाम : पंवन सिंह पिता का नाम: करण सिंह गृह संख्या : 85 उम्र : 61 लिंग : पुरुष	180	RJ/22/172/501367	निर्वाचक का नाम : लील कुंवर पति का नाम: पर्वत सिंह गृह संख्या : 85 उम्र : 59 लिंग : महिला

181	KLC2120509	निर्वाचक का नाम : वागसिंह पिता का नाम: परबतसिंह गृह संख्या : 85 उम्र : 39 लिंग : पुरुष	फोटो उपलब्ध	182	NAE0476713	निर्वाचक का नाम : नेन कुंवर पिता का नाम: वाग सिंह गृह संख्या : 85 उम्र : 36 लिंग : महिला	फोटो उपलब्ध	183	NAE0435727	निर्वाचक का नाम : सरूपसिंह पिता का नाम: प्रबतसिंह गृह संख्या : 85 उम्र : 35 लिंग : पुरुष	फोटो उपलब्ध
184	NAE1247675	निर्वाचक का नाम : लाडू कंवर पति का नाम: स्वरूप सिंह गृह संख्या : 85 उम्र : 30 लिंग : महिला	फोटो उपलब्ध	185	NAE0707138	निर्वाचक का नाम : मुंग कंवर पति का नाम: गिरधारी सिंह गृह संख्या : 86 उम्र : 70 लिंग : महिला	फोटो उपलब्ध	186	RJ/22/172/501144	निर्वाचक का नाम : गोपाल सिंह पिता का नाम: गिरधारी सिंह गृह संख्या : 86 उम्र : 53 लिंग : पुरुष	फोटो उपलब्ध
187	NAE0319160	निर्वाचक का नाम : बेबी कंवर पति का नाम: वीरम सिंह गृह संख्या : 86 उम्र : 42 लिंग : महिला	फोटो उपलब्ध	188	NAE2163970	निर्वाचक का नाम : विरम सिंह जी चंपावत पिता का नाम: गिरधारी सिंह गृह संख्या : 86 उम्र : 41 लिंग : पुरुष	फोटो उपलब्ध	189	NAE1600576	निर्वाचक का नाम : विद्वय कंवर पिता का नाम: गोपाल सिंह गृह संख्या : 86 उम्र : 24 लिंग : महिला	फोटो उपलब्ध
190	NAE1601145	निर्वाचक का नाम : निन्का कंवर पिता का नाम: गोपाल सिंह गृह संख्या : 86 उम्र : 24 लिंग : महिला	फोटो उपलब्ध	191	NAE2138576	निर्वाचक का नाम : सत्यपाल सिंह पिता का नाम: गोपाल सिंह गृह संख्या : 86 उम्र : 20 लिंग : पुरुष	फोटो उपलब्ध	192	NAE2259158	निर्वाचक का नाम : युवराज सिंह पिता का नाम: वीरम सिंह गृह संख्या : 86 उम्र : 19 लिंग : पुरुष	फोटो उपलब्ध
193	RJ/22/172/501151	निर्वाचक का नाम : पाबू सिंह पिता का नाम: प्रताप सिंह गृह संख्या : 87 उम्र : 70 लिंग : पुरुष	फोटो उपलब्ध	194	RJ/22/172/501480	निर्वाचक का नाम : उसव कंवर पति का नाम: पाबू सिंह गृह संख्या : 87 उम्र : 67 लिंग : महिला	फोटो उपलब्ध	195	RJ/22/172/501294	निर्वाचक का नाम : गोविन्द सिंह पिता का नाम: पाबू सिंह गृह संख्या : 87 उम्र : 53 लिंग : पुरुष	फोटो उपलब्ध
196	NAE0319210	निर्वाचक का नाम : थानु सिंह पिता का नाम: पाबू सिंह गृह संख्या : 87 उम्र : 36 लिंग : पुरुष	फोटो उपलब्ध	197	NAE1599273	निर्वाचक का नाम : सोहन कंवर पति का नाम: थानु सिंह गृह संख्या : 87 उम्र : 35 लिंग : महिला	फोटो उपलब्ध	198	NAE0435735	निर्वाचक का नाम : दलीपसिंह पिता का नाम: पाबूसिंह गृह संख्या : 87 उम्र : 33 लिंग : पुरुष	फोटो उपलब्ध
199	NAE1599307	निर्वाचक का नाम : इंदू कंवर पति का नाम: दिलीप सिंह गृह संख्या : 87 उम्र : 25 लिंग : महिला	फोटो उपलब्ध	200	NAE1906890	निर्वाचक का नाम : हुलास कंवर पिता का नाम: गोविंद सिंग गृह संख्या : 87 राजपुतो की धनिया उम्र : 26 लिंग : महिला	फोटो उपलब्ध	201	NAE1906841	निर्वाचक का नाम : दिनेश कंवर पिता का नाम: गोविंद सिंग गृह संख्या : 87 राजपुतो की धनिया उम्र : 21 लिंग : महिला	फोटो उपलब्ध
202	NAE0117911	निर्वाचक का नाम : शेर सिंह पिता का नाम: धन सिंह गृह संख्या : 88 उम्र : 63 लिंग : पुरुष	फोटो उपलब्ध	203	RJ/22/172/501360	निर्वाचक का नाम : नेन कंवर पति का नाम: शेर सिंह गृह संख्या : 88 उम्र : 58 लिंग : महिला	फोटो उपलब्ध	204	RJ/22/172/502123	निर्वाचक का नाम : गंगासिंह पिता का नाम: धन सिंह गृह संख्या : 88 उम्र : 54 लिंग : पुरुष	फोटो उपलब्ध
205	KLC2120186	निर्वाचक का नाम : बीबा कंवर पति का नाम: गंगासिंह गृह संख्या : 88 उम्र : 44 लिंग : महिला	फोटो उपलब्ध	206	NAE2099562	निर्वाचक का नाम : सुमित्रा कंवर पिता का नाम: शेर सिंह गृह संख्या : 88 उम्र : 27 लिंग : महिला	फोटो उपलब्ध	207	NAE2099604	निर्वाचक का नाम : छोटू सिंह पिता का नाम: शेर सिंह गृह संख्या : 88 उम्र : 26 लिंग : पुरुष	फोटो उपलब्ध
208	RJ/22/172/501359	निर्वाचक का नाम : देश कुंवर पति का नाम: छैल सिंह गृह संख्या : 89 उम्र : 69 लिंग : महिला	फोटो उपलब्ध	209	KLC1486513	निर्वाचक का नाम : जनक सिंह चम्पावत पिता का नाम: छैल सिंह गृह संख्या : 89 उम्र : 48 लिंग : पुरुष	फोटो उपलब्ध	210	NAE0208611	निर्वाचक का नाम : महेन्द्र सिंह पिता का नाम: सेल सिंह गृह संख्या : 89 उम्र : 46 लिंग : पुरुष	फोटो उपलब्ध

211	NAE0319442	निर्वाचक का नाम : प्रकाशकंवर पति का नाम: गोपालसिंह गृह संख्या : 89 उम्र : 45 लिंग : महिला	फोटो उपलब्ध	212	KLC2174886	निर्वाचक का नाम : कंकर कंवर पति का नाम: जनक सिंह गृह संख्या : 89 उम्र : 44 लिंग : महिला	फोटो उपलब्ध	213	NAE0749929	निर्वाचक का नाम : प्रकाश पति का नाम: महेन्द्र सिंह गृह संख्या : 89 उम्र : 40 लिंग : महिला	फोटो उपलब्ध
214	NAE2030278	निर्वाचक का नाम : युवराज सिंह चम्पावत पिता का नाम: जनक सिंह चम्पावत गृह संख्या : 89 उम्र : 21 लिंग : पुरुष	फोटो उपलब्ध	215	RJ/22/172/501358	निर्वाचक का नाम : छगन कुंवर पति का नाम: जवर सिंह गृह संख्या : 90 उम्र : 65 लिंग : महिला	फोटो उपलब्ध	216	NAE0685142	निर्वाचक का नाम : जोरसिंह पिता का नाम: जबरसिंह गृह संख्या : 90 उम्र : 45 लिंग : पुरुष	फोटो उपलब्ध
217	NAE0117440	निर्वाचक का नाम : जुंजारसिंह पिता का नाम: जबरसिंह गृह संख्या : 90 उम्र : 45 लिंग : पुरुष	फोटो उपलब्ध	218	NAE1073832	निर्वाचक का नाम : प्रकाश कंवर पति का नाम: जोर सिंह गृह संख्या : 90 उम्र : 30 लिंग : महिला	फोटो उपलब्ध	219	RJ/22/172/501210	निर्वाचक का नाम : चमना पिता का नाम: सामती गृह संख्या : 91 उम्र : 63 लिंग : पुरुष	फोटो उपलब्ध
220	RJ/22/172/501223	निर्वाचक का नाम : जोरा पिता का नाम: सामती गृह संख्या : 91 उम्र : 60 लिंग : पुरुष	फोटो उपलब्ध	221	NAE0707153	निर्वाचक का नाम : कवली पति का नाम: चमना गृह संख्या : 91 उम्र : 59 लिंग : महिला	फोटो उपलब्ध	222	KLC1668904	निर्वाचक का नाम : सजना पति का नाम: जोराराम गृह संख्या : 91 उम्र : 48 लिंग : महिला	फोटो उपलब्ध
223	NAE0749937	निर्वाचक का नाम : निम्बाराम पिता का नाम: चमनाराम गृह संख्या : 91 उम्र : 31 लिंग : पुरुष	फोटो उपलब्ध	224	NAE1073840	निर्वाचक का नाम : दिनेश कुमार पिता का नाम: चमनाराम गृह संख्या : 91 उम्र : 29 लिंग : पुरुष	फोटो उपलब्ध	225	NAE1247683	निर्वाचक का नाम : अणदाराम पिता का नाम: चमनाराम गृह संख्या : 91 उम्र : 27 लिंग : पुरुष	फोटो उपलब्ध
226	NAE2089613	निर्वाचक का नाम : प्यारी कुमारी पति का नाम: निंबा राम गृह संख्या : 91 उम्र : 25 लिंग : महिला	फोटो उपलब्ध	227	NAE2089886	निर्वाचक का नाम : इन्दिरा पति का नाम: अणदा राम गृह संख्या : 91 उम्र : 25 लिंग : महिला	फोटो उपलब्ध	228	NAE2084515	निर्वाचक का नाम : श्रवण कुमार पिता का नाम: जोरा राम गृह संख्या : 91 उम्र : 22 लिंग : पुरुष	फोटो उपलब्ध
229	NAE2217263	निर्वाचक का नाम : ममता कुमारी पिता का नाम: सांवला राम गृह संख्या : 91 उम्र : 22 लिंग : महिला	फोटो उपलब्ध	230	NAE2138659	निर्वाचक का नाम : हनीता कुमारी पति का नाम: श्रवण कुमार गृह संख्या : 91 उम्र : 21 लिंग : महिला	फोटो उपलब्ध	231	NAE2216810	निर्वाचक का नाम : सोना राम पिता का नाम: सांवला राम गृह संख्या : 91 उम्र : 21 लिंग : पुरुष	फोटो उपलब्ध
232	RJ/22/172/501158	निर्वाचक का नाम : रायमल पिता का नाम: सामती गृह संख्या : 92 उम्र : 70 लिंग : पुरुष	फोटो उपलब्ध	233	NAE0707237	निर्वाचक का नाम : झूमो पति का नाम: रायमल गृह संख्या : 92 उम्र : 66 लिंग : महिला	फोटो उपलब्ध	234	NAE0117887	निर्वाचक का नाम : कृष्णराम पिता का नाम: रायमल गृह संख्या : 92 उम्र : 42 लिंग : पुरुष	फोटो उपलब्ध
235	NAE0749945	निर्वाचक का नाम : पंखु देवी पति का नाम: कृष्णराम गृह संख्या : 92 उम्र : 32 लिंग : महिला	फोटो उपलब्ध	236	NAE0749952	निर्वाचक का नाम : मंजू देवी पति का नाम: वरधराम गृह संख्या : 92 उम्र : 32 लिंग : महिला	फोटो उपलब्ध	237	NAE1711001	निर्वाचक का नाम : निंबा राम पिता का नाम: रायमल राम गृह संख्या : 92 उम्र : 26 लिंग : पुरुष	फोटो उपलब्ध
238	RJ/22/172/502129	निर्वाचक का नाम : वचना पिता का नाम: सामती गृह संख्या : 93 उम्र : 65 लिंग : पुरुष	फोटो उपलब्ध	239	RJ/22/172/501315	निर्वाचक का नाम : गैरो पति का नाम: वचना गृह संख्या : 93 उम्र : 60 लिंग : महिला	फोटो उपलब्ध	240	NAE0116269	निर्वाचक का नाम : वरधा पिता का नाम: वचना गृह संख्या : 93 उम्र : 42 लिंग : पुरुष	फोटो उपलब्ध

241	NAE1679273	निर्वाचक का नाम : निरमा देवी पति का नाम: बैसरा राम गृह संख्या : 93 उम्र : 36 लिंग : महिला	फोटो उपलब्ध	242	NAE0865311	निर्वाचक का नाम : बैसरा राम पिता का नाम: वचनाराम गृह संख्या : 93 उम्र : 31 लिंग : पुरुष	फोटो उपलब्ध	243	RJ/22/172/502005	निर्वाचक का नाम : माधा पिता का नाम: गणेशा गृह संख्या : 94 उम्र : 76 लिंग : महिला	फोटो उपलब्ध
244	RJ/22/172/501387	निर्वाचक का नाम : समू पति का नाम: माधा गृह संख्या : 94 उम्र : 69 लिंग : महिला	फोटो उपलब्ध	245	RJ/22/172/014070	निर्वाचक का नाम : नागजी पिता का नाम: माधा गृह संख्या : 94 उम्र : 69 लिंग : महिला	फोटो उपलब्ध	246	NAE0685134	निर्वाचक का नाम : गेनाराम पिता का नाम: मादाराम गृह संख्या : 94 उम्र : 50 लिंग : पुरुष	फोटो उपलब्ध
247	KLC2082642	निर्वाचक का नाम : अमराराम पिता का नाम: मादाराम गृह संख्या : 94 उम्र : 48 लिंग : पुरुष	फोटो उपलब्ध	248	NAE0752329	निर्वाचक का नाम : पंखू पति का नाम: गेनाराम गृह संख्या : 94 उम्र : 47 लिंग : महिला	फोटो उपलब्ध	249	KLC1668912	निर्वाचक का नाम : नका पति का नाम: नागजीराम गृह संख्या : 94 उम्र : 46 लिंग : महिला	फोटो उपलब्ध
250	KLC2082659	निर्वाचक का नाम : सूरज पति का नाम: अमराराम गृह संख्या : 94 उम्र : 44 लिंग : महिला	फोटो उपलब्ध	251	NAE2093334	निर्वाचक का नाम : कैलाश कुमार पिता का नाम: नागजी राम गृह संख्या : 94 उम्र : 24 लिंग : पुरुष	फोटो उपलब्ध	252	NAE1870765	निर्वाचक का नाम : रमेशकुमार पिता का नाम: नागाजिराम गृह संख्या : 94राजपुतो की धनिया जे उम्र : 23 लिंग : पुरुष	फोटो उपलब्ध
253	RJ/22/172/502115	निर्वाचक का नाम : जैसा पिता का नाम: केरा गृह संख्या : 95 उम्र : 70 लिंग : पुरुष	फोटो उपलब्ध	254	RJ/22/172/501424	निर्वाचक का नाम : मफी पति का नाम: जैसा गृह संख्या : 95 उम्र : 66 लिंग : महिला	फोटो उपलब्ध	255	RJ/22/172/501017	निर्वाचक का नाम : करना पिता का नाम: केरा गृह संख्या : 95 उम्र : 65 लिंग : पुरुष	फोटो उपलब्ध
256	RJ/22/172/501386	निर्वाचक का नाम : उगम पति का नाम: करना गृह संख्या : 95 उम्र : 61 लिंग : महिला	फोटो उपलब्ध	257	NAE0435750	निर्वाचक का नाम : अर्जुन कुमार पिता का नाम: जैसाराम गृह संख्या : 95 उम्र : 36 लिंग : पुरुष	फोटो उपलब्ध	258	NAE0435768	निर्वाचक का नाम : रमेश कुमार पिता का नाम: जैसाराम गृह संख्या : 95 उम्र : 33 लिंग : पुरुष	फोटो उपलब्ध
259	NAE0980029	निर्वाचक का नाम : भीमाराम पिता का नाम: करनाराम गृह संख्या : 95 उम्र : 31 लिंग : पुरुष	फोटो उपलब्ध	260	NAE2124071	निर्वाचक का नाम : मंजू देवी पति का नाम: अर्जुन कुमार गृह संख्या : 95 उम्र : 30 लिंग : महिला	फोटो उपलब्ध	261	NAE1712207	निर्वाचक का नाम : भावना देवी पति का नाम: रमेश कुमार गृह संख्या : 95 उम्र : 25 लिंग : महिला	फोटो उपलब्ध
262	NAE2153229	निर्वाचक का नाम : सोवन कुमारी पति का नाम: भीमा राम गृह संख्या : 95 उम्र : 22 लिंग : महिला	फोटो उपलब्ध	263	RJ/22/172/501389	निर्वाचक का नाम : वदणो पति का नाम: माधा गृह संख्या : 96 उम्र : 83 लिंग : महिला	फोटो उपलब्ध	264	KLC1407030	निर्वाचक का नाम : दीपा पिता का नाम: माधा गृह संख्या : 96 उम्र : 55 लिंग : पुरुष	फोटो उपलब्ध
265	RJ/22/172/501481	निर्वाचक का नाम : झुमो पति का नाम: दीपा गृह संख्या : 96 उम्र : 53 लिंग : महिला	फोटो उपलब्ध	266	NAE2217545	निर्वाचक का नाम : छगन पति का नाम: मेसा राम गृह संख्या : 96 उम्र : 26 लिंग : महिला	फोटो उपलब्ध	267	NAE1679554	निर्वाचक का नाम : मेसा राम पिता का नाम: दीपा राम गृह संख्या : 96 उम्र : 25 लिंग : पुरुष	फोटो उपलब्ध
268	RJ/22/172/501363	निर्वाचक का नाम : अमरा राम पिता का नाम: रावता राम गृह संख्या : 97 उम्र : 80 लिंग : पुरुष	फोटो उपलब्ध	269	RJ/22/172/501388	निर्वाचक का नाम : सीता पति का नाम: अमरा गृह संख्या : 97 उम्र : 79 लिंग : महिला	फोटो उपलब्ध	270	RJ/22/172/501016	निर्वाचक का नाम : सांवला पिता का नाम: माधा गृह संख्या : 97 उम्र : 53 लिंग : पुरुष	फोटो उपलब्ध

271	KLC2082667	निर्वाचक का नाम : ओखी पति का नाम: सांवला गृह संख्या : 97 उम्र : 50 लिंग : महिला	फोटो उपलब्ध	272	KLC2120475	निर्वाचक का नाम : ओबा पिता का नाम: माधा गृह संख्या : 97 उम्र : 47 लिंग : पुरुष	फोटो उपलब्ध	273	KLC2120467	निर्वाचक का नाम : जोरा पिता का नाम: माधा गृह संख्या : 97 उम्र : 45 लिंग : पुरुष	फोटो उपलब्ध
274	NAE0031336	निर्वाचक का नाम : हरचन्द पिता का नाम: माधा गृह संख्या : 97 उम्र : 43 लिंग : पुरुष	फोटो उपलब्ध	275	NAE0406140	निर्वाचक का नाम : मंजू देवी पति का नाम: ओबारांम गृह संख्या : 97 उम्र : 40 लिंग : महिला	फोटो उपलब्ध	276	NAE1247691	निर्वाचक का नाम : मंजू देवी पति का नाम: वचनाराम गृह संख्या : 97 उम्र : 39 लिंग : महिला	फोटो उपलब्ध
277	NAE0117879	निर्वाचक का नाम : झूमा देवी पति का नाम: निम्बारांम गृह संख्या : 97 उम्र : 38 लिंग : महिला	फोटो उपलब्ध	278	NAE0980037	निर्वाचक का नाम : मोरो देवी पति का नाम: हरचन्द गृह संख्या : 97 उम्र : 36 लिंग : महिला	फोटो उपलब्ध	279	NAE0685167	निर्वाचक का नाम : चोथी देवी पति का नाम: जोराराम गृह संख्या : 97 उम्र : 35 लिंग : महिला	फोटो उपलब्ध
280	NAE0476721	निर्वाचक का नाम : निम्बारांम पिता का नाम: अमराराम गृह संख्या : 97 उम्र : 35 लिंग : पुरुष	फोटो उपलब्ध	281	NAE2153674	निर्वाचक का नाम : धीरा राम पिता का नाम: सांवला राम गृह संख्या : 97 उम्र : 26 लिंग : पुरुष	फोटो उपलब्ध	282	NAE2238715	निर्वाचक का नाम : जयंती लाल पिता का नाम: निंबा राम गृह संख्या : 97 उम्र : 19 लिंग : पुरुष	फोटो उपलब्ध
283	RJ/22/172/501482	निर्वाचक का नाम : लखा पिता का नाम: मगा राम गृह संख्या : 99 उम्र : 68 लिंग : पुरुष	फोटो उपलब्ध	284	NAE0476739	निर्वाचक का नाम : डाउ लाल पिता का नाम: लखाराम गृह संख्या : 99 उम्र : 32 लिंग : पुरुष	फोटो उपलब्ध	285	NAE0885830	निर्वाचक का नाम : पंखीदेवी पति का नाम: डाउ लाल गृह संख्या : 99 उम्र : 32 लिंग : महिला	फोटो उपलब्ध
286	RJ/22/172/502036	निर्वाचक का नाम : मीरा पति का नाम: जैसा गृह संख्या : 100 उम्र : 63 लिंग : महिला	फोटो उपलब्ध	287	KLC1668920	निर्वाचक का नाम : सांवलाराम पिता का नाम: जैसाराम गृह संख्या : 100 उम्र : 45 लिंग : पुरुष	फोटो उपलब्ध	288	KLC2173466	निर्वाचक का नाम : नानू देवी पति का नाम: सांवलाराम गृह संख्या : 100 उम्र : 41 लिंग : महिला	फोटो उपलब्ध
289	NAE1867746	निर्वाचक का नाम : लीला कंवर पति का नाम: जितेंद्र सिंह गृह संख्या : 100 उम्र : 23 लिंग : महिला	फोटो उपलब्ध	290	RJ/22/172/501141	निर्वाचक का नाम : बगदा पिता का नाम: मना गृह संख्या : 101 उम्र : 53 लिंग : पुरुष	फोटो उपलब्ध	291	NAE0235523	निर्वाचक का नाम : गोपाराम पिता का नाम: मनाराम गृह संख्या : 101 उम्र : 40 लिंग : पुरुष	फोटो उपलब्ध
292	NAE0235648	निर्वाचक का नाम : भदी पति का नाम: गोपाराम गृह संख्या : 101 उम्र : 37 लिंग : महिला	फोटो उपलब्ध	293	RJ/22/172/501190	निर्वाचक का नाम : करमी पिता का नाम: ईरा गृह संख्या : 102 उम्र : 67 लिंग : पुरुष	फोटो उपलब्ध	294	RJ/22/172/501038	निर्वाचक का नाम : सकी पति का नाम: करमी गृह संख्या : 102 उम्र : 64 लिंग : महिला	फोटो उपलब्ध
295	NAE1247709	निर्वाचक का नाम : मारूराम पिता का नाम: करमीराम गृह संख्या : 102 उम्र : 28 लिंग : पुरुष	फोटो उपलब्ध	296	RJ/22/172/501334	निर्वाचक का नाम : सुनी पति का नाम: नरसा गृह संख्या : 103 उम्र : 55 लिंग : महिला	फोटो उपलब्ध	297	RJ/22/172/501201	निर्वाचक का नाम : सावला पिता का नाम: मकना गृह संख्या : 103 उम्र : 55 लिंग : पुरुष	फोटो उपलब्ध
298	RJ/22/172/501335	निर्वाचक का नाम : पंखु पति का नाम: सावला गृह संख्या : 103 उम्र : 53 लिंग : महिला	फोटो उपलब्ध	299	NAE1906585	निर्वाचक का नाम : ममता देवी पति का नाम: पुरोहित विक्रम गृह संख्या : 110 राजपूतो की धनिया उम्र : 25 लिंग : महिला	फोटो उपलब्ध	300	NAE1517812	निर्वाचक का नाम : ओम प्रकाश पिता का नाम: छगना राम गृह संख्या : 112 उम्र : 30 लिंग : पुरुष	फोटो उपलब्ध

<p>301</p> <p>निर्वाचक का नाम : राजू राम पिता का नाम: वागता राम गृह संख्या : 113 उम्र : 28 लिंग : पुरुष</p> <p>NAE1517846</p> <p>फोटो उपलब्ध</p>	<p># 302</p> <p>निर्वाचक का नाम : छोटू सिंह पिता का नाम: छगन सिंह गृह संख्या : 339 उम्र : 23 लिंग : पुरुष</p> <p>NAE1421825</p> <p>फोटो उपलब्ध</p>	<p>303</p> <p>निर्वाचक का नाम : गनग देवी पति का नाम: बगदा राम गृह संख्या : 352 उम्र : 44 लिंग : महिला</p> <p>NAE1247782</p> <p>फोटो उपलब्ध</p>
<p>304</p> <p>निर्वाचक का नाम : दिनेश कुमार पिता का नाम: अम्भा राम गृह संख्या : 352 उम्र : 31 लिंग : पुरुष</p> <p>NAE1247774</p> <p>फोटो उपलब्ध</p>	<p># 305</p> <p>निर्वाचक का नाम : संपत कंवर पति का नाम: टिकम सिंह गृह संख्या : 352 उम्र : 30 लिंग : महिला</p> <p>NAE1247741</p> <p>फोटो उपलब्ध</p>	<p>306</p> <p>निर्वाचक का नाम : प्रियंका कंवर पति का नाम: विपि गृह संख्या : 352 उम्र : 30 लिंग : महिला</p> <p>NAE1247832</p> <p>फोटो उपलब्ध</p>
<p>307</p> <p>निर्वाचक का नाम : गोविन्द सिंह पिता का नाम: भेरू गृह संख्या : 352 उम्र : 29 लिंग : पुरुष</p> <p>NAE1247816</p> <p>फोटो उपलब्ध</p>	<p># 308</p> <p>निर्वाचक का नाम : महावीर सिंह पिता का नाम: जालम सिंह गृह संख्या : 352 उम्र : 28 लिंग : पुरुष</p> <p>NAE1247840</p> <p>फोटो उपलब्ध</p>	<p>309</p> <p>निर्वाचक का नाम : मुकेश कुमार पिता का नाम: जैसा राम गृह संख्या : 352 उम्र : 27 लिंग : पुरुष</p> <p>NAE1247766</p> <p>फोटो उपलब्ध</p>
<p>310</p> <p>निर्वाचक का नाम : भमरी देवी पति का नाम: मरू राम गृह संख्या : 352 उम्र : 27 लिंग : महिला</p> <p>NAE1247790</p> <p>फोटो उपलब्ध</p>	<p>311</p> <p>निर्वाचक का नाम : पिता राम पिता का नाम: अम्भा राम गृह संख्या : 352 उम्र : 27 लिंग : पुरुष</p> <p>NAE1247808</p> <p>फोटो उपलब्ध</p>	<p>312</p> <p>निर्वाचक का नाम : लखु सिंह पिता का नाम: जेदु सिंह गृह संख्या : 352 उम्र : 27 लिंग : पुरुष</p> <p>NAE1247865</p> <p>फोटो उपलब्ध</p>
<p>313</p> <p>निर्वाचक का नाम : राजु राम पिता का नाम: बाबु राम गृह संख्या : 352 उम्र : 27 लिंग : पुरुष</p> <p>NAE1421833</p> <p>फोटो उपलब्ध</p>	<p>314</p> <p>निर्वाचक का नाम : मुकेशकुमार पिता का नाम: अंबाराम गृह संख्या : जेरन उम्र : 29 लिंग : पुरुष</p> <p>NAE1798883</p> <p>फोटो उपलब्ध</p>	<p>315</p> <p>निर्वाचक का नाम : रमीला देवी पति का नाम: धर्मराम गृह संख्या : जेरन उम्र : 25 लिंग : महिला</p> <p>NAE1705755</p> <p>फोटो उपलब्ध</p>

316	NAE2095487	निर्वाचक का नाम : कमला देवी पिता का नाम: कृष्ण कुमार गृह संख्या : 08 उम्र : 30 लिंग : महिला	फोटो उपलब्ध	317	NAE2095479	निर्वाचक का नाम : दिनेशकुमार चौधरी पिता का नाम: नरसा राम गृह संख्या : 08 उम्र : 20 लिंग : पुरुष	फोटो उपलब्ध	318	NAE2118198	निर्वाचक का नाम : पूजा पुरोहित पिता का नाम: रतनराम पुरोहित गृह संख्या : 25 उम्र : 21 लिंग : महिला	फोटो उपलब्ध
319	NAE0634261	निर्वाचक का नाम : कृष्ण कुमार पिता का नाम: नरसारांम गृह संख्या : 103 उम्र : 36 लिंग : पुरुष	फोटो उपलब्ध	320	KLC1486521	निर्वाचक का नाम : जतना पति का नाम: समरता गृह संख्या : 104 उम्र : 79 लिंग : महिला	फोटो उपलब्ध	321	RJ/22/172/502151	निर्वाचक का नाम : हकमा पिता का नाम: समरता गृह संख्या : 104 उम्र : 57 लिंग : पुरुष	फोटो उपलब्ध
322	RJ/22/172/501204	निर्वाचक का नाम : तीकमा पिता का नाम: समरता गृह संख्या : 104 उम्र : 55 लिंग : पुरुष	फोटो उपलब्ध	323	KLC1668953	निर्वाचक का नाम : गुनी पति का नाम: हकमा गृह संख्या : 104 उम्र : 48 लिंग : महिला	फोटो उपलब्ध	324	KLC1668946	निर्वाचक का नाम : छगन पति का नाम: तिकमा गृह संख्या : 104 उम्र : 47 लिंग : महिला	फोटो उपलब्ध
325	KLC1668961	निर्वाचक का नाम : वसनाराम पिता का नाम: समरथा गृह संख्या : 104 उम्र : 45 लिंग : पुरुष	फोटो उपलब्ध	326	NAE0030973	निर्वाचक का नाम : जमनादेवी पति का नाम: वसनाराम गृह संख्या : 104 उम्र : 37 लिंग : महिला	फोटो उपलब्ध	327	NAE0117507	निर्वाचक का नाम : तलकाराम पिता का नाम: समरथा गृह संख्या : 104 उम्र : 36 लिंग : पुरुष	फोटो उपलब्ध
328	NAE1628031	निर्वाचक का नाम : निंबा राम पिता का नाम: समर्थ राम गृह संख्या : 104 उम्र : 36 लिंग : पुरुष	फोटो उपलब्ध	329	NAE0634279	निर्वाचक का नाम : तारी देवी पति का नाम: तलकाराम गृह संख्या : 104 उम्र : 33 लिंग : महिला	फोटो उपलब्ध	330	NAE1127976	निर्वाचक का नाम : पार्वती देवी पति का नाम: निम्बाराम गृह संख्या : 104 उम्र : 31 लिंग : महिला	फोटो उपलब्ध
331	RJ/22/172/501140	निर्वाचक का नाम : तोला पिता का नाम: खीमा गृह संख्या : 105 उम्र : 80 लिंग : पुरुष	फोटो उपलब्ध	332	RJ/22/172/501336	निर्वाचक का नाम : गवरी पति का नाम: तोला गृह संख्या : 105 उम्र : 75 लिंग : महिला	फोटो उपलब्ध	333	RJ/22/172/501338	निर्वाचक का नाम : हरसन पिता का नाम: तोला गृह संख्या : 105 उम्र : 57 लिंग : पुरुष	फोटो उपलब्ध
334	RJ/22/172/501137	निर्वाचक का नाम : माना पिता का नाम: तोला गृह संख्या : 105 उम्र : 55 लिंग : पुरुष	फोटो उपलब्ध	335	KLC2120202	निर्वाचक का नाम : अणसी पति का नाम: माना गृह संख्या : 105 उम्र : 49 लिंग : महिला	फोटो उपलब्ध	336	NAE0117515	निर्वाचक का नाम : केवाराम पिता का नाम: तोलाराम गृह संख्या : 105 उम्र : 43 लिंग : पुरुष	फोटो उपलब्ध
337	NAE0634295	निर्वाचक का नाम : भावाराम पिता का नाम: तोलाराम गृह संख्या : 105 उम्र : 37 लिंग : पुरुष	फोटो उपलब्ध	338	NAE0634287	निर्वाचक का नाम : मंजू देवी पति का नाम: केवाराम गृह संख्या : 105 उम्र : 35 लिंग : महिला	फोटो उपलब्ध	339	RJ/22/172/502079	निर्वाचक का नाम : लाला पिता का नाम: होंसा गृह संख्या : 106 उम्र : 70 लिंग : पुरुष	फोटो उपलब्ध
340	RJ/22/172/502084	निर्वाचक का नाम : सुवा पति का नाम: लाला गृह संख्या : 106 उम्र : 66 लिंग : महिला	फोटो उपलब्ध	341	NAE0116418	निर्वाचक का नाम : राहूल पिता का नाम: लालाराम गृह संख्या : 106 उम्र : 39 लिंग : पुरुष	फोटो उपलब्ध	342	NAE0865337	निर्वाचक का नाम : लीलाराम पिता का नाम: लालाराम गृह संख्या : 106 उम्र : 39 लिंग : पुरुष	फोटो उपलब्ध
343	NAE0116426	निर्वाचक का नाम : उर्मिला कंवर पति का नाम: राहूल गृह संख्या : 106 उम्र : 36 लिंग : महिला	फोटो उपलब्ध	344	NAE0865329	निर्वाचक का नाम : घेवाराम पिता का नाम: लालाराम गृह संख्या : 106 उम्र : 32 लिंग : पुरुष	फोटो उपलब्ध	345	NAE1247881	निर्वाचक का नाम : पारस देवी पति का नाम: लीलाराम गृह संख्या : 106 उम्र : 32 लिंग : महिला	फोटो उपलब्ध

346	RJ/22/172/501176	निर्वाचक का नाम : पुरा पिता का नाम: होंसा गृह संख्या : 107 उम्र : 74 लिंग : पुरुष	फोटो उपलब्ध	347	RJ/22/172/501378	निर्वाचक का नाम : लवगो पति का नाम: पुरा गृह संख्या : 107 उम्र : 70 लिंग : महिला	फोटो उपलब्ध	348	KLC1838432	निर्वाचक का नाम : मोबताराम पिता का नाम: तेजाराम गृह संख्या : 107 उम्र : 60 लिंग : पुरुष	फोटो उपलब्ध
349	KLC1838390	निर्वाचक का नाम : सकीदेवी पति का नाम: मोबताराम गृह संख्या : 107 उम्र : 55 लिंग : महिला	फोटो उपलब्ध	350	NAE0117473	निर्वाचक का नाम : लाख सिंह राजपुरोहित पिता का नाम: पुराजी गृह संख्या : 107 उम्र : 37 लिंग : पुरुष	फोटो उपलब्ध	351	NAE0476747	निर्वाचक का नाम : कृष्ण कुमार पिता का नाम: मोबताराम गृह संख्या : 107 उम्र : 34 लिंग : पुरुष	फोटो उपलब्ध
352	NAE0476754	निर्वाचक का नाम : ठाकराराम पिता का नाम: मोबताराम गृह संख्या : 107 उम्र : 33 लिंग : पुरुष	फोटो उपलब्ध	353	NAE0274027	निर्वाचक का नाम : सुन्दर देवी पति का नाम: लाख सिंह राजपुरोहित गृह संख्या : 107 उम्र : 33 लिंग : महिला	फोटो उपलब्ध	# 354	NAE0534008	निर्वाचक का नाम : पारस पूराजी राजपुरोहित पिता का नाम: पूराराम गृह संख्या : 107 उम्र : 32 लिंग : पुरुष	फोटो उपलब्ध
355	NAE0865360	निर्वाचक का नाम : ललिता देवी पति का नाम: ठाकरा राम गृह संख्या : 107 उम्र : 32 लिंग : महिला	फोटो उपलब्ध	356	NAE0865352	निर्वाचक का नाम : प्रियंका देवी पति का नाम: कृष्ण कुमार गृह संख्या : 107 उम्र : 31 लिंग : महिला	फोटो उपलब्ध	357	NAE1127984	निर्वाचक का नाम : महेन्द्र पिता का नाम: मोबताराम गृह संख्या : 107 उम्र : 31 लिंग : पुरुष	फोटो उपलब्ध
358	NAE0865345	निर्वाचक का नाम : ओमप्रकाश पुराराम राजपुरोहित पिता का नाम: पुराराम गृह संख्या : 107 उम्र : 31 लिंग : पुरुष	फोटो उपलब्ध	359	NAE1247899	निर्वाचक का नाम : मंजू देवी पति का नाम: पारसाराम गृह संख्या : 107 उम्र : 29 लिंग : महिला	फोटो उपलब्ध	360	NAE2124030	निर्वाचक का नाम : भूमिका देवी पति का नाम: ओम प्रकाश गृह संख्या : 107 उम्र : 26 लिंग : महिला	फोटो उपलब्ध
361	RJ/22/172/501320	निर्वाचक का नाम : रूपो पति का नाम: गिगा गृह संख्या : 109 उम्र : 85 लिंग : महिला	फोटो उपलब्ध	362	NAE2267953	निर्वाचक का नाम : माधा पिता का नाम: गिगा गृह संख्या : 109 उम्र : 65 लिंग : पुरुष	फोटो उपलब्ध	363	RJ/22/172/501317	निर्वाचक का नाम : पवनी पति का नाम: माधा गृह संख्या : 109 उम्र : 60 लिंग : महिला	फोटो उपलब्ध
364	NAE0476762	निर्वाचक का नाम : रमेश कुमार पिता का नाम: माधाराम गृह संख्या : 109 उम्र : 39 लिंग : पुरुष	फोटो उपलब्ध	365	NAE0533976	निर्वाचक का नाम : पहाडाराम पिता का नाम: माधाराम गृह संख्या : 109 उम्र : 36 लिंग : पुरुष	फोटो उपलब्ध	366	NAE0533984	निर्वाचक का नाम : वागाराम पिता का नाम: माधाराम गृह संख्या : 109 उम्र : 33 लिंग : पुरुष	फोटो उपलब्ध
367	NAE0885855	निर्वाचक का नाम : उगन देवी पति का नाम: पाडा राम गृह संख्या : 109 उम्र : 33 लिंग : महिला	फोटो उपलब्ध	368	NAE0885863	निर्वाचक का नाम : सीमा देवी पति का नाम: वागा राम गृह संख्या : 109 उम्र : 31 लिंग : महिला	फोटो उपलब्ध	369	NAE0885848	निर्वाचक का नाम : लक्ष्मी देवी पति का नाम: रमेश कुमार गृह संख्या : 109 उम्र : 31 लिंग : महिला	फोटो उपलब्ध
370	NAE1127844	निर्वाचक का नाम : प्रवीण कुमार पिता का नाम: माधाराम गृह संख्या : 109 उम्र : 29 लिंग : पुरुष	फोटो उपलब्ध	371	RJ/22/172/502045	निर्वाचक का नाम : रतना पिता का नाम: गिगा गृह संख्या : 110 उम्र : 60 लिंग : पुरुष	फोटो उपलब्ध	372	RJ/22/172/502028	निर्वाचक का नाम : इमका पति का नाम: रतना गृह संख्या : 110 उम्र : 56 लिंग : महिला	फोटो उपलब्ध
373	RJ/22/172/501178	निर्वाचक का नाम : वचना पिता का नाम: गिगा गृह संख्या : 110 उम्र : 54 लिंग : पुरुष	फोटो उपलब्ध	374	KLC1668979	निर्वाचक का नाम : मन्जू पति का नाम: वचना गृह संख्या : 110 उम्र : 43 लिंग : महिला	फोटो उपलब्ध	375	NAE1802966	निर्वाचक का नाम : सुरेशकुमार पिता का नाम: वचनराम गृह संख्या : 110 उम्र : 26 लिंग : पुरुष	फोटो उपलब्ध

376	NAE1802982	निर्वाचक का नाम : नरेश पिता का नाम: वचनराम गृह संख्या : 110 उम्र : 22 लिंग : पुरुष	फोटो उपलब्ध	377	NAE1867829	निर्वाचक का नाम : पुरोहित विक्रम रत्नरामजी पिता का नाम: रत्नरामजी गृह संख्या : 110 पुरोहितो की धनिया उम्र : 30 लिंग : पुरुष	फोटो उपलब्ध	378	NAE1906973	निर्वाचक का नाम : कमलेश कुमार पिता का नाम: वचना राम गृह संख्या : 110 पुरोहितो की धनिया उम्र : 27 लिंग : पुरुष	फोटो उपलब्ध
379	KLC1838325	निर्वाचक का नाम : देशकंवर पति का नाम: रूपसिंह गृह संख्या : 111 उम्र : 64 लिंग : महिला	फोटो उपलब्ध	380	KLC1407492	निर्वाचक का नाम : सौरमकंवर पति का नाम: आम्बसिंह गृह संख्या : 111 उम्र : 46 लिंग : महिला	फोटो उपलब्ध	381	NAE0865378	निर्वाचक का नाम : उत्तम सिंह पिता का नाम: रूपसिंह गृह संख्या : 111 उम्र : 34 लिंग : पुरुष	फोटो उपलब्ध
382	NAE0885871	निर्वाचक का नाम : उच्चम कंवर पति का नाम: उत्तम सिंह गृह संख्या : 111 उम्र : 33 लिंग : महिला	फोटो उपलब्ध	383	NAE0917898	निर्वाचक का नाम : विक्रम सिंह पिता का नाम: शेरसिंह गृह संख्या : 111 उम्र : 32 लिंग : पुरुष	फोटो उपलब्ध	384	NAE0917880	निर्वाचक का नाम : चन्दन सिंह पिता का नाम: रूपसिंह गृह संख्या : 111 उम्र : 31 लिंग : पुरुष	फोटो उपलब्ध
385	NAE2232452	निर्वाचक का नाम : वीमा कंवर पति का नाम: चंदन सिंह गृह संख्या : 111 उम्र : 23 लिंग : महिला	फोटो उपलब्ध	386	NAE0273847	निर्वाचक का नाम : हंजा पिता का नाम: माना गृह संख्या : 112 उम्र : 65 लिंग : पुरुष	फोटो उपलब्ध	387	RJ/22/172/501313	निर्वाचक का नाम : सांवाला पिता का नाम: माना गृह संख्या : 112 उम्र : 60 लिंग : पुरुष	फोटो उपलब्ध
388	RJ/22/172/501319	निर्वाचक का नाम : अणी पति का नाम: सांवाला गृह संख्या : 112 उम्र : 58 लिंग : महिला	फोटो उपलब्ध	389	RJ/22/172/501485	निर्वाचक का नाम : छगनराज पिता का नाम: माना गृह संख्या : 112 उम्र : 55 लिंग : पुरुष	फोटो उपलब्ध	390	RJ/22/172/501318	निर्वाचक का नाम : मीरा पति का नाम: छगना गृह संख्या : 112 उम्र : 54 लिंग : महिला	फोटो उपलब्ध
391	RJ/22/172/501486	निर्वाचक का नाम : गवरा पिता का नाम: माना गृह संख्या : 112 उम्र : 53 लिंग : पुरुष	फोटो उपलब्ध	392	KLC1668987	निर्वाचक का नाम : दाडमी पति का नाम: गवरा राम गृह संख्या : 112 उम्र : 47 लिंग : महिला	फोटो उपलब्ध	393	NAE0685175	निर्वाचक का नाम : पारसाराम पिता का नाम: हंजाराम गृह संख्या : 112 उम्र : 43 लिंग : पुरुष	फोटो उपलब्ध
394	NAE1517770	निर्वाचक का नाम : हरीश कुमार पिता का नाम: सांवलराम गृह संख्या : 112 उम्र : 31 लिंग : पुरुष	फोटो उपलब्ध	395	NAE1517796	निर्वाचक का नाम : विक्रम कुमार पिता का नाम: सांवलराम गृह संख्या : 112 उम्र : 29 लिंग : पुरुष	फोटो उपलब्ध	396	NAE1830967	निर्वाचक का नाम : राजू राम पिता का नाम: गवारराम गृह संख्या : 112 उम्र : 25 लिंग : पुरुष	फोटो उपलब्ध
397	NAE1871458	निर्वाचक का नाम : धीरजराज छगनराज पिता का नाम: छगनराज गृह संख्या : 112पुरोहितो की धनिया उम्र : 26 लिंग : पुरुष	फोटो उपलब्ध	398	RJ/22/172/501305	निर्वाचक का नाम : सीता पति का नाम: सामती गृह संख्या : 113 उम्र : 72 लिंग : महिला	फोटो उपलब्ध	399	RJ/22/172/502009	निर्वाचक का नाम : वगता पिता का नाम: सामती गृह संख्या : 113 उम्र : 55 लिंग : पुरुष	फोटो उपलब्ध
400	RJ/22/172/501422	निर्वाचक का नाम : जबर पिता का नाम: सामती गृह संख्या : 113 उम्र : 54 लिंग : पुरुष	फोटो उपलब्ध	401	RJ/22/172/501304	निर्वाचक का नाम : मफरी पति का नाम: वगता गृह संख्या : 113 उम्र : 53 लिंग : महिला	फोटो उपलब्ध	402	KLC1668995	निर्वाचक का नाम : कमला पति का नाम: जबर गृह संख्या : 113 उम्र : 47 लिंग : महिला	फोटो उपलब्ध
403	NAE1517937	निर्वाचक का नाम : हितेश कुमार पिता का नाम: जाबरा राम गृह संख्या : 113 उम्र : 26 लिंग : पुरुष	फोटो उपलब्ध	404	NAE1766500	निर्वाचक का नाम : भावेश कुमार पिता का नाम: जबर राम गृह संख्या : 113 उम्र : 23 लिंग : पुरुष	फोटो उपलब्ध	405	NAE1882398	निर्वाचक का नाम : अशोक कुमार पिता का नाम: वगताराम गृह संख्या : 113 पुरोहितो की धनिया उम्र : 26 लिंग : पुरुष	फोटो उपलब्ध

406	RJ/22/172/501332	निर्वाचक का नाम : माना पिता का नाम: केसा गृह संख्या : 114 उम्र : 75 लिंग : पुरुष	फोटो उपलब्ध	407	RJ/22/172/501299	निर्वाचक का नाम : हिरो पति का नाम: माना गृह संख्या : 114 उम्र : 72 लिंग : महिला	फोटो उपलब्ध	408	RJ/22/172/502074	निर्वाचक का नाम : विरमा पिता का नाम: माना गृह संख्या : 114 उम्र : 60 लिंग : पुरुष	फोटो उपलब्ध
409	RJ/22/172/502085	निर्वाचक का नाम : लक्ष्मी पति का नाम: विरमा गृह संख्या : 114 उम्र : 57 लिंग : महिला	फोटो उपलब्ध	410	RJ/22/172/501297	निर्वाचक का नाम : गवरा पिता का नाम: माना गृह संख्या : 114 उम्र : 57 लिंग : पुरुष	फोटो उपलब्ध	411	RJ/22/172/501300	निर्वाचक का नाम : सायर पति का नाम: गवरा गृह संख्या : 114 उम्र : 54 लिंग : महिला	फोटो उपलब्ध
412	KLC1669001	निर्वाचक का नाम : बगदा पिता का नाम: माना गृह संख्या : 114 उम्र : 53 लिंग : पुरुष	फोटो उपलब्ध	413	KLC1669019	निर्वाचक का नाम : जमना पति का नाम: बगदा गृह संख्या : 114 उम्र : 43 लिंग : महिला	फोटो उपलब्ध	414	NAE1518174	निर्वाचक का नाम : झमका देवी पिता का नाम: अशोक कुमार गृह संख्या : 114 उम्र : 29 लिंग : महिला	फोटो उपलब्ध
415	NAE1518489	निर्वाचक का नाम : भरत कुमार पिता का नाम: विरमा राम गृह संख्या : 114 उम्र : 25 लिंग : पुरुष	फोटो उपलब्ध	416	RJ/22/172/501099	निर्वाचक का नाम : जबरा पिता का नाम: तेजा गृह संख्या : 115 उम्र : 57 लिंग : पुरुष	फोटो उपलब्ध	417	RJ/22/172/502073	निर्वाचक का नाम : बलवत्ता पिता का नाम: तेजा गृह संख्या : 115 उम्र : 55 लिंग : पुरुष	फोटो उपलब्ध
418	RJ/22/172/501301	निर्वाचक का नाम : पंखु पति का नाम: जबरा गृह संख्या : 115 उम्र : 54 लिंग : महिला	फोटो उपलब्ध	419	RJ/22/172/501303	निर्वाचक का नाम : पंखु पति का नाम: बलवत्ता गृह संख्या : 115 उम्र : 53 लिंग : महिला	फोटो उपलब्ध	420	NAE1247915	निर्वाचक का नाम : जगदीश सिंह राजपुरोहित पिता का नाम: जबर सिंह राजपुरोहित गृह संख्या : 115 उम्र : 27 लिंग : पुरुष	फोटो उपलब्ध
421	NAE1745744	निर्वाचक का नाम : पहाड सिंग पिता का नाम: बलवंतराम गृह संख्या : 115 उम्र : 25 लिंग : पुरुष	फोटो उपलब्ध	422	NAE1747336	निर्वाचक का नाम : गीता देवी पति का नाम: मोदा राम गृह संख्या : 115 उम्र : 25 लिंग : महिला	फोटो उपलब्ध	423	RJ/22/172/502149	निर्वाचक का नाम : रतना पिता का नाम: पूनमा गृह संख्या : 116 उम्र : 70 लिंग : पुरुष	फोटो उपलब्ध
424	RJ/22/172/502083	निर्वाचक का नाम : उगम पति का नाम: रतना गृह संख्या : 116 उम्र : 68 लिंग : महिला	फोटो उपलब्ध	425	RJ/22/172/502136	निर्वाचक का नाम : दरगा पिता का नाम: पूनमा गृह संख्या : 116 उम्र : 62 लिंग : पुरुष	फोटो उपलब्ध	426	RJ/22/172/502042	निर्वाचक का नाम : सुकी पति का नाम: दरगा गृह संख्या : 116 उम्र : 57 लिंग : महिला	फोटो उपलब्ध
427	NAE0031260	निर्वाचक का नाम : पारसा पिता का नाम: रतना गृह संख्या : 116 उम्र : 45 लिंग : पुरुष	फोटो उपलब्ध	428	KLC1669027	निर्वाचक का नाम : पारसा पति का नाम: पारसा गृह संख्या : 116 उम्र : 43 लिंग : महिला	फोटो उपलब्ध	429	NAE0435776	निर्वाचक का नाम : अर्जुन कुमार पिता का नाम: रतनाराम गृह संख्या : 116 उम्र : 36 लिंग : पुरुष	फोटो उपलब्ध
430	NAE0435792	निर्वाचक का नाम : नरपतराज पिता का नाम: दरगाराम गृह संख्या : 116 उम्र : 35 लिंग : पुरुष	फोटो उपलब्ध	431	NAE0435784	निर्वाचक का नाम : देशकुमारी पति का नाम: अर्जुनराम गृह संख्या : 116 उम्र : 34 लिंग : महिला	फोटो उपलब्ध	432	NAE0435800	निर्वाचक का नाम : शारदा कुमारी पति का नाम: नरपतराज गृह संख्या : 116 उम्र : 33 लिंग : महिला	फोटो उपलब्ध
433	NAE1247907	निर्वाचक का नाम : कनका देवी पति का नाम: घरवा राम गृह संख्या : 116 उम्र : 30 लिंग : महिला	फोटो उपलब्ध	434	NAE1174135	निर्वाचक का नाम : अशोक कुमार पिता का नाम: वीरमा राम गृह संख्या : 116 उम्र : 29 लिंग : पुरुष	फोटो उपलब्ध	435	NAE1391887	निर्वाचक का नाम : रमेश कुमार पिता का नाम: उरगाराम गृह संख्या : 116 उम्र : 27 लिंग : पुरुष	फोटो उपलब्ध

436	NAE2100410
निर्वाचक का नाम : शैतान सिंह पुरोहित पिता का नाम: पारसा राम गृह संख्या : 116 उम्र : 26 लिंग : पुरुष	फोटो उपलब्ध

437	NAE2129575
निर्वाचक का नाम : बदामी देवी पति का नाम: राजू राम गृह संख्या : 155 उम्र : 26 लिंग : महिला	फोटो उपलब्ध

438	NAE1906676
निर्वाचक का नाम : कृष्ण कुमार माता का नाम: काली देवी गृह संख्या : 382पुरोहितो की धनिया उम्र : 21 लिंग : पुरुष	फोटो उपलब्ध

439	NAE2242964
निर्वाचक का नाम : विक्रम कुमार पिता का नाम: जबराम राम गृह संख्या : वार्ड,08 उम्र : 25 लिंग : पुरुष	फोटो उपलब्ध

<p>440</p> <p>निर्वाचक का नाम : जेटूसिंह पिता का नाम: हेमसिंह गृह संख्या : 216 उम्र : 57 लिंग : पुरुष</p> <p>KLC2082790</p> <p>फोटो उपलब्ध</p>	<p>441</p> <p>निर्वाचक का नाम : छतरकंवर पति का नाम: जेटूसिंह गृह संख्या : 216 उम्र : 53 लिंग : महिला</p> <p>KLC1669910</p> <p>फोटो उपलब्ध</p>	<p>442</p> <p>निर्वाचक का नाम : सुरजपालसिंह पिता का नाम: हेमसिंह गृह संख्या : 216 उम्र : 43 लिंग : पुरुष</p> <p>KLC2119766</p> <p>फोटो उपलब्ध</p>
<p>443</p> <p>निर्वाचक का नाम : कैलाश कुंवर पति का नाम: सुरजपाल सिंह गृह संख्या : 216 उम्र : 38 लिंग : महिला</p> <p>NAE0273904</p> <p>फोटो उपलब्ध</p>	<p>444</p> <p>निर्वाचक का नाम : दिनेश कुंवर पति का नाम: विक्रम सिंह गृह संख्या : 216 उम्र : 35 लिंग : महिला</p> <p>NAE0635011</p> <p>फोटो उपलब्ध</p>	<p>445</p> <p>निर्वाचक का नाम : छोटू सिंह पिता का नाम: जेटू सिंह गृह संख्या : 216 उम्र : 31 लिंग : पुरुष</p> <p>NAE0865535</p> <p>फोटो उपलब्ध</p>
<p>446</p> <p>निर्वाचक का नाम : अनोप सिंह पिता का नाम: जेटू सिंह गृह संख्या : 216 उम्र : 30 लिंग : पुरुष</p> <p>NAE1355825</p> <p>फोटो उपलब्ध</p>	<p>447</p> <p>निर्वाचक का नाम : जूठगर पिता का नाम: खेमगर गृह संख्या : 218 उम्र : 65 लिंग : पुरुष</p> <p>KLC1805985</p> <p>फोटो उपलब्ध</p>	<p>448</p> <p>निर्वाचक का नाम : मांगी पति का नाम: मोडगर गृह संख्या : 218 उम्र : 63 लिंग : महिला</p> <p>NAE1469303</p> <p>फोटो उपलब्ध</p>
<p>449</p> <p>निर्वाचक का नाम : पंखी पति का नाम: जूठगर गृह संख्या : 218 उम्र : 62 लिंग : महिला</p> <p>NAE1469295</p> <p>फोटो उपलब्ध</p>	<p>450</p> <p>निर्वाचक का नाम : पदम गिरी पिता का नाम: जुध गिरी गृह संख्या : 218 उम्र : 25 लिंग : पुरुष</p> <p>NAE1696533</p> <p>फोटो उपलब्ध</p>	<p>451</p> <p>निर्वाचक का नाम : परमेश्वरी पति का नाम: पदम गिरी गृह संख्या : 218 उम्र : 21 लिंग : महिला</p> <p>NAE2260792</p> <p>फोटो उपलब्ध</p>

452	NAE2232478	निर्वाचक का नाम : गुलाबी देवी पति का नाम: मदन कुमार गृह संख्या : 00 उम्र : 23 लिंग : महिला	फोटो उपलब्ध	453	NAE2043578	निर्वाचक का नाम : रमेश कुमार पिता का नाम: जेता राम गृह संख्या : 121 उम्र : 26 लिंग : पुरुष	फोटो उपलब्ध	454	RJ/22/172/504139	निर्वाचक का नाम : तारी पति का नाम: तलसा गृह संख्या : 329 उम्र : 80 लिंग : महिला	फोटो उपलब्ध
455	RJ/22/172/505182	निर्वाचक का नाम : पहाडाराम पिता का नाम: तलसा गृह संख्या : 329 उम्र : 51 लिंग : पुरुष	फोटो उपलब्ध	456	KLC1670553	निर्वाचक का नाम : कमला देवी पति का नाम: पहाडाराम गृह संख्या : 329 उम्र : 49 लिंग : महिला	फोटो उपलब्ध	457	NAE0319608	निर्वाचक का नाम : हेमाराम पिता का नाम: तलसाराम गृह संख्या : 329 उम्र : 39 लिंग : पुरुष	फोटो उपलब्ध
458	NAE0651786	निर्वाचक का नाम : लीला देवी पति का नाम: हिमाराम गृह संख्या : 329 उम्र : 35 लिंग : महिला	फोटो उपलब्ध	459	NAE2209922	निर्वाचक का नाम : अशोक कुमार पिता का नाम: पाड़ा राम गृह संख्या : 329 उम्र : 23 लिंग : पुरुष	फोटो उपलब्ध	460	NAE2206316	निर्वाचक का नाम : जगदीश कुमार पिता का नाम: पाड़ा राम गृह संख्या : 329 उम्र : 22 लिंग : पुरुष	फोटो उपलब्ध
461	NAE2206191	निर्वाचक का नाम : भरत कुमार पिता का नाम: पाड़ा राम गृह संख्या : 329 उम्र : 21 लिंग : पुरुष	फोटो उपलब्ध	462	KLC1486794	निर्वाचक का नाम : जेठा पिता का नाम: भगु गृह संख्या : 330 उम्र : 73 लिंग : पुरुष	फोटो उपलब्ध	463	RJ/22/172/504141	निर्वाचक का नाम : पूनी पति का नाम: जेठा गृह संख्या : 330 उम्र : 70 लिंग : महिला	फोटो उपलब्ध
464	KLC2174340	निर्वाचक का नाम : भलाराम पिता का नाम: जेठाराम गृह संख्या : 330 उम्र : 39 लिंग : पुरुष	फोटो उपलब्ध	465	NAE0319095	निर्वाचक का नाम : भूरी देवी पति का नाम: भलाराम गृह संख्या : 330 उम्र : 38 लिंग : महिला	फोटो उपलब्ध	466	NAE0979757	निर्वाचक का नाम : गोपाराम पिता का नाम: जेठाराम गृह संख्या : 330 उम्र : 30 लिंग : पुरुष	फोटो उपलब्ध
467	NAE1074053	निर्वाचक का नाम : प्यारी देवी पति का नाम: गोपाराम गृह संख्या : 330 उम्र : 30 लिंग : महिला	फोटो उपलब्ध	468	RJ/22/172/504142	निर्वाचक का नाम : परागा पिता का नाम: भगु गृह संख्या : 331 उम्र : 70 लिंग : पुरुष	फोटो उपलब्ध	469	RJ/22/172/504143	निर्वाचक का नाम : तारी पति का नाम: परागा गृह संख्या : 331 उम्र : 66 लिंग : महिला	फोटो उपलब्ध
470	NAE1834373	निर्वाचक का नाम : धन राज पिता का नाम: प्राग राम गृह संख्या : 331 उम्र : 22 लिंग : पुरुष	फोटो उपलब्ध	471	KLC1407618	निर्वाचक का नाम : जुठा पिता का नाम: भगु गृह संख्या : 332 उम्र : 65 लिंग : पुरुष	फोटो उपलब्ध	472	RJ/22/172/505063	निर्वाचक का नाम : सुकी पति का नाम: जुठा गृह संख्या : 332 उम्र : 62 लिंग : महिला	फोटो उपलब्ध
473	KLC1670561	निर्वाचक का नाम : अर्जुनराम पिता का नाम: जुठाराम गृह संख्या : 332 उम्र : 43 लिंग : पुरुष	फोटो उपलब्ध	474	KLC2174076	निर्वाचक का नाम : छगनाराम पिता का नाम: जुठाराम गृह संख्या : 332 उम्र : 39 लिंग : पुरुष	फोटो उपलब्ध	475	NAE0117820	निर्वाचक का नाम : गवरी पति का नाम: अर्जुन राम गृह संख्या : 332 उम्र : 38 लिंग : महिला	फोटो उपलब्ध
476	NAE0117812	निर्वाचक का नाम : नरपत कुमार पिता का नाम: जुठाराम गृह संख्या : 332 उम्र : 37 लिंग : पुरुष	फोटो उपलब्ध	# 477	NAE0116806	निर्वाचक का नाम : हरिराम पिता का नाम: जुठाराम गृह संख्या : 332 उम्र : 36 लिंग : पुरुष	फोटो उपलब्ध	478	NAE0476952	निर्वाचक का नाम : पेपी देवी पति का नाम: नरपत राम गृह संख्या : 332 उम्र : 36 लिंग : महिला	फोटो उपलब्ध
479	NAE1791748	निर्वाचक का नाम : मोडा पिता का नाम: भगु गृह संख्या : 333 उम्र : 63 लिंग : पुरुष	फोटो उपलब्ध	480	RJ/22/172/504146	निर्वाचक का नाम : सुकी पति का नाम: मोडा गृह संख्या : 333 उम्र : 60 लिंग : महिला	फोटो उपलब्ध	481	RJ/22/172/504147	निर्वाचक का नाम : देवा पिता का नाम: भगु गृह संख्या : 333 उम्र : 59 लिंग : पुरुष	फोटो उपलब्ध

482	RJ/22/172/504148	निर्वाचक का नाम : चम्पा पति का नाम: देवा गृह संख्या : 333 उम्र : 57 लिंग : महिला	फोटो उपलब्ध	483	RJ/22/172/504149	निर्वाचक का नाम : बाबु पिता का नाम: भगु गृह संख्या : 333 उम्र : 56 लिंग : पुरुष	फोटो उपलब्ध	484	RJ/22/172/504150	निर्वाचक का नाम : सीता पति का नाम: बाबु गृह संख्या : 333 उम्र : 54 लिंग : महिला	फोटो उपलब्ध
485	NAE0116814	निर्वाचक का नाम : झमका देवी पति का नाम: छगनाराम गृह संख्या : 333 उम्र : 37 लिंग : महिला	फोटो उपलब्ध	486	NAE0319228	निर्वाचक का नाम : घेवाराम चौधरी पिता का नाम: मोडाराम चौधरी गृह संख्या : 333 उम्र : 35 लिंग : पुरुष	फोटो उपलब्ध	487	NAE0363168	निर्वाचक का नाम : नरींगाराम पिता का नाम: मोडाराम गृह संख्या : 333 उम्र : 35 लिंग : पुरुष	फोटो उपलब्ध
488	NAE0749598	निर्वाचक का नाम : सूर्या देवी पति का नाम: लाखाराम गृह संख्या : 333 उम्र : 35 लिंग : महिला	फोटो उपलब्ध	489	NAE0651802	निर्वाचक का नाम : सूरज देवी पति का नाम: घेवाराम गृह संख्या : 333 उम्र : 34 लिंग : महिला	फोटो उपलब्ध	490	NAE0477232	निर्वाचक का नाम : लाखाराम पिता का नाम: देवाराम गृह संख्या : 333 उम्र : 33 लिंग : पुरुष	फोटो उपलब्ध
491	NAE0864363	निर्वाचक का नाम : शान्ता देवी पति का नाम: नरींगाराम गृह संख्या : 333 उम्र : 32 लिंग : महिला	फोटो उपलब्ध	492	NAE1418854	निर्वाचक का नाम : लक्ष्मी देवी पति का नाम: जेपा राम गृह संख्या : 333 उम्र : 31 लिंग : महिला	फोटो उपलब्ध	493	NAE0979765	निर्वाचक का नाम : रमेश कुमार पिता का नाम: मोडाराम गृह संख्या : 333 उम्र : 30 लिंग : पुरुष	फोटो उपलब्ध
494	NAE0979773	निर्वाचक का नाम : जेपाराम पिता का नाम: देवाराम गृह संख्या : 333 उम्र : 30 लिंग : पुरुष	फोटो उपलब्ध	495	NAE1721489	निर्वाचक का नाम : पारस देवी पति का नाम: रमेश कुमार गृह संख्या : 333 उम्र : 30 लिंग : महिला	फोटो उपलब्ध	496	NAE1418839	निर्वाचक का नाम : परसा देवी पति का नाम: जेपा राम गृह संख्या : 333 उम्र : 26 लिंग : महिला	फोटो उपलब्ध
497	RJ/22/172/505179	निर्वाचक का नाम : भगवान सिंह पिता का नाम: हडमत सिंह गृह संख्या : 334 उम्र : 60 लिंग : पुरुष	फोटो उपलब्ध	498	RJ/22/172/505051	निर्वाचक का नाम : रूप कुंवर पति का नाम: भगवान सिंह गृह संख्या : 334 उम्र : 58 लिंग : महिला	फोटो उपलब्ध	499	NAE0651794	निर्वाचक का नाम : दिलिप सिंह पिता का नाम: भगवान सिंह गृह संख्या : 334 उम्र : 32 लिंग : पुरुष	फोटो उपलब्ध
500	NAE1128180	निर्वाचक का नाम : शरू कंवर पति का नाम: दिलीपसिंह गृह संख्या : 334 उम्र : 32 लिंग : महिला	फोटो उपलब्ध	501	NAE0749606	निर्वाचक का नाम : महेन्द्र सिंह पिता का नाम: भगवान सिंह गृह संख्या : 334 उम्र : 31 लिंग : पुरुष	फोटो उपलब्ध	502	NAE0979781	निर्वाचक का नाम : पूरण सिंह पिता का नाम: भगवान सिंह गृह संख्या : 334 उम्र : 30 लिंग : पुरुष	फोटो उपलब्ध
503	NAE1128198	निर्वाचक का नाम : प्रेम कंवर पति का नाम: महेन्द्रसिंह गृह संख्या : 334 उम्र : 29 लिंग : महिला	फोटो उपलब्ध	504	RJ/22/172/505196	निर्वाचक का नाम : नाथु सिंह पिता का नाम: मान सिंह गृह संख्या : 335 उम्र : 56 लिंग : पुरुष	फोटो उपलब्ध	505	RJ/22/172/505054	निर्वाचक का नाम : पारस कुंवर पति का नाम: नाथू सिंह गृह संख्या : 335 उम्र : 53 लिंग : महिला	फोटो उपलब्ध
506	RJ/22/172/505183	निर्वाचक का नाम : जालम सिंह पिता का नाम: मान सिंह गृह संख्या : 335 उम्र : 53 लिंग : पुरुष	फोटो उपलब्ध	507	KLC1486976	निर्वाचक का नाम : संतोष कुवर पति का नाम: जालम सिंह गृह संख्या : 335 उम्र : 46 लिंग : महिला	फोटो उपलब्ध	508	NAE0651810	निर्वाचक का नाम : रूकमण कंवर पति का नाम: महिपाल सिंह गृह संख्या : 335 उम्र : 37 लिंग : महिला	फोटो उपलब्ध
509	NAE0363143	निर्वाचक का नाम : महिपाल सिंह पिता का नाम: नाथू सिंह गृह संख्या : 335 उम्र : 34 लिंग : पुरुष	फोटो उपलब्ध	510	NAE1549427	निर्वाचक का नाम : मूल सिंह पिता का नाम: जालम सिंह गृह संख्या : 335 उम्र : 26 लिंग : पुरुष	फोटो उपलब्ध	511	RJ/22/172/505163	निर्वाचक का नाम : मोडा पिता का नाम: करता गृह संख्या : 336 उम्र : 62 लिंग : पुरुष	फोटो उपलब्ध

512	RJ/22/172/505057	निर्वाचक का नाम : ढफी पति का नाम: मोडा गृह संख्या : 336 उम्र : 60 लिंग : महिला	फोटो उपलब्ध	513	NAE0749614	निर्वाचक का नाम : मालाराम पिता का नाम: मोडाराम गृह संख्या : 336 उम्र : 33 लिंग : पुरुष	फोटो उपलब्ध	514	NAE0886010	निर्वाचक का नाम : गीता देवी पति का नाम: माला राम गृह संख्या : 336 उम्र : 31 लिंग : महिला	फोटो उपलब्ध
515	RJ/22/172/504375	निर्वाचक का नाम : शान्ता कंवर पति का नाम: वागसिंह गृह संख्या : 337 उम्र : 67 लिंग : महिला	फोटो उपलब्ध	516	NAE0436212	निर्वाचक का नाम : मूलसिंह पिता का नाम: वागसिंह गृह संख्या : 337 उम्र : 41 लिंग : पुरुष	फोटो उपलब्ध	517	NAE0651828	निर्वाचक का नाम : भावना कंवर पति का नाम: मूल सिंह गृह संख्या : 337 उम्र : 40 लिंग : महिला	फोटो उपलब्ध
518	NAE0749622	निर्वाचक का नाम : भीम सिंह पिता का नाम: वाग सिंह गृह संख्या : 337 उम्र : 32 लिंग : पुरुष	फोटो उपलब्ध	# 519	KLC2174233	निर्वाचक का नाम : जय सिंह पिता का नाम: छोग सिंह गृह संख्या : 338 उम्र : 68 लिंग : पुरुष	फोटो उपलब्ध	# 520	KLC2174498	निर्वाचक का नाम : हुआ कंवर पति का नाम: जैससिंह गृह संख्या : 338 उम्र : 65 लिंग : महिला	फोटो उपलब्ध
521	NAE0436220	निर्वाचक का नाम : कालूसिंह पिता का नाम: जयसिंह गृह संख्या : 338 उम्र : 39 लिंग : पुरुष	फोटो उपलब्ध	522	NAE0436238	निर्वाचक का नाम : वर्षा कंवर पति का नाम: कालूसिंह गृह संख्या : 338 उम्र : 37 लिंग : महिला	फोटो उपलब्ध	523	NAE0651836	निर्वाचक का नाम : सुमेर सिंह पिता का नाम: जैस सिंह गृह संख्या : 338 उम्र : 32 लिंग : पुरुष	फोटो उपलब्ध
524	NAE0116137	निर्वाचक का नाम : छगन सिंह पिता का नाम: छोगसिंह गृह संख्या : 339 उम्र : 55 लिंग : पुरुष	फोटो उपलब्ध	525	KLC2175677	निर्वाचक का नाम : लक्ष्मीकंवर पति का नाम: छगनसिंह गृह संख्या : 339 उम्र : 48 लिंग : महिला	फोटो उपलब्ध	526	NAE1355833	निर्वाचक का नाम : दलपत सिंह पिता का नाम: छगन सिंह गृह संख्या : 339 उम्र : 26 लिंग : पुरुष	फोटो उपलब्ध
527	RJ/22/172/505147	निर्वाचक का नाम : गैरा पति का नाम: पूनमा गृह संख्या : 340 उम्र : 90 लिंग : महिला	फोटो उपलब्ध	528	KLC1838184	निर्वाचक का नाम : सुजो देवी पति का नाम: नरसीराम गृह संख्या : 340 उम्र : 51 लिंग : महिला	फोटो उपलब्ध	529	KLC1670587	निर्वाचक का नाम : दुधाराम पिता का नाम: पूनमाराम गृह संख्या : 340 उम्र : 47 लिंग : पुरुष	फोटो उपलब्ध
530	KLC1670595	निर्वाचक का नाम : वसु देवी पति का नाम: दुधाराम गृह संख्या : 340 उम्र : 44 लिंग : महिला	फोटो उपलब्ध	531	NAE0363135	निर्वाचक का नाम : शांता देवी पति का नाम: मंगलाराम गृह संख्या : 340 उम्र : 35 लिंग : महिला	फोटो उपलब्ध	532	NAE0363127	निर्वाचक का नाम : मंगलाराम पिता का नाम: पूनमाराम गृह संख्या : 340 उम्र : 35 लिंग : पुरुष	फोटो उपलब्ध
533	NAE2146207	निर्वाचक का नाम : दीपा राम पिता का नाम: दूधा राम गृह संख्या : 340 उम्र : 19 लिंग : पुरुष	फोटो उपलब्ध	534	NAE2260073	निर्वाचक का नाम : भरत कुमार पिता का नाम: दूधा राम गृह संख्या : 340 उम्र : 19 लिंग : पुरुष	फोटो उपलब्ध	535	KLC1806157	निर्वाचक का नाम : कालाराम पिता का नाम: पाताराम गृह संख्या : 341 उम्र : 59 लिंग : पुरुष	फोटो उपलब्ध
536	KLC1806165	निर्वाचक का नाम : नोनू देवी पति का नाम: कालाराम गृह संख्या : 341 उम्र : 55 लिंग : महिला	फोटो उपलब्ध	537	KLC2082998	निर्वाचक का नाम : नरसी राम पिता का नाम: पाताराम गृह संख्या : 341 उम्र : 55 लिंग : पुरुष	फोटो उपलब्ध	538	NAE2145910	निर्वाचक का नाम : भीमा राम पिता का नाम: नरसा राम गृह संख्या : 341 उम्र : 22 लिंग : पुरुष	फोटो उपलब्ध
539	NAE2145530	निर्वाचक का नाम : कृष्ण कुमार पिता का नाम: नरसा राम गृह संख्या : 341 उम्र : 19 लिंग : पुरुष	फोटो उपलब्ध	540	RJ/22/172/504214	निर्वाचक का नाम : मसरा पिता का नाम: गणेशा राम गृह संख्या : 342 उम्र : 72 लिंग : पुरुष	फोटो उपलब्ध	541	RJ/22/172/505075	निर्वाचक का नाम : सुबटी पति का नाम: मसरा राम गृह संख्या : 342 उम्र : 69 लिंग : महिला	फोटो उपलब्ध

542	RJ/22/172/505101	निर्वाचक का नाम : बगतु पति का नाम: मसरा राम गृह संख्या : 342 उम्र : 65 लिंग : महिला	फोटो उपलब्ध	543	KLC1486950	निर्वाचक का नाम : जबराराम पिता का नाम: मसराराम गृह संख्या : 342 उम्र : 48 लिंग : पुरुष	फोटो उपलब्ध	544	KLC1670611	निर्वाचक का नाम : मंगलाराम पिता का नाम: मसराराम गृह संख्या : 342 उम्र : 44 लिंग : पुरुष	फोटो उपलब्ध
545	NAE0651844	निर्वाचक का नाम : काली देवी पति का नाम: जबराराम गृह संख्या : 342 उम्र : 42 लिंग : महिला	फोटो उपलब्ध	546	NAE0651851	निर्वाचक का नाम : पारस देवी पति का नाम: मंगलाराम गृह संख्या : 342 उम्र : 40 लिंग : महिला	फोटो उपलब्ध	547	NAE0374603	निर्वाचक का नाम : गोपाल राजपुरोहित पिता का नाम: मसराराम गृह संख्या : 342 उम्र : 38 लिंग : पुरुष	फोटो उपलब्ध
548	KLC2173896	निर्वाचक का नाम : भंमरी पति का नाम: गोपाल राजपुरोहित गृह संख्या : 342 उम्र : 38 लिंग : महिला	फोटो उपलब्ध	549	RJ/22/172/505079	निर्वाचक का नाम : मोहन पति का नाम: सावला गृह संख्या : 343 उम्र : 65 लिंग : महिला	फोटो उपलब्ध	550	RJ/22/172/505204	निर्वाचक का नाम : प्रभू पिता का नाम: पौंचा गृह संख्या : 343 उम्र : 55 लिंग : पुरुष	फोटो उपलब्ध
551	RJ/22/172/505090	निर्वाचक का नाम : देसु देवी पति का नाम: प्रभूराम गृह संख्या : 343 उम्र : 52 लिंग : महिला	फोटो उपलब्ध	552	KLC1670629	निर्वाचक का नाम : आम्बाराम पिता का नाम: पौंचाराम गृह संख्या : 343 उम्र : 52 लिंग : पुरुष	फोटो उपलब्ध	553	KLC1670637	निर्वाचक का नाम : आसी देवी पति का नाम: आम्बाराम गृह संख्या : 343 उम्र : 50 लिंग : महिला	फोटो उपलब्ध
554	NAE0864371	निर्वाचक का नाम : दडी कुमारी पिता का नाम: पौंचाराम गृह संख्या : 343 उम्र : 50 लिंग : महिला	फोटो उपलब्ध	555	KLC1670645	निर्वाचक का नाम : जेताराम पिता का नाम: पौंचाराम गृह संख्या : 343 उम्र : 48 लिंग : पुरुष	फोटो उपलब्ध	556	NAE0116475	निर्वाचक का नाम : भलाराम पिता का नाम: सांवलाराम गृह संख्या : 343 उम्र : 38 लिंग : पुरुष	फोटो उपलब्ध
557	NAE0436246	निर्वाचक का नाम : शंकरलाल पिता का नाम: पौंचाराम गृह संख्या : 343 उम्र : 37 लिंग : पुरुष	फोटो उपलब्ध	558	NAE0651885	निर्वाचक का नाम : मोहनराम पति का नाम: पौंचाराम गृह संख्या : 343 उम्र : 35 लिंग : महिला	फोटो उपलब्ध	559	NAE0651869	निर्वाचक का नाम : झमका देवी पति का नाम: शंकरलाल गृह संख्या : 343 उम्र : 35 लिंग : महिला	फोटो उपलब्ध
560	NAE0651877	निर्वाचक का नाम : पिंकी देवी पति का नाम: भलाराम गृह संख्या : 343 उम्र : 32 लिंग : महिला	फोटो उपलब्ध	561	NAE1389840	निर्वाचक का नाम : भमरा राम पिता का नाम: प्रभूराम गृह संख्या : 343 उम्र : 27 लिंग : पुरुष	फोटो उपलब्ध	562	NAE1740463	निर्वाचक का नाम : नरपत कुमार पिता का नाम: प्रभूराम गृह संख्या : 343 उम्र : 23 लिंग : पुरुष	फोटो उपलब्ध
563	KLC1670603	निर्वाचक का नाम : अमीयो देवी पति का नाम: जेताराम गृह संख्या : 343/8 उम्र : 45 लिंग : महिला	फोटो उपलब्ध	# 564	NAE2267730	निर्वाचक का नाम : भूरा राम पिता का नाम: परखा गृह संख्या : 344 उम्र : 62 लिंग : पुरुष	फोटो उपलब्ध	# 565	NAE2267789	निर्वाचक का नाम : तुलसी देवी पति का नाम: भूरा राम गृह संख्या : 344 उम्र : 59 लिंग : महिला	फोटो उपलब्ध
566	NAE0116483	निर्वाचक का नाम : रडमाराम पिता का नाम: भूराराम गृह संख्या : 344 उम्र : 40 लिंग : पुरुष	फोटो उपलब्ध	567	NAE0116525	निर्वाचक का नाम : पंखु देवी पति का नाम: रडमाराम गृह संख्या : 344 उम्र : 36 लिंग : महिला	फोटो उपलब्ध	568	NAE0749630	निर्वाचक का नाम : जुठाराम पिता का नाम: भूराराम गृह संख्या : 344 उम्र : 32 लिंग : पुरुष	फोटो उपलब्ध
569	NAE1386291	निर्वाचक का नाम : बेसरा राम पिता का नाम: भूरा राम गृह संख्या : 344 उम्र : 26 लिंग : पुरुष	फोटो उपलब्ध	570	NAE1679604	निर्वाचक का नाम : दिनेश कुमार पिता का नाम: भूरा राम गृह संख्या : 344 उम्र : 24 लिंग : पुरुष	फोटो उपलब्ध	571	RJ/22/172/505140	निर्वाचक का नाम : सुआ पति का नाम: मकना गृह संख्या : 345 उम्र : 70 लिंग : महिला	फोटो उपलब्ध

572	KLC1670652	निर्वाचक का नाम : मेदाराम पिता का नाम: मकनाराम गृह संख्या : 345 उम्र : 47 लिंग : पुरुष	फोटो उपलब्ध	573	KLC1670660	निर्वाचक का नाम : पंखु देवी पिता का नाम: मेदाराम गृह संख्या : 345 उम्र : 43 लिंग : महिला	फोटो उपलब्ध	574	KLC2120558	निर्वाचक का नाम : ठाकरी राम पिता का नाम: मकनाराम गृह संख्या : 345 उम्र : 40 लिंग : पुरुष	फोटो उपलब्ध
575	NAE0476960	निर्वाचक का नाम : ज्योति देवी पति का नाम: ठाकरी राम गृह संख्या : 345 उम्र : 37 लिंग : महिला	फोटो उपलब्ध	576	NAE1418862	निर्वाचक का नाम : प्रेमा राम पिता का नाम: मकना राम गृह संख्या : 345 उम्र : 35 लिंग : पुरुष	फोटो उपलब्ध	577	RJ/22/172/504168	निर्वाचक का नाम : ईश्वर सिंह पिता का नाम: करन सिंह गृह संख्या : 346 उम्र : 65 लिंग : पुरुष	फोटो उपलब्ध
578	KLC1486802	निर्वाचक का नाम : भंवर कुंवर पति का नाम: ईश्वर सिंह गृह संख्या : 346 उम्र : 63 लिंग : महिला	फोटो उपलब्ध	579	NAE0273730	निर्वाचक का नाम : हेतल कुंवर पति का नाम: अवतार सिंह गृह संख्या : 346 उम्र : 37 लिंग : महिला	फोटो उपलब्ध	580	NAE0273748	निर्वाचक का नाम : महावीर सिंह पिता का नाम: ईश्वरसिंह गृह संख्या : 346 उम्र : 35 लिंग : पुरुष	फोटो उपलब्ध
581	NAE0918144	निर्वाचक का नाम : सोहन कुंवर पति का नाम: महावीर सिंह गृह संख्या : 346 उम्र : 34 लिंग : महिला	फोटो उपलब्ध	582	RJ/22/172/504169	निर्वाचक का नाम : महादेवा पिता का नाम: भगवाना गृह संख्या : 347 उम्र : 57 लिंग : पुरुष	फोटो उपलब्ध	583	RJ/22/172/504170	निर्वाचक का नाम : अणसी पति का नाम: महादेवा गृह संख्या : 347 उम्र : 55 लिंग : महिला	फोटो उपलब्ध
584	KLC1670678	निर्वाचक का नाम : ओखाराम पिता का नाम: भगवानाराम गृह संख्या : 347 उम्र : 50 लिंग : पुरुष	फोटो उपलब्ध	585	KLC1670694	निर्वाचक का नाम : हरसन राम पिता का नाम: भगवानाराम गृह संख्या : 347 उम्र : 47 लिंग : पुरुष	फोटो उपलब्ध	586	KLC1670686	निर्वाचक का नाम : जसी देवी पति का नाम: ओखा राम गृह संख्या : 347 उम्र : 45 लिंग : महिला	फोटो उपलब्ध
587	KLC1670702	निर्वाचक का नाम : मीरो देवी पति का नाम: हरसन राम गृह संख्या : 347 उम्र : 43 लिंग : महिला	फोटो उपलब्ध	588	NAE1419621	निर्वाचक का नाम : रड्मा राम पिता का नाम: महादेव राम गृह संख्या : 347 उम्र : 30 लिंग : पुरुष	फोटो उपलब्ध	589	NAE1247931	निर्वाचक का नाम : देशु देवी पति का नाम: रडमाराम गृह संख्या : 347 उम्र : 28 लिंग : महिला	फोटो उपलब्ध
590	NAE1518521	निर्वाचक का नाम : भरत कुमार पिता का नाम: महादेवाराम गृह संख्या : 347 उम्र : 26 लिंग : पुरुष	फोटो उपलब्ध	591	RJ/22/172/505098	निर्वाचक का नाम : जीवों पति का नाम: पीरा गृह संख्या : 348 उम्र : 75 लिंग : महिला	फोटो उपलब्ध	592	RJ/22/172/504172	निर्वाचक का नाम : माधा पिता का नाम: पीरा गृह संख्या : 348 उम्र : 53 लिंग : पुरुष	फोटो उपलब्ध
593	RJ/22/172/505136	निर्वाचक का नाम : वसुदेवी पिता का नाम: माधाराम गृह संख्या : 348 उम्र : 50 लिंग : महिला	फोटो उपलब्ध	594	KLC1407907	निर्वाचक का नाम : पारसाराम पिता का नाम: पीराराम गृह संख्या : 348 उम्र : 49 लिंग : पुरुष	फोटो उपलब्ध	595	KLC1407949	निर्वाचक का नाम : जमनादेवी पिता का नाम: पारसाराम गृह संख्या : 348 उम्र : 46 लिंग : महिला	फोटो उपलब्ध
596	NAE0534040	निर्वाचक का नाम : रेखादेवी पति का नाम: कृष्णकुमार गृह संख्या : 348 उम्र : 37 लिंग : महिला	फोटो उपलब्ध	597	NAE0476978	निर्वाचक का नाम : कृष्ण कुमार पिता का नाम: पीराराम गृह संख्या : 348 उम्र : 37 लिंग : पुरुष	फोटो उपलब्ध	598	NAE1599323	निर्वाचक का नाम : अशोक कुमार पिता का नाम: परशा राम गृह संख्या : 348 उम्र : 25 लिंग : पुरुष	फोटो उपलब्ध
599	NAE1601574	निर्वाचक का नाम : रमेश कुमार पिता का नाम: मधा राम गृह संख्या : 348 उम्र : 24 लिंग : पुरुष	फोटो उपलब्ध	600	NAE1896737	निर्वाचक का नाम : कमला देवी पति का नाम: अशोक कुमार गृह संख्या : 348 दोंयर जेरन उम्र : 22 लिंग : महिला	फोटो उपलब्ध	601	NAE1896679	निर्वाचक का नाम : नरेश कुमार पिता का नाम: परसा राम गृह संख्या : 348 दोंयर जेरन उम्र : 21 लिंग : पुरुष	फोटो उपलब्ध

602	RJ/22/172/505178	निर्वाचक का नाम : दोला पिता का नाम: नैथी गृह संख्या : 349 उम्र : 55 लिंग : पुरुष	फोटो उपलब्ध	603	RJ/22/172/505137	निर्वाचक का नाम : अणसी पति का नाम: दोला गृह संख्या : 349 उम्र : 53 लिंग : महिला	फोटो उपलब्ध	604	NAE2221273	निर्वाचक का नाम : जोशना कुमारी पिता का नाम: दोला राम गृह संख्या : 349 उम्र : 19 लिंग : महिला	फोटो उपलब्ध
605	RJ/22/172/505097	निर्वाचक का नाम : लैरो पति का नाम: हरजी गृह संख्या : 350 उम्र : 56 लिंग : महिला	फोटो उपलब्ध	606	KLC1806181	निर्वाचक का नाम : दीपाराम पिता का नाम: हिराराम गृह संख्या : 350 उम्र : 48 लिंग : पुरुष	फोटो उपलब्ध	607	NAE0476986	निर्वाचक का नाम : सोरभ देवी पति का नाम: दीपाराम गृह संख्या : 350 उम्र : 43 लिंग : महिला	फोटो उपलब्ध
608	NAE1518547	निर्वाचक का नाम : अर्जुन कुमार पिता का नाम: हरजी राम गृह संख्या : 350 उम्र : 28 लिंग : पुरुष	फोटो उपलब्ध	609	NAE1778422	निर्वाचक का नाम : मदनलाल पिता का नाम: हरजीराम गृह संख्या : 350 उम्र : 27 लिंग : पुरुष	फोटो उपलब्ध	610	NAE1779362	निर्वाचक का नाम : कोकू देवी पति का नाम: मदनलाल गृह संख्या : 350 उम्र : 24 लिंग : महिला	फोटो उपलब्ध
611	NAE1721653	निर्वाचक का नाम : गोवा राम पिता का नाम: हरजी राम गृह संख्या : 350 उम्र : 23 लिंग : पुरुष	फोटो उपलब्ध	612	NAE2045813	निर्वाचक का नाम : संगीता कंवर पति का नाम: कान सिंह गृह संख्या : 374 उम्र : 25 लिंग : महिला	फोटो उपलब्ध	613	NAE1247956	निर्वाचक का नाम : मदन कुमार पिता का नाम: मोडाराम गृह संख्या : 447 उम्र : 38 लिंग : पुरुष	फोटो उपलब्ध
614	NAE1247964	निर्वाचक का नाम : देवी कँवर पति का नाम: भीम सिंह गृह संख्या : 447 उम्र : 33 लिंग : महिला	फोटो उपलब्ध	615	NAE1530476	निर्वाचक का नाम : जेपा राम पिता का नाम: बाबू राम गृह संख्या : 447 उम्र : 29 लिंग : पुरुष	फोटो उपलब्ध	616	NAE1247972	निर्वाचक का नाम : तक्मा देवी पति का नाम: मोहन गृह संख्या : 447 उम्र : 28 लिंग : महिला	फोटो उपलब्ध
617	NAE1247949	निर्वाचक का नाम : मोड़ा राम पिता का नाम: बलवंत गृह संख्या : 447 उम्र : 27 लिंग : पुरुष	फोटो उपलब्ध	618	NAE1247980	निर्वाचक का नाम : मोरो देवी पति का नाम: जुठा राम गृह संख्या : 447 उम्र : 27 लिंग : महिला	फोटो उपलब्ध				

619	NAE2095362	निर्वाचक का नाम : डिपल पति का नाम: हस्ता गृह संख्या : 00 उम्र : 23 लिंग : महिला	फोटो उपलब्ध	620	NAE2138212	निर्वाचक का नाम : ममता देवी पति का नाम: सेता राम गृह संख्या : 100 उम्र : 27 लिंग : महिला	फोटो उपलब्ध	621	NAE2103240	निर्वाचक का नाम : हरचन सोपाराम पुरोहित पुरोहित पिता का नाम: सोपाराम गृह संख्या : 170 उम्र : 27 लिंग : पुरुष	फोटो उपलब्ध
622	KLC1407659	निर्वाचक का नाम : पोचु पति का नाम: वगता गृह संख्या : 351 उम्र : 70 लिंग : महिला	फोटो उपलब्ध	623	NAE0117259	निर्वाचक का नाम : वीराराम पिता का नाम: वगताजी गृह संख्या : 351 उम्र : 41 लिंग : पुरुष	फोटो उपलब्ध	624	NAE0117093	निर्वाचक का नाम : गलाबी देवी पति का नाम: वीराराम गृह संख्या : 351 उम्र : 38 लिंग : महिला	फोटो उपलब्ध
625	NAE0117796	निर्वाचक का नाम : अर्जुन राम पिता का नाम: वगताजी गृह संख्या : 351 उम्र : 37 लिंग : पुरुष	फोटो उपलब्ध	626	NAE1074079	निर्वाचक का नाम : आरती देवी पति का नाम: अर्जुनराम गृह संख्या : 351 उम्र : 30 लिंग : महिला	फोटो उपलब्ध	627	RJ/22/172/505166	निर्वाचक का नाम : बाबू लाल पुरोहित पिता का नाम: हिमता गृह संख्या : 352 उम्र : 64 लिंग : पुरुष	फोटो उपलब्ध
628	RJ/22/172/504367	निर्वाचक का नाम : देशु पति का नाम: बाबु गृह संख्या : 352 उम्र : 60 लिंग : महिला	फोटो उपलब्ध	629	NAE0116228	निर्वाचक का नाम : मदनलाल पिता का नाम: बाबुलाल गृह संख्या : 352 उम्र : 35 लिंग : पुरुष	फोटो उपलब्ध	630	NAE0436253	निर्वाचक का नाम : प्रकाश कुमार पिता का नाम: बाबुराम गृह संख्या : 352 उम्र : 33 लिंग : पुरुष	फोटो उपलब्ध
631	NAE0476994	निर्वाचक का नाम : गीता देवी पति का नाम: मदन लाल गृह संख्या : 352 उम्र : 32 लिंग : महिला	फोटो उपलब्ध	632	NAE0749648	निर्वाचक का नाम : जालाराम पिता का नाम: बाबुराम गृह संख्या : 352 उम्र : 31 लिंग : पुरुष	फोटो उपलब्ध	633	NAE1532100	निर्वाचक का नाम : शारदा देवी पति का नाम: प्रकाश कुमार गृह संख्या : 352 उम्र : 28 लिंग : महिला	फोटो उपलब्ध
634	NAE1247998	निर्वाचक का नाम : प्रकाश कंवर पति का नाम: जाला राम गृह संख्या : 352 उम्र : 28 लिंग : महिला	फोटो उपलब्ध	635	RJ/22/172/504195	निर्वाचक का नाम : सरदारा पिता का नाम: थाना गृह संख्या : 353 उम्र : 77 लिंग : पुरुष	फोटो उपलब्ध	636	RJ/22/172/504196	निर्वाचक का नाम : झमू पति का नाम: सरदारा गृह संख्या : 353 उम्र : 74 लिंग : महिला	फोटो उपलब्ध
637	KLC2083004	निर्वाचक का नाम : मोड़ाराम पिता का नाम: सरदारा राम गृह संख्या : 353 उम्र : 46 लिंग : पुरुष	फोटो उपलब्ध	638	KLC2120632	निर्वाचक का नाम : मंजु देवी पति का नाम: मोड़ाराम गृह संख्या : 353 उम्र : 43 लिंग : महिला	फोटो उपलब्ध	639	NAE0117283	निर्वाचक का नाम : मेदाराम पिता का नाम: सरदारा राम गृह संख्या : 353 उम्र : 40 लिंग : पुरुष	फोटो उपलब्ध
640	NAE0749655	निर्वाचक का नाम : कुमारी देवी पति का नाम: मेदाराम गृह संख्या : 353 उम्र : 36 लिंग : महिला	फोटो उपलब्ध	641	NAE1599448	निर्वाचक का नाम : महेंद्र सिंह पिता का नाम: सरदारा राम गृह संख्या : 353 उम्र : 24 लिंग : पुरुष	फोटो उपलब्ध	642	NAE1771583	निर्वाचक का नाम : डिपल कुमारी पिता का नाम: मोडसिंग गृह संख्या : 353 उम्र : 22 लिंग : महिला	फोटो उपलब्ध
643	RJ/22/172/504174	निर्वाचक का नाम : पोचु पति का नाम: करता गृह संख्या : 354 उम्र : 90 लिंग : महिला	फोटो उपलब्ध	644	RJ/22/172/504313	निर्वाचक का नाम : दरगा पिता का नाम: करता गृह संख्या : 354 उम्र : 63 लिंग : पुरुष	फोटो उपलब्ध	645	RJ/22/172/504352	निर्वाचक का नाम : पोचु पति का नाम: दरगा गृह संख्या : 354 उम्र : 60 लिंग : महिला	फोटो उपलब्ध
646	KLC1806199	निर्वाचक का नाम : जोराराम पिता का नाम: करताराम गृह संख्या : 354 उम्र : 45 लिंग : पुरुष	फोटो उपलब्ध	647	NAE0885970	निर्वाचक का नाम : अनिता देवी पति का नाम: जोरा राम गृह संख्या : 354 उम्र : 36 लिंग : महिला	फोटो उपलब्ध	648	NAE0864397	निर्वाचक का नाम : मुकेश कुमार पिता का नाम: दरगाराम गृह संख्या : 354 उम्र : 32 लिंग : पुरुष	फोटो उपलब्ध

649	RJ/22/172/504175	निर्वाचक का नाम : शंकरा पिता का नाम: करता गृह संख्या : 355 उम्र : 70 लिंग : पुरुष	फोटो उपलब्ध	650	RJ/22/172/505094	निर्वाचक का नाम : सुकी पति का नाम: शंकरा गृह संख्या : 355 उम्र : 65 लिंग : महिला	फोटो उपलब्ध	651	NAE0534057	निर्वाचक का नाम : मंगलाराम पिता का नाम: शंकराराम गृह संख्या : 355 उम्र : 35 लिंग : पुरुष	फोटो उपलब्ध
652	NAE0749671	निर्वाचक का नाम : संगीतादेवी पति का नाम: मंगलाराम गृह संख्या : 355 उम्र : 31 लिंग : महिला	फोटो उपलब्ध	653	NAE0979807	निर्वाचक का नाम : कातिलाल पिता का नाम: शंकराराम गृह संख्या : 355 उम्र : 30 लिंग : पुरुष	फोटो उपलब्ध	654	NAE1530070	निर्वाचक का नाम : निरमा देवी पति का नाम: कांती लाल गृह संख्या : 355 उम्र : 27 लिंग : महिला	फोटो उपलब्ध
655	RJ/22/172/504184	निर्वाचक का नाम : बाबू पिता का नाम: धुंखा गृह संख्या : 356 उम्र : 55 लिंग : पुरुष	फोटो उपलब्ध	656	RJ/22/172/504185	निर्वाचक का नाम : उगम पति का नाम: बाबू गृह संख्या : 356 उम्र : 53 लिंग : महिला	फोटो उपलब्ध	657	NAE0651901	निर्वाचक का नाम : मंगलाराम पिता का नाम: बाबुराम गृह संख्या : 356 उम्र : 32 लिंग : पुरुष	फोटो उपलब्ध
658	NAE1154558	निर्वाचक का नाम : रचना देवी पति का नाम: मंगलाराम गृह संख्या : 356 उम्र : 30 लिंग : महिला	फोटो उपलब्ध	659	NAE1355841	निर्वाचक का नाम : अशोक कुमार पिता का नाम: बाबुराम गृह संख्या : 356 उम्र : 27 लिंग : पुरुष	फोटो उपलब्ध	660	RJ/22/172/504177	निर्वाचक का नाम : मोबता पिता का नाम: धुंखा गृह संख्या : 357 उम्र : 65 लिंग : पुरुष	फोटो उपलब्ध
661	RJ/22/172/504178	निर्वाचक का नाम : मुगी पति का नाम: मोबता गृह संख्या : 357 उम्र : 61 लिंग : महिला	फोटो उपलब्ध	662	NAE0117085	निर्वाचक का नाम : सोरम देवी पति का नाम: पाडाराम गृह संख्या : 357 उम्र : 43 लिंग : महिला	फोटो उपलब्ध	663	KLC1806207	निर्वाचक का नाम : पहाडाराम पिता का नाम: मोहबताराम गृह संख्या : 357 उम्र : 43 लिंग : पुरुष	फोटो उपलब्ध
664	KLC2175305	निर्वाचक का नाम : नरपतराम पिता का नाम: मोबताराम गृह संख्या : 357 उम्र : 40 लिंग : पुरुष	फोटो उपलब्ध	665	KLC2175354	निर्वाचक का नाम : अनिता पति का नाम: नरपत राम गृह संख्या : 357 उम्र : 39 लिंग : महिला	फोटो उपलब्ध	666	RJ/22/172/504179	निर्वाचक का नाम : अमरा पिता का नाम: धुंखा गृह संख्या : 358 उम्र : 62 लिंग : पुरुष	फोटो उपलब्ध
667	RJ/22/172/505099	निर्वाचक का नाम : भमरी पति का नाम: अमरा गृह संख्या : 358 उम्र : 60 लिंग : महिला	फोटो उपलब्ध	668	NAE0864405	निर्वाचक का नाम : भरत कुमार पिता का नाम: अमराराम गृह संख्या : 358 उम्र : 32 लिंग : पुरुष	फोटो उपलब्ध	669	NAE0864413	निर्वाचक का नाम : रतनी देवी पति का नाम: भरत कुमार गृह संख्या : 358 उम्र : 31 लिंग : महिला	फोटो उपलब्ध
670	RJ/22/172/504180	निर्वाचक का नाम : सांवला पिता का नाम: धुंखा गृह संख्या : 359 उम्र : 59 लिंग : पुरुष	फोटो उपलब्ध	671	RJ/22/172/504181	निर्वाचक का नाम : शांता पति का नाम: सावंला गृह संख्या : 359 उम्र : 57 लिंग : महिला	फोटो उपलब्ध	672	KLC1806215	निर्वाचक का नाम : अजाराम पिता का नाम: साँवलाराम गृह संख्या : 359 उम्र : 43 लिंग : पुरुष	फोटो उपलब्ध
673	KLC2175321	निर्वाचक का नाम : श्रवण पिता का नाम: सावला गृह संख्या : 359 उम्र : 41 लिंग : पुरुष	फोटो उपलब्ध	674	KLC2175388	निर्वाचक का नाम : सतिया पति का नाम: अजाराम गृह संख्या : 359 उम्र : 40 लिंग : महिला	फोटो उपलब्ध	675	KLC2175347	निर्वाचक का नाम : सूरज देवी पति का नाम: श्रवण गृह संख्या : 359 उम्र : 38 लिंग : महिला	फोटो उपलब्ध
676	NAE0651919	निर्वाचक का नाम : चेताराम पिता का नाम: साँवलाराम गृह संख्या : 359 उम्र : 33 लिंग : पुरुष	फोटो उपलब्ध	677	NAE0749689	निर्वाचक का नाम : भरत कुमार पिता का नाम: साँवलाराम गृह संख्या : 359 उम्र : 32 लिंग : पुरुष	फोटो उपलब्ध	678	RJ/22/172/504182	निर्वाचक का नाम : डुंगरा पिता का नाम: धुंखा गृह संख्या : 360 उम्र : 58 लिंग : पुरुष	फोटो उपलब्ध

679	RJ/22/172/504183	निर्वाचक का नाम : सायरी पति का नाम: डूंगरा गृह संख्या : 360 उम्र : 55 लिंग : महिला	फोटो उपलब्ध	680	NAE0651927	निर्वाचक का नाम : जितेन्द्र कुमार पिता का नाम: डूंगराराम गृह संख्या : 360 उम्र : 34 लिंग : पुरुष	फोटो उपलब्ध	681	NAE0749697	निर्वाचक का नाम : उषा देवी पति का नाम: जितेन्द्र कुमार गृह संख्या : 360 उम्र : 32 लिंग : महिला	फोटो उपलब्ध
682	NAE1355858	निर्वाचक का नाम : महेंद्र कुमार पिता का नाम: डूंगराराम गृह संख्या : 360 उम्र : 27 लिंग : पुरुष	फोटो उपलब्ध	683	RJ/22/172/505141	निर्वाचक का नाम : होदरी पति का नाम: मकना गृह संख्या : 361 उम्र : 89 लिंग : महिला	फोटो उपलब्ध	684	KLC2173649	निर्वाचक का नाम : छगनाराम पिता का नाम: मकाराम गृह संख्या : 361 उम्र : 52 लिंग : पुरुष	फोटो उपलब्ध
685	KLC2083012	निर्वाचक का नाम : सुबटी देवी पति का नाम: छगना राम गृह संख्या : 361 उम्र : 48 लिंग : महिला	फोटो उपलब्ध	686	NAE1530096	निर्वाचक का नाम : संतोष कुमार पिता का नाम: छगनाराम गृह संख्या : 361 उम्र : 26 लिंग : पुरुष	फोटो उपलब्ध	687	RJ/22/172/505013	निर्वाचक का नाम : बाबू पिता का नाम: मकना गृह संख्या : 362 उम्र : 65 लिंग : पुरुष	फोटो उपलब्ध
688	RJ/22/172/505088	निर्वाचक का नाम : सुकी पति का नाम: बाबू गृह संख्या : 362 उम्र : 62 लिंग : महिला	फोटो उपलब्ध	689	NAE0319251	निर्वाचक का नाम : सुरेश कुमार पिता का नाम: बाबूराम गृह संख्या : 362 उम्र : 37 लिंग : पुरुष	फोटो उपलब्ध	690	NAE0749705	निर्वाचक का नाम : केली देवी पति का नाम: सुरेश कुमार गृह संख्या : 362 उम्र : 33 लिंग : महिला	फोटो उपलब्ध
691	NAE0979815	निर्वाचक का नाम : श्रवण कुमार पिता का नाम: बाबूराम गृह संख्या : 362 उम्र : 30 लिंग : पुरुष	फोटो उपलब्ध	692	RJ/22/172/505043	निर्वाचक का नाम : जबरा पिता का नाम: मकना गृह संख्या : 363 उम्र : 62 लिंग : पुरुष	फोटो उपलब्ध	693	RJ/22/172/504416	निर्वाचक का नाम : सुआ पति का नाम: जबरा गृह संख्या : 363 उम्र : 61 लिंग : महिला	फोटो उपलब्ध
694	NAE0534065	निर्वाचक का नाम : रमेश कुमार पिता का नाम: जबराराम गृह संख्या : 363 उम्र : 33 लिंग : पुरुष	फोटो उपलब्ध	695	NAE0885962	निर्वाचक का नाम : गोमती देवी पति का नाम: रमेश कुमार गृह संख्या : 363 उम्र : 32 लिंग : महिला	फोटो उपलब्ध	696	RJ/22/172/504331	निर्वाचक का नाम : पार्वती पति का नाम: जुआरा गृह संख्या : 364 उम्र : 57 लिंग : महिला	फोटो उपलब्ध
697	NAE2252187	निर्वाचक का नाम : जुआरा पिता का नाम: मकना गृह संख्या : 364 उम्र : 52 लिंग : पुरुष	फोटो उपलब्ध	698	NAE1128206	निर्वाचक का नाम : जितेन्द्र कुमार पिता का नाम: जुआराराम गृह संख्या : 364 उम्र : 34 लिंग : पुरुष	फोटो उपलब्ध	699	RJ/22/172/505161	निर्वाचक का नाम : चौपा पिता का नाम: पूरा गृह संख्या : 365 उम्र : 63 लिंग : पुरुष	फोटो उपलब्ध
700	RJ/22/172/505117	निर्वाचक का नाम : बुटी पति का नाम: चौपा गृह संख्या : 365 उम्र : 59 लिंग : महिला	फोटो उपलब्ध	701	KLC1806223	निर्वाचक का नाम : लाखाराम पिता का नाम: पूराराम गृह संख्या : 365 उम्र : 47 लिंग : पुरुष	फोटो उपलब्ध	702	KLC2083020	निर्वाचक का नाम : पंखुदेवी पति का नाम: लाखाराम गृह संख्या : 365 उम्र : 44 लिंग : महिला	फोटो उपलब्ध
703	NAE0651943	निर्वाचक का नाम : गोपाराम पिता का नाम: पूराराम गृह संख्या : 365 उम्र : 41 लिंग : पुरुष	फोटो उपलब्ध	704	NAE0749739	निर्वाचक का नाम : कमला देवी पति का नाम: गोपाराम गृह संख्या : 365 उम्र : 38 लिंग : महिला	फोटो उपलब्ध	705	NAE0749721	निर्वाचक का नाम : दिनेश कुमार पिता का नाम: सोपाराम गृह संख्या : 365 उम्र : 32 लिंग : पुरुष	फोटो उपलब्ध
706	NAE0864421	निर्वाचक का नाम : कमला देवी पति का नाम: दिनेश कुमार गृह संख्या : 365 उम्र : 31 लिंग : महिला	फोटो उपलब्ध	707	RJ/22/172/504187	निर्वाचक का नाम : हरियों पति का नाम: हंजा गृह संख्या : 366 उम्र : 75 लिंग : महिला	फोटो उपलब्ध	708	RJ/22/172/504191	निर्वाचक का नाम : गीता देवी पति का नाम: मांगीलाल गृह संख्या : 366 उम्र : 52 लिंग : महिला	फोटो उपलब्ध

709	NAE1703008	निर्वाचक का नाम : मांगीलाल पुरोहित पिता का नाम: हंजाराम गृह संख्या : 366 उम्र : 51 लिंग : पुरुष	फोटो उपलब्ध	710	RJ/22/172/504192	निर्वाचक का नाम : दरगाराम पिता का नाम: हंजाराम गृह संख्या : 366 उम्र : 50 लिंग : पुरुष	फोटो उपलब्ध	711	KLC1806231	निर्वाचक का नाम : देशु देवी पति का नाम: दरगा राम गृह संख्या : 366 उम्र : 45 लिंग : महिला	फोटो उपलब्ध
712	NAE1248004	निर्वाचक का नाम : राणाराम पिता का नाम: मांगीलाल गृह संख्या : 366 उम्र : 27 लिंग : पुरुष	फोटो उपलब्ध	713	NAE1852581	निर्वाचक का नाम : शांति लाल पिता का नाम: मांगीलाल पुरोहित गृह संख्या : 366विया जेउन उम्र : 24 लिंग : पुरुष	फोटो उपलब्ध	714	RJ/22/172/504188	निर्वाचक का नाम : जबरा पिता का नाम: हंजा गृह संख्या : 367 उम्र : 65 लिंग : पुरुष	फोटो उपलब्ध
715	RJ/22/172/504189	निर्वाचक का नाम : प्यारी पति का नाम: जबरा गृह संख्या : 367 उम्र : 62 लिंग : महिला	फोटो उपलब्ध	716	NAE0436279	निर्वाचक का नाम : नरपतराम पिता का नाम: गवदाराम गृह संख्या : 367 उम्र : 34 लिंग : पुरुष	फोटो उपलब्ध	717	NAE0749747	निर्वाचक का नाम : जालाराम पिता का नाम: जबराराम गृह संख्या : 367 उम्र : 34 लिंग : पुरुष	फोटो उपलब्ध
718	NAE0436261	निर्वाचक का नाम : जितेश कुमार पिता का नाम: जबराराम गृह संख्या : 367 उम्र : 32 लिंग : पुरुष	फोटो उपलब्ध	719	NAE0885947	निर्वाचक का नाम : कमला देवी पति का नाम: जितेश कुमार गृह संख्या : 367 उम्र : 31 लिंग : महिला	फोटो उपलब्ध	720	NAE1679661	निर्वाचक का नाम : केवा राम पिता का नाम: जबरा राम गृह संख्या : 367 उम्र : 30 लिंग : महिला	फोटो उपलब्ध
721	NAE1679539	निर्वाचक का नाम : दिलीप कुमार पिता का नाम: जबरा राम गृह संख्या : 367 उम्र : 25 लिंग : पुरुष	फोटो उपलब्ध	722	RJ/22/172/504193	निर्वाचक का नाम : अमरा पिता का नाम: थाना गृह संख्या : 368 उम्र : 80 लिंग : पुरुष	फोटो उपलब्ध	723	RJ/22/172/504194	निर्वाचक का नाम : पारू पति का नाम: अमरा गृह संख्या : 368 उम्र : 75 लिंग : महिला	फोटो उपलब्ध
724	KLC1407667	निर्वाचक का नाम : मफतलाल पिता का नाम: अमराराम गृह संख्या : 368 उम्र : 52 लिंग : पुरुष	फोटो उपलब्ध	725	NAE0319459	निर्वाचक का नाम : भावाराम पिता का नाम: अमरा राम गृह संख्या : 368 उम्र : 48 लिंग : पुरुष	फोटो उपलब्ध	726	NAE0235614	निर्वाचक का नाम : सुकी देवी पति का नाम: भावाराम गृह संख्या : 368 उम्र : 46 लिंग : महिला	फोटो उपलब्ध
727	KLC1407923	निर्वाचक का नाम : सुफीदेवी पिता का नाम: मफत लाल गृह संख्या : 368 उम्र : 45 लिंग : महिला	फोटो उपलब्ध	728	KLC2083038	निर्वाचक का नाम : कालूराम पिता का नाम: अमरा राम गृह संख्या : 368 उम्र : 43 लिंग : पुरुष	फोटो उपलब्ध	729	NAE0235622	निर्वाचक का नाम : गीता देवी पति का नाम: कालूराम गृह संख्या : 368 उम्र : 42 लिंग : महिला	फोटो उपलब्ध
730	NAE1679778	निर्वाचक का नाम : नरेश कुमार पिता का नाम: मफत लाल गृह संख्या : 368 उम्र : 26 लिंग : पुरुष	फोटो उपलब्ध	731	RJ/22/172/504197	निर्वाचक का नाम : फुला पिता का नाम: थाना गृह संख्या : 369 उम्र : 70 लिंग : पुरुष	फोटो उपलब्ध	732	NAE0864447	निर्वाचक का नाम : नरपत कुमार पिता का नाम: फूलाराम गृह संख्या : 369 उम्र : 33 लिंग : पुरुष	फोटो उपलब्ध
733	NAE0886044	निर्वाचक का नाम : मंजू देवी पति का नाम: नरपत कुमार गृह संख्या : 369 उम्र : 31 लिंग : महिला	फोटो उपलब्ध	734	RJ/22/172/504198	निर्वाचक का नाम : पाता पिता का नाम: थाना गृह संख्या : 370 उम्र : 65 लिंग : पुरुष	फोटो उपलब्ध	735	RJ/22/172/504199	निर्वाचक का नाम : घेवी पति का नाम: पाता गृह संख्या : 370 उम्र : 61 लिंग : महिला	फोटो उपलब्ध
736	NAE0319467	निर्वाचक का नाम : मीठालाल पिता का नाम: पाताराम गृह संख्या : 370 उम्र : 41 लिंग : पुरुष	फोटो उपलब्ध	737	NAE0885954	निर्वाचक का नाम : सुकी देवी पति का नाम: मीठा लाल गृह संख्या : 370 उम्र : 34 लिंग : महिला	फोटो उपलब्ध	738	NAE1174234	निर्वाचक का नाम : ओबाराम पिता का नाम: पाता राम गृह संख्या : 370 उम्र : 28 लिंग : पुरुष	फोटो उपलब्ध

739	NAE1599570	निर्वाचक का नाम : माफ़ी देवी पति का नाम: अम्बा राम गृह संख्या : 370 उम्र : 27 लिंग : महिला	फोटो उपलब्ध	740	RJ/22/172/504201	निर्वाचक का नाम : टीपू पति का नाम: तगा गृह संख्या : 371 उम्र : 80 लिंग : महिला	फोटो उपलब्ध	741	RJ/22/172/505016	निर्वाचक का नाम : पहाडाराम पिता का नाम: तगाराम गृह संख्या : 371 उम्र : 52 लिंग : पुरुष	फोटो उपलब्ध
742	RJ/22/172/505202	निर्वाचक का नाम : जबर सिंह पिता का नाम: तगसिंह गृह संख्या : 371 उम्र : 48 लिंग : पुरुष	फोटो उपलब्ध	743	RJ/22/172/505138	निर्वाचक का नाम : सुनी कुंवर पिता का नाम: जबरसिंह गृह संख्या : 371 उम्र : 47 लिंग : महिला	फोटो उपलब्ध	744	KLC1407915	निर्वाचक का नाम : मंजू देवी पति का नाम: पहाडाराम गृह संख्या : 371 उम्र : 46 लिंग : महिला	फोटो उपलब्ध
745	NAE1745231	निर्वाचक का नाम : ममता कुमारी माता का नाम: मंजू देवी गृह संख्या : 371 उम्र : 23 लिंग : महिला	फोटो उपलब्ध	746	NAE1768928	निर्वाचक का नाम : संजय राज पुरोहित पिता का नाम: पहाडा राम गृह संख्या : 371 उम्र : 22 लिंग : पुरुष	फोटो उपलब्ध	747	RJ/22/172/504202	निर्वाचक का नाम : बाबू पिता का नाम: तगा गृह संख्या : 372 उम्र : 60 लिंग : पुरुष	फोटो उपलब्ध
748	KLC1407675	निर्वाचक का नाम : मंजू पति का नाम: बाबू गृह संख्या : 372 उम्र : 56 लिंग : महिला	फोटो उपलब्ध	749	NAE1530112	निर्वाचक का नाम : अशोक कुमार पिता का नाम: बाबू राम गृह संख्या : 372 उम्र : 27 लिंग : पुरुष	फोटो उपलब्ध	750	NAE1628056	निर्वाचक का नाम : नपा राम पिता का नाम: बाबू राम गृह संख्या : 372 उम्र : 27 लिंग : पुरुष	फोटो उपलब्ध
751	NAE1549245	निर्वाचक का नाम : मणी देवी पति का नाम: अशोक कुमार गृह संख्या : 372 उम्र : 26 लिंग : महिला	फोटो उपलब्ध	752	KLC1407931	निर्वाचक का नाम : हुका देवी पिता का नाम: भवा राम गृह संख्या : 373 उम्र : 47 लिंग : महिला	फोटो उपलब्ध	753	NAE1721398	निर्वाचक का नाम : रेवत देवी पति का नाम: विक्रम सिंग गृह संख्या : 373 उम्र : 29 लिंग : महिला	फोटो उपलब्ध
754	NAE1628072	निर्वाचक का नाम : विक्रम सिंह पिता का नाम: भवानी सिंह गृह संख्या : 373 उम्र : 26 लिंग : पुरुष	फोटो उपलब्ध	755	RJ/22/172/505005	निर्वाचक का नाम : हडमतसिंह पिता का नाम: जोध सिंह गृह संख्या : 374 उम्र : 63 लिंग : पुरुष	फोटो उपलब्ध	756	RJ/22/172/505145	निर्वाचक का नाम : सोहन कंवर पति का नाम: हडमत सिंह गृह संख्या : 374 उम्र : 60 लिंग : महिला	फोटो उपलब्ध
757	NAE0274043	निर्वाचक का नाम : रणछोड़सिंह पिता का नाम: हडमतसिंह गृह संख्या : 374 उम्र : 36 लिंग : पुरुष	फोटो उपलब्ध	758	NAE0274035	निर्वाचक का नाम : कान्ता कुंवर पति का नाम: रणछोड़सिंह गृह संख्या : 374 उम्र : 36 लिंग : महिला	फोटो उपलब्ध	759	NAE1174242	निर्वाचक का नाम : कान सिंह पिता का नाम: हडमत सिंह गृह संख्या : 374 उम्र : 28 लिंग : पुरुष	फोटो उपलब्ध
760	RJ/22/172/504204	निर्वाचक का नाम : नरसी पिता का नाम: चमना गृह संख्या : 375 उम्र : 61 लिंग : पुरुष	फोटो उपलब्ध	761	KLC1407683	निर्वाचक का नाम : राजो पति का नाम: नरसी गृह संख्या : 375 उम्र : 58 लिंग : महिला	फोटो उपलब्ध	762	KLC1806256	निर्वाचक का नाम : हरसन राम पिता का नाम: नरसी राम गृह संख्या : 375 उम्र : 44 लिंग : पुरुष	फोटो उपलब्ध
763	NAE0117002	निर्वाचक का नाम : सूबटी देवी पति का नाम: हरसन राम गृह संख्या : 375 उम्र : 39 लिंग : महिला	फोटो उपलब्ध	764	NAE0319293	निर्वाचक का नाम : अशोक कुमार पिता का नाम: नरसी राम गृह संख्या : 375 उम्र : 36 लिंग : पुरुष	फोटो उपलब्ध	765	NAE0918151	निर्वाचक का नाम : पूर्णा देवी पति का नाम: अशोक कुमार गृह संख्या : 375 उम्र : 31 लिंग : महिला	फोटो उपलब्ध
766	NAE1074095	निर्वाचक का नाम : धेवाराम पिता का नाम: नरसीराम गृह संख्या : 375 उम्र : 30 लिंग : पुरुष	फोटो उपलब्ध	767	RJ/22/172/504205	निर्वाचक का नाम : खीमा पिता का नाम: चमना गृह संख्या : 376 उम्र : 58 लिंग : पुरुष	फोटो उपलब्ध	768	KLC1407691	निर्वाचक का नाम : दरीया पति का नाम: खीमा गृह संख्या : 376 उम्र : 55 लिंग : महिला	फोटो उपलब्ध

769	NAE0319301	निर्वाचक का नाम : गोपाराम पिता का नाम: खीमाराम गृह संख्या : 376 उम्र : 43 लिंग : पुरुष	फोटो उपलब्ध	770	NAE0319319	निर्वाचक का नाम : डाइदेवी पिता का नाम: गोपाराम गृह संख्या : 376 उम्र : 40 लिंग : महिला	फोटो उपलब्ध	771	NAE1907336	निर्वाचक का नाम : जलाराम पिता का नाम: खिमाराम गृह संख्या : 376विया जेरन उम्र : 30 लिंग : पुरुष	फोटो उपलब्ध
772	NAE1907245	निर्वाचक का नाम : अंबा देवी पति का नाम: जालाराम गृह संख्या : 376 विया जेरन उम्र : 26 लिंग : महिला	फोटो उपलब्ध	773	RJ/22/172/504206	निर्वाचक का नाम : पूरा पिता का नाम: तिकमा गृह संख्या : 377 उम्र : 81 लिंग : पुरुष	फोटो उपलब्ध	774	RJ/22/172/504207	निर्वाचक का नाम : मोवन पति का नाम: पूरा गृह संख्या : 377 उम्र : 77 लिंग : महिला	फोटो उपलब्ध
775	NAE0273888	निर्वाचक का नाम : गीता पति का नाम: आम्बाराम गृह संख्या : 377 उम्र : 37 लिंग : महिला	फोटो उपलब्ध	776	NAE0117275	निर्वाचक का नाम : आम्बाराम पिता का नाम: पूराराम गृह संख्या : 377 उम्र : 37 लिंग : पुरुष	फोटो उपलब्ध	777	NAE0477000	निर्वाचक का नाम : ईश्वर कुमार पिता का नाम: पूराराम गृह संख्या : 377 उम्र : 32 लिंग : पुरुष	फोटो उपलब्ध
778	NAE1248012	निर्वाचक का नाम : संजीव पति का नाम: ईशवर कुमार गृह संख्या : 377 उम्र : 30 लिंग : महिला	फोटो उपलब्ध	779	RJ/22/172/504208	निर्वाचक का नाम : गला पिता का नाम: तीकमा गृह संख्या : 378 उम्र : 70 लिंग : पुरुष	फोटो उपलब्ध	780	RJ/22/172/504209	निर्वाचक का नाम : सुकी पति का नाम: गला गृह संख्या : 378 उम्र : 65 लिंग : महिला	फोटो उपलब्ध
781	NAE0117200	निर्वाचक का नाम : कमला पति का नाम: पाताराम गृह संख्या : 378 उम्र : 40 लिंग : महिला	फोटो उपलब्ध	782	NAE0534073	निर्वाचक का नाम : पाताराम पिता का नाम: गलाराम गृह संख्या : 378 उम्र : 39 लिंग : पुरुष	फोटो उपलब्ध	783	NAE0273862	निर्वाचक का नाम : पारसाराम पिता का नाम: गलाराम गृह संख्या : 378 उम्र : 38 लिंग : पुरुष	फोटो उपलब्ध
784	NAE0117218	निर्वाचक का नाम : पंखु पति का नाम: पारसाराम गृह संख्या : 378 उम्र : 37 लिंग : महिला	फोटो उपलब्ध	785	RJ/22/172/505021	निर्वाचक का नाम : सामती पिता का नाम: रामाराम गृह संख्या : 379 उम्र : 82 लिंग : पुरुष	फोटो उपलब्ध	786	RJ/22/172/505109	निर्वाचक का नाम : सुवटी पति का नाम: सामती गृह संख्या : 379 उम्र : 80 लिंग : महिला	फोटो उपलब्ध
787	RJ/22/172/504210	निर्वाचक का नाम : गवरा पिता का नाम: सामती गृह संख्या : 379 उम्र : 55 लिंग : पुरुष	फोटो उपलब्ध	788	RJ/22/172/505084	निर्वाचक का नाम : गीता पति का नाम: गवरा गृह संख्या : 379 उम्र : 52 लिंग : महिला	फोटो उपलब्ध	789	RJ/22/172/505015	निर्वाचक का नाम : भंवरा पिता का नाम: सामती गृह संख्या : 379 उम्र : 50 लिंग : पुरुष	फोटो उपलब्ध
790	NAE0031112	निर्वाचक का नाम : मंजु देवी पति का नाम: भवराराम गृह संख्या : 379 उम्र : 45 लिंग : महिला	फोटो उपलब्ध	791	NAE0886028	निर्वाचक का नाम : जोशना देवी पति का नाम: नरपत कुमार गृह संख्या : 379 उम्र : 33 लिंग : महिला	फोटो उपलब्ध	792	NAE0749754	निर्वाचक का नाम : अजाराम पिता का नाम: गवराराम गृह संख्या : 379 उम्र : 32 लिंग : पुरुष	फोटो उपलब्ध
793	NAE1128214	निर्वाचक का नाम : राजूराम पिता का नाम: गवराराम गृह संख्या : 379 उम्र : 30 लिंग : पुरुष	फोटो उपलब्ध	794	NAE1530138	निर्वाचक का नाम : पुरी देवी पति का नाम: राजू राम गृह संख्या : 379 उम्र : 28 लिंग : महिला	फोटो उपलब्ध	795	NAE1628064	निर्वाचक का नाम : पारस देवी पति का नाम: अजा राम गृह संख्या : 379 उम्र : 26 लिंग : महिला	फोटो उपलब्ध
796	NAE1745298	निर्वाचक का नाम : भरत कुमार पिता का नाम: भवरा राम गृह संख्या : 379 उम्र : 24 लिंग : पुरुष	फोटो उपलब्ध	797	NAE2192425	निर्वाचक का नाम : प्रियंका कुमारी पिता का नाम: गवरा राम गृह संख्या : 379 उम्र : 21 लिंग : महिला	फोटो उपलब्ध	798	RJ/22/172/505033	निर्वाचक का नाम : सुजा पिता का नाम: रामाजी गृह संख्या : 380 उम्र : 83 लिंग : पुरुष	फोटो उपलब्ध

799	RJ/22/172/505008	निर्वाचक का नाम : प्रभा पिता का नाम: सुजा गृह संख्या : 380 उम्र : 51 लिंग : पुरुष	फोटो उपलब्ध	800	KLC1670710	निर्वाचक का नाम : मंजु देवी पति का नाम: प्रभाराम गृह संख्या : 380 उम्र : 48 लिंग : महिला	फोटो उपलब्ध	801	NAE1929074	निर्वाचक का नाम : हितेश कुमार पिता का नाम: प्रभाराम गृह संख्या : 380विया जेरन उम्र : 21 लिंग : पुरुष	फोटो उपलब्ध
802	RJ/22/172/504211	निर्वाचक का नाम : बाबू पिता का नाम: सुजा गृह संख्या : 381 उम्र : 61 लिंग : पुरुष	फोटो उपलब्ध	803	KLC1670728	निर्वाचक का नाम : सोरम पति का नाम: बाबू गृह संख्या : 381 उम्र : 58 लिंग : महिला	फोटो उपलब्ध	804	NAE0651935	निर्वाचक का नाम : मदाराम पिता का नाम: बाबुराम गृह संख्या : 381 उम्र : 32 लिंग : पुरुष	फोटो उपलब्ध
805	NAE1074103	निर्वाचक का नाम : महेन्द्र कुमार पिता का नाम: बाबूराम गृह संख्या : 381 उम्र : 29 लिंग : पुरुष	फोटो उपलब्ध	806	NAE1549278	निर्वाचक का नाम : भावना देवी पति का नाम: मदा राम गृह संख्या : 381 उम्र : 27 लिंग : महिला	फोटो उपलब्ध	807	RJ/22/172/505083	निर्वाचक का नाम : काली पति का नाम: चौपा गृह संख्या : 382 उम्र : 56 लिंग : महिला	फोटो उपलब्ध
808	NAE2190627	निर्वाचक का नाम : नीतू कुमारी पिता का नाम: सोपा राम गृह संख्या : 382 उम्र : 19 लिंग : महिला	फोटो उपलब्ध	809	RJ/22/172/504212	निर्वाचक का नाम : मंगना पिता का नाम: सुजा गृह संख्या : 383 उम्र : 54 लिंग : पुरुष	फोटो उपलब्ध	810	RJ/22/172/505082	निर्वाचक का नाम : मोरो पति का नाम: मंगना गृह संख्या : 383 उम्र : 52 लिंग : महिला	फोटो उपलब्ध
811	NAE1530153	निर्वाचक का नाम : मंगी लाल पिता का नाम: मगना राम गृह संख्या : 383 उम्र : 26 लिंग : पुरुष	फोटो उपलब्ध	812	NAE1742824	निर्वाचक का नाम : भारत कुमार पिता का नाम: मगना राम गृह संख्या : 383 उम्र : 24 लिंग : पुरुष	फोटो उपलब्ध	813	NAE1767185	निर्वाचक का नाम : विक्रम कुमार पिता का नाम: मगनराम गृह संख्या : 383 उम्र : 22 लिंग : पुरुष	फोटो उपलब्ध
814	RJ/22/172/505030	निर्वाचक का नाम : मोटा राम पिता का नाम: गणेशा राम गृह संख्या : 384 उम्र : 80 लिंग : पुरुष	फोटो उपलब्ध	815	RJ/22/172/505076	निर्वाचक का नाम : पारू पति का नाम: मोटा राम गृह संख्या : 384 उम्र : 75 लिंग : महिला	फोटो उपलब्ध	816	NAE0319517	निर्वाचक का नाम : पारसा पिता का नाम: मोटा गृह संख्या : 384 उम्र : 50 लिंग : पुरुष	फोटो उपलब्ध
817	KLC2083277	निर्वाचक का नाम : अशोक कुमार पिता का नाम: मोटा गृह संख्या : 384 उम्र : 46 लिंग : पुरुष	फोटो उपलब्ध	818	KLC2083293	निर्वाचक का नाम : अन्तरी पति का नाम: पारसा गृह संख्या : 384 उम्र : 44 लिंग : महिला	फोटो उपलब्ध	819	KLC2083285	निर्वाचक का नाम : मोवनी देवी पति का नाम: अशोक गृह संख्या : 384 उम्र : 43 लिंग : महिला	फोटो उपलब्ध
820	NAE0651950	निर्वाचक का नाम : दिव्या देवी पति का नाम: केवाराम गृह संख्या : 384 उम्र : 34 लिंग : महिला	फोटो उपलब्ध	821	NAE1174317	निर्वाचक का नाम : केवा राम पिता का नाम: मोटाराम गृह संख्या : 384 उम्र : 33 लिंग : पुरुष	फोटो उपलब्ध	822	NAE2087021	निर्वाचक का नाम : ममता पुरोहित पिता का नाम: पारसा राम गृह संख्या : 384 उम्र : 21 लिंग : महिला	फोटो उपलब्ध
823	RJ/22/172/505014	निर्वाचक का नाम : हंजाराम पिता का नाम: प्रतापाराम गृह संख्या : 385 उम्र : 57 लिंग : पुरुष	फोटो उपलब्ध	824	RJ/22/172/504307	निर्वाचक का नाम : ढफी पति का नाम: हंजा गृह संख्या : 385 उम्र : 55 लिंग : महिला	फोटो उपलब्ध	825	NAE1074111	निर्वाचक का नाम : कानाराम पिता का नाम: हंजाराम गृह संख्या : 385 उम्र : 29 लिंग : पुरुष	फोटो उपलब्ध
826	NAE2205656	निर्वाचक का नाम : मुकेश कुमार पिता का नाम: हंजा राम गृह संख्या : 385 उम्र : 22 लिंग : पुरुष	फोटो उपलब्ध	827	RJ/22/172/504215	निर्वाचक का नाम : सामतीराम पिता का नाम: धर्मराम गृह संख्या : 386 उम्र : 80 लिंग : पुरुष	फोटो उपलब्ध	828	KLC1486810	निर्वाचक का नाम : नोनू देवी पति का नाम: सामतीराम गृह संख्या : 386 उम्र : 75 लिंग : महिला	फोटो उपलब्ध

829	NAE0374611	निर्वाचक का नाम : काली देवी पति का नाम: बाबूराम गृह संख्या : 386 उम्र : 49 लिंग : महिला	फोटो उपलब्ध	830	NAE0031096	निर्वाचक का नाम : पुरी पति का नाम: पुराराम गृह संख्या : 386 उम्र : 44 लिंग : महिला	फोटो उपलब्ध	831	KLC2083053	निर्वाचक का नाम : लीला देवी पति का नाम: साँवला राम गृह संख्या : 386 उम्र : 43 लिंग : महिला	फोटो उपलब्ध
832	KLC2175560	निर्वाचक का नाम : पाँचराम पिता का नाम: सामतीराम गृह संख्या : 386 उम्र : 40 लिंग : पुरुष	फोटो उपलब्ध	833	NAE0436287	निर्वाचक का नाम : डिम्पल देवी पति का नाम: पाँचराम गृह संख्या : 386 उम्र : 33 लिंग : महिला	फोटो उपलब्ध	834	NAE1679802	निर्वाचक का नाम : जगदीश कुमार पिता का नाम: बाबू लाल पुरोहित गृह संख्या : 386 उम्र : 23 लिंग : पुरुष	फोटो उपलब्ध
835	NAE2227072	निर्वाचक का नाम : पुरोहित कृष्ण कुमार पिता का नाम: बाबू लाल पुरोहित गृह संख्या : 386 उम्र : 19 लिंग : पुरुष	फोटो उपलब्ध	836	KLC1670744	निर्वाचक का नाम : आसाराम पिता का नाम: भूराराम गृह संख्या : 387 उम्र : 43 लिंग : पुरुष	फोटो उपलब्ध	837	NAE0117705	निर्वाचक का नाम : बलवंताराम पिता का नाम: भुराराम गृह संख्या : 387 उम्र : 39 लिंग : पुरुष	फोटो उपलब्ध
838	NAE0436295	निर्वाचक का नाम : मंजू देवी पति का नाम: आसाराम गृह संख्या : 387 उम्र : 39 लिंग : महिला	फोटो उपलब्ध	839	NAE0436303	निर्वाचक का नाम : गायत्री देवी पति का नाम: बलवंताराम गृह संख्या : 387 उम्र : 33 लिंग : महिला	फोटो उपलब्ध	840	NAE2195303	निर्वाचक का नाम : विक्रम कुमार पिता का नाम: आसा राम गृह संख्या : 387 उम्र : 19 लिंग : पुरुष	फोटो उपलब्ध
841	RJ/22/172/505019	निर्वाचक का नाम : जोरा पिता का नाम: भूरा गृह संख्या : 388 उम्र : 60 लिंग : पुरुष	फोटो उपलब्ध	842	RJ/22/172/505154	निर्वाचक का नाम : कोली देवी पति का नाम: जोरा गृह संख्या : 388 उम्र : 58 लिंग : महिला	फोटो उपलब्ध	843	NAE0749762	निर्वाचक का नाम : परागाराम पिता का नाम: जोराराम गृह संख्या : 388 उम्र : 32 लिंग : पुरुष	फोटो उपलब्ध
844	NAE1392448	निर्वाचक का नाम : छगना राम पिता का नाम: जोराराम गृह संख्या : 388 उम्र : 27 लिंग : पुरुष	फोटो उपलब्ध	845	NAE1579366	निर्वाचक का नाम : कैलाश देवी पति का नाम: प्रागा राम गृह संख्या : 388 उम्र : 27 लिंग : महिला	फोटो उपलब्ध	846	NAE2056893	निर्वाचक का नाम : रेखा देवी पति का नाम: छगना राम गृह संख्या : 388 उम्र : 27 लिंग : महिला	फोटो उपलब्ध
847	RJ/22/172/504419	निर्वाचक का नाम : छगना पिता का नाम: लाला गृह संख्या : 389 उम्र : 53 लिंग : पुरुष	फोटो उपलब्ध	848	KLC2120251	निर्वाचक का नाम : ऐवन कुवर पति का नाम: छगनसिंह गृह संख्या : 389 उम्र : 47 लिंग : महिला	फोटो उपलब्ध	849	KLC1486927	निर्वाचक का नाम : मफा राम पिता का नाम: लालाराम गृह संख्या : 389 उम्र : 47 लिंग : पुरुष	फोटो उपलब्ध
850	KLC2120228	निर्वाचक का नाम : शोभा देवी पति का नाम: मफाराम गृह संख्या : 389 उम्र : 44 लिंग : महिला	फोटो उपलब्ध	# 851	NAE0374629	निर्वाचक का नाम : प्रकाश पुरोहित पिता का नाम: लालाजी गृह संख्या : 389 उम्र : 40 लिंग : पुरुष	फोटो उपलब्ध	# 852	NAE0864462	निर्वाचक का नाम : जोशना देवी पति का नाम: प्रकाश पुरोहित गृह संख्या : 389 उम्र : 33 लिंग : महिला	फोटो उपलब्ध
853	KLC1486828	निर्वाचक का नाम : शैला पिता का नाम: समरथा गृह संख्या : 390 उम्र : 70 लिंग : पुरुष	फोटो उपलब्ध	854	KLC1486919	निर्वाचक का नाम : घेवाराम पिता का नाम: चेलाराम गृह संख्या : 390 उम्र : 46 लिंग : पुरुष	फोटो उपलब्ध	855	NAE0070631	निर्वाचक का नाम : मंजु देवी पति का नाम: घेवाराम गृह संख्या : 390 उम्र : 44 लिंग : महिला	फोटो उपलब्ध
856	NAE0979849	निर्वाचक का नाम : चुनाराम पिता का नाम: चेलाराम गृह संख्या : 390 उम्र : 30 लिंग : पुरुष	फोटो उपलब्ध	857	NAE1355866	निर्वाचक का नाम : सोहनी देवी पति का नाम: चुनाराम गृह संख्या : 390 उम्र : 28 लिंग : महिला	फोटो उपलब्ध	858	RJ/22/172/505209	निर्वाचक का नाम : कला पिता का नाम: तारा गृह संख्या : 391 उम्र : 70 लिंग : पुरुष	फोटो उपलब्ध

859	RJ/22/172/504306	निर्वाचक का नाम : सुकी पति का नाम: कला गृह संख्या : 391 उम्र : 65 लिंग : महिला	फोटो उपलब्ध	860	NAE0363192	निर्वाचक का नाम : हरसनराम पिता का नाम: कलाराम गृह संख्या : 391 उम्र : 36 लिंग : पुरुष	फोटो उपलब्ध	861	NAE0363200	निर्वाचक का नाम : हरियो देवी पति का नाम: हरचंदराम गृह संख्या : 391 उम्र : 35 लिंग : महिला	फोटो उपलब्ध
862	NAE0436311	निर्वाचक का नाम : वजाराम पिता का नाम: कलाराम गृह संख्या : 391 उम्र : 34 लिंग : पुरुष	फोटो उपलब्ध	863	NAE0749770	निर्वाचक का नाम : अन्दर देवी पति का नाम: वजाराम गृह संख्या : 391 उम्र : 31 लिंग : महिला	फोटो उपलब्ध	864	NAE1128222	निर्वाचक का नाम : कातिलाल पिता का नाम: कलाराम गृह संख्या : 391 उम्र : 29 लिंग : पुरुष	फोटो उपलब्ध
865	RJ/22/172/504217	निर्वाचक का नाम : जोईता पिता का नाम: तारा गृह संख्या : 392 उम्र : 65 लिंग : पुरुष	फोटो उपलब्ध	866	RJ/22/172/505142	निर्वाचक का नाम : डेफी पति का नाम: जोईता गृह संख्या : 392 उम्र : 61 लिंग : महिला	फोटो उपलब्ध	867	NAE0363176	निर्वाचक का नाम : नरपतराम पिता का नाम: जोइताराम गृह संख्या : 392 उम्र : 38 लिंग : पुरुष	फोटो उपलब्ध
868	NAE0363184	निर्वाचक का नाम : पुरी देवी पति का नाम: नरपतराम गृह संख्या : 392 उम्र : 35 लिंग : महिला	फोटो उपलब्ध	869	NAE1599596	निर्वाचक का नाम : भावना देवी पति का नाम: गजाराम गृह संख्या : 392 उम्र : 26 लिंग : महिला	फोटो उपलब्ध	870	NAE1907153	निर्वाचक का नाम : गजा राम पिता का नाम: जोयता राम गृह संख्या : 392 विया जेरन उम्र : 29 लिंग : पुरुष	फोटो उपलब्ध
871	NAE1355882	निर्वाचक का नाम : रुखमणि कंवर पति का नाम: तलस सिंह गृह संख्या : 396 उम्र : 26 लिंग : महिला	फोटो उपलब्ध	872	NAE1174143	निर्वाचक का नाम : चेता राम पिता का नाम: जबस राम गृह संख्या : 406 उम्र : 30 लिंग : पुरुष	फोटो उपलब्ध	873	NAE1248038	निर्वाचक का नाम : हस्ता राम पिता का नाम: छगना राम गृह संख्या : 406 उम्र : 27 लिंग : पुरुष	फोटो उपलब्ध
874	NAE1174291	निर्वाचक का नाम : गोकला राम पिता का नाम: केवा राम गृह संख्या : 406 उम्र : 27 लिंग : पुरुष	फोटो उपलब्ध	875	NAE2117380	निर्वाचक का नाम : मनिषा पिता का नाम: पारसा गृह संख्या : विया उम्र : 20 लिंग : महिला	फोटो उपलब्ध				

876	NAE2121341	निर्वाचक का नाम : ललिता कुमारी पति का नाम: कांतिलाल पुरोहित गृह संख्या : 85 उम्र : 26 लिंग : महिला	फोटो उपलब्ध	877	RJ/22/172/505035	निर्वाचक का नाम : वेला पिता का नाम: हाजाराम गृह संख्या : 393 उम्र : 79 लिंग : पुरुष	फोटो उपलब्ध	878	RJ/22/172/504218	निर्वाचक का नाम : पाबु पति का नाम: वेला गृह संख्या : 393 उम्र : 75 लिंग : महिला	फोटो उपलब्ध
879	KLC1486844	निर्वाचक का नाम : दरिया पति का नाम: जबराराम गृह संख्या : 393 उम्र : 52 लिंग : महिला	फोटो उपलब्ध	880	RJ/22/172/504219	निर्वाचक का नाम : जबराराम पिता का नाम: वेला गृह संख्या : 393 उम्र : 51 लिंग : पुरुष	फोटो उपलब्ध	881	KLC1670751	निर्वाचक का नाम : बगदाराम पिता का नाम: वेलाराम गृह संख्या : 393 उम्र : 46 लिंग : पुरुष	फोटो उपलब्ध
882	KLC2083061	निर्वाचक का नाम : मंजु देवी पति का नाम: बगदाराम गृह संख्या : 393 उम्र : 43 लिंग : महिला	फोटो उपलब्ध	883	NAE1174259	निर्वाचक का नाम : काँटी लाल पिता का नाम: जबरा राम गृह संख्या : 393 उम्र : 27 लिंग : पुरुष	फोटो उपलब्ध	884	RJ/22/172/504220	निर्वाचक का नाम : मैसा पिता का नाम: मोडा गृह संख्या : 394 उम्र : 68 लिंग : पुरुष	फोटो उपलब्ध
885	RJ/22/172/504221	निर्वाचक का नाम : वरजू पति का नाम: मैसा गृह संख्या : 394 उम्र : 65 लिंग : महिला	फोटो उपलब्ध	886	NAE0273946	निर्वाचक का नाम : पारसाराम पिता का नाम: मैसाराम गृह संख्या : 394 उम्र : 35 लिंग : पुरुष	फोटो उपलब्ध	887	NAE1074129	निर्वाचक का नाम : फुसा देवी पति का नाम: पारसाराम गृह संख्या : 394 उम्र : 32 लिंग : महिला	फोटो उपलब्ध
888	RJ/22/172/505009	निर्वाचक का नाम : दरगाराम पिता का नाम: मोडाराम गृह संख्या : 395 उम्र : 56 लिंग : पुरुष	फोटो उपलब्ध	889	RJ/22/172/504223	निर्वाचक का नाम : काली देवी पति का नाम: दरगा गृह संख्या : 395 उम्र : 53 लिंग : महिला	फोटो उपलब्ध	890	RJ/22/172/504224	निर्वाचक का नाम : निम्बा पिता का नाम: मोडा गृह संख्या : 395 उम्र : 53 लिंग : पुरुष	फोटो उपलब्ध
891	KLC1408046	निर्वाचक का नाम : आसाराम पिता का नाम: मोडाराम गृह संख्या : 395 उम्र : 51 लिंग : पुरुष	फोटो उपलब्ध	892	KLC1407725	निर्वाचक का नाम : पारू पति का नाम: निम्बा गृह संख्या : 395 उम्र : 50 लिंग : महिला	फोटो उपलब्ध	893	KLC1670769	निर्वाचक का नाम : अणसी पति का नाम: आसाराम गृह संख्या : 395 उम्र : 48 लिंग : महिला	फोटो उपलब्ध
894	NAE1579374	निर्वाचक का नाम : देवासी अर्जुन पिता का नाम: आशाराम गृह संख्या : 395 उम्र : 26 लिंग : पुरुष	फोटो उपलब्ध	895	NAE2231629	निर्वाचक का नाम : रबारी सुरेशकुमार आसाराम पिता का नाम: आसाराम गृह संख्या : 395 उम्र : 21 लिंग : पुरुष	फोटो उपलब्ध	896	NAE2239036	निर्वाचक का नाम : डेली कुमारी पिता का नाम: निंबा राम गृह संख्या : 395 उम्र : 19 लिंग : महिला	फोटो उपलब्ध
897	NAE0406132	निर्वाचक का नाम : भवा पिता का नाम: गोदा गृह संख्या : 396 उम्र : 80 लिंग : पुरुष	फोटो उपलब्ध	898	RJ/22/172/504226	निर्वाचक का नाम : छगन पति का नाम: भवा गृह संख्या : 396 उम्र : 75 लिंग : महिला	फोटो उपलब्ध	899	RJ/22/172/504227	निर्वाचक का नाम : शैतान सिंह पिता का नाम: भव सिंह गृह संख्या : 396 उम्र : 54 लिंग : पुरुष	फोटो उपलब्ध
900	NAE2234821	निर्वाचक का नाम : जुठा पिता का नाम: भवसिंह गृह संख्या : 396 उम्र : 53 लिंग : पुरुष	फोटो उपलब्ध	901	KLC1670777	निर्वाचक का नाम : सुबी कंवर पति का नाम: शैतान सिंह गृह संख्या : 396 उम्र : 49 लिंग : महिला	फोटो उपलब्ध	902	NAE0363291	निर्वाचक का नाम : शोभा कंवर पति का नाम: जुठ सिंह गृह संख्या : 396 उम्र : 46 लिंग : महिला	फोटो उपलब्ध
903	KLC2083079	निर्वाचक का नाम : जगसिंह पिता का नाम: भवसिंह गृह संख्या : 396 उम्र : 45 लिंग : पुरुष	फोटो उपलब्ध	904	KLC1670785	निर्वाचक का नाम : साँवल सिंह पिता का नाम: भवसिंह गृह संख्या : 396 उम्र : 43 लिंग : पुरुष	फोटो उपलब्ध	905	NAE0363275	निर्वाचक का नाम : गीगी कंवर पति का नाम: जग सिंह गृह संख्या : 396 उम्र : 36 लिंग : महिला	फोटो उपलब्ध

906	NAE0477018	निर्वाचक का नाम : सिका कंवर पति का नाम: सावल सिंह गृह संख्या : 396 उम्र : 36 लिंग : महिला	फोटो उपलब्ध	907	NAE0363283	निर्वाचक का नाम : पारस सिंह पिता का नाम: भव सिंह गृह संख्या : 396 उम्र : 33 लिंग : पुरुष	फोटो उपलब्ध	908	NAE1418888	निर्वाचक का नाम : तलस सिंह पिता का नाम: भाव सिंह गृह संख्या : 396 उम्र : 33 लिंग : पुरुष	फोटो उपलब्ध
909	NAE1174267	निर्वाचक का नाम : दक्षा कंवर पति का नाम: परस सिंह गृह संख्या : 396 उम्र : 31 लिंग : महिला	फोटो उपलब्ध	910	NAE2167674	निर्वाचक का नाम : भरत सिंह पिता का नाम: शैतान सिंह गृह संख्या : 396 उम्र : 19 लिंग : पुरुष	फोटो उपलब्ध	911	RJ/22/172/504230	निर्वाचक का नाम : पारू पति का नाम: वाला गृह संख्या : 397 उम्र : 80 लिंग : महिला	फोटो उपलब्ध
912	KLC1407733	निर्वाचक का नाम : बगदा पिता का नाम: वाला गृह संख्या : 397 उम्र : 50 लिंग : पुरुष	फोटो उपलब्ध	913	KLC1670793	निर्वाचक का नाम : मंजु कुंवर पति का नाम: बगद सिंह गृह संख्या : 397 उम्र : 48 लिंग : महिला	फोटो उपलब्ध	914	NAE2077220	निर्वाचक का नाम : देसु कंवर पति का नाम: विक्रम सिंह गृह संख्या : 397 उम्र : 27 लिंग : महिला	फोटो उपलब्ध
915	NAE1355890	निर्वाचक का नाम : विक्रम सिंह पिता का नाम: बगद सिंह गृह संख्या : 397 उम्र : 26 लिंग : पुरुष	फोटो उपलब्ध	916	NAE2248581	निर्वाचक का नाम : छोटू सिंह पिता का नाम: बगद सिंह गृह संख्या : 397 उम्र : 19 लिंग : पुरुष	फोटो उपलब्ध	917	KLC1407758	निर्वाचक का नाम : बलवंता पिता का नाम: विरमा गृह संख्या : 398 उम्र : 60 लिंग : पुरुष	फोटो उपलब्ध
918	RJ/22/172/504231	निर्वाचक का नाम : पारस पति का नाम: बलवंता गृह संख्या : 398 उम्र : 58 लिंग : महिला	फोटो उपलब्ध	919	NAE0477026	निर्वाचक का नाम : उतम सिंह पिता का नाम: बलवंत सिंह गृह संख्या : 398 उम्र : 36 लिंग : पुरुष	फोटो उपलब्ध	920	NAE0477034	निर्वाचक का नाम : मंजु देवी पति का नाम: उत्तमसिंह गृह संख्या : 398 उम्र : 35 लिंग : महिला	फोटो उपलब्ध
921	NAE1355908	निर्वाचक का नाम : खेत सिंह पिता का नाम: बलवंत सिंह गृह संख्या : 398 उम्र : 29 लिंग : पुरुष	फोटो उपलब्ध	922	NAE2208379	निर्वाचक का नाम : प्रवीण सिंह पिता का नाम: बलवंत सिंह गृह संख्या : 398 उम्र : 22 लिंग : पुरुष	फोटो उपलब्ध	923	KLC1407741	निर्वाचक का नाम : जीवो पति का नाम: विरमा गृह संख्या : 399 उम्र : 85 लिंग : महिला	फोटो उपलब्ध
924	RJ/22/172/504232	निर्वाचक का नाम : जब्बारसिंग पिता का नाम: वीरमसिंग गृह संख्या : 399 उम्र : 57 लिंग : पुरुष	फोटो उपलब्ध	925	KLC1407766	निर्वाचक का नाम : जामता पिता का नाम: वीरमा गृह संख्या : 399 उम्र : 54 लिंग : पुरुष	फोटो उपलब्ध	926	KLC1670801	निर्वाचक का नाम : ससु कुंवर पति का नाम: जबर सिंह गृह संख्या : 399 उम्र : 49 लिंग : महिला	फोटो उपलब्ध
927	KLC1670819	निर्वाचक का नाम : सकसिंह पिता का नाम: विरम सिंह गृह संख्या : 399 उम्र : 44 लिंग : पुरुष	फोटो उपलब्ध	928	NAE0363242	निर्वाचक का नाम : मंजु कंवर पति का नाम: जामत सिंह गृह संख्या : 399 उम्र : 40 लिंग : महिला	फोटो उपलब्ध	929	NAE0477042	निर्वाचक का नाम : हंजसिंह पिता का नाम: वीरमसिंह गृह संख्या : 399 उम्र : 35 लिंग : पुरुष	फोटो उपलब्ध
930	NAE1074137	निर्वाचक का नाम : शोभा कंवर पति का नाम: हंजासिंह गृह संख्या : 399 उम्र : 31 लिंग : महिला	फोटो उपलब्ध	931	NAE2206472	निर्वाचक का नाम : छोटू सिंह पिता का नाम: जबर सिंह गृह संख्या : 399 उम्र : 21 लिंग : पुरुष	फोटो उपलब्ध	932	RJ/22/172/504233	निर्वाचक का नाम : गणेशा पिता का नाम: गोदा गृह संख्या : 400 उम्र : 70 लिंग : पुरुष	फोटो उपलब्ध
933	RJ/22/172/504234	निर्वाचक का नाम : राजू पति का नाम: गणेशा गृह संख्या : 400 उम्र : 65 लिंग : महिला	फोटो उपलब्ध	934	NAE0363267	निर्वाचक का नाम : सुरेन्द्र सिंह पिता का नाम: गणपत सिंह गृह संख्या : 400 उम्र : 34 लिंग : पुरुष	फोटो उपलब्ध	935	NAE0651976	निर्वाचक का नाम : मापी कंवर पति का नाम: सुरेन्द्र सिंह गृह संख्या : 400 उम्र : 33 लिंग : महिला	फोटो उपलब्ध

936	NAE0749788	निर्वाचक का नाम : आसू सिंह पिता का नाम: गणपत सिंह गृह संख्या : 400 उम्र : 32 लिंग : पुरुष	फोटो उपलब्ध	937	NAE1355916	निर्वाचक का नाम : उर्मिला कंवर पति का नाम: आसू सिंह गृह संख्या : 400 उम्र : 28 लिंग : महिला	फोटो उपलब्ध	938	RJ/22/172/505006	निर्वाचक का नाम : वचना पिता का नाम: गोदा गृह संख्या : 401 उम्र : 75 लिंग : पुरुष	फोटो उपलब्ध
939	RJ/22/172/504235	निर्वाचक का नाम : टीपु पति का नाम: वचना गृह संख्या : 401 उम्र : 71 लिंग : महिला	फोटो उपलब्ध	940	NAE0477059	निर्वाचक का नाम : ममता कंवर पति का नाम: शेर सिंह गृह संख्या : 401 उम्र : 39 लिंग : महिला	फोटो उपलब्ध	941	NAE0363259	निर्वाचक का नाम : अर्जुन सिंह पिता का नाम: वचन सिंह गृह संख्या : 401 उम्र : 37 लिंग : पुरुष	फोटो उपलब्ध
942	NAE0406215	निर्वाचक का नाम : शेरसिंह पिता का नाम: वचनसिंह गृह संख्या : 401 उम्र : 36 लिंग : पुरुष	फोटो उपलब्ध	943	NAE0477067	निर्वाचक का नाम : देवु कंवर पति का नाम: अर्जुन सिंह गृह संख्या : 401 उम्र : 36 लिंग : महिला	फोटो उपलब्ध	944	NAE0477075	निर्वाचक का नाम : गोप सिंह पिता का नाम: वचन सिंह गृह संख्या : 401 उम्र : 34 लिंग : पुरुष	फोटो उपलब्ध
945	NAE1174283	निर्वाचक का नाम : ईश्वर सिंह पिता का नाम: बचन सिंह गृह संख्या : 401 उम्र : 32 लिंग : पुरुष	फोटो उपलब्ध	946	NAE0749804	निर्वाचक का नाम : समेर सिंह पिता का नाम: वचन सिंह गृह संख्या : 401 उम्र : 32 लिंग : पुरुष	फोटो उपलब्ध	947	NAE0749796	निर्वाचक का नाम : गुलाबी कंवर पति का नाम: गोप सिंह गृह संख्या : 401 उम्र : 31 लिंग : महिला	फोटो उपलब्ध
948	NAE1549260	निर्वाचक का नाम : अनिता कंवर पति का नाम: ईश्वर सिंह गृह संख्या : 401 उम्र : 26 लिंग : महिला	फोटो उपलब्ध	949	NAE1721422	निर्वाचक का नाम : नैन सिंग पिता का नाम: वचन सिंह गृह संख्या : 401 उम्र : 24 लिंग : पुरुष	फोटो उपलब्ध	950	NAE2164986	निर्वाचक का नाम : कृष्ण सिंह पिता का नाम: शेर सिंह गृह संख्या : 401 उम्र : 19 लिंग : पुरुष	फोटो उपलब्ध
951	KLC1486851	निर्वाचक का नाम : कालू सिंह पिता का नाम: धुंख सिंह गृह संख्या : 402 उम्र : 80 लिंग : पुरुष	फोटो उपलब्ध	952	KLC1486869	निर्वाचक का नाम : असत कंवर पति का नाम: कालू सिंह गृह संख्या : 402 उम्र : 75 लिंग : महिला	फोटो उपलब्ध	953	RJ/22/172/504301	निर्वाचक का नाम : नरपत सिंह पिता का नाम: कालू सिंह गृह संख्या : 402 उम्र : 51 लिंग : पुरुष	फोटो उपलब्ध
954	KLC1670827	निर्वाचक का नाम : सोवन कुंवर पति का नाम: नरपत सिंह गृह संख्या : 402 उम्र : 47 लिंग : महिला	फोटो उपलब्ध	955	NAE0117770	निर्वाचक का नाम : शम्भू सिंह पिता का नाम: कालू सिंह गृह संख्या : 402 उम्र : 37 लिंग : पुरुष	फोटो उपलब्ध	956	NAE0651984	निर्वाचक का नाम : एवन कंवर पति का नाम: शम्भू सिंह गृह संख्या : 402 उम्र : 34 लिंग : महिला	फोटो उपलब्ध
957	NAE0651992	निर्वाचक का नाम : विक्रम सिंह पिता का नाम: कालू सिंह गृह संख्या : 402 उम्र : 32 लिंग : पुरुष	फोटो उपलब्ध	958	NAE1386317	निर्वाचक का नाम : केलाश कंवर पति का नाम: विक्रम सिंह गृह संख्या : 402 उम्र : 28 लिंग : महिला	फोटो उपलब्ध	959	NAE2155968	निर्वाचक का नाम : दशरथ सिंह पिता का नाम: नरपत सिंह गृह संख्या : 402 उम्र : 20 लिंग : पुरुष	फोटो उपलब्ध
960	RJ/22/172/504394	निर्वाचक का नाम : हडमत सिंह पिता का नाम: धुंख सिंह गृह संख्या : 403 उम्र : 77 लिंग : पुरुष	फोटो उपलब्ध	961	RJ/22/172/504340	निर्वाचक का नाम : पवन कुंवर पति का नाम: हडमत सिंह गृह संख्या : 403 उम्र : 75 लिंग : महिला	फोटो उपलब्ध	962	KLC1806264	निर्वाचक का नाम : दीपसिंह पिता का नाम: हडमत सिंह गृह संख्या : 403 उम्र : 49 लिंग : पुरुष	फोटो उपलब्ध
963	KLC1806272	निर्वाचक का नाम : अर्जुन सिंह पिता का नाम: हडमत सिंह गृह संख्या : 403 उम्र : 47 लिंग : पुरुष	फोटो उपलब्ध	964	KLC2173664	निर्वाचक का नाम : पवन कुंवर पति का नाम: अर्जुन सिंह गृह संख्या : 403 उम्र : 46 लिंग : महिला	फोटो उपलब्ध	965	NAE0117606	निर्वाचक का नाम : रसाल कंवर पति का नाम: दीप सिंह गृह संख्या : 403 उम्र : 41 लिंग : महिला	फोटो उपलब्ध

966	NAE2086197	निर्वाचक का नाम : जितेंद्र सिंह पिता का नाम: अर्जुन सिंह गृह संख्या : 403 उम्र : 25 लिंग : पुरुष	फोटो उपलब्ध	967	NAE2093060	निर्वाचक का नाम : महेंद्र सिंह पिता का नाम: अर्जुन सिंह गृह संख्या : 403 उम्र : 23 लिंग : पुरुष	फोटो उपलब्ध	968	NAE2078921	निर्वाचक का नाम : गोपी कंवर पिता का नाम: जितेंद्र सिंह गृह संख्या : 403, उम्र : 21 लिंग : महिला	फोटो उपलब्ध
969	KLC1486877	निर्वाचक का नाम : मोड सिंह पिता का नाम: धुंख सिंह गृह संख्या : 404 उम्र : 75 लिंग : पुरुष	फोटो उपलब्ध	970	NAE0685274	निर्वाचक का नाम : सौती कंवर पिता का नाम: मोड सिंह गृह संख्या : 404 उम्र : 72 लिंग : महिला	फोटो उपलब्ध	971	KLC2173755	निर्वाचक का नाम : उत्तम सिंह पिता का नाम: मोडसिंह गृह संख्या : 404 उम्र : 47 लिंग : पुरुष	फोटो उपलब्ध
972	KLC2174662	निर्वाचक का नाम : प्रकाश कुंवर पिता का नाम: उत्तम सिंह गृह संख्या : 404 उम्र : 45 लिंग : महिला	फोटो उपलब्ध	973	NAE0117366	निर्वाचक का नाम : दुर्जन सिंह पिता का नाम: मोड सिंह गृह संख्या : 404 उम्र : 42 लिंग : पुरुष	फोटो उपलब्ध	974	NAE0273961	निर्वाचक का नाम : इमका कंवर पिता का नाम: दुर्जन सिंह गृह संख्या : 404 उम्र : 38 लिंग : महिला	फोटो उपलब्ध
975	NAE0273987	निर्वाचक का नाम : परबत सिंह पिता का नाम: मोड सिंह गृह संख्या : 404 उम्र : 37 लिंग : पुरुष	फोटो उपलब्ध	976	NAE1128115	निर्वाचक का नाम : हेवन कंवर पिता का नाम: परबतसिंह गृह संख्या : 404 उम्र : 32 लिंग : महिला	फोटो उपलब्ध	977	NAE2191989	निर्वाचक का नाम : रेवत सिंह पिता का नाम: उत्तम सिंह गृह संख्या : 404 उम्र : 20 लिंग : पुरुष	फोटो उपलब्ध
978	NAE2215648	निर्वाचक का नाम : श्रवण सिंह पिता का नाम: उत्तम सिंह गृह संख्या : 404 उम्र : 19 लिंग : पुरुष	फोटो उपलब्ध	979	KLC1407774	निर्वाचक का नाम : भूप सिंह पिता का नाम: धुंख सिंह गृह संख्या : 405 उम्र : 65 लिंग : पुरुष	फोटो उपलब्ध	980	RJ/22/172/504386	निर्वाचक का नाम : पवनकंवर पिता का नाम: भूप सिंह गृह संख्या : 405 उम्र : 63 लिंग : महिला	फोटो उपलब्ध
981	NAE0117788	निर्वाचक का नाम : दलपत सिंह पिता का नाम: भूपसिंह गृह संख्या : 405 उम्र : 43 लिंग : पुरुष	फोटो उपलब्ध	982	NAE0117408	निर्वाचक का नाम : नारण सिंह पिता का नाम: भूपसिंह गृह संख्या : 405 उम्र : 37 लिंग : पुरुष	फोटो उपलब्ध	983	NAE0235507	निर्वाचक का नाम : कैलाश कंवर पिता का नाम: दलपत सिंह गृह संख्या : 405 उम्र : 36 लिंग : महिला	फोटो उपलब्ध
984	NAE0477083	निर्वाचक का नाम : पारस कंवर पिता का नाम: नारायण सिंह गृह संख्या : 405 उम्र : 34 लिंग : महिला	फोटो उपलब्ध	985	NAE1248046	निर्वाचक का नाम : रामसिंह पिता का नाम: भूपसिंह गृह संख्या : 405 उम्र : 27 लिंग : पुरुष	फोटो उपलब्ध	986	NAE1579382	निर्वाचक का नाम : ममता कंवर पिता का नाम: राम सिंह गृह संख्या : 405 उम्र : 26 लिंग : महिला	फोटो उपलब्ध
987	RJ/22/172/504239	निर्वाचक का नाम : केवा पिता का नाम: लछा गृह संख्या : 406 उम्र : 58 लिंग : पुरुष	फोटो उपलब्ध	988	RJ/22/172/505146	निर्वाचक का नाम : पारू पिता का नाम: केवा गृह संख्या : 406 उम्र : 56 लिंग : महिला	फोटो उपलब्ध	989	NAE0436329	निर्वाचक का नाम : भारमलराम पिता का नाम: केवाराम गृह संख्या : 406 उम्र : 36 लिंग : पुरुष	फोटो उपलब्ध
990	NAE0363226	निर्वाचक का नाम : छगन देवी पिता का नाम: भारमल राम गृह संख्या : 406 उम्र : 35 लिंग : महिला	फोटो उपलब्ध	991	NAE0749812	निर्वाचक का नाम : मंगलाराम पिता का नाम: केवाराम गृह संख्या : 406 उम्र : 31 लिंग : पुरुष	फोटो उपलब्ध	992	NAE2072460	निर्वाचक का नाम : लक्ष्मी कुमारी पिता का नाम: मंगला राम गृह संख्या : 406 उम्र : 21 लिंग : महिला	फोटो उपलब्ध
993	RJ/22/172/505191	निर्वाचक का नाम : हरसन पिता का नाम: लसा गृह संख्या : 407 उम्र : 65 लिंग : पुरुष	फोटो उपलब्ध	994	RJ/22/172/504236	निर्वाचक का नाम : कदणो पिता का नाम: हरसन गृह संख्या : 407 उम्र : 61 लिंग : महिला	फोटो उपलब्ध	995	NAE0117804	निर्वाचक का नाम : विजाराम पिता का नाम: हरसन राम गृह संख्या : 407 उम्र : 36 लिंग : पुरुष	फोटो उपलब्ध

996	NAE0477091	निर्वाचक का नाम : मीरा देवी पति का नाम: वीजाराम गृह संख्या : 407 उम्र : 34 लिंग : महिला	फोटो उपलब्ध	997	NAE1074145	निर्वाचक का नाम : हरदानाराम पिता का नाम: हरचन्द्रराम गृह संख्या : 407 उम्र : 29 लिंग : पुरुष	फोटो उपलब्ध	998	NAE2260925	निर्वाचक का नाम : कमला कुमारी देवासी पति का नाम: हरदाना राम गृह संख्या : 407 उम्र : 22 लिंग : महिला	फोटो उपलब्ध
999	RJ/22/172/505156	निर्वाचक का नाम : मोरो पति का नाम: सवा गृह संख्या : 408 उम्र : 59 लिंग : महिला	फोटो उपलब्ध	1000	KLC2119964	निर्वाचक का नाम : छतराराम पिता का नाम: सवाराम गृह संख्या : 408 उम्र : 41 लिंग : पुरुष	फोटो उपलब्ध	1001	NAE0918177	निर्वाचक का नाम : सीता देवी पति का नाम: छतराराम गृह संख्या : 408 उम्र : 35 लिंग : महिला	फोटो उपलब्ध
1002	NAE0749820	निर्वाचक का नाम : रणछोडराम पिता का नाम: सवाराम गृह संख्या : 408 उम्र : 32 लिंग : पुरुष	फोटो उपलब्ध	1003	NAE1174309	निर्वाचक का नाम : चेला राम पिता का नाम: सवाराम गृह संख्या : 408 उम्र : 27 लिंग : पुरुष	फोटो उपलब्ध	1004	NAE1579390	निर्वाचक का नाम : रामकू देवी पति का नाम: रणछोडाराम गृह संख्या : 408 उम्र : 27 लिंग : महिला	फोटो उपलब्ध
1005	NAE2187110	निर्वाचक का नाम : सुनीता देवासी पति का नाम: चेला राम गृह संख्या : 408 उम्र : 21 लिंग : महिला	फोटो उपलब्ध	1006	RJ/22/172/504240	निर्वाचक का नाम : समू पति का नाम: जोडताराम गृह संख्या : 409 उम्र : 74 लिंग : महिला	फोटो उपलब्ध	1007	KLC1408038	निर्वाचक का नाम : सुकी पति का नाम: वरधाराम गृह संख्या : 409 उम्र : 48 लिंग : महिला	फोटो उपलब्ध
1008	RJ/22/172/504243	निर्वाचक का नाम : वरधा पिता का नाम: जोडताराम गृह संख्या : 409 उम्र : 47 लिंग : पुरुष	फोटो उपलब्ध	1009	KLC1670835	निर्वाचक का नाम : आयदान राम पिता का नाम: जोडताराम गृह संख्या : 409 उम्र : 45 लिंग : पुरुष	फोटो उपलब्ध	1010	KLC1806280	निर्वाचक का नाम : मोहन राम पिता का नाम: जोडताराम गृह संख्या : 409 उम्र : 43 लिंग : पुरुष	फोटो उपलब्ध
1011	KLC2119998	निर्वाचक का नाम : गमना पिता का नाम: जोडताराम गृह संख्या : 409 उम्र : 43 लिंग : पुरुष	फोटो उपलब्ध	1012	NAE0117119	निर्वाचक का नाम : मफी देवी पति का नाम: आडदान राम गृह संख्या : 409 उम्र : 40 लिंग : महिला	फोटो उपलब्ध	1013	NAE0031104	निर्वाचक का नाम : पंखू पति का नाम: मोहन गृह संख्या : 409 उम्र : 39 लिंग : महिला	फोटो उपलब्ध
1014	NAE0117101	निर्वाचक का नाम : पवनी देवी पति का नाम: गमनाराम गृह संख्या : 409 उम्र : 37 लिंग : महिला	फोटो उपलब्ध	1015	NAE0436337	निर्वाचक का नाम : बधाराम पिता का नाम: जोडताराम गृह संख्या : 409 उम्र : 35 लिंग : पुरुष	फोटो उपलब्ध	1016	NAE1074152	निर्वाचक का नाम : गोमती देवी पति का नाम: बधाराम गृह संख्या : 409 उम्र : 32 लिंग : महिला	फोटो उपलब्ध
1017	NAE2119568	निर्वाचक का नाम : नवा राम पिता का नाम: वरधा राम गृह संख्या : 409 उम्र : 20 लिंग : पुरुष	फोटो उपलब्ध	1018	RJ/22/172/504241	निर्वाचक का नाम : भला पिता का नाम: जोडता गृह संख्या : 410 उम्र : 57 लिंग : पुरुष	फोटो उपलब्ध	1019	RJ/22/172/504242	निर्वाचक का नाम : सुकी पति का नाम: भला गृह संख्या : 410 उम्र : 54 लिंग : महिला	फोटो उपलब्ध
1020	NAE0477109	निर्वाचक का नाम : हमीराराम पिता का नाम: भलाराम गृह संख्या : 410 उम्र : 32 लिंग : पुरुष	फोटो उपलब्ध	1021	NAE0918185	निर्वाचक का नाम : गीता देवी पति का नाम: हमीराराम गृह संख्या : 410 उम्र : 32 लिंग : महिला	फोटो उपलब्ध	1022	NAE1174325	निर्वाचक का नाम : बालका राम पिता का नाम: भला राम गृह संख्या : 410 उम्र : 29 लिंग : पुरुष	फोटो उपलब्ध
1023	NAE1174333	निर्वाचक का नाम : नागजी राम पिता का नाम: भला राम गृह संख्या : 410 उम्र : 28 लिंग : पुरुष	फोटो उपलब्ध	1024	NAE2186989	निर्वाचक का नाम : ममता कुमारी पति का नाम: नागजी राम गृह संख्या : 410 उम्र : 19 लिंग : महिला	फोटो उपलब्ध	1025	NAE1731421	निर्वाचक का नाम : कालाराम पिता का नाम: मोटाराम गृह संख्या : 411 उम्र : 69 लिंग : पुरुष	फोटो उपलब्ध

1026	RJ/22/172/504246	निर्वाचक का नाम : मेती देवी पति का नाम: काला राम गृह संख्या : 411 उम्र : 66 लिंग : महिला	फोटो उपलब्ध	1027	NAE1731413	निर्वाचक का नाम : पारसा राम पिता का नाम: काला राम गृह संख्या : 411 उम्र : 49 लिंग : पुरुष	फोटो उपलब्ध	1028	KLC1407964	निर्वाचक का नाम : चदणो देवी पति का नाम: पारसाराम गृह संख्या : 411 उम्र : 47 लिंग : महिला	फोटो उपलब्ध
1029	KLC1670843	निर्वाचक का नाम : पदमाराम पिता का नाम: कालाराम गृह संख्या : 411 उम्र : 46 लिंग : पुरुष	फोटो उपलब्ध	1030	KLC1408061	निर्वाचक का नाम : दरगाराम पिता का नाम: कालाराम गृह संख्या : 411 उम्र : 46 लिंग : पुरुष	फोटो उपलब्ध	1031	KLC1806298	निर्वाचक का नाम : देवु देवी पति का नाम: पदमाराम गृह संख्या : 411 उम्र : 44 लिंग : महिला	फोटो उपलब्ध
1032	KLC2120160	निर्वाचक का नाम : चेलाराम पिता का नाम: कालाराम गृह संख्या : 411 उम्र : 42 लिंग : पुरुष	फोटो उपलब्ध	1033	KLC2120061	निर्वाचक का नाम : पंखूदेवी पति का नाम: दरगाराम गृह संख्या : 411 उम्र : 42 लिंग : महिला	फोटो उपलब्ध	1034	KLC2120079	निर्वाचक का नाम : लीलूदेवी पति का नाम: चेलाराम गृह संख्या : 411 उम्र : 40 लिंग : महिला	फोटो उपलब्ध
1035	NAE2119550	निर्वाचक का नाम : निंबाराम पिता का नाम: पारसा राम गृह संख्या : 411 उम्र : 20 लिंग : पुरुष	फोटो उपलब्ध	1036	NAE2225498	निर्वाचक का नाम : संजय देवासी पिता का नाम: दरगा राम गृह संख्या : 411 उम्र : 19 लिंग : पुरुष	फोटो उपलब्ध	1037	NAE1869338	निर्वाचक का नाम : सुरज कुमारी पिता का नाम: पद्मा राम गृह संख्या : 411मोडा का डोरा जेरन उम्र : 21 लिंग : महिला	फोटो उपलब्ध
1038	NAE2153955	निर्वाचक का नाम : प्रकाश कुमार पिता का नाम: रेखा राम गृह संख्या : 412 उम्र : 20 लिंग : पुरुष	फोटो उपलब्ध	1039	KLC2083210	निर्वाचक का नाम : रेखा राम पिता का नाम: खीमाराम गृह संख्या : 412/1 उम्र : 45 लिंग : पुरुष	फोटो उपलब्ध	1040	KLC2083194	निर्वाचक का नाम : शान्ती देवी पति का नाम: रेखाराम गृह संख्या : 412/2 उम्र : 42 लिंग : महिला	फोटो उपलब्ध
1041	RJ/22/172/505211	निर्वाचक का नाम : करत सिंह पिता का नाम: तर्ग सिंह गृह संख्या : 413 उम्र : 60 लिंग : पुरुष	फोटो उपलब्ध	1042	RJ/22/172/504249	निर्वाचक का नाम : ओब सिंह पिता का नाम: तर्ग सिंह गृह संख्या : 413 उम्र : 52 लिंग : पुरुष	फोटो उपलब्ध	1043	KLC1670850	निर्वाचक का नाम : अन्द्र कुँवर पति का नाम: ओबसिंह गृह संख्या : 413 उम्र : 49 लिंग : महिला	फोटो उपलब्ध
1044	NAE2206480	निर्वाचक का नाम : विक्रम सिंह पिता का नाम: ओब सिंह गृह संख्या : 413 उम्र : 22 लिंग : पुरुष	फोटो उपलब्ध	1045	NAE1846187	निर्वाचक का नाम : राम सिंग पिता का नाम: कराट सिंग गृह संख्या : 413 उम्र : 21 लिंग : पुरुष	फोटो उपलब्ध	1046	NAE2190338	निर्वाचक का नाम : छलका कंवर पति का नाम: राम सिंह गृह संख्या : 413 उम्र : 20 लिंग : महिला	फोटो उपलब्ध
1047	RJ/22/172/505068	निर्वाचक का नाम : काली पति का नाम: मोंगा गृह संख्या : 414 उम्र : 61 लिंग : महिला	फोटो उपलब्ध	1048	KLC2120012	निर्वाचक का नाम : श्रवण कुमार पिता का नाम: मोंगाजी गृह संख्या : 414 उम्र : 42 लिंग : पुरुष	फोटो उपलब्ध	1049	KLC2120020	निर्वाचक का नाम : जमनादेवी पति का नाम: श्रवण कुमार गृह संख्या : 414 उम्र : 40 लिंग : महिला	फोटो उपलब्ध
1050	NAE0864488	निर्वाचक का नाम : घेवाराम पिता का नाम: मोंगाराम गृह संख्या : 414 उम्र : 31 लिंग : पुरुष	फोटो उपलब्ध	1051	NAE0979856	निर्वाचक का नाम : मंजु देवी पति का नाम: घेवाराम गृह संख्या : 414 उम्र : 30 लिंग : महिला	फोटो उपलब्ध	1052	NAE1386325	निर्वाचक का नाम : जूठाराम पिता का नाम: मोंगाराम गृह संख्या : 414 उम्र : 30 लिंग : पुरुष	फोटो उपलब्ध
1053	RJ/22/172/504250	निर्वाचक का नाम : थानाराम पिता का नाम: जगताराम गृह संख्या : 415 उम्र : 75 लिंग : पुरुष	फोटो उपलब्ध	1054	KLC1670868	निर्वाचक का नाम : लैरो पति का नाम: थोना गृह संख्या : 415 उम्र : 70 लिंग : महिला	फोटो उपलब्ध	1055	RJ/22/172/504251	निर्वाचक का नाम : सावंला पिता का नाम: थोना गृह संख्या : 415 उम्र : 54 लिंग : पुरुष	फोटो उपलब्ध

1056	KLC1670876	निर्वाचक का नाम : अमीयो देवी पति का नाम: साँवलाराम गृह संख्या : 415 उम्र : 49 लिंग : महिला	फोटो उपलब्ध	1057	KLC2083202	निर्वाचक का नाम : चेला पिता का नाम: थाना गृह संख्या : 415 उम्र : 42 लिंग : पुरुष	फोटो उपलब्ध	1058	NAE0116608	निर्वाचक का नाम : हुडी देवी पति का नाम: चेलाराम गृह संख्या : 415 उम्र : 39 लिंग : महिला	फोटो उपलब्ध
1059	NAE2169852	निर्वाचक का नाम : बधा राम पिता का नाम: साँवलाराम गृह संख्या : 415 उम्र : 19 लिंग : पुरुष	फोटो उपलब्ध	1060	RJ/22/172/504252	निर्वाचक का नाम : मोनाराम पिता का नाम: तीकमा राम गृह संख्या : 416 उम्र : 77 लिंग : पुरुष	फोटो उपलब्ध	1061	RJ/22/172/504253	निर्वाचक का नाम : सोती देवी पति का नाम: मोनाराम गृह संख्या : 416 उम्र : 74 लिंग : महिला	फोटो उपलब्ध
1062	RJ/22/172/504254	निर्वाचक का नाम : वसता पिता का नाम: मोना गृह संख्या : 416 उम्र : 55 लिंग : पुरुष	फोटो उपलब्ध	1063	RJ/22/172/504255	निर्वाचक का नाम : दाडमी पति का नाम: वसता गृह संख्या : 416 उम्र : 53 लिंग : महिला	फोटो उपलब्ध	1064	KLC1806306	निर्वाचक का नाम : मंगलाराम पिता का नाम: मोनाराम गृह संख्या : 416 उम्र : 43 लिंग : पुरुष	फोटो उपलब्ध
1065	NAE0117051	निर्वाचक का नाम : मन्जू देवी पति का नाम: मंगलाराम गृह संख्या : 416 उम्र : 39 लिंग : महिला	फोटो उपलब्ध	1066	NAE0979864	निर्वाचक का नाम : भरत कुमार पिता का नाम: वस्ताराम गृह संख्या : 416 उम्र : 30 लिंग : पुरुष	फोटो उपलब्ध	1067	NAE1248053	निर्वाचक का नाम : अशोक कुमार पिता का नाम: वस्ताराम गृह संख्या : 416 उम्र : 29 लिंग : पुरुष	फोटो उपलब्ध
1068	NAE1248079	निर्वाचक का नाम : जीतेन्द्र सिंह पिता का नाम: शैतान सिंह गृह संख्या : 416 उम्र : 27 लिंग : पुरुष	फोटो उपलब्ध	1069	NAE1248087	निर्वाचक का नाम : पावनी देवी पति का नाम: जुता राम गृह संख्या : 416 उम्र : 27 लिंग : महिला	फोटो उपलब्ध	1070	NAE1830991	निर्वाचक का नाम : रेखा देवी पति का नाम: भारत कुमार गृह संख्या : 416 उम्र : 25 लिंग : महिला	फोटो उपलब्ध
1071	NAE2118248	निर्वाचक का नाम : इंद्र कंवर पति का नाम: समेर सिंह गृह संख्या : जेरन उम्र : 26 लिंग : महिला	फोटो उपलब्ध	1072	NAE2118735	निर्वाचक का नाम : धीर सिंह पिता का नाम: जुठ सिंह गृह संख्या : मोदा का दोरा जेरन उम्र : 22 लिंग : पुरुष	फोटो उपलब्ध				

विधान सभा क्षेत्र की संख्या व नाम : 143-भीनमाल
घटक I - परिवर्धन सूची 1 (16-12-2025 से 21-02-2026 तक)

1073	4	NAE2261733	निर्वाचक का नाम : कमलेश कुमार पिता का नाम: जेता राम गृह संख्या : 343 उम्र : 20 लिंग : पुरुष	1074	1	NAE2264125	निर्वाचक का नाम : कौशल्या कंवर पति का नाम: हितपाल सिंह गृह संख्या : 73 उम्र : 31 लिंग : महिला	1075	2	NAE2264216	निर्वाचक का नाम : सीमा कंवर पति का नाम: जगदीश सिंह राजपुरोहित गृह संख्या : 115 उम्र : 20 लिंग : महिला
1076	2	NAE2264240	निर्वाचक का नाम : हंडू राम पिता का नाम: माना राम गृह संख्या : 105 उम्र : 22 लिंग : पुरुष	1077	4	NAE2264265	निर्वाचक का नाम : संगीता कुमारी पति का नाम: रमेश कुमार गृह संख्या : 343 उम्र : 32 लिंग : महिला	1078	1	NAE2264273	निर्वाचक का नाम : रचना कुमारी पति का नाम: बलवंता राम गृह संख्या : 95 उम्र : 23 लिंग : महिला
1079	4	NAE2264299	निर्वाचक का नाम : सूरज कुमारी पति का नाम: भमरा राम गृह संख्या : 343 उम्र : 26 लिंग : महिला	1080	2	NAE2264323	निर्वाचक का नाम : निरमाकुमारी जैसाराम पुरोहित पति का नाम: रमेश कुमार गृह संख्या : 116 उम्र : 25 लिंग : महिला	1081	1	NAE2264331	निर्वाचक का नाम : गुडीया कंवर पति का नाम: महावीर सिंह गृह संख्या : 335 उम्र : 28 लिंग : महिला
1082	2	NAE2264380	निर्वाचक का नाम : प्रकाश कुमार पिता का नाम: हकमा राम गृह संख्या : 104 उम्र : 19 लिंग : पुरुष	1083	2	NAE2264414	निर्वाचक का नाम : पारस कुमारी पिता का नाम: हकमा राम गृह संख्या : 104 उम्र : 21 लिंग : महिला	1084	1	NAE2264448	निर्वाचक का नाम : अशोक कुमार पिता का नाम: करमी राम गृह संख्या : 102 उम्र : 22 लिंग : पुरुष
1085	1	NAE2265577	निर्वाचक का नाम : पेंटा पति का नाम: अशोक कुमार गृह संख्या : 102 उम्र : 28 लिंग : महिला	1086	6	NAE2265650	निर्वाचक का नाम : गोमती कुमारी पति का नाम: बालका राम गृह संख्या : 410 उम्र : 27 लिंग : महिला	1087	1	NAE2265684	निर्वाचक का नाम : नीता कंवर पति का नाम: श्रवण सिंह गृह संख्या : 83 उम्र : 26 लिंग : महिला
1088	4	NAE2266005	निर्वाचक का नाम : हितेंद्र सिंह पिता का नाम: छगन सिंह गृह संख्या : 339 उम्र : 22 लिंग : पुरुष	1089	2	NAE2266112	निर्वाचक का नाम : अनिता पुरोहित पिता का नाम: पारसा राम गृह संख्या : 116 उम्र : 18 लिंग : महिला	1090	5	NAE2266179	निर्वाचक का नाम : श्रवण कुमार राजपुरोहित पिता का नाम: पहाडा राम गृह संख्या : 371 उम्र : 19 लिंग : पुरुष
1091	2	NAE2271070	निर्वाचक का नाम : भाग्यश्री पुरोहित पति का नाम: शैतान सिंह पुरोहित गृह संख्या : 116 उम्र : 25 लिंग : महिला	1092	1	NAE2274470	निर्वाचक का नाम : हितेंद्र सिंह पिता का नाम: ईश्वर सिंह गृह संख्या : 68 उम्र : 20 लिंग : पुरुष	1093	4	NAE2276061	निर्वाचक का नाम : किशोर कुमार पिता का नाम: जबरा राम गृह संख्या : 342 उम्र : 20 लिंग : पुरुष
1094	5	NAE2276079	निर्वाचक का नाम : विक्रम कुमार पिता का नाम: जुआरा राम गृह संख्या : 364 उम्र : 31 लिंग : पुरुष	1095	1	NAE2276103	निर्वाचक का नाम : निर्मल कंवर पिता का नाम: ईश्वर सिंह गृह संख्या : 68 उम्र : 22 लिंग : महिला	1096	1	NAE2276129	निर्वाचक का नाम : पूर्ण सिंह पिता का नाम: लालू सिंह गृह संख्या : 68 उम्र : 19 लिंग : पुरुष
1097	1	NAE2281889	निर्वाचक का नाम : टीकम सिंह चंपावत पिता का नाम: शेर सिंह चंपावत गृह संख्या : 88 उम्र : 30 लिंग : पुरुष	1098	1	NAE2282036	निर्वाचक का नाम : हंस कंवर पिता का नाम: लक्ष्मण सिंह गृह संख्या : 64 उम्र : 35 लिंग : महिला	1099	5	NAE2283448	निर्वाचक का नाम : संजय सिंह पिता का नाम: जवार सिंह गृह संख्या : 364 उम्र : 24 लिंग : पुरुष
1100	1	NAE2283513	निर्वाचक का नाम : बलवंता राम पिता का नाम: करना राम गृह संख्या : 95 उम्र : 27 लिंग : पुरुष	1101	5	NAE2283570	निर्वाचक का नाम : उषा देवी पति का नाम: मांगी लाल गृह संख्या : 383 उम्र : 21 लिंग : महिला	1102	5	NAE2283596	निर्वाचक का नाम : मदन लाल पिता का नाम: दरगा राम गृह संख्या : 366 उम्र : 23 लिंग : पुरुष

विधान सभा क्षेत्र की संख्या व नाम : 143-भीनमाल
घटक I - परिवर्धन सूची 1 (16-12-2025 से 21-02-2026 तक)

<p>1103 5 NAE2283620</p> <p>निर्वाचक का नाम : किशोर कुमार पिता का नाम: दरगा राम गृह संख्या : 366 उम्र : 20 लिंग : पुरुष</p> <p>फोटो उपलब्ध</p>	<p>1104 4 NAE2283679</p> <p>निर्वाचक का नाम : आशा राम पिता का नाम: प्रागा राम गृह संख्या : 331 उम्र : 24 लिंग : पुरुष</p> <p>फोटो उपलब्ध</p>	<p>1105 1 NAE2283786</p> <p>निर्वाचक का नाम : योगेंद्र सिंह पिता का नाम: ईश्वर सिंह गृह संख्या : 68 उम्र : 18 लिंग : पुरुष</p> <p>फोटो उपलब्ध</p>
<p>1106 1 NAE2289270</p> <p>निर्वाचक का नाम : मीनाक्षी कंवर पिता का नाम: लालू सिंह गृह संख्या : 68 उम्र : 21 लिंग : महिला</p> <p>फोटो उपलब्ध</p>	<p>1107 2 NAE2291391</p> <p>निर्वाचक का नाम : सोरम देवी पति का नाम: हितेश कुमार गृह संख्या : 113 उम्र : 25 लिंग : महिला</p> <p>फोटो उपलब्ध</p>	

निर्वाचकों का विवरण :

A) मतदाताओं की संख्या :

	नामावली का प्रकार	निर्वाचक नामावली की पहचान :	मतदाताओं की संख्या :				
			पुरुष	महिला	तृतीय लिंग	कुल	
I	मूल	मूल नामावली	समस्त पूरकों को समेकित करते हुए विशेष गहन पुनरीक्षण 2026 की मूल नामावली	574	498	0	1072
II	घटक I - परिवर्धन सूची	पूरक 1	विशेष गहन पुनरीक्षण - 2026	17	18	0	35
III	घटक II - विलोपन सूची	पूरक 1	विशेष गहन पुनरीक्षण - 2026	0	0	0	0
IV	लिंग में संशोधन के कारण अंतर			0	0	0	0
पुनरीक्षण के बाद इस नामावली में शुद्ध निर्वाचक (I+II-III+IV)				591	516	0	1107

B) संशोधनों की संख्या :

नामावली का प्रकार	निर्वाचक नामावली की पहचान :	संशोधनों की संख्या :
पूरक 1	विशेष गहन पुनरीक्षण - 2026	11

निर्वाचक रजिस्ट्रीकरण अधिकारी द्वारा जारी

E2-मृत्यु, S2-स्थानांतरित, R2-दोहरी प्रविष्टि, M2-लापता, Q2-अहर्ता नहीं