

निर्वाचक नामावली 2026 S20 राजस्थान

विधान सभा क्षेत्र की संख्या , नाम व आरक्षण स्थिति : 143 - भीनमाल (सामान्य)		भाग संख्या : : 104																						
संसदीय निर्वाचन क्षेत्र की संख्या, नाम व आरक्षण स्थिति, जिसमें विधान सभा निर्वाचन क्षेत्र स्थित है : 18 - जालोर (सामान्य)																								
1. पुनरीक्षण का विवरण																								
पुनरीक्षण का वर्ष :	2026	निर्वाचक नामावली की पहचान : समस्त पूरकों को समेकित करते हुए विशेष गहन पुनरीक्षण 2026 की मूल नामावली																						
अर्हता तिथि :	01-01-2026																							
पुनरीक्षण का स्वरूप :	विशेष गहन पुनरीक्षण - 2026																							
प्रकाशन की तिथि :	21-02-2026																							
2. भाग व मतदान क्षेत्र का विवरण :																								
भाग में आने वाले अनुभागों की संख्या और नाम :																								
1-विश्रोईको की ढाणीया मन्दिर क्षेत्र,सेवडी 2-तेजाणीयो की ढाणीया,सेवडी	<table style="width: 100%; border-collapse: collapse;"> <tr> <td style="width: 60%;">मुख्य शहर / मुख्य ग्राम</td> <td style="width: 20%;">: सेवडी</td> <td style="width: 20%;"></td> </tr> <tr> <td>वार्ड</td> <td>: </td> <td></td> </tr> <tr> <td>पोस्ट ऑफिस</td> <td>: SEWARI BO</td> <td></td> </tr> <tr> <td>पुलिस थाना</td> <td>: बागोडा</td> <td></td> </tr> <tr> <td>तहसील</td> <td>: बागोडा</td> <td></td> </tr> <tr> <td>जिला</td> <td>: जालौर</td> <td></td> </tr> <tr> <td>पिन कोड</td> <td>: 343030</td> <td></td> </tr> </table>			मुख्य शहर / मुख्य ग्राम	: सेवडी		वार्ड	:		पोस्ट ऑफिस	: SEWARI BO		पुलिस थाना	: बागोडा		तहसील	: बागोडा		जिला	: जालौर		पिन कोड	: 343030	
मुख्य शहर / मुख्य ग्राम	: सेवडी																							
वार्ड	:																							
पोस्ट ऑफिस	: SEWARI BO																							
पुलिस थाना	: बागोडा																							
तहसील	: बागोडा																							
जिला	: जालौर																							
पिन कोड	: 343030																							
3. मतदान केंद्र का विवरण																								
मतदान केंद्र की संख्या व नाम :	मतदान केन्द्र की विशेष हैसियत (पुरुष/महिला/सामान्य) :	सामान्य																						
104 - सेवडी	इस मतदान क्षेत्र के सहायक (ऑक्जिलियरी) मतदान केन्द्रों की संख्या :	0																						
मतदान केंद्र का भवन व पता :																								
राजकीय उच्च माध्यमिक विद्यालय, बीच का कमरा, सेवडी																								
4. मतदाताओं की संख्या :																								
आरंभिक क्रम	अंतिम क्रम	मतदाताओं की संख्या																						
संख्या	संख्या	पुरुष	महिला	तृतीय लिंग	कुल																			
1	765	395	370	0	765																			

निर्वाचक रजिस्ट्रीकरण अधिकारी द्वारा जारी

Nazri Naksha



Google Map View

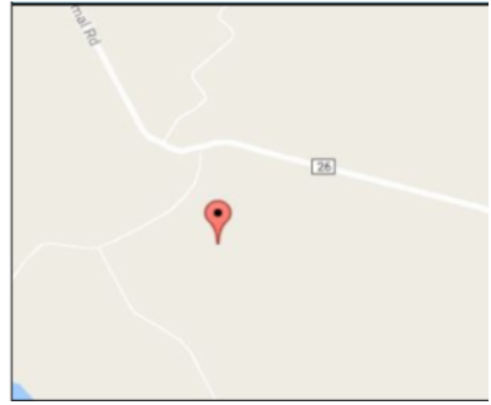

Polling Station Building Front View



Polling Station Front View



Cad View

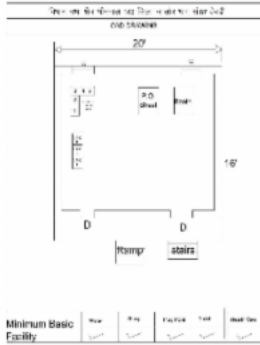

Key MAP View

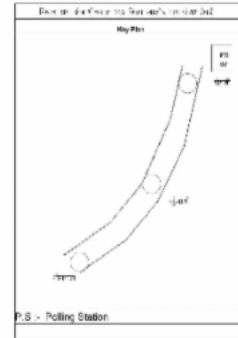

1	NAE1128651	निर्वाचक का नाम : ठाकराराम पिता का नाम: खीमाराम गृह संख्या : 225 उम्र : 30 लिंग : पुरुष	2	NAE1952639	निर्वाचक का नाम : मंजू कुमारी पति का नाम: ठाकरा राम गृह संख्या : 225 उम्र : 22 लिंग : महिला	3	RJ/22/172/495059	निर्वाचक का नाम : विरदा राम पिता का नाम: जोधा राम गृह संख्या : 228 उम्र : 71 लिंग : पुरुष
4	RJ/22/172/495554	निर्वाचक का नाम : खीमा पिता का नाम: अजा गृह संख्या : 228 उम्र : 70 लिंग : पुरुष	5	RJ/22/172/496019	निर्वाचक का नाम : झमू पति का नाम: विरदा राम गृह संख्या : 228 उम्र : 68 लिंग : महिला	6	RJ/22/172/496040	निर्वाचक का नाम : भीखी पति का नाम: खीमा गृह संख्या : 228 उम्र : 67 लिंग : महिला
7	RJ/22/172/496035	निर्वाचक का नाम : बगडू राम पिता का नाम: जोधा गृह संख्या : 228 उम्र : 61 लिंग : पुरुष	8	RJ/22/172/495438	निर्वाचक का नाम : पांचाराम पिता का नाम: जोधाराम गृह संख्या : 228 उम्र : 60 लिंग : पुरुष	9	RJ/22/172/495196	निर्वाचक का नाम : पूरी देवी पति का नाम: पांचाराम गृह संख्या : 228 उम्र : 59 लिंग : महिला
10	RJ/22/172/495548	निर्वाचक का नाम : बाबूडी पति का नाम: वगडू राम गृह संख्या : 228 उम्र : 58 लिंग : महिला	11	KLC2119444	निर्वाचक का नाम : झीणी पति का नाम: प्रतापा गृह संख्या : 228 उम्र : 55 लिंग : महिला	12	RJ/22/172/495553	निर्वाचक का नाम : हंजा पिता का नाम: अजा गृह संख्या : 228 उम्र : 53 लिंग : पुरुष
13	KLC1666288	निर्वाचक का नाम : रामकिशन पिता का नाम: विरदाराम गृह संख्या : 228 उम्र : 45 लिंग : पुरुष	14	NAE1130327	निर्वाचक का नाम : अणसी पति का नाम: हंजाराम गृह संख्या : 228 उम्र : 45 लिंग : महिला	15	KLC1666304	निर्वाचक का नाम : हनुमान पिता का नाम: विरदाराम गृह संख्या : 228 उम्र : 44 लिंग : पुरुष
16	KLC1666312	निर्वाचक का नाम : केली पति का नाम: हनुमान गृह संख्या : 228 उम्र : 43 लिंग : महिला	17	KLC1666296	निर्वाचक का नाम : वादू पति का नाम: रामकिशन गृह संख्या : 228 उम्र : 43 लिंग : महिला	18	KLC2081545	निर्वाचक का नाम : दुधा पिता का नाम: अजा गृह संख्या : 228 उम्र : 43 लिंग : पुरुष
19	NAE1639590	निर्वाचक का नाम : सूजी देवी पति का नाम: दुदाराम गृह संख्या : 228 उम्र : 38 लिंग : महिला	20	NAE0460758	निर्वाचक का नाम : पपू देवी पति का नाम: भंवरलाल गृह संख्या : 228 उम्र : 37 लिंग : महिला	21	KLC1666320	निर्वाचक का नाम : भंवरलाल पिता का नाम: पांचाराम गृह संख्या : 228 उम्र : 36 लिंग : पुरुष
22	NAE0667154	निर्वाचक का नाम : संगीता देवी पति का नाम: बाबुलाल गृह संख्या : 228 उम्र : 36 लिंग : महिला	23	NAE0918540	निर्वाचक का नाम : जयप्रकाश पिता का नाम: पांचाराम गृह संख्या : 228 उम्र : 33 लिंग : पुरुष	24	NAE1175041	निर्वाचक का नाम : राजश्री पति का नाम: जय प्रकाश बिश्रोई गृह संख्या : 228 उम्र : 28 लिंग : महिला
25	NAE1606722	निर्वाचक का नाम : विकास कुमार पिता का नाम: बगडू राम गृह संख्या : 228 उम्र : 24 लिंग : पुरुष	26	NAE2069979	निर्वाचक का नाम : लता पिता का नाम: हंजा राम गृह संख्या : 228 उम्र : 24 लिंग : महिला	27	NAE1767409	निर्वाचक का नाम : अशोक कुमार पिता का नाम: बगडू राम गृह संख्या : 228 उम्र : 22 लिंग : पुरुष
28	NAE1896687	निर्वाचक का नाम : गोपी किशन पिता का नाम: राम किशन गृह संख्या : 228 उम्र : 21 लिंग : पुरुष	29	NAE1920347	निर्वाचक का नाम : सुनीता कुमारी पिता का नाम: हनुमाना राम गृह संख्या : 228 उम्र : 21 लिंग : महिला	30	NAE2067957	निर्वाचक का नाम : नारणा राम पिता का नाम: हंजा राम गृह संख्या : 228 उम्र : 21 लिंग : पुरुष

अनुभाग की संख्या व नाम : 1-विश्रोईको की ढाणीया मन्दिर क्षेत्र,सेवडी

31	RJ/22/172/495328	निर्वाचक का नाम : वाली पिता का नाम: मोबता गृह संख्या : 229 उम्र : 89 लिंग : महिला	फोटो उपलब्ध	32	NAE0119586	निर्वाचक का नाम : सुरता पिता का नाम: मोबता गृह संख्या : 229 उम्र : 66 लिंग : पुरुष	फोटो उपलब्ध	33	RJ/22/172/495091	निर्वाचक का नाम : केली पिता का नाम: सुरता गृह संख्या : 229 उम्र : 63 लिंग : महिला	फोटो उपलब्ध
34	RJ/22/172/495488	निर्वाचक का नाम : वीरमा राम पिता का नाम: मोबताराम गृह संख्या : 229 उम्र : 58 लिंग : पुरुष	फोटो उपलब्ध	35	RJ/22/172/495067	निर्वाचक का नाम : पूनमा पिता का नाम: मोबता गृह संख्या : 229 उम्र : 54 लिंग : पुरुष	फोटो उपलब्ध	36	KLC1666338	निर्वाचक का नाम : चन्दणी पिता का नाम: वीरमाराम गृह संख्या : 229 उम्र : 45 लिंग : महिला	फोटो उपलब्ध
37	KLC2081552	निर्वाचक का नाम : पारसी पिता का नाम: पूनमाराम गृह संख्या : 229 उम्र : 44 लिंग : महिला	फोटो उपलब्ध	38	KLC2081560	निर्वाचक का नाम : बाबूलाल पिता का नाम: सुरताराम गृह संख्या : 229 उम्र : 43 लिंग : पुरुष	फोटो उपलब्ध	39	NAE0477596	निर्वाचक का नाम : गंगाराम पिता का नाम: सुरताराम गृह संख्या : 229 उम्र : 35 लिंग : पुरुष	फोटो उपलब्ध
40	NAE0477604	निर्वाचक का नाम : सुगनी बाई पिता का नाम: बाबू लाल गृह संख्या : 229 उम्र : 34 लिंग : महिला	फोटो उपलब्ध	41	NAE1174846	निर्वाचक का नाम : पांचू देवी पिता का नाम: गंगाराम गृह संख्या : 229 उम्र : 28 लिंग : महिला	फोटो उपलब्ध	42	NAE1914852	निर्वाचक का नाम : कैलाश कुमार पिता का नाम: पूनमाराम गृह संख्या : 229 उम्र : 22 लिंग : पुरुष	फोटो उपलब्ध
43	RJ/22/172/495036	निर्वाचक का नाम : बंशी लाल पिता का नाम: मोबता राम गृह संख्या : 230 उम्र : 66 लिंग : पुरुष	फोटो उपलब्ध	44	RJ/22/172/496020	निर्वाचक का नाम : भूरी पिता का नाम: बंशी लाल गृह संख्या : 230 उम्र : 61 लिंग : महिला	फोटो उपलब्ध	45	RJ/22/172/495318	निर्वाचक का नाम : जिन्नी पिता का नाम: उस्मान गृह संख्या : 230 उम्र : 58 लिंग : महिला	फोटो उपलब्ध
46	KLC1666346	निर्वाचक का नाम : भंवरलाल पिता का नाम: बशीलाल गृह संख्या : 230 उम्र : 43 लिंग : पुरुष	फोटो उपलब्ध	47	KLC2081578	निर्वाचक का नाम : मोवनी देवी पिता का नाम: भंवर लाल गृह संख्या : 230 उम्र : 42 लिंग : महिला	फोटो उपलब्ध	48	NAE0244632	निर्वाचक का नाम : श्रवण कुमार पिता का नाम: बंशी लाल गृह संख्या : 230 उम्र : 37 लिंग : पुरुष	फोटो उपलब्ध
49	NAE0978957	निर्वाचक का नाम : पालु देवी पिता का नाम: श्रवणकुमार गृह संख्या : 230 उम्र : 34 लिंग : महिला	फोटो उपलब्ध	50	NAE1981224	निर्वाचक का नाम : संतोष कुमारी पिता का नाम: भंवर लाल गृह संख्या : 230 उम्र : 21 लिंग : महिला	फोटो उपलब्ध	51	NAE2174167	निर्वाचक का नाम : धौसीला कुमारी पिता का नाम: भंवर लाल गृह संख्या : 230 उम्र : 19 लिंग : महिला	फोटो उपलब्ध
52	RJ/22/172/495283	निर्वाचक का नाम : सुरती पिता का नाम: मोडा गृह संख्या : 231 उम्र : 75 लिंग : महिला	फोटो उपलब्ध	53	RJ/22/172/495076	निर्वाचक का नाम : भागीरथ पिता का नाम: मोडा गृह संख्या : 231 उम्र : 61 लिंग : पुरुष	फोटो उपलब्ध	54	RJ/22/172/495200	निर्वाचक का नाम : ऐलची पिता का नाम: भागीरथ गृह संख्या : 231 उम्र : 60 लिंग : महिला	फोटो उपलब्ध
55	KLC1666353	निर्वाचक का नाम : सांवरी पिता का नाम: प्रकाश गृह संख्या : 231 उम्र : 43 लिंग : महिला	फोटो उपलब्ध	56	KLC1666361	निर्वाचक का नाम : प्रकाश पिता का नाम: मोडाराम गृह संख्या : 231 उम्र : 41 लिंग : पुरुष	फोटो उपलब्ध	57	NAE1899988	निर्वाचक का नाम : उर्मिला पिता का नाम: जगदीश बिश्रोई गृह संख्या : 231 उम्र : 30 लिंग : महिला	फोटो उपलब्ध
58	NAE1748441	निर्वाचक का नाम : सीमा पिता का नाम: भंवर लाल गृह संख्या : 231 उम्र : 27 लिंग : महिला	फोटो उपलब्ध	59	RJ/22/172/495190	निर्वाचक का नाम : पांचा पिता का नाम: रामू गृह संख्या : 232 उम्र : 68 लिंग : पुरुष	फोटो उपलब्ध	60	RJ/22/172/495208	निर्वाचक का नाम : मोहनी पिता का नाम: पांचा गृह संख्या : 232 उम्र : 66 लिंग : महिला	फोटो उपलब्ध

61	RJ/22/172/496008	निर्वाचक का नाम : सुरताराम पिता का नाम: रामु गृह संख्या : 232 उम्र : 65 लिंग : पुरुष	फोटो उपलब्ध	62	RJ/22/172/495285	निर्वाचक का नाम : शान्ति पति का नाम: सुरता गृह संख्या : 232 उम्र : 61 लिंग : महिला	फोटो उपलब्ध	63	RJ/22/172/495539	निर्वाचक का नाम : बाबू राम पिता का नाम: रामूजी गृह संख्या : 232 उम्र : 58 लिंग : पुरुष	फोटो उपलब्ध
64	RJ/22/172/495207	निर्वाचक का नाम : शान्ति पति का नाम: बाबू गृह संख्या : 232 उम्र : 55 लिंग : महिला	फोटो उपलब्ध	65	NAE0979047	निर्वाचक का नाम : विमला देवी पति का नाम: अशोक कुमार गृह संख्या : 232 उम्र : 36 लिंग : महिला	फोटो उपलब्ध	66	NAE0436485	निर्वाचक का नाम : भजनलाल पिता का नाम: पांचाराम गृह संख्या : 232 उम्र : 34 लिंग : पुरुष	फोटो उपलब्ध
67	NAE0436501	निर्वाचक का नाम : अशोक कुमार पिता का नाम: बाबूराम गृह संख्या : 232 उम्र : 33 लिंग : पुरुष	फोटो उपलब्ध	68	NAE1174937	निर्वाचक का नाम : गीता पति का नाम: भजन लाल गृह संख्या : 232 उम्र : 32 लिंग : महिला	फोटो उपलब्ध	69	NAE0667188	निर्वाचक का नाम : मनोहरलाल पिता का नाम: पांचाराम गृह संख्या : 232 उम्र : 30 लिंग : पुरुष	फोटो उपलब्ध
70	NAE0978924	निर्वाचक का नाम : बुद्धा राम पिता का नाम: बाबू राम गृह संख्या : 232 उम्र : 30 लिंग : पुरुष	फोटो उपलब्ध	71	NAE1380302	निर्वाचक का नाम : संगीता पति का नाम: मनोहरलाल गृह संख्या : 232 उम्र : 29 लिंग : महिला	फोटो उपलब्ध	72	NAE1418201	निर्वाचक का नाम : श्रवण कुमार पिता का नाम: हापू राम गृह संख्या : 232 उम्र : 26 लिंग : पुरुष	फोटो उपलब्ध
73	RJ/22/172/495193	निर्वाचक का नाम : भारमल पिता का नाम: रामू गृह संख्या : 233 उम्र : 75 लिंग : पुरुष	फोटो उपलब्ध	74	RJ/22/172/495209	निर्वाचक का नाम : केली पति का नाम: भारमल गृह संख्या : 233 उम्र : 71 लिंग : महिला	फोटो उपलब्ध	75	NAE2231967	निर्वाचक का नाम : धनी पति का नाम: भागीरथ गृह संख्या : 233 उम्र : 58 लिंग : महिला	फोटो उपलब्ध
76	RJ/22/172/495222	निर्वाचक का नाम : भागीरथ पिता का नाम: रामू गृह संख्या : 233 उम्र : 56 लिंग : पुरुष	फोटो उपलब्ध	77	NAE2044170	निर्वाचक का नाम : किशन लाल बिश्रोई पिता का नाम: भारमल गृह संख्या : 233 उम्र : 49 लिंग : पुरुष	फोटो उपलब्ध	78	KLC1666387	निर्वाचक का नाम : धनी पति का नाम: किसनाराम गृह संख्या : 233 उम्र : 45 लिंग : महिला	फोटो उपलब्ध
79	KLC2118719	निर्वाचक का नाम : ऐलची पति का नाम: हापूराम गृह संख्या : 233 उम्र : 45 लिंग : महिला	फोटो उपलब्ध	80	KLC1666395	निर्वाचक का नाम : केली पति का नाम: गणपतराम गृह संख्या : 233 उम्र : 44 लिंग : महिला	फोटो उपलब्ध	81	KLC1666403	निर्वाचक का नाम : गोपीराम पिता का नाम: भारमल गृह संख्या : 233 उम्र : 44 लिंग : पुरुष	फोटो उपलब्ध
82	RJ/22/172/495056	निर्वाचक का नाम : गणपत पिता का नाम: भारमल गृह संख्या : 233 उम्र : 41 लिंग : पुरुष	फोटो उपलब्ध	83	NAE0477612	निर्वाचक का नाम : सावलाराम पिता का नाम: भारमल गृह संख्या : 233 उम्र : 40 लिंग : पुरुष	फोटो उपलब्ध	84	KLC1666379	निर्वाचक का नाम : हापूराम पिता का नाम: सुरताराम गृह संख्या : 233 उम्र : 40 लिंग : पुरुष	फोटो उपलब्ध
85	NAE0477620	निर्वाचक का नाम : मोहनी देवी पति का नाम: सावलाराम गृह संख्या : 233 उम्र : 38 लिंग : महिला	फोटो उपलब्ध	86	NAE1442094	निर्वाचक का नाम : सीमा कुमारी पिता का नाम: भागीरथ गृह संख्या : 233 उम्र : 27 लिंग : महिला	फोटो उपलब्ध	87	NAE1570746	निर्वाचक का नाम : सोहन लाल पिता का नाम: भागीरथ राम गृह संख्या : 233 उम्र : 25 लिंग : पुरुष	फोटो उपलब्ध
88	NAE1587583	निर्वाचक का नाम : दिनेश कुमार पिता का नाम: गणपत लाल गृह संख्या : 233 उम्र : 24 लिंग : पुरुष	फोटो उपलब्ध	89	NAE1588532	निर्वाचक का नाम : ओम प्रकाश पिता का नाम: किशन लाल गृह संख्या : 233 उम्र : 24 लिंग : पुरुष	फोटो उपलब्ध	90	NAE1661750	निर्वाचक का नाम : अनिता कुमारी पिता का नाम: हापू राम गृह संख्या : 233 उम्र : 23 लिंग : महिला	फोटो उपलब्ध

91	NAE2153450	निर्वाचक का नाम : दशरथ कुमार पिता का नाम: किशन लाल गृह संख्या : 233 उम्र : 23 लिंग : पुरुष	फोटो उपलब्ध	92	NAE1851054	निर्वाचक का नाम : सुकी कुमारी पिता का नाम: भागीरथ राम गृह संख्या : 233 उम्र : 22 लिंग : महिला	फोटो उपलब्ध	93	NAE1934801	निर्वाचक का नाम : परमेश्वरी कुमारी पिता का नाम: गणपत लाल गृह संख्या : 233 उम्र : 21 लिंग : महिला	फोटो उपलब्ध
94	NAE1976471	निर्वाचक का नाम : दीपक बिश्रोई पिता का नाम: भागीरथ राम गृह संख्या : 233 उम्र : 20 लिंग : पुरुष	फोटो उपलब्ध	95	RJ/22/172/495026	निर्वाचक का नाम : जीवा पिता का नाम: तेजाजी गृह संख्या : 234 उम्र : 86 लिंग : पुरुष	फोटो उपलब्ध	96	RJ/22/172/495284	निर्वाचक का नाम : चन्दणी पति का नाम: जीवा गृह संख्या : 234 उम्र : 82 लिंग : महिला	फोटो उपलब्ध
97	RJ/22/172/495078	निर्वाचक का नाम : राजू पिता का नाम: जीवा गृह संख्या : 234 उम्र : 56 लिंग : पुरुष	फोटो उपलब्ध	98	KLC1666411	निर्वाचक का नाम : अणसी पति का नाम: राजू गृह संख्या : 234 उम्र : 55 लिंग : महिला	फोटो उपलब्ध	99	RJ/22/172/495081	निर्वाचक का नाम : प्रकाश पिता का नाम: जीवा गृह संख्या : 234 उम्र : 53 लिंग : पुरुष	फोटो उपलब्ध
100	KLC1666429	निर्वाचक का नाम : चूनी पति का नाम: प्रकाश गृह संख्या : 234 उम्र : 43 लिंग : महिला	फोटो उपलब्ध	101	NAE0978916	निर्वाचक का नाम : सुरेश कुमार पिता का नाम: राजूराम गृह संख्या : 234 उम्र : 34 लिंग : पुरुष	फोटो उपलब्ध	102	NAE1380286	निर्वाचक का नाम : हनूमानाराम पिता का नाम: राजूराम गृह संख्या : 234 उम्र : 27 लिंग : पुरुष	फोटो उपलब्ध
103	NAE2239655	निर्वाचक का नाम : वर्षा कुमारी पिता का नाम: प्रकाश बिश्रोई गृह संख्या : 234 उम्र : 19 लिंग : महिला	फोटो उपलब्ध	104	RJ/22/172/495351	निर्वाचक का नाम : लादु पिता का नाम: प्रतापा गृह संख्या : 235 उम्र : 58 लिंग : पुरुष	फोटो उपलब्ध	105	RJ/22/172/495305	निर्वाचक का नाम : पांचू पति का नाम: लादु गृह संख्या : 235 उम्र : 55 लिंग : महिला	फोटो उपलब्ध
106	RJ/22/172/495077	निर्वाचक का नाम : रामकिशन पिता का नाम: प्रतापा गृह संख्या : 235 उम्र : 53 लिंग : पुरुष	फोटो उपलब्ध	107	KLC1666437	निर्वाचक का नाम : मिरगा पति का नाम: रामकिशन गृह संख्या : 235 उम्र : 44 लिंग : महिला	फोटो उपलब्ध	108	NAE1380047	निर्वाचक का नाम : मोहनी देवी पति का नाम: श्रवण कुमार गृह संख्या : 235 उम्र : 31 लिंग : महिला	फोटो उपलब्ध
109	NAE1382589	निर्वाचक का नाम : श्रवण कुमार पिता का नाम: लाडूराम गृह संख्या : 235 उम्र : 28 लिंग : पुरुष	फोटो उपलब्ध	110	NAE1382605	निर्वाचक का नाम : प्रवीण पिता का नाम: लाडूराम गृह संख्या : 235 उम्र : 26 लिंग : पुरुष	फोटो उपलब्ध	111	NAE2204493	निर्वाचक का नाम : निरमा बिश्रोई पिता का नाम: रामकिशन बिश्रोई गृह संख्या : 235 उम्र : 24 लिंग : महिला	फोटो उपलब्ध
112	NAE2218428	निर्वाचक का नाम : धोली कुमारी पिता का नाम: रामकिशन बिश्रोई गृह संख्या : 235 उम्र : 20 लिंग : महिला	फोटो उपलब्ध	113	KLC1805019	निर्वाचक का नाम : भूरा पिता का नाम: फगलू गृह संख्या : 236 उम्र : 87 लिंग : पुरुष	फोटो उपलब्ध	114	RJ/22/172/495500	निर्वाचक का नाम : सुन्दर पति का नाम: भूरा गृह संख्या : 236 उम्र : 85 लिंग : महिला	फोटो उपलब्ध
115	NAE0051334	निर्वाचक का नाम : मोहनी पति का नाम: भागीरथ गृह संख्या : 236 उम्र : 43 लिंग : महिला	फोटो उपलब्ध	116	NAE1074293	निर्वाचक का नाम : गोविन्दराम पिता का नाम: भूराराम गृह संख्या : 236 उम्र : 31 लिंग : पुरुष	फोटो उपलब्ध	117	NAE1920420	निर्वाचक का नाम : मेनका पति का नाम: गोविंद राम गृह संख्या : 236 उम्र : 31 लिंग : महिला	फोटो उपलब्ध
118	RJ/22/172/495062	निर्वाचक का नाम : चोथा राम पिता का नाम: फगलू राम गृह संख्या : 237 उम्र : 72 लिंग : पुरुष	फोटो उपलब्ध	119	RJ/22/172/495204	निर्वाचक का नाम : गंगा पिता का नाम: चोथा गृह संख्या : 237 उम्र : 67 लिंग : महिला	फोटो उपलब्ध	120	NAE0667196	निर्वाचक का नाम : मालाराम पिता का नाम: चोपाराम गृह संख्या : 237 उम्र : 35 लिंग : पुरुष	फोटो उपलब्ध

121	NAE1248624	निर्वाचक का नाम : रुगनाधाराम पिता का नाम: चोथाराम गृह संख्या : 237 उम्र : 32 लिंग : पुरुष	फोटो उपलब्ध	122	RJ/22/172/495490	निर्वाचक का नाम : सिणगारी पति का नाम: चोथा गृह संख्या : 238 उम्र : 76 लिंग : महिला	फोटो उपलब्ध	123	RJ/22/172/495013	निर्वाचक का नाम : भैरा पिता का नाम: चोथा गृह संख्या : 238 उम्र : 54 लिंग : पुरुष	फोटो उपलब्ध
124	RJ/22/172/495576	निर्वाचक का नाम : गोपी पिता का नाम: चोथा गृह संख्या : 238 उम्र : 54 लिंग : पुरुष	फोटो उपलब्ध	125	KLC2185106	निर्वाचक का नाम : धमी पति का नाम: रामकिशन गृह संख्या : 238 उम्र : 46 लिंग : महिला	फोटो उपलब्ध	126	KLC2185155	निर्वाचक का नाम : गीता पति का नाम: भेराराम गृह संख्या : 238 उम्र : 45 लिंग : महिला	फोटो उपलब्ध
127	KLC2185189	निर्वाचक का नाम : वीरमा पति का नाम: गोपीराम गृह संख्या : 238 उम्र : 44 लिंग : महिला	फोटो उपलब्ध	128	NAE1074301	निर्वाचक का नाम : संगीता पति का नाम: मालाराम गृह संख्या : 238 उम्र : 30 लिंग : महिला	फोटो उपलब्ध	129	NAE1661800	निर्वाचक का नाम : दिनेश कुमार पिता का नाम: भैरा राम गृह संख्या : 238 उम्र : 26 लिंग : पुरुष	फोटो उपलब्ध
130	NAE1907385	निर्वाचक का नाम : सोहनी पति का नाम: सुनील कुमार गृह संख्या : 238 उम्र : 26 लिंग : महिला	फोटो उपलब्ध	131	NAE1907682	निर्वाचक का नाम : सुनील कुमार पिता का नाम: रामकिशन गृह संख्या : 238 उम्र : 24 लिंग : पुरुष	फोटो उपलब्ध	132	NAE1907591	निर्वाचक का नाम : अरविंद कुमार पिता का नाम: रामकिशन गृह संख्या : 238 उम्र : 22 लिंग : पुरुष	फोटो उपलब्ध
133	NAE1993443	निर्वाचक का नाम : कुलदीप पिता का नाम: गोपी राम गृह संख्या : 238 उम्र : 20 लिंग : पुरुष	फोटो उपलब्ध	134	NAE2004356	निर्वाचक का नाम : कैलाश कुमार पिता का नाम: भैरा राम गृह संख्या : 238 उम्र : 20 लिंग : पुरुष	फोटो उपलब्ध	135	RJ/22/172/495002	निर्वाचक का नाम : शान्ति पति का नाम: रूपा गृह संख्या : 239 उम्र : 86 लिंग : महिला	फोटो उपलब्ध
136	RJ/22/172/495188	निर्वाचक का नाम : रामकिशन पिता का नाम: रूपा गृह संख्या : 239 उम्र : 54 लिंग : पुरुष	फोटो उपलब्ध	137	RJ/22/172/495017	निर्वाचक का नाम : भैरा राम पिता का नाम: रूपा गृह संख्या : 239 उम्र : 53 लिंग : पुरुष	फोटो उपलब्ध	138	KLC1666445	निर्वाचक का नाम : पालू पति का नाम: रामकिशन गृह संख्या : 239 उम्र : 45 लिंग : महिला	फोटो उपलब्ध
139	NAE0268524	निर्वाचक का नाम : पालूदेवी पति का नाम: भेराराम गृह संख्या : 239 उम्र : 43 लिंग : महिला	फोटो उपलब्ध	140	NAE1640473	निर्वाचक का नाम : हनुमाना राम पिता का नाम: रामकिशन गृह संख्या : 239 उम्र : 27 लिंग : पुरुष	फोटो उपलब्ध	141	NAE1662063	निर्वाचक का नाम : सीमा कुमारी पिता का नाम: भैरा राम गृह संख्या : 239 उम्र : 25 लिंग : महिला	फोटो उपलब्ध
142	NAE1639582	निर्वाचक का नाम : चानू कुमारी पिता का नाम: रामकिशन गृह संख्या : 239 उम्र : 24 लिंग : महिला	फोटो उपलब्ध	143	NAE1696988	निर्वाचक का नाम : रुक्मणि कुमारी पिता का नाम: रामकिशन गृह संख्या : 239 उम्र : 24 लिंग : महिला	फोटो उपलब्ध	144	NAE1745272	निर्वाचक का नाम : मनीषा कुमारी पिता का नाम: रामकिशन गृह संख्या : 239 उम्र : 23 लिंग : महिला	फोटो उपलब्ध
145	RJ/22/172/495088	निर्वाचक का नाम : वीरमा पिता का नाम: तुलसा गृह संख्या : 240 उम्र : 57 लिंग : पुरुष	फोटो उपलब्ध	146	RJ/22/172/495085	निर्वाचक का नाम : पेपा पति का नाम: वीरमा गृह संख्या : 240 उम्र : 55 लिंग : महिला	फोटो उपलब्ध	147	NAE0979088	निर्वाचक का नाम : लाली पति का नाम: पूनमाराम गृह संख्या : 240 उम्र : 37 लिंग : महिला	फोटो उपलब्ध
148	NAE0978999	निर्वाचक का नाम : लादुराम पिता का नाम: चुनाराम गृह संख्या : 240 उम्र : 32 लिंग : पुरुष	फोटो उपलब्ध	149	NAE2095859	निर्वाचक का नाम : अरविंद कुमार पिता का नाम: वीरमा राम गृह संख्या : 240 उम्र : 26 लिंग : पुरुष	फोटो उपलब्ध	150	RJ/22/172/495187	निर्वाचक का नाम : रतना पिता का नाम: मोबता गृह संख्या : 241 उम्र : 65 लिंग : पुरुष	फोटो उपलब्ध

151	RJ/22/172/495265	निर्वाचक का नाम : पेपी पति का नाम: रतना गृह संख्या : 241 उम्र : 63 लिंग : महिला	फोटो उपलब्ध	152	NAE0667204	निर्वाचक का नाम : रूगनाथराम पिता का नाम: रतनाराम गृह संख्या : 241 उम्र : 40 लिंग : पुरुष	फोटो उपलब्ध	153	NAE0978981	निर्वाचक का नाम : विरमा देवी पति का नाम: जगदीश कुमार गृह संख्या : 241 उम्र : 36 लिंग : महिला	फोटो उपलब्ध
154	NAE0667212	निर्वाचक का नाम : कलाराम पिता का नाम: रतनाराम गृह संख्या : 241 उम्र : 34 लिंग : पुरुष	फोटो उपलब्ध	155	NAE0979096	निर्वाचक का नाम : बुद्धाराम पिता का नाम: रतनाराम गृह संख्या : 241 उम्र : 31 लिंग : पुरुष	फोटो उपलब्ध	156	RJ/22/172/495275	निर्वाचक का नाम : झमू पति का नाम: पुरखा गृह संख्या : 242 उम्र : 79 लिंग : महिला	फोटो उपलब्ध
157	RJ/22/172/495172	निर्वाचक का नाम : चुना पिता का नाम: पुरखा गृह संख्या : 242 उम्र : 67 लिंग : पुरुष	फोटो उपलब्ध	158	RJ/22/172/495249	निर्वाचक का नाम : मणकी पति का नाम: चुना गृह संख्या : 242 उम्र : 65 लिंग : महिला	फोटो उपलब्ध	159	RJ/22/172/495104	निर्वाचक का नाम : जेकन पिता का नाम: पुरखा गृह संख्या : 242 उम्र : 63 लिंग : पुरुष	फोटो उपलब्ध
160	RJ/22/172/495246	निर्वाचक का नाम : देवी पति का नाम: जेकन गृह संख्या : 242 उम्र : 60 लिंग : महिला	फोटो उपलब्ध	161	RJ/22/172/495255	निर्वाचक का नाम : किशना पिता का नाम: पुरखा गृह संख्या : 242 उम्र : 57 लिंग : पुरुष	फोटो उपलब्ध	162	RJ/22/172/495244	निर्वाचक का नाम : बाबूडी पति का नाम: किशना गृह संख्या : 242 उम्र : 55 लिंग : महिला	फोटो उपलब्ध
163	RJ/22/172/495074	निर्वाचक का नाम : पांचा पिता का नाम: पुरखा राम गृह संख्या : 242 उम्र : 53 लिंग : पुरुष	फोटो उपलब्ध	164	KLC1666494	निर्वाचक का नाम : रामेश्वरी पति का नाम: पांचाराम गृह संख्या : 242 उम्र : 44 लिंग : महिला	फोटो उपलब्ध	165	NAE0667220	निर्वाचक का नाम : विमला देवी पति का नाम: जैसाराम गृह संख्या : 242 उम्र : 34 लिंग : महिला	फोटो उपलब्ध
166	NAE0667238	निर्वाचक का नाम : जगदीश पिता का नाम: किशनराम गृह संख्या : 242 उम्र : 33 लिंग : पुरुष	फोटो उपलब्ध	167	NAE0667246	निर्वाचक का नाम : जेसाराम पिता का नाम: चनाराम गृह संख्या : 242 उम्र : 33 लिंग : पुरुष	फोटो उपलब्ध	168	NAE0979005	निर्वाचक का नाम : बाला देवी पति का नाम: दिनेश कुमार गृह संख्या : 242 उम्र : 32 लिंग : महिला	फोटो उपलब्ध
169	NAE0864660	निर्वाचक का नाम : दिनेश कुमार पिता का नाम: किशनराम गृह संख्या : 242 उम्र : 31 लिंग : पुरुष	फोटो उपलब्ध	170	NAE1130210	निर्वाचक का नाम : पूरी पिता का नाम: जय किशन गृह संख्या : 242 उम्र : 29 लिंग : महिला	फोटो उपलब्ध	171	RJ/22/172/495169	निर्वाचक का नाम : हीरा पिता का नाम: छोटू गृह संख्या : 243 उम्र : 86 लिंग : पुरुष	फोटो उपलब्ध
172	RJ/22/172/495168	निर्वाचक का नाम : मंगली पति का नाम: हीरा गृह संख्या : 243 उम्र : 84 लिंग : महिला	फोटो उपलब्ध	173	NAE2227965	निर्वाचक का नाम : हरू पिता का नाम: हीरा गृह संख्या : 243 उम्र : 60 लिंग : पुरुष	फोटो उपलब्ध	174	RJ/22/172/495186	निर्वाचक का नाम : किशना पिता का नाम: हीरा गृह संख्या : 243 उम्र : 55 लिंग : पुरुष	फोटो उपलब्ध
175	RJ/22/172/495165	निर्वाचक का नाम : पारबती पति का नाम: किशना गृह संख्या : 243 उम्र : 54 लिंग : महिला	फोटो उपलब्ध	176	RJ/22/172/495164	निर्वाचक का नाम : झमु पति का नाम: हरू गृह संख्या : 243 उम्र : 53 लिंग : महिला	फोटो उपलब्ध	177	NAE1588235	निर्वाचक का नाम : श्रावण कुमारी पति का नाम: सावला राम गृह संख्या : 243 उम्र : 29 लिंग : महिला	फोटो उपलब्ध
178	NAE1588482	निर्वाचक का नाम : सावला राम पिता का नाम: किशन सिंग गृह संख्या : 243 उम्र : 29 लिंग : पुरुष	फोटो उपलब्ध	179	NAE1920404	निर्वाचक का नाम : सीमा कुमारी पति का नाम: लादू राम गृह संख्या : 243 उम्र : 26 लिंग : महिला	फोटो उपलब्ध	180	NAE1902220	निर्वाचक का नाम : लादू राम पिता का नाम: हरी राम गृह संख्या : 243 उम्र : 24 लिंग : पुरुष	फोटो उपलब्ध

181	NAE1920412	निर्वाचक का नाम : श्रवण कुमार पिता का नाम: किसना राम गृह संख्या : 243 उम्र : 21 लिंग : पुरुष	फोटो उपलब्ध	182	RJ/22/172/495161	निर्वाचक का नाम : पूनमा पिता का नाम: हरीगा गृह संख्या : 244 उम्र : 70 लिंग : पुरुष	फोटो उपलब्ध	183	RJ/22/172/495377	निर्वाचक का नाम : बगडू पिता का नाम: हरीगा गृह संख्या : 244 उम्र : 61 लिंग : पुरुष	फोटो उपलब्ध
184	RJ/22/172/495312	निर्वाचक का नाम : वमू पति का नाम: वगडू गृह संख्या : 244 उम्र : 58 लिंग : महिला	फोटो उपलब्ध	185	KLC1666510	निर्वाचक का नाम : पूनी पति का नाम: पूनमाराम गृह संख्या : 244 उम्र : 49 लिंग : महिला	फोटो उपलब्ध	186	NAE0979054	निर्वाचक का नाम : आसूराम पिता का नाम: विरदाराम गृह संख्या : 244 उम्र : 36 लिंग : पुरुष	फोटो उपलब्ध
187	NAE0979021	निर्वाचक का नाम : गीता देवी पति का नाम: आसूराम गृह संख्या : 244 उम्र : 34 लिंग : महिला	फोटो उपलब्ध	188	NAE1385194	निर्वाचक का नाम : लाडूराम पिता का नाम: पूनमाराम गृह संख्या : 244 उम्र : 29 लिंग : पुरुष	फोटो उपलब्ध	189	NAE1570969	निर्वाचक का नाम : पालू देवी पति का नाम: सुरेश कुमार गृह संख्या : 244 उम्र : 28 लिंग : महिला	फोटो उपलब्ध
190	NAE1380310	निर्वाचक का नाम : दिनेश कुमार पिता का नाम: बगडूराम गृह संख्या : 244 उम्र : 26 लिंग : पुरुष	फोटो उपलब्ध	191	NAE1570928	निर्वाचक का नाम : सुरेश विश्रोई पिता का नाम: बगडू राम गृह संख्या : 244 उम्र : 25 लिंग : पुरुष	फोटो उपलब्ध	192	NAE1571017	निर्वाचक का नाम : सुरेश कुमार पिता का नाम: पूनमा राम गृह संख्या : 244 उम्र : 25 लिंग : पुरुष	फोटो उपलब्ध
193	NAE1771864	निर्वाचक का नाम : विकास कुमार पिता का नाम: बगडू राम गृह संख्या : 244 उम्र : 22 लिंग : पुरुष	फोटो उपलब्ध	194	KLC1406578	निर्वाचक का नाम : चोथा पिता का नाम: हरीगा गृह संख्या : 245 उम्र : 76 लिंग : पुरुष	फोटो उपलब्ध	195	RJ/22/172/495589	निर्वाचक का नाम : जीवा पति का नाम: चोथा गृह संख्या : 245 उम्र : 73 लिंग : महिला	फोटो उपलब्ध
196	RJ/22/172/496038	निर्वाचक का नाम : देवा पिता का नाम: चोथा गृह संख्या : 245 उम्र : 56 लिंग : पुरुष	फोटो उपलब्ध	197	NAE0051623	निर्वाचक का नाम : ऐलचीदेवी पति का नाम: देवाराम गृह संख्या : 245 उम्र : 45 लिंग : महिला	फोटो उपलब्ध	198	NAE1380070	निर्वाचक का नाम : चमेली विश्रोई पति का नाम: बुद्धराम गृह संख्या : 245 उम्र : 29 लिंग : महिला	फोटो उपलब्ध
199	NAE1780113	निर्वाचक का नाम : बुधा राम पिता का नाम: देवा राम गृह संख्या : 245 उम्र : 24 लिंग : पुरुष	फोटो उपलब्ध	200	NAE1920396	निर्वाचक का नाम : श्रवण कुमार पिता का नाम: देवा राम गृह संख्या : 245 उम्र : 22 लिंग : पुरुष	फोटो उपलब्ध	201	NAE1957422	निर्वाचक का नाम : निरमा पिता का नाम: देवा राम गृह संख्या : 245 उम्र : 20 लिंग : महिला	फोटो उपलब्ध
202	RJ/22/172/495590	निर्वाचक का नाम : सोना पिता का नाम: हरीगा गृह संख्या : 246 उम्र : 71 लिंग : पुरुष	फोटो उपलब्ध	203	RJ/22/172/495592	निर्वाचक का नाम : किशना पिता का नाम: सोना गृह संख्या : 246 उम्र : 54 लिंग : पुरुष	फोटो उपलब्ध	204	NAE0051615	निर्वाचक का नाम : बाली पति का नाम: किसनाराम गृह संख्या : 246 उम्र : 43 लिंग : महिला	फोटो उपलब्ध
205	NAE0685571	निर्वाचक का नाम : पप्पूराम पिता का नाम: सोनाराम गृह संख्या : 246 उम्र : 43 लिंग : पुरुष	फोटो उपलब्ध	206	NAE1640564	निर्वाचक का नाम : निरमा कुमारी पिता का नाम: किशनाराम गृह संख्या : 246 उम्र : 24 लिंग : महिला	फोटो उपलब्ध	207	NAE1640630	निर्वाचक का नाम : भवरी कुमारी पिता का नाम: किशनाराम गृह संख्या : 246 उम्र : 24 लिंग : महिला	फोटो उपलब्ध
208	NAE1931872	निर्वाचक का नाम : विरमा कुमारी पिता का नाम: किसनाराम गृह संख्या : 246 उम्र : 21 लिंग : महिला	फोटो उपलब्ध	209	RJ/22/172/495546	निर्वाचक का नाम : राजू पिता का नाम: रामू गृह संख्या : 247 उम्र : 76 लिंग : पुरुष	फोटो उपलब्ध	210	NAE1793645	निर्वाचक का नाम : शान्ति देवी पति का नाम: राजू राम गृह संख्या : 247 उम्र : 74 लिंग : महिला	फोटो उपलब्ध

211	RJ/22/172/495426	निर्वाचक का नाम : विरदा पिता का नाम: रामू गृह संख्या : 247 उम्र : 71 लिंग : पुरुष	फोटो उपलब्ध	212	RJ/22/172/495272	निर्वाचक का नाम : शान्ति पति का नाम: विरदा गृह संख्या : 247 उम्र : 66 लिंग : महिला	फोटो उपलब्ध	213	RJ/22/172/495540	निर्वाचक का नाम : भगवाना पिता का नाम: रामू गृह संख्या : 247 उम्र : 66 लिंग : पुरुष	फोटो उपलब्ध
214	RJ/22/172/495202	निर्वाचक का नाम : चदणी पति का नाम: भगवाना गृह संख्या : 247 उम्र : 61 लिंग : महिला	फोटो उपलब्ध	215	RJ/22/172/495508	निर्वाचक का नाम : हरिराम पिता का नाम: रामू गृह संख्या : 247 उम्र : 53 लिंग : पुरुष	फोटो उपलब्ध	216	NAE0210930	निर्वाचक का नाम : मोहनलाल पिता का नाम: राजू राम गृह संख्या : 247 उम्र : 45 लिंग : पुरुष	फोटो उपलब्ध
217	NAE0051672	निर्वाचक का नाम : पुनी पति का नाम: हीरराम गृह संख्या : 247 उम्र : 44 लिंग : महिला	फोटो उपलब्ध	218	NAE0210997	निर्वाचक का नाम : आईदानाराम पिता का नाम: राजूराम गृह संख्या : 247 उम्र : 43 लिंग : पुरुष	फोटो उपलब्ध	219	KLC1666528	निर्वाचक का नाम : गंगाराम पिता का नाम: विरदाराम गृह संख्या : 247 उम्र : 43 लिंग : पुरुष	फोटो उपलब्ध
220	NAE0667253	निर्वाचक का नाम : साजन कुमार पिता का नाम: भगवानाराम गृह संख्या : 247 उम्र : 36 लिंग : पुरुष	फोटो उपलब्ध	221	NAE0667261	निर्वाचक का नाम : केली देवी पति का नाम: मोहनलाल गृह संख्या : 247 उम्र : 36 लिंग : महिला	फोटो उपलब्ध	222	NAE0667279	निर्वाचक का नाम : पिरया देवी पिता का नाम: आयदानराम गृह संख्या : 247 उम्र : 33 लिंग : पुरुष	फोटो उपलब्ध
223	NAE0978908	निर्वाचक का नाम : भंवरी देवी पति का नाम: गंगाराम गृह संख्या : 247 उम्र : 32 लिंग : महिला	फोटो उपलब्ध	224	NAE1950781	निर्वाचक का नाम : हनुमाना राम पिता का नाम: भगवाना राम गृह संख्या : 247 उम्र : 31 लिंग : पुरुष	फोटो उपलब्ध	225	NAE1884238	निर्वाचक का नाम : निरमा कुमारी पिता का नाम: हरी राम गृह संख्या : 247 उम्र : 25 लिंग : महिला	फोटो उपलब्ध
226	NAE1662543	निर्वाचक का नाम : संगीता पिता का नाम: भगवान राम गृह संख्या : 247 उम्र : 24 लिंग : महिला	फोटो उपलब्ध	227	NAE1776202	निर्वाचक का नाम : पालू कुमारी पिता का नाम: हरी राम गृह संख्या : 247 उम्र : 22 लिंग : महिला	फोटो उपलब्ध	228	RJ/22/172/495477	निर्वाचक का नाम : भीखा पिता का नाम: धीमा गृह संख्या : 248 उम्र : 76 लिंग : पुरुष	फोटो उपलब्ध
229	KLC1406586	निर्वाचक का नाम : अमकू पति का नाम: भीखा गृह संख्या : 248 उम्र : 74 लिंग : महिला	फोटो उपलब्ध	230	RJ/22/172/495386	निर्वाचक का नाम : भागीरथ पिता का नाम: भीखा गृह संख्या : 248 उम्र : 58 लिंग : पुरुष	फोटो उपलब्ध	231	NAE0784397	निर्वाचक का नाम : किशना पिता का नाम: भीखा गृह संख्या : 248 उम्र : 56 लिंग : पुरुष	फोटो उपलब्ध
232	RJ/22/172/495345	निर्वाचक का नाम : गंगा राम पिता का नाम: भीखा राम गृह संख्या : 248 उम्र : 54 लिंग : पुरुष	फोटो उपलब्ध	233	RJ/22/172/495387	निर्वाचक का नाम : कमला पति का नाम: भागीरथ गृह संख्या : 248 उम्र : 54 लिंग : महिला	फोटो उपलब्ध	234	NAE0784389	निर्वाचक का नाम : मालीनी विश्नोई पति का नाम: किशना गृह संख्या : 248 उम्र : 52 लिंग : महिला	फोटो उपलब्ध
235	KLC1406602	निर्वाचक का नाम : परमेश्वरी पति का नाम: राम किशन गृह संख्या : 248 उम्र : 46 लिंग : महिला	फोटो उपलब्ध	236	NAE2233476	निर्वाचक का नाम : राम किशन पिता का नाम: भीखाराम गृह संख्या : 248 उम्र : 45 लिंग : पुरुष	फोटो उपलब्ध	237	KLC2118727	निर्वाचक का नाम : पालू पति का नाम: गंगाराम गृह संख्या : 248 उम्र : 44 लिंग : महिला	फोटो उपलब्ध
238	NAE1074285	निर्वाचक का नाम : अनिल पिता का नाम: किसनाराम गृह संख्या : 248 उम्र : 30 लिंग : पुरुष	फोटो उपलब्ध	239	NAE1855402	निर्वाचक का नाम : सुनील विश्रोई पिता का नाम: किशना राम विश्रोई गृह संख्या : 248 उम्र : 28 लिंग : पुरुष	फोटो उपलब्ध	240	NAE1519800	निर्वाचक का नाम : विजेश विश्रोई पिता का नाम: भागीरथ राम गृह संख्या : 248 उम्र : 27 लिंग : पुरुष	फोटो उपलब्ध

241	NAE1856673	निर्वाचक का नाम : निर्मला बिश्रोई पिता का नाम: गंगा राम गृह संख्या : 248 उम्र : 26 लिंग : महिला	फोटो उपलब्ध	242	NAE1870500	निर्वाचक का नाम : कमलेश कुमार पिता का नाम: भूरा राम गृह संख्या : 248 उम्र : 25 लिंग : पुरुष	फोटो उपलब्ध	243	NAE1855527	निर्वाचक का नाम : जयदीप बिश्रोई पिता का नाम: राम किशन गृह संख्या : 248 उम्र : 23 लिंग : पुरुष	फोटो उपलब्ध
244	NAE1856334	निर्वाचक का नाम : मनीषा कुमारी पिता का नाम: गंगा राम गृह संख्या : 248 उम्र : 23 लिंग : महिला	फोटो उपलब्ध	245	NAE1870633	निर्वाचक का नाम : अशोक कुमार पिता का नाम: भूरा राम गृह संख्या : 248 उम्र : 22 लिंग : पुरुष	फोटो उपलब्ध	246	NAE1856533	निर्वाचक का नाम : सरिता कुमारी पिता का नाम: गंगा राम गृह संख्या : 248 उम्र : 21 लिंग : महिला	फोटो उपलब्ध
247	NAE1993450	निर्वाचक का नाम : मनीषा कुमार पिता का नाम: भूरा राम गृह संख्या : 248 उम्र : 20 लिंग : पुरुष	फोटो उपलब्ध	248	RJ/22/172/495048	निर्वाचक का नाम : तुलसा पिता का नाम: मेहरी गृह संख्या : 249 उम्र : 86 लिंग : पुरुष	फोटो उपलब्ध	249	RJ/22/172/495154	निर्वाचक का नाम : अमरू पति का नाम: तुलसा गृह संख्या : 249 उम्र : 81 लिंग : महिला	फोटो उपलब्ध
250	RJ/22/172/496004	निर्वाचक का नाम : माना पिता का नाम: तुलसा गृह संख्या : 249 उम्र : 54 लिंग : पुरुष	फोटो उपलब्ध	251	RJ/22/172/495133	निर्वाचक का नाम : किशना पिता का नाम: तुलसा गृह संख्या : 249 उम्र : 53 लिंग : पुरुष	फोटो उपलब्ध	252	KLC1666536	निर्वाचक का नाम : सिरगा पति का नाम: मानाराम गृह संख्या : 249 उम्र : 47 लिंग : महिला	फोटो उपलब्ध
253	KLC1666544	निर्वाचक का नाम : पालू पति का नाम: किसनाराम गृह संख्या : 249 उम्र : 47 लिंग : महिला	फोटो उपलब्ध	254	NAE1661214	निर्वाचक का नाम : पार्वती कुमारी पिता का नाम: मान राम गृह संख्या : 249 उम्र : 26 लिंग : महिला	फोटो उपलब्ध	255	NAE1662576	निर्वाचक का नाम : उर्मिला कुमारी पिता का नाम: किशना राम गृह संख्या : 249 उम्र : 25 लिंग : महिला	फोटो उपलब्ध
256	NAE1744440	निर्वाचक का नाम : रामस्वरूप पिता का नाम: किशना राम गृह संख्या : 249 उम्र : 25 लिंग : पुरुष	फोटो उपलब्ध	257	NAE1662600	निर्वाचक का नाम : भंवरी कुमारी पिता का नाम: किशना राम गृह संख्या : 249 उम्र : 24 लिंग : महिला	फोटो उपलब्ध	258	NAE1884170	निर्वाचक का नाम : गोपा राम पिता का नाम: माना राम गृह संख्या : 249 उम्र : 22 लिंग : पुरुष	फोटो उपलब्ध
259	NAE1977735	निर्वाचक का नाम : बुधा राम पिता का नाम: माना राम गृह संख्या : 249 उम्र : 20 लिंग : पुरुष	फोटो उपलब्ध	260	NAE2249746	निर्वाचक का नाम : रामनिवास पिता का नाम: किसना राम गृह संख्या : 249 उम्र : 19 लिंग : पुरुष	फोटो उपलब्ध	261	RJ/22/172/495460	निर्वाचक का नाम : पांचा पिता का नाम: काना गृह संख्या : 250 उम्र : 68 लिंग : पुरुष	फोटो उपलब्ध
262	RJ/22/172/495310	निर्वाचक का नाम : फतु पति का नाम: पांचा गृह संख्या : 250 उम्र : 66 लिंग : महिला	फोटो उपलब्ध	263	RJ/22/172/495461	निर्वाचक का नाम : नेना राम पिता का नाम: काना गृह संख्या : 250 उम्र : 62 लिंग : पुरुष	फोटो उपलब्ध	264	RJ/22/172/495287	निर्वाचक का नाम : पांचू पति का नाम: नेना राम गृह संख्या : 250 उम्र : 60 लिंग : महिला	फोटो उपलब्ध
265	RJ/22/172/495354	निर्वाचक का नाम : किशना राम पिता का नाम: पांचा गृह संख्या : 250 उम्र : 54 लिंग : पुरुष	फोटो उपलब्ध	266	RJ/22/172/496039	निर्वाचक का नाम : आसू राम पिता का नाम: पांचा गृह संख्या : 250 उम्र : 53 लिंग : पुरुष	फोटो उपलब्ध	267	KLC1666551	निर्वाचक का नाम : कमला पति का नाम: आसुराम गृह संख्या : 250 उम्र : 43 लिंग : महिला	फोटो उपलब्ध
268	KLC2081586	निर्वाचक का नाम : शिविया देवी पति का नाम: किशनाराम गृह संख्या : 250 उम्र : 42 लिंग : महिला	फोटो उपलब्ध	269	KLC2185924	निर्वाचक का नाम : भंवरलाल पिता का नाम: नैनराम गृह संख्या : 250 उम्र : 41 लिंग : पुरुष	फोटो उपलब्ध	270	NAE0667287	निर्वाचक का नाम : संगीता कुमारी पिता का नाम: नैनाराम गृह संख्या : 250 उम्र : 35 लिंग : पुरुष	फोटो उपलब्ध

अनुभाग की संख्या व नाम : 1-विश्वोईको की ढाणीया मन्दिर क्षेत्र,सेवडी

271	NAE0864678	निर्वाचक का नाम : रूपा देवी पति का नाम: भंवरलाल गृह संख्या : 250 उम्र : 35 लिंग : महिला	फोटो उपलब्ध	272	NAE0051771	निर्वाचक का नाम : गंगाराम पिता का नाम: नैनाराम गृह संख्या : 250 उम्र : 33 लिंग : पुरुष	फोटो उपलब्ध	273	NAE0864686	निर्वाचक का नाम : सोहनी देवी पति का नाम: गंगाराम गृह संख्या : 250 उम्र : 32 लिंग : महिला	फोटो उपलब्ध
274	NAE1385269	निर्वाचक का नाम : उर्मिला कुमारी पिता का नाम: किशनाराम गृह संख्या : 250 उम्र : 27 लिंग : महिला	फोटो उपलब्ध	275	NAE1385301	निर्वाचक का नाम : प्रियंका विश्वोई पिता का नाम: किशनाराम गृह संख्या : 250 उम्र : 26 लिंग : महिला	फोटो उपलब्ध	276	NAE1767201	निर्वाचक का नाम : राजेश्वरी पिता का नाम: असुराम गृह संख्या : 250 उम्र : 22 लिंग : महिला	फोटो उपलब्ध
277	NAE1931898	निर्वाचक का नाम : सोहनी कुमारी पिता का नाम: किशनाराम गृह संख्या : 250 उम्र : 21 लिंग : महिला	फोटो उपलब्ध	278	NAE1932524	निर्वाचक का नाम : सुनील पिता का नाम: आसुराम गृह संख्या : 250 उम्र : 21 लिंग : पुरुष	फोटो उपलब्ध	279	RJ/22/172/495176	निर्वाचक का नाम : बाबू पिता का नाम: खीया गृह संख्या : 251 उम्र : 64 लिंग : पुरुष	फोटो उपलब्ध
280	RJ/22/172/495124	निर्वाचक का नाम : सुगणी पति का नाम: बाबू गृह संख्या : 251 उम्र : 62 लिंग : महिला	फोटो उपलब्ध	281	RJ/22/172/496025	निर्वाचक का नाम : चम्पा पिता का नाम: खीया गृह संख्या : 251 उम्र : 53 लिंग : पुरुष	फोटो उपलब्ध	282	KLC1666569	निर्वाचक का नाम : मोहनलाल पिता का नाम: खीया राम गृह संख्या : 251 उम्र : 45 लिंग : पुरुष	फोटो उपलब्ध
283	KLC1666577	निर्वाचक का नाम : वीरमाराम पिता का नाम: बाबूराम गृह संख्या : 251 उम्र : 43 लिंग : पुरुष	फोटो उपलब्ध	284	NAE1903996	निर्वाचक का नाम : भंवरी देवी पति का नाम: वीरमा राम गृह संख्या : 251 उम्र : 37 लिंग : महिला	फोटो उपलब्ध	285	NAE0978973	निर्वाचक का नाम : सीमा दवी पति का नाम: मोहनलाल गृह संख्या : 251 उम्र : 34 लिंग : महिला	फोटो उपलब्ध
286	NAE0979062	निर्वाचक का नाम : प्रमेश्वरी पति का नाम: आम्बाराम गृह संख्या : 251 उम्र : 33 लिंग : महिला	फोटो उपलब्ध	287	NAE1887611	निर्वाचक का नाम : निरमा कुमारी पिता का नाम: चम्पा राम गृह संख्या : 251 उम्र : 21 लिंग : महिला	फोटो उपलब्ध	288	NAE2199909	निर्वाचक का नाम : सुमित्रा कुमारी पिता का नाम: चंपा राम गृह संख्या : 251 उम्र : 19 लिंग : महिला	फोटो उपलब्ध
289	NAE2218170	निर्वाचक का नाम : अनीता पिता का नाम: चंपा राम गृह संख्या : 251 उम्र : 19 लिंग : महिला	फोटो उपलब्ध	290	RJ/22/172/495064	निर्वाचक का नाम : भीया पिता का नाम: सुरजान गृह संख्या : 252 उम्र : 77 लिंग : पुरुष	फोटो उपलब्ध	291	RJ/22/172/495302	निर्वाचक का नाम : तुलसी पति का नाम: भीया गृह संख्या : 252 उम्र : 74 लिंग : महिला	फोटो उपलब्ध
292	RJ/22/172/495173	निर्वाचक का नाम : नागजी पिता का नाम: भीया गृह संख्या : 252 उम्र : 53 लिंग : पुरुष	फोटो उपलब्ध	293	KLC1666585	निर्वाचक का नाम : अम्बाराम पिता का नाम: भीयाराम गृह संख्या : 252 उम्र : 47 लिंग : पुरुष	फोटो उपलब्ध	294	KLC1805118	निर्वाचक का नाम : भीखी पति का नाम: नागजी गृह संख्या : 252 उम्र : 45 लिंग : महिला	फोटो उपलब्ध
295	NAE0979070	निर्वाचक का नाम : बाबू देवी पति का नाम: चम्पाराम गृह संख्या : 252 उम्र : 41 लिंग : महिला	फोटो उपलब्ध	296	KLC1666593	निर्वाचक का नाम : भंवर लाल विश्वोई पिता का नाम: भीया राम गृह संख्या : 252 उम्र : 39 लिंग : पुरुष	फोटो उपलब्ध	297	NAE0978940	निर्वाचक का नाम : श्रीराम पिता का नाम: बाबूलाल गृह संख्या : 252 उम्र : 32 लिंग : पुरुष	फोटो उपलब्ध
298	NAE0534222	निर्वाचक का नाम : श्रवणी पति का नाम: भंवरलाल गृह संख्या : 252 उम्र : 32 लिंग : महिला	फोटो उपलब्ध	299	NAE1904341	निर्वाचक का नाम : वर्षा कुमारी पिता का नाम: नागजी राम गृह संख्या : 252 उम्र : 21 लिंग : महिला	फोटो उपलब्ध	300	RJ/22/172/495123	निर्वाचक का नाम : केसी पति का नाम: धीमा गृह संख्या : 253 उम्र : 77 लिंग : महिला	फोटो उपलब्ध

301	KLC2081842	निर्वाचक का नाम : पूनमाराम पिता का नाम: धीमाराम गृह संख्या : 253 उम्र : 42 लिंग : पुरुष	फोटो उपलब्ध	302	NAE1906882	निर्वाचक का नाम : सावित्रा कुमारी पति का नाम: पुनमा राम गृह संख्या : 253 उम्र : 27 लिंग : महिला	फोटो उपलब्ध	303	RJ/22/172/495216	निर्वाचक का नाम : वाली पति का नाम: मोबता गृह संख्या : 254 उम्र : 85 लिंग : महिला	फोटो उपलब्ध
304	RJ/22/172/495243	निर्वाचक का नाम : बाबू लाल पिता का नाम: मोबता गृह संख्या : 254 उम्र : 56 लिंग : पुरुष	फोटो उपलब्ध	305	RJ/22/172/495211	निर्वाचक का नाम : सिणगारी पति का नाम: बाबू गृह संख्या : 254 उम्र : 55 लिंग : महिला	फोटो उपलब्ध	306	NAE0667303	निर्वाचक का नाम : हरीराम पिता का नाम: मोबताराम गृह संख्या : 254 उम्र : 39 लिंग : पुरुष	फोटो उपलब्ध
307	NAE1906759	निर्वाचक का नाम : सोहनी देवी पति का नाम: हरी राम गृह संख्या : 254 उम्र : 38 लिंग : महिला	फोटो उपलब्ध	308	NAE0667295	निर्वाचक का नाम : पुरी देवी पति का नाम: श्रीराम गृह संख्या : 254 उम्र : 36 लिंग : महिला	फोटो उपलब्ध	309	NAE0784413	निर्वाचक का नाम : बुधाराम पिता का नाम: बाबुलाल गृह संख्या : 254 उम्र : 33 लिंग : पुरुष	फोटो उपलब्ध
310	NAE1570894	निर्वाचक का नाम : सरिता पति का नाम: बुद्धा राम गृह संख्या : 254 उम्र : 25 लिंग : महिला	फोटो उपलब्ध	311	NAE1906791	निर्वाचक का नाम : श्रवण कुमार पिता का नाम: बाबू लाल गृह संख्या : 254 उम्र : 24 लिंग : पुरुष	फोटो उपलब्ध	312	RJ/22/172/495459	निर्वाचक का नाम : राम चन्द्र पिता का नाम: धुकला गृह संख्या : 255 उम्र : 71 लिंग : पुरुष	फोटो उपलब्ध
313	RJ/22/172/495530	निर्वाचक का नाम : खीवणी पति का नाम: राम चन्द्र गृह संख्या : 255 उम्र : 67 लिंग : महिला	फोटो उपलब्ध	314	RJ/22/172/495437	निर्वाचक का नाम : ईरा पिता का नाम: धुकला गृह संख्या : 255 उम्र : 61 लिंग : पुरुष	फोटो उपलब्ध	315	NAE0134619	निर्वाचक का नाम : एलसी पति का नाम: सांवलाराम गृह संख्या : 255 उम्र : 36 लिंग : महिला	फोटो उपलब्ध
316	NAE0244624	निर्वाचक का नाम : सांवलाराम पिता का नाम: रामचन्द्र गृह संख्या : 255 उम्र : 36 लिंग : पुरुष	फोटो उपलब्ध	317	NAE0667030	निर्वाचक का नाम : भूराराम पिता का नाम: ईराराम गृह संख्या : 255 उम्र : 36 लिंग : पुरुष	फोटो उपलब्ध	318	NAE0667048	निर्वाचक का नाम : आसुराम पिता का नाम: रामचन्द्र गृह संख्या : 255 उम्र : 34 लिंग : पुरुष	फोटो उपलब्ध
319	NAE0667055	निर्वाचक का नाम : गोपीलाल पिता का नाम: रामचन्द्र गृह संख्या : 255 उम्र : 33 लिंग : पुरुष	फोटो उपलब्ध	320	NAE0667063	निर्वाचक का नाम : बसन्ती कुमारी पिता का नाम: आसुराम गृह संख्या : 255 उम्र : 33 लिंग : पुरुष	फोटो उपलब्ध	321	NAE2038669	निर्वाचक का नाम : पप्पू पति का नाम: गोपी चंद गृह संख्या : 255 उम्र : 32 लिंग : महिला	फोटो उपलब्ध
322	NAE1603687	निर्वाचक का नाम : उर्मिला पति का नाम: भूरा राम गृह संख्या : 255 उम्र : 30 लिंग : महिला	फोटो उपलब्ध	323	NAE1603661	निर्वाचक का नाम : सुरेश कुमार पिता का नाम: इरा राम गृह संख्या : 255 उम्र : 29 लिंग : पुरुष	फोटो उपलब्ध	324	RJ/22/172/495417	निर्वाचक का नाम : हिरकन पिता का नाम: धुकला गृह संख्या : 256 उम्र : 62 लिंग : पुरुष	फोटो उपलब्ध
325	RJ/22/172/495529	निर्वाचक का नाम : पांचू पति का नाम: हिरकन गृह संख्या : 256 उम्र : 61 लिंग : महिला	फोटो उपलब्ध	326	NAE0667071	निर्वाचक का नाम : श्री राम पिता का नाम: हिरकनराम गृह संख्या : 256 उम्र : 32 लिंग : पुरुष	फोटो उपलब्ध	327	NAE1385202	निर्वाचक का नाम : संगीता विश्रोई पति का नाम: श्रीराम गृह संख्या : 256 उम्र : 31 लिंग : महिला	फोटो उपलब्ध
328	RJ/22/172/495128	निर्वाचक का नाम : केरा पिता का नाम: सामता गृह संख्या : 258 उम्र : 71 लिंग : पुरुष	फोटो उपलब्ध	329	RJ/22/172/495122	निर्वाचक का नाम : केली पति का नाम: केरा गृह संख्या : 258 उम्र : 69 लिंग : महिला	फोटो उपलब्ध	330	KLC2081594	निर्वाचक का नाम : ऐलची देवी पति का नाम: मुका राम गृह संख्या : 258 उम्र : 56 लिंग : महिला	फोटो उपलब्ध

331	NAE2234631	निर्वाचक का नाम : मुका राम पिता का नाम: केरा राम गृह संख्या : 258 उम्र : 55 लिंग : पुरुष	फोटो उपलब्ध	332	KLC1666619	निर्वाचक का नाम : दलूराम पिता का नाम: केरा गृह संख्या : 258 उम्र : 45 लिंग : पुरुष	फोटो उपलब्ध	333	KLC1666627	निर्वाचक का नाम : इन्दिरा पति का नाम: दलूराम गृह संख्या : 258 उम्र : 43 लिंग : महिला	फोटो उपलब्ध
334	KLC1666635	निर्वाचक का नाम : सुण्डाराम पिता का नाम: केरा गृह संख्या : 258 उम्र : 43 लिंग : पुरुष	फोटो उपलब्ध	335	NAE1128628	निर्वाचक का नाम : गोमती देवी पति का नाम: सुण्डाराम गृह संख्या : 258 उम्र : 38 लिंग : महिला	फोटो उपलब्ध	336	NAE1885433	निर्वाचक का नाम : सुमित्रा कुमारी पति का नाम: प्रकाश कुमार गृह संख्या : 258 उम्र : 29 लिंग : महिला	फोटो उपलब्ध
337	NAE1851161	निर्वाचक का नाम : पप्पू कुमारी पिता का नाम: मुका राम गृह संख्या : 258 उम्र : 25 लिंग : महिला	फोटो उपलब्ध	338	NAE1851294	निर्वाचक का नाम : सुनील कुमार पिता का नाम: मुका राम गृह संख्या : 258 उम्र : 24 लिंग : पुरुष	फोटो उपलब्ध	339	NAE1960384	निर्वाचक का नाम : सीमा कुमारी पति का नाम: सुनील कुमार गृह संख्या : 258 उम्र : 20 लिंग : महिला	फोटो उपलब्ध
340	RJ/22/172/495126	निर्वाचक का नाम : वागा पिता का नाम: सामता गृह संख्या : 259 उम्र : 80 लिंग : पुरुष	फोटो उपलब्ध	341	RJ/22/172/495121	निर्वाचक का नाम : वाली पति का नाम: वागा गृह संख्या : 259 उम्र : 76 लिंग : महिला	फोटो उपलब्ध	342	RJ/22/172/495159	निर्वाचक का नाम : भारमल पिता का नाम: वागा गृह संख्या : 259 उम्र : 54 लिंग : पुरुष	फोटो उपलब्ध
343	KLC2081602	निर्वाचक का नाम : मोहनी पिता का नाम: भारमल गृह संख्या : 259 उम्र : 49 लिंग : महिला	फोटो उपलब्ध	344	KLC1666643	निर्वाचक का नाम : श्रीराम पिता का नाम: वागाराम गृह संख्या : 259 उम्र : 43 लिंग : पुरुष	फोटो उपलब्ध	345	NAE0667089	निर्वाचक का नाम : सोहनी पति का नाम: श्रीराम गृह संख्या : 259 उम्र : 41 लिंग : महिला	फोटो उपलब्ध
346	NAE1382639	निर्वाचक का नाम : दिनेशकुमार पिता का नाम: भारमल गृह संख्या : 259 उम्र : 33 लिंग : पुरुष	फोटो उपलब्ध	347	NAE1901917	निर्वाचक का नाम : संगीता कुमारी पति का नाम: दिनेश कुमार गृह संख्या : 259 उम्र : 28 लिंग : महिला	फोटो उपलब्ध	348	NAE1901750	निर्वाचक का नाम : गुड्डी पति का नाम: जयराम गृह संख्या : 259 उम्र : 27 लिंग : महिला	फोटो उपलब्ध
349	NAE1545813	निर्वाचक का नाम : जयराम पिता का नाम: भारमल राम गृह संख्या : 259 उम्र : 25 लिंग : पुरुष	फोटो उपलब्ध	350	NAE1902592	निर्वाचक का नाम : प्रमिला कुमारी पिता का नाम: भारमल राम गृह संख्या : 259 उम्र : 22 लिंग : महिला	फोटो उपलब्ध	351	RJ/22/172/495579	निर्वाचक का नाम : बीरा पति का नाम: भोमा गृह संख्या : 260 उम्र : 99 लिंग : महिला	फोटो उपलब्ध
352	RJ/22/172/495464	निर्वाचक का नाम : किशना पिता का नाम: भोमा गृह संख्या : 260 उम्र : 65 लिंग : पुरुष	फोटो उपलब्ध	353	KLC1406628	निर्वाचक का नाम : ऐलची पति का नाम: किशना गृह संख्या : 260 उम्र : 64 लिंग : महिला	फोटो उपलब्ध	354	NAE1791847	निर्वाचक का नाम : माना पिता का नाम: भोमा गृह संख्या : 260 उम्र : 56 लिंग : पुरुष	फोटो उपलब्ध
355	NAE0211086	निर्वाचक का नाम : हरचन्द राम पिता का नाम: भोमा राम गृह संख्या : 260 उम्र : 50 लिंग : पुरुष	फोटो उपलब्ध	356	KLC2081628	निर्वाचक का नाम : बंशी पति का नाम: हरचन्द गृह संख्या : 260 उम्र : 47 लिंग : महिला	फोटो उपलब्ध	357	KLC1838663	निर्वाचक का नाम : वीरमा पति का नाम: मानाराम गृह संख्या : 260 उम्र : 45 लिंग : महिला	फोटो उपलब्ध
358	KLC2081610	निर्वाचक का नाम : रूगनाथ पिता का नाम: भोमाराम गृह संख्या : 260 उम्र : 43 लिंग : पुरुष	फोटो उपलब्ध	359	NAE0978932	निर्वाचक का नाम : विरमा देवी पति का नाम: रूगनाथाराम गृह संख्या : 260 उम्र : 38 लिंग : महिला	फोटो उपलब्ध	360	NAE0667097	निर्वाचक का नाम : राकेश कुमार पिता का नाम: किशनाराम गृह संख्या : 260 उम्र : 34 लिंग : पुरुष	फोटो उपलब्ध

361	NAE0667113	निर्वाचक का नाम : अर्जुन राम पिता का नाम: गोदाराम गृह संख्या : 260 उम्र : 33 लिंग : पुरुष	फोटो उपलब्ध	362	NAE0667105	निर्वाचक का नाम : संतोष देवी पति का नाम: राकेश कुमार गृह संख्या : 260 उम्र : 32 लिंग : महिला	फोटो उपलब्ध	363	NAE1902501	निर्वाचक का नाम : विकास कुमार पिता का नाम: हरचंद राम गृह संख्या : 260 उम्र : 22 लिंग : पुरुष	फोटो उपलब्ध
364	NAE1920255	निर्वाचक का नाम : सुभाष कुमार पिता का नाम: माना राम गृह संख्या : 260 उम्र : 22 लिंग : पुरुष	फोटो उपलब्ध	365	NAE1995109	निर्वाचक का नाम : संजय कुमार पिता का नाम: हरचंद राम गृह संख्या : 260 उम्र : 20 लिंग : पुरुष	फोटो उपलब्ध	366	NAE2249522	निर्वाचक का नाम : सुनील कुमार पिता का नाम: माना राम गृह संख्या : 260 उम्र : 19 लिंग : पुरुष	फोटो उपलब्ध
367	RJ/22/172/495405	निर्वाचक का नाम : ठाकरा पिता का नाम: नारायण गृह संख्या : 261 उम्र : 89 लिंग : पुरुष	फोटो उपलब्ध	368	RJ/22/172/495294	निर्वाचक का नाम : चनणी पति का नाम: ठाकरा गृह संख्या : 261 उम्र : 88 लिंग : महिला	फोटो उपलब्ध	369	NAE1418235	निर्वाचक का नाम : राजूराम पिता का नाम: ठाकरा राम गृह संख्या : 261 उम्र : 65 लिंग : पुरुष	फोटो उपलब्ध
370	RJ/22/172/495567	निर्वाचक का नाम : मोहन पिता का नाम: ठाकरा गृह संख्या : 261 उम्र : 62 लिंग : पुरुष	फोटो उपलब्ध	371	RJ/22/172/496024	निर्वाचक का नाम : पांचा पिता का नाम: ठाकरा गृह संख्या : 261 उम्र : 56 लिंग : पुरुष	फोटो उपलब्ध	372	RJ/22/172/495594	निर्वाचक का नाम : माना राम पिता का नाम: ठाकरा राम गृह संख्या : 261 उम्र : 54 लिंग : पुरुष	फोटो उपलब्ध
373	NAE0667121	निर्वाचक का नाम : भूरी देवी पति का नाम: मोहनलाल गृह संख्या : 261 उम्र : 52 लिंग : महिला	फोटो उपलब्ध	374	KLC1666650	निर्वाचक का नाम : विमला पिता का नाम: पांचाराम गृह संख्या : 261 उम्र : 47 लिंग : महिला	फोटो उपलब्ध	375	KLC1666668	निर्वाचक का नाम : गंगाराम पिता का नाम: ठाकराराम गृह संख्या : 261 उम्र : 45 लिंग : पुरुष	फोटो उपलब्ध
376	NAE0051508	निर्वाचक का नाम : मोहनी देवी पति का नाम: मानाराम गृह संख्या : 261 उम्र : 45 लिंग : महिला	फोटो उपलब्ध	377	KLC1838671	निर्वाचक का नाम : दाडमी पति का नाम: गंगाराम गृह संख्या : 261 उम्र : 43 लिंग : महिला	फोटो उपलब्ध	378	NAE1902113	निर्वाचक का नाम : कुमारी कविता पति का नाम: रमेश कुमार गृह संख्या : 261 उम्र : 31 लिंग : महिला	फोटो उपलब्ध
379	NAE1382654	निर्वाचक का नाम : रमेश कुमार पिता का नाम: राजूराम गृह संख्या : 261 उम्र : 26 लिंग : पुरुष	फोटो उपलब्ध	380	NAE1519768	निर्वाचक का नाम : विरेंद्र कुमार पिता का नाम: पांचा राम गृह संख्या : 261 उम्र : 25 लिंग : पुरुष	फोटो उपलब्ध	381	NAE1901842	निर्वाचक का नाम : आसुराम पिता का नाम: राजू राम गृह संख्या : 261 उम्र : 22 लिंग : पुरुष	फोटो उपलब्ध
382	NAE1977321	निर्वाचक का नाम : हेमलता पिता का नाम: गंगा राम गृह संख्या : 261 उम्र : 20 लिंग : महिला	फोटो उपलब्ध	383	NAE1979517	निर्वाचक का नाम : रामनिवास पिता का नाम: राजू राम गृह संख्या : 261 उम्र : 20 लिंग : पुरुष	फोटो उपलब्ध	384	NAE2148583	निर्वाचक का नाम : धर्मजीत पिता का नाम: मोहन लाल गृह संख्या : 261 उम्र : 19 लिंग : पुरुष	फोटो उपलब्ध
385	NAE2153153	निर्वाचक का नाम : हरभजन पिता का नाम: माना राम गृह संख्या : 261 उम्र : 19 लिंग : पुरुष	फोटो उपलब्ध	386	RJ/22/172/495135	निर्वाचक का नाम : भागीरथ पिता का नाम: नारायण गृह संख्या : 262 उम्र : 60 लिंग : पुरुष	फोटो उपलब्ध	387	RJ/22/172/495577	निर्वाचक का नाम : केली पति का नाम: भागीरथ गृह संख्या : 262 उम्र : 59 लिंग : महिला	फोटो उपलब्ध
388	NAE0667139	निर्वाचक का नाम : हनूमानाराम पिता का नाम: भागीरथराम गृह संख्या : 262 उम्र : 34 लिंग : पुरुष	फोटो उपलब्ध	389	NAE1903376	निर्वाचक का नाम : मीरा पति का नाम: हनुमाना राम गृह संख्या : 262 उम्र : 31 लिंग : महिला	फोटो उपलब्ध	390	NAE1442060	निर्वाचक का नाम : श्री राम पिता का नाम: भागीरथ राम गृह संख्या : 262 उम्र : 28 लिंग : पुरुष	फोटो उपलब्ध

391	NAE1903269	निर्वाचक का नाम : सुमेर विश्रोई पिता का नाम: भागीरथ राम गृह संख्या : 262 उम्र : 26 लिंग : पुरुष	फोटो उपलब्ध	392	RJ/22/172/495513	निर्वाचक का नाम : भलू पिता का नाम: नारायण गृह संख्या : 263 उम्र : 77 लिंग : पुरुष	फोटो उपलब्ध	393	NAE1778729	निर्वाचक का नाम : सुरती पिता का नाम: भलू गृह संख्या : 263 उम्र : 73 लिंग : महिला	फोटो उपलब्ध
394	KLC2081636	निर्वाचक का नाम : पूनमा पिता का नाम: भलू गृह संख्या : 263 उम्र : 53 लिंग : पुरुष	फोटो उपलब्ध	395	KLC2119279	निर्वाचक का नाम : ऐलची पिता का नाम: पूनमाराम गृह संख्या : 263 उम्र : 43 लिंग : महिला	फोटो उपलब्ध	396	KLC1666676	निर्वाचक का नाम : अन्नाराम पिता का नाम: भलूराम गृह संख्या : 263 उम्र : 43 लिंग : पुरुष	फोटो उपलब्ध
397	NAE0211045	निर्वाचक का नाम : ओमी पिता का नाम: अन्नाराम गृह संख्या : 263 उम्र : 43 लिंग : महिला	फोटो उपलब्ध	398	NAE2040996	निर्वाचक का नाम : अणसी देवी पिता का नाम: पातू राम गृह संख्या : 264 उम्र : 86 लिंग : महिला	फोटो उपलब्ध	399	RJ/22/172/495462	निर्वाचक का नाम : कालू पिता का नाम: पातू गृह संख्या : 264 उम्र : 62 लिंग : पुरुष	फोटो उपलब्ध
400	KLC1486109	निर्वाचक का नाम : हरी राम पिता का नाम: पातू गृह संख्या : 264 उम्र : 61 लिंग : पुरुष	फोटो उपलब्ध	401	RJ/22/172/495471	निर्वाचक का नाम : रामेश्वरी पिता का नाम: हरिया गृह संख्या : 264 उम्र : 60 लिंग : महिला	फोटो उपलब्ध	402	RJ/22/172/495274	निर्वाचक का नाम : सुगनी देवी पिता का नाम: कालू राम गृह संख्या : 264 उम्र : 60 लिंग : महिला	फोटो उपलब्ध
403	NAE1128685	निर्वाचक का नाम : शैतानाराम पिता का नाम: कालूराम गृह संख्या : 264 उम्र : 35 लिंग : पुरुष	फोटो उपलब्ध	404	NAE1128693	निर्वाचक का नाम : जगदीश पिता का नाम: कालूराम गृह संख्या : 264 उम्र : 33 लिंग : पुरुष	फोटो उपलब्ध	405	NAE1128610	निर्वाचक का नाम : निम्बाराम पिता का नाम: हरिराम गृह संख्या : 264 उम्र : 32 लिंग : पुरुष	फोटो उपलब्ध
406	NAE1128644	निर्वाचक का नाम : ओमी देवी पिता का नाम: जगदीश कुमार गृह संख्या : 264 उम्र : 32 लिंग : महिला	फोटो उपलब्ध	407	NAE1128636	निर्वाचक का नाम : पालू देवी पिता का नाम: निम्बाराम गृह संख्या : 264 उम्र : 31 लिंग : महिला	फोटो उपलब्ध	408	NAE1128677	निर्वाचक का नाम : पालू पिता का नाम: शैतानाराम गृह संख्या : 264 उम्र : 29 लिंग : महिला	फोटो उपलब्ध
409	NAE1248632	निर्वाचक का नाम : सुरेश कुमार पिता का नाम: कालूराम गृह संख्या : 264 उम्र : 28 लिंग : पुरुष	फोटो उपलब्ध	410	NAE1901479	निर्वाचक का नाम : गुडिया कुमारी पिता का नाम: सुरेश कुमार गृह संख्या : 264 उम्र : 24 लिंग : महिला	फोटो उपलब्ध	411	KLC1486091	निर्वाचक का नाम : नरींगा पिता का नाम: पातू गृह संख्या : 265 उम्र : 71 लिंग : पुरुष	फोटो उपलब्ध
412	RJ/22/172/495313	निर्वाचक का नाम : कुन्दणी देवी पिता का नाम: नरींगाराम गृह संख्या : 265 उम्र : 69 लिंग : महिला	फोटो उपलब्ध	413	RJ/22/172/495593	निर्वाचक का नाम : बाबू पिता का नाम: नरींगा गृह संख्या : 265 उम्र : 56 लिंग : पुरुष	फोटो उपलब्ध	414	RJ/22/172/495542	निर्वाचक का नाम : जैकन पिता का नाम: नरींगा गृह संख्या : 265 उम्र : 53 लिंग : पुरुष	फोटो उपलब्ध
415	RJ/22/172/495360	निर्वाचक का नाम : सोना राम पिता का नाम: नरींगा राम गृह संख्या : 265 उम्र : 52 लिंग : पुरुष	फोटो उपलब्ध	416	KLC2081644	निर्वाचक का नाम : भंवरी पिता का नाम: सोनाराम गृह संख्या : 265 उम्र : 43 लिंग : महिला	फोटो उपलब्ध	417	KLC1666684	निर्वाचक का नाम : बनू पिता का नाम: बाबूलाल गृह संख्या : 265 उम्र : 43 लिंग : महिला	फोटो उपलब्ध
418	KLC1666692	निर्वाचक का नाम : रतनलाल पिता का नाम: नरींगाराम गृह संख्या : 265 उम्र : 43 लिंग : पुरुष	फोटो उपलब्ध	419	NAE1779131	निर्वाचक का नाम : राम स्वरूप पिता का नाम: बाबू लाल गृह संख्या : 265 उम्र : 22 लिंग : पुरुष	फोटो उपलब्ध	420	NAE1904077	निर्वाचक का नाम : हर्षवर्धन विश्रोई पिता का नाम: सोनाराम विश्रोई गृह संख्या : 265 उम्र : 22 लिंग : पुरुष	फोटो उपलब्ध

421	RJ/22/172/495384	निर्वाचक का नाम : भीखा राम पिता का नाम: वगता गृह संख्या : 266 उम्र : 68 लिंग : पुरुष	फोटो उपलब्ध	422	RJ/22/172/495297	निर्वाचक का नाम : पारू पति का नाम: भीखा राम गृह संख्या : 266 उम्र : 66 लिंग : महिला	फोटो उपलब्ध	423	NAE0784421	निर्वाचक का नाम : मानाराम पिता का नाम: भीखाराम गृह संख्या : 266 उम्र : 39 लिंग : पुरुष	फोटो उपलब्ध
424	NAE0667147	निर्वाचक का नाम : वागाराम पिता का नाम: भीखाराम गृह संख्या : 266 उम्र : 37 लिंग : पुरुष	फोटो उपलब्ध	425	NAE0667014	निर्वाचक का नाम : पांचू देवी पति का नाम: वागाराम गृह संख्या : 266 उम्र : 37 लिंग : महिला	फोटो उपलब्ध	426	NAE0667022	निर्वाचक का नाम : पालूदेवी पति का नाम: मानाराम गृह संख्या : 266 उम्र : 35 लिंग : महिला	फोटो उपलब्ध
427	NAE0666883	निर्वाचक का नाम : अशोक कुमार पिता का नाम: भीखाराम गृह संख्या : 266 उम्र : 35 लिंग : पुरुष	फोटो उपलब्ध	428	NAE1739747	निर्वाचक का नाम : भजना कुमारी पति का नाम: अशोक कुमार गृह संख्या : 266 उम्र : 25 लिंग : महिला	फोटो उपलब्ध	429	RJ/22/172/495463	निर्वाचक का नाम : विरदा राम पिता का नाम: बगता राम गृह संख्या : 267 उम्र : 81 लिंग : पुरुष	फोटो उपलब्ध
430	RJ/22/172/496014	निर्वाचक का नाम : आशु राम पिता का नाम: विरदा राम गृह संख्या : 267 उम्र : 54 लिंग : पुरुष	फोटो उपलब्ध	431	RJ/22/172/495260	निर्वाचक का नाम : गोपी राम पिता का नाम: बिरदा राम गृह संख्या : 267 उम्र : 54 लिंग : पुरुष	फोटो उपलब्ध	432	RJ/22/172/496027	निर्वाचक का नाम : कमला पति का नाम: आशु राम गृह संख्या : 267 उम्र : 53 लिंग : महिला	फोटो उपलब्ध
433	KLC2081651	निर्वाचक का नाम : रतनी पति का नाम: गोपीराम गृह संख्या : 267 उम्र : 46 लिंग : महिला	फोटो उपलब्ध	434	NAE1661743	निर्वाचक का नाम : भजन लाल पिता का नाम: आसू राम गृह संख्या : 267 उम्र : 24 लिंग : पुरुष	फोटो उपलब्ध	435	NAE1640366	निर्वाचक का नाम : पार्वती कुमारी पिता का नाम: गोपीराम गृह संख्या : 267 उम्र : 24 लिंग : महिला	फोटो उपलब्ध
436	NAE1899145	निर्वाचक का नाम : सुनील कुमार पिता का नाम: गोपी राम गृह संख्या : 267 उम्र : 21 लिंग : पुरुष	फोटो उपलब्ध	437	NAE2239341	निर्वाचक का नाम : राम निवास पिता का नाम: गोपी राम गृह संख्या : 267 उम्र : 19 लिंग : पुरुष	फोटो उपलब्ध	438	RJ/22/172/495028	निर्वाचक का नाम : विरदा पिता का नाम: छोटू गृह संख्या : 268 उम्र : 76 लिंग : पुरुष	फोटो उपलब्ध
439	RJ/22/172/495086	निर्वाचक का नाम : मीरा पति का नाम: विरदा गृह संख्या : 268 उम्र : 73 लिंग : महिला	फोटो उपलब्ध	440	NAE0685589	निर्वाचक का नाम : माना राम पिता का नाम: विरदा गृह संख्या : 268 उम्र : 54 लिंग : पुरुष	फोटो उपलब्ध	441	RJ/22/172/495502	निर्वाचक का नाम : ऐलसी पति का नाम: माना राम गृह संख्या : 268 उम्र : 53 लिंग : महिला	फोटो उपलब्ध
442	KLC1666700	निर्वाचक का नाम : गंगाराम पिता का नाम: विरदा राम गृह संख्या : 268 उम्र : 44 लिंग : पुरुष	फोटो उपलब्ध	443	NAE0666891	निर्वाचक का नाम : सोहनी विश्रोई पति का नाम: गंगाराम गृह संख्या : 268 उम्र : 36 लिंग : महिला	फोटो उपलब्ध	444	NAE2096055	निर्वाचक का नाम : उर्मिला कुमारी पिता का नाम: माना राम गृह संख्या : 268 उम्र : 24 लिंग : महिला	फोटो उपलब्ध
445	NAE1903319	निर्वाचक का नाम : सुन्दर कुमारी पिता का नाम: माना राम गृह संख्या : 268 उम्र : 23 लिंग : महिला	फोटो उपलब्ध	446	NAE1920370	निर्वाचक का नाम : श्रीराम विश्रोई पिता का नाम: माना राम गृह संख्या : 268 उम्र : 21 लिंग : पुरुष	फोटो उपलब्ध	447	RJ/22/172/495156	निर्वाचक का नाम : नवली पति का नाम: वरींगा गृह संख्या : 269 उम्र : 91 लिंग : महिला	फोटो उपलब्ध
448	RJ/22/172/495137	निर्वाचक का नाम : पाबू पिता का नाम: वरींगा गृह संख्या : 269 उम्र : 53 लिंग : पुरुष	फोटो उपलब्ध	449	KLC1666718	निर्वाचक का नाम : सुगणी पति का नाम: पाबूराम गृह संख्या : 269 उम्र : 44 लिंग : महिला	फोटो उपलब्ध	450	NAE0666669	निर्वाचक का नाम : पुनमा राम पिता का नाम: बरींगाराम गृह संख्या : 269 उम्र : 36 लिंग : पुरुष	फोटो उपलब्ध

451	NAE1745348	निर्वाचक का नाम : विकास कुमार पिता का नाम: पाबु राम गृह संख्या : 269 उम्र : 26 लिंग : पुरुष	फोटो उपलब्ध	452	NAE1661123	निर्वाचक का नाम : निरमा पिता का नाम: पबू राम गृह संख्या : 269 उम्र : 25 लिंग : महिला	फोटो उपलब्ध	453	NAE1719954	निर्वाचक का नाम : सुनील कुमार पिता का नाम: पाबु राम गृह संख्या : 269 उम्र : 24 लिंग : पुरुष	फोटो उपलब्ध
454	RJ/22/172/495219	निर्वाचक का नाम : वाली पति का नाम: सोना गृह संख्या : 270 उम्र : 85 लिंग : महिला	फोटो उपलब्ध	455	KLC2186310	निर्वाचक का नाम : हनुमान पिता का नाम: सोनाराम गृह संख्या : 270 उम्र : 46 लिंग : पुरुष	फोटो उपलब्ध	456	NAE0784405	निर्वाचक का नाम : नीम्बाराम पिता का नाम: सोनाराम गृह संख्या : 270 उम्र : 36 लिंग : पुरुष	फोटो उपलब्ध
457	RJ/22/172/495517	निर्वाचक का नाम : उकी पति का नाम: जोधा गृह संख्या : 271 उम्र : 71 लिंग : महिला	फोटो उपलब्ध	458	KLC1666726	निर्वाचक का नाम : बचनाराम पिता का नाम: जोधाराम गृह संख्या : 271 उम्र : 43 लिंग : पुरुष	फोटो उपलब्ध	459	NAE0918565	निर्वाचक का नाम : सरला पति का नाम: वचनाराम गृह संख्या : 271 उम्र : 33 लिंग : महिला	फोटो उपलब्ध
460	RJ/22/172/495534	निर्वाचक का नाम : जीवा राम पिता का नाम: चोखा राम गृह संख्या : 272 उम्र : 75 लिंग : पुरुष	फोटो उपलब्ध	461	RJ/22/172/495473	निर्वाचक का नाम : शान्ति पति का नाम: जीवा गृह संख्या : 272 उम्र : 66 लिंग : महिला	फोटो उपलब्ध	462	NAE1639640	निर्वाचक का नाम : हनुमानाराम पिता का नाम: जीवा राम गृह संख्या : 272 उम्र : 24 लिंग : महिला	फोटो उपलब्ध
463	NAE1835263	निर्वाचक का नाम : शारदा पिता का नाम: जीवाराम बिश्रोई गृह संख्या : 272 उम्र : 22 लिंग : महिला	फोटो उपलब्ध	464	NAE1931880	निर्वाचक का नाम : पंखु कुमारी पिता का नाम: जीवा राम गृह संख्या : 272 उम्र : 21 लिंग : महिला	फोटो उपलब्ध	465	NAE1701259	निर्वाचक का नाम : भगवाना पिता का नाम: चोखा गृह संख्या : 273 उम्र : 68 लिंग : पुरुष	फोटो उपलब्ध
466	RJ/22/172/495073	निर्वाचक का नाम : मानी पति का नाम: भगवाना गृह संख्या : 273 उम्र : 64 लिंग : महिला	फोटो उपलब्ध	467	RJ/22/172/495409	निर्वाचक का नाम : कालू पिता का नाम: फबा गृह संख्या : 274 उम्र : 70 लिंग : पुरुष	फोटो उपलब्ध	468	RJ/22/172/495597	निर्वाचक का नाम : रूकमणी पति का नाम: कालू गृह संख्या : 274 उम्र : 68 लिंग : महिला	फोटो उपलब्ध
469	NAE0918557	निर्वाचक का नाम : रामलाल पिता का नाम: कालूराम गृह संख्या : 274 उम्र : 34 लिंग : पुरुष	फोटो उपलब्ध	470	NAE0918532	निर्वाचक का नाम : रिना पति का नाम: रामलाल गृह संख्या : 274 उम्र : 33 लिंग : महिला	फोटो उपलब्ध	471	NAE1913359	निर्वाचक का नाम : सुरेश कुमार पिता का नाम: कालू राम गृह संख्या : 274 उम्र : 30 लिंग : पुरुष	फोटो उपलब्ध
472	NAE0979013	निर्वाचक का नाम : सांभला राम पिता का नाम: हरी राम गृह संख्या : 274 उम्र : 30 लिंग : पुरुष	फोटो उपलब्ध	473	NAE1903913	निर्वाचक का नाम : अनिता कुमारी पति का नाम: सुरेश कुमार गृह संख्या : 274 उम्र : 26 लिंग : महिला	फोटो उपलब्ध	474	RJ/22/172/495257	निर्वाचक का नाम : मोहन लाल पिता का नाम: वगता गृह संख्या : 276 उम्र : 76 लिंग : पुरुष	फोटो उपलब्ध
475	RJ/22/172/495213	निर्वाचक का नाम : इमू देवी पति का नाम: मोहन लाल गृह संख्या : 276 उम्र : 74 लिंग : महिला	फोटो उपलब्ध	476	RJ/22/172/495498	निर्वाचक का नाम : केवला राम पिता का नाम: मोहन गृह संख्या : 276 उम्र : 57 लिंग : पुरुष	फोटो उपलब्ध	477	RJ/22/172/496047	निर्वाचक का नाम : रतनलाल पिता का नाम: मोहन लाल गृह संख्या : 276 उम्र : 53 लिंग : पुरुष	फोटो उपलब्ध
478	NAE0784470	निर्वाचक का नाम : हंसा पति का नाम: केवलाराम गृह संख्या : 276 उम्र : 45 लिंग : महिला	फोटो उपलब्ध	479	KLC1666742	निर्वाचक का नाम : निरमादेवी पति का नाम: रतनलाल गृह संख्या : 276 उम्र : 43 लिंग : महिला	फोटो उपलब्ध	480	NAE1570860	निर्वाचक का नाम : सुख देव पिता का नाम: केवला राम गृह संख्या : 276 उम्र : 27 लिंग : पुरुष	फोटो उपलब्ध

481	NAE1608256	निर्वाचक का नाम : सुशीला शर्मा पति का नाम: सुखदेव गोड गृह संख्या : 276 उम्र : 26 लिंग : महिला	फोटो उपलब्ध	482	NAE1570837	निर्वाचक का नाम : वेद प्रकाश पिता का नाम: केवला राम गृह संख्या : 276 उम्र : 25 लिंग : पुरुष	फोटो उपलब्ध	483	NAE1772359	निर्वाचक का नाम : रूकमण पिता का नाम: रतनलाल गृह संख्या : 276 उम्र : 22 लिंग : महिला	फोटो उपलब्ध
484	NAE1128578	निर्वाचक का नाम : धोली पति का नाम: सांवलाराम गृह संख्या : 277 उम्र : 29 लिंग : महिला	फोटो उपलब्ध	485	NAE1128560	निर्वाचक का नाम : भंवर लाल पिता का नाम: आसु राम गृह संख्या : 277 उम्र : 29 लिंग : पुरुष	फोटो उपलब्ध	486	NAE1570787	निर्वाचक का नाम : सुमित्रा पति का नाम: भंवर लाल गृह संख्या : 277 उम्र : 27 लिंग : महिला	फोटो उपलब्ध
487	NAE0666677	निर्वाचक का नाम : सुरेश कुमार पिता का नाम: सोनाराम गृह संख्या : 278 उम्र : 34 लिंग : पुरुष	फोटो उपलब्ध	488	NAE0864694	निर्वाचक का नाम : परमेश्वरी पति का नाम: सुरेश कुमार गृह संख्या : 278 उम्र : 32 लिंग : महिला	फोटो उपलब्ध	489	NAE1248657	निर्वाचक का नाम : भवरलाल पिता का नाम: भागीरथ राम गृह संख्या : 291 उम्र : 29 लिंग : पुरुष	फोटो उपलब्ध
490	NAE1248640	निर्वाचक का नाम : जगदीश विश्रोई पिता का नाम: भागीरथ राम गृह संख्या : 291 उम्र : 27 लिंग : पुरुष	फोटो उपलब्ध	491	NAE1959832	निर्वाचक का नाम : श्रीराम पिता का नाम: गोपी राम गृह संख्या : 291 उम्र : 20 लिंग : पुरुष	फोटो उपलब्ध	492	NAE1981182	निर्वाचक का नाम : राम निवास विश्रोई पिता का नाम: जय राम विश्रोई गृह संख्या : 296 उम्र : 25 लिंग : पुरुष	फोटो उपलब्ध
493	NAE1851187	निर्वाचक का नाम : संजय कुमार पिता का नाम: बाबू लाल गृह संख्या : 365 उम्र : 23 लिंग : पुरुष	फोटो उपलब्ध	494	NAE2045870	निर्वाचक का नाम : बुद्ध राम विश्रोई पिता का नाम: हरी राम गृह संख्या : एच नं 264 विश्रोई को की धनिया उम्र : 25 लिंग : पुरुष	फोटो उपलब्ध				

495	NAE2045888	निर्वाचक का नाम : सुरेन्द्र कुमार माता का नाम: एलसी देवी गृह संख्या : 19 उम्र : 23 लिंग : पुरुष	फोटो उपलब्ध	496	NAE0918599	निर्वाचक का नाम : निम्बाराम पिता का नाम: पूनमाराम गृह संख्या : 108 उम्र : 35 लिंग : पुरुष	फोटो उपलब्ध	497	RJ/22/172/495267	निर्वाचक का नाम : लूगा पति का नाम: जगमाल गृह संख्या : 277 उम्र : 75 लिंग : महिला	फोटो उपलब्ध
498	RJ/22/172/495029	निर्वाचक का नाम : हरि राम पिता का नाम: नागजी गृह संख्या : 277 उम्र : 71 लिंग : पुरुष	फोटो उपलब्ध	499	NAE1833284	निर्वाचक का नाम : केली देवी पति का नाम: हरी राम गृह संख्या : 277 उम्र : 70 लिंग : महिला	फोटो उपलब्ध	500	RJ/22/172/496030	निर्वाचक का नाम : बादु पति का नाम: भंवरू गृह संख्या : 277 उम्र : 60 लिंग : महिला	फोटो उपलब्ध
501	RJ/22/172/495292	निर्वाचक का नाम : भंवरू पिता का नाम: जगमाल गृह संख्या : 277 उम्र : 57 लिंग : पुरुष	फोटो उपलब्ध	502	RJ/22/172/495475	निर्वाचक का नाम : मोहन पिता का नाम: जगमाल गृह संख्या : 277 उम्र : 53 लिंग : पुरुष	फोटो उपलब्ध	503	NAE0211078	निर्वाचक का नाम : प्रमेश्वरी पिता का नाम: मोहनलाल गृह संख्या : 277 उम्र : 45 लिंग : महिला	फोटो उपलब्ध
504	KLC1666767	निर्वाचक का नाम : मागीलाल पिता का नाम: हरीराम गृह संख्या : 277 उम्र : 45 लिंग : पुरुष	फोटो उपलब्ध	505	KLC2081669	निर्वाचक का नाम : कमला पति का नाम: मांगीलाल गृह संख्या : 277 उम्र : 43 लिंग : महिला	फोटो उपलब्ध	506	KLC1666759	निर्वाचक का नाम : श्रवणकुमार पिता का नाम: जगमाल गृह संख्या : 277 उम्र : 43 लिंग : पुरुष	फोटो उपलब्ध
507	NAE1130228	निर्वाचक का नाम : राजा देवी पति का नाम: श्रवण कुमार गृह संख्या : 277 उम्र : 34 लिंग : महिला	फोटो उपलब्ध	508	NAE1175074	निर्वाचक का नाम : दिनेश कुमार पिता का नाम: भंवर लाल गृह संख्या : 277 उम्र : 27 लिंग : पुरुष	फोटो उपलब्ध	509	NAE1248665	निर्वाचक का नाम : प्रवीण कुमार पिता का नाम: मोहन लाल गृह संख्या : 277 उम्र : 27 लिंग : पुरुष	फोटो उपलब्ध
510	NAE1920206	निर्वाचक का नाम : सुन्दर पति का नाम: प्रवीण कुमार गृह संख्या : 277 उम्र : 26 लिंग : महिला	फोटो उपलब्ध	511	NAE1899061	निर्वाचक का नाम : निर्मला कुमारी पति का नाम: दिनेश कुमार गृह संख्या : 277 उम्र : 25 लिंग : महिला	फोटो उपलब्ध	512	NAE1608280	निर्वाचक का नाम : शैताना राम बिश्रोई पिता का नाम: भंवर लाल गृह संख्या : 277 उम्र : 24 लिंग : पुरुष	फोटो उपलब्ध
513	NAE1729599	निर्वाचक का नाम : सही राम पिता का नाम: मोहन लाल गृह संख्या : 277 उम्र : 24 लिंग : पुरुष	फोटो उपलब्ध	514	NAE1899160	निर्वाचक का नाम : धापु पति का नाम: शैतानाराम बिश्रोई गृह संख्या : 277 उम्र : 22 लिंग : महिला	फोटो उपलब्ध	515	RJ/22/172/495075	निर्वाचक का नाम : सोना पिता का नाम: फुआ गृह संख्या : 278 उम्र : 76 लिंग : पुरुष	फोटो उपलब्ध
516	RJ/22/172/495268	निर्वाचक का नाम : धनी पति का नाम: सोना गृह संख्या : 278 उम्र : 75 लिंग : महिला	फोटो उपलब्ध	517	RJ/22/172/495134	निर्वाचक का नाम : प्रकाश पिता का नाम: सोना गृह संख्या : 278 उम्र : 53 लिंग : पुरुष	फोटो उपलब्ध	518	KLC1666775	निर्वाचक का नाम : मोहनीदेवी पति का नाम: प्रकाशकुमार गृह संख्या : 278 उम्र : 45 लिंग : महिला	फोटो उपलब्ध
519	NAE1771823	निर्वाचक का नाम : नरेश कुमार पिता का नाम: प्रकाश कुमार गृह संख्या : 278 उम्र : 22 लिंग : पुरुष	फोटो उपलब्ध	520	RJ/22/172/495273	निर्वाचक का नाम : भीखी पति का नाम: जोधा गृह संख्या : 279 उम्र : 75 लिंग : महिला	फोटो उपलब्ध	521	RJ/22/172/495344	निर्वाचक का नाम : भागीरथ पिता का नाम: जोधा गृह संख्या : 279 उम्र : 57 लिंग : पुरुष	फोटो उपलब्ध
522	KLC1666783	निर्वाचक का नाम : सुगनी पति का नाम: भागीरथ गृह संख्या : 279 उम्र : 55 लिंग : महिला	फोटो उपलब्ध	523	NAE1588094	निर्वाचक का नाम : सावला राम पिता का नाम: भागीरथ राम गृह संख्या : 279 उम्र : 28 लिंग : पुरुष	फोटो उपलब्ध	524	NAE1587559	निर्वाचक का नाम : प्रवीण पिता का नाम: भागीरथ राम गृह संख्या : 279 उम्र : 25 लिंग : पुरुष	फोटो उपलब्ध

525	NAE2245827	निर्वाचक का नाम : ईन्द्रा पति का नाम: सावला राम गृह संख्या : 279 उम्र : 22 लिंग : महिला	फोटो उपलब्ध	526	RJ/22/172/495301	निर्वाचक का नाम : अजोती पति का नाम: मगना गृह संख्या : 280 उम्र : 75 लिंग : महिला	फोटो उपलब्ध	527	RJ/22/172/495027	निर्वाचक का नाम : लीला पति का नाम: मगना गृह संख्या : 280 उम्र : 63 लिंग : पुरुष	फोटो उपलब्ध
528	RJ/22/172/495118	निर्वाचक का नाम : चुनी पति का नाम: लीला गृह संख्या : 280 उम्र : 61 लिंग : महिला	फोटो उपलब्ध	529	RJ/22/172/495125	निर्वाचक का नाम : गोदा पिता का नाम: मगना गृह संख्या : 280 उम्र : 57 लिंग : पुरुष	फोटो उपलब्ध	530	RJ/22/172/495120	निर्वाचक का नाम : झमू पति का नाम: गोदा गृह संख्या : 280 उम्र : 56 लिंग : महिला	फोटो उपलब्ध
531	RJ/22/172/495015	निर्वाचक का नाम : विरदा पिता का नाम: मगना गृह संख्या : 280 उम्र : 53 लिंग : पुरुष	फोटो उपलब्ध	532	KLC1666791	निर्वाचक का नाम : सुकी पति का नाम: वरदाराम गृह संख्या : 280 उम्र : 46 लिंग : महिला	फोटो उपलब्ध	533	NAE0979153	निर्वाचक का नाम : पदमाराम पिता का नाम: लीलाराम गृह संख्या : 280 उम्र : 33 लिंग : पुरुष	फोटो उपलब्ध
534	NAE0979161	निर्वाचक का नाम : दाडमाराम पिता का नाम: गोदाराम गृह संख्या : 280 उम्र : 32 लिंग : पुरुष	फोटो उपलब्ध	535	NAE1625474	निर्वाचक का नाम : भागवती पति का नाम: पद्मा राम गृह संख्या : 280 उम्र : 31 लिंग : महिला	फोटो उपलब्ध	536	NAE1137215	निर्वाचक का नाम : पारस देवी पति का नाम: अर्जुनराम गृह संख्या : 280 उम्र : 30 लिंग : महिला	फोटो उपलब्ध
537	NAE2086247	निर्वाचक का नाम : टमका देवी पति का नाम: दाडमा राम गृह संख्या : 280 उम्र : 28 लिंग : महिला	फोटो उपलब्ध	538	NAE1607100	निर्वाचक का नाम : प्रसोतम पिता का नाम: विरदा राम गृह संख्या : 280 उम्र : 25 लिंग : पुरुष	फोटो उपलब्ध	539	NAE1724160	निर्वाचक का नाम : वदामी कुमारी पिता का नाम: वीरदा राम गृह संख्या : 280 उम्र : 24 लिंग : महिला	फोटो उपलब्ध
540	NAE1818210	निर्वाचक का नाम : मुकेश कुमार पिता का नाम: लीला राम गृह संख्या : 280 उम्र : 22 लिंग : पुरुष	फोटो उपलब्ध	541	NAE1979681	निर्वाचक का नाम : उर्मिला कुमारी पिता का नाम: विरदा राम गृह संख्या : 280 उम्र : 20 लिंग : महिला	फोटो उपलब्ध	542	KLC1486083	निर्वाचक का नाम : बाधु पति का नाम: भगवाना गृह संख्या : 281 उम्र : 81 लिंग : महिला	फोटो उपलब्ध
543	NAE1951482	निर्वाचक का नाम : पूनमा राम पिता का नाम: भगवाना राम गृह संख्या : 281 उम्र : 63 लिंग : पुरुष	फोटो उपलब्ध	544	NAE1951490	निर्वाचक का नाम : सिणगारी देवी पति का नाम: पूनमा राम गृह संख्या : 281 उम्र : 59 लिंग : महिला	फोटो उपलब्ध	545	NAE0460741	निर्वाचक का नाम : सुरेश कुमार पिता का नाम: पुनमाराम गृह संख्या : 281 उम्र : 36 लिंग : पुरुष	फोटो उपलब्ध
546	NAE0979146	निर्वाचक का नाम : गणपतलाल पिता का नाम: पूनमाराम गृह संख्या : 281 उम्र : 33 लिंग : पुरुष	फोटो उपलब्ध	547	NAE0979179	निर्वाचक का नाम : सुआ देवी पति का नाम: सुरेश कुमार गृह संख्या : 281 उम्र : 32 लिंग : महिला	फोटो उपलब्ध	548	RJ/22/172/495110	निर्वाचक का नाम : गवरी पति का नाम: हीरा गृह संख्या : 282 उम्र : 88 लिंग : महिला	फोटो उपलब्ध
549	RJ/22/172/495105	निर्वाचक का नाम : वीरमा पिता का नाम: हीरा गृह संख्या : 282 उम्र : 61 लिंग : पुरुष	फोटो उपलब्ध	550	RJ/22/172/495113	निर्वाचक का नाम : शान्ति पति का नाम: वीरमा गृह संख्या : 282 उम्र : 59 लिंग : महिला	फोटो उपलब्ध	551	RJ/22/172/495130	निर्वाचक का नाम : बाबू पिता का नाम: हीरा गृह संख्या : 282 उम्र : 55 लिंग : पुरुष	फोटो उपलब्ध
552	RJ/22/172/495114	निर्वाचक का नाम : गवरी पति का नाम: बाबू गृह संख्या : 282 उम्र : 53 लिंग : महिला	फोटो उपलब्ध	553	NAE0784462	निर्वाचक का नाम : लादूराम पिता का नाम: वीरमाराम गृह संख्या : 282 उम्र : 45 लिंग : पुरुष	फोटो उपलब्ध	554	KLC1666809	निर्वाचक का नाम : जयराम पिता का नाम: वीरमाराम गृह संख्या : 282 उम्र : 43 लिंग : पुरुष	फोटो उपलब्ध

555	NAE0979112	निर्वाचक का नाम : ऐलची पति का नाम: लादुराम गृह संख्या : 282 उम्र : 36 लिंग : महिला	फोटो उपलब्ध	556	NAE0979120	निर्वाचक का नाम : पूनीदेवी पति का नाम: जयराम गृह संख्या : 282 उम्र : 32 लिंग : महिला	फोटो उपलब्ध	557	NAE1884782	निर्वाचक का नाम : संगीता कुमारी पति का नाम: शेतान राम गृह संख्या : 282 उम्र : 26 लिंग : महिला	फोटो उपलब्ध
558	NAE1742808	निर्वाचक का नाम : परमेश्वरी पिता का नाम: बाबू राम गृह संख्या : 282 उम्र : 25 लिंग : महिला	फोटो उपलब्ध	559	NAE1884659	निर्वाचक का नाम : चेना राम पिता का नाम: बाबूराम विश्रोई गृह संख्या : 282 उम्र : 23 लिंग : पुरुष	फोटो उपलब्ध	560	RJ/22/172/495136	निर्वाचक का नाम : रामकिशन पिता का नाम: वागाराम गृह संख्या : 283 उम्र : 53 लिंग : पुरुष	फोटो उपलब्ध
561	KLC2184893	निर्वाचक का नाम : नेनाराम पिता का नाम: वागाराम गृह संख्या : 283 उम्र : 45 लिंग : पुरुष	फोटो उपलब्ध	562	NAE1918754	निर्वाचक का नाम : मोहनी पति का नाम: रामकिशन गृह संख्या : 283 उम्र : 43 लिंग : महिला	फोटो उपलब्ध	563	KLC2119063	निर्वाचक का नाम : पांचाराम पिता का नाम: वागाराम गृह संख्या : 283 उम्र : 42 लिंग : पुरुष	फोटो उपलब्ध
564	NAE1940683	निर्वाचक का नाम : झमू पति का नाम: नैना राम गृह संख्या : 283 उम्र : 41 लिंग : महिला	फोटो उपलब्ध	565	NAE1935048	निर्वाचक का नाम : सुनीता कुमारी पति का नाम: पांचा राम गृह संख्या : 283 उम्र : 40 लिंग : महिला	फोटो उपलब्ध	566	NAE1571041	निर्वाचक का नाम : नरेंद्र विश्रोई पिता का नाम: रामकिशन विश्रोई गृह संख्या : 283 उम्र : 25 लिंग : पुरुष	फोटो उपलब्ध
567	NAE2101988	निर्वाचक का नाम : विमला पति का नाम: भजन लाल गृह संख्या : 283 उम्र : 24 लिंग : महिला	फोटो उपलब्ध	568	NAE1767144	निर्वाचक का नाम : भजन लाल पिता का नाम: नेना राम गृह संख्या : 283 उम्र : 22 लिंग : पुरुष	फोटो उपलब्ध	569	NAE1767193	निर्वाचक का नाम : उर्मिला कुमारी पिता का नाम: रामकिशन गृह संख्या : 283 उम्र : 22 लिंग : महिला	फोटो उपलब्ध
570	NAE2119535	निर्वाचक का नाम : माया विशनोई पिता का नाम: राम किशन गृह संख्या : 283 उम्र : 20 लिंग : महिला	फोटो उपलब्ध	571	RJ/22/172/495569	निर्वाचक का नाम : जगमाल पिता का नाम: फुबा गृह संख्या : 284 उम्र : 71 लिंग : पुरुष	फोटो उपलब्ध	572	RJ/22/172/495568	निर्वाचक का नाम : झमू पति का नाम: जगमाल गृह संख्या : 284 उम्र : 58 लिंग : महिला	फोटो उपलब्ध
573	KLC2081677	निर्वाचक का नाम : प्रकाशकुमार जगमालराम विश्रोई पिता का नाम: जगमालराम गृह संख्या : 284 उम्र : 39 लिंग : पुरुष	फोटो उपलब्ध	574	NAE1174994	निर्वाचक का नाम : बाली देवी पति का नाम: प्रकाशकुमार जागमलराम विश्रोई गृह संख्या : 284 उम्र : 32 लिंग : महिला	फोटो उपलब्ध	575	RJ/22/172/495157	निर्वाचक का नाम : बंशी पिता का नाम: फुबा गृह संख्या : 285 उम्र : 66 लिंग : पुरुष	फोटो उपलब्ध
576	RJ/22/172/495565	निर्वाचक का नाम : नेनू पति का नाम: बंशी गृह संख्या : 285 उम्र : 61 लिंग : महिला	फोटो उपलब्ध	577	NAE1175082	निर्वाचक का नाम : भैरा राम पिता का नाम: बंशी लाल गृह संख्या : 285 उम्र : 30 लिंग : पुरुष	फोटो उपलब्ध	578	NAE1175058	निर्वाचक का नाम : रामेश्वरी पति का नाम: भैरा राम गृह संख्या : 285 उम्र : 28 लिंग : महिला	फोटो उपलब्ध
579	NAE2198950	निर्वाचक का नाम : सुनील कुमार पिता का नाम: बंशा राम गृह संख्या : 285 उम्र : 19 लिंग : पुरुष	फोटो उपलब्ध	580	RJ/22/172/495185	निर्वाचक का नाम : सुरता पिता का नाम: जोधा गृह संख्या : 286 उम्र : 66 लिंग : पुरुष	फोटो उपलब्ध	581	RJ/22/172/495163	निर्वाचक का नाम : सुती पति का नाम: सुरता गृह संख्या : 286 उम्र : 63 लिंग : महिला	फोटो उपलब्ध
582	RJ/22/172/495021	निर्वाचक का नाम : मोहन पिता का नाम: सुरता गृह संख्या : 286 उम्र : 53 लिंग : पुरुष	फोटो उपलब्ध	583	KLC1666817	निर्वाचक का नाम : कमला पति का नाम: मोहनलाल गृह संख्या : 286 उम्र : 45 लिंग : महिला	फोटो उपलब्ध	584	KLC1666825	निर्वाचक का नाम : भंवरलाल पिता का नाम: सुरताराम गृह संख्या : 286 उम्र : 43 लिंग : पुरुष	फोटो उपलब्ध

585	NAE0918615	निर्वाचक का नाम : कमला पति का नाम: भंवरलाल गृह संख्या : 286 उम्र : 41 लिंग : महिला	फोटो उपलब्ध	586	NAE1639541	निर्वाचक का नाम : वसुंधरा कुमारी पिता का नाम: मोहन लाल गृह संख्या : 286 उम्र : 24 लिंग : महिला	फोटो उपलब्ध	587	NAE1767367	निर्वाचक का नाम : प्रकाश कुमार पिता का नाम: मोहन लाल गृह संख्या : 286 उम्र : 22 लिंग : पुरुष	फोटो उपलब्ध
588	NAE1923242	निर्वाचक का नाम : राकेश गोदारा पिता का नाम: मोहन लाल गृह संख्या : 286 उम्र : 21 लिंग : पुरुष	फोटो उपलब्ध	589	RJ/22/172/495383	निर्वाचक का नाम : भीयां पिता का नाम: धुकला गृह संख्या : 287 उम्र : 81 लिंग : पुरुष	फोटो उपलब्ध	590	NAE1624535	निर्वाचक का नाम : अमरू देवी पति का नाम: भीयां गृह संख्या : 287 उम्र : 79 लिंग : महिला	फोटो उपलब्ध
591	RJ/22/172/495012	निर्वाचक का नाम : बाबूलाल पिता का नाम: भीयां गृह संख्या : 287 उम्र : 58 लिंग : पुरुष	फोटो उपलब्ध	592	RJ/22/172/495298	निर्वाचक का नाम : चुन्नीलाल पति का नाम: बाबूलाल गृह संख्या : 287 उम्र : 56 लिंग : महिला	फोटो उपलब्ध	593	NAE0666693	निर्वाचक का नाम : धीराराम पिता का नाम: बाबूलाल गृह संख्या : 287 उम्र : 33 लिंग : पुरुष	फोटो उपलब्ध
594	NAE1519362	निर्वाचक का नाम : संतोष विश्रोई पति का नाम: धीरा राम गृह संख्या : 287 उम्र : 32 लिंग : महिला	फोटो उपलब्ध	595	NAE1771849	निर्वाचक का नाम : ओमप्रकाश पिता का नाम: बाबू लाल गृह संख्या : 287 उम्र : 22 लिंग : पुरुष	फोटो उपलब्ध	596	RJ/22/172/495356	निर्वाचक का नाम : भागीरथ राम पिता का नाम: धुकला गृह संख्या : 288 उम्र : 68 लिंग : पुरुष	फोटो उपलब्ध
597	NAE2245074	निर्वाचक का नाम : इमरतीदेवी पति का नाम: भागीरथ राम गृह संख्या : 288 उम्र : 65 लिंग : महिला	फोटो उपलब्ध	598	KLC2184331	निर्वाचक का नाम : भगवाना राम बिश्रोई पिता का नाम: भागीरथ राम बिश्रोई गृह संख्या : 288 उम्र : 37 लिंग : पुरुष	फोटो उपलब्ध	599	NAE0918581	निर्वाचक का नाम : संगीता देवी पति का नाम: भगवान राम बिश्रोई गृह संख्या : 288 उम्र : 34 लिंग : महिला	फोटो उपलब्ध
600	NAE0979138	निर्वाचक का नाम : सरस्वती पति का नाम: श्रवण गृह संख्या : 288 उम्र : 33 लिंग : महिला	फोटो उपलब्ध	601	NAE0666701	निर्वाचक का नाम : श्रवण कुमार पिता का नाम: भागीरथ राम गृह संख्या : 288 जम्बेश्वर मंदिर उम्र : 34 लिंग : पुरुष	फोटो उपलब्ध	602	RJ/22/172/495348	निर्वाचक का नाम : पूनमा पिता का नाम: धरमा गृह संख्या : 289 उम्र : 68 लिंग : पुरुष	फोटो उपलब्ध
603	RJ/22/172/495340	निर्वाचक का नाम : शान्ति पति का नाम: पूनमा गृह संख्या : 289 उम्र : 66 लिंग : महिला	फोटो उपलब्ध	604	RJ/22/172/495129	निर्वाचक का नाम : हरी राम पिता का नाम: धरमा गृह संख्या : 289 उम्र : 61 लिंग : पुरुष	फोटो उपलब्ध	605	RJ/22/172/495341	निर्वाचक का नाम : द्रोपा पति का नाम: हरि राम गृह संख्या : 289 उम्र : 58 लिंग : महिला	फोटो उपलब्ध
606	KLC2184307	निर्वाचक का नाम : हनुमानाराम पिता का नाम: पुनमाराम गृह संख्या : 289 उम्र : 38 लिंग : पुरुष	फोटो उपलब्ध	607	NAE0666727	निर्वाचक का नाम : अरूणा देवी पति का नाम: हनुमानाराम गृह संख्या : 289 उम्र : 37 लिंग : महिला	फोटो उपलब्ध	608	NAE0666719	निर्वाचक का नाम : लाडू राम पिता का नाम: हरीराम गृह संख्या : 289 उम्र : 33 लिंग : पुरुष	फोटो उपलब्ध
609	NAE1175066	निर्वाचक का नाम : पालू देवी पति का नाम: लधु राम गृह संख्या : 289 उम्र : 29 लिंग : महिला	फोटो उपलब्ध	610	NAE1517663	निर्वाचक का नाम : किशना राम पिता का नाम: हरी राम गृह संख्या : 289 उम्र : 25 लिंग : पुरुष	फोटो उपलब्ध	611	NAE1517697	निर्वाचक का नाम : सुरेश गोदारा पिता का नाम: पूनमा राम गृह संख्या : 289 उम्र : 25 लिंग : पुरुष	फोटो उपलब्ध
612	RJ/22/172/495486	निर्वाचक का नाम : मीरा पति का नाम: राम लाल गृह संख्या : 290 उम्र : 86 लिंग : महिला	फोटो उपलब्ध	613	RJ/22/172/495180	निर्वाचक का नाम : राम लाल पिता का नाम: धुडा गृह संख्या : 290 उम्र : 68 लिंग : पुरुष	फोटो उपलब्ध	614	RJ/22/172/495181	निर्वाचक का नाम : लाखा पिता का नाम: राम लाल गृह संख्या : 290 उम्र : 66 लिंग : पुरुष	फोटो उपलब्ध

615	RJ/22/172/495598	निर्वाचक का नाम : रामप्यारी पति का नाम: लाखा गृह संख्या : 290 उम्र : 57 लिंग : महिला	फोटो उपलब्ध	616	NAE2163012	निर्वाचक का नाम : आम्बाराम विश्रोई पिता का नाम: राम लाल विश्रोई गृह संख्या : 290 उम्र : 51 लिंग : पुरुष	फोटो उपलब्ध	617	NAE2124394	निर्वाचक का नाम : साजनराम रामलालजी विश्रोई पिता का नाम: राम लाल गृह संख्या : 290 उम्र : 48 लिंग : पुरुष	फोटो उपलब्ध
618	KLC1666841	निर्वाचक का नाम : बसन्ति पति का नाम: आम्बाराम गृह संख्या : 290 उम्र : 45 लिंग : महिला	फोटो उपलब्ध	619	KLC2081685	निर्वाचक का नाम : कमला पति का नाम: पूनमाराम गृह संख्या : 290 उम्र : 43 लिंग : महिला	फोटो उपलब्ध	620	NAE0211060	निर्वाचक का नाम : सजनी पति का नाम: साजन गृह संख्या : 290 उम्र : 43 लिंग : महिला	फोटो उपलब्ध
621	NAE0211052	निर्वाचक का नाम : पूनमाराम पिता का नाम: रामलाल गृह संख्या : 290 उम्र : 40 लिंग : पुरुष	फोटो उपलब्ध	622	NAE1662634	निर्वाचक का नाम : निरमा कुमारी पिता का नाम: आम्ब राम गृह संख्या : 290 उम्र : 23 लिंग : महिला	फोटो उपलब्ध	623	NAE1961051	निर्वाचक का नाम : मीनाक्षी पिता का नाम: लाखाराम गृह संख्या : 290 उम्र : 20 लिंग : महिला	फोटो उपलब्ध
624	NAE1995521	निर्वाचक का नाम : संदीप पिता का नाम: साजन राम गृह संख्या : 290 उम्र : 20 लिंग : पुरुष	फोटो उपलब्ध	625	KLC1666882	निर्वाचक का नाम : गोपीराम पिता का नाम: धीमाराम गृह संख्या : 291 उम्र : 45 लिंग : पुरुष	फोटो उपलब्ध	626	KLC1666866	निर्वाचक का नाम : भंवरलाल पिता का नाम: वागाराम गृह संख्या : 291 उम्र : 45 लिंग : पुरुष	फोटो उपलब्ध
627	KLC1666874	निर्वाचक का नाम : जगदीश पिता का नाम: वागाराम गृह संख्या : 291 उम्र : 43 लिंग : पुरुष	फोटो उपलब्ध	628	KLC1666890	निर्वाचक का नाम : शायरी पति का नाम: गोपीराम गृह संख्या : 291 उम्र : 43 लिंग : महिला	फोटो उपलब्ध	629	NAE0268375	निर्वाचक का नाम : रूपा देवी पति का नाम: भंवर लाल गृह संख्या : 291 उम्र : 42 लिंग : महिला	फोटो उपलब्ध
630	NAE1049808	निर्वाचक का नाम : सरस्वती विश्रोई पति का नाम: जगदीश विश्रोई गृह संख्या : 291 उम्र : 37 लिंग : महिला	फोटो उपलब्ध	631	RJ/22/172/495205	निर्वाचक का नाम : रूपी पति का नाम: वागाराम गृह संख्या : 291 उम्र : 33 लिंग : महिला	फोटो उपलब्ध	632	NAE1906635	निर्वाचक का नाम : ममता कुमारी पिता का नाम: गोपी राम गृह संख्या : 291 उम्र : 21 लिंग : महिला	फोटो उपलब्ध
633	RJ/22/172/495492	निर्वाचक का नाम : गुलाबी पति का नाम: खुशाहल सिंह गृह संख्या : 292 उम्र : 85 लिंग : महिला	फोटो उपलब्ध	634	RJ/22/172/495505	निर्वाचक का नाम : मोड सिंह पिता का नाम: खीम सिंह गृह संख्या : 292 उम्र : 81 लिंग : पुरुष	फोटो उपलब्ध	635	NAE2095131	निर्वाचक का नाम : खुशाल सिंह पिता का नाम: खीम सिंह गृह संख्या : 292 उम्र : 62 लिंग : पुरुष	फोटो उपलब्ध
636	NAE0784488	निर्वाचक का नाम : उषा पति का नाम: मोडसिंह गृह संख्या : 292 उम्र : 45 लिंग : महिला	फोटो उपलब्ध	637	NAE1953165	निर्वाचक का नाम : जडाव कंवर पति का नाम: समरजीत सिंह गृह संख्या : 292 उम्र : 28 लिंग : महिला	फोटो उपलब्ध	638	NAE1385228	निर्वाचक का नाम : समरजीत सिंह पिता का नाम: खुशाल सिंह गृह संख्या : 292 उम्र : 26 लिंग : पुरुष	फोटो उपलब्ध
639	NAE1588565	निर्वाचक का नाम : गोप सिंह पिता का नाम: कसाल सिंह गृह संख्या : 292 उम्र : 24 लिंग : पुरुष	फोटो उपलब्ध	640	NAE2155109	निर्वाचक का नाम : जनता कंवर पति का नाम: गोप सिंह गृह संख्या : 292 उम्र : 23 लिंग : महिला	फोटो उपलब्ध	641	NAE1953132	निर्वाचक का नाम : महिपाल सिंह पिता का नाम: खुशाल सिंह गृह संख्या : 292 उम्र : 22 लिंग : पुरुष	फोटो उपलब्ध
642	NAE2200830	निर्वाचक का नाम : बाबू सिंह पिता का नाम: मोड सिंह गृह संख्या : 292 उम्र : 22 लिंग : पुरुष	फोटो उपलब्ध	643	NAE2200913	निर्वाचक का नाम : मंगल सिंह पिता का नाम: मोड सिंह गृह संख्या : 292 उम्र : 19 लिंग : पुरुष	फोटो उपलब्ध	644	RJ/22/172/495484	निर्वाचक का नाम : गुलाबी पति का नाम: धुक सिंह गृह संख्या : 293 उम्र : 76 लिंग : महिला	फोटो उपलब्ध

645	KLC1666940	निर्वाचक का नाम : भंवरसिंह पिता का नाम: धुकसिंह गृह संख्या : 293 उम्र : 45 लिंग : पुरुष	फोटो उपलब्ध	646	KLC1666957	निर्वाचक का नाम : उषा पति का नाम: भंवरसिंह गृह संख्या : 293 उम्र : 43 लिंग : महिला	फोटो उपलब्ध	647	RJ/22/172/495179	निर्वाचक का नाम : नरींगा पिता का नाम: काना गृह संख्या : 294 उम्र : 86 लिंग : पुरुष	फोटो उपलब्ध
648	RJ/22/172/495485	निर्वाचक का नाम : तुलसी पति का नाम: नरींगा गृह संख्या : 294 उम्र : 81 लिंग : महिला	फोटो उपलब्ध	649	NAE0341495	निर्वाचक का नाम : सदाराम पिता का नाम: मुकाराम गृह संख्या : 294 उम्र : 45 लिंग : पुरुष	फोटो उपलब्ध	650	KLC1666973	निर्वाचक का नाम : नैतू पति का नाम: पूनमाराम गृह संख्या : 294 उम्र : 45 लिंग : महिला	फोटो उपलब्ध
651	KLC1666965	निर्वाचक का नाम : पूनमाराम पिता का नाम: नरीगाराम गृह संख्या : 294 उम्र : 43 लिंग : पुरुष	फोटो उपलब्ध	652	NAE0784447	निर्वाचक का नाम : मोहनी पति का नाम: सदाराम गृह संख्या : 294 उम्र : 43 लिंग : महिला	फोटो उपलब्ध	653	NAE0268565	निर्वाचक का नाम : सुरेन्द्र पिता का नाम: मुकाराम गृह संख्या : 294 उम्र : 43 लिंग : पुरुष	फोटो उपलब्ध
654	NAE1545714	निर्वाचक का नाम : देवी पति का नाम: सुरेश कुमार गृह संख्या : 294 उम्र : 32 लिंग : महिला	फोटो उपलब्ध	655	RJ/22/172/495210	निर्वाचक का नाम : सामरी पति का नाम: मुका गृह संख्या : 295 उम्र : 66 लिंग : महिला	फोटो उपलब्ध	656	NAE1385244	निर्वाचक का नाम : स्नेह विश्रोई पति का नाम: सुरेंद्र कुमार विश्रोई गृह संख्या : 295 उम्र : 33 लिंग : महिला	फोटो उपलब्ध
657	NAE1418219	निर्वाचक का नाम : प्रकाश कुमार पिता का नाम: मुका राम गृह संख्या : 295 उम्र : 26 लिंग : पुरुष	फोटो उपलब्ध	658	RJ/22/172/495445	निर्वाचक का नाम : धनी पति का नाम: आदू गृह संख्या : 296 उम्र : 76 लिंग : महिला	फोटो उपलब्ध	659	RJ/22/172/495601	निर्वाचक का नाम : शान्ति पति का नाम: किशना गृह संख्या : 296 उम्र : 59 लिंग : महिला	फोटो उपलब्ध
660	KLC1486133	निर्वाचक का नाम : वीरा राम पिता का नाम: आदु राम गृह संख्या : 296 उम्र : 55 लिंग : पुरुष	फोटो उपलब्ध	661	RJ/22/172/495446	निर्वाचक का नाम : कमला देवी पति का नाम: बीरबल गृह संख्या : 296 उम्र : 53 लिंग : महिला	फोटो उपलब्ध	662	NAE2138360	निर्वाचक का नाम : किशना राम पिता का नाम: आदुराम जी गृह संख्या : 296 उम्र : 52 लिंग : पुरुष	फोटो उपलब्ध
# 663	KLC1666999	निर्वाचक का नाम : जय राम पिता का नाम: भागीरथ राम गृह संख्या : 296 उम्र : 47 लिंग : पुरुष	फोटो उपलब्ध	# 664	KLC1667005	निर्वाचक का नाम : चांदनी पति का नाम: जयराम गृह संख्या : 296 उम्र : 46 लिंग : महिला	फोटो उपलब्ध	665	NAE0217083	निर्वाचक का नाम : श्रवणी पति का नाम: रामकिशन गृह संख्या : 296 उम्र : 43 लिंग : महिला	फोटो उपलब्ध
666	NAE0051383	निर्वाचक का नाम : सुरेश पिता का नाम: जालाराम गृह संख्या : 296 उम्र : 42 लिंग : पुरुष	फोटो उपलब्ध	667	KLC1667021	निर्वाचक का नाम : ओम प्रकाश पिता का नाम: जालाराम गृह संख्या : 296 उम्र : 37 लिंग : पुरुष	फोटो उपलब्ध	668	NAE1130236	निर्वाचक का नाम : मंजू पति का नाम: ओम प्रकाश गृह संख्या : 296 उम्र : 33 लिंग : महिला	फोटो उपलब्ध
669	NAE1385236	निर्वाचक का नाम : जगदीश कुमार पिता का नाम: बिरबलराम गृह संख्या : 296 उम्र : 31 लिंग : पुरुष	फोटो उपलब्ध	670	NAE1517523	निर्वाचक का नाम : जयश्री पति का नाम: संजय कुमार गृह संख्या : 296 उम्र : 25 लिंग : महिला	फोटो उपलब्ध	671	NAE1519032	निर्वाचक का नाम : रामसवरूप बिश्रोई पिता का नाम: वीरा राम गृह संख्या : 296 उम्र : 25 लिंग : पुरुष	फोटो उपलब्ध
672	NAE1981190	निर्वाचक का नाम : वसुन्धरा बिश्रोई पिता का नाम: जय राम गृह संख्या : 296 उम्र : 22 लिंग : महिला	फोटो उपलब्ध	673	RJ/22/172/495215	निर्वाचक का नाम : वाली पति का नाम: बीजा गृह संख्या : 297 उम्र : 101 लिंग : महिला	फोटो उपलब्ध	674	RJ/22/172/495229	निर्वाचक का नाम : साजन पिता का नाम: बीजा गृह संख्या : 297 उम्र : 68 लिंग : पुरुष	फोटो उपलब्ध

675	RJ/22/172/495212	निर्वाचक का नाम : शान्ति पति का नाम: साजन गृह संख्या : 297 उम्र : 66 लिंग : महिला	676	KLC1486141	निर्वाचक का नाम : गणपत पिता का नाम: बीजा गृह संख्या : 297 उम्र : 61 लिंग : पुरुष	677	RJ/22/172/495217	निर्वाचक का नाम : सुगणी पति का नाम: गणपत गृह संख्या : 297 उम्र : 58 लिंग : महिला
678	RJ/22/172/495401	निर्वाचक का नाम : पांचा पिता का नाम: बीजा गृह संख्या : 297 उम्र : 54 लिंग : पुरुष	679	KLC1667047	निर्वाचक का नाम : मोहनी पति का नाम: पांचाराम गृह संख्या : 297 उम्र : 44 लिंग : महिला	680	KLC1667039	निर्वाचक का नाम : जयराम पिता का नाम: साजनराम गृह संख्या : 297 उम्र : 43 लिंग : पुरुष
681	NAE1130301	निर्वाचक का नाम : रामप्यारी पति का नाम: जयराम गृह संख्या : 297 उम्र : 32 लिंग : महिला	682	NAE1137207	निर्वाचक का नाम : रामकिशन पिता का नाम: साजराम गृह संख्या : 297 उम्र : 31 लिंग : पुरुष	683	NAE1661982	निर्वाचक का नाम : पालू देवी पति का नाम: रामकिशन गृह संख्या : 297 उम्र : 30 लिंग : महिला
684	NAE1442110	निर्वाचक का नाम : सुरेश कुमार पिता का नाम: गणपत राम गृह संख्या : 297 उम्र : 27 लिंग : पुरुष	685	NAE1781277	निर्वाचक का नाम : लीला पंवार पति का नाम: सुरेश कुमार गृह संख्या : 297 उम्र : 26 लिंग : महिला	686	NAE1661651	निर्वाचक का नाम : विकास कुमार पिता का नाम: गणपत लाल गृह संख्या : 297 उम्र : 25 लिंग : पुरुष
687	NAE1923978	निर्वाचक का नाम : कुलदीप पिता का नाम: पांचाराम गृह संख्या : 297 उम्र : 21 लिंग : पुरुष	688	RJ/22/172/498016	निर्वाचक का नाम : बंसी पति का नाम: भगवाना गृह संख्या : 298 उम्र : 65 लिंग : महिला	689	RJ/22/172/498573	निर्वाचक का नाम : ठाकरा पिता का नाम: प्रेमा गृह संख्या : 298 उम्र : 65 लिंग : पुरुष
690	KLC2118776	निर्वाचक का नाम : गजरा पति का नाम: ठाकरा गृह संख्या : 298 उम्र : 63 लिंग : महिला	691	KLC1667088	निर्वाचक का नाम : खेराज पिता का नाम: प्रेमा गृह संख्या : 298 उम्र : 63 लिंग : पुरुष	692	RJ/22/172/498017	निर्वाचक का नाम : बालकी पति का नाम: खेराज गृह संख्या : 298 उम्र : 57 लिंग : महिला
693	KLC2118750	निर्वाचक का नाम : लादूराम पिता का नाम: खेराजराम गृह संख्या : 298 उम्र : 44 लिंग : पुरुष	694	KLC2081693	निर्वाचक का नाम : किशना राम पिता का नाम: ठाकराराम गृह संख्या : 298 उम्र : 43 लिंग : पुरुष	695	KLC2118743	निर्वाचक का नाम : गोपीराम पिता का नाम: खेराजराम गृह संख्या : 298 उम्र : 42 लिंग : पुरुष
696	NAE1382662	निर्वाचक का नाम : रूपी देवी पति का नाम: लादूराम गृह संख्या : 298 उम्र : 38 लिंग : महिला	697	NAE1174861	निर्वाचक का नाम : पांचा राम पिता का नाम: भगवाना राम गृह संख्या : 298 उम्र : 35 लिंग : पुरुष	698	NAE1570712	निर्वाचक का नाम : बिबा पति का नाम: किशना राम गृह संख्या : 298 उम्र : 35 लिंग : महिला
699	NAE1174895	निर्वाचक का नाम : जगदीश कुमार पिता का नाम: भगवाना राम गृह संख्या : 298 उम्र : 33 लिंग : पुरुष	700	NAE1174879	निर्वाचक का नाम : समिता देवी पति का नाम: पांचा राम गृह संख्या : 298 उम्र : 31 लिंग : महिला	701	NAE1174903	निर्वाचक का नाम : निरमा देवी अन्य: बगवना राम गृह संख्या : 298 उम्र : 30 लिंग : महिला
702	NAE2038537	निर्वाचक का नाम : लाछी देवी पति का नाम: भवर लाल गृह संख्या : 298 उम्र : 27 लिंग : महिला	703	NAE1380328	निर्वाचक का नाम : निरमा देवी पति का नाम: गोपीराम गृह संख्या : 298 उम्र : 26 लिंग : महिला	704	RJ/22/172/495031	निर्वाचक का नाम : पुनमा राम पिता का नाम: बीजा राम गृह संख्या : 299 उम्र : 76 लिंग : पुरुष

705	RJ/22/172/495218	निर्वाचक का नाम : रामप्यारी पति का नाम: पूनमा गृह संख्या : 299 उम्र : 72 लिंग : महिला	फोटो उपलब्ध	706	RJ/22/172/495214	निर्वाचक का नाम : ऐलसी पति का नाम: गंगा गृह संख्या : 299 उम्र : 61 लिंग : महिला	फोटो उपलब्ध	707	NAE0918607	निर्वाचक का नाम : विमला पति का नाम: निम्बाराम गृह संख्या : 299 उम्र : 34 लिंग : महिला	फोटो उपलब्ध
708	NAE1604610	निर्वाचक का नाम : श्रावण कुमार पिता का नाम: पूनम राम गृह संख्या : 299 उम्र : 27 लिंग : पुरुष	फोटो उपलब्ध	709	NAE1661958	निर्वाचक का नाम : निरमा कुमारी पिता का नाम: गंगा राम गृह संख्या : 299 उम्र : 24 लिंग : महिला	फोटो उपलब्ध	710	RJ/22/172/495051	निर्वाचक का नाम : जालू पिता का नाम: तेजा गृह संख्या : 300 उम्र : 75 लिंग : पुरुष	फोटो उपलब्ध
711	RJ/22/172/495155	निर्वाचक का नाम : सज्जो पति का नाम: जालू गृह संख्या : 300 उम्र : 71 लिंग : महिला	फोटो उपलब्ध	712	RJ/22/172/495150	निर्वाचक का नाम : अम्बा राम पिता का नाम: जालू गृह संख्या : 300 उम्र : 53 लिंग : पुरुष	फोटो उपलब्ध	713	NAE0784454	निर्वाचक का नाम : सांवरी पति का नाम: अम्बाराम गृह संख्या : 300 उम्र : 47 लिंग : महिला	फोटो उपलब्ध
714	KLC1667112	निर्वाचक का नाम : भंवरलाल पिता का नाम: जालूराम गृह संख्या : 300 उम्र : 43 लिंग : पुरुष	फोटो उपलब्ध	715	KLC2081701	निर्वाचक का नाम : पैपा पति का नाम: भंवरलाल गृह संख्या : 300 उम्र : 43 लिंग : महिला	फोटो उपलब्ध	716	NAE1725084	निर्वाचक का नाम : बुधा राम पिता का नाम: आम्बाराम गृह संख्या : 300 उम्र : 28 लिंग : पुरुष	फोटो उपलब्ध
717	NAE1914845	निर्वाचक का नाम : सोहनी कुमारी पति का नाम: बुधा राम गृह संख्या : 300 उम्र : 27 लिंग : महिला	फोटो उपलब्ध	718	NAE1935014	निर्वाचक का नाम : राकेश गोदारा पिता का नाम: आम्बा राम गृह संख्या : 300 उम्र : 21 लिंग : पुरुष	फोटो उपलब्ध	719	RJ/22/172/495006	निर्वाचक का नाम : बालू पिता का नाम: तेजा गृह संख्या : 301 उम्र : 81 लिंग : पुरुष	फोटो उपलब्ध
720	RJ/22/172/495337	निर्वाचक का नाम : धनी पति का नाम: बालू गृह संख्या : 301 उम्र : 76 लिंग : महिला	फोटो उपलब्ध	721	RJ/22/172/495357	निर्वाचक का नाम : बाबू पिता का नाम: बालू गृह संख्या : 301 उम्र : 54 लिंग : पुरुष	फोटो उपलब्ध	722	RJ/22/172/496023	निर्वाचक का नाम : मोहन पिता का नाम: बालू गृह संख्या : 301 उम्र : 53 लिंग : पुरुष	फोटो उपलब्ध
723	RJ/22/172/495314	निर्वाचक का नाम : कमला देवी पति का नाम: बाबूराम गृह संख्या : 301 उम्र : 53 लिंग : महिला	फोटो उपलब्ध	724	KLC1667138	निर्वाचक का नाम : परमा पति का नाम: मोहनलाल गृह संख्या : 301 उम्र : 45 लिंग : महिला	फोटो उपलब्ध	725	KLC1667146	निर्वाचक का नाम : जयराम पिता का नाम: बालूराम गृह संख्या : 301 उम्र : 43 लिंग : पुरुष	फोटो उपलब्ध
726	NAE1128602	निर्वाचक का नाम : भागवन्ती देवी पति का नाम: जयराम गृह संख्या : 301 उम्र : 32 लिंग : महिला	फोटो उपलब्ध	727	NAE1776079	निर्वाचक का नाम : चन्दू कुमारी पति का नाम: हनुमान राम गृह संख्या : 301 उम्र : 31 लिंग : महिला	फोटो उपलब्ध	728	NAE1639319	निर्वाचक का नाम : धोली कुमारी पिता का नाम: मोहन लाल गृह संख्या : 301 उम्र : 26 लिंग : महिला	फोटो उपलब्ध
729	NAE1639368	निर्वाचक का नाम : सरिता कुमारी पति का नाम: श्रवण कुमार गृह संख्या : 301 उम्र : 25 लिंग : महिला	फोटो उपलब्ध	730	NAE1723766	निर्वाचक का नाम : हनुमान राम पिता का नाम: बाबू लाल गृह संख्या : 301 उम्र : 25 लिंग : पुरुष	फोटो उपलब्ध	731	NAE1639350	निर्वाचक का नाम : श्रवण कुमार पिता का नाम: मोहन लाल गृह संख्या : 301 उम्र : 24 लिंग : पुरुष	फोटो उपलब्ध
732	NAE1768753	निर्वाचक का नाम : ईशवर लाल पिता का नाम: बाबू लाल गृह संख्या : 301 उम्र : 23 लिंग : पुरुष	फोटो उपलब्ध	733	NAE1942119	निर्वाचक का नाम : विमला कुमारी पिता का नाम: मोहन लाल गृह संख्या : 301 उम्र : 21 लिंग : महिला	फोटो उपलब्ध	734	NAE1993286	निर्वाचक का नाम : अशोक गोदारा पिता का नाम: मोहन लाल गृह संख्या : 301 उम्र : 20 लिंग : पुरुष	फोटो उपलब्ध

735	RJ/22/172/495116	निर्वाचक का नाम : जेती पति का नाम: कालू गृह संख्या : 302 उम्र : 86 लिंग : महिला	फोटो उपलब्ध	736	RJ/22/172/495234	निर्वाचक का नाम : वीरमा पिता का नाम: कालू गृह संख्या : 302 उम्र : 61 लिंग : पुरुष	फोटो उपलब्ध	737	RJ/22/172/495600	निर्वाचक का नाम : ऐलसी पति का नाम: वीरमा गृह संख्या : 302 उम्र : 55 लिंग : महिला	फोटो उपलब्ध
738	RJ/22/172/496041	निर्वाचक का नाम : पूनमा पिता का नाम: कालू गृह संख्या : 302 उम्र : 54 लिंग : पुरुष	फोटो उपलब्ध	739	RJ/22/172/495160	निर्वाचक का नाम : किशना पिता का नाम: कालू गृह संख्या : 302 उम्र : 53 लिंग : पुरुष	फोटो उपलब्ध	740	RJ/22/172/495332	निर्वाचक का नाम : सीमा पति का नाम: किशना गृह संख्या : 302 उम्र : 53 लिंग : महिला	फोटो उपलब्ध
741	KLC2184372	निर्वाचक का नाम : अमलूराम पिता का नाम: कालूराम गृह संख्या : 302 उम्र : 48 लिंग : पुरुष	फोटो उपलब्ध	742	NAE0051854	निर्वाचक का नाम : मोहनी पति का नाम: पूनमाराम गृह संख्या : 302 उम्र : 46 लिंग : महिला	फोटो उपलब्ध	743	NAE0051862	निर्वाचक का नाम : गीता पति का नाम: अमलूराम गृह संख्या : 302 उम्र : 43 लिंग : महिला	फोटो उपलब्ध
744	NAE0666735	निर्वाचक का नाम : गणपत राम पिता का नाम: विरमाराम गृह संख्या : 302 उम्र : 36 लिंग : पुरुष	फोटो उपलब्ध	745	NAE1174887	निर्वाचक का नाम : भागवन्ती पति का नाम: गणपत राम गृह संख्या : 302 उम्र : 30 लिंग : महिला	फोटो उपलब्ध	746	NAE1940527	निर्वाचक का नाम : राकेश कुमार पिता का नाम: विरमा राम गृह संख्या : 302 उम्र : 21 लिंग : पुरुष	फोटो उपलब्ध
747	NAE2156313	निर्वाचक का नाम : मनोहर लाल पिता का नाम: पुनमा राम गृह संख्या : 302 उम्र : 21 लिंग : पुरुष	फोटो उपलब्ध	748	NAE2213122	निर्वाचक का नाम : दिनेश कुमार पिता का नाम: पुनमा राम गृह संख्या : 302 उम्र : 19 लिंग : पुरुष	फोटो उपलब्ध	749	RJ/22/172/495092	निर्वाचक का नाम : चन्दु राम पिता का नाम: तेजा गृह संख्या : 303 उम्र : 92 लिंग : पुरुष	फोटो उपलब्ध
750	RJ/22/172/495376	निर्वाचक का नाम : जेकन पिता का नाम: चन्दू गृह संख्या : 303 उम्र : 62 लिंग : पुरुष	फोटो उपलब्ध	751	RJ/22/172/495252	निर्वाचक का नाम : मीरा पति का नाम: जेकन गृह संख्या : 303 उम्र : 56 लिंग : महिला	फोटो उपलब्ध	752	RJ/22/172/495152	निर्वाचक का नाम : हरिराम पिता का नाम: चन्दू गृह संख्या : 303 उम्र : 53 लिंग : पुरुष	फोटो उपलब्ध
753	KLC1667179	निर्वाचक का नाम : सौभारी पति का नाम: हरीराम गृह संख्या : 303 उम्र : 45 लिंग : महिला	फोटो उपलब्ध	754	KLC1667187	निर्वाचक का नाम : मोहनलाल पिता का नाम: चन्दूराम गृह संख्या : 303 उम्र : 45 लिंग : पुरुष	फोटो उपलब्ध	755	NAE0051870	निर्वाचक का नाम : धापू पति का नाम: मोहनलाल गृह संख्या : 303 उम्र : 43 लिंग : महिला	फोटो उपलब्ध
756	NAE1248681	निर्वाचक का नाम : सुरेन्द्र कुमार पिता का नाम: जगमाल राम गृह संख्या : 303 उम्र : 32 लिंग : पुरुष	फोटो उपलब्ध	757	NAE1248749	निर्वाचक का नाम : समणी पति का नाम: सुरेन्द्र कुमार गृह संख्या : 303 उम्र : 32 लिंग : महिला	फोटो उपलब्ध	758	NAE1818038	निर्वाचक का नाम : विमला पति का नाम: ओम प्रकाश गृह संख्या : 303 उम्र : 31 लिंग : महिला	फोटो उपलब्ध
759	NAE1248723	निर्वाचक का नाम : ओमप्रकाश पिता का नाम: हरिराम गृह संख्या : 303 उम्र : 29 लिंग : पुरुष	फोटो उपलब्ध	760	NAE0979104	निर्वाचक का नाम : संजय कुमार पिता का नाम: किशना राम बिश्रौई गृह संख्या : 303 उम्र : 29 लिंग : पुरुष	फोटो उपलब्ध	761	NAE1248699	निर्वाचक का नाम : शेतान राम पिता का नाम: बाबूलाल गृह संख्या : 303 उम्र : 28 लिंग : पुरुष	फोटो उपलब्ध
762	NAE1248715	निर्वाचक का नाम : सुरेन्द्र कुमार पिता का नाम: बिरमाराम गृह संख्या : 303 उम्र : 28 लिंग : पुरुष	फोटो उपलब्ध	763	NAE1248731	निर्वाचक का नाम : श्रवण कुमार पिता का नाम: गोपीचन्द गृह संख्या : 303 उम्र : 28 लिंग : पुरुष	फोटो उपलब्ध	764	NAE1747948	निर्वाचक का नाम : विरमा कुमारी पिता का नाम: जयकिशन गृह संख्या : 303 उम्र : 26 लिंग : महिला	फोटो उपलब्ध

765	NAE2156255
निर्वाचक का नाम : सोहनी कुमारी पिता का नाम: हरी राम गृह संख्या : 303 उम्र : 20 लिंग : महिला	फोटो उपलब्ध

निर्वाचकों का विवरण :							
A) मतदाताओं की संख्या :							
		नामावली का प्रकार	निर्वाचक नामावली की पहचान :	मतदाताओं की संख्या :			
				पुरुष	महिला	तृतीय लिंग	कुल
I	मूल	मूल नामावली	समस्त पूरकों को समेकित करते हुए विशेष गहन पुनरीक्षण 2026 की मूल नामावली	395	370	0	765
II	घटक I - परिवर्धन सूची	पूरक 1	विशेष गहन पुनरीक्षण - 2026	0	0	0	0
III	घटक II - विलोपन सूची	पूरक 1	विशेष गहन पुनरीक्षण - 2026	0	0	0	0
IV	लिंग में संशोधन के कारण अंतर			0	0	0	0
पुनरीक्षण के बाद इस नामावली में शुद्ध निर्वाचक (I+II-III+IV)				395	370	0	765
B) संशोधनों की संख्या :							
नामावली का प्रकार		निर्वाचक नामावली की पहचान :		संशोधनों की संख्या :			
पूरक 1		विशेष गहन पुनरीक्षण - 2026		2			

निर्वाचक रजिस्ट्रीकरण अधिकारी द्वारा जारी

E2-मृत्यु, S2-स्थानांतरित, R2-दोहरी प्रविष्टि, M2-लापता, Q2-अहर्ता नहीं