

निर्वाचक नामावली 2026 S20 राजस्थान

विधान सभा क्षेत्र की संख्या , नाम व आरक्षण स्थिति : 143 - भीनमाल (सामान्य)		भाग संख्या : : 106			
संसदीय निर्वाचन क्षेत्र की संख्या, नाम व आरक्षण स्थिति, जिसमें विधान सभा निर्वाचन क्षेत्र स्थित है : 18 - जालोर (सामान्य)					
1. पुनरीक्षण का विवरण					
पुनरीक्षण का वर्ष :	2026	निर्वाचक नामावली की पहचान :			
अर्हता तिथि :	01-01-2026	समस्त पूरकों को समेकित करते हुए विशेष गहन पुनरीक्षण 2026 की मूल नामावली			
पुनरीक्षण का स्वरूप :	विशेष गहन पुनरीक्षण - 2026				
प्रकाशन की तिथि :	21-02-2026				
2. भाग व मतदान क्षेत्र का विवरण :					
भाग में आने वाले अनुभागों की संख्या और नाम :					
1-सुधारों की ढाणी,सेवडी		मुख्य शहर / मुख्य ग्राम	: सेवडी		
2-चौधरियों की ढाणी,सेवडी		वार्ड	:		
3-मामानाडी की ढाणी,सेवडी		पोस्ट ऑफिस	:	SEWARI BO	
4-दौलाणियों की ढाणी,सेवडी		पुलिस थाना	:	बागोडा	
		तहसील	:	बागोडा	
		जिला	:	जालौर	
		पिन कोड	:	343030	
3. मतदान केंद्र का विवरण					
मतदान केंद्र की संख्या व नाम :		मतदान केन्द्र की विशेष हैसियत (पुरुष/महिला/सामान्य) :	सामान्य		
106 - सेवडी		इस मतदान क्षेत्र के सहायक (ऑक्जिलियरी) मतदान केन्द्रों की संख्या :	0		
मतदान केंद्र का भवन व पता :					
राजकीय उच्च प्राथमिक विद्यालय, मामा नाडी सेवडी					
4. मतदाताओं की संख्या :					
आरंभिक क्रम	अंतिम क्रम	मतदाताओं की संख्या			
संख्या	संख्या	पुरुष	महिला	तृतीय लिंग	कुल
1	983	519	464	0	983

निर्वाचक रजिस्ट्रीकरण अधिकारी द्वारा जारी

Nazri Naksha



Google Map View

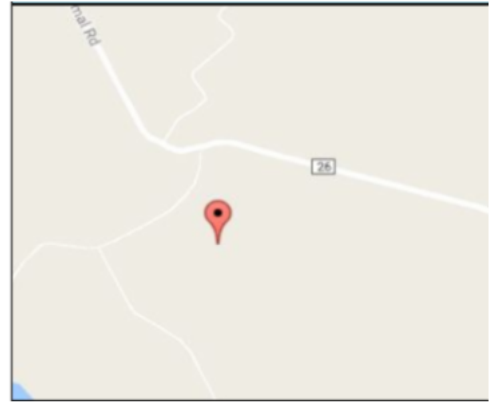

Polling Station Building Front View



Polling Station Front View



Cad View

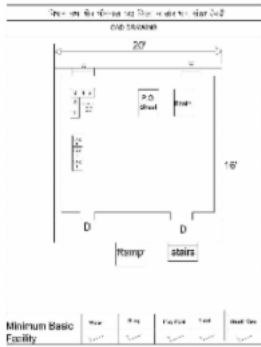

Key MAP View

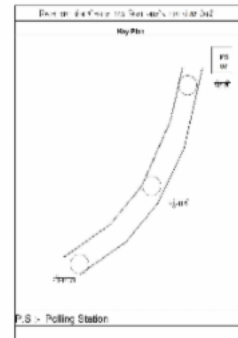

1	NAE2128718	निर्वाचक का नाम : श्रवण कुमार पिता का नाम: लाखा राम गृह संख्या : 290, बिश्रोई मंदिर उम्र : 20 लिंग : पुरुष	फोटो उपलब्ध	2	NAE1895044	निर्वाचक का नाम : सोमताराम पिता का नाम: रेखाराम गृह संख्या : 323 उम्र : 22 लिंग : पुरुष	फोटो उपलब्ध	3	NAE2154391	निर्वाचक का नाम : ईरा पिता का नाम: तुलछा गृह संख्या : 325 उम्र : 62 लिंग : पुरुष	फोटो उपलब्ध
4	NAE2154409	निर्वाचक का नाम : तीजा पति का नाम: ईरा गृह संख्या : 325 उम्र : 58 लिंग : महिला	फोटो उपलब्ध	5	NAE0666834	निर्वाचक का नाम : मंजू देवी पति का नाम: मूलाराम गृह संख्या : 325 उम्र : 39 लिंग : महिला	फोटो उपलब्ध	# 6	NAE0268441	निर्वाचक का नाम : मूला राम पिता का नाम: ईराराम गृह संख्या : 325 उम्र : 38 लिंग : पुरुष	फोटो उपलब्ध
7	NAE0268409	निर्वाचक का नाम : जामताराम पिता का नाम: ईराराम गृह संख्या : 325 उम्र : 38 लिंग : पुरुष	फोटो उपलब्ध	8	NAE0666859	निर्वाचक का नाम : रमकू देवी पति का नाम: जामाताराम गृह संख्या : 325 उम्र : 36 लिंग : महिला	फोटो उपलब्ध	9	NAE0666867	निर्वाचक का नाम : इन्द्रा देवी पति का नाम: वचनाराम गृह संख्या : 325 उम्र : 35 लिंग : महिला	फोटो उपलब्ध
10	NAE0666875	निर्वाचक का नाम : दुधाराम पिता का नाम: ईराराम गृह संख्या : 325 उम्र : 34 लिंग : पुरुष	फोटो उपलब्ध	11	NAE0670117	निर्वाचक का नाम : अर्जुन राम पिता का नाम: रायमल राम गृह संख्या : 325 उम्र : 32 लिंग : पुरुष	फोटो उपलब्ध	12	NAE2153971	निर्वाचक का नाम : दयालू कुमारी पति का नाम: दुधा राम गृह संख्या : 325 उम्र : 24 लिंग : महिला	फोटो उपलब्ध
13	NAE2153872	निर्वाचक का नाम : जीतू राम पिता का नाम: मूला राम गृह संख्या : 325 उम्र : 19 लिंग : पुरुष	फोटो उपलब्ध	14	RJ/22/172/498069	निर्वाचक का नाम : वगता पिता का नाम: चेना गृह संख्या : 326 उम्र : 91 लिंग : पुरुष	फोटो उपलब्ध	15	RJ/22/172/498539	निर्वाचक का नाम : लूंगो पति का नाम: वगता गृह संख्या : 326 उम्र : 76 लिंग : महिला	फोटो उपलब्ध
16	RJ/22/172/498195	निर्वाचक का नाम : सांवला पिता का नाम: वगता गृह संख्या : 326 उम्र : 55 लिंग : पुरुष	फोटो उपलब्ध	17	RJ/22/172/498541	निर्वाचक का नाम : मफी पति का नाम: सांवला गृह संख्या : 326 उम्र : 53 लिंग : महिला	फोटो उपलब्ध	18	NAE1947753	निर्वाचक का नाम : दूधा राम पिता का नाम: वगता राम गृह संख्या : 326 उम्र : 45 लिंग : पुरुष	फोटो उपलब्ध
19	KLC1667344	निर्वाचक का नाम : वादली पति का नाम: दुधाराम गृह संख्या : 326 उम्र : 44 लिंग : महिला	फोटो उपलब्ध	20	NAE0406108	निर्वाचक का नाम : नरणाराम पिता का नाम: किसना गृह संख्या : 326 उम्र : 39 लिंग : पुरुष	फोटो उपलब्ध	21	NAE0670075	निर्वाचक का नाम : मंजू देवी पति का नाम: नारणाराम गृह संख्या : 326 उम्र : 35 लिंग : महिला	फोटो उपलब्ध
22	NAE1561414	निर्वाचक का नाम : अर्जुन कुमार पिता का नाम: दूधाराम गृह संख्या : 326 उम्र : 25 लिंग : पुरुष	फोटो उपलब्ध	23	NAE1561422	निर्वाचक का नाम : हडमाना राम पिता का नाम: किशनाराम गृह संख्या : 326 उम्र : 25 लिंग : पुरुष	फोटो उपलब्ध	24	NAE1889419	निर्वाचक का नाम : ओमप्रकाश पिता का नाम: दूधा राम गृह संख्या : 326 उम्र : 22 लिंग : पुरुष	फोटो उपलब्ध
25	RJ/22/172/498540	निर्वाचक का नाम : ढफी पति का नाम: किसना गृह संख्या : 327 उम्र : 74 लिंग : महिला	फोटो उपलब्ध	26	RJ/22/172/498203	निर्वाचक का नाम : सद राम पिता का नाम: मोबता राम गृह संख्या : 328 उम्र : 73 लिंग : पुरुष	फोटो उपलब्ध	27	RJ/22/172/498196	निर्वाचक का नाम : मनकी पति का नाम: सद राम गृह संख्या : 328 उम्र : 71 लिंग : महिला	फोटो उपलब्ध
28	RJ/22/172/498144	निर्वाचक का नाम : किशना पिता का नाम: मोबता गृह संख्या : 328 उम्र : 64 लिंग : पुरुष	फोटो उपलब्ध	29	RJ/22/172/498509	निर्वाचक का नाम : सुजी पति का नाम: भीखा गृह संख्या : 328 उम्र : 63 लिंग : महिला	फोटो उपलब्ध	30	RJ/22/172/498318	निर्वाचक का नाम : पांचू पति का नाम: किशना गृह संख्या : 328 उम्र : 62 लिंग : महिला	फोटो उपलब्ध

31	RJ/22/172/498319	निर्वाचक का नाम : जेकन पिता का नाम: मोबता गृह संख्या : 328 उम्र : 59 लिंग : पुरुष	फोटो उपलब्ध	32	RJ/22/172/498365	निर्वाचक का नाम : गीगा पिता का नाम: जेता गृह संख्या : 328 उम्र : 59 लिंग : पुरुष	फोटो उपलब्ध	33	RJ/22/172/498503	निर्वाचक का नाम : राधा पिता का नाम: गीगा गृह संख्या : 328 उम्र : 57 लिंग : महिला	फोटो उपलब्ध
34	RJ/22/172/498575	निर्वाचक का नाम : नैनु पति का नाम: जेकन गृह संख्या : 328 उम्र : 57 लिंग : महिला	फोटो उपलब्ध	35	RJ/22/172/498142	निर्वाचक का नाम : बाबू पिता का नाम: मोबता गृह संख्या : 328 उम्र : 56 लिंग : पुरुष	फोटो उपलब्ध	36	RJ/22/172/499007	निर्वाचक का नाम : आसू पिता का नाम: जेता गृह संख्या : 328 उम्र : 56 लिंग : पुरुष	फोटो उपलब्ध
37	RJ/22/172/498576	निर्वाचक का नाम : चनणी पति का नाम: बाबू गृह संख्या : 328 उम्र : 55 लिंग : महिला	फोटो उपलब्ध	38	RJ/22/172/498375	निर्वाचक का नाम : दाना पिता का नाम: जेता गृह संख्या : 328 उम्र : 54 लिंग : पुरुष	फोटो उपलब्ध	39	RJ/22/172/498143	निर्वाचक का नाम : मोहन पिता का नाम: मोबता गृह संख्या : 328 उम्र : 54 लिंग : पुरुष	फोटो उपलब्ध
40	KLC2081917	निर्वाचक का नाम : भंवरलाल पिता का नाम: सदराम गृह संख्या : 328 उम्र : 49 लिंग : पुरुष	फोटो उपलब्ध	41	KLC2081941	निर्वाचक का नाम : रमकू पति का नाम: दाना गृह संख्या : 328 उम्र : 47 लिंग : महिला	फोटो उपलब्ध	42	KLC2081933	निर्वाचक का नाम : विरमा देवी पति का नाम: भंवरलाल गृह संख्या : 328 उम्र : 46 लिंग : महिला	फोटो उपलब्ध
43	KLC2081925	निर्वाचक का नाम : मांगी लाल पिता का नाम: सदराम गृह संख्या : 328 उम्र : 43 लिंग : पुरुष	फोटो उपलब्ध	44	NAE0685613	निर्वाचक का नाम : सावरी देवी पति का नाम: मांगीलाल गृह संख्या : 328 उम्र : 38 लिंग : महिला	फोटो उपलब्ध	45	NAE0135053	निर्वाचक का नाम : पवनी कुमारी पिता का नाम: सदराम गृह संख्या : 328 उम्र : 36 लिंग : महिला	फोटो उपलब्ध
46	NAE0669994	निर्वाचक का नाम : दिनेश कुमार पिता का नाम: किशनाराम गृह संख्या : 328 उम्र : 35 लिंग : पुरुष	फोटो उपलब्ध	47	NAE0669986	निर्वाचक का नाम : विमला बाई पति का नाम: दिनेश कुमार गृह संख्या : 328 उम्र : 35 लिंग : महिला	फोटो उपलब्ध	48	NAE0669978	निर्वाचक का नाम : श्रवण पिता का नाम: जयकिशन गृह संख्या : 328 उम्र : 34 लिंग : पुरुष	फोटो उपलब्ध
49	NAE0670018	निर्वाचक का नाम : रामेश्वरी पिता का नाम: किशनाराम गृह संख्या : 328 उम्र : 34 लिंग : पुरुष	फोटो उपलब्ध	50	NAE1128701	निर्वाचक का नाम : तोलाराम पिता का नाम: भीखाराम गृह संख्या : 328 उम्र : 34 लिंग : पुरुष	फोटो उपलब्ध	51	NAE1128719	निर्वाचक का नाम : मफीदेवी पति का नाम: तोलाराम गृह संख्या : 328 उम्र : 33 लिंग : महिला	फोटो उपलब्ध
52	NAE0670000	निर्वाचक का नाम : सोहनी पिता का नाम: किशनाराम गृह संख्या : 328 उम्र : 32 लिंग : पुरुष	फोटो उपलब्ध	53	NAE1751585	निर्वाचक का नाम : कमला देवी पति का नाम: मीठा राम गृह संख्या : 328 उम्र : 31 लिंग : महिला	फोटो उपलब्ध	54	NAE2158830	निर्वाचक का नाम : धोली देवी पति का नाम: आंबा राम गृह संख्या : 328 उम्र : 31 लिंग : महिला	फोटो उपलब्ध
55	NAE1175421	निर्वाचक का नाम : मीठा राम पिता का नाम: गीगा राम गेगा राम गृह संख्या : 328 उम्र : 30 लिंग : पुरुष	फोटो उपलब्ध	56	NAE1423649	निर्वाचक का नाम : उर्मिला पति का नाम: सुभाष विश्रोई गृह संख्या : 328 उम्र : 28 लिंग : महिला	फोटो उपलब्ध	57	NAE0751768	निर्वाचक का नाम : सुभाष विश्रोई पिता का नाम: किशनाराम गृह संख्या : 328 उम्र : 28 लिंग : पुरुष	फोटो उपलब्ध
58	NAE2156248	निर्वाचक का नाम : रामप्यारी पिता का नाम: जयकिशन गृह संख्या : 328 उम्र : 28 लिंग : महिला	फोटो उपलब्ध	59	NAE1561448	निर्वाचक का नाम : उर्मिला कुमारी पिता का नाम: मोहन लाल गृह संख्या : 328 उम्र : 26 लिंग : महिला	फोटो उपलब्ध	60	NAE2083103	निर्वाचक का नाम : आम्बा राम पिता का नाम: आसू राम गृह संख्या : 328 उम्र : 26 लिंग : पुरुष	फोटो उपलब्ध

61	NAE1513779	निर्वाचक का नाम : प्रियंका कुमारी पिता का नाम: मोहन लाल गृह संख्या : 328 उम्र : 25 लिंग : महिला	फोटो उपलब्ध	62	NAE1561430	निर्वाचक का नाम : भजन लाल पिता का नाम: बाबू लाल गृह संख्या : 328 उम्र : 25 लिंग : पुरुष	फोटो उपलब्ध	63	NAE1710201	निर्वाचक का नाम : दरजा राम दरज पिता का नाम: गीगा राम गृह संख्या : 328 उम्र : 25 लिंग : पुरुष	फोटो उपलब्ध
64	NAE1712306	निर्वाचक का नाम : गल्बा राम गल्बा पिता का नाम: गीगा राम गृह संख्या : 328 उम्र : 24 लिंग : पुरुष	फोटो उपलब्ध	65	NAE2023596	निर्वाचक का नाम : सुरेश कुमार पिता का नाम: जय किशन गृह संख्या : 328 उम्र : 24 लिंग : पुरुष	फोटो उपलब्ध	66	NAE2083541	निर्वाचक का नाम : नरपत राम पिता का नाम: आसू राम गृह संख्या : 328 उम्र : 24 लिंग : पुरुष	फोटो उपलब्ध
67	NAE1947217	निर्वाचक का नाम : संतोष कुमारी पिता का नाम: मोहन लाल गृह संख्या : 328 उम्र : 23 लिंग : महिला	फोटो उपलब्ध	68	NAE2023646	निर्वाचक का नाम : रमेश कुमार पिता का नाम: जय किशन गृह संख्या : 328 उम्र : 23 लिंग : पुरुष	फोटो उपलब्ध	69	NAE2009876	निर्वाचक का नाम : कैलाश विश्रोई पिता का नाम: भंवर लाल गृह संख्या : 328 उम्र : 22 लिंग : पुरुष	फोटो उपलब्ध
70	NAE2082931	निर्वाचक का नाम : कमला कुमारी पति का नाम: नरपत राम गृह संख्या : 328 उम्र : 21 लिंग : महिला	फोटो उपलब्ध	71	NAE1988914	निर्वाचक का नाम : हनुमान विश्रोई पिता का नाम: मोहन लाल गृह संख्या : 328 उम्र : 20 लिंग : पुरुष	फोटो उपलब्ध	72	NAE2009892	निर्वाचक का नाम : प्रमोद कुमार पिता का नाम: भंवर लाल गृह संख्या : 328 उम्र : 20 लिंग : पुरुष	फोटो उपलब्ध
73	NAE2083608	निर्वाचक का नाम : केरा राम पिता का नाम: आसू राम गृह संख्या : 328 उम्र : 20 लिंग : पुरुष	फोटो उपलब्ध	74	RJ/22/172/498021	निर्वाचक का नाम : लाखा राम पिता का नाम: रूपा राम गृह संख्या : 329 उम्र : 71 लिंग : पुरुष	फोटो उपलब्ध	75	RJ/22/172/499041	निर्वाचक का नाम : मीरा पति का नाम: लाखा राम गृह संख्या : 329 उम्र : 69 लिंग : महिला	फोटो उपलब्ध
76	KLC1667351	निर्वाचक का नाम : नारणा राम पिता का नाम: लाखा गृह संख्या : 329 उम्र : 45 लिंग : पुरुष	फोटो उपलब्ध	77	KLC1667369	निर्वाचक का नाम : माना पिता का नाम: लाखा गृह संख्या : 329 उम्र : 44 लिंग : पुरुष	फोटो उपलब्ध	78	NAE0685654	निर्वाचक का नाम : टीपू पति का नाम: नारणा गृह संख्या : 329 उम्र : 43 लिंग : महिला	फोटो उपलब्ध
79	NAE0751776	निर्वाचक का नाम : मौकी देवी पति का नाम: मानाराम गृह संख्या : 329 उम्र : 37 लिंग : महिला	फोटो उपलब्ध	80	NAE1889666	निर्वाचक का नाम : पिंका कुमारी पिता का नाम: माना राम गृह संख्या : 329 उम्र : 22 लिंग : महिला	फोटो उपलब्ध	81	NAE1976844	निर्वाचक का नाम : इंद्रा कुमारी पिता का नाम: नारना राम गृह संख्या : 329 उम्र : 20 लिंग : महिला	फोटो उपलब्ध
82	RJ/22/172/498316	निर्वाचक का नाम : छगन पति का नाम: भीखा राम गृह संख्या : 330 उम्र : 70 लिंग : महिला	फोटो उपलब्ध	83	NAE1513803	निर्वाचक का नाम : भीखा राम पिता का नाम: रूपा राम गृह संख्या : 330 उम्र : 63 लिंग : पुरुष	फोटो उपलब्ध	84	NAE0670083	निर्वाचक का नाम : रामाराम पिता का नाम: भीखाराम गृह संख्या : 330 उम्र : 36 लिंग : पुरुष	फोटो उपलब्ध
85	NAE0669903	निर्वाचक का नाम : संतोष देवी पति का नाम: रामाराम गृह संख्या : 330 उम्र : 34 लिंग : महिला	फोटो उपलब्ध	86	NAE2004307	निर्वाचक का नाम : कंकू कुमारी पिता का नाम: भीखा राम गृह संख्या : 330 उम्र : 20 लिंग : महिला	फोटो उपलब्ध	# 87	KLC1486208	निर्वाचक का नाम : लासी देवी पिता का नाम: फुला राम गृह संख्या : 331 उम्र : 90 लिंग : पुरुष	फोटो उपलब्ध
88	NAE2240570	निर्वाचक का नाम : बगदा राम पिता का नाम: फूला राम गृह संख्या : 331 उम्र : 52 लिंग : पुरुष	फोटो उपलब्ध	89	NAE2240000	निर्वाचक का नाम : कमला देवी पति का नाम: बगदा राम गृह संख्या : 331 उम्र : 48 लिंग : महिला	फोटो उपलब्ध	90	NAE2141273	निर्वाचक का नाम : ऐवन देवी पति का नाम: महेंद्र कुमार गृह संख्या : 331 उम्र : 24 लिंग : महिला	फोटो उपलब्ध

91	NAE2210425	निर्वाचक का नाम : महेंद्र कुमार पिता का नाम: बगदाराम सुथार गृह संख्या : 331 सुधारों की ढाणी उम्र : 29 लिंग : पुरुष	फोटो उपलब्ध	92	RJ/22/172/498270	निर्वाचक का नाम : मथरा पति का नाम: देवा गृह संख्या : 332 उम्र : 96 लिंग : महिला	फोटो उपलब्ध	93	RJ/22/172/498221	निर्वाचक का नाम : हंजा पति का नाम: मसरा गृह संख्या : 332 उम्र : 78 लिंग : महिला	फोटो उपलब्ध
94	RJ/22/172/498134	निर्वाचक का नाम : छगना पिता का नाम: देवा गृह संख्या : 332 उम्र : 56 लिंग : पुरुष	फोटो उपलब्ध	95	RJ/22/172/498263	निर्वाचक का नाम : रेखा पिता का नाम: मसरा गृह संख्या : 332 उम्र : 54 लिंग : पुरुष	फोटो उपलब्ध	96	KLC1406651	निर्वाचक का नाम : सूकी पति का नाम: रेखा गृह संख्या : 332 उम्र : 53 लिंग : महिला	फोटो उपलब्ध
97	KLC1667385	निर्वाचक का नाम : देसू पति का नाम: छगना गृह संख्या : 332 उम्र : 47 लिंग : महिला	फोटो उपलब्ध	98	KLC2118925	निर्वाचक का नाम : ढेली देवी पति का नाम: गीगाराम गृह संख्या : 332 उम्र : 45 लिंग : महिला	फोटो उपलब्ध	99	KLC2082246	निर्वाचक का नाम : गीगाराम पिता का नाम: मसराराम गृह संख्या : 332 उम्र : 44 लिंग : पुरुष	फोटो उपलब्ध
100	NAE0211003	निर्वाचक का नाम : अर्जुन पिता का नाम: देवा गृह संख्या : 332 उम्र : 43 लिंग : पुरुष	फोटो उपलब्ध	101	NAE1561455	निर्वाचक का नाम : प्रकाश कुमार पिता का नाम: रेखा राम गृह संख्या : 332 उम्र : 27 लिंग : पुरुष	फोटो उपलब्ध	102	NAE1561463	निर्वाचक का नाम : सुरेश कुमार पिता का नाम: रेखा राम गृह संख्या : 332 उम्र : 25 लिंग : पुरुष	फोटो उपलब्ध
103	NAE1995091	निर्वाचक का नाम : मदराम पिता का नाम: छगनलाल गृह संख्या : 332 उम्र : 20 लिंग : पुरुष	फोटो उपलब्ध	104	RJ/22/172/498116	निर्वाचक का नाम : गिरधारी पिता का नाम: जवारा गृह संख्या : 333 उम्र : 66 लिंग : पुरुष	फोटो उपलब्ध	105	RJ/22/172/498272	निर्वाचक का नाम : मोवन पति का नाम: गिरधारी गृह संख्या : 333 उम्र : 63 लिंग : महिला	फोटो उपलब्ध
106	RJ/22/172/498269	निर्वाचक का नाम : ईरा पिता का नाम: जवारा गृह संख्या : 333 उम्र : 63 लिंग : पुरुष	फोटो उपलब्ध	107	RJ/22/172/498271	निर्वाचक का नाम : सूकी पति का नाम: ईरा गृह संख्या : 333 उम्र : 61 लिंग : महिला	फोटो उपलब्ध	108	NAE0669911	निर्वाचक का नाम : आम्बाराम पिता का नाम: गिरधारी राम गृह संख्या : 333 उम्र : 39 लिंग : पुरुष	फोटो उपलब्ध
109	NAE0670034	निर्वाचक का नाम : सुजी दवी पति का नाम: आम्बाराम गृह संख्या : 333 उम्र : 37 लिंग : महिला	फोटो उपलब्ध	110	NAE0670091	निर्वाचक का नाम : शंकराराम पिता का नाम: इराराम गृह संख्या : 333 उम्र : 35 लिंग : पुरुष	फोटो उपलब्ध	111	NAE0670109	निर्वाचक का नाम : सुकी देवी पति का नाम: शंकराराम गृह संख्या : 333 उम्र : 35 लिंग : महिला	फोटो उपलब्ध
112	NAE0670042	निर्वाचक का नाम : मकनाराम पिता का नाम: गिरधारी राम गृह संख्या : 333 उम्र : 33 लिंग : पुरुष	फोटो उपलब्ध	113	NAE1400803	निर्वाचक का नाम : मुल्लाराम पिता का नाम: ईरा राम गृह संख्या : 333 उम्र : 31 लिंग : पुरुष	फोटो उपलब्ध	114	NAE1137272	निर्वाचक का नाम : अनीता पति का नाम: मकनाराम गृह संख्या : 333 उम्र : 30 लिंग : महिला	फोटो उपलब्ध
115	NAE1561471	निर्वाचक का नाम : माफी देवी पति का नाम: मुला राम गृह संख्या : 333 उम्र : 25 लिंग : महिला	फोटो उपलब्ध	116	RJ/22/172/498197	निर्वाचक का नाम : पारू पति का नाम: दीपा गृह संख्या : 334 उम्र : 77 लिंग : महिला	फोटो उपलब्ध	117	RJ/22/172/498537	निर्वाचक का नाम : अदरा पिता का नाम: दीपा गृह संख्या : 334 उम्र : 53 लिंग : पुरुष	फोटो उपलब्ध
118	KLC1667393	निर्वाचक का नाम : धुनी पति का नाम: अदरा राम गृह संख्या : 334 उम्र : 51 लिंग : महिला	फोटो उपलब्ध	119	NAE0978262	निर्वाचक का नाम : नरींगाराम पिता का नाम: दीपाराम गृह संख्या : 334 उम्र : 37 लिंग : पुरुष	फोटो उपलब्ध	120	NAE0864819	निर्वाचक का नाम : केली देवी पति का नाम: नरींगाराम गृह संख्या : 334 उम्र : 37 लिंग : महिला	फोटो उपलब्ध

121	NAE1175439	निर्वाचक का नाम : शंकरा राम पिता का नाम: अदरा राम गृह संख्या : 334 उम्र : 28 लिंग : पुरुष	फोटो उपलब्ध	122	NAE1400142	निर्वाचक का नाम : ममता देवी पति का नाम: शंकरा राम गृह संख्या : 334 उम्र : 28 लिंग : महिला	फोटो उपलब्ध	123	NAE1400167	निर्वाचक का नाम : कृष्ण कुमार पिता का नाम: अदरा राम गृह संख्या : 334 उम्र : 26 लिंग : पुरुष	फोटो उपलब्ध
124	NAE2118503	निर्वाचक का नाम : रसाल देवी पति का नाम: कृष्ण कुमार गृह संख्या : 334 सुधारों की सेवडी उम्र : 24 लिंग : महिला	फोटो उपलब्ध	125	RJ/22/172/498298	निर्वाचक का नाम : चूनी पति का नाम: छोगा गृह संख्या : 335 उम्र : 78 लिंग : महिला	फोटो उपलब्ध	126	RJ/22/172/498156	निर्वाचक का नाम : मूंगी पति का नाम: मसरा गृह संख्या : 335 उम्र : 64 लिंग : महिला	फोटो उपलब्ध
127	NAE2252492	निर्वाचक का नाम : रायमल पिता का नाम: छोगा गृह संख्या : 335 उम्र : 62 लिंग : पुरुष	फोटो उपलब्ध	128	RJ/22/172/498155	निर्वाचक का नाम : रशाल पति का नाम: रडिया गृह संख्या : 335 उम्र : 60 लिंग : महिला	फोटो उपलब्ध	129	NAE0211011	निर्वाचक का नाम : पारसा पिता का नाम: मसरा गृह संख्या : 335 उम्र : 43 लिंग : पुरुष	फोटो उपलब्ध
130	KLC1667401	निर्वाचक का नाम : मूलाराम पिता का नाम: मसरा गृह संख्या : 335 उम्र : 42 लिंग : पुरुष	फोटो उपलब्ध	131	NAE0978296	निर्वाचक का नाम : दरिया देवी पति का नाम: मूलाराम गृह संख्या : 335 उम्र : 39 लिंग : महिला	फोटो उपलब्ध	132	NAE0978304	निर्वाचक का नाम : टीपू देवी पति का नाम: पारसाराम गृह संख्या : 335 उम्र : 39 लिंग : महिला	फोटो उपलब्ध
133	NAE0978288	निर्वाचक का नाम : कंकु देवी पति का नाम: अर्जुनराम गृह संख्या : 335 उम्र : 31 लिंग : महिला	फोटो उपलब्ध	134	NAE0978270	निर्वाचक का नाम : दलाराम जांगिड़ पिता का नाम: रायमलराम गृह संख्या : 335 उम्र : 30 लिंग : पुरुष	फोटो उपलब्ध	135	NAE0978312	निर्वाचक का नाम : नरपतराम पिता का नाम: मसराराम गृह संख्या : 335 उम्र : 30 लिंग : पुरुष	फोटो उपलब्ध
136	NAE1814375	निर्वाचक का नाम : संतोष पति का नाम: दलाराम गृह संख्या : 335 उम्र : 26 लिंग : महिला	फोटो उपलब्ध	137	RJ/22/172/498367	निर्वाचक का नाम : करना पिता का नाम: वजा गृह संख्या : 336 उम्र : 75 लिंग : पुरुष	फोटो उपलब्ध	138	KLC1667419	निर्वाचक का नाम : नरसा पिता का नाम: करना गृह संख्या : 336 उम्र : 53 लिंग : पुरुष	फोटो उपलब्ध
139	RJ/22/172/498153	निर्वाचक का नाम : पार्वती पति का नाम: सोवला गृह संख्या : 336 उम्र : 52 लिंग : महिला	फोटो उपलब्ध	140	KLC1667427	निर्वाचक का नाम : देशू पति का नाम: नरसा गृह संख्या : 336 उम्र : 43 लिंग : महिला	फोटो उपलब्ध	141	NAE1944602	निर्वाचक का नाम : मापी पति का नाम: गोता राम गृह संख्या : 336 उम्र : 27 लिंग : महिला	फोटो उपलब्ध
142	NAE1509108	निर्वाचक का नाम : गोता राम पिता का नाम: सांवला राम गृह संख्या : 336 उम्र : 26 लिंग : पुरुष	फोटो उपलब्ध	143	NAE1509074	निर्वाचक का नाम : राजा राम जांगिड़ पिता का नाम: सांवला राम गृह संख्या : 336 उम्र : 25 लिंग : पुरुष	फोटो उपलब्ध	144	RJ/22/172/498371	निर्वाचक का नाम : कसूबी पति का नाम: गलबा गृह संख्या : 338 उम्र : 78 लिंग : महिला	फोटो उपलब्ध
145	RJ/22/172/498035	निर्वाचक का नाम : पनिया पिता का नाम: गलबा गृह संख्या : 338 उम्र : 71 लिंग : पुरुष	फोटो उपलब्ध	146	RJ/22/172/498043	निर्वाचक का नाम : खंगारा पिता का नाम: गलबा गृह संख्या : 338 उम्र : 66 लिंग : पुरुष	फोटो उपलब्ध	147	KLC1667435	निर्वाचक का नाम : देशू पति का नाम: खंगारा गृह संख्या : 338 उम्र : 64 लिंग : महिला	फोटो उपलब्ध
148	RJ/22/172/498369	निर्वाचक का नाम : मोवन पति का नाम: पनीया गृह संख्या : 338 उम्र : 63 लिंग : महिला	फोटो उपलब्ध	149	RJ/22/172/498393	निर्वाचक का नाम : दरगा पिता का नाम: गलबा गृह संख्या : 338 उम्र : 55 लिंग : पुरुष	फोटो उपलब्ध	150	KLC1667450	निर्वाचक का नाम : झीणी पति का नाम: विरमा गृह संख्या : 338 उम्र : 55 लिंग : महिला	फोटो उपलब्ध

151 निर्वाचक का नाम : चुनी पति का नाम: दरगा गृह संख्या : 338 उम्र : 53 लिंग : महिला	KLC1667443 फोटो उपलब्ध	152 निर्वाचक का नाम : विरमा राम पिता का नाम: गलबा राम गृह संख्या : 338 उम्र : 51 लिंग : पुरुष	NAE1561596 फोटो उपलब्ध	153 निर्वाचक का नाम : सोवन देवी पति का नाम: रमेश कुमार गृह संख्या : 338 उम्र : 36 लिंग : महिला	NAE0670059 फोटो उपलब्ध
154 निर्वाचक का नाम : रमेश कुमार पिता का नाम: खंगाराराम गृह संख्या : 338 उम्र : 35 लिंग : पुरुष	NAE0670067 फोटो उपलब्ध	155 निर्वाचक का नाम : सुथार सुरेश कुमार पिता का नाम: विरमा राम गृह संख्या : 338 उम्र : 28 लिंग : पुरुष	NAE1561604 फोटो उपलब्ध	156 निर्वाचक का नाम : राजू राम पिता का नाम: खंगारा राम गृह संख्या : 338 उम्र : 28 लिंग : पुरुष	NAE1561489 फोटो उपलब्ध
157 निर्वाचक का नाम : सुजाना पिता का नाम: पूनमा गृह संख्या : 339 उम्र : 58 लिंग : पुरुष	RJ/22/172/498372 फोटो उपलब्ध	158 निर्वाचक का नाम : गोमती पति का नाम: सुजाना गृह संख्या : 339 उम्र : 56 लिंग : महिला	KLC1406669 फोटो उपलब्ध	159 निर्वाचक का नाम : केवला पिता का नाम: जेता गृह संख्या : 340 उम्र : 71 लिंग : पुरुष	RJ/22/172/498329 फोटो उपलब्ध
160 निर्वाचक का नाम : अमरती पति का नाम: केवला गृह संख्या : 340 उम्र : 68 लिंग : महिला	RJ/22/172/498328 फोटो उपलब्ध	161 निर्वाचक का नाम : भीखाराम पिता का नाम: केवलाराम गृह संख्या : 340 उम्र : 39 लिंग : पुरुष	NAE0669960 फोटो उपलब्ध	162 निर्वाचक का नाम : अंका देवी पति का नाम: भीखाराम गृह संख्या : 340 उम्र : 38 लिंग : महिला	NAE0669879 फोटो उपलब्ध
163 निर्वाचक का नाम : मदन पिता का नाम: केवला राम गृह संख्या : 340 उम्र : 28 लिंग : पुरुष	NAE1418755 फोटो उपलब्ध	164 निर्वाचक का नाम : बगदा पिता का नाम: पूनमा गृह संख्या : 341 उम्र : 72 लिंग : पुरुष	RJ/22/172/499048 फोटो उपलब्ध	165 निर्वाचक का नाम : मोवन पति का नाम: बगदा गृह संख्या : 341 उम्र : 65 लिंग : महिला	RJ/22/172/498114 फोटो उपलब्ध
166 निर्वाचक का नाम : डायाराम पिता का नाम: बगदाराम गृह संख्या : 341 उम्र : 36 लिंग : पुरुष	NAE0669929 फोटो उपलब्ध	167 निर्वाचक का नाम : रतन देवी पति का नाम: डायाराम गृह संख्या : 341 उम्र : 30 लिंग : महिला	NAE0978320 फोटो उपलब्ध	168 निर्वाचक का नाम : खीमा पिता का नाम: पूनमा गृह संख्या : 342 उम्र : 56 लिंग : पुरुष	RJ/22/172/498267 फोटो उपलब्ध
169 निर्वाचक का नाम : गीगी पति का नाम: खीमा गृह संख्या : 342 उम्र : 55 लिंग : महिला	RJ/22/172/498235 फोटो उपलब्ध	170 निर्वाचक का नाम : सुरेश कुमार पिता का नाम: खियाराम गृह संख्या : 342 उम्र : 26 लिंग : पुरुष	NAE1640408 फोटो उपलब्ध	171 निर्वाचक का नाम : जितेंद्र कुमार पिता का नाम: खिमा राम गृह संख्या : 342 उम्र : 22 लिंग : पुरुष	NAE1944693 फोटो उपलब्ध
172 निर्वाचक का नाम : लक्ष्मणा पिता का नाम: मेधा गृह संख्या : 343 उम्र : 66 लिंग : पुरुष	RJ/22/172/498113 फोटो उपलब्ध	173 निर्वाचक का नाम : समू पति का नाम: लक्ष्मणा गृह संख्या : 343 उम्र : 61 लिंग : महिला	RJ/22/172/498463 फोटो उपलब्ध	174 निर्वाचक का नाम : भगाराम पिता का नाम: लक्ष्मणाराम गृह संख्या : 343 उम्र : 38 लिंग : पुरुष	NAE0477653 फोटो उपलब्ध
175 निर्वाचक का नाम : दाडमी देवी पति का नाम: भगाराम गृह संख्या : 343 उम्र : 36 लिंग : महिला	NAE0477661 फोटो उपलब्ध	176 निर्वाचक का नाम : उदाराम पिता का नाम: लक्ष्मणाराम गृह संख्या : 343 उम्र : 32 लिंग : पुरुष	NAE0477679 फोटो उपलब्ध	177 निर्वाचक का नाम : ईरा पिता का नाम: सगता गृह संख्या : 344 उम्र : 81 लिंग : पुरुष	RJ/22/172/498361 फोटो उपलब्ध
178 निर्वाचक का नाम : लहरो पति का नाम: ईरा गृह संख्या : 344 उम्र : 78 लिंग : महिला	RJ/22/172/498497 फोटो उपलब्ध	179 निर्वाचक का नाम : मसरा पिता का नाम: ईराजी गृह संख्या : 344 उम्र : 54 लिंग : पुरुष	RJ/22/172/498558 फोटो उपलब्ध	180 निर्वाचक का नाम : लीलाराम पिता का नाम: ईराजी गृह संख्या : 344 उम्र : 54 लिंग : पुरुष	RJ/22/172/498451 फोटो उपलब्ध

181	RJ/22/172/498498	निर्वाचक का नाम : हेमी पति का नाम: वसनाराम गृह संख्या : 344 उम्र : 52 लिंग : महिला	182	NAE2260701	निर्वाचक का नाम : वसनाराम पिता का नाम: ईरा गृह संख्या : 344 उम्र : 50 लिंग : पुरुष	183	KLC2186088	निर्वाचक का नाम : पारबती पति का नाम: लीला गृह संख्या : 344 उम्र : 48 लिंग : महिला
184	KLC1838374	निर्वाचक का नाम : सूकी पति का नाम: मसरा गृह संख्या : 344 उम्र : 45 लिंग : महिला	185	NAE0134676	निर्वाचक का नाम : डाया पिता का नाम: ईरा गृह संख्या : 344 उम्र : 45 लिंग : पुरुष	186	KLC1667468	निर्वाचक का नाम : कवली पति का नाम: डाया गृह संख्या : 344 उम्र : 43 लिंग : महिला
187	KLC1667476	निर्वाचक का नाम : कृष्ण पिता का नाम: ईरा गृह संख्या : 344 उम्र : 43 लिंग : पुरुष	188	NAE0051805	निर्वाचक का नाम : मंजु पति का नाम: कृष्णराम गृह संख्या : 344 उम्र : 38 लिंग : महिला	189	NAE0244566	निर्वाचक का नाम : वालाराम पिता का नाम: ईराराम गृह संख्या : 344 उम्र : 36 लिंग : पुरुष
190	NAE1074335	निर्वाचक का नाम : पंखू देवी पति का नाम: वालाराम गृह संख्या : 344 उम्र : 30 लिंग : महिला	191	NAE1640507	निर्वाचक का नाम : देवराम पिता का नाम: लीला राम गृह संख्या : 344 उम्र : 24 लिंग : पुरुष	192	NAE1641091	निर्वाचक का नाम : प्रकाश कुमार पिता का नाम: मासरा राम गृह संख्या : 344 उम्र : 23 लिंग : पुरुष
193	NAE1641141	निर्वाचक का नाम : नारायण लाल पिता का नाम: वसना राम वसना राम गृह संख्या : 344 उम्र : 23 लिंग : पुरुष	194	NAE1944727	निर्वाचक का नाम : विमला कुमारी पिता का नाम: वसना राम गृह संख्या : 344 उम्र : 21 लिंग : महिला	195	NAE1944750	निर्वाचक का नाम : संगीता कुमारी पिता का नाम: वसना राम गृह संख्या : 344 उम्र : 21 लिंग : महिला
196	NAE1950542	निर्वाचक का नाम : रमेश कुमार पिता का नाम: मसरा राम गृह संख्या : 344 उम्र : 21 लिंग : पुरुष	197	NAE2092120	निर्वाचक का नाम : मनीषा पति का नाम: नारायण लाल गृह संख्या : 344 उम्र : 21 लिंग : महिला	198	RJ/22/172/499025	निर्वाचक का नाम : मथरा पति का नाम: गीगा गृह संख्या : 345 उम्र : 81 लिंग : महिला
199	RJ/22/172/499006	निर्वाचक का नाम : दुदा पिता का नाम: गीगा गृह संख्या : 345 उम्र : 54 लिंग : पुरुष	200	KLC1838366	निर्वाचक का नाम : अणसी पति का नाम: दुदा गृह संख्या : 345 उम्र : 45 लिंग : महिला	201	NAE0051664	निर्वाचक का नाम : कृष्णराम पिता का नाम: गीगाराम गृह संख्या : 345 उम्र : 37 लिंग : पुरुष
202	NAE0461418	निर्वाचक का नाम : केली देवी पति का नाम: कृष्णराम गृह संख्या : 345 उम्र : 37 लिंग : महिला	203	NAE1400217	निर्वाचक का नाम : नरसा राम पिता का नाम: दूधाराम गृह संख्या : 345 उम्र : 26 लिंग : पुरुष	204	NAE2155182	निर्वाचक का नाम : ममता कुमारी पति का नाम: नरसा राम गृह संख्या : 345 उम्र : 21 लिंग : महिला
205	RJ/22/172/498357	निर्वाचक का नाम : जेसा पिता का नाम: तेजा गृह संख्या : 346 उम्र : 74 लिंग : पुरुष	206	RJ/22/172/498443	निर्वाचक का नाम : कोकु पति का नाम: जेसा गृह संख्या : 346 उम्र : 72 लिंग : महिला	207	KLC1667484	निर्वाचक का नाम : हंजा पिता का नाम: तेजा गृह संख्या : 346 उम्र : 69 लिंग : पुरुष
208	RJ/22/172/498440	निर्वाचक का नाम : मेती पति का नाम: हंजा गृह संख्या : 346 उम्र : 68 लिंग : महिला	209	RJ/22/172/498577	निर्वाचक का नाम : रेखा पिता का नाम: जेसा गृह संख्या : 346 उम्र : 58 लिंग : पुरुष	210	RJ/22/172/498345	निर्वाचक का नाम : लालू पिता का नाम: जेसा गृह संख्या : 346 उम्र : 54 लिंग : पुरुष

विधान सभा क्षेत्र की संख्या व नाम : 143-भीनमाल
अनुभाग की संख्या व नाम : 1-सुथारों की ढाणी,सेवडी

211	NAE0784504	निर्वाचक का नाम : उगम पति का नाम: रेखा गृह संख्या : 346 उम्र : 46 लिंग : महिला	फोटो उपलब्ध	212	NAE0134924	निर्वाचक का नाम : मफी पति का नाम: लालूराम गृह संख्या : 346 उम्र : 40 लिंग : महिला	फोटो उपलब्ध	213	NAE0685621	निर्वाचक का नाम : रूडाराम पिता का नाम: हंजाराम गृह संख्या : 346 उम्र : 37 लिंग : पुरुष	फोटो उपलब्ध
214	NAE0670133	निर्वाचक का नाम : कृष्ण राम पिता का नाम: हंजाराम गृह संख्या : 346 उम्र : 35 लिंग : पुरुष	फोटो उपलब्ध	215	NAE0670026	निर्वाचक का नाम : मोडाराम पिता का नाम: हंजाराम गृह संख्या : 346 उम्र : 35 लिंग : पुरुष	फोटो उपलब्ध	216	NAE0669895	निर्वाचक का नाम : दमा देवी पति का नाम: रूडाराम गृह संख्या : 346 उम्र : 34 लिंग : महिला	फोटो उपलब्ध
217	NAE0669887	निर्वाचक का नाम : गुलाबी पति का नाम: कृष्ण कुमार गृह संख्या : 346 उम्र : 33 लिंग : महिला	फोटो उपलब्ध	218	NAE1829506	निर्वाचक का नाम : रामाराम पिता का नाम: रेखाराम गृह संख्या : 346 उम्र : 22 लिंग : पुरुष	फोटो उपलब्ध	219	NAE1175447	निर्वाचक का नाम : सती देवी पति का नाम: नरपत राम गृह संख्या : 385 उम्र : 28 लिंग : महिला	फोटो उपलब्ध
220	NAE1248798	निर्वाचक का नाम : ओमप्रकाश पिता का नाम: जय किशन गृह संख्या : 388 उम्र : 28 लिंग : पुरुष	फोटो उपलब्ध	221	NAE1561612	निर्वाचक का नाम : चौधरी भाग्यश्री पति का नाम: अशोक कुमार गृह संख्या : 388 उम्र : 26 लिंग : महिला	फोटो उपलब्ध				

222	NAE2060739	निर्वाचक का नाम : सुरेश कुमार पिता का नाम: लखा राम गृह संख्या : 0 उम्र : 23 लिंग : पुरुष	फोटो उपलब्ध	223	NAE1441286	निर्वाचक का नाम : सुरेश कुमार पिता का नाम: अगारा राम गृह संख्या : 01 उम्र : 27 लिंग : पुरुष	फोटो उपलब्ध	224	RJ/22/172/499052	निर्वाचक का नाम : खंगारा पिता का नाम: वीरमा गृह संख्या : 386 उम्र : 80 लिंग : पुरुष	फोटो उपलब्ध
225	RJ/22/172/499026	निर्वाचक का नाम : केतू पति का नाम: खंगारा गृह संख्या : 386 उम्र : 76 लिंग : महिला	फोटो उपलब्ध	226	RJ/22/172/498139	निर्वाचक का नाम : मकना पिता का नाम: खंगारा गृह संख्या : 386 उम्र : 55 लिंग : पुरुष	फोटो उपलब्ध	227	KLC1486232	निर्वाचक का नाम : वगतू पति का नाम: मकना गृह संख्या : 386 उम्र : 53 लिंग : महिला	फोटो उपलब्ध
228	NAE0477695	निर्वाचक का नाम : ठाकराराम पिता का नाम: खंगाराराम गृह संख्या : 386 उम्र : 34 लिंग : पुरुष	फोटो उपलब्ध	229	NAE0670166	निर्वाचक का नाम : गीता पति का नाम: ठाकरा गृह संख्या : 386 उम्र : 32 लिंग : महिला	फोटो उपलब्ध	230	NAE1175611	निर्वाचक का नाम : नरपत कुमार पिता का नाम: मकना राम गृह संख्या : 386 उम्र : 27 लिंग : पुरुष	फोटो उपलब्ध
231	NAE1175488	निर्वाचक का नाम : सुरेश कुमार पिता का नाम: खंगारा राम गृह संख्या : 386 उम्र : 27 लिंग : पुरुष	फोटो उपलब्ध	232	NAE1665082	निर्वाचक का नाम : सोर्भ देवी पति का नाम: सुरेश कुमार गृह संख्या : 386 उम्र : 26 लिंग : महिला	फोटो उपलब्ध	233	RJ/22/172/498253	निर्वाचक का नाम : हीरा पिता का नाम: दरजा गृह संख्या : 387 उम्र : 67 लिंग : पुरुष	फोटो उपलब्ध
234	RJ/22/172/498245	निर्वाचक का नाम : चुनी पति का नाम: हीरा गृह संख्या : 387 उम्र : 65 लिंग : महिला	फोटो उपलब्ध	235	NAE0534388	निर्वाचक का नाम : सीता देवी पति का नाम: प्रभूराम गृह संख्या : 387 उम्र : 37 लिंग : महिला	फोटो उपलब्ध	236	NAE0534420	निर्वाचक का नाम : प्रभूराम पिता का नाम: हीराराम गृह संख्या : 387 उम्र : 35 लिंग : पुरुष	फोटो उपलब्ध
237	NAE0534438	निर्वाचक का नाम : मूलाराम पिता का नाम: हीराराम गृह संख्या : 387 उम्र : 34 लिंग : पुरुष	फोटो उपलब्ध	238	NAE1175553	निर्वाचक का नाम : गौमती देवी पति का नाम: मूल राम गृह संख्या : 387 उम्र : 29 लिंग : महिला	फोटो उपलब्ध	239	NAE1175561	निर्वाचक का नाम : रुडा राम पिता का नाम: हीरा राम गृह संख्या : 387 उम्र : 28 लिंग : पुरुष	फोटो उपलब्ध
240	RJ/22/172/498275	निर्वाचक का नाम : रतना पिता का नाम: नवा गृह संख्या : 388 उम्र : 66 लिंग : पुरुष	फोटो उपलब्ध	241	RJ/22/172/498216	निर्वाचक का नाम : मूंगी पति का नाम: रतना गृह संख्या : 388 उम्र : 64 लिंग : महिला	फोटो उपलब्ध	242	RJ/22/172/498327	निर्वाचक का नाम : गणेशा पिता का नाम: नवा गृह संख्या : 388 उम्र : 63 लिंग : पुरुष	फोटो उपलब्ध
243	RJ/22/172/498209	निर्वाचक का नाम : केशा पिता का नाम: नवा गृह संख्या : 388 उम्र : 62 लिंग : पुरुष	फोटो उपलब्ध	244	RJ/22/172/498214	निर्वाचक का नाम : सूकी पति का नाम: केशा गृह संख्या : 388 उम्र : 61 लिंग : महिला	फोटो उपलब्ध	245	KLC2186518	निर्वाचक का नाम : ढेली पति का नाम: जीवाराम गृह संख्या : 388 उम्र : 39 लिंग : महिला	फोटो उपलब्ध
246	NAE0341172	निर्वाचक का नाम : जीवाराम पिता का नाम: रतनाराम गृह संख्या : 388 उम्र : 39 लिंग : पुरुष	फोटो उपलब्ध	247	NAE0534230	निर्वाचक का नाम : बाबू पिता का नाम: रतनाराम गृह संख्या : 388 उम्र : 36 लिंग : पुरुष	फोटो उपलब्ध	248	NAE0477703	निर्वाचक का नाम : रमेश कुमार पिता का नाम: रतनाराम गृह संख्या : 388 उम्र : 35 लिंग : पुरुष	फोटो उपलब्ध
249	NAE0534453	निर्वाचक का नाम : अर्जुन राम पिता का नाम: केशाराम गृह संख्या : 388 उम्र : 35 लिंग : पुरुष	फोटो उपलब्ध	250	NAE0534479	निर्वाचक का नाम : प्यारी देवी पति का नाम: बाबूलाल गृह संख्या : 388 उम्र : 34 लिंग : महिला	फोटो उपलब्ध	251	NAE0534461	निर्वाचक का नाम : छगन देवी पति का नाम: रमेश कुमार गृह संख्या : 388 उम्र : 33 लिंग : महिला	फोटो उपलब्ध

252	NAE0918631	निर्वाचक का नाम : दरगाराम पिता का नाम: केशाराम गृह संख्या : 388 उम्र : 32 लिंग : पुरुष	फोटो उपलब्ध	253	NAE0918649	निर्वाचक का नाम : मंजू देवी पति का नाम: दरगाराम गृह संख्या : 388 उम्र : 32 लिंग : महिला	फोटो उपलब्ध	254	NAE1401686	निर्वाचक का नाम : पंखुदेवी पति का नाम: कृष्ण कुमार गृह संख्या : 388 उम्र : 29 लिंग : महिला	फोटो उपलब्ध
# 255	NAE1401637	निर्वाचक का नाम : कृष्णा कुमार माता का नाम: गणेशा राम गृह संख्या : 388 उम्र : 29 लिंग : पुरुष	फोटो उपलब्ध	256	NAE1400969	निर्वाचक का नाम : अशोक कुमार पिता का नाम: गणेशा राम गृह संख्या : 388 उम्र : 26 लिंग : पुरुष	फोटो उपलब्ध	257	NAE1796861	निर्वाचक का नाम : पदमा राम पिता का नाम: केशा राम गृह संख्या : 388 उम्र : 26 लिंग : पुरुष	फोटो उपलब्ध
258	NAE2227817	निर्वाचक का नाम : रमीला देवी पति का नाम: अर्जुन राम गृह संख्या : 388 उम्र : 22 लिंग : महिला	फोटो उपलब्ध	259	RJ/22/172/498034	निर्वाचक का नाम : छोगा पिता का नाम: नवा गृह संख्या : 389 उम्र : 76 लिंग : पुरुष	फोटो उपलब्ध	260	RJ/22/172/498212	निर्वाचक का नाम : वरजू पति का नाम: छोगा गृह संख्या : 389 उम्र : 74 लिंग : महिला	फोटो उपलब्ध
261	RJ/22/172/498290	निर्वाचक का नाम : माधा पिता का नाम: नवा गृह संख्या : 389 उम्र : 72 लिंग : पुरुष	फोटो उपलब्ध	262	RJ/22/172/498215	निर्वाचक का नाम : पारू पति का नाम: माधा गृह संख्या : 389 उम्र : 68 लिंग : महिला	फोटो उपलब्ध	263	RJ/22/172/498289	निर्वाचक का नाम : जूठा पिता का नाम: नवा गृह संख्या : 389 उम्र : 59 लिंग : पुरुष	फोटो उपलब्ध
264	RJ/22/172/498602	निर्वाचक का नाम : वरजू पति का नाम: जूठा गृह संख्या : 389 उम्र : 57 लिंग : महिला	फोटो उपलब्ध	265	RJ/22/172/498274	निर्वाचक का नाम : केवा पिता का नाम: छोगा गृह संख्या : 389 उम्र : 55 लिंग : पुरुष	फोटो उपलब्ध	266	RJ/22/172/499053	निर्वाचक का नाम : मूंगा पिता का नाम: छोगा गृह संख्या : 389 उम्र : 54 लिंग : पुरुष	फोटो उपलब्ध
267	RJ/22/172/498097	निर्वाचक का नाम : तारी पति का नाम: मूंगा गृह संख्या : 389 उम्र : 53 लिंग : महिला	फोटो उपलब्ध	268	RJ/22/172/498603	निर्वाचक का नाम : मफरी पति का नाम: केवा गृह संख्या : 389 उम्र : 53 लिंग : महिला	फोटो उपलब्ध	269	KLC1667781	निर्वाचक का नाम : परखा पिता का नाम: छोगा गृह संख्या : 389 उम्र : 45 लिंग : पुरुष	फोटो उपलब्ध
270	KLC1667799	निर्वाचक का नाम : चूली पति का नाम: परखा गृह संख्या : 389 उम्र : 44 लिंग : महिला	फोटो उपलब्ध	271	KLC1667807	निर्वाचक का नाम : नगा पिता का नाम: माधा गृह संख्या : 389 उम्र : 44 लिंग : पुरुष	फोटो उपलब्ध	272	NAE0341313	निर्वाचक का नाम : वागाराम पिता का नाम: माधाराम गृह संख्या : 389 उम्र : 44 लिंग : पुरुष	फोटो उपलब्ध
273	KLC1667815	निर्वाचक का नाम : पंखू पति का नाम: नगा गृह संख्या : 389 उम्र : 43 लिंग : महिला	फोटो उपलब्ध	274	NAE0534487	निर्वाचक का नाम : सोबन देवी पति का नाम: सांवलाराम गृह संख्या : 389 उम्र : 41 लिंग : महिला	फोटो उपलब्ध	275	KLC2185973	निर्वाचक का नाम : मफरी पति का नाम: वागाराम गृह संख्या : 389 उम्र : 40 लिंग : महिला	फोटो उपलब्ध
276	NAE0477711	निर्वाचक का नाम : सावलाराम पिता का नाम: जुठाराम गृह संख्या : 389 उम्र : 37 लिंग : पुरुष	फोटो उपलब्ध	277	NAE1561620	निर्वाचक का नाम : कालू राम पिता का नाम: जुठा राम गृह संख्या : 389 उम्र : 27 लिंग : पुरुष	फोटो उपलब्ध	278	NAE2227833	निर्वाचक का नाम : रमीला देवी पति का नाम: कालू राम गृह संख्या : 389 उम्र : 23 लिंग : महिला	फोटो उपलब्ध
279	KLC1667823	निर्वाचक का नाम : रेखा पिता का नाम: वीरमा गृह संख्या : 390 उम्र : 62 लिंग : पुरुष	फोटो उपलब्ध	280	RJ/22/172/498605	निर्वाचक का नाम : पूरी पति का नाम: रेखा गृह संख्या : 390 उम्र : 60 लिंग : महिला	फोटो उपलब्ध	281	NAE2234086	निर्वाचक का नाम : ललित कुमार पिता का नाम: रेखा राम गृह संख्या : 390 उम्र : 22 लिंग : पुरुष	फोटो उपलब्ध

282	RJ/22/172/498341	निर्वाचक का नाम : पूनमा पिता का नाम: खेता गृह संख्या : 391 उम्र : 78 लिंग : पुरुष	फोटो उपलब्ध	283	RJ/22/172/498543	निर्वाचक का नाम : लेहरी पति का नाम: पूनमा गृह संख्या : 391 उम्र : 75 लिंग : महिला	फोटो उपलब्ध	284	RJ/22/172/498280	निर्वाचक का नाम : वरधा पिता का नाम: पूनमा गृह संख्या : 391 उम्र : 55 लिंग : पुरुष	फोटो उपलब्ध
285	KLC1406750	निर्वाचक का नाम : सूकी पति का नाम: वरधा गृह संख्या : 391 उम्र : 53 लिंग : महिला	फोटो उपलब्ध	286	KLC1667831	निर्वाचक का नाम : कमला देवी पति का नाम: परखा गृह संख्या : 391 उम्र : 53 लिंग : महिला	फोटो उपलब्ध	287	NAE0685704	निर्वाचक का नाम : सुवटी पति का नाम: रूडण गृह संख्या : 391 उम्र : 46 लिंग : महिला	फोटो उपलब्ध
288	KLC1667849	निर्वाचक का नाम : रूडा राम पिता का नाम: पुनमाराम गृह संख्या : 391 उम्र : 46 लिंग : पुरुष	फोटो उपलब्ध	289	NAE2149359	निर्वाचक का नाम : प्रकाश पी चौधरी पिता का नाम: पुनमा गृह संख्या : 391 उम्र : 44 लिंग : पुरुष	फोटो उपलब्ध	290	NAE2044956	निर्वाचक का नाम : टमका देवी पति का नाम: सुरेश कुमार गृह संख्या : 391 उम्र : 30 लिंग : महिला	फोटो उपलब्ध
291	NAE1402569	निर्वाचक का नाम : महेंद्र कुमार पिता का नाम: विरधा राम गृह संख्या : 391 उम्र : 28 लिंग : पुरुष	फोटो उपलब्ध	292	NAE1401017	निर्वाचक का नाम : रमीला देवी पति का नाम: महेंद्र कुमार गृह संख्या : 391 उम्र : 28 लिंग : महिला	फोटो उपलब्ध	293	NAE1402999	निर्वाचक का नाम : सुरेश कुमार पिता का नाम: वरधा राम गृह संख्या : 391 उम्र : 26 लिंग : पुरुष	फोटो उपलब्ध
294	NAE1561638	निर्वाचक का नाम : छगनाराम पिता का नाम: रुडाराम गृह संख्या : 391 उम्र : 25 लिंग : पुरुष	फोटो उपलब्ध	295	NAE2086882	निर्वाचक का नाम : प्रियंका कुमारी पति का नाम: छगना राम गृह संख्या : 391 उम्र : 23 लिंग : महिला	फोटो उपलब्ध	296	NAE2086833	निर्वाचक का नाम : हितेश कुमार पिता का नाम: रूडा राम गृह संख्या : 391 उम्र : 21 लिंग : पुरुष	फोटो उपलब्ध
# 297	NAE2150324	निर्वाचक का नाम : संगीता कुमारी पी पिता का नाम: प्रकाश पी चौधरी गृह संख्या : 391 उम्र : 21 लिंग : महिला	फोटो उपलब्ध	298	RJ/22/172/498462	निर्वाचक का नाम : धरोपो पति का नाम: दरजा गृह संख्या : 392 उम्र : 88 लिंग : महिला	फोटो उपलब्ध	299	NAE1955590	निर्वाचक का नाम : हकमा राम पिता का नाम: दरजा राम गृह संख्या : 392 उम्र : 61 लिंग : पुरुष	फोटो उपलब्ध
300	NAE1955624	निर्वाचक का नाम : पारू पति का नाम: हकमा राम गृह संख्या : 392 उम्र : 58 लिंग : महिला	फोटो उपलब्ध	301	NAE0477729	निर्वाचक का नाम : छगनाराम पिता का नाम: हकमाराम गृह संख्या : 392 उम्र : 34 लिंग : पुरुष	फोटो उपलब्ध	302	NAE1561653	निर्वाचक का नाम : हिमी देवी पति का नाम: छगनाराम गृह संख्या : 392 उम्र : 33 लिंग : महिला	फोटो उपलब्ध
303	NAE1561646	निर्वाचक का नाम : दिनेश कुमार पिता का नाम: हकमाराम गृह संख्या : 392 उम्र : 32 लिंग : पुरुष	फोटो उपलब्ध	304	NAE2087104	निर्वाचक का नाम : दाडमी देवी पति का नाम: दिनेश कुमार गृह संख्या : 392 उम्र : 25 लिंग : महिला	फोटो उपलब्ध	305	RJ/22/172/498355	निर्वाचक का नाम : अमरा राम पिता का नाम: दरजा राम गृह संख्या : 393 उम्र : 70 लिंग : पुरुष	फोटो उपलब्ध
306	RJ/22/172/498490	निर्वाचक का नाम : हरिया पति का नाम: अमरा गृह संख्या : 393 उम्र : 68 लिंग : महिला	फोटो उपलब्ध	307	KLC2081990	निर्वाचक का नाम : कृष्ण पिता का नाम: अमरा गृह संख्या : 393 उम्र : 45 लिंग : पुरुष	फोटो उपलब्ध	308	NAE0784561	निर्वाचक का नाम : पंखू पति का नाम: कृष्ण गृह संख्या : 393 उम्र : 43 लिंग : महिला	फोटो उपलब्ध
309	KLC2119402	निर्वाचक का नाम : लक्षमण पिता का नाम: अमरा गृह संख्या : 393 उम्र : 43 लिंग : पुरुष	फोटो उपलब्ध	310	NAE0670208	निर्वाचक का नाम : गीता पति का नाम: लक्षमणाराम गृह संख्या : 393 उम्र : 33 लिंग : महिला	फोटो उपलब्ध	311	NAE0670216	निर्वाचक का नाम : देवू पति का नाम: भेराराम गृह संख्या : 393 उम्र : 32 लिंग : महिला	फोटो उपलब्ध

312	RJ/22/172/498449	निर्वाचक का नाम : रूडा पिता का नाम: दरजा गृह संख्या : 394 उम्र : 67 लिंग : पुरुष	313	RJ/22/172/498489	निर्वाचक का नाम : सगणी पति का नाम: रूडा गृह संख्या : 394 उम्र : 65 लिंग : महिला	314	KLC2119535	निर्वाचक का नाम : जूठा पिता का नाम: रूडा गृह संख्या : 394 उम्र : 45 लिंग : पुरुष
315	KLC2119428	निर्वाचक का नाम : मथरा पति का नाम: जूठा गृह संख्या : 394 उम्र : 45 लिंग : महिला	316	KLC2119394	निर्वाचक का नाम : जेसाराम आर चौधरी पिता का नाम: रूडा गृह संख्या : 394 उम्र : 43 लिंग : पुरुष	317	KLC2119527	निर्वाचक का नाम : भोमाराम पिता का नाम: रूडाराम गृह संख्या : 394 उम्र : 42 लिंग : पुरुष
318	KLC2119519	निर्वाचक का नाम : भैराराम पिता का नाम: रूडाराम गृह संख्या : 394 उम्र : 39 लिंग : पुरुष	319	NAE0751800	निर्वाचक का नाम : कसुबी देवी पति का नाम: जेसाराम गृह संख्या : 394 उम्र : 38 लिंग : महिला	320	NAE0751818	निर्वाचक का नाम : मोहरी देवी पति का नाम: भोमाराम गृह संख्या : 394 उम्र : 36 लिंग : महिला
321	KLC1667872	निर्वाचक का नाम : विमला पति का नाम: मोहन लाल गृह संख्या : 396 उम्र : 45 लिंग : महिला	322	RJ/22/172/498127	निर्वाचक का नाम : राधा पति का नाम: मसरा गृह संख्या : 397 उम्र : 70 लिंग : महिला	323	RJ/22/172/499013	निर्वाचक का नाम : सुजाना राम पिता का नाम: मसरा गृह संख्या : 397 उम्र : 48 लिंग : पुरुष
324	KLC2082006	निर्वाचक का नाम : अन्तरी पति का नाम: सुजाना राम गृह संख्या : 397 उम्र : 43 लिंग : महिला	325	NAE2189280	निर्वाचक का नाम : मुकेश कुमार पिता का नाम: सुजाना राम गृह संख्या : 397 उम्र : 19 लिंग : पुरुष	326	RJ/22/172/498128	निर्वाचक का नाम : ओटी पति का नाम: बाबू गृह संख्या : 398 उम्र : 68 लिंग : महिला
327	RJ/22/172/498105	निर्वाचक का नाम : काना पिता का नाम: रूधा गृह संख्या : 399 उम्र : 72 लिंग : पुरुष	328	RJ/22/172/498038	निर्वाचक का नाम : सुआ पति का नाम: काना गृह संख्या : 399 उम्र : 72 लिंग : महिला	329	RJ/22/172/499014	निर्वाचक का नाम : जबराम पिता का नाम: काना गृह संख्या : 399 उम्र : 53 लिंग : पुरुष
330	KLC2082253	निर्वाचक का नाम : दाइमी पति का नाम: वचनाराम गृह संख्या : 399 उम्र : 45 लिंग : महिला	331	NAE0685662	निर्वाचक का नाम : जामताराम पिता का नाम: कानाराम गृह संख्या : 399 उम्र : 44 लिंग : पुरुष	332	KLC2119097	निर्वाचक का नाम : वचना पिता का नाम: काना गृह संख्या : 399 उम्र : 43 लिंग : पुरुष
333	KLC1838440	निर्वाचक का नाम : सुआदेवी पति का नाम: जबराराम गृह संख्या : 399 उम्र : 43 लिंग : महिला	334	NAE0210906	निर्वाचक का नाम : मोहन लाल पिता का नाम: काना राम सुथार गृह संख्या : 399 उम्र : 39 लिंग : पुरुष	335	NAE0670224	निर्वाचक का नाम : गोमती पति का नाम: जामताराम गृह संख्या : 399 उम्र : 34 लिंग : महिला
336	NAE0751834	निर्वाचक का नाम : कमला देवी पति का नाम: मोहनलाल गृह संख्या : 399 उम्र : 32 लिंग : महिला	337	NAE1715093	निर्वाचक का नाम : भभूता पिता का नाम: रूधा गृह संख्या : 400 उम्र : 63 लिंग : पुरुष	338	NAE2093680	निर्वाचक का नाम : सुबटी देवी पति का नाम: भभूता गृह संख्या : 400 उम्र : 60 लिंग : महिला
339	NAE0477737	निर्वाचक का नाम : लालूराम पिता का नाम: भभूताराम गृह संख्या : 400 उम्र : 37 लिंग : पुरुष	340	NAE0477745	निर्वाचक का नाम : गीता देवी पति का नाम: लालूराम गृह संख्या : 400 उम्र : 35 लिंग : महिला	341	NAE0751826	निर्वाचक का नाम : चम्पालाल पिता का नाम: भभूताराम गृह संख्या : 400 उम्र : 31 लिंग : पुरुष

342	RJ/22/172/498036	निर्वाचक का नाम : पांचा राम पिता का नाम: रूधा राम गृह संख्या : 401 उम्र : 68 लिंग : पुरुष	फोटो उपलब्ध	343	RJ/22/172/498507	निर्वाचक का नाम : हंजा पति का नाम: पांचा राम गृह संख्या : 401 उम्र : 66 लिंग : महिला	फोटो उपलब्ध	344	NAE0670232	निर्वाचक का नाम : आम्बाराम पिता का नाम: पांचाराम गृह संख्या : 401 उम्र : 40 लिंग : पुरुष	फोटो उपलब्ध
345	NAE0670240	निर्वाचक का नाम : गोदाराम पति का नाम: पावाराम गृह संख्या : 401 उम्र : 39 लिंग : महिला	फोटो उपलब्ध	346	NAE0978502	निर्वाचक का नाम : मीना देवी पति का नाम: आम्बाराम गृह संख्या : 401 उम्र : 30 लिंग : महिला	फोटो उपलब्ध	347	RJ/22/172/498578	निर्वाचक का नाम : पंखू पति का नाम: जोधा राम गृह संख्या : 402 उम्र : 53 लिंग : महिला	फोटो उपलब्ध
348	NAE0685738	निर्वाचक का नाम : गुलाबी पति का नाम: मूलाराम गृह संख्या : 402 उम्र : 44 लिंग : महिला	फोटो उपलब्ध	349	KLC2184729	निर्वाचक का नाम : कृष्ण पिता का नाम: जोधाराम गृह संख्या : 402 उम्र : 43 लिंग : पुरुष	फोटो उपलब्ध	350	KLC2184810	निर्वाचक का नाम : मूलाराम पिता का नाम: जुठाराम गृह संख्या : 402 उम्र : 43 लिंग : पुरुष	फोटो उपलब्ध
351	NAE0670257	निर्वाचक का नाम : टमा देवी पिता का नाम: कृष्ण राम गृह संख्या : 402 उम्र : 32 लिंग : पुरुष	फोटो उपलब्ध	352	NAE1889229	निर्वाचक का नाम : सोरम देवी पति का नाम: भावेश कुमार गृह संख्या : 402 उम्र : 31 लिंग : महिला	फोटो उपलब्ध	353	NAE1128776	निर्वाचक का नाम : भावाराम पिता का नाम: जोधाराम गृह संख्या : 402 उम्र : 30 लिंग : पुरुष	फोटो उपलब्ध
354	NAE1561679	निर्वाचक का नाम : जोगाराम पिता का नाम: मोतीराम गृह संख्या : 403 उम्र : 67 लिंग : पुरुष	फोटो उपलब्ध	355	NAE2124360	निर्वाचक का नाम : प्यारी पति का नाम: जोगा गृह संख्या : 403 उम्र : 48 लिंग : महिला	फोटो उपलब्ध	356	NAE0670273	निर्वाचक का नाम : सुजाराम पति का नाम: जोगाराम गृह संख्या : 403 उम्र : 37 लिंग : महिला	फोटो उपलब्ध
357	NAE0670281	निर्वाचक का नाम : नारणी पति का नाम: सुजाराम गृह संख्या : 403 उम्र : 35 लिंग : महिला	फोटो उपलब्ध	358	NAE0670265	निर्वाचक का नाम : नरसाराम पिता का नाम: जोगाराम गृह संख्या : 403 उम्र : 34 लिंग : पुरुष	फोटो उपलब्ध	359	NAE1561687	निर्वाचक का नाम : रम्भा देवी पति का नाम: नरसा राम गृह संख्या : 403 उम्र : 31 लिंग : महिला	फोटो उपलब्ध
360	RJ/22/172/498416	निर्वाचक का नाम : ओखा पिता का नाम: प्रेमा गृह संख्या : 404 उम्र : 64 लिंग : पुरुष	फोटो उपलब्ध	361	RJ/22/172/498492	निर्वाचक का नाम : बादली पति का नाम: ओखा गृह संख्या : 404 उम्र : 61 लिंग : महिला	फोटो उपलब्ध	362	RJ/22/172/498586	निर्वाचक का नाम : मोटा पिता का नाम: प्रेमा गृह संख्या : 404 उम्र : 56 लिंग : पुरुष	फोटो उपलब्ध
363	RJ/22/172/499030	निर्वाचक का नाम : सूकी पति का नाम: मोटा गृह संख्या : 404 उम्र : 53 लिंग : महिला	फोटो उपलब्ध	364	KLC1667880	निर्वाचक का नाम : चौधरी प्रभूराम ओखाराम पिता का नाम: ओखा गृह संख्या : 404 उम्र : 38 लिंग : पुरुष	फोटो उपलब्ध	365	NAE0477752	निर्वाचक का नाम : दूदाराम पिता का नाम: ओखाराम गृह संख्या : 404 उम्र : 35 लिंग : पुरुष	फोटो उपलब्ध
366	NAE0477760	निर्वाचक का नाम : वादली देवी पति का नाम: दूदाराम गृह संख्या : 404 उम्र : 34 लिंग : महिला	फोटो उपलब्ध	367	NAE0670299	निर्वाचक का नाम : पारस देवी पिता का नाम: प्रभूराम गृह संख्या : 404 उम्र : 32 लिंग : पुरुष	फोटो उपलब्ध	368	NAE1779818	निर्वाचक का नाम : भेरा राम पिता का नाम: मोटा राम गृह संख्या : 404 उम्र : 22 लिंग : पुरुष	फोटो उपलब्ध
369	NAE2010122	निर्वाचक का नाम : सीमा देवी पति का नाम: भेरा राम गृह संख्या : 404 उम्र : 21 लिंग : महिला	फोटो उपलब्ध	370	RJ/22/172/498044	निर्वाचक का नाम : केरा पिता का नाम: चेला गृह संख्या : 405 उम्र : 74 लिंग : पुरुष	फोटो उपलब्ध	371	RJ/22/172/498028	निर्वाचक का नाम : देवू पति का नाम: केरा गृह संख्या : 405 उम्र : 71 लिंग : महिला	फोटो उपलब्ध

372	NAE2181568	निर्वाचक का नाम : विक्रम कुमार पिता का नाम: केरा राम गृह संख्या : 405 उम्र : 20 लिंग : पुरुष	फोटो उपलब्ध	373	NAE2225365	निर्वाचक का नाम : ममता कुमारी पिता का नाम: विक्रम कुमार गृह संख्या : 405 उम्र : 19 लिंग : महिला	फोटो उपलब्ध	374	RJ/22/172/498022	निर्वाचक का नाम : आम्बा पिता का नाम: चेला गृह संख्या : 406 उम्र : 78 लिंग : पुरुष	फोटो उपलब्ध
375	RJ/22/172/498517	निर्वाचक का नाम : रंगू पति का नाम: आम्बा गृह संख्या : 406 उम्र : 74 लिंग : महिला	फोटो उपलब्ध	376	KLC1406685	निर्वाचक का नाम : पदमा राम पिता का नाम: आम्बा गृह संख्या : 406 उम्र : 53 लिंग : पुरुष	फोटो उपलब्ध	377	KLC1667898	निर्वाचक का नाम : मफि पति का नाम: पदमा गृह संख्या : 406 उम्र : 49 लिंग : महिला	फोटो उपलब्ध
378	KLC1667906	निर्वाचक का नाम : धना पिता का नाम: आम्बा गृह संख्या : 406 उम्र : 44 लिंग : पुरुष	फोटो उपलब्ध	379	KLC1667914	निर्वाचक का नाम : प्यारी पति का नाम: धना गृह संख्या : 406 उम्र : 43 लिंग : महिला	फोटो उपलब्ध	380	NAE2163574	निर्वाचक का नाम : पारस कुमारी पिता का नाम: पदमा राम गृह संख्या : 406 उम्र : 25 लिंग : महिला	फोटो उपलब्ध
381	NAE2156156	निर्वाचक का नाम : संतोष कुमारी पिता का नाम: धना राम गृह संख्या : 406 उम्र : 22 लिंग : महिला	फोटो उपलब्ध	382	NAE2164697	निर्वाचक का नाम : महेंद्र कुमार पिता का नाम: पदमा राम गृह संख्या : 406 उम्र : 22 लिंग : पुरुष	फोटो उपलब्ध	383	NAE1993260	निर्वाचक का नाम : हेवन कुमारी पिता का नाम: पद्मा राम गृह संख्या : 406 उम्र : 20 लिंग : महिला	फोटो उपलब्ध
384	NAE2163467	निर्वाचक का नाम : चौधरी सुरेश पिता का नाम: धना राम गृह संख्या : 406 उम्र : 19 लिंग : पुरुष	फोटो उपलब्ध	385	NAE2259125	निर्वाचक का नाम : मोहिता राम पिता का नाम: पदमा राम गृह संख्या : 406 उम्र : 19 लिंग : पुरुष	फोटो उपलब्ध	386	RJ/22/172/498176	निर्वाचक का नाम : लक्षमण पिता का नाम: चेला गृह संख्या : 407 उम्र : 62 लिंग : पुरुष	फोटो उपलब्ध
387	RJ/22/172/498315	निर्वाचक का नाम : पवनी पति का नाम: लक्षमण गृह संख्या : 407 उम्र : 58 लिंग : महिला	फोटो उपलब्ध	388	NAE0942961	निर्वाचक का नाम : लीलाराम पिता का नाम: लक्षमणाराम गृह संख्या : 407 उम्र : 34 लिंग : पुरुष	फोटो उपलब्ध	389	RJ/22/172/499032	निर्वाचक का नाम : समू पति का नाम: गजा गृह संख्या : 408 उम्र : 71 लिंग : महिला	फोटो उपलब्ध
390	RJ/22/172/498362	निर्वाचक का नाम : पूनमा पिता का नाम: धरमा गृह संख्या : 409 उम्र : 81 लिंग : पुरुष	फोटो उपलब्ध	391	RJ/22/172/498025	निर्वाचक का नाम : भूरी पति का नाम: पूनमा गृह संख्या : 409 उम्र : 78 लिंग : महिला	फोटो उपलब्ध	392	RJ/22/172/498103	निर्वाचक का नाम : सवा पिता का नाम: पूनमा गृह संख्या : 409 उम्र : 60 लिंग : पुरुष	फोटो उपलब्ध
393	RJ/22/172/498024	निर्वाचक का नाम : अतिया पति का नाम: सवा गृह संख्या : 409 उम्र : 58 लिंग : महिला	फोटो उपलब्ध	394	RJ/22/172/498101	निर्वाचक का नाम : सांवला पिता का नाम: पूनमा गृह संख्या : 409 उम्र : 57 लिंग : पुरुष	फोटो उपलब्ध	395	KLC1406867	निर्वाचक का नाम : सूकी पति का नाम: सांवला गृह संख्या : 409 उम्र : 55 लिंग : महिला	फोटो उपलब्ध
396	RJ/22/172/498353	निर्वाचक का नाम : भौमा पिता का नाम: पूनमा गृह संख्या : 409 उम्र : 54 लिंग : पुरुष	फोटो उपलब्ध	397	RJ/22/172/498505	निर्वाचक का नाम : छगन पति का नाम: भीमा गृह संख्या : 409 उम्र : 53 लिंग : महिला	फोटो उपलब्ध	398	RJ/22/172/498111	निर्वाचक का नाम : मेधा पिता का नाम: पूनमा गृह संख्या : 409 उम्र : 53 लिंग : पुरुष	फोटो उपलब्ध
399	KLC1667922	निर्वाचक का नाम : माधा पिता का नाम: पूनमा गृह संख्या : 409 उम्र : 45 लिंग : पुरुष	फोटो उपलब्ध	400	KLC1667930	निर्वाचक का नाम : सुबटी पति का नाम: माधा गृह संख्या : 409 उम्र : 45 लिंग : महिला	फोटो उपलब्ध	401	KLC2082014	निर्वाचक का नाम : पंखुदेवी पति का नाम: मेधाराम गृह संख्या : 409 उम्र : 42 लिंग : महिला	फोटो उपलब्ध

402	NAE0670315	निर्वाचक का नाम : लीलाराम पिता का नाम: सवाराम गृह संख्या : 409 उम्र : 34 लिंग : पुरुष	फोटो उपलब्ध	403	NAE0670307	निर्वाचक का नाम : गिरधारी पिता का नाम: सवाराम गृह संख्या : 409 उम्र : 33 लिंग : पुरुष	फोटो उपलब्ध	404	NAE0670323	निर्वाचक का नाम : करनाराम चौधरी पिता का नाम: सवाराम गृह संख्या : 409 उम्र : 32 लिंग : पुरुष	फोटो उपलब्ध
405	NAE0805127	निर्वाचक का नाम : पंखीदेवी पति का नाम: लीला राम गृह संख्या : 409 उम्र : 32 लिंग : महिला	फोटो उपलब्ध	406	NAE1422294	निर्वाचक का नाम : दलपत कुमार पिता का नाम: भोमा राम गृह संख्या : 409 उम्र : 30 लिंग : पुरुष	फोटो उपलब्ध	407	NAE1423813	निर्वाचक का नाम : आशा देवी पति का नाम: दलपत कुमार गृह संख्या : 409 उम्र : 30 लिंग : महिला	फोटो उपलब्ध
408	NAE1423821	निर्वाचक का नाम : रमेश कुमार पिता का नाम: भोमा राम गृह संख्या : 409 उम्र : 29 लिंग : पुरुष	फोटो उपलब्ध	409	NAE1814474	निर्वाचक का नाम : प्रियंका कुमारी पति का नाम: करनाराम चौधरी गृह संख्या : 409 उम्र : 29 लिंग : महिला	फोटो उपलब्ध	410	NAE1423847	निर्वाचक का नाम : देशु देवी पति का नाम: रमेश कुमार गृह संख्या : 409 उम्र : 26 लिंग : महिला	फोटो उपलब्ध
411	NAE1549161	निर्वाचक का नाम : सुरेश कुमार पिता का नाम: मेघा राम गृह संख्या : 409 उम्र : 25 लिंग : पुरुष	फोटो उपलब्ध	412	NAE2083079	निर्वाचक का नाम : नर्मदा कुमारी पिता का नाम: मेघाराम गृह संख्या : 409 उम्र : 25 लिंग : महिला	फोटो उपलब्ध	413	NAE1640614	निर्वाचक का नाम : चौधरी रितेश कुमार पिता का नाम: सावला राम गृह संख्या : 409 उम्र : 23 लिंग : पुरुष	फोटो उपलब्ध
414	NAE2079739	निर्वाचक का नाम : सिंदू कुमारी पिता का नाम: सांवला राम गृह संख्या : 409 उम्र : 22 लिंग : महिला	फोटो उपलब्ध	415	NAE2080216	निर्वाचक का नाम : देसू कुमारी पिता का नाम: सावला राम गृह संख्या : 409 उम्र : 20 लिंग : महिला	फोटो उपलब्ध	416	NAE2085280	निर्वाचक का नाम : चौधरी निरमा मेघाराम पिता का नाम: मेघाराम गृह संख्या : 409 उम्र : 20 लिंग : महिला	फोटो उपलब्ध
417	RJ/22/172/498013	निर्वाचक का नाम : गणेशा पिता का नाम: रूच नाथ गृह संख्या : 410 उम्र : 76 लिंग : पुरुष	फोटो उपलब्ध	418	RJ/22/172/499003	निर्वाचक का नाम : ठाकरी पिता का नाम: गणेशा गृह संख्या : 410 उम्र : 53 लिंग : पुरुष	फोटो उपलब्ध	419	KLC1667948	निर्वाचक का नाम : नागजी पिता का नाम: गणेशा गृह संख्या : 410 उम्र : 43 लिंग : पुरुष	फोटो उपलब्ध
420	KLC2082022	निर्वाचक का नाम : मंजुदेवी पति का नाम: नागजीराम गृह संख्या : 410 उम्र : 42 लिंग : महिला	फोटो उपलब्ध	421	NAE0534339	निर्वाचक का नाम : उगम देवी पति का नाम: ठाकराराम गृह संख्या : 410 उम्र : 37 लिंग : महिला	फोटो उपलब्ध	422	RJ/22/172/498023	निर्वाचक का नाम : समू पति का नाम: कालू गृह संख्या : 411 उम्र : 85 लिंग : महिला	फोटो उपलब्ध
423	KLC1667955	निर्वाचक का नाम : जूठा पिता का नाम: कालू गृह संख्या : 411 उम्र : 66 लिंग : पुरुष	फोटो उपलब्ध	424	RJ/22/172/498500	निर्वाचक का नाम : रमकू पति का नाम: जूठा गृह संख्या : 411 उम्र : 62 लिंग : महिला	फोटो उपलब्ध	425	RJ/22/172/498102	निर्वाचक का नाम : ओखा पिता का नाम: कालू गृह संख्या : 411 उम्र : 59 लिंग : पुरुष	फोटो उपलब्ध
426	RJ/22/172/498506	निर्वाचक का नाम : हरिया पति का नाम: ओखा गृह संख्या : 411 उम्र : 56 लिंग : महिला	फोटो उपलब्ध	427	NAE0211037	निर्वाचक का नाम : हिरा पिता का नाम: कालू गृह संख्या : 411 उम्र : 45 लिंग : पुरुष	फोटो उपलब्ध	428	KLC1667963	निर्वाचक का नाम : मीरा पति का नाम: हिरा गृह संख्या : 411 उम्र : 43 लिंग : महिला	फोटो उपलब्ध
429	KLC1667971	निर्वाचक का नाम : पीरा पिता का नाम: जूठा गृह संख्या : 411 उम्र : 43 लिंग : पुरुष	फोटो उपलब्ध	430	NAE0864769	निर्वाचक का नाम : केली देवी पति का नाम: पीराराम गृह संख्या : 411 उम्र : 37 लिंग : महिला	फोटो उपलब्ध	431	NAE0978528	निर्वाचक का नाम : सूकी देवी पति का नाम: रतनाराम गृह संख्या : 411 उम्र : 33 लिंग : महिला	फोटो उपलब्ध

432	NAE0534321	निर्वाचक का नाम : दानाराम पिता का नाम: ओखाराम गृह संख्या : 411 उम्र : 32 लिंग : पुरुष	फोटो उपलब्ध	433	NAE1049816	निर्वाचक का नाम : सोरम देवी पति का नाम: दानाराम गृह संख्या : 411 उम्र : 32 लिंग : महिला	फोटो उपलब्ध	# 434	NAE0978510	निर्वाचक का नाम : रतनाराम पिता का नाम: ओखाराम गृह संख्या : 411 उम्र : 29 लिंग : पुरुष	फोटो उपलब्ध
435	NAE2087831	निर्वाचक का नाम : रुडाराम चौधरी पिता का नाम: ओखाराम गृह संख्या : 411 उम्र : 27 लिंग : पुरुष	फोटो उपलब्ध	436	NAE2088029	निर्वाचक का नाम : टमका चौधरी पति का नाम: रुडाराम चौधरी गृह संख्या : 411 उम्र : 23 लिंग : महिला	फोटो उपलब्ध	437	NAE1762269	निर्वाचक का नाम : दिनेश कुमार पिता का नाम: जुठा राम गृह संख्या : 411 उम्र : 22 लिंग : पुरुष	फोटो उपलब्ध
438	NAE2222982	निर्वाचक का नाम : राजेश कुमार पिता का नाम: हीरा राम गृह संख्या : 411 उम्र : 20 लिंग : पुरुष	फोटो उपलब्ध	439	NAE2187789	निर्वाचक का नाम : कविता पिता का नाम: हीरा राम गृह संख्या : 411 उम्र : 19 लिंग : महिला	फोटो उपलब्ध	440	RJ/22/172/498366	निर्वाचक का नाम : लक्ष्मणा पिता का नाम: करना गृह संख्या : 412 उम्र : 71 लिंग : पुरुष	फोटो उपलब्ध
441	RJ/22/172/498383	निर्वाचक का नाम : सीता पति का नाम: लक्ष्मणा गृह संख्या : 412 उम्र : 69 लिंग : महिला	फोटो उपलब्ध	442	KLC2082378	निर्वाचक का नाम : गोमती देवी पति का नाम: मकना गृह संख्या : 412 उम्र : 42 लिंग : महिला	फोटो उपलब्ध	443	RJ/22/172/498299	निर्वाचक का नाम : जामता पिता का नाम: करना गृह संख्या : 413 उम्र : 66 लिंग : पुरुष	फोटो उपलब्ध
444	RJ/22/172/498305	निर्वाचक का नाम : सूकी पति का नाम: जामता गृह संख्या : 413 उम्र : 64 लिंग : महिला	फोटो उपलब्ध	445	NAE0134650	निर्वाचक का नाम : पारसाराम पिता का नाम: जामताराम गृह संख्या : 413 उम्र : 36 लिंग : पुरुष	फोटो उपलब्ध	446	NAE0134700	निर्वाचक का नाम : रमेश कुमार पिता का नाम: जामताराम गृह संख्या : 413 उम्र : 34 लिंग : पुरुष	फोटो उपलब्ध
447	NAE1711662	निर्वाचक का नाम : जोशना देवी पति का नाम: महेंद्र कुमार गृह संख्या : 413 उम्र : 28 लिंग : महिला	फोटो उपलब्ध	448	RJ/22/172/498385	निर्वाचक का नाम : जमना पति का नाम: मला गृह संख्या : 414 उम्र : 64 लिंग : महिला	फोटो उपलब्ध	449	NAE0135061	निर्वाचक का नाम : पंखु देवी पति का नाम: कपूराराम गृह संख्या : 414 उम्र : 37 लिंग : महिला	फोटो उपलब्ध
450	NAE0134643	निर्वाचक का नाम : कपूराराम पिता का नाम: मलाराम गृह संख्या : 414 उम्र : 37 लिंग : पुरुष	फोटो उपलब्ध	451	NAE0670331	निर्वाचक का नाम : ठाकराराम पति का नाम: मलाराम गृह संख्या : 414 उम्र : 37 लिंग : महिला	फोटो उपलब्ध	452	NAE0670349	निर्वाचक का नाम : मीरादेवी पिता का नाम: निम्बाराम गृह संख्या : 414 उम्र : 36 लिंग : महिला	फोटो उपलब्ध
453	NAE0268425	निर्वाचक का नाम : निंबाराम पिता का नाम: मलाराम गृह संख्या : 414 उम्र : 36 लिंग : पुरुष	फोटो उपलब्ध	454	NAE1128792	निर्वाचक का नाम : दरिया देवी पति का नाम: ठाकरीराम गृह संख्या : 414 उम्र : 33 लिंग : महिला	फोटो उपलब्ध	455	NAE2059400	निर्वाचक का नाम : जोरा राम पिता का नाम: करना गृह संख्या : 415 उम्र : 71 लिंग : पुरुष	फोटो उपलब्ध
456	NAE2075018	निर्वाचक का नाम : डाई देवी पति का नाम: जोरा गृह संख्या : 415 उम्र : 63 लिंग : महिला	फोटो उपलब्ध	457	KLC1667989	निर्वाचक का नाम : मजना पिता का नाम: जोरा गृह संख्या : 415 उम्र : 45 लिंग : पुरुष	फोटो उपलब्ध	458	KLC1667997	निर्वाचक का नाम : चरमी पति का नाम: मनजा गृह संख्या : 415 उम्र : 43 लिंग : महिला	फोटो उपलब्ध
459	NAE0670364	निर्वाचक का नाम : दयाली देवी पिता का नाम: आम्बा राम गृह संख्या : 415 उम्र : 43 लिंग : महिला	फोटो उपलब्ध	460	KLC2082352	निर्वाचक का नाम : आम्बा राम पिता का नाम: जोराराम गृह संख्या : 415 उम्र : 41 लिंग : पुरुष	फोटो उपलब्ध	461	NAE0268433	निर्वाचक का नाम : करसन राम पिता का नाम: जोराराम गृह संख्या : 415 उम्र : 35 लिंग : पुरुष	फोटो उपलब्ध

462	NAE0670356	निर्वाचक का नाम : हरकन राम पति का नाम: जोराराम गृह संख्या : 415 उम्र : 33 लिंग : महिला	फोटो उपलब्ध	463	NAE1418813	निर्वाचक का नाम : नाजु देवी पति का नाम: करसन राम गृह संख्या : 415 उम्र : 31 लिंग : महिला	फोटो उपलब्ध	464	NAE1422310	निर्वाचक का नाम : पांचा राम पिता का नाम: जोरा राम गृह संख्या : 415 उम्र : 28 लिंग : पुरुष	फोटो उपलब्ध
465	NAE1945096	निर्वाचक का नाम : भागु कुमारी पिता का नाम: मजनाराम गृह संख्या : 415 उम्र : 25 लिंग : महिला	फोटो उपलब्ध	466	NAE1932177	निर्वाचक का नाम : सुरेश कुमार पिता का नाम: मजना राम गृह संख्या : 415 उम्र : 22 लिंग : पुरुष	फोटो उपलब्ध	467	RJ/22/172/498386	निर्वाचक का नाम : जेठी पति का नाम: परखा गृह संख्या : 416 उम्र : 84 लिंग : महिला	फोटो उपलब्ध
468	KLC1406701	निर्वाचक का नाम : बेसरा पिता का नाम: परखा गृह संख्या : 416 उम्र : 58 लिंग : पुरुष	फोटो उपलब्ध	469	RJ/22/172/498384	निर्वाचक का नाम : डाय पति का नाम: बेसरा गृह संख्या : 416 उम्र : 56 लिंग : महिला	फोटो उपलब्ध	470	RJ/22/172/498297	निर्वाचक का नाम : तारा पिता का नाम: परखा गृह संख्या : 416 उम्र : 55 लिंग : पुरुष	फोटो उपलब्ध
471	KLC1406891	निर्वाचक का नाम : डायी पति का नाम: ताराराम गृह संख्या : 416 उम्र : 46 लिंग : महिला	फोटो उपलब्ध	472	NAE1736032	निर्वाचक का नाम : गजेंद्र कुमार पिता का नाम: बेसरा राम गृह संख्या : 416 उम्र : 27 लिंग : पुरुष	फोटो उपलब्ध	473	NAE1889146	निर्वाचक का नाम : मंजू कुमारी पिता का नाम: तारा राम गृह संख्या : 416 उम्र : 21 लिंग : महिला	फोटो उपलब्ध
474	RJ/22/172/498244	निर्वाचक का नाम : लेहरों पति का नाम: तुलछा गृह संख्या : 417 उम्र : 88 लिंग : महिला	फोटो उपलब्ध	475	KLC1486224	निर्वाचक का नाम : सांवला पिता का नाम: तुलछा गृह संख्या : 417 उम्र : 64 लिंग : पुरुष	फोटो उपलब्ध	476	RJ/22/172/498243	निर्वाचक का नाम : पुरी पति का नाम: सांवला गृह संख्या : 417 उम्र : 62 लिंग : महिला	फोटो उपलब्ध
477	RJ/22/172/498047	निर्वाचक का नाम : रता पिता का नाम: तुलछा गृह संख्या : 417 उम्र : 62 लिंग : पुरुष	फोटो उपलब्ध	478	RJ/22/172/498052	निर्वाचक का नाम : कोकू पति का नाम: रता गृह संख्या : 417 उम्र : 60 लिंग : महिला	फोटो उपलब्ध	479	NAE2225787	निर्वाचक का नाम : छत्रा राम पिता का नाम: तुलछा गृह संख्या : 417 उम्र : 46 लिंग : पुरुष	फोटो उपलब्ध
480	KLC1805373	निर्वाचक का नाम : हंजा पति का नाम: चतरा गृह संख्या : 417 उम्र : 45 लिंग : महिला	फोटो उपलब्ध	481	NAE0406074	निर्वाचक का नाम : जगदीश कुमार पिता का नाम: सांवलाराम गृह संख्या : 417 उम्र : 35 लिंग : पुरुष	फोटो उपलब्ध	482	NAE0341214	निर्वाचक का नाम : सुरेन्द्र कुमार पिता का नाम: रताराम गृह संख्या : 417 उम्र : 34 लिंग : पुरुष	फोटो उपलब्ध
483	NAE0685746	निर्वाचक का नाम : सुबटीदेवी पति का नाम: सुरेन्द्र कुमार गृह संख्या : 417 उम्र : 33 लिंग : महिला	फोटो उपलब्ध	484	NAE1561497	निर्वाचक का नाम : मथरा देवी पति का नाम: कृष्ण कुमार गृह संख्या : 417 उम्र : 33 लिंग : महिला	फोटो उपलब्ध	485	NAE0670372	निर्वाचक का नाम : कृष्ण राम पिता का नाम: रताराम गृह संख्या : 417 उम्र : 32 लिंग : पुरुष	फोटो उपलब्ध
486	NAE1401033	निर्वाचक का नाम : संगीता पति का नाम: मोहन लाल गृह संख्या : 417 उम्र : 32 लिंग : महिला	फोटो उपलब्ध	487	NAE1456334	निर्वाचक का नाम : शांति पति का नाम: जगदीश कुमार गृह संख्या : 417 उम्र : 31 लिंग : महिला	फोटो उपलब्ध	488	NAE0918656	निर्वाचक का नाम : शंकराराम पिता का नाम: रताराम गृह संख्या : 417 उम्र : 31 लिंग : पुरुष	फोटो उपलब्ध
489	NAE1074343	निर्वाचक का नाम : मोहनलाल पिता का नाम: सांवलाराम गृह संख्या : 417 उम्र : 29 लिंग : पुरुष	फोटो उपलब्ध	490	RJ/22/172/498042	निर्वाचक का नाम : केसा पिता का नाम: वजा गृह संख्या : 418 उम्र : 64 लिंग : पुरुष	फोटो उपलब्ध	491	RJ/22/172/498053	निर्वाचक का नाम : कस्तु पति का नाम: केसा गृह संख्या : 418 उम्र : 62 लिंग : महिला	फोटो उपलब्ध

492	NAE1700632	निर्वाचक का नाम : भेरा राम चौधरी पिता का नाम: वजाराम गृह संख्या : 418 उम्र : 61 लिंग : पुरुष	फोटो उपलब्ध	493	NAE1700624	निर्वाचक का नाम : शांति देवी पति का नाम: भेरा गृह संख्या : 418 उम्र : 59 लिंग : महिला	फोटो उपलब्ध	494	RJ/22/172/498250	निर्वाचक का नाम : उदा पिता का नाम: वजा गृह संख्या : 418 उम्र : 54 लिंग : पुरुष	फोटो उपलब्ध
495	KLC1805381	निर्वाचक का नाम : केसी पति का नाम: उदा गृह संख्या : 418 उम्र : 48 लिंग : महिला	फोटो उपलब्ध	496	KLC1668003	निर्वाचक का नाम : करना पिता का नाम: केसा गृह संख्या : 418 उम्र : 43 लिंग : पुरुष	फोटो उपलब्ध	497	KLC2082048	निर्वाचक का नाम : पंखुदेवी पति का नाम: करनाराम गृह संख्या : 418 उम्र : 42 लिंग : महिला	फोटो उपलब्ध
498	KLC2082030	निर्वाचक का नाम : मसराराम पिता का नाम: केसराराम गृह संख्या : 418 उम्र : 42 लिंग : पुरुष	फोटो उपलब्ध	499	NAE0534396	निर्वाचक का नाम : मोहनी देवी पति का नाम: मसराराम गृह संख्या : 418 उम्र : 34 लिंग : महिला	फोटो उपलब्ध	500	NAE1074350	निर्वाचक का नाम : विरेन्द्र चौधरी पिता का नाम: भेरा राम गृह संख्या : 418 उम्र : 30 लिंग : पुरुष	फोटो उपलब्ध
501	NAE1175504	निर्वाचक का नाम : सीमा चौधरी पति का नाम: विरेन्द्र चौधरी गृह संख्या : 418 उम्र : 28 लिंग : महिला	फोटो उपलब्ध	502	NAE1175496	निर्वाचक का नाम : भावेश कुमार चौधरी पिता का नाम: भेरा राम चौधरी गृह संख्या : 418 उम्र : 28 लिंग : पुरुष	फोटो उपलब्ध	503	NAE1513886	निर्वाचक का नाम : भरत कुमार पिता का नाम: उदा राम गृह संख्या : 418 उम्र : 25 लिंग : पुरुष	फोटो उपलब्ध
504	NAE2100121	निर्वाचक का नाम : गीता चौधरी पति का नाम: भरत कुमार गृह संख्या : 418 उम्र : 24 लिंग : महिला	फोटो उपलब्ध	505	RJ/22/172/498048	निर्वाचक का नाम : डूगरा पिता का नाम: जेठा गृह संख्या : 419 उम्र : 56 लिंग : पुरुष	फोटो उपलब्ध	506	RJ/22/172/498049	निर्वाचक का नाम : मीरा पति का नाम: डूगरा गृह संख्या : 419 उम्र : 54 लिंग : महिला	फोटो उपलब्ध
507	KLC1668011	निर्वाचक का नाम : लीला पिता का नाम: जेठा गृह संख्या : 419 उम्र : 45 लिंग : पुरुष	फोटो उपलब्ध	508	KLC1668029	निर्वाचक का नाम : तलछी पति का नाम: लीला गृह संख्या : 419 उम्र : 43 लिंग : महिला	फोटो उपलब्ध	509	KLC2082063	निर्वाचक का नाम : हरचन्द्राम पिता का नाम: जेठाराम गृह संख्या : 419 उम्र : 43 लिंग : पुरुष	फोटो उपलब्ध
510	KLC2082055	निर्वाचक का नाम : पंखुदेवी पति का नाम: हरचन्द्राम गृह संख्या : 419 उम्र : 42 लिंग : महिला	फोटो उपलब्ध	511	NAE0534503	निर्वाचक का नाम : केवदाराम पिता का नाम: जेठाराम गृह संख्या : 419 उम्र : 37 लिंग : पुरुष	फोटो उपलब्ध	512	NAE0534404	निर्वाचक का नाम : केली देवी पति का नाम: केवदाराम गृह संख्या : 419 उम्र : 34 लिंग : महिला	फोटो उपलब्ध
513	NAE0978536	निर्वाचक का नाम : वचनाराम पिता का नाम: डूगराराम गृह संख्या : 419 उम्र : 29 लिंग : पुरुष	फोटो उपलब्ध	514	NAE1418797	निर्वाचक का नाम : लक्ष्मी देवी पति का नाम: वचना राम गृह संख्या : 419 उम्र : 29 लिंग : महिला	फोटो उपलब्ध	515	NAE2102127	निर्वाचक का नाम : ममता कुमारी पिता का नाम: लीला राम गृह संख्या : 419 उम्र : 23 लिंग : महिला	फोटो उपलब्ध
516	RJ/22/172/498400	निर्वाचक का नाम : रूडा पिता का नाम: इरा गृह संख्या : 420 उम्र : 68 लिंग : पुरुष	फोटो उपलब्ध	517	RJ/22/172/498217	निर्वाचक का नाम : गवरी पति का नाम: रूडा गृह संख्या : 420 उम्र : 66 लिंग : महिला	फोटो उपलब्ध	518	RJ/22/172/498584	निर्वाचक का नाम : जोजू पति का नाम: बाबरा गृह संख्या : 420 उम्र : 64 लिंग : महिला	फोटो उपलब्ध
519	KLC2082386	निर्वाचक का नाम : मेघ राज पिता का नाम: बाबराराम गृह संख्या : 420 उम्र : 39 लिंग : पुरुष	फोटो उपलब्ध	520	KLC2184703	निर्वाचक का नाम : धनी पति का नाम: मेघ राज गृह संख्या : 420 उम्र : 38 लिंग : महिला	फोटो उपलब्ध	521	NAE0534495	निर्वाचक का नाम : वचनाराम पिता का नाम: रूडाराम गृह संख्या : 420 उम्र : 37 लिंग : पुरुष	फोटो उपलब्ध

522	NAE0534347	निर्वाचक का नाम : मफीदेवी पति का नाम: वचनाराम गृह संख्या : 420 उम्र : 35 लिंग : महिला	फोटो उपलब्ध	523	NAE0534412	निर्वाचक का नाम : रमेश कुमार पिता का नाम: बाबराराम गृह संख्या : 420 उम्र : 34 लिंग : पुरुष	फोटो उपलब्ध	524	NAE0534354	निर्वाचक का नाम : जबराराम पिता का नाम: रूडाराम गृह संख्या : 420 उम्र : 33 लिंग : पुरुष	फोटो उपलब्ध
525	NAE1561505	निर्वाचक का नाम : देशु देवी पति का नाम: रमेश कुमार गृह संख्या : 420 उम्र : 33 लिंग : महिला	फोटो उपलब्ध	526	NAE1456359	निर्वाचक का नाम : देशु देवी पति का नाम: जबरा राम गृह संख्या : 420 उम्र : 31 लिंग : महिला	फोटो उपलब्ध	527	NAE1441344	निर्वाचक का नाम : अर्जुन कुमार पिता का नाम: रुडा राम गृह संख्या : 420 उम्र : 29 लिंग : पुरुष	फोटो उपलब्ध
528	NAE2152809	निर्वाचक का नाम : उगम कुमारी पति का नाम: अर्जुन कुमार गृह संख्या : 420 उम्र : 24 लिंग : महिला	फोटो उपलब्ध	529	RJ/22/172/498014	निर्वाचक का नाम : छोगा पिता का नाम: खेता गृह संख्या : 421 उम्र : 78 लिंग : पुरुष	फोटो उपलब्ध	530	RJ/22/172/498027	निर्वाचक का नाम : केसी पति का नाम: छोगा गृह संख्या : 421 उम्र : 74 लिंग : महिला	फोटो उपलब्ध
531	RJ/22/172/498557	निर्वाचक का नाम : मंगला पिता का नाम: छोगा गृह संख्या : 421 उम्र : 53 लिंग : पुरुष	फोटो उपलब्ध	532	RJ/22/172/498279	निर्वाचक का नाम : मसरा पिता का नाम: छोगा गृह संख्या : 421 उम्र : 47 लिंग : पुरुष	फोटो उपलब्ध	533	KLC2118917	निर्वाचक का नाम : सगणी पति का नाम: मसरा गृह संख्या : 421 उम्र : 45 लिंग : महिला	फोटो उपलब्ध
534	NAE0685696	निर्वाचक का नाम : मंजू पति का नाम: मंगला गृह संख्या : 421 उम्र : 43 लिंग : महिला	फोटो उपलब्ध	535	KLC2082071	निर्वाचक का नाम : प्रभू पिता का नाम: छोगा गृह संख्या : 421 उम्र : 43 लिंग : पुरुष	फोटो उपलब्ध	536	KLC2118909	निर्वाचक का नाम : रमकुदेवी पति का नाम: प्रभूराम गृह संख्या : 421 उम्र : 42 लिंग : महिला	फोटो उपलब्ध
537	NAE2148740	निर्वाचक का नाम : प्रकाश कुमार पिता का नाम: मसरा राम गृह संख्या : 421 उम्र : 20 लिंग : पुरुष	फोटो उपलब्ध	538	RJ/22/172/499064	निर्वाचक का नाम : जगा राम पिता का नाम: मना गृह संख्या : 422 उम्र : 66 लिंग : पुरुष	फोटो उपलब्ध	539	RJ/22/172/498459	निर्वाचक का नाम : हरिया पिता का नाम: मना गृह संख्या : 422 उम्र : 61 लिंग : पुरुष	फोटो उपलब्ध
540	RJ/22/172/498494	निर्वाचक का नाम : पारबती पति का नाम: हरिया गृह संख्या : 422 उम्र : 59 लिंग : महिला	फोटो उपलब्ध	# 541	NAE2295186	निर्वाचक का नाम : अगराराम चौधरी पिता का नाम: मनाराम गृह संख्या : 422 उम्र : 49 लिंग : पुरुष	फोटो उपलब्ध	542	KLC1805415	निर्वाचक का नाम : पंखू पति का नाम: अगरा गृह संख्या : 422 उम्र : 47 लिंग : महिला	फोटो उपलब्ध
543	NAE0477778	निर्वाचक का नाम : रमेश कुमार पिता का नाम: हरीयाराम गृह संख्या : 422 उम्र : 34 लिंग : पुरुष	फोटो उपलब्ध	544	NAE0707823	निर्वाचक का नाम : गीता देवी पति का नाम: रमेश कुमार गृह संख्या : 422 उम्र : 33 लिंग : महिला	फोटो उपलब्ध	545	NAE0978544	निर्वाचक का नाम : चैनाराम पिता का नाम: हरियाराम गृह संख्या : 422 उम्र : 30 लिंग : पुरुष	फोटो उपलब्ध
546	RJ/22/172/498491	निर्वाचक का नाम : चम्पा पति का नाम: पांचा गृह संख्या : 423 उम्र : 96 लिंग : महिला	फोटो उपलब्ध	547	RJ/22/172/499027	निर्वाचक का नाम : गणेशा पिता का नाम: पांचा गृह संख्या : 423 उम्र : 55 लिंग : पुरुष	फोटो उपलब्ध	548	RJ/22/172/498486	निर्वाचक का नाम : प्यारी पति का नाम: गणेशा गृह संख्या : 423 उम्र : 54 लिंग : महिला	फोटो उपलब्ध
549	KLC2184745	निर्वाचक का नाम : अर्जुन पिता का नाम: पांचा गृह संख्या : 423 उम्र : 44 लिंग : पुरुष	फोटो उपलब्ध	550	KLC2184778	निर्वाचक का नाम : मंजूदेवी पति का नाम: अर्जुनराम गृह संख्या : 423 उम्र : 39 लिंग : महिला	फोटो उपलब्ध	551	NAE0534313	निर्वाचक का नाम : रमेश कुमार पिता का नाम: गणेशाराम गृह संख्या : 423 उम्र : 32 लिंग : पुरुष	फोटो उपलब्ध

552	NAE1074368	निर्वाचक का नाम : प्रकाश कुमार पिता का नाम: गणेशराम गृह संख्या : 423 उम्र : 29 लिंग : पुरुष	फोटो उपलब्ध	553	NAE1456367	निर्वाचक का नाम : कमला देवी पति का नाम: रमेश कुमार गृह संख्या : 423 उम्र : 26 लिंग : महिला	फोटो उपलब्ध	554	RJ/22/172/498467	निर्वाचक का नाम : रंगू पति का नाम: भगवाना गृह संख्या : 424 उम्र : 85 लिंग : महिला	फोटो उपलब्ध
555	RJ/22/172/498485	निर्वाचक का नाम : पता राम पिता का नाम: भगवाना गृह संख्या : 424 उम्र : 58 लिंग : पुरुष	फोटो उपलब्ध	556	RJ/22/172/498450	निर्वाचक का नाम : सांवला पिता का नाम: भगवाना गृह संख्या : 424 उम्र : 56 लिंग : पुरुष	फोटो उपलब्ध	557	RJ/22/172/498475	निर्वाचक का नाम : पाबु पति का नाम: पता राम गृह संख्या : 424 उम्र : 55 लिंग : महिला	फोटो उपलब्ध
558	NAE2093623	निर्वाचक का नाम : नरसारा पिता का नाम: भगवाना गृह संख्या : 424 उम्र : 55 लिंग : पुरुष	फोटो उपलब्ध	559	RJ/22/172/498457	निर्वाचक का नाम : मेघाराम पिता का नाम: भगवाना गृह संख्या : 424 उम्र : 53 लिंग : पुरुष	फोटो उपलब्ध	560	KLC2119154	निर्वाचक का नाम : मफरी पति का नाम: साँवला गृह संख्या : 424 उम्र : 45 लिंग : महिला	फोटो उपलब्ध
561	KLC2184752	निर्वाचक का नाम : सौरमदेवी पति का नाम: नरसारा गृह संख्या : 424 उम्र : 43 लिंग : महिला	फोटो उपलब्ध	562	KLC2119139	निर्वाचक का नाम : सूकी पति का नाम: मेघा गृह संख्या : 424 उम्र : 43 लिंग : महिला	फोटो उपलब्ध	563	KLC2119295	निर्वाचक का नाम : तोलाराम पिता का नाम: भगवानाराम गृह संख्या : 424 उम्र : 43 लिंग : पुरुष	फोटो उपलब्ध
564	NAE0244616	निर्वाचक का नाम : झीणी पति का नाम: तोलाराम गृह संख्या : 424 उम्र : 38 लिंग : महिला	फोटो उपलब्ध	565	NAE0534529	निर्वाचक का नाम : जितेन्द्र कुमार पिता का नाम: पताराम गृह संख्या : 424 उम्र : 32 लिंग : पुरुष	फोटो उपलब्ध	566	NAE0864777	निर्वाचक का नाम : ममता देवी पति का नाम: जितेन्द्र कुमार गृह संख्या : 424 उम्र : 32 लिंग : महिला	फोटो उपलब्ध
567	NAE1750074	निर्वाचक का नाम : सूरका देवी पति का नाम: महेंद्र कुमार गृह संख्या : 424 उम्र : 28 लिंग : महिला	फोटो उपलब्ध	568	NAE2093219	निर्वाचक का नाम : महेंद्र कुमार पिता का नाम: पता राम गृह संख्या : 424 उम्र : 28 लिंग : पुरुष	फोटो उपलब्ध	569	NAE2187730	निर्वाचक का नाम : मापी कुमारी पति का नाम: महिपाल कुमार गृह संख्या : 424 उम्र : 24 लिंग : महिला	फोटो उपलब्ध
570	NAE1778836	निर्वाचक का नाम : महिपाल कुमार पिता का नाम: मेघा राम गृह संख्या : 424 उम्र : 22 लिंग : पुरुष	फोटो उपलब्ध	571	NAE2097863	निर्वाचक का नाम : श्रवण कुमार पिता का नाम: मेघा राम गृह संख्या : 424 उम्र : 20 लिंग : पुरुष	फोटो उपलब्ध	572	NAE2098325	निर्वाचक का नाम : सुरेश कुमार पिता का नाम: सांवला गृह संख्या : 424 उम्र : 20 लिंग : पुरुष	फोटो उपलब्ध
# 573	NAE0669556	निर्वाचक का नाम : जेसारा पति का नाम: हरजीराम गृह संख्या : 426 उम्र : 37 लिंग : पुरुष	फोटो उपलब्ध	# 574	NAE0669564	निर्वाचक का नाम : छरमी देवी पति का नाम: दानाराम गृह संख्या : 426 उम्र : 34 लिंग : पुरुष	फोटो उपलब्ध	575	NAE1248830	निर्वाचक का नाम : सहीना देवी पति का नाम: पारसा राम गृह संख्या : 426 उम्र : 30 लिंग : महिला	फोटो उपलब्ध
576	NAE1248848	निर्वाचक का नाम : सुरेश कुमार पिता का नाम: दुंग्रा राम गृह संख्या : 426 उम्र : 30 लिंग : पुरुष	फोटो उपलब्ध	577	NAE1248855	निर्वाचक का नाम : वचना राम पिता का नाम: जामता राम गृह संख्या : 426 उम्र : 29 लिंग : पुरुष	फोटो उपलब्ध	578	NAE1248863	निर्वाचक का नाम : महेंद्र कुमार पिता का नाम: जामता राम गृह संख्या : 426 उम्र : 27 लिंग : पुरुष	फोटो उपलब्ध
579	NAE2192219	निर्वाचक का नाम : सोनिया कुमारी पिता का नाम: बेसरा राम गृह संख्या : 431 उम्र : 23 लिंग : महिला	फोटो उपलब्ध	580	NAE2149086	निर्वाचक का नाम : नरेंद्र कुमार पिता का नाम: मंगला राम गृह संख्या : 437 उम्र : 21 लिंग : पुरुष	फोटो उपलब्ध	581	NAE2099836	निर्वाचक का नाम : हिमता राम पिता का नाम: दरगा गृह संख्या : 444 उम्र : 21 लिंग : पुरुष	फोटो उपलब्ध

विधान सभा क्षेत्र की संख्या व नाम : 143-भीनमाल
अनुभाग की संख्या व नाम : 2-चौधरियों की ढाणी,सेवडी

582	NAE2100022	निर्वाचक का नाम : रवि कुमार पिता का नाम: उदा राम गृह संख्या : 450 उम्र : 23 लिंग : पुरुष	फोटो उपलब्ध	583	NAE2102119	निर्वाचक का नाम : संगीता कुमारी पिता का नाम: चतरा राम गृह संख्या : 452 उम्र : 22 लिंग : महिला	फोटो उपलब्ध	584	NAE2225910	निर्वाचक का नाम : दरिया कुमारी पिता का नाम: चतरा राम गृह संख्या : 452 उम्र : 19 लिंग : महिला	फोटो उपलब्ध
585	NAE2156172	निर्वाचक का नाम : अनिता कुमारी पिता का नाम: प्रभु राम गृह संख्या : 456 उम्र : 23 लिंग : महिला	फोटो उपलब्ध	586	NAE2155935	निर्वाचक का नाम : देवराज पिता का नाम: प्रभु राम गृह संख्या : 456 उम्र : 20 लिंग : पुरुष	फोटो उपलब्ध	587	NAE2101426	निर्वाचक का नाम : फूली देवी पिता का नाम: रमेश कुमार गृह संख्या : 459 उम्र : 28 लिंग : महिला	फोटो उपलब्ध
588	NAE2102432	निर्वाचक का नाम : मसरा राम माता का नाम: देली देवी गृह संख्या : 459 उम्र : 27 लिंग : पुरुष	फोटो उपलब्ध	589	NAE2101459	निर्वाचक का नाम : तारा राम माता का नाम: देली गृह संख्या : 459 उम्र : 24 लिंग : पुरुष	फोटो उपलब्ध	590	NAE2099596	निर्वाचक का नाम : जीतेश कुमार पिता का नाम: वरधा गृह संख्या : 476 उम्र : 25 लिंग : पुरुष	फोटो उपलब्ध
591	NAE2103000	निर्वाचक का नाम : अशोक कुमार पिता का नाम: सवा राम गृह संख्या : 477 उम्र : 24 लिंग : पुरुष	फोटो उपलब्ध	592	NAE2100451	निर्वाचक का नाम : किशोर कुमार पिता का नाम: नरसा राम गृह संख्या : 479 उम्र : 25 लिंग : पुरुष	फोटो उपलब्ध	593	NAE2100683	निर्वाचक का नाम : महेंद्र कुमार माता का नाम: फ़ाऊ गृह संख्या : 480 उम्र : 26 लिंग : पुरुष	फोटो उपलब्ध
594	NAE2101384	निर्वाचक का नाम : देसु कुमारी पिता का नाम: मूला राम गृह संख्या : 545 उम्र : 27 लिंग : महिला	फोटो उपलब्ध								

595	NAE2240034	निर्वाचक का नाम : छगन कुमारी पति का नाम: सुरेश कुमार गृह संख्या : 0 उम्र : 25 लिंग : महिला	फोटो उपलब्ध	596	RJ/22/172/498336	निर्वाचक का नाम : जेता पिता का नाम: वगता गृह संख्या : 425 उम्र : 66 लिंग : पुरुष	फोटो उपलब्ध	597	RJ/22/172/498496	निर्वाचक का नाम : लूंगा पति का नाम: जेता गृह संख्या : 425 उम्र : 64 लिंग : महिला	फोटो उपलब्ध
598	RJ/22/172/498335	निर्वाचक का नाम : भेरा पिता का नाम: वगता गृह संख्या : 425 उम्र : 64 लिंग : पुरुष	फोटो उपलब्ध	599	RJ/22/172/498468	निर्वाचक का नाम : गेहरा देवी पति का नाम: भेरा गृह संख्या : 425 उम्र : 62 लिंग : महिला	फोटो उपलब्ध	600	NAE2095065	निर्वाचक का नाम : आम्बा पिता का नाम: वगता गृह संख्या : 425 उम्र : 55 लिंग : पुरुष	फोटो उपलब्ध
601	NAE2095073	निर्वाचक का नाम : जमना पति का नाम: आम्बा गृह संख्या : 425 उम्र : 54 लिंग : महिला	फोटो उपलब्ध	602	KLC1668037	निर्वाचक का नाम : लक्ष्मणा पिता का नाम: जेता गृह संख्या : 425 उम्र : 45 लिंग : पुरुष	फोटो उपलब्ध	603	KLC2082097	निर्वाचक का नाम : कृष्ण पिता का नाम: जेता गृह संख्या : 425 उम्र : 43 लिंग : पुरुष	फोटो उपलब्ध
604	NAE0405969	निर्वाचक का नाम : तोला पिता का नाम: भेरा गृह संख्या : 425 उम्र : 43 लिंग : पुरुष	फोटो उपलब्ध	605	KLC2082105	निर्वाचक का नाम : छगनदेवी पति का नाम: तोलाराम गृह संख्या : 425 उम्र : 43 लिंग : महिला	फोटो उपलब्ध	606	KLC2118883	निर्वाचक का नाम : जीणीदेवी पति का नाम: कृष्णकुमार गृह संख्या : 425 उम्र : 42 लिंग : महिला	फोटो उपलब्ध
607	NAE1561513	निर्वाचक का नाम : गट्टू देवी पति का नाम: लक्ष्मणाराम गृह संख्या : 425 उम्र : 39 लिंग : महिला	फोटो उपलब्ध	608	NAE0534305	निर्वाचक का नाम : सुरेखा पति का नाम: रमेश कुमार गृह संख्या : 425 उम्र : 33 लिंग : महिला	फोटो उपलब्ध	609	NAE0477794	निर्वाचक का नाम : रमेश कुमार पिता का नाम: भेराराम गृह संख्या : 425 उम्र : 33 लिंग : पुरुष	फोटो उपलब्ध
610	NAE0534263	निर्वाचक का नाम : चेनाराम पिता का नाम: आंबाराम गृह संख्या : 425 उम्र : 32 लिंग : पुरुष	फोटो उपलब्ध	611	NAE1830066	निर्वाचक का नाम : सुरज कुमारी पति का नाम: केलाश कुमार गृह संख्या : 425 उम्र : 28 लिंग : महिला	फोटो उपलब्ध	612	NAE1513928	निर्वाचक का नाम : लीला देवी पति का नाम: चेना राम गृह संख्या : 425 उम्र : 26 लिंग : महिला	फोटो उपलब्ध
613	NAE1509116	निर्वाचक का नाम : कैलाश कुमार माता का नाम: आम्बा राम गृह संख्या : 425 उम्र : 25 लिंग : पुरुष	फोटो उपलब्ध	614	RJ/22/172/498379	निर्वाचक का नाम : हरजी पिता का नाम: केरा गृह संख्या : 426 उम्र : 62 लिंग : पुरुष	फोटो उपलब्ध	615	NAE2253227	निर्वाचक का नाम : मकना राम पिता का नाम: केरा गृह संख्या : 426 उम्र : 60 लिंग : पुरुष	फोटो उपलब्ध
616	RJ/22/172/499034	निर्वाचक का नाम : सीता पति का नाम: हरजी गृह संख्या : 426 उम्र : 59 लिंग : महिला	फोटो उपलब्ध	617	NAE2253243	निर्वाचक का नाम : पाबु देवी पति का नाम: मकना गृह संख्या : 426 उम्र : 58 लिंग : महिला	फोटो उपलब्ध	618	RJ/22/172/498380	निर्वाचक का नाम : दरगा पिता का नाम: केरा गृह संख्या : 426 उम्र : 56 लिंग : पुरुष	फोटो उपलब्ध
619	KLC1805431	निर्वाचक का नाम : गट्टू पति का नाम: दरगा गृह संख्या : 426 उम्र : 53 लिंग : महिला	फोटो उपलब्ध	620	RJ/22/172/498378	निर्वाचक का नाम : धना पिता का नाम: केरा गृह संख्या : 426 उम्र : 53 लिंग : पुरुष	फोटो उपलब्ध	621	KLC1805449	निर्वाचक का नाम : पुरी पति का नाम: धना गृह संख्या : 426 उम्र : 46 लिंग : महिला	फोटो उपलब्ध
622	KLC2119147	निर्वाचक का नाम : दानाराम पिता का नाम: हरजीराम गृह संख्या : 426 उम्र : 42 लिंग : पुरुष	फोटो उपलब्ध	623	NAE0978551	निर्वाचक का नाम : केली देवी पति का नाम: जेसराम गृह संख्या : 426 उम्र : 29 लिंग : महिला	फोटो उपलब्ध	624	NAE1640721	निर्वाचक का नाम : कृष्ण कुमार पिता का नाम: मकाना राम गृह संख्या : 426 उम्र : 26 लिंग : पुरुष	फोटो उपलब्ध

625	NAE1757145	निर्वाचक का नाम : देशु देवी पति का नाम: कृष्ण कुमार गृह संख्या : 426 उम्र : 25 लिंग : महिला	फोटो उपलब्ध	626	NAE1947274	निर्वाचक का नाम : गणपत राम पिता का नाम: धना राम गृह संख्या : 426 उम्र : 25 लिंग : पुरुष	फोटो उपलब्ध	627	NAE1944636	निर्वाचक का नाम : प्यारी बाई पिता का नाम: धना राम गृह संख्या : 426 उम्र : 21 लिंग : महिला	फोटो उपलब्ध
628	RJ/22/172/498504	निर्वाचक का नाम : रकमो पति का नाम: मनरूपा गृह संख्या : 427 उम्र : 86 लिंग : महिला	फोटो उपलब्ध	629	RJ/22/172/498452	निर्वाचक का नाम : केशा पिता का नाम: मनरूपा गृह संख्या : 427 उम्र : 56 लिंग : पुरुष	फोटो उपलब्ध	630	KLC1668045	निर्वाचक का नाम : भूरा पिता का नाम: मनरूपा गृह संख्या : 427 उम्र : 54 लिंग : पुरुष	फोटो उपलब्ध
631	KLC1805456	निर्वाचक का नाम : दरजू पति का नाम: केशा गृह संख्या : 427 उम्र : 53 लिंग : महिला	फोटो उपलब्ध	632	KLC2082113	निर्वाचक का नाम : शान्ता पति का नाम: भुरा गृह संख्या : 427 उम्र : 48 लिंग : महिला	फोटो उपलब्ध	633	NAE1380518	निर्वाचक का नाम : कांतीलाल पिता का नाम: केसाराम गृह संख्या : 427 उम्र : 27 लिंग : पुरुष	फोटो उपलब्ध
634	NAE1561539	निर्वाचक का नाम : पवनी कुमारी पिता का नाम: भूरा राम गृह संख्या : 427 उम्र : 27 लिंग : महिला	फोटो उपलब्ध	635	NAE1456375	निर्वाचक का नाम : कमला देवी पति का नाम: कांती लाल गृह संख्या : 427 उम्र : 26 लिंग : महिला	फोटो उपलब्ध	636	NAE1561521	निर्वाचक का नाम : जितेन्द्र कुमार पिता का नाम: भूरा राम गृह संख्या : 427 उम्र : 26 लिंग : पुरुष	फोटो उपलब्ध
637	KLC1805464	निर्वाचक का नाम : भाणी पति का नाम: बेना गृह संख्या : 428 उम्र : 106 लिंग : महिला	फोटो उपलब्ध	638	RJ/22/172/498568	निर्वाचक का नाम : पाता पिता का नाम: वेनाराम गृह संख्या : 428 उम्र : 71 लिंग : पुरुष	फोटो उपलब्ध	639	RJ/22/172/498493	निर्वाचक का नाम : ढपी पति का नाम: पाता गृह संख्या : 428 उम्र : 69 लिंग : महिला	फोटो उपलब्ध
640	NAE2219160	निर्वाचक का नाम : हंसा राम पिता का नाम: वेना राम गृह संख्या : 428 उम्र : 66 लिंग : पुरुष	फोटो उपलब्ध	641	NAE2217156	निर्वाचक का नाम : समदा पति का नाम: हंजा गृह संख्या : 428 उम्र : 64 लिंग : महिला	फोटो उपलब्ध	642	RJ/22/172/498532	निर्वाचक का नाम : चमना पिता का नाम: वेना गृह संख्या : 428 उम्र : 61 लिंग : पुरुष	फोटो उपलब्ध
643	RJ/22/172/498472	निर्वाचक का नाम : पारू पति का नाम: चमना गृह संख्या : 428 उम्र : 60 लिंग : महिला	फोटो उपलब्ध	644	RJ/22/172/498530	निर्वाचक का नाम : माधा पिता का नाम: वेना गृह संख्या : 428 उम्र : 58 लिंग : पुरुष	फोटो उपलब्ध	645	RJ/22/172/499029	निर्वाचक का नाम : सूकी पति का नाम: माधा गृह संख्या : 428 उम्र : 55 लिंग : महिला	फोटो उपलब्ध
646	KLC1668052	निर्वाचक का नाम : वाला पिता का नाम: पाता गृह संख्या : 428 उम्र : 48 लिंग : पुरुष	फोटो उपलब्ध	647	KLC1805472	निर्वाचक का नाम : संतोकी पति का नाम: वाला गृह संख्या : 428 उम्र : 46 लिंग : महिला	फोटो उपलब्ध	648	KLC1805480	निर्वाचक का नाम : वचना पिता का नाम: पाता गृह संख्या : 428 उम्र : 45 लिंग : पुरुष	फोटो उपलब्ध
649	NAE0405985	निर्वाचक का नाम : कृष्ण पिता का नाम: पाता गृह संख्या : 428 उम्र : 43 लिंग : पुरुष	फोटो उपलब्ध	650	KLC2082147	निर्वाचक का नाम : देशुदेवी पति का नाम: कृष्णकुमार गृह संख्या : 428 उम्र : 42 लिंग : महिला	फोटो उपलब्ध	651	NAE0534446	निर्वाचक का नाम : रमीला देवी पति का नाम: वचनाराम गृह संख्या : 428 उम्र : 34 लिंग : महिला	फोटो उपलब्ध
652	NAE0669572	निर्वाचक का नाम : शंकरलाल पिता का नाम: चमनाराम गृह संख्या : 428 उम्र : 33 लिंग : पुरुष	फोटो उपलब्ध	653	NAE0978577	निर्वाचक का नाम : नर्पदा देवी पति का नाम: शंकरलाल गृह संख्या : 428 उम्र : 31 लिंग : महिला	फोटो उपलब्ध	654	NAE1549237	निर्वाचक का नाम : रतना राम पिता का नाम: माधा राम गृह संख्या : 428 उम्र : 27 लिंग : पुरुष	फोटो उपलब्ध

655	NAE2102002	निर्वाचक का नाम : सूरज कुमारी पिता का नाम: हंसा राम गृह संख्या : 428 उम्र : 26 लिंग : महिला	फोटो उपलब्ध	656	NAE2102036	निर्वाचक का नाम : जमना कुमारी पिता का नाम: चमना राम गृह संख्या : 428 उम्र : 26 लिंग : महिला	फोटो उपलब्ध	657	NAE1549377	निर्वाचक का नाम : हरचंद राम पिता का नाम: माधा राम गृह संख्या : 428 उम्र : 25 लिंग : पुरुष	फोटो उपलब्ध
658	NAE2102077	निर्वाचक का नाम : अशोक कुमार पिता का नाम: चमना राम गृह संख्या : 428 उम्र : 22 लिंग : पुरुष	फोटो उपलब्ध	659	NAE2101954	निर्वाचक का नाम : संगीता कुमारी माता का नाम: संतोकी गृह संख्या : 428 उम्र : 20 लिंग : महिला	फोटो उपलब्ध	660	RJ/22/172/498239	निर्वाचक का नाम : सुकी पति का नाम: भोमाराम गृह संख्या : 429 उम्र : 75 लिंग : महिला	फोटो उपलब्ध
661	NAE1635531	निर्वाचक का नाम : माधाराम पिता का नाम: भोमाराम गृह संख्या : 429 उम्र : 57 लिंग : पुरुष	फोटो उपलब्ध	662	RJ/22/172/498242	निर्वाचक का नाम : झमू देवी पति का नाम: माधाराम गृह संख्या : 429 उम्र : 55 लिंग : महिला	फोटो उपलब्ध	663	NAE1635549	निर्वाचक का नाम : सुजाना राम पिता का नाम: भोमाराम गृह संख्या : 429 उम्र : 52 लिंग : पुरुष	फोटो उपलब्ध
664	KLC1668060	निर्वाचक का नाम : मरमो पति का नाम: नरीगा गृह संख्या : 429 उम्र : 46 लिंग : महिला	फोटो उपलब्ध	665	KLC1486406	निर्वाचक का नाम : नरिंगा राम पिता का नाम: भोमाराम गृह संख्या : 429 उम्र : 43 लिंग : पुरुष	फोटो उपलब्ध	666	NAE0436550	निर्वाचक का नाम : मफी देवी पति का नाम: सुजाणाराम गृह संख्या : 429 उम्र : 43 लिंग : महिला	फोटो उपलब्ध
667	NAE0669580	निर्वाचक का नाम : खुमेश कुमार पिता का नाम: माधाराम गृह संख्या : 429 उम्र : 32 लिंग : पुरुष	फोटो उपलब्ध	668	NAE1074376	निर्वाचक का नाम : देशु देवी पति का नाम: खुमेश कुमार गृह संख्या : 429 उम्र : 31 लिंग : महिला	फोटो उपलब्ध	669	NAE1523083	निर्वाचक का नाम : गुलाबी देवी पति का नाम: दिनेश कुमार गृह संख्या : 429 उम्र : 26 लिंग : महिला	फोटो उपलब्ध
670	NAE1514009	निर्वाचक का नाम : दिनेश कुमार पिता का नाम: नरिंगा राम गृह संख्या : 429 उम्र : 25 लिंग : पुरुष	फोटो उपलब्ध	671	NAE1839570	निर्वाचक का नाम : ममता कुमारी पति का नाम: हेमंत कुमार गृह संख्या : 429 उम्र : 25 लिंग : महिला	फोटो उपलब्ध	672	NAE1714575	निर्वाचक का नाम : हिमता राम पिता का नाम: नरिंगा राम गृह संख्या : 429 उम्र : 23 लिंग : पुरुष	फोटो उपलब्ध
673	NAE1829472	निर्वाचक का नाम : हेमंत कुमार पिता का नाम: माधाराम गृह संख्या : 429 उम्र : 21 लिंग : पुरुष	फोटो उपलब्ध	674	RJ/22/172/498050	निर्वाचक का नाम : हुआ देवी पति का नाम: रेखा राम गृह संख्या : 430 उम्र : 66 लिंग : महिला	फोटो उपलब्ध	675	KLC1668086	निर्वाचक का नाम : दाना पिता का नाम: रेखा गृह संख्या : 430 उम्र : 43 लिंग : पुरुष	फोटो उपलब्ध
676	KLC2082154	निर्वाचक का नाम : पंखुदेवी पति का नाम: दानाराम गृह संख्या : 430 उम्र : 42 लिंग : महिला	फोटो उपलब्ध	677	NAE0534297	निर्वाचक का नाम : हबताराम पिता का नाम: रेखाराम गृह संख्या : 430 उम्र : 35 लिंग : पुरुष	फोटो उपलब्ध	678	NAE1762954	निर्वाचक का नाम : नरेश कुमार पिता का नाम: दाना राम गृह संख्या : 430 उम्र : 22 लिंग : पुरुष	फोटो उपलब्ध
679	RJ/22/172/498246	निर्वाचक का नाम : कनका पति का नाम: कस्तुरा गृह संख्या : 431 उम्र : 74 लिंग : महिला	फोटो उपलब्ध	680	NAE1715036	निर्वाचक का नाम : नागजी राम पिता का नाम: कस्तुरा गृह संख्या : 431 उम्र : 54 लिंग : पुरुष	फोटो उपलब्ध	681	RJ/22/172/498241	निर्वाचक का नाम : सणगी पति का नाम: नगजी गृह संख्या : 431 उम्र : 53 लिंग : महिला	फोटो उपलब्ध
682	KLC1668094	निर्वाचक का नाम : दुधा पिता का नाम: कस्तुरा गृह संख्या : 431 उम्र : 43 लिंग : पुरुष	फोटो उपलब्ध	683	NAE0685712	निर्वाचक का नाम : समदा पति का नाम: दुधा गृह संख्या : 431 उम्र : 43 लिंग : महिला	फोटो उपलब्ध	684	NAE2150456	निर्वाचक का नाम : जितेंद्र कुमार पिता का नाम: नागजी राम गृह संख्या : 431 उम्र : 22 लिंग : पुरुष	फोटो उपलब्ध

685	NAE2158525	निर्वाचक का नाम : हीरा राम पिता का नाम: दुधा राम गृह संख्या : 431 उम्र : 19 लिंग : पुरुष	फोटो उपलब्ध	686	RJ/22/172/498091	निर्वाचक का नाम : पांचा पिता का नाम: नाथा गृह संख्या : 432 उम्र : 85 लिंग : पुरुष	फोटो उपलब्ध	687	RJ/22/172/498237	निर्वाचक का नाम : सीता पति का नाम: पांचा गृह संख्या : 432 उम्र : 72 लिंग : महिला	फोटो उपलब्ध
688	NAE2216778	निर्वाचक का नाम : शीला कुमारी पति का नाम: देवा राम गृह संख्या : 432 उम्र : 26 लिंग : महिला	फोटो उपलब्ध	689	NAE1640838	निर्वाचक का नाम : देवा राम पिता का नाम: पंच राम गृह संख्या : 432 उम्र : 23 लिंग : पुरुष	फोटो उपलब्ध	690	RJ/22/172/498313	निर्वाचक का नाम : डाया पिता का नाम: खेता गृह संख्या : 433 उम्र : 76 लिंग : पुरुष	फोटो उपलब्ध
691	RJ/22/172/498338	निर्वाचक का नाम : मानी पति का नाम: डाया गृह संख्या : 433 उम्र : 75 लिंग : महिला	फोटो उपलब्ध	692	RJ/22/172/498277	निर्वाचक का नाम : किशना पिता का नाम: डाया गृह संख्या : 433 उम्र : 54 लिंग : पुरुष	फोटो उपलब्ध	693	RJ/22/172/498312	निर्वाचक का नाम : कमला पति का नाम: किशना गृह संख्या : 433 उम्र : 53 लिंग : महिला	फोटो उपलब्ध
694	KLC1805506	निर्वाचक का नाम : पारस पति का नाम: हरिराम गृह संख्या : 433 उम्र : 43 लिंग : महिला	फोटो उपलब्ध	695	KLC1668102	निर्वाचक का नाम : हरिराम पिता का नाम: डायाराम गृह संख्या : 433 उम्र : 39 लिंग : पुरुष	फोटो उपलब्ध	696	RJ/22/172/499057	निर्वाचक का नाम : धापू पति का नाम: छोगा गृह संख्या : 434 उम्र : 80 लिंग : महिला	फोटो उपलब्ध
697	RJ/22/172/498045	निर्वाचक का नाम : जोरा पिता का नाम: छोगा गृह संख्या : 434 उम्र : 60 लिंग : पुरुष	फोटो उपलब्ध	698	RJ/22/172/498436	निर्वाचक का नाम : मूंगी पति का नाम: जोरा गृह संख्या : 434 उम्र : 56 लिंग : महिला	फोटो उपलब्ध	699	NAE1175587	निर्वाचक का नाम : हरचन्द राम पिता का नाम: जोरा राम गृह संख्या : 434 उम्र : 29 लिंग : पुरुष	फोटो उपलब्ध
700	NAE1509124	निर्वाचक का नाम : नरेंद्र कुमार पिता का नाम: जोरा राम गृह संख्या : 434 उम्र : 28 लिंग : पुरुष	फोटो उपलब्ध	701	RJ/22/172/498434	निर्वाचक का नाम : जमना पति का नाम: नाथा गृह संख्या : 435 उम्र : 96 लिंग : महिला	फोटो उपलब्ध	702	RJ/22/172/498455	निर्वाचक का नाम : ठाकरी पिता का नाम: नाथा गृह संख्या : 435 उम्र : 70 लिंग : पुरुष	फोटो उपलब्ध
703	RJ/22/172/498435	निर्वाचक का नाम : चम्पा पति का नाम: ठाकरी गृह संख्या : 435 उम्र : 65 लिंग : महिला	फोटो उपलब्ध	704	RJ/22/172/498276	निर्वाचक का नाम : मेधा पिता का नाम: नाथा गृह संख्या : 435 उम्र : 63 लिंग : पुरुष	फोटो उपलब्ध	705	RJ/22/172/498062	निर्वाचक का नाम : लाखा पिता का नाम: नाथा गृह संख्या : 435 उम्र : 61 लिंग : पुरुष	फोटो उपलब्ध
706	RJ/22/172/498333	निर्वाचक का नाम : उदा पिता का नाम: नाथा गृह संख्या : 435 उम्र : 56 लिंग : पुरुष	फोटो उपलब्ध	707	RJ/22/172/498063	निर्वाचक का नाम : कस्तूरा पिता का नाम: नाथा गृह संख्या : 435 उम्र : 54 लिंग : पुरुष	फोटो उपलब्ध	708	KLC1668128	निर्वाचक का नाम : प्रेमी पति का नाम: लाटवा गृह संख्या : 435 उम्र : 46 लिंग : महिला	फोटो उपलब्ध
709	KLC1668136	निर्वाचक का नाम : सणगी पति का नाम: कस्तुरा गृह संख्या : 435 उम्र : 43 लिंग : महिला	फोटो उपलब्ध	710	NAE0210989	निर्वाचक का नाम : देशू पति का नाम: उदा गृह संख्या : 435 उम्र : 43 लिंग : महिला	फोटो उपलब्ध	711	KLC1668110	निर्वाचक का नाम : भीखी देवी पति का नाम: मेधा राम गृह संख्या : 435 उम्र : 40 लिंग : महिला	फोटो उपलब्ध
712	NAE0669598	निर्वाचक का नाम : डायाराम पति का नाम: ठाकरीराम गृह संख्या : 435 उम्र : 37 लिंग : महिला	फोटो उपलब्ध	713	NAE1422559	निर्वाचक का नाम : सौरम देवी पति का नाम: दुधा राम गृह संख्या : 435 उम्र : 31 लिंग : महिला	फोटो उपलब्ध	714	NAE0978569	निर्वाचक का नाम : सीता देवी पति का नाम: डायाराम गृह संख्या : 435 उम्र : 30 लिंग : महिला	फोटो उपलब्ध

715	NAE1422336	निर्वाचक का नाम : दुधा राम पिता का नाम: ठाकरा राम गृह संख्या : 435 उम्र : 29 लिंग : पुरुष	फोटो उपलब्ध	716	NAE2223824	निर्वाचक का नाम : रमेश कुमार पिता का नाम: मेघा राम गृह संख्या : 435 उम्र : 28 लिंग : पुरुष	फोटो उपलब्ध	717	NAE2223790	निर्वाचक का नाम : लीलू देवी पति का नाम: रमेश कुमार गृह संख्या : 435 उम्र : 26 लिंग : महिला	फोटो उपलब्ध
718	NAE2223832	निर्वाचक का नाम : पांचा राम पिता का नाम: मेघा राम गृह संख्या : 435 उम्र : 24 लिंग : पुरुष	फोटो उपलब्ध	719	RJ/22/172/498551	निर्वाचक का नाम : सांवला पिता का नाम: नाथा गृह संख्या : 436 उम्र : 53 लिंग : पुरुष	फोटो उपलब्ध	720	KLC1668144	निर्वाचक का नाम : सुकी पति का नाम: सावला गृह संख्या : 436 उम्र : 46 लिंग : महिला	फोटो उपलब्ध
721	RJ/22/172/499004	निर्वाचक का नाम : लाखा पिता का नाम: वीरा गृह संख्या : 437 उम्र : 66 लिंग : पुरुष	फोटो उपलब्ध	722	RJ/22/172/498565	निर्वाचक का नाम : सूकी पति का नाम: लाखा गृह संख्या : 437 उम्र : 64 लिंग : महिला	फोटो उपलब्ध	723	RJ/22/172/498567	निर्वाचक का नाम : नीबा पिता का नाम: वीरा गृह संख्या : 437 उम्र : 60 लिंग : पुरुष	फोटो उपलब्ध
724	RJ/22/172/498564	निर्वाचक का नाम : मानी पति का नाम: नीबा गृह संख्या : 437 उम्र : 58 लिंग : महिला	फोटो उपलब्ध	725	NAE2162949	निर्वाचक का नाम : प्रभु राम पिता का नाम: वीरा गृह संख्या : 437 उम्र : 53 लिंग : पुरुष	फोटो उपलब्ध	726	KLC1406842	निर्वाचक का नाम : बादली पति का नाम: प्रभु गृह संख्या : 437 उम्र : 46 लिंग : महिला	फोटो उपलब्ध
727	KLC2082394	निर्वाचक का नाम : वचनाराम पिता का नाम: लाखाराम गृह संख्या : 437 उम्र : 36 लिंग : पुरुष	फोटो उपलब्ध	728	NAE0534362	निर्वाचक का नाम : मंजुदेवी पति का नाम: वचनाराम गृह संख्या : 437 उम्र : 34 लिंग : महिला	फोटो उपलब्ध	729	NAE0477802	निर्वाचक का नाम : कृष्ण कुमार पिता का नाम: लाखाराम गृह संख्या : 437 उम्र : 33 लिंग : पुरुष	फोटो उपलब्ध
730	NAE0534289	निर्वाचक का नाम : नागजीराम पिता का नाम: लाखाराम गृह संख्या : 437 उम्र : 30 लिंग : पुरुष	फोटो उपलब्ध	731	NAE1422575	निर्वाचक का नाम : केली देवी पति का नाम: नागजी राम गृह संख्या : 437 उम्र : 29 लिंग : महिला	फोटो उपलब्ध	732	RJ/22/172/498447	निर्वाचक का नाम : कोकू पति का नाम: गोदा गृह संख्या : 438 उम्र : 91 लिंग : महिला	फोटो उपलब्ध
733	RJ/22/172/498377	निर्वाचक का नाम : हरदाना पिता का नाम: गोदा गृह संख्या : 438 उम्र : 53 लिंग : पुरुष	फोटो उपलब्ध	734	NAE0685688	निर्वाचक का नाम : राधा पति का नाम: हरदाना गृह संख्या : 438 उम्र : 43 लिंग : महिला	फोटो उपलब्ध	735	KLC1668151	निर्वाचक का नाम : काना पिता का नाम: गोदा गृह संख्या : 438 उम्र : 42 लिंग : पुरुष	फोटो उपलब्ध
736	NAE0669606	निर्वाचक का नाम : मञ्जु देवी पिता का नाम: कानाराम गृह संख्या : 438 उम्र : 39 लिंग : पुरुष	फोटो उपलब्ध	737	RJ/22/172/499055	निर्वाचक का नाम : ठाकरी पिता का नाम: दला गृह संख्या : 439 उम्र : 73 लिंग : पुरुष	फोटो उपलब्ध	738	RJ/22/172/499056	निर्वाचक का नाम : अगरा पिता का नाम: ठाकरी राम गृह संख्या : 439 उम्र : 54 लिंग : पुरुष	फोटो उपलब्ध
739	NAE0461392	निर्वाचक का नाम : आम्बू पति का नाम: अगरा गृह संख्या : 439 उम्र : 53 लिंग : महिला	फोटो उपलब्ध	740	KLC1838069	निर्वाचक का नाम : रामाराम पिता का नाम: ठाकरीराम गृह संख्या : 439 उम्र : 43 लिंग : पुरुष	फोटो उपलब्ध	741	NAE0685761	निर्वाचक का नाम : मंजू पति का नाम: रामाराम गृह संख्या : 439 उम्र : 37 लिंग : महिला	फोटो उपलब्ध
742	NAE1640903	निर्वाचक का नाम : चंदन कुमार पिता का नाम: अगरा राम गृह संख्या : 439 उम्र : 25 लिंग : पुरुष	फोटो उपलब्ध	743	NAE2181634	निर्वाचक का नाम : कृष्ण कुमार पिता का नाम: अगरा राम गृह संख्या : 439 उम्र : 21 लिंग : पुरुष	फोटो उपलब्ध	744	NAE2194736	निर्वाचक का नाम : भरत सिंह पिता का नाम: भोपाल सिंह गृह संख्या : 439 उम्र : 19 लिंग : पुरुष	फोटो उपलब्ध

विधान सभा क्षेत्र की संख्या व नाम : 143-भीनमाल
अनुभाग की संख्या व नाम : 3-मामानाडी की ढाणी,सेवडी

745	NAE1754167	निर्वाचक का नाम : फतेह सिंह पिता का नाम: जालम सिंह गृह संख्या : 439 क उम्र : 44 लिंग : पुरुष	फोटो उपलब्ध	746	NAE1753532	निर्वाचक का नाम : भोपाल सिंह पिता का नाम: जालम सिंह गृह संख्या : 439 क उम्र : 43 लिंग : पुरुष	फोटो उपलब्ध	747	NAE1755446	निर्वाचक का नाम : प्रकाश कंवर पति का नाम: भोपाल सिंह गृह संख्या : 439 क उम्र : 40 लिंग : महिला	फोटो उपलब्ध
748	NAE1760206	निर्वाचक का नाम : दीपेंद्र सिंह चौहान पिता का नाम: फतेह सिंह चौहान गृह संख्या : 439क उम्र : 22 लिंग : पुरुष	फोटो उपलब्ध	749	NAE1779172	निर्वाचक का नाम : महिपाल सिंह पिता का नाम: चिमन सिंह गृह संख्या : 439 ख उम्र : 27 लिंग : पुरुष	फोटो उपलब्ध	750	NAE1779214	निर्वाचक का नाम : यशपाल सिंह पिता का नाम: चिमन सिंह गृह संख्या : 439 ख उम्र : 24 लिंग : पुरुष	फोटो उपलब्ध
751	NAE2194611	निर्वाचक का नाम : नीलम सिंह पिता का नाम: फतेह सिंह चौहान गृह संख्या : 439 क उम्र : 20 लिंग : महिला	फोटो उपलब्ध	752	NAE0669614	निर्वाचक का नाम : आम्बाराम पिता का नाम: हिमराम गृह संख्या : 443 उम्र : 33 लिंग : पुरुष	फोटो उपलब्ध	753	NAE1456417	निर्वाचक का नाम : किशोर कुमार पिता का नाम: पाँचा राम गृह संख्या : 450 उम्र : 30 लिंग : पुरुष	फोटो उपलब्ध
754	NAE1248889	निर्वाचक का नाम : देशु देवी पति का नाम: कृष्ण कुमार गृह संख्या : 450 उम्र : 30 लिंग : महिला	फोटो उपलब्ध	755	NAE1456391	निर्वाचक का नाम : सुरेश कुमार पिता का नाम: पाँचा राम गृह संख्या : 450 उम्र : 28 लिंग : पुरुष	फोटो उपलब्ध	756	NAE1456409	निर्वाचक का नाम : तारी देवी पति का नाम: सुरेश कुमार गृह संख्या : 450 उम्र : 26 लिंग : महिला	फोटो उपलब्ध
757	NAE1704840	निर्वाचक का नाम : चंद्र प्रकाश पिता का नाम: किशना राम गृह संख्या : मामनदी सेवरी उम्र : 26 लिंग : पुरुष	फोटो उपलब्ध	758	NAE2248953	निर्वाचक का नाम : महेंद्र कुमार पिता का नाम: निम्बा राम गृह संख्या : 00 मामानाडी,सेवडी उम्र : 25 लिंग : पुरुष	फोटो उपलब्ध	759	NAE2002939	निर्वाचक का नाम : खेमराज चौधरी पिता का नाम: मकना राम गृह संख्या : एस/ओ: मकना राम, उम्र : 21 लिंग : पुरुष	फोटो उपलब्ध

760	RJ/22/172/498120	निर्वाचक का नाम : रतना पिता का नाम: सोना गृह संख्या : 440 उम्र : 72 लिंग : पुरुष	761	RJ/22/172/498057	निर्वाचक का नाम : पारू पति का नाम: रतना गृह संख्या : 440 उम्र : 70 लिंग : महिला	762	RJ/22/172/499012	निर्वाचक का नाम : छोगा पिता का नाम: सोना गृह संख्या : 440 उम्र : 62 लिंग : पुरुष
763	RJ/22/172/498055	निर्वाचक का नाम : गीता पति का नाम: छोगा गृह संख्या : 440 उम्र : 59 लिंग : महिला	764	KLC1668169	निर्वाचक का नाम : शंकरा पिता का नाम: रतना गृह संख्या : 440 उम्र : 43 लिंग : पुरुष	765	NAE1128800	निर्वाचक का नाम : गीगी देवी पति का नाम: शंकराराम गृह संख्या : 440 उम्र : 32 लिंग : महिला
766	NAE1175355	निर्वाचक का नाम : विक्रम कुमार पिता का नाम: छोगा राम गृह संख्या : 440 उम्र : 28 लिंग : पुरुष	767	RJ/22/172/498454	निर्वाचक का नाम : सुजाना राम पिता का नाम: रूच नाथ गृह संख्या : 441 उम्र : 86 लिंग : पुरुष	768	RJ/22/172/498398	निर्वाचक का नाम : पूनी पति का नाम: सुजाना राम गृह संख्या : 441 उम्र : 84 लिंग : महिला
769	RJ/22/172/499022	निर्वाचक का नाम : हिमता राम पिता का नाम: सुजाना राम गृह संख्या : 441 उम्र : 65 लिंग : पुरुष	770	RJ/22/172/498405	निर्वाचक का नाम : पारू पति का नाम: हिमता राम गृह संख्या : 441 उम्र : 63 लिंग : महिला	771	RJ/22/172/498592	निर्वाचक का नाम : सन्तोकी पति का नाम: रूपा राम गृह संख्या : 441 उम्र : 57 लिंग : महिला
772	RJ/22/172/498389	निर्वाचक का नाम : ठाकरा राम पिता का नाम: सुजाना राम गृह संख्या : 441 उम्र : 57 लिंग : पुरुष	773	RJ/22/172/498404	निर्वाचक का नाम : चोम्पू पति का नाम: ठाकरा राम गृह संख्या : 441 उम्र : 56 लिंग : महिला	774	RJ/22/172/498387	निर्वाचक का नाम : रूपा राम पिता का नाम: सुजाना राम गृह संख्या : 441 उम्र : 53 लिंग : पुरुष
# 775	KLC1406826	निर्वाचक का नाम : पंखू पति का नाम: मुला राम पटेल गृह संख्या : 441 उम्र : 46 लिंग : महिला	776	KLC2184463	निर्वाचक का नाम : रमेश कुमार पिता का नाम: हिमता राम गृह संख्या : 441 उम्र : 39 लिंग : पुरुष	777	NAE0341487	निर्वाचक का नाम : अरविन्द पिता का नाम: हिमताराम गृह संख्या : 441 उम्र : 39 लिंग : पुरुष
778	NAE0805135	निर्वाचक का नाम : शारदा देवी पति का नाम: रमेश कुमार गृह संख्या : 441 उम्र : 37 लिंग : महिला	779	NAE1422609	निर्वाचक का नाम : उर्मिला देवी पति का नाम: अरविन्द कुमार गृह संख्या : 441 उम्र : 30 लिंग : महिला	780	NAE1137264	निर्वाचक का नाम : प्रेमप्रकाश पिता का नाम: ढाकराराम गृह संख्या : 441 उम्र : 28 लिंग : पुरुष
781	NAE1401066	निर्वाचक का नाम : अर्जुन चौधरी पिता का नाम: रूपाराम चौधरी गृह संख्या : 441 उम्र : 26 लिंग : पुरुष	782	NAE2158657	निर्वाचक का नाम : रमीला चौधरी पति का नाम: अर्जुन चौधरी गृह संख्या : 441 उम्र : 26 लिंग : महिला	783	NAE2158442	निर्वाचक का नाम : प्रियंका कुमारी पति का नाम: प्रेम प्रकाश चौधरी गृह संख्या : 441 उम्र : 25 लिंग : महिला
784	NAE1993435	निर्वाचक का नाम : ओमप्रकाश चौधरी पिता का नाम: ठाकरा राम चौधरी गृह संख्या : 441 उम्र : 20 लिंग : पुरुष	785	NAE1788843	निर्वाचक का नाम : पेपी देवी पति का नाम: सम्पत राम गृह संख्या : 442 उम्र : 55 लिंग : महिला	# 786	NAE2295236	निर्वाचक का नाम : मुला राम पटेल पिता का नाम: सुजाना राम गृह संख्या : 442 उम्र : 53 लिंग : पुरुष
787	NAE1509132	निर्वाचक का नाम : घनश्याम पिता का नाम: संपत राज चौधरी गृह संख्या : 442 उम्र : 25 लिंग : पुरुष	788	NAE1993542	निर्वाचक का नाम : गोपाल चौधरी पिता का नाम: संपत राज चौधरी गृह संख्या : 442 उम्र : 20 लिंग : पुरुष	789	NAE1993625	निर्वाचक का नाम : संगीता चौधरी पिता का नाम: मुला राम चौधरी गृह संख्या : 442 उम्र : 20 लिंग : महिला

790	RJ/22/172/498388	निर्वाचक का नाम : हेमा राम पिता का नाम: रूधनाथा राम गृह संख्या : 443 उम्र : 80 लिंग : पुरुष	फोटो उपलब्ध	791	RJ/22/172/498321	निर्वाचक का नाम : गंगा पिता का नाम: हेमा राम गृह संख्या : 443 उम्र : 75 लिंग : महिला	फोटो उपलब्ध	792	RJ/22/172/499040	निर्वाचक का नाम : गणेशा राम पिता का नाम: रूधनाथा गृह संख्या : 443 उम्र : 70 लिंग : पुरुष	फोटो उपलब्ध
793	RJ/22/172/498320	निर्वाचक का नाम : तारी पति का नाम: गणेशा राम गृह संख्या : 443 उम्र : 66 लिंग : महिला	फोटो उपलब्ध	794	RJ/22/172/499033	निर्वाचक का नाम : जसा राम पिता का नाम: हेमा राम गृह संख्या : 443 उम्र : 53 लिंग : पुरुष	फोटो उपलब्ध	# 795	KLC2184505	निर्वाचक का नाम : विजय राज चौधरी पिता का नाम: गणेशा राम गृह संख्या : 443 उम्र : 38 लिंग : पुरुष	फोटो उपलब्ध
796	KLC1805530	निर्वाचक का नाम : देशू पति का नाम: जसा राम गृह संख्या : 443 उम्र : 43 लिंग : महिला	फोटो उपलब्ध	797	KLC1805548	निर्वाचक का नाम : मदेश कुमार पिता का नाम: गणेशाराम गृह संख्या : 443 उम्र : 37 लिंग : पुरुष	फोटो उपलब्ध	798	NAE0268474	निर्वाचक का नाम : कमला चौधरी पति का नाम: डा.विजयराम चौधरी गृह संख्या : 443 उम्र : 37 लिंग : महिला	फोटो उपलब्ध
799	NAE0268490	निर्वाचक का नाम : कविता पति का नाम: मदेश कुमार गृह संख्या : 443 उम्र : 37 लिंग : महिला	फोटो उपलब्ध	800	NAE0268482	निर्वाचक का नाम : मोहन पति का नाम: किशोर कुमार गृह संख्या : 443 उम्र : 36 लिंग : महिला	फोटो उपलब्ध	801	KLC2184489	निर्वाचक का नाम : किशोर कुमार पिता का नाम: गणेशाराम गृह संख्या : 443 उम्र : 35 लिंग : पुरुष	फोटो उपलब्ध
802	NAE0978585	निर्वाचक का नाम : इन्द्रा देवी पति का नाम: आम्बाराम गृह संख्या : 443 उम्र : 31 लिंग : महिला	फोटो उपलब्ध	803	NAE1976901	निर्वाचक का नाम : सोवन कुमारी पिता का नाम: जसा राम गृह संख्या : 443 उम्र : 20 लिंग : महिला	फोटो उपलब्ध	804	RJ/22/172/498411	निर्वाचक का नाम : लासी पति का नाम: जेरूपा गृह संख्या : 444 उम्र : 104 लिंग : महिला	फोटो उपलब्ध
805	NAE0051367	निर्वाचक का नाम : रूडा पिता का नाम: जेरूपा गृह संख्या : 444 उम्र : 60 लिंग : पुरुष	फोटो उपलब्ध	806	RJ/22/172/498402	निर्वाचक का नाम : पाबु पति का नाम: रूडा गृह संख्या : 444 उम्र : 59 लिंग : महिला	फोटो उपलब्ध	807	RJ/22/172/498392	निर्वाचक का नाम : रतना पिता का नाम: जेरूपा गृह संख्या : 444 उम्र : 56 लिंग : पुरुष	फोटो उपलब्ध
808	RJ/22/172/498403	निर्वाचक का नाम : सूकी पति का नाम: रतना गृह संख्या : 444 उम्र : 54 लिंग : महिला	फोटो उपलब्ध	809	NAE0751842	निर्वाचक का नाम : मुंगाराम चौधरी पिता का नाम: रूडाराम गृह संख्या : 444 उम्र : 31 लिंग : पुरुष	फोटो उपलब्ध	810	NAE1175371	निर्वाचक का नाम : लविंगो देवी पति का नाम: मुंगाराम चौधरी गृह संख्या : 444 उम्र : 30 लिंग : महिला	फोटो उपलब्ध
811	NAE1175512	निर्वाचक का नाम : नरपत कुमार पिता का नाम: रुडा राम गृह संख्या : 444 उम्र : 27 लिंग : पुरुष	फोटो उपलब्ध	812	NAE1884667	निर्वाचक का नाम : झाम्का कुमारी पिता का नाम: रत्ना राम गृह संख्या : 444 उम्र : 21 लिंग : महिला	फोटो उपलब्ध	813	RJ/22/172/498456	निर्वाचक का नाम : सवा पिता का नाम: जेरूपा गृह संख्या : 445 उम्र : 67 लिंग : पुरुष	फोटो उपलब्ध
814	RJ/22/172/498391	निर्वाचक का नाम : पदमा पिता का नाम: जेरूपा गृह संख्या : 445 उम्र : 63 लिंग : पुरुष	फोटो उपलब्ध	815	RJ/22/172/498410	निर्वाचक का नाम : झमू पति का नाम: पदमा गृह संख्या : 445 उम्र : 62 लिंग : महिला	फोटो उपलब्ध	816	NAE0134726	निर्वाचक का नाम : कृष्ण पिता का नाम: सवा गृह संख्या : 445 उम्र : 43 लिंग : पुरुष	फोटो उपलब्ध
817	NAE0864793	निर्वाचक का नाम : मोरो देवी पति का नाम: कृष्ण कुमार गृह संख्या : 445 उम्र : 33 लिंग : महिला	फोटो उपलब्ध	818	NAE0864785	निर्वाचक का नाम : पंखू देवी पति का नाम: सांवलाराम गृह संख्या : 445 उम्र : 32 लिंग : महिला	फोटो उपलब्ध	819	NAE0918664	निर्वाचक का नाम : दशरथ पिता का नाम: परदमाराम गृह संख्या : 445 उम्र : 32 लिंग : पुरुष	फोटो उपलब्ध

820	NAE0918672	निर्वाचक का नाम : सांवलाराम पिता का नाम: सवाराम गृह संख्या : 445 उम्र : 31 लिंग : पुरुष	फोटो उपलब्ध	821	RJ/22/172/498339	निर्वाचक का नाम : गेरा पिता का नाम: हरजी गृह संख्या : 446 उम्र : 86 लिंग : महिला	फोटो उपलब्ध	822	RJ/22/172/498015	निर्वाचक का नाम : खंगारा पिता का नाम: हरजी गृह संख्या : 446 उम्र : 67 लिंग : पुरुष	फोटो उपलब्ध
823	RJ/22/172/499049	निर्वाचक का नाम : सूकी पति का नाम: खंगारा गृह संख्या : 446 उम्र : 65 लिंग : महिला	फोटो उपलब्ध	824	RJ/22/172/498334	निर्वाचक का नाम : माधा पिता का नाम: हरजी गृह संख्या : 446 उम्र : 56 लिंग : पुरुष	फोटो उपलब्ध	825	NAE1880756	निर्वाचक का नाम : सुरताराम पिता का नाम: हरजी गृह संख्या : 446 उम्र : 55 लिंग : पुरुष	फोटो उपलब्ध
826	RJ/22/172/499059	निर्वाचक का नाम : चम्पा पति का नाम: माधा गृह संख्या : 446 उम्र : 54 लिंग : महिला	फोटो उपलब्ध	827	RJ/22/172/499050	निर्वाचक का नाम : मीरा पति का नाम: सुरता गृह संख्या : 446 उम्र : 53 लिंग : महिला	फोटो उपलब्ध	828	NAE0135152	निर्वाचक का नाम : भोमा पिता का नाम: हरजी गृह संख्या : 446 उम्र : 45 लिंग : पुरुष	फोटो उपलब्ध
829	KLC1668177	निर्वाचक का नाम : मोहरी पति का नाम: भोमा गृह संख्या : 446 उम्र : 43 लिंग : महिला	फोटो उपलब्ध	830	KLC2082402	निर्वाचक का नाम : बधाराम पिता का नाम: खंगाराराम गृह संख्या : 446 उम्र : 39 लिंग : पुरुष	फोटो उपलब्ध	831	NAE0669622	निर्वाचक का नाम : मसराराम पिता का नाम: खंगाराराम गृह संख्या : 446 उम्र : 33 लिंग : पुरुष	फोटो उपलब्ध
832	NAE0978593	निर्वाचक का नाम : देशू देवी पति का नाम: बधाराम गृह संख्या : 446 उम्र : 31 लिंग : महिला	फोटो उपलब्ध	833	NAE1781400	निर्वाचक का नाम : लक्ष्मी देवी पति का नाम: महेंद्र कुमार गृह संख्या : 446 उम्र : 25 लिंग : महिला	फोटो उपलब्ध	834	NAE1779081	निर्वाचक का नाम : महेंद्र कुमार पिता का नाम: माधा राम गृह संख्या : 446 उम्र : 22 लिंग : पुरुष	फोटो उपलब्ध
835	NAE1944818	निर्वाचक का नाम : विनोद कुमार पिता का नाम: सुरता राम गृह संख्या : 446 उम्र : 21 लिंग : पुरुष	फोटो उपलब्ध	836	RJ/22/172/498286	निर्वाचक का नाम : मेधा राम पिता का नाम: हरजी गृह संख्या : 447 उम्र : 55 लिंग : पुरुष	फोटो उपलब्ध	837	RJ/22/172/499060	निर्वाचक का नाम : सूकी पति का नाम: मेधा गृह संख्या : 447 उम्र : 53 लिंग : महिला	फोटो उपलब्ध
# 838	NAE0978601	निर्वाचक का नाम : मंगला राम पिता का नाम: मेघाराम गृह संख्या : 447 उम्र : 29 लिंग : पुरुष	फोटो उपलब्ध	839	NAE1665397	निर्वाचक का नाम : मदेश कुमार पिता का नाम: मेगा राम गृह संख्या : 447 उम्र : 24 लिंग : पुरुष	फोटो उपलब्ध	840	RJ/22/172/499051	निर्वाचक का नाम : जामता पिता का नाम: प्रभू गृह संख्या : 448 उम्र : 53 लिंग : पुरुष	फोटो उपलब्ध
841	KLC1668185	निर्वाचक का नाम : गीगी पति का नाम: जामता गृह संख्या : 448 उम्र : 47 लिंग : महिला	फोटो उपलब्ध	842	NAE0244665	निर्वाचक का नाम : सावला पिता का नाम: प्रभू गृह संख्या : 448 उम्र : 43 लिंग : पुरुष	फोटो उपलब्ध	843	KLC2184539	निर्वाचक का नाम : रामाराम पिता का नाम: प्रभूराम गृह संख्या : 448 उम्र : 40 लिंग : पुरुष	फोटो उपलब्ध
844	NAE0864801	निर्वाचक का नाम : पवनी देवी पति का नाम: सांवलाराम गृह संख्या : 448 उम्र : 34 लिंग : महिला	फोटो उपलब्ध	845	NAE0669630	निर्वाचक का नाम : चमनाराम पिता का नाम: प्रभूराम गृह संख्या : 448 उम्र : 33 लिंग : पुरुष	फोटो उपलब्ध	846	NAE0978619	निर्वाचक का नाम : वादली देवी पति का नाम: रामाराम गृह संख्या : 448 उम्र : 31 लिंग : महिला	फोटो उपलब्ध
847	NAE1074384	निर्वाचक का नाम : सुरेश कुमार पिता का नाम: जामताराम गृह संख्या : 448 उम्र : 30 लिंग : पुरुष	फोटो उपलब्ध	848	NAE1641018	निर्वाचक का नाम : शंकर राम पिता का नाम: प्रभू राम गृह संख्या : 448 उम्र : 26 लिंग : पुरुष	फोटो उपलब्ध	849	RJ/22/172/499023	निर्वाचक का नाम : नवाराम पिता का नाम: पीराजी गृह संख्या : 449 उम्र : 73 लिंग : पुरुष	फोटो उपलब्ध

850	KLC1668193	निर्वाचक का नाम : गणेशा पिता का नाम: पीराजी गृह संख्या : 449 उम्र : 60 लिंग : पुरुष	फोटो उपलब्ध	851	RJ/22/172/499046	निर्वाचक का नाम : भीखी पति का नाम: नवाराम गृह संख्या : 449 उम्र : 58 लिंग : महिला	फोटो उपलब्ध	852	KLC2118891	निर्वाचक का नाम : जमना पति का नाम: गणेशा गृह संख्या : 449 उम्र : 55 लिंग : महिला	फोटो उपलब्ध
853	NAE1128818	निर्वाचक का नाम : हंजा देवी पति का नाम: रतनाराम गृह संख्या : 449 उम्र : 35 लिंग : महिला	फोटो उपलब्ध	854	NAE0669655	निर्वाचक का नाम : रमकू देवी पति का नाम: भभूताराम गृह संख्या : 449 उम्र : 33 लिंग : महिला	फोटो उपलब्ध	855	NAE0669648	निर्वाचक का नाम : भभूताराम पति का नाम: गणेशाराम गृह संख्या : 449 उम्र : 32 लिंग : महिला	फोटो उपलब्ध
856	NAE1175363	निर्वाचक का नाम : चतरा राम पिता का नाम: नवा राम गृह संख्या : 449 उम्र : 28 लिंग : पुरुष	फोटो उपलब्ध	857	RJ/22/172/498550	निर्वाचक का नाम : लक्ष्मी पति का नाम: पदमा गृह संख्या : 450 उम्र : 73 लिंग : महिला	फोटो उपलब्ध	858	RJ/22/172/498012	निर्वाचक का नाम : पांचा पिता का नाम: पदमा गृह संख्या : 450 उम्र : 55 लिंग : पुरुष	फोटो उपलब्ध
859	NAE1796853	निर्वाचक का नाम : संगीता देवी पति का नाम: पांचाराम गृह संख्या : 450 उम्र : 48 लिंग : महिला	फोटो उपलब्ध	860	KLC2082162	निर्वाचक का नाम : सुजाना पिता का नाम: पदमा गृह संख्या : 450 उम्र : 45 लिंग : पुरुष	फोटो उपलब्ध	861	NAE0685753	निर्वाचक का नाम : गजरो पति का नाम: सुजाना गृह संख्या : 450 उम्र : 43 लिंग : महिला	फोटो उपलब्ध
862	NAE1456425	निर्वाचक का नाम : पंकज पिता का नाम: किशोर कुमार गृह संख्या : 450 उम्र : 29 लिंग : महिला	फोटो उपलब्ध	863	NAE1774496	निर्वाचक का नाम : नरेंद्र कुमार पिता का नाम: सुजाना राम गृह संख्या : 450 उम्र : 23 लिंग : पुरुष	फोटो उपलब्ध	864	RJ/22/172/498040	निर्वाचक का नाम : अना पिता का नाम: डूंगरा गृह संख्या : 451 उम्र : 63 लिंग : पुरुष	फोटो उपलब्ध
865	RJ/22/172/499037	निर्वाचक का नाम : राज पति का नाम: अना गृह संख्या : 451 उम्र : 61 लिंग : महिला	फोटो उपलब्ध	866	RJ/22/172/498287	निर्वाचक का नाम : मूला पिता का नाम: डूंगरा गृह संख्या : 451 उम्र : 55 लिंग : पुरुष	फोटो उपलब्ध	867	RJ/22/172/498401	निर्वाचक का नाम : चुनी पति का नाम: मूला गृह संख्या : 451 उम्र : 54 लिंग : महिला	फोटो उपलब्ध
868	KLC1838580	निर्वाचक का नाम : नानजी पिता का नाम: डूंगरा गृह संख्या : 451 उम्र : 46 लिंग : पुरुष	फोटो उपलब्ध	869	KLC1838143	निर्वाचक का नाम : चूहा पति का नाम: नानजी गृह संख्या : 451 उम्र : 43 लिंग : महिला	फोटो उपलब्ध	870	KLC2082410	निर्वाचक का नाम : तगाराम पिता का नाम: अनाराम गृह संख्या : 451 उम्र : 39 लिंग : पुरुष	फोटो उपलब्ध
871	NAE0534271	निर्वाचक का नाम : मंजु देवी पति का नाम: तगाराम गृह संख्या : 451 उम्र : 34 लिंग : महिला	फोटो उपलब्ध	872	NAE1509157	निर्वाचक का नाम : नागजी राम पिता का नाम: अना राम गृह संख्या : 451 उम्र : 29 लिंग : पुरुष	फोटो उपलब्ध	873	NAE1561547	निर्वाचक का नाम : प्रियंका कुमारी पति का नाम: नागजी राम गृह संख्या : 451 उम्र : 29 लिंग : महिला	फोटो उपलब्ध
874	NAE1757780	निर्वाचक का नाम : सुरेश कुमार पिता का नाम: मुला राम गृह संख्या : 451 उम्र : 22 लिंग : पुरुष	फोटो उपलब्ध	875	NAE2174639	निर्वाचक का नाम : रमिला कुमारी पिता का नाम: नानजी गृह संख्या : 451 उम्र : 21 लिंग : महिला	फोटो उपलब्ध	876	RJ/22/172/498178	निर्वाचक का नाम : लीला पिता का नाम: डूंगरा गृह संख्या : 452 उम्र : 68 लिंग : पुरुष	फोटो उपलब्ध
877	RJ/22/172/498397	निर्वाचक का नाम : गेरा पति का नाम: लीला गृह संख्या : 452 उम्र : 65 लिंग : महिला	फोटो उपलब्ध	878	NAE0978627	निर्वाचक का नाम : कृष्ण कुमार पिता का नाम: लीलाराम गृह संख्या : 452 उम्र : 30 लिंग : पुरुष	फोटो उपलब्ध	879	NAE1456441	निर्वाचक का नाम : पंखू देवी पति का नाम: कृष्ण कुमार गृह संख्या : 452 उम्र : 28 लिंग : महिला	फोटो उपलब्ध

880	NAE1456433	निर्वाचक का नाम : भंवर लाल पिता का नाम: लीला राम गृह संख्या : 452 उम्र : 26 लिंग : पुरुष	फोटो उपलब्ध	881	RJ/22/172/498238	निर्वाचक का नाम : फाऊ पति का नाम: पोमा गृह संख्या : 453 उम्र : 83 लिंग : महिला	फोटो उपलब्ध	882	RJ/22/172/498010	निर्वाचक का नाम : मोबता पिता का नाम: पोमा गृह संख्या : 453 उम्र : 56 लिंग : पुरुष	फोटो उपलब्ध
883	RJ/22/172/498429	निर्वाचक का नाम : सरा पति का नाम: मोबता गृह संख्या : 453 उम्र : 53 लिंग : महिला	फोटो उपलब्ध	884	NAE0461384	निर्वाचक का नाम : छगना पिता का नाम: पोमा गृह संख्या : 453 उम्र : 53 लिंग : पुरुष	फोटो उपलब्ध	885	KLC1668201	निर्वाचक का नाम : भमरी पति का नाम: छगना गृह संख्या : 453 उम्र : 46 लिंग : महिला	फोटो उपलब्ध
886	NAE1509199	निर्वाचक का नाम : नारणा राम पिता का नाम: मोबता राम गृह संख्या : 453 उम्र : 26 लिंग : पुरुष	फोटो उपलब्ध	887	NAE1773381	निर्वाचक का नाम : मुंगी देवी पति का नाम: नरणा राम गृह संख्या : 453 उम्र : 25 लिंग : महिला	फोटो उपलब्ध	888	RJ/22/172/498442	निर्वाचक का नाम : पुदी पति का नाम: दीपा गृह संख्या : 454 उम्र : 96 लिंग : महिला	फोटो उपलब्ध
889	KLC1406768	निर्वाचक का नाम : उका पिता का नाम: दीपा गृह संख्या : 454 उम्र : 55 लिंग : पुरुष	फोटो उपलब्ध	890	RJ/22/172/498441	निर्वाचक का नाम : धूनी पति का नाम: उका गृह संख्या : 454 उम्र : 53 लिंग : महिला	फोटो उपलब्ध	891	NAE0669523	निर्वाचक का नाम : सांवलाराम पति का नाम: दीपाराम गृह संख्या : 454 उम्र : 36 लिंग : महिला	फोटो उपलब्ध
892	NAE0669531	निर्वाचक का नाम : कमला पति का नाम: सांवलाराम गृह संख्या : 454 उम्र : 33 लिंग : महिला	फोटो उपलब्ध	893	NAE1456458	निर्वाचक का नाम : बीज राम पिता का नाम: उका राम गृह संख्या : 454 उम्र : 30 लिंग : पुरुष	फोटो उपलब्ध	894	NAE1456466	निर्वाचक का नाम : भँवरी देवी पति का नाम: बीज राम गृह संख्या : 454 उम्र : 29 लिंग : महिला	फोटो उपलब्ध
895	NAE1758630	निर्वाचक का नाम : नरपत कुमार पिता का नाम: उका राम गृह संख्या : 454 उम्र : 23 लिंग : पुरुष	फोटो उपलब्ध	896	RJ/22/172/499018	निर्वाचक का नाम : उखरडा पिता का नाम: प्रेमा गृह संख्या : 455 उम्र : 83 लिंग : पुरुष	फोटो उपलब्ध	897	KLC2082428	निर्वाचक का नाम : रामाराम पिता का नाम: उखरडाराम गृह संख्या : 455 उम्र : 39 लिंग : पुरुष	फोटो उपलब्ध
898	KLC2186104	निर्वाचक का नाम : गोमती पति का नाम: रामाराम गृह संख्या : 455 उम्र : 38 लिंग : महिला	फोटो उपलब्ध	899	NAE2113322	निर्वाचक का नाम : माना राम पिता का नाम: देवा गृह संख्या : 456 उम्र : 82 लिंग : पुरुष	फोटो उपलब्ध	900	NAE2113330	निर्वाचक का नाम : मुंगी देवी पति का नाम: माना गृह संख्या : 456 उम्र : 80 लिंग : महिला	फोटो उपलब्ध
901	RJ/22/172/498205	निर्वाचक का नाम : परखा पिता का नाम: माना गृह संख्या : 456 उम्र : 58 लिंग : पुरुष	फोटो उपलब्ध	902	RJ/22/172/499011	निर्वाचक का नाम : छोगा पिता का नाम: माना गृह संख्या : 456 उम्र : 55 लिंग : पुरुष	फोटो उपलब्ध	903	RJ/22/172/498597	निर्वाचक का नाम : पाबु पति का नाम: छोगा गृह संख्या : 456 उम्र : 53 लिंग : महिला	फोटो उपलब्ध
904	NAE2113058	निर्वाचक का नाम : टीकमा राम चौधरी पिता का नाम: मानाराम गृह संख्या : 456 उम्र : 52 लिंग : पुरुष	फोटो उपलब्ध	905	RJ/22/172/499058	निर्वाचक का नाम : मटु पति का नाम: टीकमाराम गृह संख्या : 456 उम्र : 50 लिंग : महिला	फोटो उपलब्ध	906	KLC1668219	निर्वाचक का नाम : लेहरो देवी पति का नाम: परखा राम गृह संख्या : 456 उम्र : 45 लिंग : महिला	फोटो उपलब्ध
907	NAE1523117	निर्वाचक का नाम : प्रकाश देवी पति का नाम: विक्रम कुमार गृह संख्या : 456 उम्र : 28 लिंग : महिला	फोटो उपलब्ध	908	NAE1401744	निर्वाचक का नाम : विक्रम कुमार पिता का नाम: टिकमा राम चौधरी गृह संख्या : 456 उम्र : 26 लिंग : पुरुष	फोटो उपलब्ध	909	NAE2080281	निर्वाचक का नाम : सूर्या देवी पति का नाम: मोहित कुमार गृह संख्या : 456 उम्र : 26 लिंग : महिला	फोटो उपलब्ध



910	NAE1523125	निर्वाचक का नाम : मोहित कुमार पिता का नाम: टीकमा राम गृह संख्या : 456 उम्र : 25 लिंग : पुरुष	फोटो उपलब्ध	911	NAE1773514	निर्वाचक का नाम : शैलेश कुमार पिता का नाम: छोगा राम गृह संख्या : 456 उम्र : 25 लिंग : पुरुष	फोटो उपलब्ध	912	NAE1774702	निर्वाचक का नाम : गणपत कुमार पिता का नाम: पारखा राम गृह संख्या : 456 उम्र : 23 लिंग : पुरुष	फोटो उपलब्ध
913	RJ/22/172/498207	निर्वाचक का नाम : फूला पिता का नाम: हीरा गृह संख्या : 457 उम्र : 60 लिंग : पुरुष	फोटो उपलब्ध	914	RJ/22/172/498164	निर्वाचक का नाम : कस्तु पति का नाम: फूला गृह संख्या : 457 उम्र : 58 लिंग : महिला	फोटो उपलब्ध	915	RJ/22/172/498165	निर्वाचक का नाम : कसिना पिता का नाम: हीरा गृह संख्या : 457 उम्र : 58 लिंग : पुरुष	फोटो उपलब्ध
916	RJ/22/172/498220	निर्वाचक का नाम : कूकी पति का नाम: कसिना गृह संख्या : 457 उम्र : 55 लिंग : महिला	फोटो उपलब्ध	917	KLC2082170	निर्वाचक का नाम : दरगाराम पिता का नाम: फुलाराम गृह संख्या : 457 उम्र : 42 लिंग : पुरुष	फोटो उपलब्ध	918	NAE1401777	निर्वाचक का नाम : तारी देवी पति का नाम: दरगा राम गृह संख्या : 457 उम्र : 32 लिंग : महिला	फोटो उपलब्ध
919	NAE1403005	निर्वाचक का नाम : रमेश कुमार पिता का नाम: फुला राम गृह संख्या : 457 उम्र : 30 लिंग : पुरुष	फोटो उपलब्ध	920	RJ/22/172/498218	निर्वाचक का नाम : नरसा पिता का नाम: ईरा गृह संख्या : 458 उम्र : 58 लिंग : पुरुष	फोटो उपलब्ध	921	KLC1805589	निर्वाचक का नाम : प्रभू पिता का नाम: ईरा गृह संख्या : 458 उम्र : 54 लिंग : पुरुष	फोटो उपलब्ध
922	RJ/22/172/498254	निर्वाचक का नाम : सवा पिता का नाम: इरा गृह संख्या : 458 उम्र : 53 लिंग : पुरुष	फोटो उपलब्ध	923	NAE0784595	निर्वाचक का नाम : मरफी पति का नाम: प्रभूराम गृह संख्या : 458 उम्र : 43 लिंग : महिला	फोटो उपलब्ध	924	KLC2082188	निर्वाचक का नाम : पवनी पति का नाम: सवाराम गृह संख्या : 458 उम्र : 43 लिंग : महिला	फोटो उपलब्ध
925	NAE0784645	निर्वाचक का नाम : देली पति का नाम: लाला गृह संख्या : 459 उम्र : 62 लिंग : महिला	फोटो उपलब्ध	926	KLC2082196	निर्वाचक का नाम : डूंगरा पिता का नाम: इरा गृह संख्या : 459 उम्र : 60 लिंग : पुरुष	फोटो उपलब्ध	927	RJ/22/172/498601	निर्वाचक का नाम : फागी पति का नाम: डूंगरा गृह संख्या : 459 उम्र : 55 लिंग : महिला	फोटो उपलब्ध
928	KLC1668227	निर्वाचक का नाम : लच्छाराम पिता का नाम: ईराराम गृह संख्या : 459 उम्र : 43 लिंग : पुरुष	फोटो उपलब्ध	929	KLC2082436	निर्वाचक का नाम : मंजू पति का नाम: लच्छाराम गृह संख्या : 459 उम्र : 39 लिंग : महिला	फोटो उपलब्ध	930	RJ/22/172/498555	निर्वाचक का नाम : चम्पा पति का नाम: रंगा गृह संख्या : 460 उम्र : 94 लिंग : महिला	फोटो उपलब्ध
931	RJ/22/172/498554	निर्वाचक का नाम : नाथी पति का नाम: सवा गृह संख्या : 460 उम्र : 63 लिंग : महिला	फोटो उपलब्ध	932	NAE1509207	निर्वाचक का नाम : सवा राम पिता का नाम: रंगा राम गृह संख्या : 460 उम्र : 55 लिंग : पुरुष	फोटो उपलब्ध	933	NAE0341255	निर्वाचक का नाम : माधा पिता का नाम: रंगा गृह संख्या : 460 उम्र : 43 लिंग : पुरुष	फोटो उपलब्ध
934	NAE0669549	निर्वाचक का नाम : पारस देवी पिता का नाम: माधाराम गृह संख्या : 460 उम्र : 36 लिंग : पुरुष	फोटो उपलब्ध	935	NAE1401157	निर्वाचक का नाम : शारदा देवी पति का नाम: छगना राम गृह संख्या : 460 उम्र : 28 लिंग : महिला	फोटो उपलब्ध	936	RJ/22/172/498412	निर्वाचक का नाम : केरा पिता का नाम: खेता गृह संख्या : 461 उम्र : 74 लिंग : पुरुष	फोटो उपलब्ध
937	KLC1668235	निर्वाचक का नाम : नरीगा राम पिता का नाम: केरा राम गृह संख्या : 461 उम्र : 43 लिंग : पुरुष	फोटो उपलब्ध	938	KLC2082204	निर्वाचक का नाम : केली देवी पति का नाम: नरीगां राम गृह संख्या : 461 उम्र : 43 लिंग : महिला	फोटो उपलब्ध	939	KLC2082444	निर्वाचक का नाम : वागाराम पिता का नाम: केराराम गृह संख्या : 461 उम्र : 39 लिंग : पुरुष	फोटो उपलब्ध

940	NAE0534511	निर्वाचक का नाम : ममता देवी पति का नाम: बागाराम गृह संख्या : 461 उम्र : 34 लिंग : महिला	फोटो उपलब्ध	941	RJ/22/172/498531	निर्वाचक का नाम : चतरा पिता का नाम: भीमा गृह संख्या : 462 उम्र : 81 लिंग : पुरुष	फोटो उपलब्ध	942	KLC2082212	निर्वाचक का नाम : माधा राम पिता का नाम: चतरा गृह संख्या : 462 उम्र : 53 लिंग : पुरुष	फोटो उपलब्ध
943	KLC1839018	निर्वाचक का नाम : तारी देवी पति का नाम: माधा गृह संख्या : 462 उम्र : 45 लिंग : महिला	फोटो उपलब्ध	944	KLC1668243	निर्वाचक का नाम : नरसा पिता का नाम: चतरा गृह संख्या : 462 उम्र : 43 लिंग : पुरुष	फोटो उपलब्ध	945	NAE0669663	निर्वाचक का नाम : मथरादेवी पति का नाम: नरसाराम गृह संख्या : 462 उम्र : 39 लिंग : महिला	फोटो उपलब्ध
946	NAE2157766	निर्वाचक का नाम : मुकेश कुमार पिता का नाम: माधा राम गृह संख्या : 462 उम्र : 23 लिंग : पुरुष	फोटो उपलब्ध	947	NAE2158798	निर्वाचक का नाम : दिनेश कुमार पिता का नाम: माधा राम गृह संख्या : 462 उम्र : 20 लिंग : पुरुष	फोटो उपलब्ध	948	RJ/22/172/498552	निर्वाचक का नाम : कुम्भा पिता का नाम: भीमा गृह संख्या : 463 उम्र : 75 लिंग : पुरुष	फोटो उपलब्ध
949	RJ/22/172/498425	निर्वाचक का नाम : सूकी पति का नाम: कुम्भा गृह संख्या : 463 उम्र : 66 लिंग : महिला	फोटो उपलब्ध	950	NAE0341339	निर्वाचक का नाम : मसरा पिता का नाम: कुम्भा गृह संख्या : 463 उम्र : 43 लिंग : पुरुष	फोटो उपलब्ध	951	NAE0669671	निर्वाचक का नाम : सुआ देवी पिता का नाम: मसराराम गृह संख्या : 463 उम्र : 34 लिंग : पुरुष	फोटो उपलब्ध
952	NAE0669267	निर्वाचक का नाम : रमेश कुमार पिता का नाम: कुम्भाराम गृह संख्या : 463 उम्र : 32 लिंग : पुरुष	फोटो उपलब्ध	953	NAE0978635	निर्वाचक का नाम : गीता देवी पति का नाम: रमेश कुमार गृह संख्या : 463 उम्र : 30 लिंग : महिला	फोटो उपलब्ध	954	NAE0978643	निर्वाचक का नाम : महेन्द्र कुमार पिता का नाम: कुम्भाराम गृह संख्या : 463 उम्र : 30 लिंग : पुरुष	फोटो उपलब्ध
955	KLC2082329	निर्वाचक का नाम : आम्बाराम पिता का नाम: माधाराम गृह संख्या : 464 उम्र : 46 लिंग : पुरुष	फोटो उपलब्ध	956	KLC2082337	निर्वाचक का नाम : केली देवी पति का नाम: आम्बाराम गृह संख्या : 464 उम्र : 44 लिंग : महिला	फोटो उपलब्ध	957	KLC2082345	निर्वाचक का नाम : कपूराराम पिता का नाम: माधाराम गृह संख्या : 464 उम्र : 42 लिंग : पुरुष	फोटो उपलब्ध
958	NAE0477828	निर्वाचक का नाम : वागाराम पिता का नाम: माधाराम गृह संख्या : 464 उम्र : 33 लिंग : पुरुष	फोटो उपलब्ध	959	NAE0669309	निर्वाचक का नाम : होली देवी पति का नाम: श्रवण कुमार गृह संख्या : 466 उम्र : 34 लिंग : महिला	फोटो उपलब्ध	960	NAE0669317	निर्वाचक का नाम : मूंजी देवी पिता का नाम: वरधाराम गृह संख्या : 466 उम्र : 34 लिंग : पुरुष	फोटो उपलब्ध
961	NAE0669291	निर्वाचक का नाम : श्रवण कुमार पति का नाम: अणदाराम गृह संख्या : 466 उम्र : 34 लिंग : महिला	फोटो उपलब्ध	962	NAE0784637	निर्वाचक का नाम : झालाराम पिता का नाम: अणदाराम गृह संख्या : 466 उम्र : 33 लिंग : पुरुष	फोटो उपलब्ध	963	NAE0669275	निर्वाचक का नाम : वचनाराम पिता का नाम: छगनाराम गृह संख्या : 466 उम्र : 32 लिंग : पुरुष	फोटो उपलब्ध
964	NAE0669325	निर्वाचक का नाम : कृष्ण राम पति का नाम: झपुराराम गृह संख्या : 466 उम्र : 32 लिंग : महिला	फोटो उपलब्ध	965	NAE0669283	निर्वाचक का नाम : अशोक कुमार पिता का नाम: अणदाराम गृह संख्या : 466 उम्र : 32 लिंग : पुरुष	फोटो उपलब्ध	966	NAE0669333	निर्वाचक का नाम : प्यारी पति का नाम: सकाराम गृह संख्या : 467 उम्र : 42 लिंग : महिला	फोटो उपलब्ध
967	NAE0669341	निर्वाचक का नाम : अन्तरी पिता का नाम: राजुराम गृह संख्या : 467 उम्र : 32 लिंग : पुरुष	फोटो उपलब्ध	968	NAE0669358	निर्वाचक का नाम : रडमा राम पति का नाम: भूराराम गृह संख्या : 469 उम्र : 39 लिंग : महिला	फोटो उपलब्ध	969	NAE0669366	निर्वाचक का नाम : भमरी देवी पति का नाम: रडमाराम गृह संख्या : 469 उम्र : 36 लिंग : महिला	फोटो उपलब्ध

विधान सभा क्षेत्र की संख्या व नाम : 143-भीनमाल
अनुभाग की संख्या व नाम : 4-दौलाणियों की ढाणी,सेवडी

970	NAE2098911	निर्वाचक का नाम : छगना राम पिता का नाम: सवा राम गृह संख्या : 477 उम्र : 33 लिंग : पुरुष	फोटो उपलब्ध	971	NAE1248939	निर्वाचक का नाम : भेरा राम पिता का नाम: इरा राम गृह संख्या : 545 उम्र : 37 लिंग : पुरुष	फोटो उपलब्ध	972	NAE1248954	निर्वाचक का नाम : हरिया देवी पति का नाम: भेरा राम गृह संख्या : 545 उम्र : 34 लिंग : महिला	फोटो उपलब्ध
973	NAE1248947	निर्वाचक का नाम : सुख देवी पति का नाम: कपूर राम गृह संख्या : 545 उम्र : 30 लिंग : महिला	फोटो उपलब्ध	974	NAE1248970	निर्वाचक का नाम : पांखु कुमारी पति का नाम: नव राम गृह संख्या : 545 उम्र : 30 लिंग : महिला	फोटो उपलब्ध	975	NAE1248905	निर्वाचक का नाम : मोरी देवी पति का नाम: मंगला राम गृह संख्या : 545 उम्र : 28 लिंग : महिला	फोटो उपलब्ध
976	NAE1248913	निर्वाचक का नाम : मूला राम पिता का नाम: छोगा राम गृह संख्या : 545 उम्र : 27 लिंग : पुरुष	फोटो उपलब्ध	977	NAE1248921	निर्वाचक का नाम : रमेश कुमार पिता का नाम: लालाराम गृह संख्या : 545 उम्र : 27 लिंग : पुरुष	फोटो उपलब्ध	978	NAE1248962	निर्वाचक का नाम : उगम पटेल पति का नाम: मदेश कुमार गृह संख्या : 545 उम्र : 26 लिंग : महिला	फोटो उपलब्ध
979	NAE1248988	निर्वाचक का नाम : आगरा राम पिता का नाम: हिमता राम गृह संख्या : 687 उम्र : 33 लिंग : पुरुष	फोटो उपलब्ध	980	NAE1248996	निर्वाचक का नाम : छगन देवी पति का नाम: आगरा राम गृह संख्या : 687 उम्र : 27 लिंग : महिला	फोटो उपलब्ध	981	NAE1830504	निर्वाचक का नाम : ललित चौधरी पिता का नाम: रूपा राम चौधरी गृह संख्या : 687 उम्र : 21 लिंग : पुरुष	फोटो उपलब्ध

विधान सभा क्षेत्र की संख्या व नाम : 143-भीनमाल
घटक I - परिवर्धन सूची 1 (16-12-2025 से 21-02-2026 तक)

982	1	NAE2267391	983	3	NAE2269439
निर्वाचक का नाम : महादेवा राम माता का नाम: ढफी गृह संख्या : 326 उम्र : 25 लिंग : पुरुष			निर्वाचक का नाम : गीता कुमारी पिता का नाम: दाना राम गृह संख्या : 430 उम्र : 18 लिंग : महिला		
					

निर्वाचकों का विवरण :							
A) मतदाताओं की संख्या :							
		नामावली का प्रकार	निर्वाचक नामावली की पहचान :	मतदाताओं की संख्या :			
				पुरुष	महिला	तृतीय लिंग	कुल
I	मूल	मूल नामावली	समस्त पूरकों को समेकित करते हुए विशेष गहन पुनरीक्षण 2026 की मूल नामावली	517	464	0	981
II	घटक I - परिवर्धन सूची	पूरक 1	विशेष गहन पुनरीक्षण - 2026	1	1	0	2
III	घटक II - विलोपन सूची	पूरक 1	विशेष गहन पुनरीक्षण - 2026	0	0	0	0
IV	लिंग में संशोधन के कारण अंतर			1	-1	0	0
पुनरीक्षण के बाद इस नामावली में शुद्ध निर्वाचक (I+II-III+IV)				519	464	0	983
B) संशोधनों की संख्या :							
नामावली का प्रकार		निर्वाचक नामावली की पहचान :		संशोधनों की संख्या :			
पूरक 1		विशेष गहन पुनरीक्षण - 2026		12			

निर्वाचक रजिस्ट्रीकरण अधिकारी द्वारा जारी

E2-मृत्यु, S2-स्थानांतरित, R2-दोहरी प्रविष्टि, M2-लापता, Q2-अहर्ता नहीं