

निर्वाचक नामावली 2026 S20 राजस्थान

विधान सभा क्षेत्र की संख्या , नाम व आरक्षण स्थिति : 143 - भीनमाल (सामान्य)		भाग संख्या : : 11															
संसदीय निर्वाचन क्षेत्र की संख्या, नाम व आरक्षण स्थिति, जिसमें विधान सभा निर्वाचन क्षेत्र स्थित है : 18 - जालोर (सामान्य)																	
1. पुनरीक्षण का विवरण																	
पुनरीक्षण का वर्ष :	2026	निर्वाचक नामावली की पहचान : समस्त पूरकों को समेकित करते हुए विशेष गहन पुनरीक्षण 2026 की मूल नामावली															
अर्हता तिथि :	01-01-2026																
पुनरीक्षण का स्वरूप :	विशेष गहन पुनरीक्षण - 2026																
प्रकाशन की तिथि :	21-02-2026																
2. भाग व मतदान क्षेत्र का विवरण :																	
भाग में आने वाले अनुभागों की संख्या और नाम :																	
1-भेडाणा मार्ग,नांदिया	<table style="width: 100%; border-collapse: collapse;"> <tr> <td style="width: 60%;">मुख्य शहर / मुख्य ग्राम</td> <td>: नांदिया</td> </tr> <tr> <td>वार्ड</td> <td>:</td> </tr> <tr> <td>पोस्ट ऑफिस</td> <td>: NANDIA BO</td> </tr> <tr> <td>पुलिस थाना</td> <td>: बागोडा</td> </tr> <tr> <td>तहसील</td> <td>: बागोडा</td> </tr> <tr> <td>जिला</td> <td>: जालौर</td> </tr> <tr> <td>पिन कोड</td> <td>: 343032</td> </tr> </table>			मुख्य शहर / मुख्य ग्राम	: नांदिया	वार्ड	:	पोस्ट ऑफिस	: NANDIA BO	पुलिस थाना	: बागोडा	तहसील	: बागोडा	जिला	: जालौर	पिन कोड	: 343032
मुख्य शहर / मुख्य ग्राम				: नांदिया													
वार्ड				:													
पोस्ट ऑफिस				: NANDIA BO													
पुलिस थाना				: बागोडा													
तहसील				: बागोडा													
जिला	: जालौर																
पिन कोड	: 343032																
2-कोरी मार्ग,नांदिया																	
3. मतदान केंद्र का विवरण																	
मतदान केंद्र की संख्या व नाम :	मतदान केन्द्र की विशेष हैसियत (पुरुष/महिला/सामान्य) :	सामान्य															
11 - नांदिया	इस मतदान क्षेत्र के सहायक (ऑक्जिलियरी) मतदान केन्द्रों की संख्या :	0															
मतदान केंद्र का भवन व पता :	राजकीय उच्च माध्यमिक विद्यालय, दांया कमरा, नांदिया																
4. मतदाताओं की संख्या :																	
आरंभिक क्रम	अंतिम क्रम	मतदाताओं की संख्या															
संख्या	संख्या	पुरुष	महिला	तृतीय लिंग	कुल												
1	980	524	456	0	980												

निर्वाचक रजिस्ट्रीकरण अधिकारी द्वारा जारी

Nazri Naksha

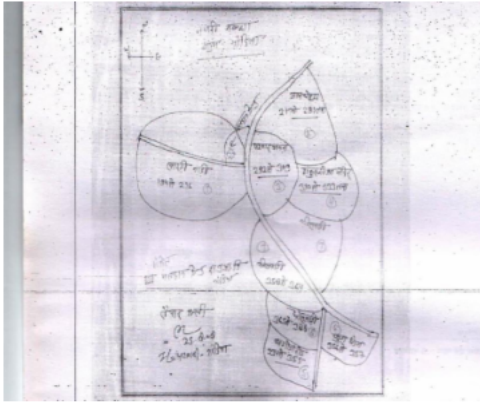

Google Map View



Polling Station Building Front View



Polling Station Front View



Cad View

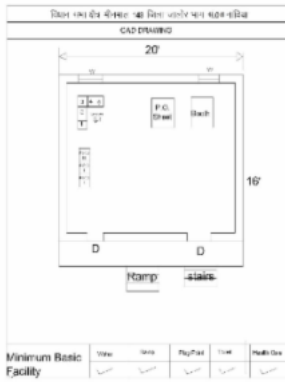

Key MAP View

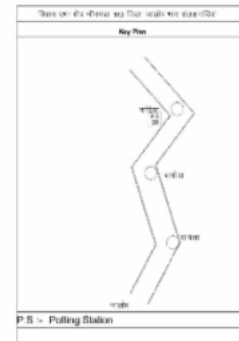

1 निर्वाचक का नाम : आसी पति का नाम: मनिया गृह संख्या : 1 उम्र : 47 लिंग : महिला	KLC1752849 फोटो उपलब्ध	2 निर्वाचक का नाम : जोमला पिता का नाम: तलछा राम गृह संख्या : 1 उम्र : 45 लिंग : पुरुष	KLC1560457 फोटो उपलब्ध	3 निर्वाचक का नाम : चन्द्रा राम पिता का नाम: तलछाराम गृह संख्या : 1 उम्र : 43 लिंग : पुरुष	KLC1560465 फोटो उपलब्ध
4 निर्वाचक का नाम : मणी पति का नाम: जोमलाराम गृह संख्या : 1 उम्र : 33 लिंग : महिला	NAE0743898 फोटो उपलब्ध	5 निर्वाचक का नाम : जीवीबेन सुंदरभाई सलाट पति का नाम: चंद्रा राम गृह संख्या : 1 उम्र : 33 लिंग : महिला	NAE2021541 फोटो उपलब्ध	6 निर्वाचक का नाम : प्रेमा राम पिता का नाम: चेला राम गृह संख्या : 1 उम्र : 20 लिंग : पुरुष	NAE2142446 फोटो उपलब्ध
7 निर्वाचक का नाम : धीरा राम पिता का नाम: मंगा गृह संख्या : 2 उम्र : 71 लिंग : पुरुष	NAE2138444 फोटो उपलब्ध	8 निर्वाचक का नाम : लक्ष्मी पति का नाम: उदा राम गृह संख्या : 2 उम्र : 63 लिंग : महिला	KLC1752856 फोटो उपलब्ध	9 निर्वाचक का नाम : देवा पिता का नाम: मोती गृह संख्या : 2 उम्र : 60 लिंग : पुरुष	RJ/22/172/156359 फोटो उपलब्ध
10 निर्वाचक का नाम : भीमा पिता का नाम: मोती गृह संख्या : 2 उम्र : 59 लिंग : पुरुष	RJ/22/172/156476 फोटो उपलब्ध	11 निर्वाचक का नाम : धनी पति का नाम: भीमा गृह संख्या : 2 उम्र : 58 लिंग : महिला	RJ/22/172/156477 फोटो उपलब्ध	12 निर्वाचक का नाम : सुगणी पति का नाम: देवा गृह संख्या : 02 उम्र : 58 लिंग : महिला	NAE0023937 फोटो उपलब्ध
13 निर्वाचक का नाम : गणेशा पिता का नाम: मोती गृह संख्या : 2 उम्र : 55 लिंग : पुरुष	RJ/22/172/156284 फोटो उपलब्ध	14 निर्वाचक का नाम : गंगा पिता का नाम: मोती गृह संख्या : 2 उम्र : 55 लिंग : पुरुष	RJ/22/172/156358 फोटो उपलब्ध	15 निर्वाचक का नाम : केसा पिता का नाम: मोती गृह संख्या : 2 उम्र : 53 लिंग : पुरुष	RJ/22/172/156360 फोटो उपलब्ध
16 निर्वाचक का नाम : भूरा पिता का नाम: मोती गृह संख्या : 2 उम्र : 49 लिंग : पुरुष	RJ/22/172/156475 फोटो उपलब्ध	17 निर्वाचक का नाम : हरिया देवी पति का नाम: मोतीराम गृह संख्या : 2 उम्र : 48 लिंग : महिला	NAE0743906 फोटो उपलब्ध	18 निर्वाचक का नाम : लछा राम पिता का नाम: धीरा राम गृह संख्या : 2 उम्र : 45 लिंग : पुरुष	KLC2228922 फोटो उपलब्ध
19 निर्वाचक का नाम : छगनदेवी पति का नाम: लछा राम गृह संख्या : 2 उम्र : 44 लिंग : महिला	KLC2228914 फोटो उपलब्ध	20 निर्वाचक का नाम : बन्नाराम पिता का नाम: भीमाराम गृह संख्या : 2 उम्र : 39 लिंग : पुरुष	KLC2132793 फोटो उपलब्ध	21 निर्वाचक का नाम : चतरू देवी पति का नाम: बन्नाराम गृह संख्या : 2 उम्र : 31 लिंग : महिला	NAE0814376 फोटो उपलब्ध
22 निर्वाचक का नाम : सुआ कुमारी पति का नाम: नरपत गृह संख्या : 2 उम्र : 28 लिंग : महिला	NAE2007078 फोटो उपलब्ध	23 निर्वाचक का नाम : नरपत पिता का नाम: भीमा राम गृह संख्या : 2 उम्र : 28 लिंग : पुरुष	NAE2007334 फोटो उपलब्ध	24 निर्वाचक का नाम : नाथा पिता का नाम: मोहना गृह संख्या : 02 उम्र : 27 लिंग : पुरुष	NAE1489707 फोटो उपलब्ध
25 निर्वाचक का नाम : हडमता राम पिता का नाम: भीमा राम गृह संख्या : 2 उम्र : 24 लिंग : पुरुष	NAE2007250 फोटो उपलब्ध	26 निर्वाचक का नाम : सुरज वागरी पिता का नाम: केसा राम गृह संख्या : 2 उम्र : 20 लिंग : पुरुष	NAE2007243 फोटो उपलब्ध	27 निर्वाचक का नाम : पांचू पति का नाम: राजा गृह संख्या : 3 उम्र : 90 लिंग : महिला	RJ/22/172/157059 फोटो उपलब्ध
28 निर्वाचक का नाम : टिकमा पिता का नाम: राजा गृह संख्या : 3 उम्र : 60 लिंग : पुरुष	RJ/22/172/156175 फोटो उपलब्ध	29 निर्वाचक का नाम : पूरी पति का नाम: टिकमा गृह संख्या : 3 उम्र : 58 लिंग : महिला	RJ/22/172/156480 फोटो उपलब्ध	30 निर्वाचक का नाम : चांपा पिता का नाम: राजा गृह संख्या : 3 उम्र : 55 लिंग : पुरुष	RJ/22/172/156481 फोटो उपलब्ध

31	RJ/22/172/156285	निर्वाचक का नाम : वगताराम पिता का नाम: राजा गृह संख्या : 3 उम्र : 52 लिंग : पुरुष	फोटो उपलब्ध	32	KLC1560507	निर्वाचक का नाम : लीला पति का नाम: गंगा राम गृह संख्या : 3 उम्र : 50 लिंग : महिला	फोटो उपलब्ध	33	RJ/22/172/157060	निर्वाचक का नाम : पारस पति का नाम: चांपा गृह संख्या : 3 उम्र : 49 लिंग : महिला	फोटो उपलब्ध
34	KLC2028793	निर्वाचक का नाम : गीता पति का नाम: केशा राम गृह संख्या : 3 उम्र : 47 लिंग : महिला	फोटो उपलब्ध	35	KLC1560481	निर्वाचक का नाम : अर्जुन राम पिता का नाम: राजा राम गृह संख्या : 3 उम्र : 45 लिंग : पुरुष	फोटो उपलब्ध	36	KLC1560473	निर्वाचक का नाम : वाली पति का नाम: बगदा राम गृह संख्या : 3 उम्र : 44 लिंग : महिला	फोटो उपलब्ध
37	NAE0136986	निर्वाचक का नाम : धनी पति का नाम: पुनमा गृह संख्या : 3 उम्र : 44 लिंग : महिला	फोटो उपलब्ध	38	KLC1560515	निर्वाचक का नाम : मसरा राम पिता का नाम: भीमा राम गृह संख्या : 3 उम्र : 43 लिंग : पुरुष	फोटो उपलब्ध	39	KLC1560499	निर्वाचक का नाम : पुनमा राम पिता का नाम: राजा राम गृह संख्या : 3 उम्र : 43 लिंग : पुरुष	फोटो उपलब्ध
40	NAE0743864	निर्वाचक का नाम : पटली देवी पति का नाम: अर्जुनराम गृह संख्या : 3 उम्र : 33 लिंग : महिला	फोटो उपलब्ध	41	NAE0743872	निर्वाचक का नाम : श्रवण कुमार पिता का नाम: चौपाराम गृह संख्या : 3 उम्र : 32 लिंग : पुरुष	फोटो उपलब्ध	42	NAE0814384	निर्वाचक का नाम : काली देवी पति का नाम: मसराराम गृह संख्या : 3 उम्र : 32 लिंग : महिला	फोटो उपलब्ध
43	NAE0743880	निर्वाचक का नाम : नेनू देवी पति का नाम: श्रवण कुमार गृह संख्या : 3 उम्र : 31 लिंग : महिला	फोटो उपलब्ध	44	NAE1156249	निर्वाचक का नाम : दरगा राम पिता का नाम: चौपा राम गृह संख्या : 3 उम्र : 28 लिंग : पुरुष	फोटो उपलब्ध	45	NAE1215508	निर्वाचक का नाम : पिंकी देवी पति का नाम: दरगाराम गृह संख्या : 3 उम्र : 27 लिंग : महिला	फोटो उपलब्ध
46	NAE1414218	निर्वाचक का नाम : दिनेश कुमार पिता का नाम: चौपा राम गृह संख्या : 03 उम्र : 26 लिंग : पुरुष	फोटो उपलब्ध	47	RJ/22/172/156365	निर्वाचक का नाम : अणसी पति का नाम: चैला गृह संख्या : 4 उम्र : 62 लिंग : महिला	फोटो उपलब्ध	48	RJ/22/172/156366	निर्वाचक का नाम : लखमा पिता का नाम: धूडा गृह संख्या : 4 उम्र : 61 लिंग : पुरुष	फोटो उपलब्ध
49	RJ/22/172/156367	निर्वाचक का नाम : केसी पति का नाम: लखमा गृह संख्या : 4 उम्र : 59 लिंग : महिला	फोटो उपलब्ध	50	RJ/22/172/156179	निर्वाचक का नाम : हेमा पिता का नाम: धूडा गृह संख्या : 4 उम्र : 55 लिंग : पुरुष	फोटो उपलब्ध	51	KLC1352137	निर्वाचक का नाम : दजा राम पिता का नाम: धुडा राम गृह संख्या : 4 उम्र : 53 लिंग : पुरुष	फोटो उपलब्ध
52	KLC1560523	निर्वाचक का नाम : कस्तु पति का नाम: हेमा राम गृह संख्या : 4 उम्र : 49 लिंग : महिला	फोटो उपलब्ध	53	KLC2133098	निर्वाचक का नाम : ठाकरा राम पिता का नाम: चेला राम गृह संख्या : 4 उम्र : 43 लिंग : पुरुष	फोटो उपलब्ध	54	NAE0023671	निर्वाचक का नाम : मोवनाराम पिता का नाम: लखमाराम गृह संख्या : 4 उम्र : 39 लिंग : पुरुष	फोटो उपलब्ध
55	KLC2132587	निर्वाचक का नाम : अणसीदेवी पति का नाम: दजाराम गृह संख्या : 4 उम्र : 39 लिंग : महिला	फोटो उपलब्ध	56	NAE0137158	निर्वाचक का नाम : मोरो पति का नाम: ठाकराराम गृह संख्या : 4 उम्र : 37 लिंग : महिला	फोटो उपलब्ध	57	NAE0427690	निर्वाचक का नाम : पंखी देवी पति का नाम: मोवनाराम गृह संख्या : 4 उम्र : 33 लिंग : महिला	फोटो उपलब्ध
58	NAE0427708	निर्वाचक का नाम : शंकराराम पिता का नाम: चेलाराम गृह संख्या : 4 उम्र : 33 लिंग : पुरुष	फोटो उपलब्ध	59	NAE0743856	निर्वाचक का नाम : वरदाराम पिता का नाम: चेलाराम गृह संख्या : 4 उम्र : 33 लिंग : पुरुष	फोटो उपलब्ध	60	NAE2056299	निर्वाचक का नाम : प्रभु राम अन्य: नगा राम गृह संख्या : 4 क उम्र : 32 लिंग : पुरुष	फोटो उपलब्ध

61	NAE0464628	निर्वाचक का नाम : मूलाराम पिता का नाम: लखमाराम गृह संख्या : 4 उम्र : 30 लिंग : पुरुष	फोटो उपलब्ध	62	NAE1086263	निर्वाचक का नाम : मेहरामाराम पिता का नाम: चेलाराम गृह संख्या : 4 उम्र : 29 लिंग : पुरुष	फोटो उपलब्ध	63	NAE1131135	निर्वाचक का नाम : नरसीराम पिता का नाम: लखमाराम गृह संख्या : 4 उम्र : 28 लिंग : पुरुष	फोटो उपलब्ध
64	NAE1395813	निर्वाचक का नाम : गोमती देवी पति का नाम: वरदा राम गृह संख्या : 04 उम्र : 28 लिंग : महिला	फोटो उपलब्ध	65	NAE1872118	निर्वाचक का नाम : कमला देवी पति का नाम: मूलाराम लखमाराम चौधरी गृह संख्या : 4 उम्र : 28 लिंग : महिला	फोटो उपलब्ध	66	NAE1491794	निर्वाचक का नाम : तेजा राम पिता का नाम: हेमा राम गृह संख्या : 04 उम्र : 27 लिंग : पुरुष	फोटो उपलब्ध
67	NAE1558964	निर्वाचक का नाम : केली देवी पति का नाम: शंकराराम गृह संख्या : 04 उम्र : 26 लिंग : महिला	फोटो उपलब्ध	68	NAE1815190	निर्वाचक का नाम : जवाना राम पिता का नाम: लिखमा राम गृह संख्या : 4 उम्र : 25 लिंग : पुरुष	फोटो उपलब्ध	69	NAE2027845	निर्वाचक का नाम : कृष्ण कुमार चौधरी पिता का नाम: हेमाराम गृह संख्या : 04 उम्र : 24 लिंग : पुरुष	फोटो उपलब्ध
70	NAE2087096	निर्वाचक का नाम : चुनी पति का नाम: मेहरामा राम गृह संख्या : 4 उम्र : 24 लिंग : महिला	फोटो उपलब्ध	71	NAE1871763	निर्वाचक का नाम : भमरी देवी पति का नाम: नरसीराम लखमाराम कलबी गृह संख्या : 4 उम्र : 21 लिंग : महिला	फोटो उपलब्ध	72	NAE2194132	निर्वाचक का नाम : लीला राम पिता का नाम: हेमा राम गृह संख्या : 04 उम्र : 21 लिंग : पुरुष	फोटो उपलब्ध
73	RJ/22/172/156205	निर्वाचक का नाम : छगना पिता का नाम: धरमा गृह संख्या : 5 उम्र : 63 लिंग : पुरुष	फोटो उपलब्ध	74	RJ/22/172/156279	निर्वाचक का नाम : छगना पति का नाम: छगना गृह संख्या : 5 उम्र : 60 लिंग : महिला	फोटो उपलब्ध	75	RJ/22/172/156210	निर्वाचक का नाम : दौलाराम पिता का नाम: धरमा गृह संख्या : 5 उम्र : 56 लिंग : पुरुष	फोटो उपलब्ध
76	RJ/22/172/156280	निर्वाचक का नाम : अंजू पति का नाम: दोला गृह संख्या : 5 उम्र : 53 लिंग : महिला	फोटो उपलब्ध	77	NAE1706811	निर्वाचक का नाम : चेलाराम पिता का नाम: धरमाराम गृह संख्या : 5 उम्र : 51 लिंग : पुरुष	फोटो उपलब्ध	78	RJ/22/172/156281	निर्वाचक का नाम : जीणी पति का नाम: चैला गृह संख्या : 5 उम्र : 50 लिंग : महिला	फोटो उपलब्ध
79	KLC1560531	निर्वाचक का नाम : रुडा राम पिता का नाम: धरमा राम गृह संख्या : 5 उम्र : 45 लिंग : पुरुष	फोटो उपलब्ध	80	KLC1560549	निर्वाचक का नाम : जीणी देवी पति का नाम: रुडा राम गृह संख्या : 5 उम्र : 43 लिंग : महिला	फोटो उपलब्ध	81	NAE0946186	निर्वाचक का नाम : भीखी देवी पति का नाम: श्रवण कुमार गृह संख्या : 5 उम्र : 32 लिंग : महिला	फोटो उपलब्ध
82	NAE0743849	निर्वाचक का नाम : श्रवण कुमार पिता का नाम: छगनाराम गृह संख्या : 5 उम्र : 31 लिंग : पुरुष	फोटो उपलब्ध	83	NAE1156264	निर्वाचक का नाम : हरकू देवी पति का नाम: चम्पा राम गृह संख्या : 5 उम्र : 29 लिंग : महिला	फोटो उपलब्ध	84	NAE1086271	निर्वाचक का नाम : चौथाराम पिता का नाम: छगनाराम गृह संख्या : 5 उम्र : 29 लिंग : पुरुष	फोटो उपलब्ध
85	NAE1156272	निर्वाचक का नाम : अशोक कुमार पिता का नाम: छगना राम गृह संख्या : 5 उम्र : 28 लिंग : पुरुष	फोटो उपलब्ध	86	NAE1719517	निर्वाचक का नाम : ममता पति का नाम: नरपत कुमार गृह संख्या : 5 उम्र : 28 लिंग : महिला	फोटो उपलब्ध	87	NAE1156256	निर्वाचक का नाम : चम्पा राम पिता का नाम: दौलत राम गृह संख्या : 5 उम्र : 27 लिंग : पुरुष	फोटो उपलब्ध
88	NAE1393545	निर्वाचक का नाम : नरपत कुमार पिता का नाम: चैला राम गृह संख्या : 5 उम्र : 26 लिंग : पुरुष	फोटो उपलब्ध	89	NAE1489715	निर्वाचक का नाम : अदरा राम पिता का नाम: दोला राम गृह संख्या : 5 उम्र : 25 लिंग : पुरुष	फोटो उपलब्ध	90	NAE1719319	निर्वाचक का नाम : संजू पति का नाम: महेंद्र कुमार गृह संख्या : 5 उम्र : 25 लिंग : महिला	फोटो उपलब्ध

91	NAE1588961	निर्वाचक का नाम : महेंद्र कुमार पिता का नाम: चेला राम गृह संख्या : 05 उम्र : 24 लिंग : पुरुष	फोटो उपलब्ध	92	NAE1719343	निर्वाचक का नाम : प्रवीण कुमार पिता का नाम: चेला राम गृह संख्या : 5 उम्र : 23 लिंग : पुरुष	फोटो उपलब्ध	93	RJ/22/172/156370	निर्वाचक का नाम : पेपी पति का नाम: खीमा गृह संख्या : 6 उम्र : 80 लिंग : महिला	फोटो उपलब्ध
94	KLC1560556	निर्वाचक का नाम : गोमा राम पिता का नाम: खीमा राम गृह संख्या : 6 उम्र : 51 लिंग : पुरुष	फोटो उपलब्ध	95	KLC1560564	निर्वाचक का नाम : रमकु पति का नाम: गोमा राम गृह संख्या : 6 उम्र : 49 लिंग : महिला	फोटो उपलब्ध	96	KLC1849256	निर्वाचक का नाम : जयरुपा राम पिता का नाम: खीमा राम गृह संख्या : 6 उम्र : 45 लिंग : पुरुष	फोटो उपलब्ध
97	KLC1849298	निर्वाचक का नाम : दीवाली पति का नाम: जयरुपा राम गृह संख्या : 6 उम्र : 44 लिंग : महिला	फोटो उपलब्ध	98	KLC1560572	निर्वाचक का नाम : कृष्ण राम पिता का नाम: खीमा राम गृह संख्या : 6 उम्र : 42 लिंग : पुरुष	फोटो उपलब्ध	99	NAE0994947	निर्वाचक का नाम : पवनी देवी पति का नाम: कृष्णराम गृह संख्या : 6 उम्र : 31 लिंग : महिला	फोटो उपलब्ध
100	NAE1156280	निर्वाचक का नाम : अगरा राम पिता का नाम: गोमा राम गृह संख्या : 6 उम्र : 28 लिंग : पुरुष	फोटो उपलब्ध	101	NAE1588987	निर्वाचक का नाम : तुलसा राम पिता का नाम: जयरुपा राम गृह संख्या : 06 उम्र : 24 लिंग : पुरुष	फोटो उपलब्ध	102	NAE1720002	निर्वाचक का नाम : लूणी देवी पति का नाम: अगरा राम गृह संख्या : 6 उम्र : 23 लिंग : महिला	फोटो उपलब्ध
103	RJ/22/172/156206	निर्वाचक का नाम : आंबा पिता का नाम: मोहरा गृह संख्या : 7 उम्र : 76 लिंग : पुरुष	फोटो उपलब्ध	104	RJ/22/172/156278	निर्वाचक का नाम : सुबती पति का नाम: आंबा गृह संख्या : 7 उम्र : 73 लिंग : महिला	फोटो उपलब्ध	105	RJ/22/172/157138	निर्वाचक का नाम : गणेशा पिता का नाम: नाथा गृह संख्या : 8 उम्र : 70 लिंग : पुरुष	फोटो उपलब्ध
106	RJ/22/172/156173	निर्वाचक का नाम : ढपी पति का नाम: गणेशा गृह संख्या : 8 उम्र : 67 लिंग : महिला	फोटो उपलब्ध	107	NAE0445429	निर्वाचक का नाम : जामताराम पिता का नाम: गणेशराम गृह संख्या : 08 उम्र : 42 लिंग : पुरुष	फोटो उपलब्ध	108	NAE0445437	निर्वाचक का नाम : मंजू पति का नाम: जामताराम गृह संख्या : 08 उम्र : 38 लिंग : महिला	फोटो उपलब्ध
109	NAE0598292	निर्वाचक का नाम : सुजाराम पिता का नाम: गणेशाराम गृह संख्या : 8 उम्र : 38 लिंग : पुरुष	फोटो उपलब्ध	110	NAE0598300	निर्वाचक का नाम : मंजू पति का नाम: सुजाराम गृह संख्या : 8 उम्र : 34 लिंग : महिला	फोटो उपलब्ध	111	NAE1215581	निर्वाचक का नाम : चतरा राम पिता का नाम: गणेशा राम गृह संख्या : 8 उम्र : 29 लिंग : पुरुष	फोटो उपलब्ध
112	NAE2038776	निर्वाचक का नाम : दाइमी कुमारी पति का नाम: चतरा राम गृह संख्या : 8 उम्र : 26 लिंग : महिला	फोटो उपलब्ध	113	RJ/22/172/156248	निर्वाचक का नाम : गेना पिता का नाम: पूरा गृह संख्या : 9 उम्र : 57 लिंग : पुरुष	फोटो उपलब्ध	114	RJ/22/172/156172	निर्वाचक का नाम : रकमा पति का नाम: गेना गृह संख्या : 9 उम्र : 55 लिंग : महिला	फोटो उपलब्ध
115	RJ/22/172/156236	निर्वाचक का नाम : भेरा पिता का नाम: पूरा गृह संख्या : 9 उम्र : 53 लिंग : पुरुष	फोटो उपलब्ध	116	KLC1560580	निर्वाचक का नाम : चम्पा पति का नाम: भेरा राम गृह संख्या : 9 उम्र : 48 लिंग : महिला	फोटो उपलब्ध	117	KLC1450725	निर्वाचक का नाम : सांवला राम पिता का नाम: पूरा राम गृह संख्या : 9 उम्र : 47 लिंग : पुरुष	फोटो उपलब्ध
118	KLC1560598	निर्वाचक का नाम : रमकु पति का नाम: सांवला राम गृह संख्या : 9 उम्र : 43 लिंग : महिला	फोटो उपलब्ध	119	NAE0464636	निर्वाचक का नाम : प्रेम प्रकाश पिता का नाम: गेनाराम गृह संख्या : 9 उम्र : 32 लिंग : पुरुष	फोटो उपलब्ध	120	NAE1215599	निर्वाचक का नाम : पिंकी देवी पति का नाम: प्रेम प्रकाश गृह संख्या : 09 उम्र : 30 लिंग : महिला	फोटो उपलब्ध

121	NAE1489863	निर्वाचक का नाम : भग राज पिता का नाम: गेना राम गृह संख्या : 09 उम्र : 25 लिंग : पुरुष	फोटो उपलब्ध	122	NAE1721588	निर्वाचक का नाम : ममता देवी पति का नाम: भगराज गृह संख्या : 9 उम्र : 25 लिंग : महिला	फोटो उपलब्ध	123	NAE1831395	निर्वाचक का नाम : गीता कुमारी पति का नाम: अणदा राम गृह संख्या : 9 उम्र : 24 लिंग : महिला	फोटो उपलब्ध
124	NAE1832898	निर्वाचक का नाम : अणदा राम पिता का नाम: भेरा राम गृह संख्या : 09 उम्र : 22 लिंग : पुरुष	फोटो उपलब्ध	125	RJ/22/172/156317	निर्वाचक का नाम : खंगारा पिता का नाम: जेता गृह संख्या : 10 उम्र : 69 लिंग : पुरुष	फोटो उपलब्ध	126	RJ/22/172/156316	निर्वाचक का नाम : हंजा पति का नाम: खंगारा गृह संख्या : 10 उम्र : 62 लिंग : महिला	फोटो उपलब्ध
127	RJ/22/172/156013	निर्वाचक का नाम : काना पिता का नाम: जेता गृह संख्या : 10 उम्र : 62 लिंग : पुरुष	फोटो उपलब्ध	128	RJ/22/172/156261	निर्वाचक का नाम : तगी पति का नाम: काना गृह संख्या : 10 उम्र : 58 लिंग : महिला	फोटो उपलब्ध	129	KLC1560606	निर्वाचक का नाम : गोवा राम पिता का नाम: खंगारा राम गृह संख्या : 10 उम्र : 45 लिंग : पुरुष	फोटो उपलब्ध
130	KLC1560614	निर्वाचक का नाम : निम्बा राम पिता का नाम: खंगारा राम गृह संख्या : 10 उम्र : 43 लिंग : पुरुष	फोटो उपलब्ध	131	NAE0137109	निर्वाचक का नाम : नरसाराम पिता का नाम: खंगाराराम गृह संख्या : 10 उम्र : 42 लिंग : पुरुष	फोटो उपलब्ध	132	NAE0023697	निर्वाचक का नाम : सन्तोकी देवी पति का नाम: गोवाराम गृह संख्या : 10 उम्र : 41 लिंग : महिला	फोटो उपलब्ध
133	NAE0137083	निर्वाचक का नाम : सुकी पति का नाम: निंबाराम गृह संख्या : 10 उम्र : 38 लिंग : महिला	फोटो उपलब्ध	134	NAE0680515	निर्वाचक का नाम : लिखमा राम पिता का नाम: खंगाराराम गृह संख्या : 10 उम्र : 33 लिंग : पुरुष	फोटो उपलब्ध	135	NAE0919795	निर्वाचक का नाम : गोमती पति का नाम: नरसाराम गृह संख्या : 10 उम्र : 31 लिंग : महिला	फोटो उपलब्ध
136	NAE0994954	निर्वाचक का नाम : मूलाराम पिता का नाम: खंगाराराम गृह संख्या : 10 उम्र : 31 लिंग : पुरुष	फोटो उपलब्ध	137	NAE1395771	निर्वाचक का नाम : पंकी देवी पति का नाम: लिखमा राम गृह संख्या : 10 उम्र : 26 लिंग : महिला	फोटो उपलब्ध	138	NAE1431055	निर्वाचक का नाम : कमला देवी पति का नाम: मूला राम गृह संख्या : 10 उम्र : 26 लिंग : महिला	फोटो उपलब्ध
139	NAE1883800	निर्वाचक का नाम : गणपत कुमार पिता का नाम: काना राम गृह संख्या : 10 उम्र : 24 लिंग : पुरुष	फोटो उपलब्ध	140	NAE1883826	निर्वाचक का नाम : देशु कुमारी पति का नाम: गणपत कुमार गृह संख्या : 10 उम्र : 22 लिंग : महिला	फोटो उपलब्ध	141	RJ/22/172/156002	निर्वाचक का नाम : लीला पिता का नाम: माला गृह संख्या : 11 उम्र : 62 लिंग : पुरुष	फोटो उपलब्ध
142	RJ/22/172/157027	निर्वाचक का नाम : रमकू पति का नाम: लीला गृह संख्या : 11 उम्र : 59 लिंग : महिला	फोटो उपलब्ध	143	NAE0263491	निर्वाचक का नाम : नानजीराम पिता का नाम: लीलाराम गृह संख्या : 11 उम्र : 35 लिंग : पुरुष	फोटो उपलब्ध	144	NAE0598318	निर्वाचक का नाम : सोरम देवी पति का नाम: नानजीराम गृह संख्या : 11 उम्र : 32 लिंग : महिला	फोटो उपलब्ध
145	NAE0919803	निर्वाचक का नाम : पवनी पति का नाम: चौथाराम गृह संख्या : 11 उम्र : 31 लिंग : महिला	फोटो उपलब्ध	146	NAE0994962	निर्वाचक का नाम : चौथाराम पिता का नाम: लीलाराम गृह संख्या : 11 उम्र : 30 लिंग : पुरुष	फोटो उपलब्ध	147	RJ/22/172/156167	निर्वाचक का नाम : अंणसी पति का नाम: सोना गृह संख्या : 12 उम्र : 75 लिंग : महिला	फोटो उपलब्ध
148	NAE0023895	निर्वाचक का नाम : रम्भा देवी पति का नाम: नारणाराम गृह संख्या : 12 उम्र : 44 लिंग : महिला	फोटो उपलब्ध	149	KLC1560622	निर्वाचक का नाम : नारणा पिता का नाम: सोना राम गृह संख्या : 12 उम्र : 43 लिंग : पुरुष	फोटो उपलब्ध	150	KLC2029189	निर्वाचक का नाम : मोतीराम पिता का नाम: सोनाराम गृह संख्या : 12 उम्र : 42 लिंग : पुरुष	फोटो उपलब्ध

151	NAE0023838	निर्वाचक का नाम : मंजु पति का नाम: मोतीराम गृह संख्या : 12 उम्र : 38 लिंग : महिला	फोटो उपलब्ध	152	NAE1126671	निर्वाचक का नाम : धनाराम पिता का नाम: सोनाराम गृह संख्या : 12 उम्र : 30 लिंग : पुरुष	फोटो उपलब्ध	153	NAE2089894	निर्वाचक का नाम : रोशना देवी पति का नाम: धना राम गृह संख्या : 12 उम्र : 30 लिंग : महिला	फोटो उपलब्ध
154	RJ/22/172/157007	निर्वाचक का नाम : वीसा पिता का नाम: सोना गृह संख्या : 13 उम्र : 57 लिंग : पुरुष	फोटो उपलब्ध	155	RJ/22/172/156005	निर्वाचक का नाम : जामताराम पिता का नाम: सोना गृह संख्या : 13 उम्र : 53 लिंग : पुरुष	फोटो उपलब्ध	156	RJ/22/172/156043	निर्वाचक का नाम : उगम पति का नाम: वीसा गृह संख्या : 13 उम्र : 53 लिंग : महिला	फोटो उपलब्ध
157	KLC1560630	निर्वाचक का नाम : लीला पति का नाम: जामता राम गृह संख्या : 13 उम्र : 43 लिंग : महिला	फोटो उपलब्ध	158	NAE1396076	निर्वाचक का नाम : इन्द्रा देवी पति का नाम: कान्ती लाल गृह संख्या : 13 उम्र : 31 लिंग : महिला	फोटो उपलब्ध	159	NAE1156298	निर्वाचक का नाम : कान्ति लाल पिता का नाम: वीसा राम गृह संख्या : 13 उम्र : 27 लिंग : पुरुष	फोटो उपलब्ध
160	NAE1589019	निर्वाचक का नाम : मुकेश कुमार पिता का नाम: वीसा राम गृह संख्या : 13 उम्र : 24 लिंग : पुरुष	फोटो उपलब्ध	161	NAE1770668	निर्वाचक का नाम : दिलीप कुमार पिता का नाम: जामता राम गृह संख्या : 13 उम्र : 22 लिंग : पुरुष	फोटो उपलब्ध	162	NAE2016046	निर्वाचक का नाम : प्रधोतम कुमार पिता का नाम: विसा राम गृह संख्या : 13 उम्र : 22 लिंग : पुरुष	फोटो उपलब्ध
163	RJ/22/172/156318	निर्वाचक का नाम : अचला पिता का नाम: खेता गृह संख्या : 14 उम्र : 80 लिंग : पुरुष	फोटो उपलब्ध	164	KLC2029205	निर्वाचक का नाम : कैसाराम पिता का नाम: अचला गृह संख्या : 14 उम्र : 42 लिंग : पुरुष	फोटो उपलब्ध	165	NAE0427716	निर्वाचक का नाम : चूनी पति का नाम: केसाराम गृह संख्या : 14 उम्र : 35 लिंग : महिला	फोटो उपलब्ध
166	NAE0427724	निर्वाचक का नाम : भूराराम पिता का नाम: अचलाराम गृह संख्या : 14 उम्र : 33 लिंग : पुरुष	फोटो उपलब्ध	167	NAE0427732	निर्वाचक का नाम : कमला पति का नाम: भूराराम गृह संख्या : 14 उम्र : 33 लिंग : महिला	फोटो उपलब्ध	168	RJ/22/172/156225	निर्वाचक का नाम : किशना पिता का नाम: नाथा गृह संख्या : 15 उम्र : 85 लिंग : पुरुष	फोटो उपलब्ध
169	RJ/22/172/156171	निर्वाचक का नाम : केसी पति का नाम: किशना गृह संख्या : 15 उम्र : 80 लिंग : महिला	फोटो उपलब्ध	170	RJ/22/172/156159	निर्वाचक का नाम : करमी पिता का नाम: किशना गृह संख्या : 15 उम्र : 54 लिंग : पुरुष	फोटो उपलब्ध	171	KLC1752872	निर्वाचक का नाम : हुआ पति का नाम: करमी राम गृह संख्या : 15 उम्र : 45 लिंग : महिला	फोटो उपलब्ध
172	NAE1978535	निर्वाचक का नाम : महेन्द्र कुमार पिता का नाम: करमी राम गृह संख्या : 15 उम्र : 20 लिंग : पुरुष	फोटो उपलब्ध	173	RJ/22/172/156253	निर्वाचक का नाम : छोण पिता का नाम: नाथा गृह संख्या : 16 उम्र : 79 लिंग : पुरुष	फोटो उपलब्ध	174	RJ/22/172/156169	निर्वाचक का नाम : भूरी पति का नाम: आदा गृह संख्या : 16 उम्र : 68 लिंग : महिला	फोटो उपलब्ध
175	RJ/22/172/156482	निर्वाचक का नाम : वरजांगा पिता का नाम: छोण गृह संख्या : 16 उम्र : 55 लिंग : पुरुष	फोटो उपलब्ध	176	KLC1450345	निर्वाचक का नाम : बबी पति का नाम: वरजांगा गृह संख्या : 16 उम्र : 53 लिंग : महिला	फोटो उपलब्ध	177	RJ/22/172/156160	निर्वाचक का नाम : ईराराम पिता का नाम: आदा गृह संख्या : 16 उम्र : 53 लिंग : पुरुष	फोटो उपलब्ध
178	KLC1560648	निर्वाचक का नाम : हुआ पति का नाम: ईरा राम गृह संख्या : 16 उम्र : 45 लिंग : महिला	फोटो उपलब्ध	179	KLC1752880	निर्वाचक का नाम : प्रभु पिता का नाम: आदा राम गृह संख्या : 16 उम्र : 43 लिंग : पुरुष	फोटो उपलब्ध	180	KLC2228666	निर्वाचक का नाम : पेलाजाराम पिता का नाम: आदाराम गृह संख्या : 16 उम्र : 43 लिंग : पुरुष	फोटो उपलब्ध

181	KLC2228823	निर्वाचक का नाम : मफरी देवी पति का नाम: प्रभुराम गृह संख्या : 16 उम्र : 39 लिंग : महिला	फोटो उपलब्ध	182	NAE0370437	निर्वाचक का नाम : आंबु पति का नाम: पेलाजा राम गृह संख्या : 16 उम्र : 38 लिंग : महिला	फोटो उपलब्ध	183	NAE0814392	निर्वाचक का नाम : रतनाराम पिता का नाम: वरजंगाराम गृह संख्या : 16 उम्र : 33 लिंग : पुरुष	फोटो उपलब्ध
184	NAE0814400	निर्वाचक का नाम : हरिया पति का नाम: रतनाराम गृह संख्या : 16 उम्र : 31 लिंग : महिला	फोटो उपलब्ध	185	NAE1215516	निर्वाचक का नाम : चेतनराम पिता का नाम: वरजांगा राम गृह संख्या : 16 उम्र : 27 लिंग : पुरुष	फोटो उपलब्ध	186	NAE1430966	निर्वाचक का नाम : देशु देवी पति का नाम: गोदा राम गृह संख्या : 16 उम्र : 27 लिंग : महिला	फोटो उपलब्ध
187	NAE1156306	निर्वाचक का नाम : गोदाराम पिता का नाम: ईरा राम गृह संख्या : 16 उम्र : 27 लिंग : पुरुष	फोटो उपलब्ध	188	NAE1558972	निर्वाचक का नाम : रूपाराम पिता का नाम: इराराम गृह संख्या : 16 उम्र : 25 लिंग : पुरुष	फोटो उपलब्ध	189	NAE1824440	निर्वाचक का नाम : शंकरा राम पिता का नाम: वरजांगा राम गृह संख्या : 16 उम्र : 24 लिंग : पुरुष	फोटो उपलब्ध
190	NAE2100964	निर्वाचक का नाम : गीता देवी पति का नाम: शंकरा राम गृह संख्या : 16 उम्र : 23 लिंग : महिला	फोटो उपलब्ध	191	RJ/22/172/156273	निर्वाचक का नाम : उका पिता का नाम: सोना गृह संख्या : 17 उम्र : 80 लिंग : पुरुष	फोटो उपलब्ध	192	RJ/22/172/157075	निर्वाचक का नाम : पूनी पति का नाम: उका गृह संख्या : 17 उम्र : 77 लिंग : महिला	फोटो उपलब्ध
193	RJ/22/172/156483	निर्वाचक का नाम : भेराराम पिता का नाम: उका गृह संख्या : 17 उम्र : 57 लिंग : पुरुष	फोटो उपलब्ध	194	RJ/22/172/156282	निर्वाचक का नाम : हेमा पिता का नाम: उका गृह संख्या : 17 उम्र : 55 लिंग : पुरुष	फोटो उपलब्ध	195	NAE0055632	निर्वाचक का नाम : छगन पति का नाम: भेरा राम गृह संख्या : 17 उम्र : 46 लिंग : महिला	फोटो उपलब्ध
196	NAE0024034	निर्वाचक का नाम : गोवाराम पिता का नाम: ऊँकाराम गृह संख्या : 17 उम्र : 42 लिंग : पुरुष	फोटो उपलब्ध	197	NAE0680457	निर्वाचक का नाम : उगम पति का नाम: गोवाराम गृह संख्या : 17 उम्र : 35 लिंग : महिला	फोटो उपलब्ध	198	NAE1565860	निर्वाचक का नाम : नरसी राम पिता का नाम: हेमाराम गृह संख्या : 17 उम्र : 25 लिंग : पुरुष	फोटो उपलब्ध
199	NAE1962448	निर्वाचक का नाम : संतु देवी पति का नाम: नरसी राम गृह संख्या : 17 उम्र : 22 लिंग : महिला	फोटो उपलब्ध	200	RJ/22/172/156372	निर्वाचक का नाम : झमू पति का नाम: भला गृह संख्या : 18 उम्र : 75 लिंग : महिला	फोटो उपलब्ध	201	RJ/22/172/156484	निर्वाचक का नाम : गोमा पिता का नाम: भला गृह संख्या : 18 उम्र : 53 लिंग : पुरुष	फोटो उपलब्ध
202	KLC1560655	निर्वाचक का नाम : कदणो पति का नाम: गोमा राम गृह संख्या : 18 उम्र : 45 लिंग : महिला	फोटो उपलब्ध	203	NAE0598326	निर्वाचक का नाम : रामाराम पिता का नाम: भलाराम गृह संख्या : 18 उम्र : 34 लिंग : पुरुष	फोटो उपलब्ध	204	NAE0598334	निर्वाचक का नाम : रकमो देवी पति का नाम: रामाराम गृह संख्या : 18 उम्र : 34 लिंग : महिला	फोटो उपलब्ध
205	NAE1086289	निर्वाचक का नाम : सांवलाराम पिता का नाम: भलाराम गृह संख्या : 18 उम्र : 29 लिंग : पुरुष	फोटो उपलब्ध	206	NAE1588367	निर्वाचक का नाम : चुकी देवी पति का नाम: सावला राम गृह संख्या : 18 उम्र : 29 लिंग : महिला	फोटो उपलब्ध	207	NAE1393578	निर्वाचक का नाम : सुजा राम पिता का नाम: गोमा राम गृह संख्या : 18 उम्र : 27 लिंग : पुरुष	फोटो उपलब्ध
208	NAE2135036	निर्वाचक का नाम : माफ्री देवी पति का नाम: सुजा राम गृह संख्या : 18 उम्र : 27 लिंग : महिला	फोटो उपलब्ध	209	NAE1588342	निर्वाचक का नाम : काना राम पिता का नाम: गोमाराम गृह संख्या : 18 उम्र : 26 लिंग : पुरुष	फोटो उपलब्ध	210	RJ/22/172/156373	निर्वाचक का नाम : खंगारा पिता का नाम: भीमा गृह संख्या : 19 उम्र : 77 लिंग : पुरुष	फोटो उपलब्ध

211	RJ/22/172/156374	निर्वाचक का नाम : नेनू पति का नाम: खंगारा गृह संख्या : 19 उम्र : 72 लिंग : महिला	फोटो उपलब्ध	212	RJ/22/172/156165	निर्वाचक का नाम : पूनमा पिता का नाम: खंगारा गृह संख्या : 19 उम्र : 53 लिंग : पुरुष	फोटो उपलब्ध	213	KLC1560663	निर्वाचक का नाम : सीता पति का नाम: पुनमा राम गृह संख्या : 19 उम्र : 43 लिंग : महिला	फोटो उपलब्ध
214	KLC1560671	निर्वाचक का नाम : भभुता राम पिता का नाम: खंगारा राम गृह संख्या : 19 उम्र : 43 लिंग : पुरुष	फोटो उपलब्ध	215	NAE0402065	निर्वाचक का नाम : डामरा राम पिता का नाम: खंगाराम गृह संख्या : 19 उम्र : 38 लिंग : पुरुष	फोटो उपलब्ध	216	NAE0175893	निर्वाचक का नाम : पंखी देवी पति का नाम: भभूताराम गृह संख्या : 19 उम्र : 35 लिंग : महिला	फोटो उपलब्ध
217	NAE0528927	निर्वाचक का नाम : सुकी देवी पति का नाम: डामराराम गृह संख्या : 19 उम्र : 33 लिंग : महिला	फोटो उपलब्ध	218	NAE1086297	निर्वाचक का नाम : जामताराम पिता का नाम: खंगाराराम गृह संख्या : 19 उम्र : 29 लिंग : पुरुष	फोटो उपलब्ध	219	NAE1086305	निर्वाचक का नाम : देशु पति का नाम: जामताराम गृह संख्या : 19 उम्र : 29 लिंग : महिला	फोटो उपलब्ध
220	RJ/22/172/156168	निर्वाचक का नाम : डाऊ पति का नाम: कचरा गृह संख्या : 20 उम्र : 75 लिंग : महिला	फोटो उपलब्ध	221	NAE0023796	निर्वाचक का नाम : हडमताराम पिता का नाम: कचरा राम गृह संख्या : 20 उम्र : 43 लिंग : पुरुष	फोटो उपलब्ध	222	NAE0175729	निर्वाचक का नाम : जौनु पिता का नाम: कचरा गृह संख्या : 20 उम्र : 40 लिंग : पुरुष	फोटो उपलब्ध
223	NAE0175687	निर्वाचक का नाम : छगन पति का नाम: हडमताराम गृह संख्या : 20 उम्र : 38 लिंग : महिला	फोटो उपलब्ध	224	NAE0175695	निर्वाचक का नाम : जमना पति का नाम: जौनु गृह संख्या : 20 उम्र : 38 लिंग : महिला	फोटो उपलब्ध	225	NAE0598342	निर्वाचक का नाम : भभूताराम पिता का नाम: कचराराम गृह संख्या : 20 उम्र : 34 लिंग : पुरुष	फोटो उपलब्ध
226	NAE0598359	निर्वाचक का नाम : राधा पति का नाम: भभूता राम गृह संख्या : 20 उम्र : 34 लिंग : महिला	फोटो उपलब्ध	227	NAE1828383	निर्वाचक का नाम : पर्वत राम पिता का नाम: कसराराम गृह संख्या : 20 उम्र : 25 लिंग : पुरुष	फोटो उपलब्ध	228	RJ/22/172/156144	निर्वाचक का नाम : गजंरा पति का नाम: लाला गृह संख्या : 21 उम्र : 80 लिंग : महिला	फोटो उपलब्ध
229	NAE2006823	निर्वाचक का नाम : अना राम पिता का नाम: लाला राम गृह संख्या : 21 उम्र : 68 लिंग : पुरुष	फोटो उपलब्ध	230	RJ/22/172/156485	निर्वाचक का नाम : पांचू पति का नाम: अना गृह संख्या : 21 उम्र : 56 लिंग : महिला	फोटो उपलब्ध	231	RJ/22/172/156166	निर्वाचक का नाम : उदा पिता का नाम: लाला गृह संख्या : 21 उम्र : 53 लिंग : पुरुष	फोटो उपलब्ध
232	KLC1752898	निर्वाचक का नाम : ढफी पति का नाम: उदा राम गृह संख्या : 21 उम्र : 45 लिंग : महिला	फोटो उपलब्ध	233	NAE0023598	निर्वाचक का नाम : जेरुपा राम पिता का नाम: लाला राम गृह संख्या : 21 उम्र : 45 लिंग : पुरुष	फोटो उपलब्ध	234	KLC2228013	निर्वाचक का नाम : लेहरो पति का नाम: जेरुपा राम गृह संख्या : 21 उम्र : 44 लिंग : महिला	फोटो उपलब्ध
235	KLC1560689	निर्वाचक का नाम : खीन्दा राम पिता का नाम: लाला राम गृह संख्या : 21 उम्र : 43 लिंग : पुरुष	फोटो उपलब्ध	236	NAE0787457	निर्वाचक का नाम : चुनी पति का नाम: खींदाराम गृह संख्या : 21 उम्र : 38 लिंग : महिला	फोटो उपलब्ध	237	NAE1086313	निर्वाचक का नाम : प्रभूराम पिता का नाम: अन्नाराम गृह संख्या : 21 उम्र : 29 लिंग : पुरुष	फोटो उपलब्ध
238	NAE1491810	निर्वाचक का नाम : काना राम पिता का नाम: उदा राम गृह संख्या : 21 उम्र : 25 लिंग : पुरुष	फोटो उपलब्ध	239	NAE2021657	निर्वाचक का नाम : करमी राम पिता का नाम: अना राम गृह संख्या : 21 उम्र : 23 लिंग : पुरुष	फोटो उपलब्ध	240	RJ/22/172/156375	निर्वाचक का नाम : हरियां पति का नाम: सवा गृह संख्या : 22 उम्र : 77 लिंग : महिला	फोटो उपलब्ध

241	NAE1951581	निर्वाचक का नाम : देवा राम पिता का नाम: सवा गृह संख्या : 22 उम्र : 53 लिंग : पुरुष	फोटो उपलब्ध	242	NAE0402131	निर्वाचक का नाम : सीता पति का नाम: देवाराम गृह संख्या : 22 उम्र : 44 लिंग : महिला	फोटो उपलब्ध	243	KLC2227874	निर्वाचक का नाम : मदाराम पिता का नाम: सवाराम गृह संख्या : 22 उम्र : 43 लिंग : पुरुष	फोटो उपलब्ध
244	NAE0136754	निर्वाचक का नाम : केसी पति का नाम: मदाराम गृह संख्या : 22 उम्र : 38 लिंग : महिला	फोटो उपलब्ध	245	NAE2106557	निर्वाचक का नाम : केरा राम पिता का नाम: देवा राम गृह संख्या : 22 उम्र : 21 लिंग : पुरुष	फोटो उपलब्ध	246	RJ/22/172/156028	निर्वाचक का नाम : हटा पिता का नाम: मोटा गृह संख्या : 23 उम्र : 70 लिंग : पुरुष	फोटो उपलब्ध
247	RJ/22/172/156092	निर्वाचक का नाम : दरजू पति का नाम: हटा गृह संख्या : 23 उम्र : 67 लिंग : महिला	फोटो उपलब्ध	248	RJ/22/172/156333	निर्वाचक का नाम : छोरी पति का नाम: हीरा गृह संख्या : 23 उम्र : 65 लिंग : महिला	फोटो उपलब्ध	249	RJ/22/172/156112	निर्वाचक का नाम : गणेशा पिता का नाम: मोटा गृह संख्या : 23 उम्र : 60 लिंग : पुरुष	फोटो उपलब्ध
250	RJ/22/172/156377	निर्वाचक का नाम : तीजां पति का नाम: गणेशा गृह संख्या : 23 उम्र : 58 लिंग : महिला	फोटो उपलब्ध	251	KLC2227841	निर्वाचक का नाम : मांगा पिता का नाम: हटा गृह संख्या : 23 उम्र : 40 लिंग : पुरुष	फोटो उपलब्ध	252	KLC2227650	निर्वाचक का नाम : रमकू पति का नाम: मांगा गृह संख्या : 23 उम्र : 40 लिंग : महिला	फोटो उपलब्ध
253	NAE0464644	निर्वाचक का नाम : सांवलाराम पिता का नाम: हटाराम गृह संख्या : 23 उम्र : 34 लिंग : पुरुष	फोटो उपलब्ध	254	NAE1156314	निर्वाचक का नाम : झमका देवी पति का नाम: सांवला राम गृह संख्या : 23 उम्र : 29 लिंग : महिला	फोटो उपलब्ध	255	NAE1086321	निर्वाचक का नाम : राणाराम पिता का नाम: गणेशाराम गृह संख्या : 23 उम्र : 29 लिंग : पुरुष	फोटो उपलब्ध
256	NAE1778992	निर्वाचक का नाम : पारसा राम पिता का नाम: गणेशा राम गृह संख्या : 23 उम्र : 23 लिंग : पुरुष	फोटो उपलब्ध	257	NAE1931054	निर्वाचक का नाम : सीता देवी पति का नाम: राणा राम गृह संख्या : 23 उम्र : 21 लिंग : महिला	फोटो उपलब्ध	258	RJ/22/172/156486	निर्वाचक का नाम : वजा पिता का नाम: मोटा गृह संख्या : 24 उम्र : 58 लिंग : पुरुष	फोटो उपलब्ध
259	RJ/22/172/156091	निर्वाचक का नाम : कमला पति का नाम: वजा गृह संख्या : 24 उम्र : 57 लिंग : महिला	फोटो उपलब्ध	260	NAE1646405	निर्वाचक का नाम : गोदा राम पिता का नाम: वजा राम गृह संख्या : 24 उम्र : 23 लिंग : पुरुष	फोटो उपलब्ध	261	NAE2202745	निर्वाचक का नाम : लक्ष्मण राम पिता का नाम: वजा राम गृह संख्या : 24 उम्र : 20 लिंग : पुरुष	फोटो उपलब्ध
262	RJ/22/172/156322	निर्वाचक का नाम : हीरा पिता का नाम: हेमा राम गृह संख्या : 25 उम्र : 70 लिंग : पुरुष	फोटो उपलब्ध	263	RJ/22/172/156286	निर्वाचक का नाम : धरमा पिता का नाम: हेमा गृह संख्या : 25 उम्र : 69 लिंग : पुरुष	फोटो उपलब्ध	264	RJ/22/172/156246	निर्वाचक का नाम : मगू पति का नाम: धरमा गृह संख्या : 25 उम्र : 65 लिंग : महिला	फोटो उपलब्ध
265	KLC1560697	निर्वाचक का नाम : भावा राम पिता का नाम: धर्मा राम गृह संख्या : 25 उम्र : 46 लिंग : पुरुष	फोटो उपलब्ध	266	KLC1560713	निर्वाचक का नाम : खीमा राम पिता का नाम: हीरा राम गृह संख्या : 25 उम्र : 45 लिंग : पुरुष	फोटो उपलब्ध	267	KLC1560705	निर्वाचक का नाम : रम्भा पति का नाम: भावा राम गृह संख्या : 25 उम्र : 44 लिंग : महिला	फोटो उपलब्ध
268	KLC1560721	निर्वाचक का नाम : हन्जु पति का नाम: खीमा राम गृह संख्या : 25 उम्र : 43 लिंग : महिला	फोटो उपलब्ध	269	KLC2029163	निर्वाचक का नाम : चौपाराम पिता का नाम: हीराराम गृह संख्या : 25 उम्र : 42 लिंग : पुरुष	फोटो उपलब्ध	270	KLC2228559	निर्वाचक का नाम : गेना पिता का नाम: हीरा गृह संख्या : 25 उम्र : 41 लिंग : पुरुष	फोटो उपलब्ध

271	KLC2228583	निर्वाचक का नाम : भीखी पति का नाम: चौपा गृह संख्या : 25 उम्र : 40 लिंग : महिला	फोटो उपलब्ध	272	KLC2228815	निर्वाचक का नाम : पंखी पति का नाम: गैना गृह संख्या : 25 उम्र : 39 लिंग : महिला	फोटो उपलब्ध	273	NAE0598367	निर्वाचक का नाम : हकमाराम पिता का नाम: धर्मराम गृह संख्या : 25 उम्र : 33 लिंग : पुरुष	फोटो उपलब्ध
274	NAE0814418	निर्वाचक का नाम : मोरो देवी पति का नाम: हकमाराम गृह संख्या : 25 उम्र : 31 लिंग : महिला	फोटो उपलब्ध	275	NAE1646421	निर्वाचक का नाम : लक्ष्मणा राम पिता का नाम: धर्मा राम गृह संख्या : 25 उम्र : 23 लिंग : पुरुष	फोटो उपलब्ध	276	NAE2056497	निर्वाचक का नाम : परखा राम पिता का नाम: भावा राम गृह संख्या : 25 उम्र : 22 लिंग : पुरुष	फोटो उपलब्ध
277	RJ/22/172/156378	निर्वाचक का नाम : गवरी पति का नाम: डाय गृह संख्या : 26 उम्र : 65 लिंग : महिला	फोटो उपलब्ध	278	KLC1752906	निर्वाचक का नाम : बेला राम पिता का नाम: डायाराम गृह संख्या : 26 उम्र : 44 लिंग : पुरुष	फोटो उपलब्ध	279	KLC2227643	निर्वाचक का नाम : नेनु पति का नाम: वेला राम गृह संख्या : 26 उम्र : 44 लिंग : महिला	फोटो उपलब्ध
280	KLC2228252	निर्वाचक का नाम : टिकमाराम पिता का नाम: डायाराम गृह संख्या : 26 उम्र : 44 लिंग : पुरुष	फोटो उपलब्ध	281	KLC2228203	निर्वाचक का नाम : पताराम पिता का नाम: डायाराम गृह संख्या : 26 उम्र : 43 लिंग : पुरुष	फोटो उपलब्ध	282	NAE0445445	निर्वाचक का नाम : पेपो पति का नाम: पताराम गृह संख्या : 26 उम्र : 36 लिंग : महिला	फोटो उपलब्ध
283	NAE0402115	निर्वाचक का नाम : मथरा पति का नाम: टिकमाराम गृह संख्या : 26 उम्र : 36 लिंग : महिला	फोटो उपलब्ध	284	NAE1396092	निर्वाचक का नाम : जगदीश कुमार पिता का नाम: हीरा राम गृह संख्या : 26 उम्र : 26 लिंग : पुरुष	फोटो उपलब्ध	285	RJ/22/172/157117	निर्वाचक का नाम : केसरा पिता का नाम: लक्ष्मणा गृह संख्या : 27 उम्र : 90 लिंग : पुरुष	फोटो उपलब्ध
286	RJ/22/172/156487	निर्वाचक का नाम : हीरा पिता का नाम: केसरा गृह संख्या : 27 उम्र : 63 लिंग : पुरुष	फोटो उपलब्ध	287	RJ/22/172/157073	निर्वाचक का नाम : अणसी पति का नाम: हीरा गृह संख्या : 27 उम्र : 60 लिंग : महिला	फोटो उपलब्ध	288	RJ/22/172/156012	निर्वाचक का नाम : भावाराम पिता का नाम: केसाराम गृह संख्या : 27 उम्र : 59 लिंग : पुरुष	फोटो उपलब्ध
289	KLC1450352	निर्वाचक का नाम : झीणी देवी पति का नाम: भावाराम गृह संख्या : 27 उम्र : 57 लिंग : महिला	फोटो उपलब्ध	290	KLC1450378	निर्वाचक का नाम : मणी पति का नाम: मोहन गृह संख्या : 27 उम्र : 55 लिंग : महिला	फोटो उपलब्ध	291	KLC2028801	निर्वाचक का नाम : हंजा राम पिता का नाम: केसरा राम गृह संख्या : 27 उम्र : 45 लिंग : पुरुष	फोटो उपलब्ध
292	NAE2138345	निर्वाचक का नाम : अदरा राम पिता का नाम: केसरा राम गृह संख्या : 27 उम्र : 44 लिंग : पुरुष	फोटो उपलब्ध	293	KLC2028819	निर्वाचक का नाम : पंखी देवी पति का नाम: हंजा राम गृह संख्या : 27 उम्र : 43 लिंग : महिला	फोटो उपलब्ध	294	KLC1849165	निर्वाचक का नाम : अणदा राम पिता का नाम: हीरा राम गृह संख्या : 27 उम्र : 43 लिंग : पुरुष	फोटो उपलब्ध
295	KLC2227973	निर्वाचक का नाम : देशु पति का नाम: अदरा राम गृह संख्या : 27 उम्र : 42 लिंग : महिला	फोटो उपलब्ध	296	NAE0427740	निर्वाचक का नाम : लूणी देवी पति का नाम: अणदाराम गृह संख्या : 27 उम्र : 34 लिंग : महिला	फोटो उपलब्ध	297	NAE0743823	निर्वाचक का नाम : दमाराम पिता का नाम: भावाराम गृह संख्या : 27 उम्र : 33 लिंग : पुरुष	फोटो उपलब्ध
298	NAE0814657	निर्वाचक का नाम : मंजु देवी पति का नाम: दमाराम गृह संख्या : 27 उम्र : 31 लिंग : महिला	फोटो उपलब्ध	299	NAE1397736	निर्वाचक का नाम : दिनेश कुमार पिता का नाम: भावा राम गृह संख्या : 27 उम्र : 26 लिंग : पुरुष	फोटो उपलब्ध	300	NAE1489673	निर्वाचक का नाम : उका राम पिता का नाम: भावा राम गृह संख्या : 27 उम्र : 25 लिंग : पुरुष	फोटो उपलब्ध

301	NAE1894377	निर्वाचक का नाम : सरिया देवी पति का नाम: दिनेश कुमार गृह संख्या : 27 उम्र : 25 लिंग : महिला	फोटो उपलब्ध	302	NAE2202000	निर्वाचक का नाम : नवा राम पिता का नाम: हंजा राम गृह संख्या : 27 उम्र : 19 लिंग : पुरुष	फोटो उपलब्ध	303	RJ/22/172/156150	निर्वाचक का नाम : खुमा पिता का नाम: तारा गृह संख्या : 28 उम्र : 65 लिंग : पुरुष	फोटो उपलब्ध
304	RJ/22/172/156381	निर्वाचक का नाम : सुगरी पति का नाम: खुमा गृह संख्या : 28 उम्र : 63 लिंग : महिला	फोटो उपलब्ध	305	RJ/22/172/156254	निर्वाचक का नाम : आंबा पिता का नाम: तारा गृह संख्या : 28 उम्र : 60 लिंग : पुरुष	फोटो उपलब्ध	306	RJ/22/172/156004	निर्वाचक का नाम : रतना पिता का नाम: तारा गृह संख्या : 28 उम्र : 60 लिंग : पुरुष	फोटो उपलब्ध
307	NAE1700947	निर्वाचक का नाम : मोरों देवी पति का नाम: अंबा राम गृह संख्या : 28 उम्र : 58 लिंग : महिला	फोटो उपलब्ध	308	RJ/22/172/156383	निर्वाचक का नाम : मफरी पति का नाम: रतना गृह संख्या : 28 उम्र : 57 लिंग : महिला	फोटो उपलब्ध	309	KLC1560739	निर्वाचक का नाम : सुकी पति का नाम: काना गृह संख्या : 28 उम्र : 55 लिंग : महिला	फोटो उपलब्ध
310	KLC2132629	निर्वाचक का नाम : कोना पिता का नाम: तारारामजी गृह संख्या : 28 उम्र : 54 लिंग : पुरुष	फोटो उपलब्ध	311	NAE0464669	निर्वाचक का नाम : मजनाराम पिता का नाम: रतनाराम गृह संख्या : 28 उम्र : 34 लिंग : पुरुष	फोटो उपलब्ध	312	NAE0598375	निर्वाचक का नाम : नारणाराम पिता का नाम: खुमाराम गृह संख्या : 28 उम्र : 34 लिंग : पुरुष	फोटो उपलब्ध
313	NAE0464651	निर्वाचक का नाम : रडमाराम पिता का नाम: आंबाराम गृह संख्या : 28 उम्र : 32 लिंग : पुरुष	फोटो उपलब्ध	314	NAE0598383	निर्वाचक का नाम : बीबा पति का नाम: नारणाराम गृह संख्या : 28 उम्र : 32 लिंग : महिला	फोटो उपलब्ध	315	NAE0743815	निर्वाचक का नाम : घेवाराम पिता का नाम: खुमाराम गृह संख्या : 28 उम्र : 32 लिंग : पुरुष	फोटो उपलब्ध
316	NAE0919811	निर्वाचक का नाम : लूणी देवी पति का नाम: मजनाराम गृह संख्या : 28 उम्र : 31 लिंग : महिला	फोटो उपलब्ध	317	NAE1156322	निर्वाचक का नाम : मेरा राम पिता का नाम: काना राम गृह संख्या : 28 उम्र : 30 लिंग : पुरुष	फोटो उपलब्ध	318	NAE0994988	निर्वाचक का नाम : हरजीराम पिता का नाम: रतनाराम गृह संख्या : 28 उम्र : 29 लिंग : पुरुष	फोटो उपलब्ध
319	NAE1086339	निर्वाचक का नाम : दयाली देवी पति का नाम: रडमाराम गृह संख्या : 28 उम्र : 29 लिंग : महिला	फोटो उपलब्ध	320	NAE1430974	निर्वाचक का नाम : मेका देवी पति का नाम: घेवा राम गृह संख्या : 28 उम्र : 26 लिंग : महिला	फोटो उपलब्ध	321	NAE1393594	निर्वाचक का नाम : रमेश कुमार पिता का नाम: खुमा राम गृह संख्या : 28 उम्र : 26 लिंग : पुरुष	फोटो उपलब्ध
322	NAE1949601	निर्वाचक का नाम : देशु कुमारी पति का नाम: मेरा राम गृह संख्या : 28 उम्र : 26 लिंग : महिला	फोटो उपलब्ध	323	NAE1489871	निर्वाचक का नाम : चंपा राम पिता का नाम: रतना राम गृह संख्या : 28 उम्र : 25 लिंग : पुरुष	फोटो उपलब्ध	324	NAE1491802	निर्वाचक का नाम : दिनेश कुमार पिता का नाम: काना राम गृह संख्या : 28 उम्र : 25 लिंग : पुरुष	फोटो उपलब्ध
325	NAE1588383	निर्वाचक का नाम : जमता राम माता का नाम: खुमा राम गृह संख्या : 28 उम्र : 25 लिंग : पुरुष	फोटो उपलब्ध	326	NAE1909985	निर्वाचक का नाम : चोपा राम पिता का नाम: आम्बा राम गृह संख्या : 28 उम्र : 24 लिंग : पुरुष	फोटो उपलब्ध	327	NAE1939263	निर्वाचक का नाम : गीता कुमारी पति का नाम: दिनेश कुमार गृह संख्या : 28 उम्र : 23 लिंग : महिला	फोटो उपलब्ध
328	NAE1910033	निर्वाचक का नाम : विमला पति का नाम: रमेश कुमार गृह संख्या : 28 उम्र : 22 लिंग : महिला	फोटो उपलब्ध	329	NAE2155026	निर्वाचक का नाम : निबा राम पिता का नाम: काना राम गृह संख्या : 28 उम्र : 19 लिंग : पुरुष	फोटो उपलब्ध	330	RJ/22/172/156384	निर्वाचक का नाम : रूपा राम पिता का नाम: अखा राम गृह संख्या : 29 उम्र : 71 लिंग : पुरुष	फोटो उपलब्ध

331	RJ/22/172/156296	निर्वाचक का नाम : पार्वती पति का नाम: रूपा गृह संख्या : 29 उम्र : 69 लिंग : महिला	फोटो उपलब्ध	332	RJ/22/172/156292	निर्वाचक का नाम : भारमला पिता का नाम: अखा गृह संख्या : 29 उम्र : 65 लिंग : पुरुष	फोटो उपलब्ध	333	NAE1892793	निर्वाचक का नाम : अणसी देवी पति का नाम: भारमला गृह संख्या : 29 उम्र : 57 लिंग : महिला	फोटो उपलब्ध
334	NAE0427765	निर्वाचक का नाम : हुआ देवी पति का नाम: सुजाराम गृह संख्या : 29 उम्र : 36 लिंग : महिला	फोटो उपलब्ध	335	NAE0427757	निर्वाचक का नाम : सुजाराम पिता का नाम: भारमला गृह संख्या : 29 उम्र : 33 लिंग : पुरुष	फोटो उपलब्ध	336	NAE0743807	निर्वाचक का नाम : भगाराम पिता का नाम: रूपाराम गृह संख्या : 29 उम्र : 31 लिंग : पुरुष	फोटो उपलब्ध
337	NAE1086347	निर्वाचक का नाम : पाताराम पिता का नाम: भारमलाराम गृह संख्या : 29 उम्र : 29 लिंग : पुरुष	फोटो उपलब्ध	338	NAE1430982	निर्वाचक का नाम : कमला देवी पति का नाम: पाता राम गृह संख्या : 29 उम्र : 26 लिंग : महिला	फोटो उपलब्ध	339	NAE1397793	निर्वाचक का नाम : अम्बा राम पिता का नाम: रूपा राम गृह संख्या : 29 उम्र : 26 लिंग : पुरुष	फोटो उपलब्ध
340	NAE2031128	निर्वाचक का नाम : पिंकी देवी पति का नाम: अम्बा राम गृह संख्या : 29 उम्र : 24 लिंग : महिला	फोटो उपलब्ध	341	RJ/22/172/156385	निर्वाचक का नाम : हस्तु पति का नाम: सवा गृह संख्या : 30 उम्र : 75 लिंग : महिला	फोटो उपलब्ध	342	RJ/22/172/156251	निर्वाचक का नाम : पहलाजा पिता का नाम: सवा गृह संख्या : 30 उम्र : 53 लिंग : पुरुष	फोटो उपलब्ध
343	KLC1560762	निर्वाचक का नाम : देवा राम पिता का नाम: सवा राम गृह संख्या : 30 उम्र : 47 लिंग : पुरुष	फोटो उपलब्ध	344	KLC1560754	निर्वाचक का नाम : गलु पति का नाम: पहलाजा गृह संख्या : 30 उम्र : 46 लिंग : महिला	फोटो उपलब्ध	345	KLC2132561	निर्वाचक का नाम : रमकु पति का नाम: देवा राम गृह संख्या : 30 उम्र : 45 लिंग : महिला	फोटो उपलब्ध
346	KLC1849678	निर्वाचक का नाम : हिन्दु राम पिता का नाम: सवा राम गृह संख्या : 30 उम्र : 45 लिंग : पुरुष	फोटो उपलब्ध	347	NAE0264036	निर्वाचक का नाम : रमकु पति का नाम: हिन्दु राम गृह संख्या : 30 उम्र : 44 लिंग : महिला	फोटो उपलब्ध	348	KLC1560747	निर्वाचक का नाम : वाला राम पिता का नाम: सवा राम गृह संख्या : 30 उम्र : 43 लिंग : पुरुष	फोटो उपलब्ध
349	NAE0427773	निर्वाचक का नाम : हीराराम पिता का नाम: सवाराम गृह संख्या : 30 उम्र : 33 लिंग : पुरुष	फोटो उपलब्ध	350	NAE1414226	निर्वाचक का नाम : राधा देवी पति का नाम: बलराम गृह संख्या : 30 उम्र : 30 लिंग : महिला	फोटो उपलब्ध	351	NAE1790369	निर्वाचक का नाम : शांति देवी पति का नाम: नानजी राम गृह संख्या : 30 उम्र : 25 लिंग : महिला	फोटो उपलब्ध
352	NAE1790393	निर्वाचक का नाम : नानजी राम पिता का नाम: प्रहलाद राम गृह संख्या : 30 उम्र : 22 लिंग : पुरुष	फोटो उपलब्ध	353	NAE2007987	निर्वाचक का नाम : जोगा राम पिता का नाम: ईरा राम गृह संख्या : 30 A उम्र : 45 लिंग : पुरुष	फोटो उपलब्ध	354	NAE1489764	निर्वाचक का नाम : कमला देवी पति का नाम: जोगा राम गृह संख्या : 30क उम्र : 46 लिंग : महिला	फोटो उपलब्ध
355	NAE1559046	निर्वाचक का नाम : कलाराम पिता का नाम: इराराम गृह संख्या : 30 क उम्र : 36 लिंग : पुरुष	फोटो उपलब्ध	356	NAE1559087	निर्वाचक का नाम : दरिया कुमारी पति का नाम: कलाराम गृह संख्या : 30 क उम्र : 27 लिंग : महिला	फोटो उपलब्ध	357	RJ/22/172/156155	निर्वाचक का नाम : जैठा पिता का नाम: सोना गृह संख्या : 31 उम्र : 65 लिंग : पुरुष	फोटो उपलब्ध
358	RJ/22/172/156387	निर्वाचक का नाम : जमना पति का नाम: जैठा गृह संख्या : 31 उम्र : 62 लिंग : महिला	फोटो उपलब्ध	359	RJ/22/172/156073	निर्वाचक का नाम : खीमा पिता का नाम: सोना गृह संख्या : 31 उम्र : 57 लिंग : पुरुष	फोटो उपलब्ध	360	KLC1752914	निर्वाचक का नाम : चुनी पति का नाम: खीमा राम गृह संख्या : 31 उम्र : 43 लिंग : महिला	फोटो उपलब्ध

361	KLC2029197	निर्वाचक का नाम : अजाराम पिता का नाम: जेठाराम गृह संख्या : 31 उम्र : 42 लिंग : पुरुष	फोटो उपलब्ध	362	NAE0263533	निर्वाचक का नाम : गेना पिता का नाम: जेठा गृह संख्या : 31 उम्र : 39 लिंग : पुरुष	फोटो उपलब्ध	363	NAE0814426	निर्वाचक का नाम : सीता पिता का नाम: अजाराम गृह संख्या : 31 उम्र : 33 लिंग : महिला	फोटो उपलब्ध
364	NAE1215524	निर्वाचक का नाम : सांवलाराम पिता का नाम: जेठाराम गृह संख्या : 31 उम्र : 32 लिंग : पुरुष	फोटो उपलब्ध	365	NAE1086354	निर्वाचक का नाम : पंखी पति का नाम: गेनाराम गृह संख्या : 31 उम्र : 30 लिंग : महिला	फोटो उपलब्ध	366	NAE1489566	निर्वाचक का नाम : चमना राम पिता का नाम: जेठा राम गृह संख्या : 31 उम्र : 30 लिंग : पुरुष	फोटो उपलब्ध
367	NAE1811165	निर्वाचक का नाम : मापु देवी पति का नाम: सांवलाराम चौधरी गृह संख्या : 31 उम्र : 23 लिंग : महिला	फोटो उपलब्ध	368	RJ/22/172/156015	निर्वाचक का नाम : लखमा पिता का नाम: अचला गृह संख्या : 32 उम्र : 79 लिंग : पुरुष	फोटो उपलब्ध	369	RJ/22/172/157107	निर्वाचक का नाम : जेठा पिता का नाम: अचला गृह संख्या : 32 उम्र : 75 लिंग : पुरुष	फोटो उपलब्ध
370	RJ/22/172/157086	निर्वाचक का नाम : कनको पति का नाम: जेठा गृह संख्या : 32 उम्र : 73 लिंग : महिला	फोटो उपलब्ध	371	RJ/22/172/157093	निर्वाचक का नाम : हंजा देवी पति का नाम: करता गृह संख्या : 32 उम्र : 64 लिंग : महिला	फोटो उपलब्ध	372	RJ/22/172/156250	निर्वाचक का नाम : सावंला पिता का नाम: जेठा गृह संख्या : 32 उम्र : 55 लिंग : पुरुष	फोटो उपलब्ध
373	KLC1752922	निर्वाचक का नाम : हंजा पति का नाम: सांवलाराम गृह संख्या : 32 उम्र : 45 लिंग : महिला	फोटो उपलब्ध	374	KLC1849058	निर्वाचक का नाम : आदा राम पिता का नाम: जेठा राम गृह संख्या : 32 उम्र : 44 लिंग : पुरुष	फोटो उपलब्ध	375	KLC1752930	निर्वाचक का नाम : प्रभु राम पिता का नाम: करता राम गृह संख्या : 32 उम्र : 43 लिंग : पुरुष	फोटो उपलब्ध
376	KLC2228435	निर्वाचक का नाम : चमना पिता का नाम: करता गृह संख्या : 32 उम्र : 39 लिंग : पुरुष	फोटो उपलब्ध	377	KLC2228401	निर्वाचक का नाम : केलम पति का नाम: आदा गृह संख्या : 32 उम्र : 38 लिंग : महिला	फोटो उपलब्ध	378	NAE0263871	निर्वाचक का नाम : कमला पति का नाम: चमना गृह संख्या : 32 उम्र : 36 लिंग : महिला	फोटो उपलब्ध
379	NAE1687276	निर्वाचक का नाम : छगन देवी पति का नाम: दाना राम गृह संख्या : 32 उम्र : 29 लिंग : महिला	फोटो उपलब्ध	380	NAE1396159	निर्वाचक का नाम : दाना राम पिता का नाम: सांवलाराम गृह संख्या : 32 उम्र : 26 लिंग : पुरुष	फोटो उपलब्ध	381	NAE1939255	निर्वाचक का नाम : आशु राम पिता का नाम: सांवलाराम गृह संख्या : 32 उम्र : 21 लिंग : पुरुष	फोटो उपलब्ध
382	RJ/22/172/156388	निर्वाचक का नाम : मोडा पिता का नाम: रंगा गृह संख्या : 33 उम्र : 80 लिंग : पुरुष	फोटो उपलब्ध	383	RJ/22/172/156389	निर्वाचक का नाम : ओटी पति का नाम: मोडा गृह संख्या : 33 उम्र : 76 लिंग : महिला	फोटो उपलब्ध	384	KLC1560788	निर्वाचक का नाम : मांगा राम पिता का नाम: मोडा राम गृह संख्या : 33 उम्र : 47 लिंग : पुरुष	फोटो उपलब्ध
385	KLC1560796	निर्वाचक का नाम : जाजु पति का नाम: मांगा राम गृह संख्या : 33 उम्र : 45 लिंग : महिला	फोटो उपलब्ध	386	KLC2228310	निर्वाचक का नाम : मथरा पति का नाम: सांवलाराम गृह संख्या : 33 उम्र : 44 लिंग : महिला	फोटो उपलब्ध	387	KLC2228369	निर्वाचक का नाम : थुंसा पिता का नाम: मोडा गृह संख्या : 33 उम्र : 41 लिंग : पुरुष	फोटो उपलब्ध
388	KLC2228351	निर्वाचक का नाम : जामता पिता का नाम: मोडा गृह संख्या : 33 उम्र : 39 लिंग : पुरुष	फोटो उपलब्ध	389	KLC2228302	निर्वाचक का नाम : कमला पति का नाम: घुसा गृह संख्या : 33 उम्र : 38 लिंग : महिला	फोटो उपलब्ध	390	NAE1126889	निर्वाचक का नाम : पंखी देवी पति का नाम: जामताराम गृह संख्या : 33 उम्र : 31 लिंग : महिला	फोटो उपलब्ध

391	NAE1430990	निर्वाचक का नाम : केली देवी पति का नाम: कृष्ण गृह संख्या : 33 उम्र : 26 लिंग : महिला	फोटो उपलब्ध	392	NAE1559129	निर्वाचक का नाम : आसाराम पिता का नाम: मोडाराम गृह संख्या : 33 उम्र : 26 लिंग : पुरुष	फोटो उपलब्ध	393	RJ/22/172/156391	निर्वाचक का नाम : नारणा पिता का नाम: चैलाराम गृह संख्या : 34 उम्र : 90 लिंग : पुरुष	फोटो उपलब्ध
394	RJ/22/172/156392	निर्वाचक का नाम : नैनु पति का नाम: नारणा गृह संख्या : 34 उम्र : 87 लिंग : महिला	फोटो उपलब्ध	395	RJ/22/172/156393	निर्वाचक का नाम : अंणसी पति का नाम: गेना गृह संख्या : 34 उम्र : 59 लिंग : महिला	फोटो उपलब्ध	396	RJ/22/172/156297	निर्वाचक का नाम : वरजू पति का नाम: भेरा गृह संख्या : 34 उम्र : 55 लिंग : महिला	फोटो उपलब्ध
397	RJ/22/172/156394	निर्वाचक का नाम : लखमा पिता का नाम: नारणा गृह संख्या : 34 उम्र : 55 लिंग : पुरुष	फोटो उपलब्ध	398	KLC1450394	निर्वाचक का नाम : प्रागराम पिता का नाम: नारणा गृह संख्या : 34 उम्र : 49 लिंग : पुरुष	फोटो उपलब्ध	399	KLC2133007	निर्वाचक का नाम : टीकमाराम पिता का नाम: नारणा राम गृह संख्या : 34 उम्र : 44 लिंग : पुरुष	फोटो उपलब्ध
400	KLC2132991	निर्वाचक का नाम : मदराम पिता का नाम: नारणाराम गृह संख्या : 34 उम्र : 42 लिंग : पुरुष	फोटो उपलब्ध	401	NAE0023713	निर्वाचक का नाम : अणसी पति का नाम: लखमा गृह संख्या : 34 उम्र : 38 लिंग : महिला	फोटो उपलब्ध	402	NAE0528943	निर्वाचक का नाम : कस्तु पति का नाम: टीकमाराम गृह संख्या : 34 उम्र : 36 लिंग : महिला	फोटो उपलब्ध
403	NAE0528950	निर्वाचक का नाम : गोमती पति का नाम: मदराम गृह संख्या : 34 उम्र : 34 लिंग : महिला	फोटो उपलब्ध	404	RJ/22/172/156395	निर्वाचक का नाम : पीरा पिता का नाम: थाना गृह संख्या : 35 उम्र : 75 लिंग : पुरुष	फोटो उपलब्ध	405	RJ/22/172/156396	निर्वाचक का नाम : केसी पति का नाम: पीरा गृह संख्या : 35 उम्र : 70 लिंग : महिला	फोटो उपलब्ध
406	KLC1560812	निर्वाचक का नाम : अजा राम पिता का नाम: पीरा राम गृह संख्या : 35 उम्र : 47 लिंग : पुरुष	फोटो उपलब्ध	407	KLC1560820	निर्वाचक का नाम : छगन पति का नाम: अजा राम गृह संख्या : 35 उम्र : 43 लिंग : महिला	फोटो उपलब्ध	408	KLC2132603	निर्वाचक का नाम : गीगा राम पिता का नाम: पीरा राम गृह संख्या : 35 उम्र : 43 लिंग : पुरुष	फोटो उपलब्ध
409	KLC2132611	निर्वाचक का नाम : नेथी पिता का नाम: पिराराम गृह संख्या : 35 उम्र : 42 लिंग : पुरुष	फोटो उपलब्ध	410	NAE0752097	निर्वाचक का नाम : डुंगराराम पिता का नाम: पीराराम गृह संख्या : 35 उम्र : 38 लिंग : पुरुष	फोटो उपलब्ध	411	NAE0427781	निर्वाचक का नाम : सांवलाराम पिता का नाम: पीराराम गृह संख्या : 35 उम्र : 33 लिंग : पुरुष	फोटो उपलब्ध
412	NAE0743773	निर्वाचक का नाम : दानाराम पिता का नाम: पीराराम गृह संख्या : 35 उम्र : 32 लिंग : पुरुष	फोटो उपलब्ध	413	NAE0743799	निर्वाचक का नाम : सुबटी पति का नाम: गीगाराम गृह संख्या : 35 उम्र : 32 लिंग : महिला	फोटो उपलब्ध	414	NAE0743781	निर्वाचक का नाम : मंजु पति का नाम: सांवलाराम गृह संख्या : 35 उम्र : 31 लिंग : महिला	फोटो उपलब्ध
415	NAE0814434	निर्वाचक का नाम : हंजा देवी पति का नाम: नेथीराम गृह संख्या : 35 उम्र : 31 लिंग : महिला	फोटो उपलब्ध	416	NAE1788876	निर्वाचक का नाम : गानी पति का नाम: हकमा गृह संख्या : 36 उम्र : 87 लिंग : महिला	फोटो उपलब्ध	417	RJ/22/172/156397	निर्वाचक का नाम : भलाराम पिता का नाम: हकमा गृह संख्या : 36 उम्र : 60 लिंग : पुरुष	फोटो उपलब्ध
418	RJ/22/172/156398	निर्वाचक का नाम : हुआदेवी पति का नाम: भलाराम गृह संख्या : 36 उम्र : 58 लिंग : महिला	फोटो उपलब्ध	419	RJ/22/172/156197	निर्वाचक का नाम : बगा पिता का नाम: हकमा गृह संख्या : 36 उम्र : 58 लिंग : पुरुष	फोटो उपलब्ध	420	RJ/22/172/156266	निर्वाचक का नाम : सुबटी पति का नाम: बगा गृह संख्या : 36 उम्र : 56 लिंग : महिला	फोटो उपलब्ध

421	RJ/22/172/156152	निर्वाचक का नाम : जैसा पिता का नाम: हकमा गृह संख्या : 36 उम्र : 55 लिंग : पुरुष	422	KLC1560838	निर्वाचक का नाम : रमकू पिता का नाम: जैसा गृह संख्या : 36 उम्र : 50 लिंग : महिला	423	NAE0427799	निर्वाचक का नाम : नरिंगाराम पिता का नाम: बगा गृह संख्या : 36 उम्र : 36 लिंग : पुरुष
424	NAE0464677	निर्वाचक का नाम : नानजीराम पिता का नाम: भलाराम गृह संख्या : 36 उम्र : 33 लिंग : पुरुष	425	NAE0814442	निर्वाचक का नाम : छगन पिता का नाम: नरिंगाराम गृह संख्या : 36 उम्र : 31 लिंग : महिला	426	NAE1215532	निर्वाचक का नाम : कृष्ण कुमार पिता का नाम: बगाराम गृह संख्या : 36 उम्र : 28 लिंग : पुरुष
427	NAE1489681	निर्वाचक का नाम : पाता राम पिता का नाम: जैसा राम गृह संख्या : 36 उम्र : 25 लिंग : पुरुष	428	NAE1646454	निर्वाचक का नाम : दिनेश कुमार पिता का नाम: बगाराम गृह संख्या : 36 उम्र : 24 लिंग : पुरुष	429	NAE1789957	निर्वाचक का नाम : गोमती देवी पिता का नाम: नानजी राम गृह संख्या : 36 उम्र : 24 लिंग : महिला
430	NAE1821974	निर्वाचक का नाम : राजू राम पिता का नाम: भला राम गृह संख्या : 36 उम्र : 21 लिंग : पुरुष	431	KLC1450402	निर्वाचक का नाम : मांगी पिता का नाम: मनरूपा गृह संख्या : 37 उम्र : 58 लिंग : महिला	432	NAE0137133	निर्वाचक का नाम : नवा पिता का नाम: ईरा गृह संख्या : 37 उम्र : 57 लिंग : पुरुष
433	NAE0137141	निर्वाचक का नाम : पारू पिता का नाम: नवा गृह संख्या : 37 उम्र : 55 लिंग : महिला	434	NAE1077510	निर्वाचक का नाम : जवोना राम पिता का नाम: मदरूपा राम गृह संख्या : 37 उम्र : 30 लिंग : पुरुष	435	NAE1086420	निर्वाचक का नाम : पंखी पिता का नाम: जवोनाराम गृह संख्या : 37 उम्र : 30 लिंग : महिला
436	NAE1893171	निर्वाचक का नाम : हंजा देवी पिता का नाम: कृष्ण कुमार गृह संख्या : 37 उम्र : 27 लिंग : महिला	437	NAE1414234	निर्वाचक का नाम : कृष्णा कुमार पिता का नाम: मदरूपा राम गृह संख्या : 37 उम्र : 26 लिंग : पुरुष	438	NAE1588409	निर्वाचक का नाम : दिनेश चौधरी पिता का नाम: नवा राम गृह संख्या : 37 उम्र : 26 लिंग : पुरुष
439	RJ/22/172/156400	निर्वाचक का नाम : वरजू पिता का नाम: अमरा गृह संख्या : 38 उम्र : 83 लिंग : महिला	440	RJ/22/172/156177	निर्वाचक का नाम : केहरा पिता का नाम: भीमा गृह संख्या : 38 उम्र : 75 लिंग : पुरुष	441	RJ/22/172/156401	निर्वाचक का नाम : पूनमा पिता का नाम: भीमा गृह संख्या : 38 उम्र : 70 लिंग : पुरुष
442	RJ/22/172/156403	निर्वाचक का नाम : डाउ देवी पिता का नाम: केहराराम गृह संख्या : 38 उम्र : 69 लिंग : महिला	443	RJ/22/172/156402	निर्वाचक का नाम : तीजा पिता का नाम: पूनमा गृह संख्या : 38 उम्र : 65 लिंग : महिला	444	RJ/22/172/156235	निर्वाचक का नाम : डाय पिता का नाम: अमरा गृह संख्या : 38 उम्र : 55 लिंग : पुरुष
445	KLC1352343	निर्वाचक का नाम : मांगा पिता का नाम: अमरा गृह संख्या : 38 उम्र : 54 लिंग : पुरुष	446	KLC2132983	निर्वाचक का नाम : मांगी पिता का नाम: मांगाराम गृह संख्या : 38 उम्र : 47 लिंग : महिला	447	KLC1560846	निर्वाचक का नाम : छगन पिता का नाम: डाय राम गृह संख्या : 38 उम्र : 43 लिंग : महिला
448	KLC2029148	निर्वाचक का नाम : प्रभूराम पिता का नाम: अमराजी गृह संख्या : 38 उम्र : 42 लिंग : पुरुष	449	NAE0464685	निर्वाचक का नाम : होतीराम पिता का नाम: अमराराम गृह संख्या : 38 उम्र : 32 लिंग : पुरुष	450	NAE0946194	निर्वाचक का नाम : प्यारी पिता का नाम: प्रभु राम गृह संख्या : 38 उम्र : 32 लिंग : महिला

451	NAE1431006	निर्वाचक का नाम : मोरो देवी पति का नाम: होंती राम गृह संख्या : 38 उम्र : 27 लिंग : महिला	फोटो उपलब्ध	452	NAE2005221	निर्वाचक का नाम : छोरा राम पिता का नाम: पूनमा राम गृह संख्या : 38 उम्र : 24 लिंग : पुरुष	फोटो उपलब्ध	453	NAE2005403	निर्वाचक का नाम : कृष्ण राम पिता का नाम: पूनमा राम गृह संख्या : 38 उम्र : 24 लिंग : पुरुष	फोटो उपलब्ध
454	NAE2005387	निर्वाचक का नाम : रूपा राम पिता का नाम: डायारा राम गृह संख्या : 38 उम्र : 21 लिंग : पुरुष	फोटो उपलब्ध	455	RJ/22/172/157005	निर्वाचक का नाम : वेला पिता का नाम: अजा गृह संख्या : 39 उम्र : 65 लिंग : पुरुष	फोटो उपलब्ध	456	RJ/22/172/156405	निर्वाचक का नाम : पारू पति का नाम: वेला गृह संख्या : 39 उम्र : 62 लिंग : महिला	फोटो उपलब्ध
457	RJ/22/172/157051	निर्वाचक का नाम : पार्वती पति का नाम: डामरा गृह संख्या : 39 उम्र : 58 लिंग : महिला	फोटो उपलब्ध	458	NAE0137240	निर्वाचक का नाम : नरींगाराम पिता का नाम: बेला गृह संख्या : 39 उम्र : 38 लिंग : पुरुष	फोटो उपलब्ध	459	NAE0241497	निर्वाचक का नाम : छगन पति का नाम: नरींगाराम गृह संख्या : 39 उम्र : 36 लिंग : महिला	फोटो उपलब्ध
460	NAE0369215	निर्वाचक का नाम : रतनाराम पिता का नाम: डामराराम गृह संख्या : 39 उम्र : 35 लिंग : पुरुष	फोटो उपलब्ध	461	NAE0528968	निर्वाचक का नाम : इमरती देवी पति का नाम: रतनाराम गृह संख्या : 39 उम्र : 33 लिंग : महिला	फोटो उपलब्ध	462	NAE0919829	निर्वाचक का नाम : नरसीराम पिता का नाम: डामराराम गृह संख्या : 39 उम्र : 31 लिंग : पुरुष	फोटो उपलब्ध
463	NAE1489780	निर्वाचक का नाम : मीरा देवी पति का नाम: नरसी राम गृह संख्या : 39 उम्र : 27 लिंग : महिला	फोटो उपलब्ध	464	NAE1396209	निर्वाचक का नाम : रमेश कुमार पिता का नाम: वेला राम गृह संख्या : 39 उम्र : 26 लिंग : पुरुष	फोटो उपलब्ध	465	NAE1489772	निर्वाचक का नाम : चतरा राम पिता का नाम: डामरा राम गृह संख्या : 39 उम्र : 25 लिंग : पुरुष	फोटो उपलब्ध
466	RJ/22/172/156407	निर्वाचक का नाम : सोटी पति का नाम: हाजा गृह संख्या : 40 उम्र : 93 लिंग : महिला	फोटो उपलब्ध	467	RJ/22/172/156408	निर्वाचक का नाम : केहरा पिता का नाम: हाजा गृह संख्या : 40 उम्र : 62 लिंग : पुरुष	फोटो उपलब्ध	468	KLC1560853	निर्वाचक का नाम : सजाण राम पिता का नाम: हाजा राम गृह संख्या : 40 उम्र : 46 लिंग : पुरुष	फोटो उपलब्ध
469	KLC1560861	निर्वाचक का नाम : चम्पा पति का नाम: सजाणा राम गृह संख्या : 40 उम्र : 43 लिंग : महिला	फोटो उपलब्ध	470	NAE1887629	निर्वाचक का नाम : बिजला राम पिता का नाम: केरा राम गृह संख्या : 40 उम्र : 24 लिंग : पुरुष	फोटो उपलब्ध	471	RJ/22/172/157089	निर्वाचक का नाम : धूनी पति का नाम: धन्ना गृह संख्या : 41 उम्र : 82 लिंग : महिला	फोटो उपलब्ध
472	RJ/22/172/156213	निर्वाचक का नाम : मेसा पिता का नाम: धन्ना गृह संख्या : 41 उम्र : 57 लिंग : पुरुष	फोटो उपलब्ध	473	RJ/22/172/156275	निर्वाचक का नाम : जीवा पिता का नाम: धन्ना गृह संख्या : 41 उम्र : 53 लिंग : पुरुष	फोटो उपलब्ध	474	KLC1560879	निर्वाचक का नाम : केली पति का नाम: जीवा राम गृह संख्या : 41 उम्र : 45 लिंग : महिला	फोटो उपलब्ध
475	KLC1560887	निर्वाचक का नाम : सालू राम पिता का नाम: धना राम गृह संख्या : 41 उम्र : 43 लिंग : पुरुष	फोटो उपलब्ध	476	NAE0024018	निर्वाचक का नाम : संतु पति का नाम: सालू गृह संख्या : 41 उम्र : 37 लिंग : महिला	फोटो उपलब्ध	477	NAE1215607	निर्वाचक का नाम : तुलसी देवी पति का नाम: भगाराम गृह संख्या : 41 उम्र : 34 लिंग : महिला	फोटो उपलब्ध
478	NAE1215615	निर्वाचक का नाम : कृष्ण देवासी पिता का नाम: मोड़ा राम गृह संख्या : 41 उम्र : 29 लिंग : पुरुष	फोटो उपलब्ध	479	NAE1215623	निर्वाचक का नाम : नरिगाराम पिता का नाम: मेसा राम गृह संख्या : 41 उम्र : 29 लिंग : पुरुष	फोटो उपलब्ध	480	NAE1215540	निर्वाचक का नाम : परखाराम पिता का नाम: जीवाराम गृह संख्या : 41 उम्र : 27 लिंग : पुरुष	फोटो उपलब्ध

481	NAE1687334	निर्वाचक का नाम : चगन देवी पति का नाम: नारिगा राम गृह संख्या : 41 उम्र : 25 लिंग : महिला	फोटो उपलब्ध	482	NAE2001691	निर्वाचक का नाम : सीता देवी पति का नाम: प्रखा राम गृह संख्या : 41 उम्र : 22 लिंग : महिला	फोटो उपलब्ध	483	KLC1450410	निर्वाचक का नाम : धूका पिता का नाम: मकना गृह संख्या : 42 उम्र : 80 लिंग : पुरुष	फोटो उपलब्ध
484	RJ/22/172/156490	निर्वाचक का नाम : लूगां पति का नाम: धूकां गृह संख्या : 42 उम्र : 77 लिंग : महिला	फोटो उपलब्ध	485	KLC2227437	निर्वाचक का नाम : लेहरो पति का नाम: खीमा राम गृह संख्या : 42 उम्र : 48 लिंग : महिला	फोटो उपलब्ध	486	KLC1560895	निर्वाचक का नाम : सजाणा राम पिता का नाम: धुखा राम गृह संख्या : 42 उम्र : 47 लिंग : पुरुष	फोटो उपलब्ध
487	KLC1560903	निर्वाचक का नाम : लीलु पति का नाम: सजाणा राम गृह संख्या : 42 उम्र : 45 लिंग : महिला	फोटो उपलब्ध	488	KLC1560911	निर्वाचक का नाम : सांवला राम पिता का नाम: धुखा राम गृह संख्या : 42 उम्र : 45 लिंग : पुरुष	फोटो उपलब्ध	489	KLC2028827	निर्वाचक का नाम : पंखु पति का नाम: सांवला राम गृह संख्या : 42 उम्र : 43 लिंग : महिला	फोटो उपलब्ध
490	KLC2132579	निर्वाचक का नाम : प्रभूराम पिता का नाम: धुकाराम गृह संख्या : 42 उम्र : 42 लिंग : पुरुष	फोटो उपलब्ध	491	NAE0598391	निर्वाचक का नाम : झीणी देवी पति का नाम: प्रभूराम गृह संख्या : 42 उम्र : 32 लिंग : महिला	फोटो उपलब्ध	492	NAE1156181	निर्वाचक का नाम : तलसारांम पिता का नाम: ताजाराम गृह संख्या : 42 उम्र : 29 लिंग : पुरुष	फोटो उपलब्ध
493	NAE1215557	निर्वाचक का नाम : परखाराम पिता का नाम: सुजानाराम गृह संख्या : 42 उम्र : 27 लिंग : पुरुष	फोटो उपलब्ध	494	NAE1396993	निर्वाचक का नाम : मसरा राम पिता का नाम: खिमा राम गृह संख्या : 42 उम्र : 26 लिंग : पुरुष	फोटो उपलब्ध	495	NAE1875376	निर्वाचक का नाम : धापू पति का नाम: तलसा राम गृह संख्या : 42 उम्र : 25 लिंग : महिला	फोटो उपलब्ध
496	NAE1981943	निर्वाचक का नाम : मूली देवी पति का नाम: मसरा राम गृह संख्या : 42 उम्र : 25 लिंग : महिला	फोटो उपलब्ध	497	NAE1815877	निर्वाचक का नाम : भभूता राम पिता का नाम: खीमा राम गृह संख्या : 42 उम्र : 24 लिंग : पुरुष	फोटो उपलब्ध	498	NAE2001683	निर्वाचक का नाम : हंजा देवी पति का नाम: परखा राम गृह संख्या : 42 उम्र : 24 लिंग : महिला	फोटो उपलब्ध
499	NAE1981950	निर्वाचक का नाम : छगना राम पिता का नाम: खीमा राम गृह संख्या : 42 उम्र : 22 लिंग : पुरुष	फोटो उपलब्ध	500	RJ/22/172/156009	निर्वाचक का नाम : ताजा पिता का नाम: मकना गृह संख्या : 43 उम्र : 75 लिंग : पुरुष	फोटो उपलब्ध	501	RJ/22/172/156491	निर्वाचक का नाम : नैनू पति का नाम: ताजा गृह संख्या : 43 उम्र : 70 लिंग : महिला	फोटो उपलब्ध
502	RJ/22/172/156493	निर्वाचक का नाम : पूनमा पिता का नाम: वीरमा गृह संख्या : 44 उम्र : 65 लिंग : पुरुष	फोटो उपलब्ध	503	RJ/22/172/156410	निर्वाचक का नाम : आबू पति का नाम: पूनमा गृह संख्या : 44 उम्र : 60 लिंग : महिला	फोटो उपलब्ध	504	RJ/22/172/156274	निर्वाचक का नाम : माना पिता का नाम: नारणा गृह संख्या : 44 उम्र : 53 लिंग : पुरुष	फोटो उपलब्ध
505	KLC1849355	निर्वाचक का नाम : हुआ पति का नाम: मानाराम गृह संख्या : 44 उम्र : 46 लिंग : महिला	फोटो उपलब्ध	506	KLC1752948	निर्वाचक का नाम : खंगारा राम पिता का नाम: पूनमा गृह संख्या : 44 उम्र : 43 लिंग : पुरुष	फोटो उपलब्ध	507	KLC2029155	निर्वाचक का नाम : दीपाराम पिता का नाम: पुनमाजी गृह संख्या : 44 उम्र : 37 लिंग : पुरुष	फोटो उपलब्ध
508	NAE0241570	निर्वाचक का नाम : बादली पति का नाम: दीपा गृह संख्या : 44 उम्र : 37 लिंग : महिला	फोटो उपलब्ध	509	NAE0402057	निर्वाचक का नाम : प्यारी पति का नाम: खंगारा राम गृह संख्या : 44 उम्र : 37 लिंग : महिला	फोटो उपलब्ध	510	NAE1414242	निर्वाचक का नाम : लीला देवी पति का नाम: नरपत राम गृह संख्या : 61 उम्र : 29 लिंग : महिला	फोटो उपलब्ध

511	NAE2057008
निर्वाचक का नाम : पूजा कुमारी पति का नाम: चुना राम गृह संख्या : 68 उम्र : 25 लिंग : महिला	फोटो उपलब्ध

512	NAE1872308
निर्वाचक का नाम : हितेश पटेल पिता का नाम: जीवा राम गृह संख्या : 88 उम्र : 21 लिंग : पुरुष	फोटो उपलब्ध

513	NAE0369223
निर्वाचक का नाम : नरसारां गेनाराम चौधरी पिता का नाम: गेनाराम गृह संख्या : 90 उम्र : 34 लिंग : पुरुष	फोटो उपलब्ध

514	NAE2122174
निर्वाचक का नाम : पंखी कुमारी पिता का नाम: जेठा राम गृह संख्या : 192 उम्र : 20 लिंग : महिला	फोटो उपलब्ध

515	NAE1215573
निर्वाचक का नाम : पार्वती पति का नाम: वजा राम गृह संख्या : 366 उम्र : 30 लिंग : महिला	फोटो उपलब्ध

516	NAE1390830
निर्वाचक का नाम : मोहन देवी पति का नाम: काना राम गृह संख्या : 366 उम्र : 30 लिंग : महिला	फोटो उपलब्ध

517	NAE1215565
निर्वाचक का नाम : सोवन पति का नाम: प्रभु राम गृह संख्या : 366 उम्र : 28 लिंग : महिला	फोटो उपलब्ध

518	NAE1390822	निर्वाचक का नाम : केशा राम पिता का नाम: हाजा राम गृह संख्या : 6 उम्र : 26 लिंग : पुरुष	फोटो उपलब्ध	519	RJ/22/172/156154	निर्वाचक का नाम : मांगा पिता का नाम: पूनमा गृह संख्या : 45 उम्र : 80 लिंग : पुरुष	फोटो उपलब्ध	520	KLC2133106	निर्वाचक का नाम : चेतना पिता का नाम: मांगा गृह संख्या : 45 उम्र : 52 लिंग : पुरुष	फोटो उपलब्ध
521	RJ/22/172/156216	निर्वाचक का नाम : बीजल पिता का नाम: मांगा गृह संख्या : 45 उम्र : 51 लिंग : पुरुष	फोटो उपलब्ध	522	KLC1849017	निर्वाचक का नाम : सकु पति का नाम: बीजल गृह संख्या : 45 उम्र : 46 लिंग : महिला	फोटो उपलब्ध	523	KLC1849041	निर्वाचक का नाम : दरिया पति का नाम: चेतना राम गृह संख्या : 45 उम्र : 45 लिंग : महिला	फोटो उपलब्ध
524	KLC1849025	निर्वाचक का नाम : पारसा राम पिता का नाम: मांगा राम गृह संख्या : 45 उम्र : 45 लिंग : पुरुष	फोटो उपलब्ध	525	KLC1849033	निर्वाचक का नाम : ढफी पति का नाम: पारसा राम गृह संख्या : 45 उम्र : 43 लिंग : महिला	फोटो उपलब्ध	526	NAE0814459	निर्वाचक का नाम : अन्नाराम पिता का नाम: मांगा राम गृह संख्या : 45 उम्र : 33 लिंग : पुरुष	फोटो उपलब्ध
527	NAE0814467	निर्वाचक का नाम : दाडमी पति का नाम: अन्नाराम गृह संख्या : 45 उम्र : 32 लिंग : महिला	फोटो उपलब्ध	528	RJ/22/172/157096	निर्वाचक का नाम : सरदारा पिता का नाम: पूनमा गृह संख्या : 46 उम्र : 68 लिंग : पुरुष	फोटो उपलब्ध	529	RJ/22/172/156411	निर्वाचक का नाम : रकमा पति का नाम: सरदारा गृह संख्या : 46 उम्र : 65 लिंग : महिला	फोटो उपलब्ध
530	KLC2228674	निर्वाचक का नाम : नरपत पिता का नाम: सरदारा राम गृह संख्या : 46 उम्र : 46 लिंग : पुरुष	फोटो उपलब्ध	531	KLC2228682	निर्वाचक का नाम : गोदा राम पिता का नाम: सरदारा राम गृह संख्या : 46 उम्र : 44 लिंग : पुरुष	फोटो उपलब्ध	532	NAE0324657	निर्वाचक का नाम : गीता पति का नाम: गोदाराम गृह संख्या : 46 उम्र : 38 लिंग : महिला	फोटो उपलब्ध
533	NAE0324665	निर्वाचक का नाम : मोरो पति का नाम: नरपत गृह संख्या : 46 उम्र : 38 लिंग : महिला	फोटो उपलब्ध	534	RJ/22/172/156041	निर्वाचक का नाम : सोदरी पति का नाम: बसरमा गृह संख्या : 47 उम्र : 81 लिंग : महिला	फोटो उपलब्ध	535	RJ/22/172/156078	निर्वाचक का नाम : दाडमी पति का नाम: जोशी गृह संख्या : 47 उम्र : 57 लिंग : महिला	फोटो उपलब्ध
536	RJ/22/172/156100	निर्वाचक का नाम : जोशी पिता का नाम: बसरमा गृह संख्या : 47 उम्र : 56 लिंग : पुरुष	फोटो उपलब्ध	537	KLC1560929	निर्वाचक का नाम : जामताराम पिता का नाम: बसरमा गृह संख्या : 47 उम्र : 53 लिंग : पुरुष	फोटो उपलब्ध	538	KLC1560937	निर्वाचक का नाम : छगना राम पिता का नाम: वसरामा गृह संख्या : 47 उम्र : 44 लिंग : पुरुष	फोटो उपलब्ध
539	KLC1560945	निर्वाचक का नाम : रमकु पति का नाम: छगना राम गृह संख्या : 47 उम्र : 43 लिंग : महिला	फोटो उपलब्ध	540	NAE0814475	निर्वाचक का नाम : मोडाराम पिता का नाम: बसराराम गृह संख्या : 47 उम्र : 33 लिंग : पुरुष	फोटो उपलब्ध	541	NAE0814483	निर्वाचक का नाम : नारंगी पति का नाम: मोडाराम गृह संख्या : 47 उम्र : 32 लिंग : महिला	फोटो उपलब्ध
542	RJ/22/172/156413	निर्वाचक का नाम : तीजां पति का नाम: अदरा गृह संख्या : 48 उम्र : 75 लिंग : महिला	फोटो उपलब्ध	543	RJ/22/172/156240	निर्वाचक का नाम : बलवंता पिता का नाम: अदरा गृह संख्या : 48 उम्र : 53 लिंग : पुरुष	फोटो उपलब्ध	544	NAE0137315	निर्वाचक का नाम : फुरसी पति का नाम: पीराराम गृह संख्या : 48 उम्र : 36 लिंग : महिला	फोटो उपलब्ध
545	RJ/22/172/156257	निर्वाचक का नाम : मैथी पति का नाम: रूपा गृह संख्या : 49 उम्र : 80 लिंग : महिला	फोटो उपलब्ध	546	RJ/22/172/157102	निर्वाचक का नाम : वचना पिता का नाम: रूपा गृह संख्या : 49 उम्र : 53 लिंग : पुरुष	फोटो उपलब्ध	547	RJ/22/172/156321	निर्वाचक का नाम : सांवला पिता का नाम: रूपा गृह संख्या : 49 उम्र : 51 लिंग : पुरुष	फोटो उपलब्ध

548	NAE0055772	निर्वाचक का नाम : गंगा पति का नाम: वचना गृह संख्या : 49 उम्र : 46 लिंग : महिला	फोटो उपलब्ध	549	KLC1752955	निर्वाचक का नाम : कमला पति का नाम: सांवल रा म गृह संख्या : 49 उम्र : 43 लिंग : महिला	फोटो उपलब्ध	550	NAE0055780	निर्वाचक का नाम : कृष्ण पिता का नाम: रूपा गृह संख्या : 49 उम्र : 38 लिंग : पुरुष	फोटो उपलब्ध
551	NAE0055947	निर्वाचक का नाम : झमका पति का नाम: कृष्ण गृह संख्या : 49 उम्र : 37 लिंग : महिला	फोटो उपलब्ध	552	NAE0427807	निर्वाचक का नाम : हड़मताराम पिता का नाम: रूपाराम गृह संख्या : 49 उम्र : 33 लिंग : पुरुष	फोटो उपलब्ध	553	NAE1906932	निर्वाचक का नाम : काना राम पिता का नाम: वचना राम गृह संख्या : 49 उम्र : 24 लिंग : पुरुष	फोटो उपलब्ध
554	NAE1906981	निर्वाचक का नाम : मोरो देवी पति का नाम: काना राम गृह संख्या : 49 उम्र : 24 लिंग : महिला	फोटो उपलब्ध	555	NAE1813518	निर्वाचक का नाम : सीता देवी पति का नाम: हड़मता राम गृह संख्या : 49 उम्र : 24 लिंग : महिला	फोटो उपलब्ध	556	RJ/22/172/156256	निर्वाचक का नाम : अंणसी पति का नाम: बागा गृह संख्या : 50 उम्र : 72 लिंग : महिला	फोटो उपलब्ध
557	RJ/22/172/156269	निर्वाचक का नाम : पारू पति का नाम: पाता गृह संख्या : 50 उम्र : 65 लिंग : महिला	फोटो उपलब्ध	558	RJ/22/172/156245	निर्वाचक का नाम : मागा राम पिता का नाम: बागा राम गृह संख्या : 50 उम्र : 51 लिंग : पुरुष	फोटो उपलब्ध	559	KLC1560952	निर्वाचक का नाम : धुसा राम पिता का नाम: पाता राम गृह संख्या : 50 उम्र : 45 लिंग : पुरुष	फोटो उपलब्ध
560	KLC1560960	निर्वाचक का नाम : तारी पति का नाम: धुसा राम गृह संख्या : 50 उम्र : 44 लिंग : महिला	फोटो उपलब्ध	561	NAE0023788	निर्वाचक का नाम : जीवा राम पिता का नाम: वागा राम गृह संख्या : 50 उम्र : 43 लिंग : पुरुष	फोटो उपलब्ध	562	NAE0137091	निर्वाचक का नाम : लीला पति का नाम: मांगाराम गृह संख्या : 50 उम्र : 38 लिंग : महिला	फोटो उपलब्ध
563	NAE0217125	निर्वाचक का नाम : लीलाराम पिता का नाम: पाता गृह संख्या : 50 उम्र : 37 लिंग : पुरुष	फोटो उपलब्ध	564	NAE0263467	निर्वाचक का नाम : भलाराम पिता का नाम: वागाराम गृह संख्या : 50 उम्र : 36 लिंग : पुरुष	फोटो उपलब्ध	565	NAE0598409	निर्वाचक का नाम : कमिया देवी पति का नाम: लीलाराम गृह संख्या : 50 उम्र : 33 लिंग : महिला	फोटो उपलब्ध
566	NAE0598425	निर्वाचक का नाम : गीता देवी पति का नाम: हरचन्द्रराम गृह संख्या : 50 उम्र : 33 लिंग : महिला	फोटो उपलब्ध	567	NAE0598417	निर्वाचक का नाम : हरचन्द्र राम पिता का नाम: पाताराम गृह संख्या : 50 उम्र : 32 लिंग : पुरुष	फोटो उपलब्ध	568	NAE0814491	निर्वाचक का नाम : कबू देवी पति का नाम: जीवा राम गृह संख्या : 50 उम्र : 32 लिंग : महिला	फोटो उपलब्ध
569	NAE0743765	निर्वाचक का नाम : केली देवी पति का नाम: भलाराम गृह संख्या : 50 उम्र : 31 लिंग : महिला	फोटो उपलब्ध	570	NAE1687516	निर्वाचक का नाम : मंजू देवी पति का नाम: सावराम गृह संख्या : 50 उम्र : 26 लिंग : महिला	फोटो उपलब्ध	571	NAE1489798	निर्वाचक का नाम : आदा राम पिता का नाम: पाता राम गृह संख्या : 50 उम्र : 25 लिंग : पुरुष	फोटो उपलब्ध
572	NAE1778919	निर्वाचक का नाम : पंखू देवी पति का नाम: आदा राम गृह संख्या : 50 उम्र : 24 लिंग : महिला	फोटो उपलब्ध	573	RJ/22/172/156249	निर्वाचक का नाम : केसरा पिता का नाम: हिन्दा गृह संख्या : 51 उम्र : 65 लिंग : पुरुष	फोटो उपलब्ध	574	RJ/22/172/156259	निर्वाचक का नाम : हरियो देवी पति का नाम: केसरा गृह संख्या : 51 उम्र : 61 लिंग : महिला	फोटो उपलब्ध
575	NAE0175737	निर्वाचक का नाम : बालकाराम पिता का नाम: केसरा गृह संख्या : 51 उम्र : 38 लिंग : पुरुष	फोटो उपलब्ध	576	NAE1156330	निर्वाचक का नाम : तेजू देवी पति का नाम: बलाका राम गृह संख्या : 51 उम्र : 29 लिंग : महिला	फोटो उपलब्ध	577	NAE1154178	निर्वाचक का नाम : हीराराम पिता का नाम: केसराराम गृह संख्या : 51 उम्र : 28 लिंग : पुरुष	फोटो उपलब्ध

578	NAE1156348	निर्वाचक का नाम : तारी देवी पति का नाम: हीरा राम गृह संख्या : 51 उम्र : 28 लिंग : महिला	फोटो उपलब्ध	579	RJ/22/172/156494	निर्वाचक का नाम : केवा पिता का नाम: खीमा गृह संख्या : 52 उम्र : 85 लिंग : पुरुष	फोटो उपलब्ध	580	RJ/22/172/157065	निर्वाचक का नाम : गहरो पति का नाम: केवा गृह संख्या : 52 उम्र : 80 लिंग : महिला	फोटो उपलब्ध
581	RJ/22/172/157003	निर्वाचक का नाम : दोला पिता का नाम: केवा गृह संख्या : 52 उम्र : 55 लिंग : पुरुष	फोटो उपलब्ध	582	KLC2228344	निर्वाचक का नाम : सतु पति का नाम: दौला राम गृह संख्या : 52 उम्र : 46 लिंग : महिला	फोटो उपलब्ध	583	NAE0464693	निर्वाचक का नाम : अदराराम पिता का नाम: केवाराम गृह संख्या : 52 उम्र : 35 लिंग : पुरुष	फोटो उपलब्ध
584	NAE0994996	निर्वाचक का नाम : मंजु देवी पति का नाम: अदराराम गृह संख्या : 52 उम्र : 31 लिंग : महिला	फोटो उपलब्ध	585	RJ/22/172/157123	निर्वाचक का नाम : कस्तुरा पिता का नाम: राजा गृह संख्या : 53 उम्र : 70 लिंग : पुरुष	फोटो उपलब्ध	586	KLC1450428	निर्वाचक का नाम : गीगी पति का नाम: कस्तुरा गृह संख्या : 53 उम्र : 67 लिंग : महिला	फोटो उपलब्ध
587	KLC1352160	निर्वाचक का नाम : मेहरामा पिता का नाम: राजा गृह संख्या : 53 उम्र : 65 लिंग : पुरुष	फोटो उपलब्ध	588	KLC2132942	निर्वाचक का नाम : पारू पति का नाम: मेहरामा गृह संख्या : 53 उम्र : 62 लिंग : महिला	फोटो उपलब्ध	589	NAE0743757	निर्वाचक का नाम : लकमाराम पिता का नाम: कस्तूराराम गृह संख्या : 53 उम्र : 32 लिंग : पुरुष	फोटो उपलब्ध
590	NAE1397017	निर्वाचक का नाम : पारू देवी पति का नाम: लकमा राम गृह संख्या : 53 उम्र : 30 लिंग : महिला	फोटो उपलब्ध	591	NAE1126697	निर्वाचक का नाम : छोगाराम पिता का नाम: मेहरामाराम गृह संख्या : 53 उम्र : 30 लिंग : पुरुष	फोटो उपलब्ध	592	NAE1396233	निर्वाचक का नाम : काली देवी पति का नाम: छोगा राम गृह संख्या : 53 उम्र : 29 लिंग : महिला	फोटो उपलब्ध
593	NAE1215631	निर्वाचक का नाम : डायाराम पिता का नाम: मेहराराम गृह संख्या : 53 उम्र : 27 लिंग : पुरुष	फोटो उपलब्ध	594	RJ/22/172/156090	निर्वाचक का नाम : मांगी पति का नाम: नाथा गृह संख्या : 54 उम्र : 85 लिंग : महिला	फोटो उपलब्ध	595	RJ/22/172/157105	निर्वाचक का नाम : दीपा पिता का नाम: नाथा गृह संख्या : 54 उम्र : 55 लिंग : पुरुष	फोटो उपलब्ध
596	RJ/22/172/156118	निर्वाचक का नाम : भीमा पिता का नाम: नाथा गृह संख्या : 54 उम्र : 53 लिंग : पुरुष	फोटो उपलब्ध	597	KLC1560978	निर्वाचक का नाम : मंजु देवी पति का नाम: भीमाराम गृह संख्या : 54 उम्र : 46 लिंग : महिला	फोटो उपलब्ध	598	KLC1560986	निर्वाचक का नाम : मफरी देवी पति का नाम: दीपाराम गृह संख्या : 54 उम्र : 46 लिंग : महिला	फोटो उपलब्ध
599	NAE2200319	निर्वाचक का नाम : देवा राम पिता का नाम: भीमा राम गृह संख्या : 54 उम्र : 25 लिंग : पुरुष	फोटो उपलब्ध	600	NAE2200236	निर्वाचक का नाम : दजा राम पिता का नाम: भीमा राम गृह संख्या : 54 उम्र : 24 लिंग : पुरुष	फोटो उपलब्ध	601	NAE2204105	निर्वाचक का नाम : संतु देवी पति का नाम: चम्पा राम गृह संख्या : 54 उम्र : 24 लिंग : महिला	फोटो उपलब्ध
602	NAE2200640	निर्वाचक का नाम : चम्पा राम पिता का नाम: दीपा राम गृह संख्या : 54 उम्र : 23 लिंग : पुरुष	फोटो उपलब्ध	603	NAE2203792	निर्वाचक का नाम : छगन देवी पति का नाम: देवा राम गृह संख्या : 54 उम्र : 23 लिंग : महिला	फोटो उपलब्ध	604	NAE2200251	निर्वाचक का नाम : बाबु राम पिता का नाम: भीमा राम गृह संख्या : 54 उम्र : 20 लिंग : पुरुष	फोटो उपलब्ध
605	RJ/22/172/156294	निर्वाचक का नाम : नांबी पति का नाम: खेता गृह संख्या : 55 उम्र : 100 लिंग : महिला	फोटो उपलब्ध	606	RJ/22/172/156496	निर्वाचक का नाम : पानी पति का नाम: नीबा गृह संख्या : 55 उम्र : 67 लिंग : महिला	फोटो उपलब्ध	607	RJ/22/172/156495	निर्वाचक का नाम : नीबां पिता का नाम: खेता गृह संख्या : 55 उम्र : 65 लिंग : पुरुष	फोटो उपलब्ध

608	NAE0528976	निर्वाचक का नाम : प्रभूराम पिता का नाम: निम्बाराम गृह संख्या : 55 उम्र : 32 लिंग : पुरुष	फोटो उपलब्ध	609	NAE0743740	निर्वाचक का नाम : झीणी पति का नाम: प्रभूराम गृह संख्या : 55 उम्र : 32 लिंग : महिला	फोटो उपलब्ध	610	NAE1390814	निर्वाचक का नाम : छगन देवी पति का नाम: कला राम गृह संख्या : 55 उम्र : 30 लिंग : महिला	फोटो उपलब्ध
611	NAE1131143	निर्वाचक का नाम : मेघाराम पिता का नाम: निम्बाराम गृह संख्या : 55 उम्र : 29 लिंग : पुरुष	फोटो उपलब्ध	612	RJ/22/172/157085	निर्वाचक का नाम : दरोपों पति का नाम: बागा गृह संख्या : 56 उम्र : 85 लिंग : महिला	फोटो उपलब्ध	613	RJ/22/172/156271	निर्वाचक का नाम : खीदा पिता का नाम: बागा गृह संख्या : 56 उम्र : 59 लिंग : पुरुष	फोटो उपलब्ध
614	RJ/22/172/450808	निर्वाचक का नाम : मफरी देवी पति का नाम: खिन्दाराम गृह संख्या : 56 उम्र : 48 लिंग : महिला	फोटो उपलब्ध	615	KLC1560994	निर्वाचक का नाम : नारणा राम पिता का नाम: प्रगा राम गृह संख्या : 56 उम्र : 43 लिंग : पुरुष	फोटो उपलब्ध	616	NAE0241687	निर्वाचक का नाम : दीपा राम पिता का नाम: वागा राम गृह संख्या : 56 उम्र : 43 लिंग : पुरुष	फोटो उपलब्ध
617	NAE0241695	निर्वाचक का नाम : रम्भा देवी पति का नाम: दीपाराम गृह संख्या : 56 उम्र : 40 लिंग : महिला	फोटो उपलब्ध	618	NAE0814517	निर्वाचक का नाम : सौरम पति का नाम: नारणाराम गृह संख्या : 56 उम्र : 35 लिंग : महिला	फोटो उपलब्ध	619	RJ/22/172/156335	निर्वाचक का नाम : गेना पिता का नाम: नाथा गृह संख्या : 57 उम्र : 70 लिंग : पुरुष	फोटो उपलब्ध
620	KLC1752971	निर्वाचक का नाम : पूनमा पिता का नाम: पीरा गृह संख्या : 57 उम्र : 59 लिंग : पुरुष	फोटो उपलब्ध	621	KLC1752989	निर्वाचक का नाम : मणी पति का नाम: पूनमा गृह संख्या : 57 उम्र : 57 लिंग : महिला	फोटो उपलब्ध	622	NAE1590975	निर्वाचक का नाम : दिनेश कुमार पिता का नाम: पूनमा राम गृह संख्या : 57 उम्र : 24 लिंग : पुरुष	फोटो उपलब्ध
623	NAE1811173	निर्वाचक का नाम : विजय कुमार पिता का नाम: पूनमा राम गृह संख्या : 57 उम्र : 21 लिंग : पुरुष	फोटो उपलब्ध	624	RJ/22/172/157021	निर्वाचक का नाम : सुगना पति का नाम: अन्ना गृह संख्या : 66 उम्र : 67 लिंग : महिला	फोटो उपलब्ध	625	RJ/22/172/156096	निर्वाचक का नाम : वरदाराम पिता का नाम: भेराराम गृह संख्या : 66 उम्र : 66 लिंग : पुरुष	फोटो उपलब्ध
626	RJ/22/172/156054	निर्वाचक का नाम : जीवा देवी पति का नाम: वरदा गृह संख्या : 66 उम्र : 65 लिंग : महिला	फोटो उपलब्ध	627	RJ/22/172/156097	निर्वाचक का नाम : जोशीराम पिता का नाम: भैरा गृह संख्या : 66 उम्र : 63 लिंग : पुरुष	फोटो उपलब्ध	628	RJ/22/172/156053	निर्वाचक का नाम : धूडी पति का नाम: जोशी गृह संख्या : 66 उम्र : 60 लिंग : महिला	फोटो उपलब्ध
629	RJ/22/172/156191	निर्वाचक का नाम : मेदा पिता का नाम: भैरा गृह संख्या : 66 उम्र : 60 लिंग : पुरुष	फोटो उपलब्ध	630	RJ/22/172/156457	निर्वाचक का नाम : चूनी पति का नाम: मेदा गृह संख्या : 66 उम्र : 57 लिंग : महिला	फोटो उपलब्ध	631	RJ/22/172/156185	निर्वाचक का नाम : कृष्ण पिता का नाम: भैरा गृह संख्या : 66 उम्र : 54 लिंग : पुरुष	फोटो उपलब्ध
632	RJ/22/172/157022	निर्वाचक का नाम : गीता पति का नाम: कृष्ण गृह संख्या : 66 उम्र : 53 लिंग : महिला	फोटो उपलब्ध	633	KLC1561042	निर्वाचक का नाम : चेतन राम पिता का नाम: बरदा गृह संख्या : 66 उम्र : 47 लिंग : पुरुष	फोटो उपलब्ध	634	KLC1561059	निर्वाचक का नाम : मीरा पति का नाम: चेतन राम गृह संख्या : 66 उम्र : 45 लिंग : महिला	फोटो उपलब्ध
635	KLC1561067	निर्वाचक का नाम : खीन्दाराम पिता का नाम: वरदा गृह संख्या : 66 उम्र : 43 लिंग : पुरुष	फोटो उपलब्ध	636	NAE0324905	निर्वाचक का नाम : देवा पिता का नाम: अन्ना गृह संख्या : 66 उम्र : 40 लिंग : पुरुष	फोटो उपलब्ध	637	NAE0176263	निर्वाचक का नाम : बगाराम पिता का नाम: वरदा गृह संख्या : 66 उम्र : 38 लिंग : पुरुष	फोटो उपलब्ध

638	NAE0137489	निर्वाचक का नाम : हीरोदेवी पति का नाम: देवा गृह संख्या : 66 उम्र : 37 लिंग : महिला	फोटो उपलब्ध	639	NAE0176255	निर्वाचक का नाम : शांता पति का नाम: खींदा गृह संख्या : 66 उम्र : 37 लिंग : महिला	फोटो उपलब्ध	640	NAE1215771	निर्वाचक का नाम : धना राम पिता का नाम: मंगाराम गृह संख्या : 66 उम्र : 35 लिंग : पुरुष	फोटो उपलब्ध
641	NAE0529057	निर्वाचक का नाम : श्रवणकुमार पिता का नाम: मेंदाराम गृह संख्या : 66 उम्र : 34 लिंग : पुरुष	फोटो उपलब्ध	642	NAE0744185	निर्वाचक का नाम : बालूराम पिता का नाम: अन्नाराम गृह संख्या : 66 उम्र : 34 लिंग : पुरुष	फोटो उपलब्ध	643	NAE1909829	निर्वाचक का नाम : गीता पति का नाम: खींदा राम गृह संख्या : 66 उम्र : 34 लिंग : महिला	फोटो उपलब्ध
644	NAE1948132	निर्वाचक का नाम : भरता राम पिता का नाम: मेदा राम गृह संख्या : 66 उम्र : 34 लिंग : पुरुष	फोटो उपलब्ध	645	NAE1215755	निर्वाचक का नाम : परखा राम पिता का नाम: मगला राम गृह संख्या : 66 उम्र : 33 लिंग : पुरुष	फोटो उपलब्ध	646	NAE1215789	निर्वाचक का नाम : ओम्बा राम पिता का नाम: मोंगा राम गृह संख्या : 66 उम्र : 33 लिंग : पुरुष	फोटो उपलब्ध
647	NAE0427831	निर्वाचक का नाम : मगाराम पिता का नाम: जोशीराम गृह संख्या : 66 उम्र : 33 लिंग : पुरुष	फोटो उपलब्ध	648	NAE0598441	निर्वाचक का नाम : सुखी देवी पति का नाम: बगाराम गृह संख्या : 66 उम्र : 33 लिंग : महिला	फोटो उपलब्ध	649	NAE0529065	निर्वाचक का नाम : दिनेश कुमार पिता का नाम: कृष्ण गृह संख्या : 66 उम्र : 32 लिंग : पुरुष	फोटो उपलब्ध
650	NAE0529073	निर्वाचक का नाम : ममता देवी पिता का नाम: दिनेश कुमार गृह संख्या : 66 उम्र : 32 लिंग : महिला	फोटो उपलब्ध	651	NAE1948199	निर्वाचक का नाम : पंखी देवी पति का नाम: सरवन कुमार गृह संख्या : 66 उम्र : 32 लिंग : महिला	फोटो उपलब्ध	652	NAE1215763	निर्वाचक का नाम : बाबू लाल पिता का नाम: मंगला राम गृह संख्या : 66 उम्र : 31 लिंग : पुरुष	फोटो उपलब्ध
653	NAE0744193	निर्वाचक का नाम : छगनाराम पिता का नाम: मेंदाराम गृह संख्या : 66 उम्र : 31 लिंग : पुरुष	फोटो उपलब्ध	654	NAE1156389	निर्वाचक का नाम : विष्णु पिता का नाम: कृष्ण राम गृह संख्या : 66 उम्र : 31 लिंग : पुरुष	फोटो उपलब्ध	655	NAE1156397	निर्वाचक का नाम : कान्ता देवी पति का नाम: विष्णु गृह संख्या : 66 उम्र : 31 लिंग : महिला	फोटो उपलब्ध
656	NAE0744177	निर्वाचक का नाम : वाली देवी पति का नाम: बालूराम गृह संख्या : 66 उम्र : 31 लिंग : महिला	फोटो उपलब्ध	657	NAE0995001	निर्वाचक का नाम : करनाराम पिता का नाम: जोशीराम गृह संख्या : 66 उम्र : 31 लिंग : पुरुष	फोटो उपलब्ध	658	NAE0814558	निर्वाचक का नाम : नारनगी पति का नाम: मगाराम गृह संख्या : 66 उम्र : 31 लिंग : महिला	फोटो उपलब्ध
659	NAE1215748	निर्वाचक का नाम : प्यारी देवी पति का नाम: मादा राम गृह संख्या : 66 उम्र : 30 लिंग : महिला	फोटो उपलब्ध	660	NAE1215797	निर्वाचक का नाम : जमता राम पिता का नाम: मोंगा राम गृह संख्या : 66 उम्र : 30 लिंग : पुरुष	फोटो उपलब्ध	661	NAE0744169	निर्वाचक का नाम : चन्द्रराम पिता का नाम: अन्नाराम गृह संख्या : 66 उम्र : 30 लिंग : पुरुष	फोटो उपलब्ध
662	NAE1156199	निर्वाचक का नाम : अम्बाराम राना पिता का नाम: अन्नाराम राना गृह संख्या : 66 उम्र : 30 लिंग : पुरुष	फोटो उपलब्ध	663	NAE1414275	निर्वाचक का नाम : रेखा देवी पति का नाम: दला राम गृह संख्या : 66 उम्र : 29 लिंग : महिला	फोटो उपलब्ध	664	NAE1086370	निर्वाचक का नाम : दलाराम पिता का नाम: वरदाराम गृह संख्या : 66 उम्र : 29 लिंग : पुरुष	फोटो उपलब्ध
665	NAE1215714	निर्वाचक का नाम : लिखमा राम पिता का नाम: वरदा राम गृह संख्या : 66 उम्र : 29 लिंग : पुरुष	फोटो उपलब्ध	666	NAE1590967	निर्वाचक का नाम : फुली देवी पति का नाम: चंदू राम गृह संख्या : 66 उम्र : 29 लिंग : महिला	फोटो उपलब्ध	667	NAE2029577	निर्वाचक का नाम : चक्की देवी पति का नाम: छगना राम गृह संख्या : 66 उम्र : 29 लिंग : महिला	फोटो उपलब्ध

668	NAE1215706	निर्वाचक का नाम : परखा राम पिता का नाम: काना राम गृह संख्या : 66 उम्र : 28 लिंग : पुरुष	फोटो उपलब्ध	669	NAE1215730	निर्वाचक का नाम : मादा राम पिता का नाम: भानाराम गृह संख्या : 66 उम्र : 28 लिंग : पुरुष	फोटो उपलब्ध	670	NAE1489574	निर्वाचक का नाम : कमला देवी पति का नाम: करना राम गृह संख्या : 66 उम्र : 28 लिंग : महिला	फोटो उपलब्ध
671	NAE1948140	निर्वाचक का नाम : अग्यारसी देवी पति का नाम: भरता राम गृह संख्या : 66 उम्र : 28 लिंग : महिला	फोटो उपलब्ध	672	NAE1215722	निर्वाचक का नाम : हटिया देवी पति का नाम: लिखमाराम गृह संख्या : 66 उम्र : 27 लिंग : महिला	फोटो उपलब्ध	673	NAE1591049	निर्वाचक का नाम : आबू पति का नाम: रामा राम गृह संख्या : 66 उम्र : 27 लिंग : महिला	फोटो उपलब्ध
674	NAE1414267	निर्वाचक का नाम : रामा राम पिता का नाम: कृष्णा राम गृह संख्या : 66 उम्र : 26 लिंग : पुरुष	फोटो उपलब्ध	675	NAE1489582	निर्वाचक का नाम : गोविंद राम पिता का नाम: चेतन राम गृह संख्या : 66 उम्र : 25 लिंग : पुरुष	फोटो उपलब्ध	676	NAE1591015	निर्वाचक का नाम : सोराम देवी पति का नाम: अम्बाराम गृह संख्या : 66 उम्र : 25 लिंग : महिला	फोटो उपलब्ध
677	NAE1588896	निर्वाचक का नाम : बाल देव पिता का नाम: जोशी राम गृह संख्या : 66 उम्र : 24 लिंग : पुरुष	फोटो उपलब्ध	678	KLC1753029	निर्वाचक का नाम : पारू पति का नाम: पुनमा गृह संख्या : 67 उम्र : 68 लिंग : महिला	फोटो उपलब्ध	679	KLC1753037	निर्वाचक का नाम : माना राम पिता का नाम: पुनमा गृह संख्या : 67 उम्र : 43 लिंग : पुरुष	फोटो उपलब्ध
680	NAE0889394	निर्वाचक का नाम : अणसी पति का नाम: मानाराम गृह संख्या : 67 उम्र : 35 लिंग : महिला	फोटो उपलब्ध	681	NAE1948587	निर्वाचक का नाम : आसाराम पिता का नाम: पुनमा राम गृह संख्या : 67 उम्र : 24 लिंग : पुरुष	फोटो उपलब्ध	682	RJ/22/172/156075	निर्वाचक का नाम : प्रभू पिता का नाम: दरगा गृह संख्या : 68 उम्र : 62 लिंग : पुरुष	फोटो उपलब्ध
683	RJ/22/172/156063	निर्वाचक का नाम : दलू पति का नाम: प्रभू गृह संख्या : 68 उम्र : 59 लिंग : महिला	फोटो उपलब्ध	684	RJ/22/172/156094	निर्वाचक का नाम : हाजा पिता का नाम: दरगा गृह संख्या : 68 उम्र : 56 लिंग : पुरुष	फोटो उपलब्ध	685	KLC1561075	निर्वाचक का नाम : पार्वती पति का नाम: हाजाराम गृह संख्या : 68 उम्र : 45 लिंग : महिला	फोटो उपलब्ध
686	KLC1561083	निर्वाचक का नाम : साँवला राम पिता का नाम: दरगा राम गृह संख्या : 68 उम्र : 45 लिंग : पुरुष	फोटो उपलब्ध	687	KLC1561091	निर्वाचक का नाम : झमू पति का नाम: साँवला राम गृह संख्या : 68 उम्र : 43 लिंग : महिला	फोटो उपलब्ध	688	NAE1215896	निर्वाचक का नाम : हंजा देवी पति का नाम: परखा राम गृह संख्या : 68 उम्र : 31 लिंग : महिला	फोटो उपलब्ध
689	NAE1215839	निर्वाचक का नाम : रमकू देवी पति का नाम: भागु राम गृह संख्या : 68 उम्र : 30 लिंग : महिला	फोटो उपलब्ध	690	NAE1215862	निर्वाचक का नाम : गुलाबी देवी पति का नाम: खीमाराम गृह संख्या : 68 उम्र : 30 लिंग : महिला	फोटो उपलब्ध	691	NAE1215870	निर्वाचक का नाम : मंजू देवी पति का नाम: नरसा राम गृह संख्या : 68 उम्र : 30 लिंग : महिला	फोटो उपलब्ध
692	NAE1215813	निर्वाचक का नाम : चम्पा राम पिता का नाम: करना राम गृह संख्या : 68 उम्र : 29 लिंग : पुरुष	फोटो उपलब्ध	693	NAE1215854	निर्वाचक का नाम : मीरा देवी पति का नाम: प्रेमा राम गृह संख्या : 68 उम्र : 29 लिंग : महिला	फोटो उपलब्ध	694	NAE1215847	निर्वाचक का नाम : चुना राम पिता का नाम: प्रभुराम गृह संख्या : 68 उम्र : 28 लिंग : पुरुष	फोटो उपलब्ध
695	NAE1215821	निर्वाचक का नाम : भागु पिता का नाम: मेदा राम गृह संख्या : 68 उम्र : 28 लिंग : पुरुष	फोटो उपलब्ध	696	NAE1215888	निर्वाचक का नाम : परखा राम पिता का नाम: हाजाराम गृह संख्या : 68 उम्र : 28 लिंग : पुरुष	फोटो उपलब्ध	697	NAE1215920	निर्वाचक का नाम : केसा राम पिता का नाम: रावता राम गृह संख्या : 68 उम्र : 27 लिंग : पुरुष	फोटो उपलब्ध

698	NAE1215938	निर्वाचक का नाम : नरसा राम पिता का नाम: जोगीराम गृह संख्या : 68 उम्र : 27 लिंग : पुरुष	फोटो उपलब्ध	699	NAE1937002	निर्वाचक का नाम : अनु कुमारी पिता का नाम: हाजा राम गृह संख्या : 68 उम्र : 22 लिंग : महिला	फोटो उपलब्ध	700	NAE2064699	निर्वाचक का नाम : मंजू देवी पति का नाम: केशा राम गृह संख्या : 68 उम्र : 22 लिंग : महिला	फोटो उपलब्ध
701	NAE1989847	निर्वाचक का नाम : पंखी कुमारी पिता का नाम: हाजा राम गृह संख्या : 68 उम्र : 20 लिंग : महिला	फोटो उपलब्ध	702	RJ/22/172/157039	निर्वाचक का नाम : छगन कंवर पति का नाम: गजेदान गृह संख्या : 69 उम्र : 65 लिंग : महिला	फोटो उपलब्ध	703	NAE0241752	निर्वाचक का नाम : वसु पति का नाम: मनोहरदान गृह संख्या : 69 उम्र : 38 लिंग : महिला	फोटो उपलब्ध
704	NAE0464701	निर्वाचक का नाम : प्रवीणदान चारण पिता का नाम: गजेदान गृह संख्या : 69 उम्र : 31 लिंग : पुरुष	फोटो उपलब्ध	705	NAE1131150	निर्वाचक का नाम : अनेक कंवर पति का नाम: प्रवीणदान गृह संख्या : 69 उम्र : 30 लिंग : महिला	फोटो उपलब्ध	706	RJ/22/172/156132	निर्वाचक का नाम : मांगा पिता का नाम: लक्ष्मणा गृह संख्या : 70 उम्र : 74 लिंग : पुरुष	फोटो उपलब्ध
707	RJ/22/172/156460	निर्वाचक का नाम : अमीया पति का नाम: मांगा गृह संख्या : 70 उम्र : 73 लिंग : महिला	फोटो उपलब्ध	708	RJ/22/172/156461	निर्वाचक का नाम : तेजा पिता का नाम: मांगा गृह संख्या : 70 उम्र : 55 लिंग : पुरुष	फोटो उपलब्ध	709	KLC1561109	निर्वाचक का नाम : छगन पति का नाम: तेजा राम गृह संख्या : 70 उम्र : 45 लिंग : महिला	फोटो उपलब्ध
710	KLC1561117	निर्वाचक का नाम : बेसरा राम पिता का नाम: मांगा राम गृह संख्या : 70 उम्र : 43 लिंग : पुरुष	फोटो उपलब्ध	711	KLC2227866	निर्वाचक का नाम : सुकी देवी पति का नाम: बेसराराम गृह संख्या : 70 उम्र : 43 लिंग : महिला	फोटो उपलब्ध	712	NAE1871052	निर्वाचक का नाम : विक्रम कुमार पिता का नाम: तेजा राम गृह संख्या : 70 उम्र : 22 लिंग : पुरुष	फोटो उपलब्ध
713	NAE1976315	निर्वाचक का नाम : रमेश कुमार पिता का नाम: बेसरा राम गृह संख्या : 70 उम्र : 20 लिंग : पुरुष	फोटो उपलब्ध	714	RJ/22/172/157130	निर्वाचक का नाम : थाना पिता का नाम: अबा गृह संख्या : 71 उम्र : 80 लिंग : पुरुष	फोटो उपलब्ध	715	RJ/22/172/156462	निर्वाचक का नाम : छोगी पति का नाम: थाना गृह संख्या : 71 उम्र : 77 लिंग : महिला	फोटो उपलब्ध
716	RJ/22/172/157106	निर्वाचक का नाम : नरीगा पिता का नाम: अबा गृह संख्या : 71 उम्र : 75 लिंग : पुरुष	फोटो उपलब्ध	717	RJ/22/172/156463	निर्वाचक का नाम : तारू पति का नाम: नरीगा गृह संख्या : 71 उम्र : 70 लिंग : महिला	फोटो उपलब्ध	718	RJ/22/172/157127	निर्वाचक का नाम : हरा पिता का नाम: थाना गृह संख्या : 71 उम्र : 53 लिंग : पुरुष	फोटो उपलब्ध
# 719	NAE2262483	निर्वाचक का नाम : मेरामा राम पिता का नाम: थाना गृह संख्या : 71 उम्र : 58 लिंग : पुरुष	फोटो उपलब्ध	720	KLC1561125	निर्वाचक का नाम : नेनु पति का नाम: हरा राम गृह संख्या : 71 उम्र : 49 लिंग : महिला	फोटो उपलब्ध	721	KLC1561133	निर्वाचक का नाम : केसी पति का नाम: मेराया राम गृह संख्या : 71 उम्र : 47 लिंग : महिला	फोटो उपलब्ध
722	NAE0023911	निर्वाचक का नाम : जयरुपा राम पिता का नाम: थाना राम गृह संख्या : 71 उम्र : 45 लिंग : पुरुष	फोटो उपलब्ध	723	NAE0263400	निर्वाचक का नाम : केली पति का नाम: जयरुपा राम गृह संख्या : 71 उम्र : 43 लिंग : महिला	फोटो उपलब्ध	724	NAE0137034	निर्वाचक का नाम : पांचाराम पिता का नाम: नरिंगा गृह संख्या : 71 उम्र : 42 लिंग : पुरुष	फोटो उपलब्ध
725	NAE0176297	निर्वाचक का नाम : लुम्बाराम पिता का नाम: नरिंगा गृह संख्या : 71 उम्र : 40 लिंग : पुरुष	फोटो उपलब्ध	726	NAE0137216	निर्वाचक का नाम : धनी पति का नाम: पांचाराम गृह संख्या : 71 उम्र : 38 लिंग : महिला	फोटो उपलब्ध	727	NAE0744144	निर्वाचक का नाम : प्रेमराम पिता का नाम: नरिंगाराम गृह संख्या : 71 उम्र : 33 लिंग : पुरुष	फोटो उपलब्ध

728	NAE0744151	निर्वाचक का नाम : मंजु देवी पति का नाम: लूंबाराम गृह संख्या : 71 उम्र : 31 लिंग : महिला	729	NAE1719988	निर्वाचक का नाम : सीता देवी पति का नाम: अंबाराम गृह संख्या : 71 उम्र : 30 लिंग : महिला	730	NAE1131168	निर्वाचक का नाम : आंबाराम पिता का नाम: हराराम गृह संख्या : 71 उम्र : 29 लिंग : पुरुष
731	NAE1431022	निर्वाचक का नाम : जगा राम पिता का नाम: हरा राम गृह संख्या : 71 उम्र : 27 लिंग : पुरुष	732	NAE1860865	निर्वाचक का नाम : कृष्णा पति का नाम: जगा राम गृह संख्या : 71 उम्र : 27 लिंग : महिला	733	NAE1815372	निर्वाचक का नाम : कृष्ण कुमार पिता का नाम: नरीगा राम गृह संख्या : 71 उम्र : 24 लिंग : पुरुष
734	NAE1815398	निर्वाचक का नाम : केली देवी पति का नाम: कृष्ण कुमार गृह संख्या : 71 उम्र : 24 लिंग : महिला	735	NAE1815471	निर्वाचक का नाम : अशोक कुमार पिता का नाम: नरीगा राम गृह संख्या : 71 उम्र : 22 लिंग : पुरुष	736	RJ/22/172/156342	निर्वाचक का नाम : उदा राम पिता का नाम: सेवा राम गृह संख्या : 72 उम्र : 70 लिंग : पुरुष
737	RJ/22/172/156343	निर्वाचक का नाम : तारू पति का नाम: उदा राम गृह संख्या : 72 उम्र : 65 लिंग : महिला	738	KLC1561141	निर्वाचक का नाम : भभुत दास पिता का नाम: उदा राम गृह संख्या : 72 उम्र : 45 लिंग : पुरुष	739	KLC1561158	निर्वाचक का नाम : लीला पति का नाम: भभुत दास गृह संख्या : 72 उम्र : 43 लिंग : महिला
# 740	NAE0175794	निर्वाचक का नाम : धनराज उदाराम वैष्णव पिता का नाम: उदाराम गृह संख्या : 72 उम्र : 38 लिंग : पुरुष	741	NAE0427849	निर्वाचक का नाम : मफिया पति का नाम: धनदास गृह संख्या : 72 उम्र : 34 लिंग : महिला	742	NAE1559152	निर्वाचक का नाम : गोविंद भभुतदास वैष्णव पिता का नाम: भभुत दास गृह संख्या : 72 उम्र : 24 लिंग : पुरुष
743	NAE2156297	निर्वाचक का नाम : वर्षा कुमारी पिता का नाम: भभुत दास गृह संख्या : 72 उम्र : 19 लिंग : महिला	744	RJ/22/172/156062	निर्वाचक का नाम : गवरी पति का नाम: पीरा गृह संख्या : 73 उम्र : 95 लिंग : महिला	745	RJ/22/172/156065	निर्वाचक का नाम : वरजू पति का नाम: अणदा गृह संख्या : 73 उम्र : 71 लिंग : महिला
746	NAE0263178	निर्वाचक का नाम : करमी राम पिता का नाम: अणदा गृह संख्या : 73 उम्र : 39 लिंग : पुरुष	747	NAE0175968	निर्वाचक का नाम : सांवलाराम पिता का नाम: अणदा गृह संख्या : 73 उम्र : 37 लिंग : पुरुष	748	NAE0889402	निर्वाचक का नाम : गीता पति का नाम: करमीराम गृह संख्या : 73 उम्र : 31 लिंग : महिला
749	NAE1156405	निर्वाचक का नाम : शान्ति देवी पति का नाम: सांवला राम गृह संख्या : 73 उम्र : 30 लिंग : महिला	750	NAE1215912	निर्वाचक का नाम : नरसा राम पिता का नाम: अंदा राम गृह संख्या : 73 उम्र : 27 लिंग : पुरुष	751	RJ/22/172/157129	निर्वाचक का नाम : वरदा पिता का नाम: उमा गृह संख्या : 74 उम्र : 65 लिंग : पुरुष
752	RJ/22/172/156465	निर्वाचक का नाम : रावता पिता का नाम: उमा गृह संख्या : 74 उम्र : 60 लिंग : पुरुष	753	KLC1450311	निर्वाचक का नाम : इमू पति का नाम: वरदा गृह संख्या : 74 उम्र : 59 लिंग : महिला	754	KLC1561166	निर्वाचक का नाम : धनाराम पिता का नाम: उमा गृह संख्या : 74 उम्र : 55 लिंग : पुरुष
755	RJ/22/172/156466	निर्वाचक का नाम : पांचा पिता का नाम: उमा गृह संख्या : 74 उम्र : 53 लिंग : पुरुष	756	KLC1561174	निर्वाचक का नाम : पारु पति का नाम: रावता राम गृह संख्या : 74 उम्र : 49 लिंग : महिला	757	NAE0680440	निर्वाचक का नाम : सणगारी पति का नाम: धनाराम गृह संख्या : 74 उम्र : 37 लिंग : महिला

758	NAE1754936	निर्वाचक का नाम : विमला देवी पति का नाम: नरपत कुमार गृह संख्या : 74 उम्र : 27 लिंग : महिला	फोटो उपलब्ध	759	NAE1489806	निर्वाचक का नाम : नरपत कुमार पिता का नाम: वधा राम गृह संख्या : 74 उम्र : 25 लिंग : पुरुष	फोटो उपलब्ध	760	NAE1704063	निर्वाचक का नाम : पारस देवी पति का नाम: केसा राम गृह संख्या : 74 उम्र : 25 लिंग : महिला	फोटो उपलब्ध
761	NAE2075661	निर्वाचक का नाम : कृष्ण कुमार पिता का नाम: वरधा राम गृह संख्या : 74 उम्र : 20 लिंग : पुरुष	फोटो उपलब्ध	762	RJ/22/172/157056	निर्वाचक का नाम : उदी ि पति का नाम: वीरमा गृह संख्या : 75 उम्र : 77 लिंग : महिला	फोटो उपलब्ध	763	KLC2227536	निर्वाचक का नाम : मांगा राम पिता का नाम: वीरमा राम गृह संख्या : 75 उम्र : 44 लिंग : पुरुष	फोटो उपलब्ध
764	NAE0402149	निर्वाचक का नाम : हंजा पति का नाम: मांगा गृह संख्या : 75 उम्र : 38 लिंग : महिला	फोटो उपलब्ध	765	RJ/22/172/156345	निर्वाचक का नाम : अमीयां पति का नाम: चतरा गृह संख्या : 76 उम्र : 77 लिंग : महिला	फोटो उपलब्ध	766	RJ/22/172/157048	निर्वाचक का नाम : हुवा पति का नाम: हबता गृह संख्या : 76 उम्र : 70 लिंग : महिला	फोटो उपलब्ध
767	RJ/22/172/156022	निर्वाचक का नाम : माहीगां पिता का नाम: सोना गृह संख्या : 76 उम्र : 67 लिंग : पुरुष	फोटो उपलब्ध	768	RJ/22/172/157047	निर्वाचक का नाम : झमू पति का नाम: माहीगां गृह संख्या : 76 उम्र : 62 लिंग : महिला	फोटो उपलब्ध	769	KLC2132967	निर्वाचक का नाम : सावलाराम पिता का नाम: चतराराम गृह संख्या : 76 उम्र : 49 लिंग : पुरुष	फोटो उपलब्ध
770	KLC2133312	निर्वाचक का नाम : जामताराम पिता का नाम: हवताराम गृह संख्या : 76 उम्र : 44 लिंग : पुरुष	फोटो उपलब्ध	771	NAE0324608	निर्वाचक का नाम : लेहरो पति का नाम: जामताराम गृह संख्या : 76 उम्र : 41 लिंग : महिला	फोटो उपलब्ध	772	NAE0598466	निर्वाचक का नाम : तारी पति का नाम: सावलाराम गृह संख्या : 76 उम्र : 39 लिंग : महिला	फोटो उपलब्ध
773	NAE0744136	निर्वाचक का नाम : रतनाराम पिता का नाम: छतराराम गृह संख्या : 76 उम्र : 32 लिंग : पुरुष	फोटो उपलब्ध	774	NAE0814665	निर्वाचक का नाम : गडू पति का नाम: रतनाराम गृह संख्या : 76 उम्र : 31 लिंग : महिला	फोटो उपलब्ध	775	NAE0995019	निर्वाचक का नाम : खीमाराम पिता का नाम: हबताराम गृह संख्या : 76 उम्र : 30 लिंग : पुरुष	फोटो उपलब्ध
776	NAE2070514	निर्वाचक का नाम : रमेश कुमार पिता का नाम: जामता राम गृह संख्या : 76 उम्र : 21 लिंग : पुरुष	फोटो उपलब्ध	777	NAE2070548	निर्वाचक का नाम : भगा राम पिता का नाम: जामता राम गृह संख्या : 76 उम्र : 20 लिंग : पुरुष	फोटो उपलब्ध	778	RJ/22/172/156147	निर्वाचक का नाम : नीबा पिता का नाम: गेना गृह संख्या : 77 उम्र : 77 लिंग : पुरुष	फोटो उपलब्ध
779	RJ/22/172/156228	निर्वाचक का नाम : हस्तू पति का नाम: नीबा गृह संख्या : 77 उम्र : 75 लिंग : महिला	फोटो उपलब्ध	780	RJ/22/172/156346	निर्वाचक का नाम : गोदा पिता का नाम: नीबा गृह संख्या : 77 उम्र : 53 लिंग : पुरुष	फोटो उपलब्ध	781	KLC1561182	निर्वाचक का नाम : छगन पति का नाम: गोदा राम गृह संख्या : 77 उम्र : 49 लिंग : महिला	फोटो उपलब्ध
782	KLC1561190	निर्वाचक का नाम : रुपा राम पिता का नाम: निबा राम गृह संख्या : 77 उम्र : 45 लिंग : पुरुष	फोटो उपलब्ध	783	KLC1561208	निर्वाचक का नाम : तारी पति का नाम: रुपा राम गृह संख्या : 77 उम्र : 43 लिंग : महिला	फोटो उपलब्ध	784	NAE1879188	निर्वाचक का नाम : माफ़ी कुमारी पति का नाम: भबुता राम गृह संख्या : 77 उम्र : 26 लिंग : महिला	फोटो उपलब्ध
785	NAE1879139	निर्वाचक का नाम : भबुता राम पिता का नाम: गोदा राम गृह संख्या : 77 उम्र : 25 लिंग : पुरुष	फोटो उपलब्ध	786	NAE2021590	निर्वाचक का नाम : भगाराम पिता का नाम: रूपाराम गृह संख्या : 77 उम्र : 24 लिंग : पुरुष	फोटो उपलब्ध	787	NAE1879303	निर्वाचक का नाम : हडमता राम पिता का नाम: गोदा राम गृह संख्या : 77 उम्र : 23 लिंग : पुरुष	फोटो उपलब्ध

788	NAE2021616	निर्वाचक का नाम : सूरज देवी पति का नाम: भगाराम गृह संख्या : 77 उम्र : 23 लिंग : महिला	फोटो उपलब्ध	789	RJ/22/172/156227	निर्वाचक का नाम : तारु पति का नाम: खीदा गृह संख्या : 78 उम्र : 73 लिंग : महिला	फोटो उपलब्ध	790	KLC2228476	निर्वाचक का नाम : मगाराम पिता का नाम: खीदाराम गृह संख्या : 78 उम्र : 40 लिंग : पुरुष	फोटो उपलब्ध
791	NAE0055640	निर्वाचक का नाम : मीरा पति का नाम: मगाराम गृह संख्या : 78 उम्र : 38 लिंग : महिला	फोटो उपलब्ध	792	RJ/22/172/156348	निर्वाचक का नाम : अंणसी पति का नाम: जोगी गृह संख्या : 79 उम्र : 72 लिंग : महिला	फोटो उपलब्ध	793	RJ/22/172/156107	निर्वाचक का नाम : अणदा पिता का नाम: हटा गृह संख्या : 79 उम्र : 69 लिंग : पुरुष	फोटो उपलब्ध
794	RJ/22/172/156349	निर्वाचक का नाम : मांगू पति का नाम: अणदा गृह संख्या : 79 उम्र : 65 लिंग : महिला	फोटो उपलब्ध	795	KLC2228732	निर्वाचक का नाम : प्रभूराम पिता का नाम: अणदाराम गृह संख्या : 79 उम्र : 44 लिंग : पुरुष	फोटो उपलब्ध	796	KLC2228799	निर्वाचक का नाम : अमीया पति का नाम: शंकराराम गृह संख्या : 79 उम्र : 42 लिंग : महिला	फोटो उपलब्ध
797	NAE0402214	निर्वाचक का नाम : जौनू पिता का नाम: अणदाराम गृह संख्या : 79 उम्र : 39 लिंग : पुरुष	फोटो उपलब्ध	798	NAE0023986	निर्वाचक का नाम : शांति पति का नाम: प्रभूराम गृह संख्या : 79 उम्र : 37 लिंग : महिला	फोटो उपलब्ध	799	NAE0889410	निर्वाचक का नाम : केली पति का नाम: जौनूराम गृह संख्या : 79 उम्र : 31 लिंग : महिला	फोटो उपलब्ध
800	NAE0744128	निर्वाचक का नाम : खीमाराम पिता का नाम: अणदाराम गृह संख्या : 79 उम्र : 31 लिंग : पुरुष	फोटो उपलब्ध	801	NAE0995027	निर्वाचक का नाम : भैराराम पिता का नाम: जोगीराम गृह संख्या : 79 उम्र : 31 लिंग : पुरुष	फोटो उपलब्ध	802	NAE1215698	निर्वाचक का नाम : कला राम पिता का नाम: निम्बा गृह संख्या : 79 उम्र : 30 लिंग : पुरुष	फोटो उपलब्ध
803	NAE1215680	निर्वाचक का नाम : सोरम देवी पति का नाम: भेरा राम गृह संख्या : 79 उम्र : 28 लिंग : महिला	फोटो उपलब्ध	804	NAE1893130	निर्वाचक का नाम : भोमा राम पिता का नाम: जोगीराम गृह संख्या : 79 उम्र : 27 लिंग : पुरुष	फोटो उपलब्ध	805	RJ/22/172/156467	निर्वाचक का नाम : झमू पति का नाम: भला गृह संख्या : 80 उम्र : 75 लिंग : महिला	फोटो उपलब्ध
# 806	NAE1851039	निर्वाचक का नाम : मगा राम पिता का नाम: भला राम गृह संख्या : 80 उम्र : 58 लिंग : पुरुष	फोटो उपलब्ध	807	KLC1561216	निर्वाचक का नाम : चुनी देवी पति का नाम: मगा राम गृह संख्या : 80 उम्र : 47 लिंग : महिला	फोटो उपलब्ध	808	KLC1561224	निर्वाचक का नाम : परबता राम पिता का नाम: भला राम गृह संख्या : 80 उम्र : 46 लिंग : पुरुष	फोटो उपलब्ध
809	KLC1561232	निर्वाचक का नाम : हेमी पति का नाम: परबता राम गृह संख्या : 80 उम्र : 44 लिंग : महिला	फोटो उपलब्ध	810	NAE0324541	निर्वाचक का नाम : आदाराम पिता का नाम: भलाराम गृह संख्या : 80 उम्र : 41 लिंग : पुरुष	फोटो उपलब्ध	811	NAE0055798	निर्वाचक का नाम : मफरी पति का नाम: आदाराम गृह संख्या : 80 उम्र : 39 लिंग : महिला	फोटो उपलब्ध
812	NAE0055707	निर्वाचक का नाम : माधा राम पिता का नाम: भलाराम गृह संख्या : 80 उम्र : 35 लिंग : पुरुष	फोटो उपलब्ध	813	NAE1894807	निर्वाचक का नाम : रामू कुमारी पति का नाम: माधा राम गृह संख्या : 80 उम्र : 28 लिंग : महिला	फोटो उपलब्ध	814	RJ/22/172/157035	निर्वाचक का नाम : वचन कंवर पति का नाम: सोमदान गृह संख्या : 81 उम्र : 75 लिंग : महिला	फोटो उपलब्ध
815	KLC1561240	निर्वाचक का नाम : कुशीला कंवर पति का नाम: आवड दान गृह संख्या : 81 उम्र : 43 लिंग : महिला	फोटो उपलब्ध	816	RJ/22/172/156351	निर्वाचक का नाम : जमना पति का नाम: सांवल गृह संख्या : 82 उम्र : 60 लिंग : महिला	फोटो उपलब्ध	817	RJ/22/172/156352	निर्वाचक का नाम : मेसा पिता का नाम: रंगा गृह संख्या : 82 उम्र : 55 लिंग : पुरुष	फोटो उपलब्ध

818	KLC1753045	निर्वाचक का नाम : अणसी पति का नाम: मेसा राम गृह संख्या : 82 उम्र : 45 लिंग : महिला	फोटो उपलब्ध	819	NAE0744110	निर्वाचक का नाम : वीराराम पिता का नाम: सांवलाराम गृह संख्या : 82 उम्र : 32 लिंग : पुरुष	फोटो उपलब्ध	820	NAE0744102	निर्वाचक का नाम : कबा देवी पति का नाम: वीराराम गृह संख्या : 82 उम्र : 31 लिंग : महिला	फोटो उपलब्ध
821	NAE0919845	निर्वाचक का नाम : शंकराराम पिता का नाम: सांवलाराम गृह संख्या : 82 उम्र : 31 लिंग : पुरुष	फोटो उपलब्ध	822	NAE1949346	निर्वाचक का नाम : रतना राम पिता का नाम: सांवलाराम गृह संख्या : 82 उम्र : 29 लिंग : पुरुष	फोटो उपलब्ध	823	NAE1949320	निर्वाचक का नाम : नरसी राम पिता का नाम: सांवलाराम गृह संख्या : 82 उम्र : 27 लिंग : पुरुष	फोटो उपलब्ध
824	NAE1949312	निर्वाचक का नाम : शांता कुमारी पति का नाम: शंकरा राम गृह संख्या : 82 उम्र : 26 लिंग : महिला	फोटो उपलब्ध	825	NAE1937077	निर्वाचक का नाम : मोवना राम पिता का नाम: मेसा राम गृह संख्या : 82 उम्र : 21 लिंग : पुरुष	फोटो उपलब्ध	826	NAE1989664	निर्वाचक का नाम : डुगरा राम पिता का नाम: जोगा राम गृह संख्या : 82 उम्र : 20 लिंग : पुरुष	फोटो उपलब्ध
827	NAE0945188	निर्वाचक का नाम : कांकू पति का नाम: कलाराम गृह संख्या : 83 उम्र : 77 लिंग : महिला	फोटो उपलब्ध	828	RJ/22/172/156355	निर्वाचक का नाम : टिकमा पिता का नाम: कला गृह संख्या : 83 उम्र : 57 लिंग : पुरुष	फोटो उपलब्ध	829	RJ/22/172/156356	निर्वाचक का नाम : पारू पति का नाम: टिकमा गृह संख्या : 83 उम्र : 55 लिंग : महिला	फोटो उपलब्ध
830	KLC1561265	निर्वाचक का नाम : अर्जुन राम पिता का नाम: कला राम गृह संख्या : 83 उम्र : 49 लिंग : पुरुष	फोटो उपलब्ध	831	KLC1753052	निर्वाचक का नाम : खीमा राम पिता का नाम: कला राम गृह संख्या : 83 उम्र : 45 लिंग : पुरुष	फोटो उपलब्ध	832	NAE0137117	निर्वाचक का नाम : पांचा राम पिता का नाम: कला राम गृह संख्या : 83 उम्र : 43 लिंग : पुरुष	फोटो उपलब्ध
833	NAE0945212	निर्वाचक का नाम : लीला पति का नाम: पांचाराम गृह संख्या : 83 उम्र : 37 लिंग : महिला	फोटो उपलब्ध	834	NAE0945196	निर्वाचक का नाम : जबराराम पिता का नाम: कलाराम गृह संख्या : 83 उम्र : 36 लिंग : पुरुष	फोटो उपलब्ध	835	NAE0529081	निर्वाचक का नाम : पूरी देवी पति का नाम: खीमाराम गृह संख्या : 83 उम्र : 36 लिंग : महिला	फोटो उपलब्ध
836	NAE1781301	निर्वाचक का नाम : पार्वती पति का नाम: विजय कुमार गृह संख्या : 83 उम्र : 27 लिंग : महिला	फोटो उपलब्ध	837	NAE1858497	निर्वाचक का नाम : दिना राम पिता का नाम: टिकमा राम गृह संख्या : 83 उम्र : 25 लिंग : पुरुष	फोटो उपलब्ध	838	NAE1781269	निर्वाचक का नाम : विजय कुमार पिता का नाम: अर्जुन राम गृह संख्या : 83 उम्र : 23 लिंग : पुरुष	फोटो उपलब्ध
839	NAE1781327	निर्वाचक का नाम : मुकेश कुमार पिता का नाम: अर्जुन राम गृह संख्या : 83 उम्र : 23 लिंग : पुरुष	फोटो उपलब्ध	840	NAE2016269	निर्वाचक का नाम : चोथी देवी पति का नाम: धरमा गृह संख्या : 84 उम्र : 98 लिंग : महिला	फोटो उपलब्ध	841	RJ/22/172/156203	निर्वाचक का नाम : माला पिता का नाम: धरमा गृह संख्या : 84 उम्र : 71 लिंग : पुरुष	फोटो उपलब्ध
842	NAE0744086	निर्वाचक का नाम : मानी देवी पति का नाम: हरीराम गृह संख्या : 84 उम्र : 63 लिंग : महिला	फोटो उपलब्ध	843	RJ/22/172/156204	निर्वाचक का नाम : भुताराम पिता का नाम: धरमा गृह संख्या : 84 उम्र : 54 लिंग : पुरुष	फोटो उपलब्ध	844	RJ/22/172/157092	निर्वाचक का नाम : कुमारी हंजा पति का नाम: धरमा गृह संख्या : 84 उम्र : 54 लिंग : महिला	फोटो उपलब्ध
845	RJ/22/172/157004	निर्वाचक का नाम : तुलछा पिता का नाम: धरमा गृह संख्या : 84 उम्र : 52 लिंग : पुरुष	फोटो उपलब्ध	846	KLC2132553	निर्वाचक का नाम : शान्ती देवी पति का नाम: भुताराम गृह संख्या : 84 उम्र : 52 लिंग : महिला	फोटो उपलब्ध	847	KLC1849710	निर्वाचक का नाम : पेपो देवी पति का नाम: नर सिंगा गृह संख्या : 84 उम्र : 48 लिंग : महिला	फोटो उपलब्ध

848	KLC1753060	निर्वाचक का नाम : गणपत पिता का नाम: धरमा गृह संख्या : 84 उम्र : 47 लिंग : पुरुष	फोटो उपलब्ध	849	RJ/22/172/156014	निर्वाचक का नाम : नरसिंगा पिता का नाम: धरमा गृह संख्या : 84 उम्र : 47 लिंग : पुरुष	फोटो उपलब्ध	850	KLC1753078	निर्वाचक का नाम : पुनी पिता का नाम: गणपत गृह संख्या : 84 उम्र : 45 लिंग : महिला	फोटो उपलब्ध
851	NAE0889428	निर्वाचक का नाम : धनी पति का नाम: तलसारा गृह संख्या : 84 उम्र : 40 लिंग : महिला	फोटो उपलब्ध	852	NAE0744078	निर्वाचक का नाम : लक्ष्मण पिता का नाम: हरीराम गृह संख्या : 84 उम्र : 38 लिंग : पुरुष	फोटो उपलब्ध	853	NAE0744052	निर्वाचक का नाम : जीतन पिता का नाम: हरीराम गृह संख्या : 84 उम्र : 32 लिंग : पुरुष	फोटो उपलब्ध
854	NAE1215649	निर्वाचक का नाम : माया देवी पति का नाम: सुनील कुमार गृह संख्या : 84 उम्र : 29 लिंग : महिला	फोटो उपलब्ध	855	NAE1156421	निर्वाचक का नाम : सुनील कुमार पिता का नाम: भूता राम गृह संख्या : 84 उम्र : 29 लिंग : पुरुष	फोटो उपलब्ध	856	NAE1489590	निर्वाचक का नाम : गवरी देवी पति का नाम: वीराराम गृह संख्या : 84 उम्र : 29 लिंग : महिला	फोटो उपलब्ध
857	NAE1489814	निर्वाचक का नाम : वीरा राम पिता का नाम: माला राम गृह संख्या : 84 उम्र : 25 लिंग : पुरुष	फोटो उपलब्ध	858	NAE1932912	निर्वाचक का नाम : प्रभु राम पिता का नाम: भूता राम गृह संख्या : 84 उम्र : 25 लिंग : पुरुष	फोटो उपलब्ध	859	NAE1920057	निर्वाचक का नाम : मुकेश कुमार पिता का नाम: गणपत राम गृह संख्या : 84 उम्र : 23 लिंग : पुरुष	फोटो उपलब्ध
860	NAE1920156	निर्वाचक का नाम : हदमता राम पिता का नाम: मालाराम गृह संख्या : 84 उम्र : 23 लिंग : पुरुष	फोटो उपलब्ध	861	NAE1920149	निर्वाचक का नाम : महेंद्र पिता का नाम: नरसीगा राम गृह संख्या : 84 उम्र : 22 लिंग : पुरुष	फोटो उपलब्ध	862	NAE1990720	निर्वाचक का नाम : रमेश कुमार पिता का नाम: मालाराम गृह संख्या : 84 उम्र : 20 लिंग : पुरुष	फोटो उपलब्ध
863	NAE1991926	निर्वाचक का नाम : विक्रम कुमार पिता का नाम: गणपत राम गृह संख्या : 84 उम्र : 20 लिंग : पुरुष	फोटो उपलब्ध	864	RJ/22/172/156193	निर्वाचक का नाम : पांचा पिता का नाम: धरमा गृह संख्या : 85 उम्र : 83 लिंग : पुरुष	फोटो उपलब्ध	865	NAE0023994	निर्वाचक का नाम : भंवरा पिता का नाम: पांचा गृह संख्या : 85 उम्र : 60 लिंग : पुरुष	फोटो उपलब्ध
866	RJ/22/172/157055	निर्वाचक का नाम : सायरा पति का नाम: भंवरा गृह संख्या : 85 उम्र : 57 लिंग : महिला	फोटो उपलब्ध	867	RJ/22/172/157112	निर्वाचक का नाम : बलवंता पिता का नाम: पांचा गृह संख्या : 85 उम्र : 55 लिंग : पुरुष	फोटो उपलब्ध	868	RJ/22/172/157052	निर्वाचक का नाम : कसुबी पति का नाम: बलवंता गृह संख्या : 85 उम्र : 52 लिंग : महिला	फोटो उपलब्ध
869	KLC1849116	निर्वाचक का नाम : कलाराम पिता का नाम: पांचा राम गृह संख्या : 85 उम्र : 45 लिंग : पुरुष	फोटो उपलब्ध	870	KLC2228831	निर्वाचक का नाम : चदणी पति का नाम: कला राम गृह संख्या : 85 उम्र : 44 लिंग : महिला	फोटो उपलब्ध	871	NAE1857861	निर्वाचक का नाम : उदा राम पिता का नाम: भवरा राम गृह संख्या : 85 उम्र : 29 लिंग : पुरुष	फोटो उपलब्ध
872	NAE1131176	निर्वाचक का नाम : तेजाराम पिता का नाम: भंवरा राम गृह संख्या : 85 उम्र : 28 लिंग : पुरुष	फोटो उपलब्ध	873	NAE1414283	निर्वाचक का नाम : माला राम पिता का नाम: बालवंत राम गृह संख्या : 85 उम्र : 26 लिंग : पुरुष	फोटो उपलब्ध	874	NAE1937051	निर्वाचक का नाम : हीरा राम पिता का नाम: बलवंता राम गृह संख्या : 85 उम्र : 22 लिंग : पुरुष	फोटो उपलब्ध
875	NAE1860691	निर्वाचक का नाम : हडमता राम पिता का नाम: भंवरा राम गृह संख्या : 85 उम्र : 21 लिंग : पुरुष	फोटो उपलब्ध	876	RJ/22/172/156119	निर्वाचक का नाम : दाना पिता का नाम: हाजा गृह संख्या : 86 उम्र : 65 लिंग : पुरुष	फोटो उपलब्ध	877	RJ/22/172/156121	निर्वाचक का नाम : प्रभू पिता का नाम: हाजा गृह संख्या : 86 उम्र : 57 लिंग : पुरुष	फोटो उपलब्ध

878	NAE2006690	निर्वाचक का नाम : हुआ देवी पति का नाम: दाना गृह संख्या : 86 उम्र : 57 लिंग : महिला	फोटो उपलब्ध	879	KLC1561364	निर्वाचक का नाम : मांगी पति का नाम: प्रभुराम गृह संख्या : 86 उम्र : 45 लिंग : महिला	फोटो उपलब्ध	880	NAE0744045	निर्वाचक का नाम : शंकराराम पिता का नाम: दानाराम गृह संख्या : 86 उम्र : 31 लिंग : पुरुष	फोटो उपलब्ध
881	NAE0744037	निर्वाचक का नाम : मफरी देवी पति का नाम: शंकराराम गृह संख्या : 86 उम्र : 31 लिंग : महिला	फोटो उपलब्ध	882	NAE1414309	निर्वाचक का नाम : छगन देवी पति का नाम: पाटा राम गृह संख्या : 86 उम्र : 28 लिंग : महिला	फोटो उपलब्ध	883	NAE1156439	निर्वाचक का नाम : पता राम पिता का नाम: प्रभु राम गृह संख्या : 86 उम्र : 27 लिंग : पुरुष	फोटो उपलब्ध
884	NAE1396290	निर्वाचक का नाम : महादेवा राम पिता का नाम: दाना राम गृह संख्या : 86 उम्र : 26 लिंग : पुरुष	फोटो उपलब्ध	885	NAE1687391	निर्वाचक का नाम : मंजू देवी पति का नाम: महादेव राम गृह संख्या : 86 उम्र : 25 लिंग : महिला	फोटो उपलब्ध	886	NAE2232924	निर्वाचक का नाम : श्रवण कुमार पिता का नाम: प्रभु राम गृह संख्या : 86 उम्र : 24 लिंग : पुरुष	फोटो उपलब्ध
887	RJ/22/172/156468	निर्वाचक का नाम : वाला पिता का नाम: मांगा गृह संख्या : 87 उम्र : 67 लिंग : पुरुष	फोटो उपलब्ध	888	RJ/22/172/156469	निर्वाचक का नाम : वगतू देवी पति का नाम: वालाराम गृह संख्या : 87 उम्र : 64 लिंग : महिला	फोटो उपलब्ध	889	RJ/22/172/157125	निर्वाचक का नाम : सांवला पिता का नाम: मांगा गृह संख्या : 87 उम्र : 60 लिंग : पुरुष	फोटो उपलब्ध
890	RJ/22/172/156470	निर्वाचक का नाम : छगन पति का नाम: सांवला गृह संख्या : 87 उम्र : 55 लिंग : महिला	फोटो उपलब्ध	891	KLC2227916	निर्वाचक का नाम : प्रभूराम पिता का नाम: मांगाराम गृह संख्या : 87 उम्र : 45 लिंग : पुरुष	फोटो उपलब्ध	892	KLC2227924	निर्वाचक का नाम : मोरो पति का नाम: प्रभूराम गृह संख्या : 87 उम्र : 42 लिंग : महिला	फोटो उपलब्ध
893	NAE0598474	निर्वाचक का नाम : गंगदाराम पिता का नाम: वालाराम गृह संख्या : 87 उम्र : 32 लिंग : पुरुष	फोटो उपलब्ध	894	NAE0744029	निर्वाचक का नाम : जानूराम पिता का नाम: सांवलाराम गृह संख्या : 87 उम्र : 31 लिंग : पुरुष	फोटो उपलब्ध	895	NAE0814566	निर्वाचक का नाम : हंजा देवी पति का नाम: गंगदाराम गृह संख्या : 87 उम्र : 31 लिंग : महिला	फोटो उपलब्ध
896	NAE1086388	निर्वाचक का नाम : मफरी पति का नाम: जानूराम गृह संख्या : 87 उम्र : 30 लिंग : महिला	फोटो उपलब्ध	897	NAE1591080	निर्वाचक का नाम : महादेवा राम पिता का नाम: वाला राम गृह संख्या : 87 उम्र : 26 लिंग : पुरुष	फोटो उपलब्ध	898	NAE1895010	निर्वाचक का नाम : देसु देवी पति का नाम: महादेवा राम गृह संख्या : 87 उम्र : 24 लिंग : महिला	फोटो उपलब्ध
899	NAE2206993	निर्वाचक का नाम : संगीता देवी पति का नाम: कृष्ण कुमार गृह संख्या : 87 उम्र : 21 लिंग : महिला	फोटो उपलब्ध	900	NAE2138030	निर्वाचक का नाम : वसना राम पिता का नाम: प्रभु राम गृह संख्या : 87 उम्र : 19 लिंग : पुरुष	फोटो उपलब्ध	901	NAE2209880	निर्वाचक का नाम : कृष्ण कुमार पिता का नाम: सांवला राम गृह संख्या : 87 उम्र : 19 लिंग : पुरुष	फोटो उपलब्ध
902	NAE2212140	निर्वाचक का नाम : पारू पति का नाम: पदमा गृह संख्या : 88 उम्र : 85 लिंग : महिला	फोटो उपलब्ध	903	KLC1561281	निर्वाचक का नाम : जीवा पिता का नाम: पदमा गृह संख्या : 88 उम्र : 57 लिंग : पुरुष	फोटो उपलब्ध	904	KLC1561299	निर्वाचक का नाम : पाबु पति का नाम: जीवा राम गृह संख्या : 88 उम्र : 47 लिंग : महिला	फोटो उपलब्ध
905	KLC1561307	निर्वाचक का नाम : तगी पति का नाम: लखमा राम गृह संख्या : 88 उम्र : 44 लिंग : महिला	फोटो उपलब्ध	906	NAE2206324	निर्वाचक का नाम : लखमा राम पिता का नाम: पदमा राम गृह संख्या : 88 उम्र : 40 लिंग : पुरुष	फोटो उपलब्ध	907	KLC2227932	निर्वाचक का नाम : शंकराराम पिता का नाम: पदमाराम गृह संख्या : 88 उम्र : 39 लिंग : पुरुष	फोटो उपलब्ध

908	NAE0241612	निर्वाचक का नाम : संतोकी देवी पति का नाम: शंकराराम गृह संख्या : 88 उम्र : 38 लिंग : महिला	फोटो उपलब्ध	909	NAE0744011	निर्वाचक का नाम : हंजाराम पिता का नाम: जीवाराम गृह संख्या : 88 उम्र : 31 लिंग : पुरुष	फोटो उपलब्ध	910	NAE1215656	निर्वाचक का नाम : लक्ष्मी देवी पति का नाम: हंजाराम गृह संख्या : 88 उम्र : 29 लिंग : महिला	फोटो उपलब्ध
911	NAE2205953	निर्वाचक का नाम : पिका कुमारी पिता का नाम: लखमा राम गृह संख्या : 88 उम्र : 19 लिंग : महिला	फोटो उपलब्ध	912	RJ/22/172/156093	निर्वाचक का नाम : मांगा पिता का नाम: भीमा गृह संख्या : 89 उम्र : 80 लिंग : पुरुष	फोटो उपलब्ध	913	RJ/22/172/156066	निर्वाचक का नाम : संजणी पति का नाम: मांगा गृह संख्या : 89 उम्र : 77 लिंग : महिला	फोटो उपलब्ध
914	RJ/22/172/157001	निर्वाचक का नाम : गणेशा पिता का नाम: भीमा गृह संख्या : 89 उम्र : 73 लिंग : पुरुष	फोटो उपलब्ध	915	RJ/22/172/156064	निर्वाचक का नाम : नैनू पति का नाम: गणेशा गृह संख्या : 89 उम्र : 70 लिंग : महिला	फोटो उपलब्ध	916	NAE0324434	निर्वाचक का नाम : हराराम पिता का नाम: मांगाजी गृह संख्या : 89 उम्र : 52 लिंग : पुरुष	फोटो उपलब्ध
917	KLC2229268	निर्वाचक का नाम : रम्भा देवी पति का नाम: हराराम गृह संख्या : 89 उम्र : 47 लिंग : महिला	फोटो उपलब्ध	918	NAE0241505	निर्वाचक का नाम : सांवलाराम पिता का नाम: गणेशाराम गृह संख्या : 89 उम्र : 46 लिंग : पुरुष	फोटो उपलब्ध	919	KLC2229243	निर्वाचक का नाम : चेनाराम पिता का नाम: मांगाजी गृह संख्या : 89 उम्र : 45 लिंग : पुरुष	फोटो उपलब्ध
920	KLC2229250	निर्वाचक का नाम : खीन्दाराम पिता का नाम: मांगाजी गृह संख्या : 89 उम्र : 45 लिंग : पुरुष	फोटो उपलब्ध	921	NAE0137307	निर्वाचक का नाम : निंबा पिता का नाम: गणेशा गृह संख्या : 89 उम्र : 44 लिंग : पुरुष	फोटो उपलब्ध	922	NAE0137331	निर्वाचक का नाम : रमकू पति का नाम: सांवलाराम गृह संख्या : 89 उम्र : 44 लिंग : महिला	फोटो उपलब्ध
923	NAE0137323	निर्वाचक का नाम : पंखु पति का नाम: निंबा गृह संख्या : 89 उम्र : 42 लिंग : महिला	फोटो उपलब्ध	924	NAE0402032	निर्वाचक का नाम : करतु पति का नाम: चेनाराम गृह संख्या : 89 उम्र : 39 लिंग : महिला	फोटो उपलब्ध	925	NAE0324442	निर्वाचक का नाम : करमी पिता का नाम: मांगा गृह संख्या : 89 उम्र : 38 लिंग : पुरुष	फोटो उपलब्ध
926	NAE0137232	निर्वाचक का नाम : जेठाराम पिता का नाम: मांगा गृह संख्या : 89 उम्र : 36 लिंग : पुरुष	फोटो उपलब्ध	927	NAE0744003	निर्वाचक का नाम : रूपाराम पिता का नाम: गणेशाराम गृह संख्या : 89 उम्र : 31 लिंग : पुरुष	फोटो उपलब्ध	928	NAE0743997	निर्वाचक का नाम : देशु देवी पति का नाम: खींदाराम गृह संख्या : 89 उम्र : 31 लिंग : महिला	फोटो उपलब्ध
929	NAE0743989	निर्वाचक का नाम : सौरम देवी पति का नाम: करमीराम गृह संख्या : 89 उम्र : 31 लिंग : महिला	फोटो उपलब्ध	930	NAE0919852	निर्वाचक का नाम : राजो देवी पति का नाम: रूपाराम गृह संख्या : 89 उम्र : 31 लिंग : महिला	फोटो उपलब्ध	931	NAE1215664	निर्वाचक का नाम : जमना देवी पति का नाम: जेठाराम गृह संख्या : 89 उम्र : 30 लिंग : महिला	फोटो उपलब्ध
932	KLC1561323	निर्वाचक का नाम : देमा पति का नाम: सोना राम गृह संख्या : 90 उम्र : 90 लिंग : महिला	फोटो उपलब्ध	933	RJ/22/172/156472	निर्वाचक का नाम : गेना पिता का नाम: गजा गृह संख्या : 90 उम्र : 65 लिंग : पुरुष	फोटो उपलब्ध	934	KLC1450337	निर्वाचक का नाम : चम्पा देवी पति का नाम: गेना राम गृह संख्या : 90 उम्र : 61 लिंग : महिला	फोटो उपलब्ध
935	KLC1352129	निर्वाचक का नाम : सांवला पिता का नाम: गजा गृह संख्या : 90 उम्र : 59 लिंग : पुरुष	फोटो उपलब्ध	936	KLC2227478	निर्वाचक का नाम : जोधा राम पिता का नाम: गजा राम गृह संख्या : 90 उम्र : 59 लिंग : पुरुष	फोटो उपलब्ध	937	KLC2227510	निर्वाचक का नाम : सीता पति का नाम: जोधा राम गृह संख्या : 90 उम्र : 56 लिंग : महिला	फोटो उपलब्ध

938 निर्वाचक का नाम : गीगो पति का नाम: सांवल राम गृह संख्या : 90 उम्र : 51 लिंग : महिला	KLC1753128	939 निर्वाचक का नाम : बगा राम पिता का नाम: सोना राम गृह संख्या : 90 उम्र : 49 लिंग : पुरुष	KLC1561331	940 निर्वाचक का नाम : ओबा राम पिता का नाम: गेना राम गृह संख्या : 90 उम्र : 43 लिंग : पुरुष	NAE0055830
941 निर्वाचक का नाम : दरगी पति का नाम: ओबाराम गृह संख्या : 90 उम्र : 39 लिंग : महिला	NAE0324459	942 निर्वाचक का नाम : भूरा राम चौधरी पिता का नाम: गेनाराम गृह संख्या : 90 उम्र : 37 लिंग : पुरुष	NAE0324426	943 निर्वाचक का नाम : सुआ पति का नाम: भूराराम गृह संख्या : 90 उम्र : 36 लिंग : महिला	NAE0324467
944 निर्वाचक का नाम : मीरो पति का नाम: नरसाराम गृह संख्या : 90 उम्र : 32 लिंग : महिला	NAE0814574	945 निर्वाचक का नाम : पान्खी देवी पति का नाम: दूरा राम नल गृह संख्या : 90 उम्र : 32 लिंग : महिला	NAE1215953	946 निर्वाचक का नाम : दुगरा राम पिता का नाम: ससावालआराम नल गृह संख्या : 90 उम्र : 29 लिंग : पुरुष	NAE1215946
947 निर्वाचक का नाम : मोरो कुमारी पिता का नाम: बगा राम गृह संख्या : 90 उम्र : 24 लिंग : महिला	NAE2038115	948 निर्वाचक का नाम : भगवाना राम पिता का नाम: बगा राम गृह संख्या : 90 उम्र : 21 लिंग : पुरुष	NAE1815695	949 निर्वाचक का नाम : सोमो पति का नाम: मेदा गृह संख्या : 91 उम्र : 75 लिंग : महिला	RJ/22/172/156473
950 निर्वाचक का नाम : गोबा पिता का नाम: मेंदा गृह संख्या : 91 उम्र : 53 लिंग : पुरुष	RJ/22/172/156190	951 निर्वाचक का नाम : लेहरो पति का नाम: गोबाराम गृह संख्या : 91 उम्र : 46 लिंग : महिला	KLC2227965	952 निर्वाचक का नाम : भोमा राम पिता का नाम: मेंदा राम गृह संख्या : 91 उम्र : 45 लिंग : पुरुष	KLC2028843
953 निर्वाचक का नाम : रखमो पति का नाम: भोमा राम गृह संख्या : 91 उम्र : 43 लिंग : महिला	KLC1561356	954 निर्वाचक का नाम : बालाराम पति का नाम: मेंदाराम गृह संख्या : 91 उम्र : 39 लिंग : पुरुष	NAE0055822	955 निर्वाचक का नाम : ओखाराम पिता का नाम: मदरूपाराम गृह संख्या : 91 उम्र : 37 लिंग : पुरुष	NAE0055814
956 निर्वाचक का नाम : झीणी देवी पति का नाम: वाला राम गृह संख्या : 91 उम्र : 36 लिंग : महिला	NAE0743971	957 निर्वाचक का नाम : लेहरो पति का नाम: ओखाराम गृह संख्या : 91 उम्र : 32 लिंग : महिला	NAE0814582	958 निर्वाचक का नाम : दुर्गा राम पिता का नाम: गोबा राम गृह संख्या : 91 उम्र : 26 लिंग : पुरुष	NAE1414325
959 निर्वाचक का नाम : नानजी राम पिता का नाम: भोमा राम गृह संख्या : 91 उम्र : 19 लिंग : पुरुष	NAE2143683	960 निर्वाचक का नाम : बिलाराम पिता का नाम: सोनाराम गृह संख्या : 92 उम्र : 35 लिंग : पुरुष	NAE0598482	961 निर्वाचक का नाम : पिना देवी पति का नाम: बिलाराम गृह संख्या : 92 उम्र : 34 लिंग : महिला	NAE0598490
962 निर्वाचक का नाम : समी बानो पति का नाम: साले खान गृह संख्या : 358 उम्र : 33 लिंग : महिला	NAE1589134	963 निर्वाचक का नाम : सवा राम पिता का नाम: पातराम गृह संख्या : 358 उम्र : 29 लिंग : पुरुष	NAE1215672		

विधान सभा क्षेत्र की संख्या व नाम : 143-भीनमाल
घटक I - परिवर्धन सूची 1 (16-12-2025 से 21-02-2026 तक)

964	1	NAE2265288	निर्वाचक का नाम : नारायण राम पिता का नाम: आदा राम गृह संख्या : 32 उम्र : 18 लिंग : पुरुष	965	1	NAE2265353	निर्वाचक का नाम : भरत कुमार पिता का नाम: बगा राम गृह संख्या : 03 उम्र : 19 लिंग : पुरुष	966	2	NAE2265379	निर्वाचक का नाम : महेंद्र कुमार पिता का नाम: तेजा राम गृह संख्या : 70 उम्र : 19 लिंग : पुरुष
967	1	NAE2268746	निर्वाचक का नाम : पाता राम पिता का नाम: जैसा राम गृह संख्या : 36 उम्र : 24 लिंग : पुरुष	968	1	NAE2269009	निर्वाचक का नाम : रामा राम पिता का नाम: सांवल राम गृह संख्या : 42 उम्र : 21 लिंग : पुरुष	969	1	NAE2268795	निर्वाचक का नाम : प्यारी पिता का नाम: मेसा राम गृह संख्या : 41 उम्र : 23 लिंग : महिला
970	1	NAE2268266	निर्वाचक का नाम : नरपत राम पिता का नाम: मांगा राम गृह संख्या : 33 उम्र : 19 लिंग : पुरुष	971	1	NAE2268241	निर्वाचक का नाम : हडमता राम पिता का नाम: जीवा राम गृह संख्या : 41 उम्र : 23 लिंग : पुरुष	972	1	NAE2268233	निर्वाचक का नाम : ममता कुमारी पिता का नाम: मानाराम गृह संख्या : 44 उम्र : 20 लिंग : महिला
973	1	NAE2268704	निर्वाचक का नाम : गीता कुमारी पिता का नाम: माना राम गृह संख्या : 44 उम्र : 22 लिंग : महिला	974	1	NAE2268167	निर्वाचक का नाम : सुरा राम पिता का नाम: जीवा राम गृह संख्या : 41 उम्र : 22 लिंग : पुरुष	975	1	NAE2268191	निर्वाचक का नाम : रामा राम पिता का नाम: माना राम गृह संख्या : 44 उम्र : 18 लिंग : पुरुष
976	1	NAE2269157	निर्वाचक का नाम : संगीता पिता का नाम: खंगारा राम गृह संख्या : 44 उम्र : 22 लिंग : महिला	977	1	NAE2269165	निर्वाचक का नाम : हीरा राम पिता का नाम: सजाणा राम गृह संख्या : 40 उम्र : 20 लिंग : पुरुष	978	1	NAE2269173	निर्वाचक का नाम : पारस कुमारी पिता का नाम: सजाणा राम गृह संख्या : 40 उम्र : 19 लिंग : महिला
979	2	NAE2297703	निर्वाचक का नाम : अनीता पति का नाम: जीतन गृह संख्या : 84 उम्र : 24 लिंग : महिला	980	2	NAE2299352	निर्वाचक का नाम : परखा राम पिता का नाम: निंबा राम गृह संख्या : 55 उम्र : 22 लिंग : पुरुष				

निर्वाचकों का विवरण :							
A) मतदाताओं की संख्या :							
		नामावली का प्रकार	निर्वाचक नामावली की पहचान :	मतदाताओं की संख्या :			
				पुरुष	महिला	तृतीय लिंग	कुल
I	मूल	मूल नामावली	समस्त पूरकों को समेकित करते हुए विशेष गहन पुनरीक्षण 2026 की मूल नामावली	513	450	0	963
II	घटक I - परिवर्धन सूची	पूरक 1	विशेष गहन पुनरीक्षण - 2026	11	6	0	17
III	घटक II - विलोपन सूची	पूरक 1	विशेष गहन पुनरीक्षण - 2026	0	0	0	0
IV	लिंग में संशोधन के कारण अंतर			0	0	0	0
पुनरीक्षण के बाद इस नामावली में शुद्ध निर्वाचक (I+II-III+IV)				524	456	0	980
B) संशोधनों की संख्या :							
नामावली का प्रकार		निर्वाचक नामावली की पहचान :		संशोधनों की संख्या :			
पूरक 1		विशेष गहन पुनरीक्षण - 2026		3			

निर्वाचक रजिस्ट्रीकरण अधिकारी द्वारा जारी

E2-मृत्यु, S2-स्थानांतरित, R2-दोहरी प्रविष्टि, M2-लापता, Q2-अहर्ता नहीं