

निर्वाचक नामावली 2026 S20 राजस्थान

विधान सभा क्षेत्र की संख्या, नाम व आरक्षण स्थिति : 143 - भीनमाल (सामान्य)		भाग संख्या : : 115													
संसदीय निर्वाचन क्षेत्र की संख्या, नाम व आरक्षण स्थिति, जिसमें विधान सभा निर्वाचन क्षेत्र स्थित है : 18 - जालोर (सामान्य)															
1. पुनरीक्षण का विवरण															
पुनरीक्षण का वर्ष :	2026	निर्वाचक नामावली की पहचान : समस्त पूरकों को समेकित करते हुए विशेष गहन पुनरीक्षण 2026 की मूल नामावली													
अर्हता तिथि :	01-01-2026														
पुनरीक्षण का स्वरूप :	विशेष गहन पुनरीक्षण - 2026														
प्रकाशन की तिथि :	21-02-2026														
2. भाग व मतदान क्षेत्र का विवरण :															
भाग में आने वाले अनुभागों की संख्या और नाम :															
1-पुरोहितों का बास,मेड़ा ब्राह्मणान 2-पुरोहितों की ढाणिया,मेड़ा ब्राह्मणान 3-मेगवालों की ढाणिया,मेड़ा ब्राह्मणान 4-पुरोहितों की ढाणिया,मेड़ा ब्राह्मणान 5-रबारियों की ढाणीयां,मेड़ा ब्राह्मणान 6-पुरियो की ढाणिया,खेड़ा पुरिया	<table style="width: 100%; border-collapse: collapse;"> <tr> <td style="width: 60%;">मुख्य शहर / मुख्य ग्राम</td> <td style="width: 40%;">: मेड़ा पुरोहितान</td> </tr> <tr> <td>वार्ड</td> <td>:</td> </tr> <tr> <td>पोस्ट ऑफिस</td> <td>: KUKA BO</td> </tr> <tr> <td>पुलिस थाना</td> <td>: बागोडा</td> </tr> <tr> <td>तहसील</td> <td>: बागोडा</td> </tr> <tr> <td>जिला</td> <td>: जालौर</td> </tr> <tr> <td>पिन कोड</td> <td>: 343029</td> </tr> </table>	मुख्य शहर / मुख्य ग्राम	: मेड़ा पुरोहितान	वार्ड	:	पोस्ट ऑफिस	: KUKA BO	पुलिस थाना	: बागोडा	तहसील	: बागोडा	जिला	: जालौर	पिन कोड	: 343029
मुख्य शहर / मुख्य ग्राम	: मेड़ा पुरोहितान														
वार्ड	:														
पोस्ट ऑफिस	: KUKA BO														
पुलिस थाना	: बागोडा														
तहसील	: बागोडा														
जिला	: जालौर														
पिन कोड	: 343029														
3. मतदान केंद्र का विवरण															
मतदान केंद्र की संख्या व नाम :	मतदान केन्द्र की विशेष हैसियत (पुरुष/महिला/सामान्य) :	सामान्य													
115 - मेडा ब्रह्मणान	इस मतदान क्षेत्र के सहायक (ऑक्जिलियरी) मतदान केन्द्रों की संख्या :	0													
मतदान केंद्र का भवन व पता :	राजकीय उच्च माध्यमिक विद्यालय, नया भवन, मेडा ब्रह्मणान														
4. मतदाताओं की संख्या :															
आरंभिक क्रम	अंतिम क्रम	मतदाताओं की संख्या													
संख्या	संख्या	पुरुष	महिला	तृतीय लिंग	कुल										
1	952	519	433	0	952										

निर्वाचक रजिस्ट्रीकरण अधिकारी द्वारा जारी

Nazri Naksha

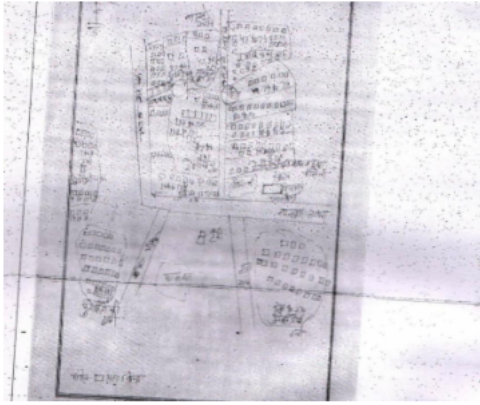

Google Map View



Polling Station Building Front View



Polling Station Front View



Cad View

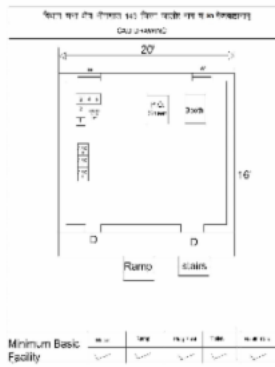

Key MAP View



1	NAE1530302	निर्वाचक का नाम : महेंद्र कुमार पिता का नाम: घेवर चंद सोनी गृह संख्या : 6 उम्र : 25 लिंग : पुरुष	फोटो उपलब्ध	2	NAE1709302	निर्वाचक का नाम : कविता कुमारी अन्य: रत्ना राम गृह संख्या : 9 उम्र : 27 लिंग : पुरुष	फोटो उपलब्ध	3	NAE1530351	निर्वाचक का नाम : भरतकुमार पिता का नाम: शंकराराम गृह संख्या : 09 उम्र : 25 लिंग : पुरुष	फोटो उपलब्ध
4	NAE1532183	निर्वाचक का नाम : झिणी देवी पति का नाम: हरदा राम गृह संख्या : 12 उम्र : 25 लिंग : महिला	फोटो उपलब्ध	5	NAE1532381	निर्वाचक का नाम : चम्पालाल पिता का नाम: कालुराम गृह संख्या : 13 उम्र : 25 लिंग : पुरुष	फोटो उपलब्ध	6	NAE1625748	निर्वाचक का नाम : दिनेश कुमार पिता का नाम: केवदा राम गृह संख्या : 14 उम्र : 26 लिंग : पुरुष	फोटो उपलब्ध
7	NAE1531730	निर्वाचक का नाम : जगदीश कुमार पिता का नाम: पाबू राम गृह संख्या : 14 उम्र : 25 लिंग : पुरुष	फोटो उपलब्ध	8	NAE1530435	निर्वाचक का नाम : रमेश कुमार पिता का नाम: जामता राम गृह संख्या : 27 उम्र : 25 लिंग : पुरुष	फोटो उपलब्ध	9	NAE1530468	निर्वाचक का नाम : नितेश कुमार पिता का नाम: आसा राम गृह संख्या : 31 उम्र : 25 लिंग : पुरुष	फोटो उपलब्ध
10	NAE1530484	निर्वाचक का नाम : अंदा राम पिता का नाम: पन्ना राम गृह संख्या : 48 उम्र : 25 लिंग : पुरुष	फोटो उपलब्ध	11	RJ/22/172/471032	निर्वाचक का नाम : मीरा पति का नाम: सरदार गृह संख्या : 142 उम्र : 90 लिंग : महिला	फोटो उपलब्ध	12	RJ/22/172/471498	निर्वाचक का नाम : मोबता पिता का नाम: केरा गृह संख्या : 143 उम्र : 77 लिंग : पुरुष	फोटो उपलब्ध
13	RJ/22/172/471005	निर्वाचक का नाम : भूरी पति का नाम: मोबता गृह संख्या : 143 उम्र : 75 लिंग : महिला	फोटो उपलब्ध	14	RJ/22/172/471556	निर्वाचक का नाम : किस्तुरा पिता का नाम: मोबता गृह संख्या : 143 उम्र : 56 लिंग : पुरुष	फोटो उपलब्ध	15	KLC1402239	निर्वाचक का नाम : रम्भा पति का नाम: किस्तुरा गृह संख्या : 143 उम्र : 55 लिंग : महिला	फोटो उपलब्ध
16	KLC1402486	निर्वाचक का नाम : रमेश कुमार पिता का नाम: मोबताराम गृह संख्या : 143 उम्र : 44 लिंग : पुरुष	फोटो उपलब्ध	17	KLC2153989	निर्वाचक का नाम : सौरभ देवी पति का नाम: रमेश कुमार गृह संख्या : 143 उम्र : 42 लिंग : महिला	फोटो उपलब्ध	18	NAE0233890	निर्वाचक का नाम : गवदाराम पिता का नाम: मोबताराम गृह संख्या : 143 उम्र : 37 लिंग : पुरुष	फोटो उपलब्ध
19	NAE1528629	निर्वाचक का नाम : गोपाल पिता का नाम: किस्तुरा राम गृह संख्या : 143 उम्र : 25 लिंग : पुरुष	फोटो उपलब्ध	20	NAE1896562	निर्वाचक का नाम : प्रियंका पति का नाम: दशरथ कुमार गृह संख्या : 143 उम्र : 25 लिंग : महिला	फोटो उपलब्ध	21	NAE2187599	निर्वाचक का नाम : रतना राम पिता का नाम: रमेश कुमार गृह संख्या : 143 उम्र : 19 लिंग : पुरुष	फोटो उपलब्ध
22	RJ/22/172/471006	निर्वाचक का नाम : उमी पति का नाम: हडमता गृह संख्या : 144 उम्र : 71 लिंग : महिला	फोटो उपलब्ध	23	KLC1483544	निर्वाचक का नाम : पवनी पति का नाम: परखा गृह संख्या : 144 उम्र : 46 लिंग : महिला	फोटो उपलब्ध	24	KLC2077949	निर्वाचक का नाम : निम्ना पिता का नाम: हडमता गृह संख्या : 144 उम्र : 43 लिंग : पुरुष	फोटो उपलब्ध
25	NAE1410414	निर्वाचक का नाम : मंगला राम पिता का नाम: परखा राम गृह संख्या : 144 उम्र : 26 लिंग : पुरुष	फोटो उपलब्ध	26	RJ/22/172/471559	निर्वाचक का नाम : लाला पिता का नाम: हंजा गृह संख्या : 145 उम्र : 53 लिंग : पुरुष	फोटो उपलब्ध	27	NAE0059782	निर्वाचक का नाम : मूली पति का नाम: लाला गृह संख्या : 145 उम्र : 44 लिंग : महिला	फोटो उपलब्ध
28	NAE2126274	निर्वाचक का नाम : अशोक कुमार पिता का नाम: लाला राम गृह संख्या : 145 उम्र : 25 लिंग : पुरुष	फोटो उपलब्ध	29	NAE1751239	निर्वाचक का नाम : विक्रम कुमार पिता का नाम: जोगा राम गृह संख्या : 145 उम्र : 23 लिंग : पुरुष	फोटो उपलब्ध	30	NAE1883636	निर्वाचक का नाम : हितेश कुमार पिता का नाम: लाला राम गृह संख्या : 145 उम्र : 21 लिंग : पुरुष	फोटो उपलब्ध

31	RJ/22/172/471562	निर्वाचक का नाम : जोगा पिता का नाम: जवा गृह संख्या : 146 उम्र : 53 लिंग : पुरुष	32	KLC1657469	निर्वाचक का नाम : सौरभ पति का नाम: जोगा गृह संख्या : 146 उम्र : 44 लिंग : महिला	33	NAE1410471	निर्वाचक का नाम : महेंद्र कुमार पिता का नाम: जोगा राम गृह संख्या : 146 उम्र : 27 लिंग : पुरुष
34	NAE1757004	निर्वाचक का नाम : मणि देवी पति का नाम: महेंद्र कुमार गृह संख्या : 146 उम्र : 26 लिंग : महिला	35	RJ/22/172/471187	निर्वाचक का नाम : जेरूपा पिता का नाम: रामा गृह संख्या : 148 उम्र : 80 लिंग : पुरुष	36	RJ/22/172/472036	निर्वाचक का नाम : छगन पति का नाम: जेरूपा गृह संख्या : 148 उम्र : 77 लिंग : महिला
37	KLC1402254	निर्वाचक का नाम : बाबूराम पिता का नाम: जेरूपा गृह संख्या : 148 उम्र : 52 लिंग : पुरुष	38	KLC1402452	निर्वाचक का नाम : नेनू पति का नाम: बाबूमाली गृह संख्या : 148 उम्र : 51 लिंग : महिला	39	KLC1483486	निर्वाचक का नाम : गवराराम पिता का नाम: जेरूपाराम गृह संख्या : 148 उम्र : 46 लिंग : पुरुष
40	KLC1657477	निर्वाचक का नाम : हस्तु पति का नाम: गवराराम गृह संख्या : 148 उम्र : 43 लिंग : महिला	41	NAE1755248	निर्वाचक का नाम : कैलाश कुमार पिता का नाम: बाबू लाल गृह संख्या : 148 उम्र : 23 लिंग : पुरुष	42	NAE1960475	निर्वाचक का नाम : जीवन कुमार पिता का नाम: बाबू राम गृह संख्या : 148 उम्र : 20 लिंग : पुरुष
43	RJ/22/172/472019	निर्वाचक का नाम : भगवाना पिता का नाम: रामा गृह संख्या : 149 उम्र : 70 लिंग : पुरुष	44	RJ/22/172/471479	निर्वाचक का नाम : सुन्दर पति का नाम: भगवाना गृह संख्या : 149 उम्र : 69 लिंग : महिला	45	RJ/22/172/471565	निर्वाचक का नाम : फूला पिता का नाम: भगवाना गृह संख्या : 149 उम्र : 53 लिंग : पुरुष
46	KLC1483445	निर्वाचक का नाम : दरिया पति का नाम: फूलाराम गृह संख्या : 149 उम्र : 50 लिंग : महिला	47	NAE1528645	निर्वाचक का नाम : विक्रम कुमार पिता का नाम: फुला राम गृह संख्या : 149 उम्र : 25 लिंग : पुरुष	48	NAE1976323	निर्वाचक का नाम : अशोक कुमार पिता का नाम: फुला राम गृह संख्या : 149 उम्र : 20 लिंग : पुरुष
49	KLC2077956	निर्वाचक का नाम : सावला पिता का नाम: रावता गृह संख्या : 150 उम्र : 65 लिंग : पुरुष	50	RJ/22/172/471477	निर्वाचक का नाम : बरजू पति का नाम: सांवला गृह संख्या : 150 उम्र : 63 लिंग : महिला	51	NAE0281188	निर्वाचक का नाम : सुरेश कुमार पिता का नाम: सांवलाराम गृह संख्या : 150 उम्र : 36 लिंग : पुरुष
52	NAE0281154	निर्वाचक का नाम : भागु देवी पति का नाम: सुरेश कुमार गृह संख्या : 150 उम्र : 36 लिंग : महिला	53	NAE0735613	निर्वाचक का नाम : अर्जुनराम पिता का नाम: सांवलाराम गृह संख्या : 150 उम्र : 31 लिंग : पुरुष	54	RJ/22/172/471097	निर्वाचक का नाम : जामता पिता का नाम: छोगा गृह संख्या : 151 उम्र : 73 लिंग : पुरुष
55	RJ/22/172/471031	निर्वाचक का नाम : शांता पति का नाम: जामता गृह संख्या : 151 उम्र : 70 लिंग : महिला	56	RJ/22/172/471157	निर्वाचक का नाम : मुगा पिता का नाम: जामता गृह संख्या : 151 उम्र : 53 लिंग : पुरुष	57	KLC1657493	निर्वाचक का नाम : कृष्ण कुमार पिता का नाम: जामताराम गृह संख्या : 151 उम्र : 46 लिंग : पुरुष
58	KLC1657501	निर्वाचक का नाम : पंखी पति का नाम: मुंगा गृह संख्या : 151 उम्र : 45 लिंग : महिला	59	KLC1657519	निर्वाचक का नाम : देसू पति का नाम: कृष्ण गृह संख्या : 151 उम्र : 44 लिंग : महिला	60	NAE0233817	निर्वाचक का नाम : धन्ना पिता का नाम: जामता गृह संख्या : 151 उम्र : 43 लिंग : पुरुष

61	NAE0233809	निर्वाचक का नाम : दिनेश कुमार पिता का नाम: जामताराम गृह संख्या : 151 उम्र : 36 लिंग : पुरुष	फोटो उपलब्ध	62	NAE0233882	निर्वाचक का नाम : सविता पति का नाम: धनाराम गृह संख्या : 151 उम्र : 36 लिंग : महिला	फोटो उपलब्ध	63	NAE0983429	निर्वाचक का नाम : निरमा देवी पति का नाम: दिनेश कुमार गृह संख्या : 151 उम्र : 30 लिंग : महिला	फोटो उपलब्ध
64	KLC1657527	निर्वाचक का नाम : हनुमान पिता का नाम: जैसा गृह संख्या : 152 उम्र : 45 लिंग : पुरुष	फोटो उपलब्ध	65	KLC1657535	निर्वाचक का नाम : ढपी पति का नाम: हनुमान गृह संख्या : 152 उम्र : 44 लिंग : महिला	फोटो उपलब्ध	66	NAE1771682	निर्वाचक का नाम : नरेश कुमार पिता का नाम: हडमाना राम गृह संख्या : 152 उम्र : 22 लिंग : पुरुष	फोटो उपलब्ध
67	RJ/22/172/471204	निर्वाचक का नाम : लादा पिता का नाम: लक्ष्मणा गृह संख्या : 153 उम्र : 70 लिंग : पुरुष	फोटो उपलब्ध	68	RJ/22/172/471368	निर्वाचक का नाम : पंखी पति का नाम: लादा गृह संख्या : 153 उम्र : 67 लिंग : महिला	फोटो उपलब्ध	69	NAE0735621	निर्वाचक का नाम : संतोष कुमार पिता का नाम: लाधाराम गृह संख्या : 153 उम्र : 31 लिंग : पुरुष	फोटो उपलब्ध
70	RJ/22/172/471566	निर्वाचक का नाम : दला पिता का नाम: लक्ष्मणा गृह संख्या : 154 उम्र : 65 लिंग : पुरुष	फोटो उपलब्ध	71	RJ/22/172/471567	निर्वाचक का नाम : कमला पति का नाम: दला गृह संख्या : 154 उम्र : 63 लिंग : महिला	फोटो उपलब्ध	72	NAE0735639	निर्वाचक का नाम : कुभाराम पिता का नाम: दलाराम गृह संख्या : 154 उम्र : 31 लिंग : पुरुष	फोटो उपलब्ध
73	NAE1595016	निर्वाचक का नाम : कपा राम पिता का नाम: दला राम गृह संख्या : 154 उम्र : 25 लिंग : पुरुष	फोटो उपलब्ध	74	RJ/22/172/471073	निर्वाचक का नाम : पेला पिता का नाम: खेंदा गृह संख्या : 155 उम्र : 77 लिंग : पुरुष	फोटो उपलब्ध	75	RJ/22/172/471453	निर्वाचक का नाम : गंगा पति का नाम: पेला गृह संख्या : 155 उम्र : 75 लिंग : महिला	फोटो उपलब्ध
76	RJ/22/172/471600	निर्वाचक का नाम : गवरा पिता का नाम: पैला गृह संख्या : 155 उम्र : 53 लिंग : पुरुष	फोटो उपलब्ध	77	KLC1657543	निर्वाचक का नाम : लीला पति का नाम: गवरा गृह संख्या : 155 उम्र : 47 लिंग : महिला	फोटो उपलब्ध	78	NAE0210682	निर्वाचक का नाम : कृष्ण पिता का नाम: पैला गृह संख्या : 155 उम्र : 43 लिंग : पुरुष	फोटो उपलब्ध
79	NAE1407485	निर्वाचक का नाम : निंबा राम पिता का नाम: गवरा राम गृह संख्या : 155 उम्र : 26 लिंग : पुरुष	फोटो उपलब्ध	80	NAE1883404	निर्वाचक का नाम : छोटू कुमार पिता का नाम: गवरा राम गृह संख्या : 155 उम्र : 25 लिंग : पुरुष	फोटो उपलब्ध	81	NAE1909928	निर्वाचक का नाम : सुरेखा देवी पति का नाम: निंबा राम गृह संख्या : 155 उम्र : 23 लिंग : महिला	फोटो उपलब्ध
82	RJ/22/172/471061	निर्वाचक का नाम : फूली पति का नाम: अमेदा गृह संख्या : 156 उम्र : 81 लिंग : महिला	फोटो उपलब्ध	83	KLC1402528	निर्वाचक का नाम : अमेदाराम पिता का नाम: भोमाराम गृह संख्या : 156 उम्र : 73 लिंग : पुरुष	फोटो उपलब्ध	84	RJ/22/172/471568	निर्वाचक का नाम : छगना पिता का नाम: अमेदा गृह संख्या : 156 उम्र : 57 लिंग : पुरुष	फोटो उपलब्ध
85	RJ/22/172/471569	निर्वाचक का नाम : पवनी पति का नाम: छगना गृह संख्या : 156 उम्र : 55 लिंग : महिला	फोटो उपलब्ध	86	KLC2153807	निर्वाचक का नाम : गोरधन राम पिता का नाम: अमेदा राम गृह संख्या : 156 उम्र : 44 लिंग : पुरुष	फोटो उपलब्ध	87	KLC2153831	निर्वाचक का नाम : झीणी देवी पति का नाम: गोरधनराम गृह संख्या : 156 उम्र : 42 लिंग : महिला	फोटो उपलब्ध
88	KLC2153815	निर्वाचक का नाम : वचनाराम पिता का नाम: अमेदाराम गृह संख्या : 156 उम्र : 42 लिंग : पुरुष	फोटो उपलब्ध	89	NAE0281055	निर्वाचक का नाम : देसू देवी पति का नाम: वचनाराम गृह संख्या : 156 उम्र : 37 लिंग : महिला	फोटो उपलब्ध	90	NAE0035493	निर्वाचक का नाम : कृष्ण कुमार पिता का नाम: अमेदाराम गृह संख्या : 156 उम्र : 37 लिंग : पुरुष	फोटो उपलब्ध

91	NAE2091049	निर्वाचक का नाम : कविता देवी पति का नाम: राजेश कुमार गृह संख्या : 156 उम्र : 27 लिंग : महिला	92	NAE1568484	निर्वाचक का नाम : राजेश कुमार पिता का नाम: छगन राम गृह संख्या : 156 उम्र : 26 लिंग : पुरुष	93	NAE1568476	निर्वाचक का नाम : वासू देव पिता का नाम: छगना राम गृह संख्या : 156 उम्र : 25 लिंग : पुरुष
94	NAE2090991	निर्वाचक का नाम : आरती पति का नाम: वासुदेव गृह संख्या : 156 उम्र : 24 लिंग : महिला	95	RJ/22/172/471059	निर्वाचक का नाम : अमीया पति का नाम: मसरा गृह संख्या : 157 उम्र : 83 लिंग : महिला	96	RJ/22/172/471353	निर्वाचक का नाम : जामता पिता का नाम: मसरा गृह संख्या : 157 उम्र : 57 लिंग : पुरुष
97	RJ/22/172/471060	निर्वाचक का नाम : रतनी पति का नाम: जामता गृह संख्या : 157 उम्र : 56 लिंग : महिला	98	NAE1129212	निर्वाचक का नाम : मोडाराम पिता का नाम: जामताराम गृह संख्या : 157 उम्र : 29 लिंग : पुरुष	99	RJ/22/172/471433	निर्वाचक का नाम : माला पिता का नाम: भोमा गृह संख्या : 158 उम्र : 90 लिंग : पुरुष
100	RJ/22/172/471506	निर्वाचक का नाम : चतरा पिता का नाम: माला गृह संख्या : 158 उम्र : 63 लिंग : पुरुष	101	RJ/22/172/471020	निर्वाचक का नाम : पांचू पति का नाम: चतरा गृह संख्या : 158 उम्र : 61 लिंग : महिला	102	KLC2216414	निर्वाचक का नाम : कपा पिता का नाम: माला गृह संख्या : 158 उम्र : 54 लिंग : पुरुष
103	KLC1848266	निर्वाचक का नाम : उगम पति का नाम: कपा गृह संख्या : 158 उम्र : 44 लिंग : महिला	104	NAE2081610	निर्वाचक का नाम : भगवती पिता का नाम: कपा राम गृह संख्या : 158 उम्र : 20 लिंग : महिला	105	RJ/22/172/471062	निर्वाचक का नाम : नेनू पति का नाम: भूरा गृह संख्या : 159 उम्र : 83 लिंग : महिला
106	KLC1402262	निर्वाचक का नाम : माधू पिता का नाम: भूरा गृह संख्या : 159 उम्र : 63 लिंग : पुरुष	107	NAE0405274	निर्वाचक का नाम : जमना पति का नाम: माधू गृह संख्या : 159 उम्र : 62 लिंग : महिला	108	KLC1801240	निर्वाचक का नाम : रमेश पिता का नाम: भूरा गृह संख्या : 159 उम्र : 46 लिंग : पुरुष
109	KLC1483569	निर्वाचक का नाम : उगम पति का नाम: रमेश गृह संख्या : 159 उम्र : 44 लिंग : महिला	110	NAE0671883	निर्वाचक का नाम : सुरेश कुमार पिता का नाम: माधूराम गृह संख्या : 159 उम्र : 37 लिंग : पुरुष	111	NAE0671891	निर्वाचक का नाम : सवीता देवी पति का नाम: सुरेश कुमार गृह संख्या : 159 उम्र : 33 लिंग : महिला
112	NAE1568492	निर्वाचक का नाम : विकेश पिता का नाम: मुकेश गृह संख्या : 159 उम्र : 31 लिंग : पुरुष	113	NAE2023976	निर्वाचक का नाम : विशाल पिता का नाम: रमेश गृह संख्या : 159 उम्र : 23 लिंग : पुरुष	114	KLC1483536	निर्वाचक का नाम : जयन्ति लाल पिता का नाम: कालाराम गृह संख्या : 161 उम्र : 51 लिंग : पुरुष
115	KLC1657550	निर्वाचक का नाम : दक्षा पति का नाम: जयन्तिलाल गृह संख्या : 161 उम्र : 44 लिंग : महिला	116	RJ/22/172/471446	निर्वाचक का नाम : गंगा पति का नाम: प्रभू गृह संख्या : 162 उम्र : 85 लिंग : महिला	117	RJ/22/172/471229	निर्वाचक का नाम : मूंगा पिता का नाम: प्रभू गृह संख्या : 162 उम्र : 65 लिंग : पुरुष
118	RJ/22/172/471445	निर्वाचक का नाम : चुनी पति का नाम: मूंगा गृह संख्या : 162 उम्र : 63 लिंग : महिला	119	KLC1801257	निर्वाचक का नाम : कालू पिता का नाम: प्रभू गृह संख्या : 162 उम्र : 53 लिंग : पुरुष	120	KLC1801265	निर्वाचक का नाम : नेनू पति का नाम: कालू गृह संख्या : 162 उम्र : 45 लिंग : महिला

121 निर्वाचक का नाम : घेवा पिता का नाम: प्रभू गृह संख्या : 162 उम्र : 45 लिंग : पुरुष	KLC2077964 फोटो उपलब्ध	122 निर्वाचक का नाम : पवनी पति का नाम: घेवा गृह संख्या : 162 उम्र : 44 लिंग : महिला	KLC2077972 फोटो उपलब्ध	123 निर्वाचक का नाम : कृष्ण पिता का नाम: प्रभू गृह संख्या : 162 उम्र : 43 लिंग : पुरुष	KLC2077980 फोटो उपलब्ध
124 निर्वाचक का नाम : मंजू पति का नाम: कृष्ण गृह संख्या : 162 उम्र : 42 लिंग : महिला	KLC2078236 फोटो उपलब्ध	125 निर्वाचक का नाम : अशोक कुमार पिता का नाम: प्रभूराम गृह संख्या : 162 उम्र : 32 लिंग : पुरुष	NAE0534875 फोटो उपलब्ध	126 निर्वाचक का नाम : कमला देवी पति का नाम: अशोक कुमार गृह संख्या : 162 उम्र : 31 लिंग : महिला	NAE0735647 फोटो उपलब्ध
127 निर्वाचक का नाम : योगेश कुमार पिता का नाम: कालू राम गृह संख्या : 162 उम्र : 23 लिंग : पुरुष	NAE1751270 फोटो उपलब्ध	128 निर्वाचक का नाम : मसरा पिता का नाम: मूंगा गृह संख्या : 163 उम्र : 61 लिंग : पुरुष	KLC1657568 फोटो उपलब्ध	129 निर्वाचक का नाम : ओटी पति का नाम: मसरा गृह संख्या : 163 उम्र : 59 लिंग : महिला	RJ/22/172/471583 फोटो उपलब्ध
130 निर्वाचक का नाम : पुखराज पिता का नाम: मुंगाराम गृह संख्या : 163 उम्र : 43 लिंग : पुरुष	KLC1657576 फोटो उपलब्ध	131 निर्वाचक का नाम : लीला देवी पति का नाम: पुखराज गृह संख्या : 163 उम्र : 39 लिंग : महिला	NAE0405357 फोटो उपलब्ध	132 निर्वाचक का नाम : विक्रम कुमार पिता का नाम: मसारा राम गृह संख्या : 163 उम्र : 28 लिंग : पुरुष	NAE1645571 फोटो उपलब्ध
133 निर्वाचक का नाम : आरती पति का नाम: भरत कुमार गृह संख्या : 163 उम्र : 28 लिंग : महिला	NAE2083046 फोटो उपलब्ध	134 निर्वाचक का नाम : ममता पति का नाम: विक्रम कुमार गृह संख्या : 163 उम्र : 25 लिंग : महिला	NAE1645662 फोटो उपलब्ध	135 निर्वाचक का नाम : भरतकुमार पिता का नाम: मसाराराम गृह संख्या : 163 उम्र : 24 लिंग : पुरुष	NAE1645423 फोटो उपलब्ध
136 निर्वाचक का नाम : हरीश तवर पिता का नाम: चमना गृह संख्या : 164 उम्र : 43 लिंग : पुरुष	NAE0324293 फोटो उपलब्ध	137 निर्वाचक का नाम : मोनिका पति का नाम: हरीश तवर गृह संख्या : 164 उम्र : 42 लिंग : महिला	NAE2027365 फोटो उपलब्ध	138 निर्वाचक का नाम : वाला राम पिता का नाम: डायाराम गृह संख्या : 167 उम्र : 30 लिंग : पुरुष	NAE2069078 फोटो उपलब्ध
139 निर्वाचक का नाम : पेपा देवी पति का नाम: वाला राम गृह संख्या : 167 उम्र : 28 लिंग : महिला	NAE2027522 फोटो उपलब्ध	140 निर्वाचक का नाम : मंजू देवी पति का नाम: गोरधनलाल गृह संख्या : 171 उम्र : 33 लिंग : महिला	NAE0671909 फोटो उपलब्ध	141 निर्वाचक का नाम : कमला देवी पति का नाम: हाजाराम गृह संख्या : 171 उम्र : 32 लिंग : महिला	NAE0671917 फोटो उपलब्ध
142 निर्वाचक का नाम : कोकू देवी पति का नाम: वजाराम गृह संख्या : 172 उम्र : 33 लिंग : महिला	NAE0671925 फोटो उपलब्ध	143 निर्वाचक का नाम : गौरव पिता का नाम: पुरुषोत्तम कुमार गृह संख्या : 177 उम्र : 24 लिंग : पुरुष	NAE1625607 फोटो उपलब्ध	144 निर्वाचक का नाम : मुकेश कुमार पिता का नाम: जबरा राम गृह संख्या : 179 उम्र : 26 लिंग : पुरुष	NAE1409689 फोटो उपलब्ध
145 निर्वाचक का नाम : शांती लाल पिता का नाम: डामरा राम गृह संख्या : 179 उम्र : 26 लिंग : पुरुष	NAE1409747 फोटो उपलब्ध	146 निर्वाचक का नाम : विमला देवी पति का नाम: जालाराम गृह संख्या : 182 उम्र : 25 लिंग : महिला	NAE1625615 फोटो उपलब्ध	147 निर्वाचक का नाम : निरमा पति का नाम: भंवरा राम गृह संख्या : 196 उम्र : 23 लिंग : महिला	NAE2244200 फोटो उपलब्ध
148 निर्वाचक का नाम : संगीता देवी पति का नाम: किरण कुमार गृह संख्या : 204 उम्र : 26 लिंग : महिला	NAE1419647 फोटो उपलब्ध	149 निर्वाचक का नाम : डायी देवी पति का नाम: बगदा राम गृह संख्या : 206 उम्र : 27 लिंग : महिला	NAE1568500 फोटो उपलब्ध	150 निर्वाचक का नाम : हंजा देवी पति का नाम: विक्रम कुमार गृह संख्या : 217 उम्र : 25 लिंग : महिला	NAE1625714 फोटो उपलब्ध

विधान सभा क्षेत्र की संख्या व नाम : 143-भीनमाल
अनुभाग की संख्या व नाम : 1-पुरोहितों का बास, मेड़ा ब्राह्मणान

151	NAE1595040	निर्वाचक का नाम : सागर पति का नाम: सुरज मल गृह संख्या : 223 उम्र : 25 लिंग : महिला	फोटो उपलब्ध	152	NAE1625730	निर्वाचक का नाम : पार्वती देवी पति का नाम: दिनेश कुमार गृह संख्या : 233 उम्र : 27 लिंग : महिला	फोटो उपलब्ध	153	NAE1595339	निर्वाचक का नाम : विमला देवी पति का नाम: अशोक कुमार गृह संख्या : 253 उम्र : 34 लिंग : महिला	फोटो उपलब्ध
154	NAE1252063	निर्वाचक का नाम : दशरथ कुमार पिता का नाम: किस्तुरा राम गृह संख्या : 253 उम्र : 29 लिंग : पुरुष	फोटो उपलब्ध	155	NAE1252113	निर्वाचक का नाम : काँटी लाल पिता का नाम: नागजी राम गृह संख्या : 253 उम्र : 29 लिंग : पुरुष	फोटो उपलब्ध	156	NAE1252105	निर्वाचक का नाम : संदर पति का नाम: करता राम गृह संख्या : 253 उम्र : 28 लिंग : महिला	फोटो उपलब्ध
157	NAE1252139	निर्वाचक का नाम : मुकेश कुमार पिता का नाम: ब्रजरा राम गृह संख्या : 253 उम्र : 28 लिंग : पुरुष	फोटो उपलब्ध	158	NAE1252071	निर्वाचक का नाम : पंखी पति का नाम: अर्जुन राम गृह संख्या : 253 उम्र : 27 लिंग : महिला	फोटो उपलब्ध	159	NAE1252097	निर्वाचक का नाम : मंजू देवी पति का नाम: बगदा राम गृह संख्या : 253 उम्र : 27 लिंग : महिला	फोटो उपलब्ध
160	NAE1252121	निर्वाचक का नाम : दिनेश कुमार पिता का नाम: हरी राम गृह संख्या : 253 उम्र : 27 लिंग : पुरुष	फोटो उपलब्ध	161	NAE2204451	निर्वाचक का नाम : संतोष देवी पति का नाम: मुकेश कुमार गृह संख्या : 253 उम्र : 22 लिंग : महिला	फोटो उपलब्ध				

162	NAE1528637	निर्वाचक का नाम : सैतान कुमार पिता का नाम: कस्तूरा राम गृह संख्या : 143 उम्र : 25 लिंग : पुरुष	163	NAE0686603	निर्वाचक का नाम : परेश कुमार पिता का नाम: शंकराराम गृह संख्या : 167 उम्र : 35 लिंग : पुरुष	164	NAE0686595	निर्वाचक का नाम : मोरा देवी पति का नाम: मलुराम गृह संख्या : 167 उम्र : 34 लिंग : महिला
165	NAE0686611	निर्वाचक का नाम : सूरजमल पिता का नाम: मूंगाराम गृह संख्या : 167 उम्र : 33 लिंग : पुरुष	166	NAE1758317	निर्वाचक का नाम : धन राज पिता का नाम: सांवला राम गृह संख्या : 167 उम्र : 23 लिंग : पुरुष	167	RJ/22/172/471344	निर्वाचक का नाम : धुसा पिता का नाम: केवा गृह संख्या : 168 उम्र : 73 लिंग : पुरुष
168	RJ/22/172/472043	निर्वाचक का नाम : सती पति का नाम: धुसा गृह संख्या : 168 उम्र : 70 लिंग : महिला	169	KLC1657584	निर्वाचक का नाम : दला पिता का नाम: धूंसा गृह संख्या : 168 उम्र : 45 लिंग : पुरुष	170	KLC1657592	निर्वाचक का नाम : मूंगा राम पिता का नाम: धूंसा गृह संख्या : 168 उम्र : 43 लिंग : पुरुष
171	NAE0281139	निर्वाचक का नाम : खीमी देवी पति का नाम: मूंगाराम गृह संख्या : 168 उम्र : 36 लिंग : महिला	172	NAE0686520	निर्वाचक का नाम : विक्रम सिंह पिता का नाम: रूग्नाथराम गृह संख्या : 168 उम्र : 32 लिंग : पुरुष	173	NAE0686561	निर्वाचक का नाम : गजाराम पिता का नाम: चेनाराम गृह संख्या : 168 उम्र : 32 लिंग : पुरुष
174	NAE0686553	निर्वाचक का नाम : किरण कुमार पिता का नाम: चेनाराम गृह संख्या : 168 उम्र : 32 लिंग : पुरुष	175	NAE0686587	निर्वाचक का नाम : श्रवण देवी पति का नाम: विक्रम कुमार गृह संख्या : 168 उम्र : 32 लिंग : महिला	176	NAE0686579	निर्वाचक का नाम : विक्रम कुमार पिता का नाम: बाबू लाल गृह संख्या : 168 उम्र : 32 लिंग : पुरुष
177	NAE0686538	निर्वाचक का नाम : वचनाराम सी पुरोहित पिता का नाम: चतराराम गृह संख्या : 168 उम्र : 32 लिंग : पुरुष	178	NAE1252147	निर्वाचक का नाम : देशु देवी पति का नाम: दलाराम गृह संख्या : 168 उम्र : 27 लिंग : महिला	179	RJ/22/172/471350	निर्वाचक का नाम : लच्छा राम पिता का नाम: केवा राम गृह संख्या : 169 उम्र : 70 लिंग : पुरुष
180	NAE0281097	निर्वाचक का नाम : डाय पिता का नाम: लच्छा गृह संख्या : 169 उम्र : 45 लिंग : पुरुष	181	NAE0281121	निर्वाचक का नाम : सवाराम पिता का नाम: लच्छाराम गृह संख्या : 169 उम्र : 36 लिंग : पुरुष	182	NAE0534883	निर्वाचक का नाम : काछबाराम पिता का नाम: लच्छाराम गृह संख्या : 169 उम्र : 32 लिंग : पुरुष
183	NAE1075456	निर्वाचक का नाम : सुगणी देवी पति का नाम: डायाराम गृह संख्या : 169 उम्र : 29 लिंग : महिला	184	KLC1483262	निर्वाचक का नाम : पदमा पिता का नाम: जेसा गृह संख्या : 170 उम्र : 83 लिंग : पुरुष	185	RJ/22/172/471258	निर्वाचक का नाम : लूंगा पति का नाम: पदमा गृह संख्या : 170 उम्र : 81 लिंग : महिला
186	KLC1483270	निर्वाचक का नाम : नगा पिता का नाम: पदमा गृह संख्या : 170 उम्र : 53 लिंग : पुरुष	187	KLC1657600	निर्वाचक का नाम : चुनी पति का नाम: नगा गृह संख्या : 170 उम्र : 45 लिंग : महिला	188	NAE2023935	निर्वाचक का नाम : ममता पिता का नाम: नगा राम गृह संख्या : 170 उम्र : 20 लिंग : महिला
189	RJ/22/172/471255	निर्वाचक का नाम : हेमी पति का नाम: हीरा गृह संख्या : 171 उम्र : 80 लिंग : महिला	190	KLC2154169	निर्वाचक का नाम : मला पिता का नाम: हीरा गृह संख्या : 171 उम्र : 47 लिंग : पुरुष	191	KLC1848233	निर्वाचक का नाम : बादली पति का नाम: मला गृह संख्या : 171 उम्र : 45 लिंग : महिला

192	KLC1657618	निर्वाचक का नाम : गोरधन पिता का नाम: हीरा गृह संख्या : 171 उम्र : 43 लिंग : पुरुष	फोटो उपलब्ध	193	NAE0233825	निर्वाचक का नाम : हांजाराम पिता का नाम: हीराराम गृह संख्या : 171 उम्र : 36 लिंग : पुरुष	फोटो उपलब्ध	194	NAE2204675	निर्वाचक का नाम : कमला देवी पति का नाम: अशोक कुमार गृह संख्या : 171 उम्र : 24 लिंग : महिला	फोटो उपलब्ध
195	NAE2059772	निर्वाचक का नाम : अशोक कुमार पिता का नाम: मला राम गृह संख्या : 171 उम्र : 21 लिंग : पुरुष	फोटो उपलब्ध	196	RJ/22/172/471424	निर्वाचक का नाम : मीठा पिता का नाम: नाथा गृह संख्या : 172 उम्र : 73 लिंग : पुरुष	फोटो उपलब्ध	197	RJ/22/172/471254	निर्वाचक का नाम : लेरी पति का नाम: मीठा गृह संख्या : 172 उम्र : 71 लिंग : महिला	फोटो उपलब्ध
198	NAE0983445	निर्वाचक का नाम : वजाराम पिता का नाम: मीठाराम गृह संख्या : 172 उम्र : 30 लिंग : पुरुष	फोटो उपलब्ध	199	NAE1117902	निर्वाचक का नाम : धन्नाराम पिता का नाम: मीठाराम गृह संख्या : 172 उम्र : 29 लिंग : पुरुष	फोटो उपलब्ध	200	NAE1902451	निर्वाचक का नाम : धोली पति का नाम: धन्ना राम गृह संख्या : 172 उम्र : 23 लिंग : महिला	फोटो उपलब्ध
201	KLC1657626	निर्वाचक का नाम : लीलू पति का नाम: गीगा गृह संख्या : 173 उम्र : 63 लिंग : महिला	फोटो उपलब्ध	202	NAE0983452	निर्वाचक का नाम : बगदाराम पिता का नाम: गीगाराम गृह संख्या : 173 उम्र : 30 लिंग : पुरुष	फोटो उपलब्ध	203	NAE1861640	निर्वाचक का नाम : शंकरा राम पिता का नाम: गीगा राम गृह संख्या : 173 उम्र : 29 लिंग : पुरुष	फोटो उपलब्ध
204	NAE1861699	निर्वाचक का नाम : रमेश कुमार पिता का नाम: गीगा राम गृह संख्या : 173 उम्र : 26 लिंग : पुरुष	फोटो उपलब्ध	205	NAE1861582	निर्वाचक का नाम : बाबू राम पिता का नाम: गीगा राम गृह संख्या : 173 उम्र : 23 लिंग : पुरुष	फोटो उपलब्ध	206	NAE2083897	निर्वाचक का नाम : पीना पति का नाम: रमेश कुमार गृह संख्या : 173 उम्र : 20 लिंग : महिला	फोटो उपलब्ध
207	RJ/22/172/471553	निर्वाचक का नाम : काना पिता का नाम: नाथा गृह संख्या : 174 उम्र : 60 लिंग : पुरुष	फोटो उपलब्ध	208	NAE1713387	निर्वाचक का नाम : रमेश कुमार पिता का नाम: काना राम गृह संख्या : 174 उम्र : 26 लिंग : पुरुष	फोटो उपलब्ध	209	NAE2096915	निर्वाचक का नाम : लाभुराम पिता का नाम: कानाराम गृह संख्या : 174 उम्र : 20 लिंग : पुरुष	फोटो उपलब्ध
210	RJ/22/172/471030	निर्वाचक का नाम : सरो पति का नाम: तीकमा गृह संख्या : 175 उम्र : 90 लिंग : महिला	फोटो उपलब्ध	211	RJ/22/172/471489	निर्वाचक का नाम : रूध नाथ पिता का नाम: तीकमा गृह संख्या : 175 उम्र : 63 लिंग : पुरुष	फोटो उपलब्ध	212	RJ/22/172/471198	निर्वाचक का नाम : गीता पति का नाम: रूध नाथ गृह संख्या : 175 उम्र : 62 लिंग : महिला	फोटो उपलब्ध
213	KLC1402288	निर्वाचक का नाम : हुआ पति का नाम: भेरू गृह संख्या : 177 उम्र : 97 लिंग : महिला	फोटो उपलब्ध	214	KLC1801331	निर्वाचक का नाम : पुरूषोत्तम कुमार पिता का नाम: भेरू गृह संख्या : 177 उम्र : 63 लिंग : पुरुष	फोटो उपलब्ध	215	RJ/22/172/471448	निर्वाचक का नाम : सुआ पति का नाम: पुरूषोत्तम गृह संख्या : 177 उम्र : 61 लिंग : महिला	फोटो उपलब्ध
216	RJ/22/172/472012	निर्वाचक का नाम : धना राम पिता का नाम: भैराराम गृह संख्या : 177 उम्र : 55 लिंग : पुरुष	फोटो उपलब्ध	217	KLC2153716	निर्वाचक का नाम : सुआदेवी पति का नाम: धन्नाराम गृह संख्या : 177 उम्र : 40 लिंग : महिला	फोटो उपलब्ध	218	NAE2078269	निर्वाचक का नाम : पूजा पिता का नाम: धन्ना राम गृह संख्या : 177 उम्र : 20 लिंग : महिला	फोटो उपलब्ध
219	RJ/22/172/471173	निर्वाचक का नाम : शंकरा पिता का नाम: भेरू गृह संख्या : 178 उम्र : 65 लिंग : पुरुष	फोटो उपलब्ध	220	RJ/22/172/471450	निर्वाचक का नाम : जमू पति का नाम: शंकरा गृह संख्या : 178 उम्र : 63 लिंग : महिला	फोटो उपलब्ध	221	NAE0182493	निर्वाचक का नाम : भरत कुमार पिता का नाम: शंकराराम गृह संख्या : 178 उम्र : 36 लिंग : पुरुष	फोटो उपलब्ध

222	NAE0671941	निर्वाचक का नाम : रचना देवी पति का नाम: भरत कुमार गृह संख्या : 178 उम्र : 32 लिंग : महिला	फोटो उपलब्ध	223	NAE1129220	निर्वाचक का नाम : बीरबलराम पिता का नाम: शंकरा राम गृह संख्या : 178 उम्र : 29 लिंग : पुरुष	फोटो उपलब्ध	224	NAE1177369	निर्वाचक का नाम : मुकेश कुमार पिता का नाम: शंकराराम गृह संख्या : 178 उम्र : 28 लिंग : पुरुष	फोटो उपलब्ध
225	NAE1755065	निर्वाचक का नाम : सूरज देवी पति का नाम: मुकेश कुमार गृह संख्या : 178 उम्र : 28 लिंग : महिला	फोटो उपलब्ध	226	RJ/22/172/471086	निर्वाचक का नाम : धरमा पिता का नाम: जेठा गृह संख्या : 179 उम्र : 85 लिंग : पुरुष	फोटो उपलब्ध	227	KLC1801349	निर्वाचक का नाम : लाछी पति का नाम: धरमा गृह संख्या : 179 उम्र : 83 लिंग : महिला	फोटो उपलब्ध
228	RJ/22/172/471472	निर्वाचक का नाम : जबरा पिता का नाम: धरमा गृह संख्या : 179 उम्र : 65 लिंग : पुरुष	फोटो उपलब्ध	229	KLC1801356	निर्वाचक का नाम : डामरा पिता का नाम: धरमा गृह संख्या : 179 उम्र : 63 लिंग : पुरुष	फोटो उपलब्ध	230	RJ/22/172/471295	निर्वाचक का नाम : सीता पति का नाम: जबरा गृह संख्या : 179 उम्र : 60 लिंग : महिला	फोटो उपलब्ध
231	RJ/22/172/471602	निर्वाचक का नाम : रेवा पिता का नाम: धरमा गृह संख्या : 179 उम्र : 53 लिंग : पुरुष	फोटो उपलब्ध	232	KLC2078004	निर्वाचक का नाम : मफी पति का नाम: रेबा गृह संख्या : 179 उम्र : 44 लिंग : महिला	फोटो उपलब्ध	233	KLC2077998	निर्वाचक का नाम : मोड़ा पिता का नाम: धर्मा गृह संख्या : 179 उम्र : 43 लिंग : पुरुष	फोटो उपलब्ध
234	KLC2078210	निर्वाचक का नाम : सविता पति का नाम: मोडाराम गृह संख्या : 179 उम्र : 42 लिंग : महिला	फोटो उपलब्ध	235	NAE1820000	निर्वाचक का नाम : प्रियंका पिता का नाम: डामराराम गृह संख्या : 179 उम्र : 24 लिंग : महिला	फोटो उपलब्ध	236	NAE1818426	निर्वाचक का नाम : पिंकी देवी पति का नाम: शांति लाल गृह संख्या : 179 उम्र : 22 लिंग : महिला	फोटो उपलब्ध
237	NAE1896489	निर्वाचक का नाम : गवरा राम पिता का नाम: जबराम गृह संख्या : 179 उम्र : 22 लिंग : पुरुष	फोटो उपलब्ध	238	RJ/22/172/471515	निर्वाचक का नाम : चतरा राम पिता का नाम: वाला गृह संख्या : 180 उम्र : 65 लिंग : पुरुष	फोटो उपलब्ध	239	RJ/22/172/471285	निर्वाचक का नाम : मफी पति का नाम: चतरा राम गृह संख्या : 180 उम्र : 63 लिंग : महिला	फोटो उपलब्ध
240	KLC2153609	निर्वाचक का नाम : गणपत राम पिता का नाम: वाला गृह संख्या : 180 उम्र : 55 लिंग : पुरुष	फोटो उपलब्ध	241	KLC2153948	निर्वाचक का नाम : फोजाराम पिता का नाम: वालाराम गृह संख्या : 180 उम्र : 46 लिंग : पुरुष	फोटो उपलब्ध	242	KLC2078012	निर्वाचक का नाम : शारदा पति का नाम: गणपत गृह संख्या : 180 उम्र : 45 लिंग : महिला	फोटो उपलब्ध
243	KLC1848811	निर्वाचक का नाम : डाऊ पति का नाम: फौजा गृह संख्या : 180 उम्र : 44 लिंग : महिला	फोटो उपलब्ध	244	NAE0983460	निर्वाचक का नाम : अशोक कुमार पिता का नाम: चतराराम गृह संख्या : 180 उम्र : 30 लिंग : पुरुष	फोटो उपलब्ध	245	NAE1744275	निर्वाचक का नाम : संतोषी देवी पति का नाम: वचना राम गृह संख्या : 180 उम्र : 28 लिंग : महिला	फोटो उपलब्ध
246	NAE1407592	निर्वाचक का नाम : जगदीश कुमार पिता का नाम: चतरा राम गृह संख्या : 180 उम्र : 27 लिंग : पुरुष	फोटो उपलब्ध	247	NAE1744010	निर्वाचक का नाम : पुजा देवी पति का नाम: अशोक कुमार गृह संख्या : 180 उम्र : 26 लिंग : महिला	फोटो उपलब्ध	248	NAE1766492	निर्वाचक का नाम : महेंद्र कुमार पिता का नाम: चतरा राम गृह संख्या : 180 उम्र : 22 लिंग : पुरुष	फोटो उपलब्ध
249	RJ/22/172/471432	निर्वाचक का नाम : मथरा पति का नाम: प्रतापा गृह संख्या : 181 उम्र : 87 लिंग : महिला	फोटो उपलब्ध	250	RJ/22/172/471403	निर्वाचक का नाम : बरजांगा पिता का नाम: प्रतापा गृह संख्या : 181 उम्र : 70 लिंग : पुरुष	फोटो उपलब्ध	251	RJ/22/172/471431	निर्वाचक का नाम : पुनमी पति का नाम: बरजांगा गृह संख्या : 181 उम्र : 69 लिंग : महिला	फोटो उपलब्ध

252	NAE0059758	निर्वाचक का नाम : लाभूराम पिता का नाम: वरजांगा राम गृह संख्या : 181 उम्र : 43 लिंग : पुरुष	फोटो उपलब्ध	253	NAE0324319	निर्वाचक का नाम : पंखु देवी पति का नाम: लाभूराम गृह संख्या : 181 उम्र : 36 लिंग : महिला	फोटो उपलब्ध	254	NAE0983478	निर्वाचक का नाम : डामराराम पिता का नाम: वरजांगाराम गृह संख्या : 181 उम्र : 30 लिंग : पुरुष	फोटो उपलब्ध
255	NAE1137975	निर्वाचक का नाम : कमला देवी पति का नाम: डामराराम गृह संख्या : 181 उम्र : 29 लिंग : महिला	फोटो उपलब्ध	256	NAE1529668	निर्वाचक का नाम : हरीश कुमार पिता का नाम: वरजांगा राम गृह संख्या : 181 उम्र : 25 लिंग : पुरुष	फोटो उपलब्ध	257	NAE1756634	निर्वाचक का नाम : इंद्रा देवी पति का नाम: हरीश कुमार गृह संख्या : 181 उम्र : 24 लिंग : महिला	फोटो उपलब्ध
258	NAE1772094	निर्वाचक का नाम : रमेश कुमार पिता का नाम: वरजांगा राम गृह संख्या : 181 उम्र : 22 लिंग : पुरुष	फोटो उपलब्ध	259	RJ/22/172/471421	निर्वाचक का नाम : जामता पिता का नाम: मगा गृह संख्या : 182 उम्र : 67 लिंग : पुरुष	फोटो उपलब्ध	260	RJ/22/172/471444	निर्वाचक का नाम : तारी पति का नाम: जामता गृह संख्या : 182 उम्र : 65 लिंग : महिला	फोटो उपलब्ध
261	KLC2078020	निर्वाचक का नाम : कृष्ण कुमार पिता का नाम: जानता गृह संख्या : 182 उम्र : 43 लिंग : पुरुष	फोटो उपलब्ध	262	KLC2078319	निर्वाचक का नाम : इन्द्रा पति का नाम: कृष्णकुमारु गृह संख्या : 182 उम्र : 39 लिंग : महिला	फोटो उपलब्ध	263	NAE0182808	निर्वाचक का नाम : रमेश पिता का नाम: जामताराम गृह संख्या : 182 उम्र : 38 लिंग : पुरुष	फोटो उपलब्ध
264	NAE0182816	निर्वाचक का नाम : मंजू पति का नाम: रमेश गृह संख्या : 182 उम्र : 36 लिंग : महिला	फोटो उपलब्ध	265	NAE1129238	निर्वाचक का नाम : आसुराम पिता का नाम: जामताराम गृह संख्या : 182 उम्र : 30 लिंग : पुरुष	फोटो उपलब्ध	266	NAE1411198	निर्वाचक का नाम : जाला राम पिता का नाम: जामता राम गृह संख्या : 182 उम्र : 28 लिंग : पुरुष	फोटो उपलब्ध
267	KLC1657642	निर्वाचक का नाम : रायमल पिता का नाम: मगा गृह संख्या : 183 उम्र : 80 लिंग : पुरुष	फोटो उपलब्ध	268	KLC1483304	निर्वाचक का नाम : अमरा पिता का नाम: रायमल गृह संख्या : 183 उम्र : 50 लिंग : पुरुष	फोटो उपलब्ध	269	KLC1483510	निर्वाचक का नाम : बीजलाराम पिता का नाम: रायमल गृह संख्या : 183 उम्र : 47 लिंग : पुरुष	फोटो उपलब्ध
270	KLC2078038	निर्वाचक का नाम : भीखी पति का नाम: अमरा गृह संख्या : 183 उम्र : 45 लिंग : महिला	फोटो उपलब्ध	271	NAE0059873	निर्वाचक का नाम : सुकीदेवी पति का नाम: बिनलाराम गृह संख्या : 183 उम्र : 39 लिंग : महिला	फोटो उपलब्ध	272	NAE0375006	निर्वाचक का नाम : आदाराम पिता का नाम: रायमल राम गृह संख्या : 183 उम्र : 36 लिंग : पुरुष	फोटो उपलब्ध
273	NAE1411255	निर्वाचक का नाम : उमा राम पिता का नाम: राय मल गृह संख्या : 183 उम्र : 32 लिंग : पुरुष	फोटो उपलब्ध	274	NAE2083616	निर्वाचक का नाम : गीता देवी पति का नाम: रमेश कुमार देवासी गृह संख्या : 183 उम्र : 25 लिंग : महिला	फोटो उपलब्ध	275	RJ/22/172/471474	निर्वाचक का नाम : जेरूपा पिता का नाम: भौमा गृह संख्या : 184 उम्र : 90 लिंग : पुरुष	फोटो उपलब्ध
276	RJ/22/172/472032	निर्वाचक का नाम : रूपो पति का नाम: जेरूपा गृह संख्या : 184 उम्र : 87 लिंग : महिला	फोटो उपलब्ध	277	NAE2255511	निर्वाचक का नाम : गिरधारी लाल देवसी पिता का नाम: जेरूपा गृह संख्या : 184 उम्र : 50 लिंग : पुरुष	फोटो उपलब्ध	278	KLC2078327	निर्वाचक का नाम : केली पति का नाम: कालुराम गृह संख्या : 184 उम्र : 39 लिंग : महिला	फोटो उपलब्ध
# 279	NAE0182592	निर्वाचक का नाम : गोडा राम पिता का नाम: जेरूपा राम गृह संख्या : 184 उम्र : 35 लिंग : पुरुष	फोटो उपलब्ध	280	NAE2210797	निर्वाचक का नाम : छगन कुमारी पिता का नाम: गिरधारीराम गृह संख्या : 184 उम्र : 22 लिंग : महिला	फोटो उपलब्ध	281	KLC1402296	निर्वाचक का नाम : बेसरा पिता का नाम: जेरूपा गृह संख्या : 185 उम्र : 65 लिंग : पुरुष	फोटो उपलब्ध

282	RJ/22/172/471571	निर्वाचक का नाम : कवली पति का नाम: बेसरा गृह संख्या : 185 उम्र : 63 लिंग : महिला	283	KLC1402544	निर्वाचक का नाम : संतोकी पति का नाम: गिरधारी गृह संख्या : 185 उम्र : 46 लिंग : महिला	284	NAE0478586	निर्वाचक का नाम : फोजाराम पिता का नाम: बेचराराम गृह संख्या : 185 उम्र : 32 लिंग : पुरुष
285	NAE1137983	निर्वाचक का नाम : हाजाराम पिता का नाम: बेचराराम गृह संख्या : 185 उम्र : 28 लिंग : पुरुष	286	NAE2059798	निर्वाचक का नाम : प्यारी देवी पति का नाम: फोजा राम गृह संख्या : 185 उम्र : 27 लिंग : महिला	287	NAE1529684	निर्वाचक का नाम : अशोक कुमार पिता का नाम: बेचरा राम गृह संख्या : 185 उम्र : 25 लिंग : पुरुष
288	NAE2032688	निर्वाचक का नाम : केसा राम पिता का नाम: प्रभू राम गृह संख्या : 186 उम्र : 56 लिंग : पुरुष	289	KLC1657659	निर्वाचक का नाम : इन्दू देवी पति का नाम: केसा गृह संख्या : 186 उम्र : 46 लिंग : महिला	290	NAE1802453	निर्वाचक का नाम : चेतना देवी पति का नाम: कृष्ण कुमार गृह संख्या : 186 उम्र : 31 लिंग : महिला
291	NAE1529700	निर्वाचक का नाम : कृष्ण कुमार पिता का नाम: केसा राम गृह संख्या : 186 उम्र : 25 लिंग : पुरुष	292	NAE2104552	निर्वाचक का नाम : भरत कुमार पिता का नाम: केसा राम गृह संख्या : 186 उम्र : 20 लिंग : पुरुष	293	RJ/22/172/471464	निर्वाचक का नाम : मथरा पति का नाम: जामता गृह संख्या : 187 उम्र : 75 लिंग : महिला
294	KLC1402445	निर्वाचक का नाम : सावंलाराम पिता का नाम: जामताराम गृह संख्या : 187 उम्र : 51 लिंग : पुरुष	295	KLC1657667	निर्वाचक का नाम : सुकी पति का नाम: सांवला गृह संख्या : 187 उम्र : 46 लिंग : महिला	296	NAE0478412	निर्वाचक का नाम : वरजागाराम पिता का नाम: जामताराम गृह संख्या : 187 उम्र : 34 लिंग : पुरुष
297	NAE1407659	निर्वाचक का नाम : गीता देवी पति का नाम: वरजागा राम गृह संख्या : 187 उम्र : 26 लिंग : महिला	298	NAE2104560	निर्वाचक का नाम : भगराज पिता का नाम: सांवला राम गृह संख्या : 187 उम्र : 22 लिंग : पुरुष	299	RJ/22/172/471408	निर्वाचक का नाम : हकमा पिता का नाम: जेसा गृह संख्या : 188 उम्र : 77 लिंग : पुरुष
300	RJ/22/172/471428	निर्वाचक का नाम : अमरती पति का नाम: हकमा गृह संख्या : 188 उम्र : 75 लिंग : महिला	301	NAE0035923	निर्वाचक का नाम : सुजानाराम पिता का नाम: हकमा गृह संख्या : 188 उम्र : 45 लिंग : पुरुष	302	KLC1657675	निर्वाचक का नाम : सुकी पति का नाम: सुजाना गृह संख्या : 188 उम्र : 44 लिंग : महिला
303	NAE0035915	निर्वाचक का नाम : लाभूराम पिता का नाम: हकमाराम गृह संख्या : 188 उम्र : 44 लिंग : पुरुष	304	NAE0035790	निर्वाचक का नाम : जमना पति का नाम: लाभूराम गृह संख्या : 188 उम्र : 42 लिंग : महिला	305	NAE0182444	निर्वाचक का नाम : किडी पति का नाम: जवाहरलाल गृह संख्या : 189 उम्र : 85 लिंग : महिला
306	RJ/22/172/471180	निर्वाचक का नाम : सांवला पिता का नाम: हकमा गृह संख्या : 189 उम्र : 65 लिंग : पुरुष	307	NAE0182436	निर्वाचक का नाम : कृष्ण पिता का नाम: जवाहर लाल गृह संख्या : 189 उम्र : 53 लिंग : पुरुष	308	NAE0182477	निर्वाचक का नाम : गीता पति का नाम: कृष्ण गृह संख्या : 189 उम्र : 45 लिंग : महिला
309	NAE0182485	निर्वाचक का नाम : लाला पिता का नाम: जवाहरलाल गृह संख्या : 189 उम्र : 43 लिंग : पुरुष	310	KLC2078335	निर्वाचक का नाम : दाडमीदेवी पति का नाम: सांवलाराम गृह संख्या : 189 उम्र : 41 लिंग : महिला	311	NAE2081602	निर्वाचक का नाम : मीना पिता का नाम: सांवला राम गृह संख्या : 189 उम्र : 20 लिंग : महिला

312	RJ/22/172/471443	निर्वाचक का नाम : भूरी पति का नाम: छोगा गृह संख्या : 190 उम्र : 87 लिंग : महिला	फोटो उपलब्ध	313	RJ/22/172/471138	निर्वाचक का नाम : नरपत पिता का नाम: छोगा गृह संख्या : 190 उम्र : 53 लिंग : पुरुष	फोटो उपलब्ध	314	NAE0182717	निर्वाचक का नाम : झीणी पति का नाम: नरपत गृह संख्या : 190 उम्र : 47 लिंग : महिला	फोटो उपलब्ध
315	KLC2153591	निर्वाचक का नाम : वजा पिता का नाम: छोगा गृह संख्या : 190 उम्र : 45 लिंग : पुरुष	फोटो उपलब्ध	316	KLC2153583	निर्वाचक का नाम : शारदा पति का नाम: वजा गृह संख्या : 190 उम्र : 44 लिंग : महिला	फोटो उपलब्ध	317	RJ/22/172/471140	निर्वाचक का नाम : अतियों पति का नाम: प्रेमा गृह संख्या : 191 उम्र : 73 लिंग : महिला	फोटो उपलब्ध
318	NAE0035345	निर्वाचक का नाम : उकरडा पिता का नाम: प्रेमा गृह संख्या : 191 उम्र : 54 लिंग : पुरुष	फोटो उपलब्ध	319	NAE0035428	निर्वाचक का नाम : सुनी पति का नाम: उकरडा गृह संख्या : 191 उम्र : 47 लिंग : महिला	फोटो उपलब्ध	320	NAE0035337	निर्वाचक का नाम : दाना पिता का नाम: प्रैमा गृह संख्या : 191 उम्र : 43 लिंग : पुरुष	फोटो उपलब्ध
321	NAE0035436	निर्वाचक का नाम : मन्जूदेवी पति का नाम: दानाराम गृह संख्या : 191 उम्र : 39 लिंग : महिला	फोटो उपलब्ध	322	NAE0671966	निर्वाचक का नाम : हेमराज पिता का नाम: प्रेमराम गृह संख्या : 191 उम्र : 33 लिंग : पुरुष	फोटो उपलब्ध	323	RJ/22/172/472014	निर्वाचक का नाम : मीठा पिता का नाम: लाखा गृह संख्या : 192 उम्र : 77 लिंग : पुरुष	फोटो उपलब्ध
324	RJ/22/172/471019	निर्वाचक का नाम : गीगी पति का नाम: मीठा गृह संख्या : 192 उम्र : 75 लिंग : महिला	फोटो उपलब्ध	325	RJ/22/172/471471	निर्वाचक का नाम : मूंगा पिता का नाम: मीठा गृह संख्या : 192 उम्र : 53 लिंग : पुरुष	फोटो उपलब्ध	326	NAE0035303	निर्वाचक का नाम : बीजाराम पिता का नाम: मीडा गृह संख्या : 192 उम्र : 43 लिंग : पुरुष	फोटो उपलब्ध
327	NAE0035451	निर्वाचक का नाम : कोकुदेवी पति का नाम: बीजाराम गृह संख्या : 192 उम्र : 42 लिंग : महिला	फोटो उपलब्ध	328	NAE0035311	निर्वाचक का नाम : अर्जुनराम पिता का नाम: मीठाराम गृह संख्या : 192 उम्र : 42 लिंग : पुरुष	फोटो उपलब्ध	329	NAE0478669	निर्वाचक का नाम : पेपा देवी पति का नाम: अर्जुन राम गृह संख्या : 192 उम्र : 34 लिंग : महिला	फोटो उपलब्ध
330	NAE1075449	निर्वाचक का नाम : घेवाराम पिता का नाम: मीठाराम गृह संख्या : 192 उम्र : 29 लिंग : पुरुष	फोटो उपलब्ध	331	RJ/22/172/471167	निर्वाचक का नाम : हरियो पति का नाम: जेठा गृह संख्या : 193 उम्र : 77 लिंग : महिला	फोटो उपलब्ध	332	RJ/22/172/471142	निर्वाचक का नाम : मेशा पिता का नाम: जेठा गृह संख्या : 193 उम्र : 53 लिंग : पुरुष	फोटो उपलब्ध
333	NAE0035410	निर्वाचक का नाम : वरजू पति का नाम: मेशा गृह संख्या : 193 उम्र : 45 लिंग : महिला	फोटो उपलब्ध	334	NAE0035295	निर्वाचक का नाम : लाभूराम पिता का नाम: जेठा गृह संख्या : 193 उम्र : 45 लिंग : पुरुष	फोटो उपलब्ध	335	NAE0035444	निर्वाचक का नाम : कोकू पति का नाम: लाभूराम गृह संख्या : 193 उम्र : 39 लिंग : महिला	फोटो उपलब्ध
336	RJ/22/172/471554	निर्वाचक का नाम : जोहरा पिता का नाम: लाखा गृह संख्या : 194 उम्र : 65 लिंग : पुरुष	फोटो उपलब्ध	337	RJ/22/172/471439	निर्वाचक का नाम : गीगी पति का नाम: जोहरा गृह संख्या : 194 उम्र : 63 लिंग : महिला	फोटो उपलब्ध	338	NAE0035329	निर्वाचक का नाम : रमेश कुमार पिता का नाम: जोराराम गृह संख्या : 194 उम्र : 41 लिंग : पुरुष	फोटो उपलब्ध
339	NAE0035469	निर्वाचक का नाम : पंखु देवी पति का नाम: रमेश कुमार गृह संख्या : 194 उम्र : 38 लिंग : महिला	फोटो उपलब्ध	340	NAE1075464	निर्वाचक का नाम : तेजाराम पिता का नाम: जोराराम गृह संख्या : 194 उम्र : 29 लिंग : पुरुष	फोटो उपलब्ध	341	NAE1849017	निर्वाचक का नाम : ठाकरा राम पिता का नाम: जोरा राम गृह संख्या : 194 उम्र : 28 लिंग : पुरुष	फोटो उपलब्ध

342	RJ/22/172/471155	निर्वाचक का नाम : ईश्वर पिता का नाम: तेजा गृह संख्या : 195 उम्र : 79 लिंग : पुरुष	343	NAE0059998	निर्वाचक का नाम : लेहरोदेवी पति का नाम: ईश्वरलाल गृह संख्या : 195 उम्र : 75 लिंग : महिला	344	NAE0405381	निर्वाचक का नाम : रमेश कुमार पिता का नाम: ईश्वरलाल गृह संख्या : 195 उम्र : 49 लिंग : पुरुष
345	KLC1801364	निर्वाचक का नाम : गोमती पति का नाम: उत्तम कुमार गृह संख्या : 195 उम्र : 44 लिंग : महिला	346	NAE0182428	निर्वाचक का नाम : उत्तम कुमार पिता का नाम: ईश्वरलाल गृह संख्या : 195 उम्र : 44 लिंग : पुरुष	347	NAE0059980	निर्वाचक का नाम : दिनेश कुमार पिता का नाम: ईश्वर लाल गृह संख्या : 195 उम्र : 43 लिंग : पुरुष
348	NAE1528678	निर्वाचक का नाम : महेंद्र कुमार पिता का नाम: उत्तम कुमार गृह संख्या : 195 उम्र : 26 लिंग : पुरुष	349	RJ/22/172/471227	निर्वाचक का नाम : लीला पिता का नाम: टीकमा गृह संख्या : 196 उम्र : 70 लिंग : पुरुष	350	RJ/22/172/471386	निर्वाचक का नाम : नाजू पति का नाम: लीला गृह संख्या : 196 उम्र : 69 लिंग : महिला
351	KLC2078053	निर्वाचक का नाम : गोरखा पिता का नाम: लीला गृह संख्या : 196 उम्र : 45 लिंग : पुरुष	352	KLC1848787	निर्वाचक का नाम : दिनेश पिता का नाम: लीला गृह संख्या : 196 उम्र : 43 लिंग : पुरुष	353	NAE0324103	निर्वाचक का नाम : पंखी देवी पति का नाम: गोरखाराम गृह संख्या : 196 उम्र : 35 लिंग : महिला
354	NAE0686371	निर्वाचक का नाम : चन्द्रा देवी पति का नाम: दिनेश कुमार गृह संख्या : 196 उम्र : 35 लिंग : महिला	355	NAE1075472	निर्वाचक का नाम : अशोक कुमार पिता का नाम: लीलाराम गृह संख्या : 196 उम्र : 32 लिंग : पुरुष	356	NAE1075480	निर्वाचक का नाम : भंवराराम पिता का नाम: लीलाराम गृह संख्या : 196 उम्र : 31 लिंग : पुरुष
357	NAE1528686	निर्वाचक का नाम : गवरा राम पिता का नाम: लीला राम गृह संख्या : 196 उम्र : 25 लिंग : पुरुष	358	RJ/22/172/471268	निर्वाचक का नाम : जेसा पिता का नाम: लीकमा गृह संख्या : 197 उम्र : 73 लिंग : पुरुष	359	KLC1402304	निर्वाचक का नाम : चंपा पति का नाम: जेसा गृह संख्या : 197 उम्र : 72 लिंग : महिला
360	KLC2078228	निर्वाचक का नाम : भंवरलाल पिता का नाम: जैसाराम गृह संख्या : 197 उम्र : 43 लिंग : पुरुष	361	NAE0686363	निर्वाचक का नाम : पारवती देवी पति का नाम: भंवरलाल गृह संख्या : 197 उम्र : 35 लिंग : महिला	362	NAE0735654	निर्वाचक का नाम : कृष्ण कुमार पिता का नाम: जैसाराम गृह संख्या : 197 उम्र : 31 लिंग : पुरुष
363	RJ/22/172/471470	निर्वाचक का नाम : लाला पिता का नाम: लीकमा गृह संख्या : 198 उम्र : 63 लिंग : पुरुष	364	RJ/22/172/471385	निर्वाचक का नाम : पवनी पति का नाम: लाला गृह संख्या : 198 उम्र : 60 लिंग : महिला	365	RJ/22/172/471574	निर्वाचक का नाम : भीखी पति का नाम: हिरगा गृह संख्या : 199 उम्र : 83 लिंग : महिला
366	RJ/22/172/471377	निर्वाचक का नाम : किशना पिता का नाम: हिरगा गृह संख्या : 199 उम्र : 63 लिंग : पुरुष	367	KLC1402312	निर्वाचक का नाम : मांगी पति का नाम: किशना गृह संख्या : 199 उम्र : 60 लिंग : महिला	368	NAE0324194	निर्वाचक का नाम : चेना पिता का नाम: हरीगा गृह संख्या : 199 उम्र : 45 लिंग : पुरुष
369	KLC2154003	निर्वाचक का नाम : गंगा पति का नाम: चेना गृह संख्या : 199 उम्र : 43 लिंग : महिला	370	NAE1918390	निर्वाचक का नाम : भगवती पिता का नाम: चेनाराम गृह संख्या : 199 उम्र : 24 लिंग : महिला	371	NAE1755081	निर्वाचक का नाम : विक्रम खिलेरी पिता का नाम: किशना लाल गृह संख्या : 199 उम्र : 23 लिंग : पुरुष

372	NAE2202778	निर्वाचक का नाम : प्रकाश खिलेरी पिता का नाम: चेना राम गृह संख्या : 199 उम्र : 20 लिंग : पुरुष	फोटो उपलब्ध	373	RJ/22/172/471279	निर्वाचक का नाम : रूपा राम पिता का नाम: तुलछा गृह संख्या : 201 उम्र : 65 लिंग : पुरुष	फोटो उपलब्ध	374	RJ/22/172/471575	निर्वाचक का नाम : तुलछी पिता का नाम: रूपा राम गृह संख्या : 201 उम्र : 63 लिंग : महिला	फोटो उपलब्ध
375	NAE0735662	निर्वाचक का नाम : रमेश कुमार पिता का नाम: रूपाराम गृह संख्या : 201 उम्र : 32 लिंग : पुरुष	फोटो उपलब्ध	376	NAE0735670	निर्वाचक का नाम : अशोक कुमार पिता का नाम: रूपाराम गृह संख्या : 201 उम्र : 31 लिंग : पुरुष	फोटो उपलब्ध	377	NAE0035634	निर्वाचक का नाम : बाबू पिता का नाम: तुलछा गृह संख्या : 202 उम्र : 60 लिंग : पुरुष	फोटो उपलब्ध
378	KLC1848829	निर्वाचक का नाम : राजू पति का नाम: बाबू गृह संख्या : 202 उम्र : 55 लिंग : महिला	फोटो उपलब्ध	379	NAE1827294	निर्वाचक का नाम : हनुमाना राम पिता का नाम: बाबू लाल गृह संख्या : 202 उम्र : 22 लिंग : पुरुष	फोटो उपलब्ध	380	RJ/22/172/472037	निर्वाचक का नाम : बाबूलाल पिता का नाम: मगा गृह संख्या : 203 उम्र : 70 लिंग : पुरुष	फोटो उपलब्ध
381	RJ/22/172/472041	निर्वाचक का नाम : लीला पति का नाम: बाबूलाल गृह संख्या : 203 उम्र : 67 लिंग : महिला	फोटो उपलब्ध	382	NAE0863357	निर्वाचक का नाम : पवनी देवी पति का नाम: नरपत कुमार गृह संख्या : 203 उम्र : 35 लिंग : महिला	फोटो उपलब्ध	383	NAE0983486	निर्वाचक का नाम : भजनलाल पिता का नाम: बाबूलाल गृह संख्या : 203 उम्र : 30 लिंग : पुरुष	फोटो उपलब्ध
384	RJ/22/172/471476	निर्वाचक का नाम : चेना पिता का नाम: मगा गृह संख्या : 204 उम्र : 65 लिंग : पुरुष	फोटो उपलब्ध	385	RJ/22/172/471175	निर्वाचक का नाम : मोवन पति का नाम: चेना गृह संख्या : 204 उम्र : 63 लिंग : महिला	फोटो उपलब्ध	386	KLC1801372	निर्वाचक का नाम : रमेश पिता का नाम: चेना गृह संख्या : 204 उम्र : 43 लिंग : पुरुष	फोटो उपलब्ध
387	NAE0281030	निर्वाचक का नाम : नरपत कुमार पिता का नाम: बाबूलाल गृह संख्या : 204 उम्र : 37 लिंग : पुरुष	फोटो उपलब्ध	388	NAE0281014	निर्वाचक का नाम : रमीला देवी पति का नाम: रमेश कुमार गृह संख्या : 204 उम्र : 36 लिंग : महिला	फोटो उपलब्ध	389	NAE0863365	निर्वाचक का नाम : रम्भा देवी पति का नाम: गजाराम गृह संख्या : 204 उम्र : 32 लिंग : महिला	फोटो उपलब्ध
390	RJ/22/172/472015	निर्वाचक का नाम : कालू पिता का नाम: जेरूपा गृह संख्या : 205 उम्र : 73 लिंग : पुरुष	फोटो उपलब्ध	391	RJ/22/172/471174	निर्वाचक का नाम : चुकी पति का नाम: कालू गृह संख्या : 205 उम्र : 72 लिंग : महिला	फोटो उपलब्ध	392	NAE0035006	निर्वाचक का नाम : जालाराम पिता का नाम: कालू गृह संख्या : 205 उम्र : 43 लिंग : पुरुष	फोटो उपलब्ध
393	KLC1801380	निर्वाचक का नाम : हरिया पति का नाम: जालाराम गृह संख्या : 205 उम्र : 40 लिंग : महिला	फोटो उपलब्ध	394	NAE0324129	निर्वाचक का नाम : नानजी राम पिता का नाम: कालूराम गृह संख्या : 205 उम्र : 38 लिंग : पुरुष	फोटो उपलब्ध	395	NAE0233734	निर्वाचक का नाम : ढपी पति का नाम: नानजी गृह संख्या : 205 उम्र : 37 लिंग : महिला	फोटो उपलब्ध
396	NAE2239580	निर्वाचक का नाम : रमेश कुमार माता का नाम: मीरा गृह संख्या : 205 उम्र : 19 लिंग : पुरुष	फोटो उपलब्ध	397	RJ/22/172/471253	निर्वाचक का नाम : मीरा पति का नाम: तुलछा गृह संख्या : 206 उम्र : 61 लिंग : महिला	फोटो उपलब्ध	398	KLC2078061	निर्वाचक का नाम : जुजाराम पिता का नाम: करनाराम गृह संख्या : 206 उम्र : 48 लिंग : पुरुष	फोटो उपलब्ध
399	NAE0035774	निर्वाचक का नाम : मोरीदेवी पति का नाम: जुजाराम गृह संख्या : 206 उम्र : 47 लिंग : महिला	फोटो उपलब्ध	400	NAE0983494	निर्वाचक का नाम : बगदाराम पिता का नाम: तुलछाराम गृह संख्या : 206 उम्र : 30 लिंग : पुरुष	फोटो उपलब्ध	401	NAE1761840	निर्वाचक का नाम : गणेशाराम पिता का नाम: जुजा राम गृह संख्या : 206 उम्र : 22 लिंग : पुरुष	फोटो उपलब्ध

402	RJ/22/172/472034	निर्वाचक का नाम : झूठा पिता का नाम: छोगा गृह संख्या : 207 उम्र : 77 लिंग : पुरुष	403	KLC2216570	निर्वाचक का नाम : धनराज पिता का नाम: झूठा गृह संख्या : 207 उम्र : 54 लिंग : पुरुष	404	NAE0059733	निर्वाचक का नाम : पवनी पिता का नाम: धनाराम गृह संख्या : 207 उम्र : 47 लिंग : महिला
405	NAE0059907	निर्वाचक का नाम : धमाराम पिता का नाम: जूठाराम गृह संख्या : 207 उम्र : 45 लिंग : पुरुष	406	KLC2078079	निर्वाचक का नाम : पहाड़ाराम पिता का नाम: जूठाराम गृह संख्या : 207 उम्र : 43 लिंग : पुरुष	407	KLC2153856	निर्वाचक का नाम : देसू पिता का नाम: धमाराम गृह संख्या : 207 उम्र : 42 लिंग : महिला
408	NAE0686355	निर्वाचक का नाम : रमीला देवी पिता का नाम: पहाड़ाराम गृह संख्या : 207 उम्र : 37 लिंग : महिला	409	NAE0448944	निर्वाचक का नाम : अमराराम पिता का नाम: जूठाराम गृह संख्या : 207 उम्र : 36 लिंग : पुरुष	410	RJ/22/172/471323	निर्वाचक का नाम : प्रभू पिता का नाम: छोगा गृह संख्या : 208 उम्र : 70 लिंग : पुरुष
411	KLC2153872	निर्वाचक का नाम : रंभा पिता का नाम: प्रभू गृह संख्या : 208 उम्र : 69 लिंग : महिला	412	NAE0059741	निर्वाचक का नाम : कमला पिता का नाम: बुधाराम गृह संख्या : 208 उम्र : 45 लिंग : महिला	413	KLC2078087	निर्वाचक का नाम : बुधाराम पिता का नाम: प्रभूराम गृह संख्या : 208 उम्र : 45 लिंग : पुरुष
414	NAE1529999	निर्वाचक का नाम : नरसी राम पिता का नाम: प्रभू राम गृह संख्या : 208 उम्र : 25 लिंग : पुरुष	415	RJ/22/172/471274	निर्वाचक का नाम : लाधा पिता का नाम: प्रतापा गृह संख्या : 209 उम्र : 62 लिंग : पुरुष	416	KLC1483312	निर्वाचक का नाम : पंखी पिता का नाम: लाधा गृह संख्या : 209 उम्र : 60 लिंग : महिला
417	NAE1929504	निर्वाचक का नाम : अशोक कुमार पिता का नाम: लाधा राम गृह संख्या : 209 उम्र : 21 लिंग : पुरुष	418	RJ/22/172/471578	निर्वाचक का नाम : लखमा पिता का नाम: प्रतापा गृह संख्या : 210 उम्र : 65 लिंग : पुरुष	419	NAE0182626	निर्वाचक का नाम : विजय राज पिता का नाम: लखमाराम गृह संख्या : 210 उम्र : 37 लिंग : पुरुष
420	NAE0671982	निर्वाचक का नाम : झमका देवी पिता का नाम: विजयराज गृह संख्या : 210 उम्र : 33 लिंग : महिला	421	NAE0671990	निर्वाचक का नाम : दिनेश कुमार पिता का नाम: लखमाराम गृह संख्या : 210 उम्र : 32 लिंग : पुरुष	422	NAE0735688	निर्वाचक का नाम : रेखा देवी पिता का नाम: दिनेश कुमार गृह संख्या : 210 उम्र : 31 लिंग : महिला
423	RJ/22/172/471393	निर्वाचक का नाम : फूली पिता का नाम: प्रतापा गृह संख्या : 211 उम्र : 83 लिंग : महिला	424	KLC1402346	निर्वाचक का नाम : गोरधन पिता का नाम: प्रतापा गृह संख्या : 211 उम्र : 65 लिंग : पुरुष	425	RJ/22/172/471283	निर्वाचक का नाम : तारी पिता का नाम: गोरधन गृह संख्या : 211 उम्र : 63 लिंग : महिला
426	KLC1848837	निर्वाचक का नाम : गवरा पिता का नाम: प्रतापा गृह संख्या : 211 उम्र : 60 लिंग : पुरुष	427	NAE0686405	निर्वाचक का नाम : पयारी पिता का नाम: गवरा गृह संख्या : 211 उम्र : 59 लिंग : महिला	428	RJ/22/172/471322	निर्वाचक का नाम : मीठा पिता का नाम: प्रतापा गृह संख्या : 211 उम्र : 55 लिंग : पुरुष
429	RJ/22/172/471282	निर्वाचक का नाम : पंखी पिता का नाम: मीठा गृह संख्या : 211 उम्र : 54 लिंग : महिला	430	NAE0059956	निर्वाचक का नाम : जबराराम पिता का नाम: प्रतापाराम गृह संख्या : 211 उम्र : 43 लिंग : पुरुष	431	NAE0208785	निर्वाचक का नाम : चम्या पिता का नाम: जबराराम गृह संख्या : 211 उम्र : 42 लिंग : महिला

432	NAE1075498	निर्वाचक का नाम : अर्जुन पुरोहित पिता का नाम: गवराराम गृह संख्या : 211 उम्र : 30 लिंग : पुरुष	433	NAE1137991	निर्वाचक का नाम : भरत पुरोहित पिता का नाम: मीठाराम गृह संख्या : 211 उम्र : 28 लिंग : पुरुष	434	NAE1831775	निर्वाचक का नाम : मीना पति का नाम: अर्जुन पुरोहित गृह संख्या : 211 उम्र : 27 लिंग : महिला
435	NAE1669522	निर्वाचक का नाम : विक्रम कुमार पिता का नाम: मीठा राम गृह संख्या : 211 उम्र : 26 लिंग : पुरुष	436	NAE1669464	निर्वाचक का नाम : ममता कुमारी पति का नाम: भरत पुरोहित गृह संख्या : 211 उम्र : 25 लिंग : महिला	437	NAE2105633	निर्वाचक का नाम : फ्रेन्सी पति का नाम: विक्रम कुमार गृह संख्या : 211 उम्र : 23 लिंग : महिला
438	NAE1903228	निर्वाचक का नाम : दिलीप कुमार पिता का नाम: गोरधन राम गृह संख्या : 211 उम्र : 21 लिंग : पुरुष	439	NAE2183622	निर्वाचक का नाम : महेन्द्र कुमार पिता का नाम: जबराम गृह संख्या : 211 उम्र : 19 लिंग : पुरुष	440	KLC2215630	निर्वाचक का नाम : जोधा पिता का नाम: भीमा गृह संख्या : 212 उम्र : 66 लिंग : पुरुष
441	KLC2215960	निर्वाचक का नाम : पयारी पति का नाम: जोधा गृह संख्या : 212 उम्र : 64 लिंग : महिला	442	KLC2153930	निर्वाचक का नाम : कमला पति का नाम: वरदाराम गृह संख्या : 212 उम्र : 44 लिंग : महिला	443	NAE0983502	निर्वाचक का नाम : सुरेश कुमार पिता का नाम: जोधाराम गृह संख्या : 212 उम्र : 30 लिंग : पुरुष
444	NAE1177336	निर्वाचक का नाम : दिनेश कुमार पिता का नाम: जोधाराम गृह संख्या : 212 उम्र : 29 लिंग : पुरुष	445	NAE1456219	निर्वाचक का नाम : सुरज देवी पति का नाम: सुरेश कुमार गृह संख्या : 212 उम्र : 27 लिंग : महिला	446	RJ/22/172/471581	निर्वाचक का नाम : सजनो पति का नाम: अदरा गृह संख्या : 213 उम्र : 75 लिंग : महिला
447	NAE0281279	निर्वाचक का नाम : नानजी पिता का नाम: अदरा गृह संख्या : 213 उम्र : 43 लिंग : पुरुष	448	NAE0672006	निर्वाचक का नाम : सोहनी देवी पति का नाम: नानजीराम गृह संख्या : 213 उम्र : 32 लिंग : महिला	449	RJ/22/172/472040	निर्वाचक का नाम : जामता पिता का नाम: सरदार गृह संख्या : 214 उम्र : 71 लिंग : पुरुष
450	KLC1402247	निर्वाचक का नाम : देसू पति का नाम: जामता गृह संख्या : 214 उम्र : 69 लिंग : महिला	451	NAE0182386	निर्वाचक का नाम : राजूराम पिता का नाम: जामताराम गृह संख्या : 214 उम्र : 38 लिंग : पुरुष	452	NAE0281261	निर्वाचक का नाम : मोहन पिता का नाम: जामता गृह संख्या : 214 उम्र : 36 लिंग : पुरुष
453	NAE0672014	निर्वाचक का नाम : दाडमी देवी पति का नाम: राजू राम गृह संख्या : 214 उम्र : 32 लिंग : महिला	454	NAE1075506	निर्वाचक का नाम : केला देवी पति का नाम: मोहनलाल गृह संख्या : 214 उम्र : 29 लिंग : महिला	455	KLC1848936	निर्वाचक का नाम : मोबताराम पिता का नाम: झूठा गृह संख्या : 215 उम्र : 58 लिंग : पुरुष
456	KLC1848928	निर्वाचक का नाम : कमला पति का नाम: मोबता गृह संख्या : 215 उम्र : 55 लिंग : महिला	457	NAE0686397	निर्वाचक का नाम : जबराम पिता का नाम: झूठा गृह संख्या : 215 उम्र : 53 लिंग : पुरुष	458	NAE0686389	निर्वाचक का नाम : प्यारीदेवी पति का नाम: जबराराम गृह संख्या : 215 उम्र : 43 लिंग : महिला
459	RJ/22/172/471496	निर्वाचक का नाम : कालू पिता का नाम: खीमा गृह संख्या : 216 उम्र : 67 लिंग : पुरुष	460	KLC1657691	निर्वाचक का नाम : पंखी पति का नाम: कालू गृह संख्या : 216 उम्र : 45 लिंग : महिला	461	NAE2190940	निर्वाचक का नाम : अमृत पिता का नाम: कालूराम गृह संख्या : 216 उम्र : 20 लिंग : पुरुष

462	RJ/22/172/471070	निर्वाचक का नाम : माधा पिता का नाम: गला गृह संख्या : 217 उम्र : 75 लिंग : पुरुष	463	RJ/22/172/471564	निर्वाचक का नाम : पयारी पति का नाम: माधा गृह संख्या : 217 उम्र : 73 लिंग : महिला	464	KLC2078095	निर्वाचक का नाम : हिनादेवी पति का नाम: रमेश गृह संख्या : 217 उम्र : 44 लिंग : महिला
465	KLC1801398	निर्वाचक का नाम : रमेश पिता का नाम: माधा गृह संख्या : 217 उम्र : 43 लिंग : पुरुष	466	NAE0672022	निर्वाचक का नाम : घेवाराम पिता का नाम: माधाराम गृह संख्या : 217 उम्र : 36 लिंग : पुरुष	467	NAE0983510	निर्वाचक का नाम : विक्रम कुमार पिता का नाम: माधाराम गृह संख्या : 217 उम्र : 31 लिंग : पुरुष
468	KLC2216729	निर्वाचक का नाम : हरचंद पिता का नाम: जोरा गृह संख्या : 218 उम्र : 46 लिंग : पुरुष	469	KLC2216760	निर्वाचक का नाम : चीमी देवी पति का नाम: हरचंदराम गृह संख्या : 218 उम्र : 45 लिंग : महिला	470	NAE0208769	निर्वाचक का नाम : मलूराम पिता का नाम: जोराराम गृह संख्या : 218 उम्र : 42 लिंग : पुरुष
471	NAE1872183	निर्वाचक का नाम : विक्रम कुमार पिता का नाम: हरचंद राम गृह संख्या : 218 उम्र : 21 लिंग : पुरुष	472	KLC1483320	निर्वाचक का नाम : सावंला पिता का नाम: जोरा गृह संख्या : 219 उम्र : 55 लिंग : पुरुष	473	RJ/22/172/471395	निर्वाचक का नाम : पारू पति का नाम: सावला गृह संख्या : 219 उम्र : 54 लिंग : महिला
474	NAE1407741	निर्वाचक का नाम : नेनू देवी पति का नाम: निंबा राम गृह संख्या : 219 उम्र : 29 लिंग : महिला	475	NAE1407717	निर्वाचक का नाम : निंबा राम पिता का नाम: सावला राम गृह संख्या : 219 उम्र : 26 लिंग : पुरुष	476	RJ/22/172/471156	निर्वाचक का नाम : भूरा पिता का नाम: जवाना गृह संख्या : 220 उम्र : 75 लिंग : पुरुष
477	RJ/22/172/471001	निर्वाचक का नाम : झमू पति का नाम: भूरा गृह संख्या : 220 उम्र : 73 लिंग : महिला	478	NAE0035881	निर्वाचक का नाम : भमरा पिता का नाम: भूरा गृह संख्या : 220 उम्र : 53 लिंग : पुरुष	479	KLC2078103	निर्वाचक का नाम : उदाराम पिता का नाम: भूराराम गृह संख्या : 220 उम्र : 47 लिंग : पुरुष
480	NAE0035907	निर्वाचक का नाम : गीता पति का नाम: भमराराम गृह संख्या : 220 उम्र : 45 लिंग : महिला	481	KLC2153823	निर्वाचक का नाम : भमरी पति का नाम: उदाराम गृह संख्या : 220 उम्र : 45 लिंग : महिला	482	NAE0035899	निर्वाचक का नाम : राजपुरोहित लक्ष्मण सिंह पिता का नाम: भूराराम गृह संख्या : 220 उम्र : 43 लिंग : पुरुष
483	NAE0405266	निर्वाचक का नाम : दाडमी पति का नाम: लखमाराम गृह संख्या : 220 उम्र : 36 लिंग : महिला	484	RJ/22/172/471491	निर्वाचक का नाम : शंकरा पिता का नाम: जवाना गृह संख्या : 221 उम्र : 65 लिंग : पुरुष	485	KLC1848217	निर्वाचक का नाम : भमरी पति का नाम: शंकरा गृह संख्या : 221 उम्र : 49 लिंग : महिला
486	NAE0672030	निर्वाचक का नाम : अमीया देवी पति का नाम: परेश कुमार गृह संख्या : 221 उम्र : 34 लिंग : महिला	487	NAE1138007	निर्वाचक का नाम : कृष्णा पिता का नाम: शंकराराम गृह संख्या : 221 उम्र : 31 लिंग : पुरुष	488	NAE1901289	निर्वाचक का नाम : खेमगर पिता का नाम: बालक गर गृह संख्या : 222 उम्र : 65 लिंग : पुरुष
489	RJ/22/172/471221	निर्वाचक का नाम : उगम पति का नाम: खेमगर गृह संख्या : 222 उम्र : 63 लिंग : महिला	490	NAE0281071	निर्वाचक का नाम : वजगिरी पिता का नाम: खेम गिरी गृह संख्या : 222 उम्र : 39 लिंग : पुरुष	491	NAE0672048	निर्वाचक का नाम : कैलाश देवी पति का नाम: वजगिरी गृह संख्या : 222 उम्र : 36 लिंग : महिला

492	NAE0672055	निर्वाचक का नाम : शोभा देवी पति का नाम: घेवगिरी गृह संख्या : 222 उम्र : 34 लिंग : महिला	फोटो उपलब्ध	493	NAE1075514	निर्वाचक का नाम : घेवगिरी पिता का नाम: खेमगिरी गृह संख्या : 222 उम्र : 31 लिंग : पुरुष	फोटो उपलब्ध	494	RJ/22/172/471010	निर्वाचक का नाम : मुंगा पिता का नाम: भोमा गृह संख्या : 223 उम्र : 83 लिंग : पुरुष	फोटो उपलब्ध
495	RJ/22/172/471582	निर्वाचक का नाम : संतोकी पति का नाम: मुंगा गृह संख्या : 223 उम्र : 80 लिंग : महिला	फोटो उपलब्ध	496	RJ/22/172/471205	निर्वाचक का नाम : करता पिता का नाम: मुंगा गृह संख्या : 223 उम्र : 55 लिंग : पुरुष	फोटो उपलब्ध	497	KLC2154144	निर्वाचक का नाम : मगा पिता का नाम: मुंगा गृह संख्या : 223 उम्र : 48 लिंग : पुरुष	फोटो उपलब्ध
498	KLC1848480	निर्वाचक का नाम : कमला पति का नाम: मगा गृह संख्या : 223 उम्र : 47 लिंग : महिला	फोटो उपलब्ध	499	KLC1657709	निर्वाचक का नाम : मफि पति का नाम: करता गृह संख्या : 223 उम्र : 47 लिंग : महिला	फोटो उपलब्ध	500	KLC2154151	निर्वाचक का नाम : राजूराम पिता का नाम: मुंगा गृह संख्या : 223 उम्र : 45 लिंग : पुरुष	फोटो उपलब्ध
501	NAE0281402	निर्वाचक का नाम : भमरी देवी पति का नाम: राजूराम गृह संख्या : 223 उम्र : 38 लिंग : महिला	फोटो उपलब्ध	502	NAE0281063	निर्वाचक का नाम : हड़मताराम पिता का नाम: मुंगाराम गृह संख्या : 223 उम्र : 37 लिंग : पुरुष	फोटो उपलब्ध	503	NAE1409812	निर्वाचक का नाम : रवींद्र कुमार पिता का नाम: कर्ता राम गृह संख्या : 223 उम्र : 26 लिंग : पुरुष	फोटो उपलब्ध
504	NAE2225605	निर्वाचक का नाम : निरमा पिता का नाम: मगा राम गृह संख्या : 223 उम्र : 19 लिंग : महिला	फोटो उपलब्ध	505	NAE1410497	निर्वाचक का नाम : लक्ष्मण कुमार पिता का नाम: घेवा राम गृह संख्या : 229 उम्र : 26 लिंग : पुरुष	फोटो उपलब्ध	506	NAE1529759	निर्वाचक का नाम : लीला राम पिता का नाम: केवदा राम गृह संख्या : 234 उम्र : 26 लिंग : पुरुष	फोटो उपलब्ध
507	NAE1529767	निर्वाचक का नाम : आसू राम पिता का नाम: दरगा राम गृह संख्या : 235 उम्र : 25 लिंग : पुरुष	फोटो उपलब्ध	508	NAE1407808	निर्वाचक का नाम : अनिल कुमार पिता का नाम: भवर लाल गृह संख्या : 236 उम्र : 26 लिंग : पुरुष	फोटो उपलब्ध	509	NAE1529783	निर्वाचक का नाम : विमला पति का नाम: दिलीप कुमार गृह संख्या : 237 उम्र : 34 लिंग : महिला	फोटो उपलब्ध
510	NAE1407840	निर्वाचक का नाम : मोहनी देवी पति का नाम: सुनील कुमार गृह संख्या : 240 उम्र : 33 लिंग : महिला	फोटो उपलब्ध	511	NAE2002103	निर्वाचक का नाम : पूजा पुरोहित पिता का नाम: डाडमराम बाबूलाल पुरोहित पुरोहित गृह संख्या : 241 पुरोहित की धनिया उम्र : 21 लिंग : महिला	फोटो उपलब्ध	512	NAE1420876	निर्वाचक का नाम : केली पति का नाम: कान्तिलाल गृह संख्या : 248 उम्र : 28 लिंग : महिला	फोटो उपलब्ध
513	NAE1420884	निर्वाचक का नाम : जामता पिता का नाम: माधा गृह संख्या : 249 उम्र : 48 लिंग : पुरुष	फोटो उपलब्ध	514	NAE1423482	निर्वाचक का नाम : कोकू पति का नाम: जामता गृह संख्या : 249 उम्र : 43 लिंग : महिला	फोटो उपलब्ध	515	NAE1252170	निर्वाचक का नाम : मंजू देवी पति का नाम: हेमराज गृह संख्या : 249 उम्र : 29 लिंग : महिला	फोटो उपलब्ध
516	NAE1252154	निर्वाचक का नाम : मावा राम पिता का नाम: वर्जा राम गृह संख्या : 249 उम्र : 28 लिंग : पुरुष	फोटो उपलब्ध	517	NAE1252162	निर्वाचक का नाम : लाली देवी पति का नाम: मागवा राम गृह संख्या : 249 उम्र : 27 लिंग : महिला	फोटो उपलब्ध	518	KLC2078046	निर्वाचक का नाम : कालुराम जेरुपराम रबारी पिता का नाम: जेरूपा गृह संख्या : जेरूपा राम उम्र : 45 लिंग : पुरुष	फोटो उपलब्ध
519	NAE2077345	निर्वाचक का नाम : शैतान कुमार पिता का नाम: रुघअनत राम गृह संख्या : रुघअनत राम उम्र : 21 लिंग : पुरुष	फोटो उपलब्ध								

520	RJ/22/172/471324	निर्वाचक का नाम : केवला पिता का नाम: मगा गृह संख्या : 224 उम्र : 61 लिंग : पुरुष	521	NAE0035014	निर्वाचक का नाम : चुकी पति का नाम: केवला गृह संख्या : 224 उम्र : 60 लिंग : महिला	522	NAE0686629	निर्वाचक का नाम : नरपत लाल पिता का नाम: केवला राम गृह संख्या : 224 उम्र : 35 लिंग : पुरुष
523	NAE0686637	निर्वाचक का नाम : तिलोकाराम पिता का नाम: केलवाराम गृह संख्या : 224 उम्र : 33 लिंग : पुरुष	524	NAE1129246	निर्वाचक का नाम : रेशमी देवी पति का नाम: तिलोकाराम गृह संख्या : 224 उम्र : 29 लिंग : महिला	525	NAE1530013	निर्वाचक का नाम : कविता देवी पति का नाम: नरपत लाल गृह संख्या : 224 उम्र : 25 लिंग : महिला
526	NAE1767748	निर्वाचक का नाम : महेंद्र कुमार पिता का नाम: केवला राम गृह संख्या : 224 उम्र : 22 लिंग : पुरुष	527	NAE1862515	निर्वाचक का नाम : तेजा राम पिता का नाम: केवला राम गृह संख्या : 224 उम्र : 21 लिंग : पुरुष	528	RJ/22/172/471584	निर्वाचक का नाम : भागीरथ पिता का नाम: सवा गृह संख्या : 225 उम्र : 74 लिंग : पुरुष
529	KLC1657717	निर्वाचक का नाम : कदणो पति का नाम: भागीरथ गृह संख्या : 225 उम्र : 73 लिंग : महिला	530	RJ/22/172/471504	निर्वाचक का नाम : सका राम पिता का नाम: भागीरथ गृह संख्या : 225 उम्र : 55 लिंग : पुरुष	531	KLC1657725	निर्वाचक का नाम : ढेली पति का नाम: सका गृह संख्या : 225 उम्र : 55 लिंग : महिला
532	NAE1645688	निर्वाचक का नाम : पर्सा राम पिता का नाम: सखा राम गृह संख्या : 225 उम्र : 23 लिंग : पुरुष	533	RJ/22/172/471028	निर्वाचक का नाम : ओखी पति का नाम: महादेवा गृह संख्या : 226 उम्र : 65 लिंग : महिला	534	RJ/22/172/472042	निर्वाचक का नाम : बदा पिता का नाम: गिरधारी गृह संख्या : 226 उम्र : 59 लिंग : पुरुष
535	KLC2153997	निर्वाचक का नाम : पंखू पति का नाम: बदा गृह संख्या : 226 उम्र : 55 लिंग : महिला	536	NAE0182303	निर्वाचक का नाम : रमेश कुमार पिता का नाम: महादेवाराम गृह संख्या : 226 उम्र : 38 लिंग : पुरुष	537	NAE0182394	निर्वाचक का नाम : लामुराम पिता का नाम: महादेवाराम गृह संख्या : 226 उम्र : 36 लिंग : पुरुष
538	NAE0478560	निर्वाचक का नाम : सावित्री देवी पति का नाम: रमेश कुमार गृह संख्या : 226 उम्र : 34 लिंग : महिला	539	NAE2209369	निर्वाचक का नाम : कमला देवी पति का नाम: काना राम गृह संख्या : 226 उम्र : 34 लिंग : महिला	540	NAE2206183	निर्वाचक का नाम : सौरभ देवी पति का नाम: लाभू राम गृह संख्या : 226 उम्र : 30 लिंग : महिला
541	NAE2212736	निर्वाचक का नाम : सुरेश कुमार पिता का नाम: बुद्धा राम गृह संख्या : 226 उम्र : 29 लिंग : पुरुष	542	NAE2206027	निर्वाचक का नाम : अर्जुन राम पिता का नाम: बुद्धा राम गृह संख्या : 226 उम्र : 28 लिंग : पुरुष	543	NAE2205789	निर्वाचक का नाम : ममता देवी पति का नाम: अर्जुन राम गृह संख्या : 226 उम्र : 24 लिंग : महिला
544	NAE2205847	निर्वाचक का नाम : पूजा देवी पति का नाम: सुरेश कुमार गृह संख्या : 226 उम्र : 22 लिंग : महिला	545	NAE2205763	निर्वाचक का नाम : दिनेश कुमार पिता का नाम: बुद्धा राम गृह संख्या : 226 उम्र : 21 लिंग : पुरुष	546	NAE2209914	निर्वाचक का नाम : जितेंद्र कुमार पिता का नाम: बुद्धा राम गृह संख्या : 226 उम्र : 20 लिंग : पुरुष
547	RJ/22/172/471075	निर्वाचक का नाम : मोहन पिता का नाम: खंगा गृह संख्या : 227 उम्र : 65 लिंग : पुरुष	548	KLC1657733	निर्वाचक का नाम : पेपी पति का नाम: मोहन गृह संख्या : 227 उम्र : 63 लिंग : महिला	549	KLC1801406	निर्वाचक का नाम : सुख राम पिता का नाम: खंगा गृह संख्या : 227 उम्र : 57 लिंग : पुरुष

<p>550</p> <p>निर्वाचक का नाम : रायचन्द पिता का नाम: मोहनलाल गृह संख्या : 227 उम्र : 32 लिंग : पुरुष</p> <p>NAE0735696</p> <p>फोटो उपलब्ध</p>	<p>551</p> <p>निर्वाचक का नाम : सुरेश कुमार पिता का नाम: मोहनलाल गृह संख्या : 227 उम्र : 31 लिंग : पुरुष</p> <p>NAE0735704</p> <p>फोटो उपलब्ध</p>	<p>552</p> <p>निर्वाचक का नाम : फूली देवी पति का नाम: मल्लू राम गृह संख्या : 227 उम्र : 29 लिंग : महिला</p> <p>NAE1252196</p> <p>फोटो उपलब्ध</p>
<p>553</p> <p>निर्वाचक का नाम : उत्तम कुमार पिता का नाम: मोहन लाल गृह संख्या : 227 उम्र : 27 लिंग : पुरुष</p> <p>NAE1252188</p> <p>फोटो उपलब्ध</p>	<p>554</p> <p>निर्वाचक का नाम : सौरम देवी पति का नाम: रायचंद गृह संख्या : 227 उम्र : 26 लिंग : महिला</p> <p>NAE1419654</p> <p>फोटो उपलब्ध</p>	<p>555</p> <p>निर्वाचक का नाम : कैलाश कुमार पिता का नाम: सुख राम गृह संख्या : 227 उम्र : 22 लिंग : पुरुष</p> <p>NAE2186781</p> <p>फोटो उपलब्ध</p>

556	NAE0672162	निर्वाचक का नाम : बाबूपुरी पिता का नाम: भीख पुरी गृह संख्या : 1 उम्र : 34 लिंग : पुरुष	फोटो उपलब्ध	557	NAE0686660	निर्वाचक का नाम : दिनेश कुमार पिता का नाम: बाबू लाल गृह संख्या : 1 उम्र : 34 लिंग : पुरुष	फोटो उपलब्ध	558	NAE0672170	निर्वाचक का नाम : सन्तोकी देवी पति का नाम: बाबूपुरी गृह संख्या : 1 उम्र : 32 लिंग : महिला	फोटो उपलब्ध
559	NAE1822287	निर्वाचक का नाम : प्रवीण पिता का नाम: डामराराम गृह संख्या : 179 उम्र : 22 लिंग : पुरुष	फोटो उपलब्ध	560	NAE1252212	निर्वाचक का नाम : रमेश कुमार पिता का नाम: रायमल गृह संख्या : 183 उम्र : 31 लिंग : पुरुष	फोटो उपलब्ध	561	NAE1771088	निर्वाचक का नाम : रुद्रा राम पिता का नाम: जालाराम गृह संख्या : 205 उम्र : 24 लिंग : पुरुष	फोटो उपलब्ध
562	NAE1568518	निर्वाचक का नाम : जगदीश कुमार पिता का नाम: लाधा राम गृह संख्या : 209 उम्र : 25 लिंग : पुरुष	फोटो उपलब्ध	563	RJ/22/172/471301	निर्वाचक का नाम : भीखी पति का नाम: सांवल गृह संख्या : 228 उम्र : 65 लिंग : महिला	फोटो उपलब्ध	564	KLC1657741	निर्वाचक का नाम : दूंदाराम पिता का नाम: साँवलाराम गृह संख्या : 228 उम्र : 43 लिंग : पुरुष	फोटो उपलब्ध
565	NAE0182634	निर्वाचक का नाम : दाडमीदेवी पति का नाम: दूंदाराम गृह संख्या : 228 उम्र : 39 लिंग : महिला	फोटो उपलब्ध	566	NAE0983528	निर्वाचक का नाम : वचनाराम पिता का नाम: साँवलाराम गृह संख्या : 228 उम्र : 30 लिंग : पुरुष	फोटो उपलब्ध	567	RJ/22/172/471299	निर्वाचक का नाम : रंगू पति का नाम: अदरा गृह संख्या : 229 उम्र : 75 लिंग : महिला	फोटो उपलब्ध
568	RJ/22/172/471423	निर्वाचक का नाम : घेवा पिता का नाम: अदरा गृह संख्या : 229 उम्र : 57 लिंग : पुरुष	फोटो उपलब्ध	569	RJ/22/172/471467	निर्वाचक का नाम : शंकरा पिता का नाम: अदरा गृह संख्या : 229 उम्र : 53 लिंग : पुरुष	फोटो उपलब्ध	570	NAE0035089	निर्वाचक का नाम : कमला पति का नाम: घेवा गृह संख्या : 229 उम्र : 47 लिंग : महिला	फोटो उपलब्ध
571	KLC1657758	निर्वाचक का नाम : धीरा पिता का नाम: अदरा गृह संख्या : 229 उम्र : 45 लिंग : पुरुष	फोटो उपलब्ध	572	NAE0035725	निर्वाचक का नाम : काना पिता का नाम: अदरा गृह संख्या : 229 उम्र : 43 लिंग : पुरुष	फोटो उपलब्ध	573	NAE0035741	निर्वाचक का नाम : सौरमदेवी पति का नाम: शंकराराम गृह संख्या : 229 उम्र : 43 लिंग : महिला	फोटो उपलब्ध
574	NAE0035758	निर्वाचक का नाम : उगमदेवी पति का नाम: धीराराम गृह संख्या : 229 उम्र : 42 लिंग : महिला	फोटो उपलब्ध	575	NAE0035733	निर्वाचक का नाम : सूरजदेवी पति का नाम: कानाराम गृह संख्या : 229 उम्र : 39 लिंग : महिला	फोटो उपलब्ध	576	NAE1177377	निर्वाचक का नाम : सुरेश कुमार पिता का नाम: घेवा राम गृह संख्या : 229 उम्र : 28 लिंग : पुरुष	फोटो उपलब्ध
577	NAE2129906	निर्वाचक का नाम : दिनेश कुमार पिता का नाम: काना राम गृह संख्या : 229 उम्र : 20 लिंग : पुरुष	फोटो उपलब्ध	578	NAE2132264	निर्वाचक का नाम : भरत कुमार पिता का नाम: धीरा राम गृह संख्या : 229 उम्र : 20 लिंग : पुरुष	फोटो उपलब्ध	579	NAE2222164	निर्वाचक का नाम : रिंका कुमारी पिता का नाम: शंकर लाल गृह संख्या : 229 उम्र : 19 लिंग : महिला	फोटो उपलब्ध
580	KLC1402080	निर्वाचक का नाम : पारू पति का नाम: चतरा गृह संख्या : 230 उम्र : 81 लिंग : महिला	फोटो उपलब्ध	581	RJ/22/172/471095	निर्वाचक का नाम : करना पिता का नाम: चतरा गृह संख्या : 230 उम्र : 65 लिंग : पुरुष	फोटो उपलब्ध	582	RJ/22/172/471454	निर्वाचक का नाम : गोमती पति का नाम: करना गृह संख्या : 230 उम्र : 63 लिंग : महिला	फोटो उपलब्ध
583	RJ/22/172/471415	निर्वाचक का नाम : अर्जुन पिता का नाम: चतरा गृह संख्या : 230 उम्र : 60 लिंग : पुरुष	फोटो उपलब्ध	584	RJ/22/172/471455	निर्वाचक का नाम : मफी पति का नाम: अर्जुन गृह संख्या : 230 उम्र : 57 लिंग : महिला	फोटो उपलब्ध	585	NAE0182725	निर्वाचक का नाम : पारसा राम पिता का नाम: करनाराम गृह संख्या : 230 उम्र : 36 लिंग : पुरुष	फोटो उपलब्ध

586	NAE0735712	निर्वाचक का नाम : राधा देवी पति का नाम: पारसारांम गृह संख्या : 230 उम्र : 31 लिंग : महिला	फोटो उपलब्ध	587	NAE0735720	निर्वाचक का नाम : मुलाराम पिता का नाम: अर्जुनराम गृह संख्या : 230 उम्र : 31 लिंग : पुरुष	फोटो उपलब्ध	588	NAE0945238	निर्वाचक का नाम : टमका देवी पति का नाम: मूलाराम गृह संख्या : 230 उम्र : 31 लिंग : महिला	फोटो उपलब्ध
589	NAE1568526	निर्वाचक का नाम : भवर लाल पिता का नाम: करनाराम गृह संख्या : 230 उम्र : 26 लिंग : पुरुष	फोटो उपलब्ध	590	NAE1905629	निर्वाचक का नाम : रमेश कुमार पिता का नाम: करना राम गृह संख्या : 230 उम्र : 26 लिंग : पुरुष	फोटो उपलब्ध	591	NAE1905470	निर्वाचक का नाम : नीतू पति का नाम: रमेश कुमार गृह संख्या : 230 उम्र : 25 लिंग : महिला	फोटो उपलब्ध
592	RJ/22/172/471577	निर्वाचक का नाम : सावला पिता का नाम: मदरूपा गृह संख्या : 231 उम्र : 77 लिंग : पुरुष	फोटो उपलब्ध	593	RJ/22/172/471302	निर्वाचक का नाम : मोरो पति का नाम: सावला गृह संख्या : 231 उम्र : 75 लिंग : महिला	फोटो उपलब्ध	594	NAE0035048	निर्वाचक का नाम : माधा पिता का नाम: सावला गृह संख्या : 231 उम्र : 55 लिंग : पुरुष	फोटो उपलब्ध
595	NAE0035030	निर्वाचक का नाम : गोमती पति का नाम: माधा गृह संख्या : 231 उम्र : 45 लिंग : महिला	फोटो उपलब्ध	596	KLC1801422	निर्वाचक का नाम : गुलाबा पिता का नाम: सौंवला गृह संख्या : 231 उम्र : 43 लिंग : पुरुष	फोटो उपलब्ध	597	KLC2216752	निर्वाचक का नाम : रेशमीदेवी पति का नाम: गुलाबाराम गृह संख्या : 231 उम्र : 40 लिंग : महिला	फोटो उपलब्ध
598	NAE0281295	निर्वाचक का नाम : मफाराम पिता का नाम: सांकलाराम गृह संख्या : 231 उम्र : 38 लिंग : पुरुष	फोटो उपलब्ध	599	NAE0281287	निर्वाचक का नाम : नेतू पति का नाम: मफाराम गृह संख्या : 231 उम्र : 36 लिंग : महिला	फोटो उपलब्ध	600	RJ/22/172/471035	निर्वाचक का नाम : उदा पिता का नाम: मदरूपा गृह संख्या : 232 उम्र : 75 लिंग : पुरुष	फोटो उपलब्ध
601	RJ/22/172/471300	निर्वाचक का नाम : पुरी पति का नाम: उदा गृह संख्या : 232 उम्र : 73 लिंग : महिला	फोटो उपलब्ध	602	KLC1801430	निर्वाचक का नाम : नरसाराम पिता का नाम: उदाराम गृह संख्या : 232 उम्र : 45 लिंग : पुरुष	फोटो उपलब्ध	603	KLC1801448	निर्वाचक का नाम : मफी पति का नाम: नरसाराम गृह संख्या : 232 उम्र : 44 लिंग : महिला	फोटो उपलब्ध
604	NAE1138015	निर्वाचक का नाम : कृष्ण कुमार पिता का नाम: उदाराम गृह संख्या : 232 उम्र : 29 लिंग : पुरुष	फोटो उपलब्ध	605	NAE1138023	निर्वाचक का नाम : सौरम देवी पति का नाम: कृष्ण कुमार गृह संख्या : 232 उम्र : 28 लिंग : महिला	फोटो उपलब्ध	606	RJ/22/172/471277	निर्वाचक का नाम : गेरो पति का नाम: हकमा गृह संख्या : 233 उम्र : 83 लिंग : महिला	फोटो उपलब्ध
607	RJ/22/172/471261	निर्वाचक का नाम : भावा पिता का नाम: हकमा गृह संख्या : 233 उम्र : 55 लिंग : पुरुष	फोटो उपलब्ध	608	KLC1848548	निर्वाचक का नाम : सीता पति का नाम: भावा गृह संख्या : 233 उम्र : 45 लिंग : महिला	फोटो उपलब्ध	609	NAE0785550	निर्वाचक का नाम : मणी पति का नाम: सुजाना गृह संख्या : 233 उम्र : 44 लिंग : महिला	फोटो उपलब्ध
610	KLC2153559	निर्वाचक का नाम : सुजानाराम पिता का नाम: हकमाराम गृह संख्या : 233 उम्र : 43 लिंग : पुरुष	फोटो उपलब्ध	611	NAE0324178	निर्वाचक का नाम : हरचन्द्रराम पिता का नाम: हकमाराम गृह संख्या : 233 उम्र : 38 लिंग : पुरुष	फोटो उपलब्ध	612	NAE0324186	निर्वाचक का नाम : केली पति का नाम: हरचन्द्रराम गृह संख्या : 233 उम्र : 36 लिंग : महिला	फोटो उपलब्ध
613	NAE1568534	निर्वाचक का नाम : भंवरी देवी पति का नाम: सुजाना राम गृह संख्या : 233 उम्र : 35 लिंग : महिला	फोटो उपलब्ध	614	NAE0983536	निर्वाचक का नाम : दिनेश कुमार पिता का नाम: हकमाराम गृह संख्या : 233 उम्र : 29 लिंग : पुरुष	फोटो उपलब्ध	615	NAE1075522	निर्वाचक का नाम : कृष्ण कुमार पिता का नाम: हकमाराम गृह संख्या : 233 उम्र : 29 लिंग : पुरुष	फोटो उपलब्ध

616	RJ/22/172/471272	निर्वाचक का नाम : केवदा पिता का नाम: अजा गृह संख्या : 234 उम्र : 63 लिंग : पुरुष	फोटो उपलब्ध	617	RJ/22/172/471275	निर्वाचक का नाम : चुनी पति का नाम: केवदा गृह संख्या : 234 उम्र : 61 लिंग : महिला	फोटो उपलब्ध	618	RJ/22/172/471072	निर्वाचक का नाम : सांवला पिता का नाम: अजा गृह संख्या : 234 उम्र : 60 लिंग : पुरुष	फोटो उपलब्ध
619	KLC1848530	निर्वाचक का नाम : गंगा पति का नाम: सावला गृह संख्या : 234 उम्र : 59 लिंग : महिला	फोटो उपलब्ध	620	NAE0478511	निर्वाचक का नाम : कृष्ण कुमार पिता का नाम: केवदाराम गृह संख्या : 234 उम्र : 32 लिंग : पुरुष	फोटो उपलब्ध	621	NAE1075548	निर्वाचक का नाम : हरचन्द्रराम पिता का नाम: केवदाराम गृह संख्या : 234 उम्र : 30 लिंग : पुरुष	फोटो उपलब्ध
622	NAE1075530	निर्वाचक का नाम : अमीया देवी पति का नाम: कृष्ण कुमार गृह संख्या : 234 उम्र : 29 लिंग : महिला	फोटो उपलब्ध	623	NAE1075555	निर्वाचक का नाम : रेवाराम पिता का नाम: सांवलाराम गृह संख्या : 234 उम्र : 29 लिंग : पुरुष	फोटो उपलब्ध	624	NAE1735034	निर्वाचक का नाम : खेनी देवी पति का नाम: हरचंद राम गृह संख्या : 234 उम्र : 26 लिंग : महिला	फोटो उपलब्ध
625	RJ/22/172/471320	निर्वाचक का नाम : दरगा पिता का नाम: अजा गृह संख्या : 235 उम्र : 70 लिंग : पुरुष	फोटो उपलब्ध	626	RJ/22/172/471276	निर्वाचक का नाम : मेतो पति का नाम: दरगा गृह संख्या : 235 उम्र : 69 लिंग : महिला	फोटो उपलब्ध	627	NAE1177351	निर्वाचक का नाम : पंखी देवी पति का नाम: पन्ना राम गृह संख्या : 235 उम्र : 30 लिंग : महिला	फोटो उपलब्ध
628	NAE1075563	निर्वाचक का नाम : पन्नाराम पिता का नाम: दरगाराम गृह संख्या : 235 उम्र : 29 लिंग : पुरुष	फोटो उपलब्ध	629	RJ/22/172/471608	निर्वाचक का नाम : मगली पति का नाम: सुख राम गृह संख्या : 236 उम्र : 85 लिंग : महिला	फोटो उपलब्ध	630	KLC1801455	निर्वाचक का नाम : भंवर लाल पिता का नाम: सुख राम गृह संख्या : 236 उम्र : 67 लिंग : पुरुष	फोटो उपलब्ध
631	RJ/22/172/471607	निर्वाचक का नाम : तुलछी पति का नाम: भमरा गृह संख्या : 236 उम्र : 65 लिंग : महिला	फोटो उपलब्ध	632	KLC1801463	निर्वाचक का नाम : मोहन पिता का नाम: सुख राम गृह संख्या : 236 उम्र : 55 लिंग : पुरुष	फोटो उपलब्ध	633	NAE2206928	निर्वाचक का नाम : राजू राम माता का नाम: मंगली गृह संख्या : 236 उम्र : 49 लिंग : पुरुष	फोटो उपलब्ध
634	NAE0035964	निर्वाचक का नाम : कमला पति का नाम: मोहन गृह संख्या : 236 उम्र : 44 लिंग : महिला	फोटो उपलब्ध	635	NAE1568559	निर्वाचक का नाम : विमला पति का नाम: मनोहर लाल गृह संख्या : 236 उम्र : 34 लिंग : महिला	फोटो उपलब्ध	636	NAE2212538	निर्वाचक का नाम : सुंदर देवी पति का नाम: राजू राम गृह संख्या : 236 उम्र : 27 लिंग : महिला	फोटो उपलब्ध
637	NAE1568542	निर्वाचक का नाम : ममता पिता का नाम: मोहन लाल गृह संख्या : 236 उम्र : 26 लिंग : महिला	फोटो उपलब्ध	638	KLC1483338	निर्वाचक का नाम : लाधू राम पिता का नाम: काना गृह संख्या : 237 उम्र : 70 लिंग : पुरुष	फोटो उपलब्ध	639	KLC1483346	निर्वाचक का नाम : वीरा पति का नाम: लादू गृह संख्या : 237 उम्र : 69 लिंग : महिला	फोटो उपलब्ध
640	NAE0686413	निर्वाचक का नाम : रामलाल पिता का नाम: लाधुराम गृह संख्या : 237 उम्र : 43 लिंग : पुरुष	फोटो उपलब्ध	641	NAE0672063	निर्वाचक का नाम : दिलीप कुमार पिता का नाम: लाधुराम गृह संख्या : 237 उम्र : 37 लिंग : पुरुष	फोटो उपलब्ध	642	RJ/22/172/471177	निर्वाचक का नाम : हरि राम पिता का नाम: काना गृह संख्या : 238 उम्र : 81 लिंग : पुरुष	फोटो उपलब्ध
643	RJ/22/172/471585	निर्वाचक का नाम : तीजा पति का नाम: हरि राम गृह संख्या : 238 उम्र : 79 लिंग : महिला	फोटो उपलब्ध	644	KLC1848340	निर्वाचक का नाम : धीराराम पिता का नाम: हरिराम गृह संख्या : 238 उम्र : 45 लिंग : पुरुष	फोटो उपलब्ध	645	KLC2078111	निर्वाचक का नाम : विमला पति का नाम: धीराराम गृह संख्या : 238 उम्र : 44 लिंग : महिला	फोटो उपलब्ध

646 निर्वाचक का नाम : गंगा राम पिता का नाम: काना गृह संख्या : 239 उम्र : 80 लिंग : पुरुष	KLC1402379	647 निर्वाचक का नाम : गंगली पति का नाम: गंगा राम गृह संख्या : 239 उम्र : 77 लिंग : महिला	KLC1483353	648 निर्वाचक का नाम : बंशीलाल पिता का नाम: गंगाराम गृह संख्या : 239 उम्र : 45 लिंग : पुरुष	KLC1801471
649 निर्वाचक का नाम : रामेश्वरी पति का नाम: बंशीलाल गृह संख्या : 239 उम्र : 43 लिंग : महिला	KLC1801489	650 निर्वाचक का नाम : देवी चंद पिता का नाम: काना गृह संख्या : 240 उम्र : 77 लिंग : पुरुष	KLC1483361	651 निर्वाचक का नाम : जय राम पिता का नाम: देवी चंद गृह संख्या : 240 उम्र : 55 लिंग : पुरुष	KLC1483371
652 निर्वाचक का नाम : बाबू पति का नाम: जय राम गृह संख्या : 240 उम्र : 54 लिंग : महिला	KLC1483387	# 653 निर्वाचक का नाम : ठाकराराम पिता का नाम: देवी चंद गृह संख्या : 240 उम्र : 53 लिंग : पुरुष	KLC1657766	654 निर्वाचक का नाम : हीरा पति का नाम: ठाकराराम गृह संख्या : 240 उम्र : 45 लिंग : महिला	KLC1801497
655 निर्वाचक का नाम : सुनील कुमार पिता का नाम: जयराम गृह संख्या : 240 उम्र : 29 लिंग : पुरुष	NAE1129253	656 निर्वाचक का नाम : सरोज बाबल पिता का नाम: ठाकरा राम गृह संख्या : 240 उम्र : 25 लिंग : महिला	NAE1568575	657 निर्वाचक का नाम : संदीप बाबल पिता का नाम: ठाकरा राम गृह संख्या : 240 उम्र : 22 लिंग : पुरुष	NAE1896935
658 निर्वाचक का नाम : फूला पिता का नाम: हकमा गृह संख्या : 241 उम्र : 73 लिंग : पुरुष	KLC1483395	659 निर्वाचक का नाम : शांता पति का नाम: फूला गृह संख्या : 241 उम्र : 71 लिंग : महिला	RJ/22/172/471237	660 निर्वाचक का नाम : अशोक पिता का नाम: फूलाराम गृह संख्या : 241 उम्र : 43 लिंग : पुरुष	NAE0182469
661 निर्वाचक का नाम : सुरेश कुमार पिता का नाम: फूलाराम गृह संख्या : 241 उम्र : 31 लिंग : पुरुष	NAE0930883	662 निर्वाचक का नाम : कविता देवी पति का नाम: अशोक कुमार गृह संख्या : 241 उम्र : 31 लिंग : महिला	NAE0863431	663 निर्वाचक का नाम : सुबी पति का नाम: सुरेश कुमार गृह संख्या : 241 उम्र : 29 लिंग : महिला	NAE1918929
664 निर्वाचक का नाम : मोहनलाल फुलारामजी पुरोहित पिता का नाम: फूलाराम गृह संख्या : 241 उम्र : 29 लिंग : पुरुष	NAE0930875	665 निर्वाचक का नाम : बाबू पिता का नाम: हकमा गृह संख्या : 242 उम्र : 83 लिंग : पुरुष	RJ/22/172/471088	666 निर्वाचक का नाम : सुन्दर पति का नाम: बाबू गृह संख्या : 242 उम्र : 83 लिंग : महिला	RJ/22/172/471508
667 निर्वाचक का नाम : हंजा पिता का नाम: बाबू गृह संख्या : 242 उम्र : 53 लिंग : पुरुष	NAE0035063	668 निर्वाचक का नाम : पवनी पति का नाम: हंजा गृह संख्या : 242 उम्र : 45 लिंग : महिला	NAE0448951	669 निर्वाचक का नाम : शारदा पति का नाम: डाडमाराम बी पुरोहित गृह संख्या : 242 उम्र : 44 लिंग : महिला	NAE0182451
670 निर्वाचक का नाम : दाडमाराम बी पुरोहित पिता का नाम: बाबू गृह संख्या : 242 उम्र : 43 लिंग : पुरुष	NAE0035055	671 निर्वाचक का नाम : सीता पति का नाम: सरमल गृह संख्या : 243 उम्र : 85 लिंग : महिला	RJ/22/172/471507	672 निर्वाचक का नाम : नानजी पिता का नाम: सरमल गृह संख्या : 243 उम्र : 63 लिंग : पुरुष	KLC1483403
673 निर्वाचक का नाम : सायर पति का नाम: नानजी गृह संख्या : 243 उम्र : 60 लिंग : महिला	KLC1483411	674 निर्वाचक का नाम : निम्बाराम पिता का नाम: सरमल गृह संख्या : 243 उम्र : 45 लिंग : पुरुष	KLC2078129	675 निर्वाचक का नाम : सौरभ पति का नाम: निम्बा गृह संख्या : 243 उम्र : 44 लिंग : महिला	NAE0405241

676	NAE2078335	निर्वाचक का नाम : गिरधारी लाल राजपुरोहित पिता का नाम: भूपा गृह संख्या : 244 उम्र : 69 लिंग : पुरुष	फोटो उपलब्ध	677	RJ/22/172/471509	निर्वाचक का नाम : चंपा पति का नाम: गिरधारी गृह संख्या : 244 उम्र : 63 लिंग : महिला	फोटो उपलब्ध	678	KLC2216588	निर्वाचक का नाम : धनाराम पिता का नाम: गिरधारी गृह संख्या : 244 उम्र : 44 लिंग : पुरुष	फोटो उपलब्ध
679	NAE0405282	निर्वाचक का नाम : कैला पति का नाम: धनाराम गृह संख्या : 244 उम्र : 37 लिंग : महिला	फोटो उपलब्ध	680	KLC1402387	निर्वाचक का नाम : रणछा पिता का नाम: सवा गृह संख्या : 245 उम्र : 87 लिंग : पुरुष	फोटो उपलब्ध	681	RJ/22/172/471080	निर्वाचक का नाम : जबरा पिता का नाम: तगा गृह संख्या : 246 उम्र : 69 लिंग : पुरुष	फोटो उपलब्ध
682	NAE0707476	निर्वाचक का नाम : धनी पति का नाम: जबरा गृह संख्या : 246 उम्र : 67 लिंग : महिला	फोटो उपलब्ध	683	NAE0324327	निर्वाचक का नाम : बुधाराम पिता का नाम: जबराराम गृह संख्या : 246 उम्र : 35 लिंग : पुरुष	फोटो उपलब्ध	684	NAE0672071	निर्वाचक का नाम : सवीता देवी पति का नाम: बुधाराम गृह संख्या : 246 उम्र : 32 लिंग : महिला	फोटो उपलब्ध
685	RJ/22/172/471153	निर्वाचक का नाम : चंपा पति का नाम: बीजला गृह संख्या : 247 उम्र : 90 लिंग : महिला	फोटो उपलब्ध	686	RJ/22/172/471178	निर्वाचक का नाम : मंगला पिता का नाम: बीजला गृह संख्या : 247 उम्र : 67 लिंग : पुरुष	फोटो उपलब्ध	687	RJ/22/172/472011	निर्वाचक का नाम : खेताराम पिता का नाम: बीजलाराम गृह संख्या : 247 उम्र : 51 लिंग : पुरुष	फोटो उपलब्ध
688	KLC1483528	निर्वाचक का नाम : गंगा पति का नाम: खेताराम गृह संख्या : 247 उम्र : 48 लिंग : महिला	फोटो उपलब्ध	689	NAE0983544	निर्वाचक का नाम : सुरेश कुमार पिता का नाम: मंगलाराम गृह संख्या : 247 उम्र : 30 लिंग : पुरुष	फोटो उपलब्ध	690	NAE1568583	निर्वाचक का नाम : गुलाबी देवी पति का नाम: सुरेश कुमार गृह संख्या : 247 उम्र : 27 लिंग : महिला	फोटो उपलब्ध
691	NAE1735992	निर्वाचक का नाम : इंद्रा देवी अन्य: खेता राम गृह संख्या : 247 उम्र : 23 लिंग : महिला	फोटो उपलब्ध	692	NAE1772847	निर्वाचक का नाम : प्रकाश कुमार पिता का नाम: खेता राम गृह संख्या : 247 उम्र : 22 लिंग : पुरुष	फोटो उपलब्ध	693	RJ/22/172/471391	निर्वाचक का नाम : नाग जी पिता का नाम: बीजला गृह संख्या : 248 उम्र : 65 लिंग : पुरुष	फोटो उपलब्ध
694	RJ/22/172/471152	निर्वाचक का नाम : पवन पति का नाम: नागजी गृह संख्या : 248 उम्र : 61 लिंग : महिला	फोटो उपलब्ध	695	RJ/22/172/471128	निर्वाचक का नाम : माधा पिता का नाम: सोना गृह संख्या : 249 उम्र : 85 लिंग : पुरुष	फोटो उपलब्ध	696	RJ/22/172/471151	निर्वाचक का नाम : पाबू पति का नाम: माधा गृह संख्या : 249 उम्र : 83 लिंग : महिला	फोटो उपलब्ध
697	NAE0785600	निर्वाचक का नाम : अरूण पिता का नाम: माधा गृह संख्या : 249 उम्र : 45 लिंग : पुरुष	फोटो उपलब्ध	698	NAE2015170	निर्वाचक का नाम : रमेश कुमार पिता का नाम: माधा राम गृह संख्या : 249 उम्र : 45 लिंग : पुरुष	फोटो उपलब्ध	699	KLC1801505	निर्वाचक का नाम : दिनेश पिता का नाम: माधा गृह संख्या : 249 उम्र : 43 लिंग : पुरुष	फोटो उपलब्ध
700	NAE2015501	निर्वाचक का नाम : सविता देवी पति का नाम: रमेश कुमार गृह संख्या : 249 उम्र : 42 लिंग : महिला	फोटो उपलब्ध	701	NAE2089753	निर्वाचक का नाम : पैपो पति का नाम: अरूण गृह संख्या : 249 उम्र : 22 लिंग : महिला	फोटो उपलब्ध	702	NAE2098549	निर्वाचक का नाम : अशोक पिता का नाम: रमेश गृह संख्या : 249 उम्र : 21 लिंग : पुरुष	फोटो उपलब्ध
703	NAE0059774	निर्वाचक का नाम : चेना पिता का नाम: सालू गृह संख्या : 253 उम्र : 93 लिंग : पुरुष	फोटो उपलब्ध	704	NAE0059766	निर्वाचक का नाम : मीरा पति का नाम: चेना गृह संख्या : 253 उम्र : 91 लिंग : महिला	फोटो उपलब्ध	705	KLC1402395	निर्वाचक का नाम : किशना राम पिता का नाम: चेना गृह संख्या : 253 उम्र : 69 लिंग : पुरुष	फोटो उपलब्ध

706	RJ/22/172/471614	निर्वाचक का नाम : मगली पति का नाम: किशना राम गृह संख्या : 253 उम्र : 67 लिंग : महिला	फोटो उपलब्ध	707	KLC2078137	निर्वाचक का नाम : बाबू पति का नाम: चेना गृह संख्या : 253 उम्र : 65 लिंग : पुरुष	फोटो उपलब्ध	708	NAE0035279	निर्वाचक का नाम : पेपो पति का नाम: बाबू गृह संख्या : 253 उम्र : 63 लिंग : महिला	फोटो उपलब्ध
709	RJ/22/172/471125	निर्वाचक का नाम : मोहन पति का नाम: चेना गृह संख्या : 253 उम्र : 61 लिंग : पुरुष	फोटो उपलब्ध	710	NAE0035287	निर्वाचक का नाम : नेनू पति का नाम: मोहन गृह संख्या : 253 उम्र : 59 लिंग : महिला	फोटो उपलब्ध	711	NAE0478545	निर्वाचक का नाम : प्यारी देवी पति का नाम: अरविन्द गृह संख्या : 253 उम्र : 39 लिंग : महिला	फोटो उपलब्ध
712	NAE0478552	निर्वाचक का नाम : अरविन्द पति का नाम: किशनाराम गृह संख्या : 253 उम्र : 33 लिंग : पुरुष	फोटो उपलब्ध	713	NAE0735746	निर्वाचक का नाम : सुरेश कुमार पति का नाम: बाबूलाल गृह संख्या : 253 उम्र : 31 लिंग : पुरुष	फोटो उपलब्ध	714	NAE0735753	निर्वाचक का नाम : अशोक कुमार पति का नाम: मोहनलाल गृह संख्या : 253 उम्र : 31 लिंग : पुरुष	फोटो उपलब्ध
715	NAE0863464	निर्वाचक का नाम : ज्योति देवी पति का नाम: दिनेश कुमार गृह संख्या : 253 उम्र : 30 लिंग : महिला	फोटो उपलब्ध	716	RJ/22/172/471501	निर्वाचक का नाम : प्रतापा पति का नाम: रामजी गृह संख्या : 254 उम्र : 77 लिंग : पुरुष	फोटो उपलब्ध	717	RJ/22/172/471337	निर्वाचक का नाम : मोरो पति का नाम: प्रतापा गृह संख्या : 254 उम्र : 75 लिंग : महिला	फोटो उपलब्ध
718	KLC1657774	निर्वाचक का नाम : गोरखा पति का नाम: प्रतापा गृह संख्या : 254 उम्र : 45 लिंग : पुरुष	फोटो उपलब्ध	719	KLC1657782	निर्वाचक का नाम : पाँचू पति का नाम: गोरखा गृह संख्या : 254 उम्र : 44 लिंग : महिला	फोटो उपलब्ध	720	RJ/22/172/471082	निर्वाचक का नाम : दाना पति का नाम: रामजी गृह संख्या : 255 उम्र : 73 लिंग : पुरुष	फोटो उपलब्ध
721	KLC2216372	निर्वाचक का नाम : रमेश पुरोहित पति का नाम: दाना गृह संख्या : 255 उम्र : 44 लिंग : पुरुष	फोटो उपलब्ध	722	NAE0405233	निर्वाचक का नाम : मंगलाराम पति का नाम: दानाराम गृह संख्या : 255 उम्र : 36 लिंग : पुरुष	फोटो उपलब्ध	723	NAE0672089	निर्वाचक का नाम : पंखी देवी पति का नाम: रमेश कुमार गृह संख्या : 255 उम्र : 33 लिंग : महिला	फोटो उपलब्ध
724	NAE0672097	निर्वाचक का नाम : रमीला देवी पति का नाम: मंगलाराम गृह संख्या : 255 उम्र : 33 लिंग : महिला	फोटो उपलब्ध	725	NAE0672105	निर्वाचक का नाम : श्रवण कुमार पति का नाम: दानाराम गृह संख्या : 255 उम्र : 32 लिंग : पुरुष	फोटो उपलब्ध	726	KLC1657790	निर्वाचक का नाम : बादली पति का नाम: तगा गृह संख्या : 256 उम्र : 83 लिंग : महिला	फोटो उपलब्ध
727	RJ/22/172/471354	निर्वाचक का नाम : गोबा पति का नाम: तगा गृह संख्या : 256 उम्र : 60 लिंग : पुरुष	फोटो उपलब्ध	728	KLC1657808	निर्वाचक का नाम : काला पति का नाम: तगा गृह संख्या : 256 उम्र : 49 लिंग : पुरुष	फोटो उपलब्ध	729	KLC1657816	निर्वाचक का नाम : मफी पति का नाम: काला गृह संख्या : 256 उम्र : 45 लिंग : महिला	फोटो उपलब्ध
730	KLC2078145	निर्वाचक का नाम : सुबरी पति का नाम: गोबा गृह संख्या : 256 उम्र : 45 लिंग : महिला	फोटो उपलब्ध	731	NAE1857218	निर्वाचक का नाम : चैतन कुमार पति का नाम: गोबा राम गृह संख्या : 256 उम्र : 28 लिंग : पुरुष	फोटो उपलब्ध	732	NAE1885888	निर्वाचक का नाम : ऐवन पति का नाम: गोबा राम गृह संख्या : 256 उम्र : 22 लिंग : महिला	फोटो उपलब्ध
733	NAE2184521	निर्वाचक का नाम : डिम्यल कुमारी पति का नाम: गोबा राम गृह संख्या : 256 उम्र : 19 लिंग : महिला	फोटो उपलब्ध	734	RJ/22/172/471338	निर्वाचक का नाम : रमकू पति का नाम: मसरा गृह संख्या : 257 उम्र : 70 लिंग : महिला	फोटो उपलब्ध	735	KLC1657824	निर्वाचक का नाम : पंखी पति का नाम: बगा गृह संख्या : 257 उम्र : 47 लिंग : महिला	फोटो उपलब्ध

736	KLC1657832	निर्वाचक का नाम : रमेश पिता का नाम: मसरा गृह संख्या : 257 उम्र : 43 लिंग : पुरुष	737	NAE0182766	निर्वाचक का नाम : ढपी पति का नाम: रमेश गृह संख्या : 257 उम्र : 37 लिंग : महिला	738	NAE1724533	निर्वाचक का नाम : पुरुषोत्तम माता का नाम: पंखी गृह संख्या : 257 उम्र : 25 लिंग : पुरुष
739	NAE2155794	निर्वाचक का नाम : पिना कुमारी माली माता का नाम: पंखी देवी गृह संख्या : 257 उम्र : 21 लिंग : महिला	740	NAE2225563	निर्वाचक का नाम : ममता कुमारी माली माता का नाम: पंखी देवी गृह संख्या : 257 उम्र : 19 लिंग : महिला	741	RJ/22/172/471017	निर्वाचक का नाम : फूला पिता का नाम: प्रतापा गृह संख्या : 258 उम्र : 71 लिंग : पुरुष
742	RJ/22/172/471339	निर्वाचक का नाम : पवनी पति का नाम: फूला गृह संख्या : 258 उम्र : 61 लिंग : महिला	743	NAE0208801	निर्वाचक का नाम : धीराराम पिता का नाम: फूलाराम गृह संख्या : 258 उम्र : 43 लिंग : पुरुष	744	NAE0183269	निर्वाचक का नाम : गीता देवी पति का नाम: धीराराम गृह संख्या : 258 उम्र : 36 लिंग : महिला
745	NAE0478594	निर्वाचक का नाम : झालाराम पिता का नाम: फूलाराम गृह संख्या : 258 उम्र : 32 लिंग : पुरुष	746	KLC1402411	निर्वाचक का नाम : पूनमी पति का नाम: केवा गृह संख्या : 259 उम्र : 73 लिंग : महिला	747	KLC2216406	निर्वाचक का नाम : देसुदेवी पति का नाम: लालाराम गृह संख्या : 259 उम्र : 41 लिंग : महिला
748	RJ/22/172/471348	निर्वाचक का नाम : जामता पिता का नाम: रावता गृह संख्या : 260 उम्र : 71 लिंग : पुरुष	749	RJ/22/172/471380	निर्वाचक का नाम : अणसी पति का नाम: जामता गृह संख्या : 260 उम्र : 70 लिंग : महिला	750	NAE0182360	निर्वाचक का नाम : गवरा पिता का नाम: जामता गृह संख्या : 260 उम्र : 47 लिंग : पुरुष
751	NAE0182345	निर्वाचक का नाम : निम्बा पिता का नाम: जामता गृह संख्या : 260 उम्र : 45 लिंग : पुरुष	752	KLC1657840	निर्वाचक का नाम : रमेश पिता का नाम: जामता गृह संख्या : 260 उम्र : 43 लिंग : पुरुष	753	NAE0182378	निर्वाचक का नाम : सीतोदेवी पति का नाम: गवरा गृह संख्या : 260 उम्र : 41 लिंग : महिला
754	NAE2196376	निर्वाचक का नाम : प्रकाश कुमार पिता का नाम: गवरा राम गृह संख्या : 260, उम्र : 21 लिंग : पुरुष	755	RJ/22/172/471590	निर्वाचक का नाम : मोडा पिता का नाम: माला गृह संख्या : 261 उम्र : 67 लिंग : पुरुष	756	RJ/22/172/471591	निर्वाचक का नाम : मफी पति का नाम: मोडा गृह संख्या : 261 उम्र : 65 लिंग : महिला
757	NAE0233676	निर्वाचक का नाम : पंखी पति का नाम: उदाराम गृह संख्या : 261 उम्र : 37 लिंग : महिला	758	NAE0182733	निर्वाचक का नाम : उदाराम पिता का नाम: मोडाराम गृह संख्या : 261 उम्र : 37 लिंग : पुरुष	759	NAE0735761	निर्वाचक का नाम : घेवाराम पिता का नाम: मोडाराम गृह संख्या : 261 उम्र : 32 लिंग : पुरुष
760	NAE1138031	निर्वाचक का नाम : शांति देवी पति का नाम: घेवाराम गृह संख्या : 261 उम्र : 29 लिंग : महिला	761	NAE1138049	निर्वाचक का नाम : राजूराम पिता का नाम: मोडाराम गृह संख्या : 261 उम्र : 28 लिंग : पुरुष	762	RJ/22/172/471609	निर्वाचक का नाम : जानू पिता का नाम: तीकमा गृह संख्या : 262 उम्र : 85 लिंग : पुरुष
763	NAE1975911	निर्वाचक का नाम : अजा राम पिता का नाम: जानू राम गृह संख्या : 262 उम्र : 68 लिंग : पुरुष	764	KLC1483429	निर्वाचक का नाम : पहाडा पिता का नाम: जानू गृह संख्या : 262 उम्र : 65 लिंग : पुरुष	765	NAE0672113	निर्वाचक का नाम : सटी देवी पति का नाम: पहाडाराम गृह संख्या : 262 उम्र : 44 लिंग : महिला

766	NAE1975796	निर्वाचक का नाम : श्रवण कुमार पिता का नाम: अजा राम गृह संख्या : 262 उम्र : 21 लिंग : पुरुष	767	RJ/22/172/471197	निर्वाचक का नाम : उगम पति का नाम: अजा गृह संख्या : 263 उम्र : 65 लिंग : महिला	768	NAE0534909	निर्वाचक का नाम : गोपीचन्द पिता का नाम: अजाराम गृह संख्या : 263 उम्र : 34 लिंग : पुरुष
769	NAE0930891	निर्वाचक का नाम : रेशमी देवी पति का नाम: गोपीचन्द गृह संख्या : 263 उम्र : 31 लिंग : महिला	770	RJ/22/172/471317	निर्वाचक का नाम : आदा पिता का नाम: दीपा गृह संख्या : 264 उम्र : 70 लिंग : पुरुष	771	RJ/22/172/471390	निर्वाचक का नाम : सवु पति का नाम: आदा गृह संख्या : 264 उम्र : 67 लिंग : महिला
772	NAE0182741	निर्वाचक का नाम : भागू पति का नाम: दिनेश कुमार गृह संख्या : 264 उम्र : 38 लिंग : महिला	773	NAE0182758	निर्वाचक का नाम : दुदाराम पिता का नाम: मंगलाराम गृह संख्या : 264 उम्र : 38 लिंग : पुरुष	774	NAE0281394	निर्वाचक का नाम : सूरज पति का नाम: दूदाराम गृह संख्या : 264 उम्र : 36 लिंग : महिला
775	NAE0983551	निर्वाचक का नाम : चेतनराम पिता का नाम: आदाराम गृह संख्या : 264 उम्र : 31 लिंग : पुरुष	776	NAE0983569	निर्वाचक का नाम : गोदाराम पिता का नाम: आदाराम गृह संख्या : 264 उम्र : 30 लिंग : पुरुष	777	NAE1456227	निर्वाचक का नाम : कमला देवी पति का नाम: चेतन राम गृह संख्या : 264 उम्र : 28 लिंग : महिला
778	RJ/22/172/472023	निर्वाचक का नाम : मंगला पिता का नाम: दीपा गृह संख्या : 265 उम्र : 67 लिंग : पुरुष	779	RJ/22/172/471389	निर्वाचक का नाम : सुंगी पति का नाम: मंगला गृह संख्या : 265 उम्र : 65 लिंग : महिला	780	KLC2153740	निर्वाचक का नाम : दिनेश कुमार पिता का नाम: मंगलाराम गृह संख्या : 265 उम्र : 40 लिंग : पुरुष
781	RJ/22/172/471611	निर्वाचक का नाम : फाऊ पति का नाम: जवारा गृह संख्या : 266 उम्र : 77 लिंग : महिला	782	KLC2078160	निर्वाचक का नाम : जबरा पिता का नाम: जवारा गृह संख्या : 266 उम्र : 45 लिंग : पुरुष	783	KLC1657873	निर्वाचक का नाम : पारसा पिता का नाम: जवारा गृह संख्या : 266 उम्र : 43 लिंग : पुरुष
784	NAE0672121	निर्वाचक का नाम : गीतादेवी पति का नाम: जबराराम गृह संख्या : 266 उम्र : 33 लिंग : महिला	785	NAE0672139	निर्वाचक का नाम : भागु देवी पति का नाम: पारसाराम गृह संख्या : 266 उम्र : 33 लिंग : महिला	786	RJ/22/172/471219	निर्वाचक का नाम : चुनी पति का नाम: दोला गृह संख्या : 267 उम्र : 85 लिंग : महिला
787	KLC1483551	निर्वाचक का नाम : बाका राम पिता का नाम: दोला गृह संख्या : 267 उम्र : 44 लिंग : पुरुष	788	NAE0324343	निर्वाचक का नाम : अमिया देवी पति का नाम: वांकाराम गृह संख्या : 267 उम्र : 39 लिंग : महिला	789	NAE0672154	निर्वाचक का नाम : अणसी देवी पति का नाम: मेशाराम गृह संख्या : 273 उम्र : 33 लिंग : महिला
790	NAE1252279	निर्वाचक का नाम : धेपो पति का नाम: दिनेश कुमार गृह संख्या : 273 उम्र : 31 लिंग : महिला	791	NAE1252238	निर्वाचक का नाम : नरपत पिता का नाम: जैसा राम गृह संख्या : 273 उम्र : 29 लिंग : पुरुष	792	NAE1252287	निर्वाचक का नाम : रमकू दीव पति का नाम: हड्डमा राम गृह संख्या : 273 उम्र : 29 लिंग : महिला
793	NAE1252220	निर्वाचक का नाम : कविता देवी पति का नाम: अमरा राम गृह संख्या : 273 उम्र : 28 लिंग : महिला	794	NAE1252246	निर्वाचक का नाम : भगवती पति का नाम: रमेश कुमार गृह संख्या : 273 उम्र : 27 लिंग : महिला	795	NAE1252295	निर्वाचक का नाम : धीर राम पिता का नाम: मद: राम गृह संख्या : 273 उम्र : 27 लिंग : पुरुष

796	NAE1252261
निर्वाचक का नाम : सुरेश कुमार पिता का नाम: मोबता राम गृह संख्या : 273 उम्र : 27 लिंग : पुरुष	फोटो उपलब्ध

797	NAE1252253
निर्वाचक का नाम : हरिराम पिता का नाम: जामता राम गृह संख्या : 273 उम्र : 27 लिंग : पुरुष	फोटो उपलब्ध

798	NAE1177328
निर्वाचक का नाम : लाभू राम पिता का नाम: केवदाराम गृह संख्या : 234 उम्र : 31 लिंग : पुरुष	फोटो उपलब्ध

799	NAE0686652
निर्वाचक का नाम : मीरा देवी पति का नाम: मांगी लाल गृह संख्या : . उम्र : 34 लिंग : महिला	फोटो उपलब्ध

800	NAE2244234
निर्वाचक का नाम : नीता कुमारी पति का नाम: भरत कुमार गृह संख्या : मेदा ब्राह्मण उम्र : 22 लिंग : महिला	फोटो उपलब्ध

801	NAE0672188	निर्वाचक का नाम : दाडमी देवी पति का नाम: मफत पुरी गृह संख्या : 2 उम्र : 32 लिंग : महिला	फोटो उपलब्ध	802	NAE0672204	निर्वाचक का नाम : नर्बदा देवी पति का नाम: जालम पुरी गृह संख्या : 5 उम्र : 33 लिंग : महिला	फोटो उपलब्ध	803	NAE0672196	निर्वाचक का नाम : सीता देवी पति का नाम: उत्तम पुरी गृह संख्या : 5 उम्र : 32 लिंग : महिला	फोटो उपलब्ध
804	RJ/22/172/471406	निर्वाचक का नाम : सांवला पिता का नाम: प्रभा गृह संख्या : 268 उम्र : 65 लिंग : पुरुष	फोटो उपलब्ध	805	RJ/22/172/471304	निर्वाचक का नाम : मेतो पति का नाम: सांवला गृह संख्या : 268 उम्र : 63 लिंग : महिला	फोटो उपलब्ध	806	KLC1657881	निर्वाचक का नाम : कालू पिता का नाम: प्रभा गृह संख्या : 268 उम्र : 55 लिंग : पुरुष	फोटो उपलब्ध
807	KLC1657899	निर्वाचक का नाम : मणी पति का नाम: कालूराम गृह संख्या : 268 उम्र : 46 लिंग : महिला	फोटो उपलब्ध	808	NAE1410570	निर्वाचक का नाम : पंखू देवी पिता का नाम: कृष्ण कुमार गृह संख्या : 268 उम्र : 33 लिंग : महिला	फोटो उपलब्ध	809	NAE0478487	निर्वाचक का नाम : कृष्ण कुमार पिता का नाम: सावंलाराम गृह संख्या : 268 उम्र : 32 लिंग : पुरुष	फोटो उपलब्ध
810	NAE0751305	निर्वाचक का नाम : आसू राम देवासी पिता का नाम: सावंलाराम गृह संख्या : 268 उम्र : 31 लिंग : पुरुष	फोटो उपलब्ध	811	NAE2111771	निर्वाचक का नाम : कमली देवी पति का नाम: आसू राम गृह संख्या : 268 उम्र : 26 लिंग : महिला	फोटो उपलब्ध	812	NAE1804863	निर्वाचक का नाम : रिडमलराम पिता का नाम: कालूराम गृह संख्या : 268268 उम्र : 22 लिंग : पुरुष	फोटो उपलब्ध
813	RJ/22/172/471409	निर्वाचक का नाम : जामता पिता का नाम: वागा गृह संख्या : 269 उम्र : 73 लिंग : पुरुष	फोटो उपलब्ध	814	RJ/22/172/471306	निर्वाचक का नाम : कदणों पति का नाम: जामता गृह संख्या : 269 उम्र : 71 लिंग : महिला	फोटो उपलब्ध	815	RJ/22/172/471312	निर्वाचक का नाम : दाना पिता का नाम: जामता गृह संख्या : 269 उम्र : 60 लिंग : पुरुष	फोटो उपलब्ध
816	RJ/22/172/471303	निर्वाचक का नाम : लीलू पति का नाम: दाना गृह संख्या : 269 उम्र : 57 लिंग : महिला	फोटो उपलब्ध	817	KLC1657907	निर्वाचक का नाम : वीजाराम पिता का नाम: जामताराम गृह संख्या : 269 उम्र : 47 लिंग : पुरुष	फोटो उपलब्ध	818	KLC1657915	निर्वाचक का नाम : मफी पति का नाम: बीजा गृह संख्या : 269 उम्र : 46 लिंग : महिला	फोटो उपलब्ध
819	KLC1657923	निर्वाचक का नाम : हमीरा पिता का नाम: जामता गृह संख्या : 269 उम्र : 45 लिंग : पुरुष	फोटो उपलब्ध	820	KLC1657931	निर्वाचक का नाम : नेनू पति का नाम: हमीरा गृह संख्या : 269 उम्र : 43 लिंग : महिला	फोटो उपलब्ध	821	NAE1138056	निर्वाचक का नाम : लाभू राम पिता का नाम: सांवला राम गृह संख्या : 269 उम्र : 28 लिंग : पुरुष	फोटो उपलब्ध
822	NAE1827237	निर्वाचक का नाम : ममता देवी पति का नाम: लाभू राम गृह संख्या : 269 उम्र : 27 लिंग : महिला	फोटो उपलब्ध	823	RJ/22/172/471342	निर्वाचक का नाम : भीमा पिता का नाम: समेला गृह संख्या : 270 उम्र : 85 लिंग : पुरुष	फोटो उपलब्ध	824	RJ/22/172/471336	निर्वाचक का नाम : ढपी पति का नाम: भीमा गृह संख्या : 270 उम्र : 83 लिंग : महिला	फोटो उपलब्ध
825	KLC1801513	निर्वाचक का नाम : हर चंद पिता का नाम: भीमा गृह संख्या : 270 उम्र : 53 लिंग : पुरुष	फोटो उपलब्ध	826	KLC1657949	निर्वाचक का नाम : लीलू पति का नाम: हरचंद गृह संख्या : 270 उम्र : 46 लिंग : महिला	फोटो उपलब्ध	827	KLC1801521	निर्वाचक का नाम : हमीरा पिता का नाम: भीमा गृह संख्या : 270 उम्र : 45 लिंग : पुरुष	फोटो उपलब्ध
828	KLC1657956	निर्वाचक का नाम : रेवा पिता का नाम: भीमा गृह संख्या : 270 उम्र : 43 लिंग : पुरुष	फोटो उपलब्ध	829	KLC2216182	निर्वाचक का नाम : बादली पति का नाम: कृष्णकुमार गृह संख्या : 270 उम्र : 39 लिंग : महिला	फोटो उपलब्ध	830	NAE0035840	निर्वाचक का नाम : सुकी पति का नाम: हमीराराम गृह संख्या : 270 उम्र : 38 लिंग : महिला	फोटो उपलब्ध

831	NAE0208710	निर्वाचक का नाम : कृष्ण कुमार पिता का नाम: भीमाराम गृह संख्या : 270 उम्र : 37 लिंग : पुरुष	फोटो उपलब्ध	832	NAE0208702	निर्वाचक का नाम : मंजु पति का नाम: रेवाराम गृह संख्या : 270 उम्र : 36 लिंग : महिला	फोटो उपलब्ध	833	RJ/22/172/471360	निर्वाचक का नाम : तगी पति का नाम: टीकमा गृह संख्या : 271 उम्र : 75 लिंग : महिला	फोटो उपलब्ध
834	KLC1657964	निर्वाचक का नाम : सोमा पिता का नाम: तीकमा गृह संख्या : 271 उम्र : 43 लिंग : पुरुष	फोटो उपलब्ध	835	KLC2078178	निर्वाचक का नाम : इन्द्रा देवी पति का नाम: सोमाराम गृह संख्या : 271 उम्र : 43 लिंग : महिला	फोटो उपलब्ध	836	RJ/22/172/471356	निर्वाचक का नाम : मेहतो पति का नाम: मोडा गृह संख्या : 272 उम्र : 85 लिंग : महिला	फोटो उपलब्ध
837	RJ/22/172/471220	निर्वाचक का नाम : बरजांगा पिता का नाम: मोडा गृह संख्या : 272 उम्र : 53 लिंग : पुरुष	फोटो उपलब्ध	838	KLC1657972	निर्वाचक का नाम : हुआ पति का नाम: वरजांगा गृह संख्या : 272 उम्र : 45 लिंग : महिला	फोटो उपलब्ध	839	NAE1918952	निर्वाचक का नाम : कृष्ण कुमार पिता का नाम: वरजंग राम गृह संख्या : 272 उम्र : 21 लिंग : पुरुष	फोटो उपलब्ध
840	RJ/22/172/471176	निर्वाचक का नाम : गुनी पति का नाम: इरा गृह संख्या : 273 उम्र : 79 लिंग : महिला	फोटो उपलब्ध	841	RJ/22/172/471105	निर्वाचक का नाम : चतरा पिता का नाम: इरा गृह संख्या : 273 उम्र : 53 लिंग : पुरुष	फोटो उपलब्ध	842	KLC2078186	निर्वाचक का नाम : मफि पति का नाम: चतरा गृह संख्या : 273 उम्र : 46 लिंग : महिला	फोटो उपलब्ध
843	NAE0437160	निर्वाचक का नाम : मेशाराम पिता का नाम: ईराराम गृह संख्या : 273 उम्र : 32 लिंग : पुरुष	फोटो उपलब्ध	844	RJ/22/172/471593	निर्वाचक का नाम : भूरा पिता का नाम: दरगा गृह संख्या : 274 उम्र : 63 लिंग : पुरुष	फोटो उपलब्ध	845	KLC1848209	निर्वाचक का नाम : मथरा पति का नाम: भूरा गृह संख्या : 274 उम्र : 61 लिंग : महिला	फोटो उपलब्ध
846	NAE1857143	निर्वाचक का नाम : मंगला राम पिता का नाम: भूरा राम गृह संख्या : 274 उम्र : 24 लिंग : पुरुष	फोटो उपलब्ध	847	KLC1657980	निर्वाचक का नाम : मूंगी पति का नाम: वरजांगा गृह संख्या : 275 उम्र : 47 लिंग : महिला	फोटो उपलब्ध	848	NAE2063055	निर्वाचक का नाम : मेदा राम पिता का नाम: वरजांगा राम गृह संख्या : 275 उम्र : 25 लिंग : पुरुष	फोटो उपलब्ध
849	RJ/22/172/471612	निर्वाचक का नाम : करता पिता का नाम: दरगा गृह संख्या : 276 उम्र : 55 लिंग : पुरुष	फोटो उपलब्ध	850	KLC1657998	निर्वाचक का नाम : अणसी पति का नाम: करता गृह संख्या : 276 उम्र : 46 लिंग : महिला	फोटो उपलब्ध	851	NAE0983577	निर्वाचक का नाम : गोदाराम पिता का नाम: भावाराम गृह संख्या : 276 उम्र : 30 लिंग : पुरुष	फोटो उपलब्ध
852	NAE1407873	निर्वाचक का नाम : सुखी देवी पति का नाम: गोदा राम गृह संख्या : 276 उम्र : 28 लिंग : महिला	फोटो उपलब्ध	853	NAE2078780	निर्वाचक का नाम : राजू राम पिता का नाम: करता राम गृह संख्या : 276 उम्र : 24 लिंग : पुरुष	फोटो उपलब्ध				

854	RJ/22/172/471347	निर्वाचक का नाम : भीखपुरी पिता का नाम: मदरूपपुरी गृह संख्या : 1 उम्र : 65 लिंग : पुरुष	फोटो उपलब्ध	855	RJ/22/172/471399	निर्वाचक का नाम : अमीया पति का नाम: भीखपुरी गृह संख्या : 1 उम्र : 63 लिंग : महिला	फोटो उपलब्ध	856	NAE1407923	निर्वाचक का नाम : विक्रम पुरी पिता का नाम: भीख पुरी गृह संख्या : 01 उम्र : 28 लिंग : पुरुष	फोटो उपलब्ध
857	NAE2198968	निर्वाचक का नाम : ममता देवी पति का नाम: संतोष पुरी गृह संख्या : 1 उम्र : 26 लिंग : महिला	फोटो उपलब्ध	858	NAE2201234	निर्वाचक का नाम : संतोष पुरी पिता का नाम: भीख पुरी गृह संख्या : 01 उम्र : 26 लिंग : पुरुष	फोटो उपलब्ध	859	NAE1909126	निर्वाचक का नाम : नरेंद्र पुरी पिता का नाम: भीख पुरी गृह संख्या : 1 उम्र : 23 लिंग : पुरुष	फोटो उपलब्ध
860	KLC2216281	निर्वाचक का नाम : गुलाब पुरी पिता का नाम: तगपुरी गृह संख्या : 2 उम्र : 66 लिंग : पुरुष	फोटो उपलब्ध	861	KLC1801539	निर्वाचक का नाम : मंगलपुरी पिता का नाम: तगपुरी गृह संख्या : 2 उम्र : 65 लिंग : पुरुष	फोटो उपलब्ध	862	KLC1848522	निर्वाचक का नाम : अमीया पति का नाम: गुलाब पुरी गृह संख्या : 2 उम्र : 64 लिंग : महिला	फोटो उपलब्ध
863	RJ/22/172/471398	निर्वाचक का नाम : रमकू पति का नाम: मंगलपुरी गृह संख्या : 2 उम्र : 63 लिंग : महिला	फोटो उपलब्ध	864	KLC2215754	निर्वाचक का नाम : चेतनपुरी पिता का नाम: तगपुरी गृह संख्या : 2 उम्र : 55 लिंग : पुरुष	फोटो उपलब्ध	865	KLC2215580	निर्वाचक का नाम : अर्जुनपुरी पिता का नाम: तगपुरी गृह संख्या : 2 उम्र : 50 लिंग : पुरुष	फोटो उपलब्ध
866	NAE0059865	निर्वाचक का नाम : भमरपुरी पिता का नाम: तगपुरी गृह संख्या : 2 उम्र : 44 लिंग : पुरुष	फोटो उपलब्ध	867	KLC1658004	निर्वाचक का नाम : मफतपुरी पिता का नाम: मंगलपुरी गृह संख्या : 2 उम्र : 43 लिंग : पुरुष	फोटो उपलब्ध	868	NAE1407949	निर्वाचक का नाम : हितेश पुरी पिता का नाम: अर्जन पुरी गृह संख्या : 02 उम्र : 30 लिंग : पुरुष	फोटो उपलब्ध
869	NAE1885672	निर्वाचक का नाम : पारस कुमारी पिता का नाम: गुलाब पुरी गृह संख्या : 2 उम्र : 25 लिंग : महिला	फोटो उपलब्ध	870	NAE2198760	निर्वाचक का नाम : देवी गोस्वामी पति का नाम: हितेश पुरी गृह संख्या : 2 उम्र : 24 लिंग : महिला	फोटो उपलब्ध	871	NAE2199115	निर्वाचक का नाम : सविता देवी पति का नाम: सुरेश पुरी गृह संख्या : 2 उम्र : 23 लिंग : महिला	फोटो उपलब्ध
872	NAE1909449	निर्वाचक का नाम : सुरेश पुरी पिता का नाम: गुलाब पुरी गृह संख्या : 2 उम्र : 21 लिंग : पुरुष	फोटो उपलब्ध	873	RJ/22/172/471172	निर्वाचक का नाम : अणसी पति का नाम: आसपुरी गृह संख्या : 3 उम्र : 85 लिंग : महिला	फोटो उपलब्ध	874	RJ/22/172/471245	निर्वाचक का नाम : पूनम पुरी पिता का नाम: आसपुरी गृह संख्या : 4 उम्र : 69 लिंग : पुरुष	फोटो उपलब्ध
875	RJ/22/172/471169	निर्वाचक का नाम : सीणी पति का नाम: पुनम पुरी गृह संख्या : 4 उम्र : 67 लिंग : महिला	फोटो उपलब्ध	876	RJ/22/172/471170	निर्वाचक का नाम : पंखी पति का नाम: ओमपुरी गृह संख्या : 5 उम्र : 69 लिंग : महिला	फोटो उपलब्ध	877	KLC1658012	निर्वाचक का नाम : जालमपुरी पिता का नाम: ओमपुरी गृह संख्या : 5 उम्र : 43 लिंग : पुरुष	फोटो उपलब्ध
878	NAE0686421	निर्वाचक का नाम : उत्तम पुरी पिता का नाम: ओमपुरी गृह संख्या : 5 उम्र : 36 लिंग : पुरुष	फोटो उपलब्ध	879	NAE1419662	निर्वाचक का नाम : मनोहर देवी पति का नाम: संतोषपुरी गृह संख्या : 05 उम्र : 30 लिंग : महिला	फोटो उपलब्ध	880	NAE1138064	निर्वाचक का नाम : सतोषपुरी पिता का नाम: ओमपुरी गृह संख्या : 5 उम्र : 28 लिंग : पुरुष	फोटो उपलब्ध
881	NAE1905595	निर्वाचक का नाम : प्रकाश पुरी पिता का नाम: राज पुरी गृह संख्या : 5 उम्र : 25 लिंग : पुरुष	फोटो उपलब्ध	882	RJ/22/172/471247	निर्वाचक का नाम : कंसन पुरी पिता का नाम: महा देव पुरी गृह संख्या : 6 उम्र : 83 लिंग : पुरुष	फोटो उपलब्ध	883	RJ/22/172/471401	निर्वाचक का नाम : दरिया पति का नाम: कंसन पुरी गृह संख्या : 6 उम्र : 71 लिंग : महिला	फोटो उपलब्ध

884 निर्वाचक का नाम : राजपुरी पिता का नाम: केसनपुरी गृह संख्या : 6 उम्र : 45 लिंग : पुरुष	KLC1658020 फोटो उपलब्ध	885 निर्वाचक का नाम : मंजू पिता का नाम: राजपुरी गृह संख्या : 6 उम्र : 44 लिंग : महिला	KLC1658038 फोटो उपलब्ध	886 निर्वाचक का नाम : वीरपुरी पिता का नाम: कसनपुरी गृह संख्या : 6 उम्र : 43 लिंग : पुरुष	KLC1801547 फोटो उपलब्ध
887 निर्वाचक का नाम : मंजुदेवी पति का नाम: वीरपुरी गृह संख्या : 6 उम्र : 43 लिंग : महिला	KLC1801554 फोटो उपलब्ध	888 निर्वाचक का नाम : लाल पुरी पिता का नाम: सांवलपुरी गृह संख्या : 6 उम्र : 31 लिंग : पुरुष	NAE0930909 फोटो उपलब्ध	889 निर्वाचक का नाम : गोविन्द पुरी पिता का नाम: वीर पुरी गृह संख्या : 6 उम्र : 20 लिंग : पुरुष	NAE2221430 फोटो उपलब्ध
890 निर्वाचक का नाम : अंतरी पति का नाम: सांवलपुरी गृह संख्या : 7 उम्र : 61 लिंग : महिला	NAE2050433 फोटो उपलब्ध	891 निर्वाचक का नाम : सांवल पुरी पिता का नाम: कंसन पुरी गृह संख्या : 7 उम्र : 55 लिंग : पुरुष	RJ/22/172/471139 फोटो उपलब्ध	892 निर्वाचक का नाम : भरत पुरी पिता का नाम: सावल पुरी गृह संख्या : 07 उम्र : 26 लिंग : पुरुष	NAE1409895 फोटो उपलब्ध
893 निर्वाचक का नाम : गुलाब पुरी पिता का नाम: केवल पुरी गृह संख्या : 8 उम्र : 80 लिंग : पुरुष	RJ/22/172/471246 फोटो उपलब्ध	894 निर्वाचक का नाम : गणेशपुरी पिता का नाम: गुलाबपुरी गृह संख्या : 8 उम्र : 45 लिंग : पुरुष	KLC1801562 फोटो उपलब्ध	895 निर्वाचक का नाम : सौरभ पति का नाम: गणेशपुरी गृह संख्या : 8 उम्र : 43 लिंग : महिला	KLC1801570 फोटो उपलब्ध
896 निर्वाचक का नाम : नरेश पुरी पिता का नाम: गणेश पुरी गृह संख्या : 8 उम्र : 22 लिंग : पुरुष	NAE2198992 फोटो उपलब्ध	897 निर्वाचक का नाम : चेतन पुरी पिता का नाम: शंकरपुरी गृह संख्या : 9 उम्र : 63 लिंग : पुरुष	RJ/22/172/471249 फोटो उपलब्ध	898 निर्वाचक का नाम : पाबु पति का नाम: चेतन पुरी गृह संख्या : 9 उम्र : 61 लिंग : महिला	RJ/22/172/471244 फोटो उपलब्ध
899 निर्वाचक का नाम : रमेशपुरी चेतनपुरी गोस्वामी पिता का नाम: चेतनपुरी गोस्वामी गृह संख्या : 9 उम्र : 34 लिंग : पुरुष	NAE0478503 फोटो उपलब्ध	900 निर्वाचक का नाम : पुरीदेवी रमेशपुरी गोस्वामी पति का नाम: रमेशपुरी चेतनपुरी गोस्वामी गृह संख्या : 9 उम्र : 31 लिंग : महिला	NAE0672212 फोटो उपलब्ध	901 निर्वाचक का नाम : बबी पति का नाम: नाथपुरी गृह संख्या : 10 उम्र : 67 लिंग : महिला	NAE0281204 फोटो उपलब्ध
902 निर्वाचक का नाम : किस्तुरपुरी पिता का नाम: शंकरपुरी गृह संख्या : 11 उम्र : 67 लिंग : पुरुष	RJ/22/172/471411 फोटो उपलब्ध	903 निर्वाचक का नाम : दीवाली पति का नाम: किस्तुरपुरी गृह संख्या : 11 उम्र : 65 लिंग : महिला	RJ/22/172/471397 फोटो उपलब्ध	904 निर्वाचक का नाम : गोरख पुरी पिता का नाम: किस्तुरपुरी गृह संख्या : 11 उम्र : 37 लिंग : पुरुष	NAE0182519 फोटो उपलब्ध
905 निर्वाचक का नाम : गोमती देवी पति का नाम: गोरखपुरी गृह संख्या : 11 उम्र : 35 लिंग : महिला	NAE0478685 फोटो उपलब्ध	906 निर्वाचक का नाम : जगदीश पुरी पिता का नाम: किस्तुर पुरी गृह संख्या : 11 उम्र : 34 लिंग : पुरुष	NAE0478693 फोटो उपलब्ध	907 निर्वाचक का नाम : पींकी देवी पति का नाम: जगदीशपुरी गृह संख्या : 11 उम्र : 33 लिंग : महिला	NAE0478677 फोटो उपलब्ध
908 निर्वाचक का नाम : इंगरपुरी पिता का नाम: लक्ष्मणपुरी गृह संख्या : 12 उम्र : 55 लिंग : पुरुष	RJ/22/172/471345 फोटो उपलब्ध	909 निर्वाचक का नाम : अंदरपुरी स्वामी पिता का नाम: लक्ष्मण पुरी स्वामी गृह संख्या : 12 उम्र : 47 लिंग : पुरुष	KLC1658046 फोटो उपलब्ध	910 निर्वाचक का नाम : इन्द्रा पति का नाम: इंगरपुरी गृह संख्या : 12 उम्र : 45 लिंग : महिला	KLC1801588 फोटो उपलब्ध
911 निर्वाचक का नाम : मंजू पति का नाम: इन्द्रपुरी गृह संख्या : 12 उम्र : 44 लिंग : महिला	KLC1658053 फोटो उपलब्ध	912 निर्वाचक का नाम : जालमपुरी पिता का नाम: लक्ष्मणपुरी गृह संख्या : 12 उम्र : 43 लिंग : पुरुष	KLC1658079 फोटो उपलब्ध	913 निर्वाचक का नाम : सुकीदेवी पति का नाम: जालमपुरी गृह संख्या : 12 उम्र : 43 लिंग : महिला	KLC2153625 फोटो उपलब्ध

914 निर्वाचक का नाम : पूरण पुरी पिता का नाम: लक्ष्मण पुरी गृह संख्या : 12 उम्र : 43 लिंग : पुरुष	KLC1658061 फोटो उपलब्ध	915 निर्वाचक का नाम : पारस देवी पिता का नाम: पुरणपुरी गृह संख्या : 12 उम्र : 39 लिंग : महिला	KLC2153617 फोटो उपलब्ध	916 निर्वाचक का नाम : चंदन पुरी पिता का नाम: डूंगर पुरी गृह संख्या : 12 उम्र : 28 लिंग : पुरुष	NAE1409937 फोटो उपलब्ध
917 निर्वाचक का नाम : भागु देवी पिता का नाम: चंदन पुरी गृह संख्या : 12 उम्र : 27 लिंग : महिला	NAE1568609 फोटो उपलब्ध	918 निर्वाचक का नाम : छैल पुरी पिता का नाम: डूंगर पुरी गृह संख्या : 12 उम्र : 25 लिंग : पुरुष	NAE1529809 फोटो उपलब्ध	919 निर्वाचक का नाम : दिनेश पुरी पिता का नाम: डूंगर पुरी गृह संख्या : 12 उम्र : 22 लिंग : पुरुष	NAE1770205 फोटो उपलब्ध
920 निर्वाचक का नाम : जोशना पिता का नाम: छैल पुरी गृह संख्या : 12 उम्र : 22 लिंग : महिला	NAE1770221 फोटो उपलब्ध	921 निर्वाचक का नाम : डिंपल कुमारी पिता का नाम: दरिया देवी गृह संख्या : 13 उम्र : 26 लिंग : महिला	NAE1963008 फोटो उपलब्ध	922 निर्वाचक का नाम : वसुंधरा पिता का नाम: भर पुरी गोस्वामी गृह संख्या : 13 उम्र : 22 लिंग : महिला	NAE1963016 फोटो उपलब्ध
923 निर्वाचक का नाम : नरेंद्र पुरी पिता का नाम: भुर पुरी गृह संख्या : 13 मातोश्री भवन फार्मर उम्र : 20 लिंग : पुरुष	NAE2250991 फोटो उपलब्ध	924 निर्वाचक का नाम : भुरपुरी पिता का नाम: लक्ष्मणपुरी गृह संख्या : 13 मातोश्री कृषि फ़ार्म हाऊस उम्र : 54 लिंग : पुरुष	NAE2252385 फोटो उपलब्ध	925 निर्वाचक का नाम : एवन कुमारी पिता का नाम: भुर पुरी गृह संख्या : 13 मातोश्री कृषि फ़ार्म हाऊस उम्र : 30 लिंग : महिला	NAE2252245 फोटो उपलब्ध
926 निर्वाचक का नाम : दरिया पिता का नाम: भुरपुरी गृह संख्या : 13 मातोश्री कृषि फ़ार्म हाऊस उम्र : 56 लिंग : महिला	NAE2252393 फोटो उपलब्ध	927 निर्वाचक का नाम : सुरेश पुरी गोस्वामी पिता का नाम: भुर पुरी गोस्वामी गृह संख्या : 13, मातोश्री कृषि फ़ार्म उम्र : 29 लिंग : पुरुष	NAE1962992 फोटो उपलब्ध	928 निर्वाचक का नाम : केवदा पिता का नाम: नानजी गृह संख्या : 14 उम्र : 67 लिंग : पुरुष	RJ/22/172/471310 फोटो उपलब्ध
929 निर्वाचक का नाम : लवगी पिता का नाम: केवदा गृह संख्या : 14 उम्र : 65 लिंग : महिला	RJ/22/172/471370 फोटो उपलब्ध	930 निर्वाचक का नाम : रमेश कुमार पिता का नाम: केवदाराम गृह संख्या : 14 उम्र : 30 लिंग : पुरुष	NAE0983585 फोटो उपलब्ध	931 निर्वाचक का नाम : सुबटी देवी पिता का नाम: रमेश कुमार गृह संख्या : 14 उम्र : 29 लिंग : महिला	NAE1075571 फोटो उपलब्ध
932 निर्वाचक का नाम : रमिला देवी पिता का नाम: दिनेश कुमार गृह संख्या : 14 उम्र : 23 लिंग : महिला	NAE1910280 फोटो उपलब्ध	933 निर्वाचक का नाम : राणा पिता का नाम: प्रेमा गृह संख्या : 15 उम्र : 70 लिंग : पुरुष	RJ/22/172/471161 फोटो उपलब्ध	934 निर्वाचक का नाम : मीरो पिता का नाम: राणा गृह संख्या : 15 उम्र : 67 लिंग : महिला	RJ/22/172/471064 फोटो उपलब्ध
935 निर्वाचक का नाम : रूपाराम पिता का नाम: राणाराम गृह संख्या : 15 उम्र : 33 लिंग : पुरुष	NAE0930925 फोटो उपलब्ध	936 निर्वाचक का नाम : देसू देवी पिता का नाम: रूपाराम गृह संख्या : 15 उम्र : 31 लिंग : महिला	NAE0930917 फोटो उपलब्ध	937 निर्वाचक का नाम : भला पिता का नाम: नानजी गृह संख्या : 16 उम्र : 47 लिंग : पुरुष	KLC2078202 फोटो उपलब्ध
938 निर्वाचक का नाम : कमला पिता का नाम: भला गृह संख्या : 16 उम्र : 45 लिंग : महिला	KLC1848290 फोटो उपलब्ध	939 निर्वाचक का नाम : हडमाना राम पिता का नाम: भला राम गृह संख्या : 16 उम्र : 26 लिंग : पुरुष	NAE1409911 फोटो उपलब्ध	940 निर्वाचक का नाम : शायति पिता का नाम: हडमानाराम गृह संख्या : 16 उम्र : 25 लिंग : महिला	NAE1905512 फोटो उपलब्ध
941 निर्वाचक का नाम : ममता कुमारी पिता का नाम: भला राम गृह संख्या : 16 उम्र : 19 लिंग : महिला	NAE2194199 फोटो उपलब्ध	942 निर्वाचक का नाम : रचना देवी पिता का नाम: विक्रम सिंह गृह संख्या : 175 उम्र : 32 लिंग : महिला	NAE0671933 फोटो उपलब्ध	943 निर्वाचक का नाम : मल्लूराम पिता का नाम: मीठाराम गृह संख्या : 192 उम्र : 34 लिंग : पुरुष	NAE0671974 फोटो उपलब्ध

944	NAE1252303
निर्वाचक का नाम : मीरका देवी पति का नाम: लाल पूरी गृह संख्या : 192 उम्र : 27 लिंग : महिला	फोटो उपलब्ध

945	NAE2001154
निर्वाचक का नाम : हरचंद पुरी माता का नाम: मंजु देवी गृह संख्या : खेड़ापुरिया उम्र : 21 लिंग : पुरुष	फोटो उपलब्ध

946	NAE0182527
निर्वाचक का नाम : दुर्गापुरी चेतनपुरी गोस्वामी पिता का नाम: चेतन पुरी गृह संख्या : नं उम्र : 37 लिंग : पुरुष	फोटो उपलब्ध

947	NAE0686645
निर्वाचक का नाम : बबिता दुर्गापुरी गोस्वामी पति का नाम: दुर्गापुरी चेतनपुरी गोस्वामी गृह संख्या : नं उम्र : 36 लिंग : महिला	फोटो उपलब्ध

विधान सभा क्षेत्र की संख्या व नाम : 143-भीनमाल
घटक I - परिवर्धन सूची 1 (16-12-2025 से 21-02-2026 तक)

<p>948 1 NAE2269181</p> <p>निर्वाचक का नाम : केशर कुमारी पिता का नाम: जयंती लाल गृह संख्या : 161 उम्र : 21 लिंग : महिला</p> <p>फोटो उपलब्ध</p>	<p>949 2 NAE2276152</p> <p>निर्वाचक का नाम : विक्रम कुमार पिता का नाम: गिरधारी लाल गृह संख्या : 184 उम्र : 20 लिंग : पुरुष</p> <p>फोटो उपलब्ध</p>	<p>950 3 NAE2286672</p> <p>निर्वाचक का नाम : पिंटा कुमारी पति का नाम: सुरेश कुमार गृह संख्या : 227 उम्र : 26 लिंग : महिला</p> <p>फोटो उपलब्ध</p>
<p>951 2 NAE2292506</p> <p>निर्वाचक का नाम : झुमो देवी पति का नाम: हा जा राम गृह संख्या : 184 उम्र : 29 लिंग : महिला</p> <p>फोटो उपलब्ध</p>	<p>952 2 NAE2299501</p> <p>निर्वाचक का नाम : डायाराम पिता का नाम: तुलसा राम गृह संख्या : 206 उम्र : 24 लिंग : पुरुष</p> <p>फोटो उपलब्ध</p>	

निर्वाचकों का विवरण :							
A) मतदाताओं की संख्या :							
		नामावली का प्रकार	निर्वाचक नामावली की पहचान :	मतदाताओं की संख्या :			
				पुरुष	महिला	तृतीय लिंग	कुल
I	मूल	मूल नामावली	समस्त पूरकों को समेकित करते हुए विशेष गहन पुनरीक्षण 2026 की मूल नामावली	517	430	0	947
II	घटक I - परिवर्धन सूची	पूरक 1	विशेष गहन पुनरीक्षण - 2026	2	3	0	5
III	घटक II - विलोपन सूची	पूरक 1	विशेष गहन पुनरीक्षण - 2026	0	0	0	0
IV	लिंग में संशोधन के कारण अंतर			0	0	0	0
पुनरीक्षण के बाद इस नामावली में शुद्ध निर्वाचक (I+II-III+IV)				519	433	0	952
B) संशोधनों की संख्या :							
नामावली का प्रकार		निर्वाचक नामावली की पहचान :		संशोधनों की संख्या :			
पूरक 1		विशेष गहन पुनरीक्षण - 2026		2			

निर्वाचक रजिस्ट्रीकरण अधिकारी द्वारा जारी

E2-मृत्यु, S2-स्थानांतरित, R2-दोहरी प्रविष्टि, M2-लापता, Q2-अहर्ता नहीं