

## निर्वाचक नामावली 2026 S20 राजस्थान

विधान सभा क्षेत्र की संख्या , नाम व आरक्षण स्थिति : 143 - भीनमाल (सामान्य)		भाग संख्या : : 125															
संसदीय निर्वाचन क्षेत्र की संख्या, नाम व आरक्षण स्थिति, जिसमें विधान सभा निर्वाचन क्षेत्र स्थित है : 18 - जालोर (सामान्य)																	
<b>1. पुनरीक्षण का विवरण</b>																	
पुनरीक्षण का वर्ष :	2026	<b>निर्वाचक नामावली की पहचान :</b> समस्त पूरकों को समेकित करते हुए विशेष गहन पुनरीक्षण 2026 की मूल नामावली															
अर्हता तिथि :	01-01-2026																
पुनरीक्षण का स्वरूप :	विशेष गहन पुनरीक्षण - 2026																
प्रकाशन की तिथि :	21-02-2026																
<b>2. भाग व मतदान क्षेत्र का विवरण :</b>																	
भाग में आने वाले अनुभागों की संख्या और नाम :																	
1-मौजूओ की ढाणिया,कूका 2-भेराणियों की ढाणिया,कूका 3-सारणों की ढाणियां,कूका 4-राजपूतों की ढाणियां,कूका 5-घेवरवालों की ढाणिया,कूका 6-इरामों की ढाणियां,कूका 7-बुनकरों का बास,कूका 8-लुहारा का बास,कूका	<table style="width: 100%; border-collapse: collapse;"> <tr> <td style="width: 60%;">मुख्य शहर / मुख्य ग्राम</td> <td style="width: 40%;">: कूका</td> </tr> <tr> <td>वार्ड</td> <td>:</td> </tr> <tr> <td>पोस्ट ऑफिस</td> <td>: KUKA BO</td> </tr> <tr> <td>पुलिस थाना</td> <td>: बागोडा</td> </tr> <tr> <td>तहसील</td> <td>: बागोडा</td> </tr> <tr> <td>जिला</td> <td>: जालौर</td> </tr> <tr> <td>पिन कोड</td> <td>: 343029</td> </tr> </table>			मुख्य शहर / मुख्य ग्राम	: कूका	वार्ड	:	पोस्ट ऑफिस	: KUKA BO	पुलिस थाना	: बागोडा	तहसील	: बागोडा	जिला	: जालौर	पिन कोड	: 343029
मुख्य शहर / मुख्य ग्राम	: कूका																
वार्ड	:																
पोस्ट ऑफिस	: KUKA BO																
पुलिस थाना	: बागोडा																
तहसील	: बागोडा																
जिला	: जालौर																
पिन कोड	: 343029																
<b>3. मतदान केंद्र का विवरण</b>																	
मतदान केंद्र की संख्या व नाम :	मतदान केन्द्र की विशेष हैसियत (पुरुष/महिला/सामान्य) :		सामान्य														
125 - कुका																	
मतदान केंद्र का भवन व पता :	इस मतदान क्षेत्र के सहायक (ऑक्जिलियरी) मतदान केन्द्रों की संख्या :		0														
राजकीय उच्च माध्यमिक विद्यालय, दाया कमरा, कुका																	
<b>4. मतदाताओं की संख्या :</b>																	
आरंभिक क्रम	अंतिम क्रम	मतदाताओं की संख्या															
संख्या	संख्या	पुरुष	महिला	तृतीय लिंग	कुल												
1	995	525	466	0	991												

निर्वाचक रजिस्ट्रीकरण अधिकारी द्वारा जारी

Nazri Naksha

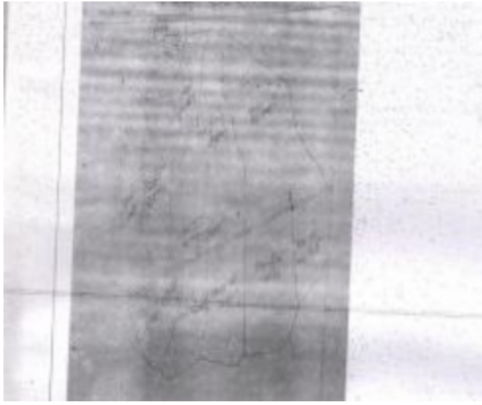

Google Map View

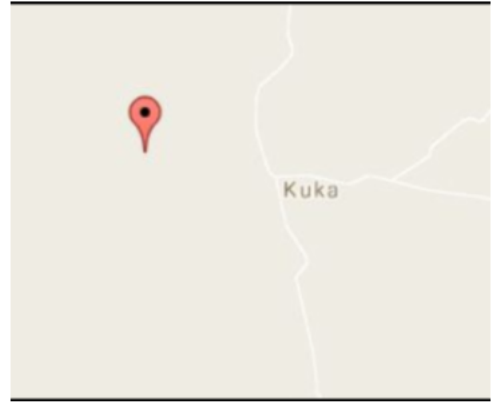

Polling Station Building Front View



Polling Station Front View



Cad View

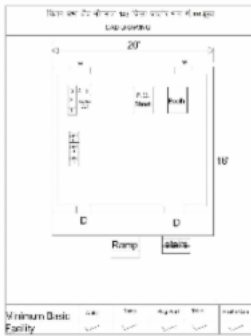

Key MAP View

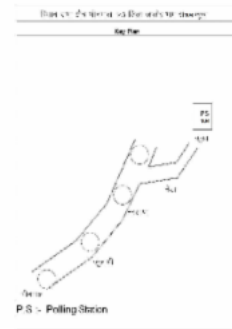

1 निर्वाचक का नाम : झीमा देवी पति का नाम: बुधा राम गृह संख्या : 196 उम्र : 67 लिंग : महिला	RJ/22/172/477340	2 निर्वाचक का नाम : ओम प्रकाश पिता का नाम: बुधाराम गृह संख्या : 196 उम्र : 46 लिंग : पुरुष	KLC1658657	3 निर्वाचक का नाम : ऊषा पति का नाम: ओमप्रकाश गृह संख्या : 196 उम्र : 39 लिंग : महिला	NAE0035170
4 निर्वाचक का नाम : प्रियंका पति का नाम: राजकुमार गृह संख्या : 196 उम्र : 29 लिंग : महिला	NAE1139245	5 निर्वाचक का नाम : सुजाना राम पिता का नाम: काना राम गृह संख्या : 197 उम्र : 77 लिंग : पुरुष	RJ/22/172/477103	6 निर्वाचक का नाम : अनिता पिता का नाम: किशना राम गृह संख्या : 197 उम्र : 26 लिंग : महिला	NAE1407386
7 निर्वाचक का नाम : किरण पिता का नाम: किशनाराम गृह संख्या : 197 उम्र : 19 लिंग : महिला	NAE2256881	8 निर्वाचक का नाम : नारणाराम पिता का नाम: पांचा गृह संख्या : 198 उम्र : 73 लिंग : पुरुष	RJ/22/172/477410	9 निर्वाचक का नाम : दुर्गा राम पिता का नाम: पांचा गृह संख्या : 198 उम्र : 71 लिंग : पुरुष	RJ/22/172/477081
10 निर्वाचक का नाम : केली देवी पति का नाम: दुर्गा राम गृह संख्या : 198 उम्र : 65 लिंग : महिला	RJ/22/172/477002	11 निर्वाचक का नाम : गोपाल मांजू पिता का नाम: दुर्गाराम गृह संख्या : 198 उम्र : 32 लिंग : पुरुष	NAE0676643	12 निर्वाचक का नाम : श्रवण कुमारी पति का नाम: गोपाल मांजू गृह संख्या : 198 उम्र : 30 लिंग : महिला	NAE0980672
13 निर्वाचक का नाम : सुबटी पति का नाम: उदा गृह संख्या : 199 उम्र : 90 लिंग : महिला	RJ/22/172/477327	14 निर्वाचक का नाम : चेनाराम पिता का नाम: उदा गृह संख्या : 199 उम्र : 70 लिंग : पुरुष	RJ/22/172/477210	15 निर्वाचक का नाम : केली पति का नाम: चेना गृह संख्या : 199 उम्र : 65 लिंग : महिला	RJ/22/172/477345
16 निर्वाचक का नाम : सोहनलाल पिता का नाम: चेनाराम गृह संख्या : 199 उम्र : 35 लिंग : पुरुष	NAE0676650	17 निर्वाचक का नाम : रामा राम पिता का नाम: चेना राम गृह संख्या : 199 उम्र : 26 लिंग : पुरुष	NAE1909654	18 निर्वाचक का नाम : खंगारा राम पिता का नाम: उदा गृह संख्या : 200 उम्र : 69 लिंग : पुरुष	RJ/22/172/477323
19 निर्वाचक का नाम : शायंती पति का नाम: खंगारा गृह संख्या : 200 उम्र : 64 लिंग : महिला	RJ/22/172/477337	20 निर्वाचक का नाम : भैराराम पिता का नाम: खंगारा गृह संख्या : 200 उम्र : 44 लिंग : पुरुष	KLC1403310	21 निर्वाचक का नाम : ओमप्रकाश पिता का नाम: खांगाराराम गृह संख्या : 200 उम्र : 41 लिंग : पुरुष	KLC2216695
22 निर्वाचक का नाम : परमेश्वरी पति का नाम: भैराराम गृह संख्या : 200 उम्र : 39 लिंग : महिला	KLC2216620	23 निर्वाचक का नाम : इंदिरादेवी पति का नाम: ओम प्रकाश गृह संख्या : 200 उम्र : 37 लिंग : महिला	NAE0233783	24 निर्वाचक का नाम : मोहन लाल पिता का नाम: हीरा राम गृह संख्या : 202 उम्र : 67 लिंग : पुरुष	RJ/22/172/477109
25 निर्वाचक का नाम : खीवणी पति का नाम: मोहन गृह संख्या : 202 उम्र : 65 लिंग : महिला	RJ/22/172/477338	26 निर्वाचक का नाम : नरपत देवी पति का नाम: प्रवीण कुमार गृह संख्या : 202 उम्र : 39 लिंग : महिला	NAE1416494	27 निर्वाचक का नाम : हापूराम पिता का नाम: मोहनलाल गृह संख्या : 202 उम्र : 34 लिंग : पुरुष	NAE0362913
28 निर्वाचक का नाम : पालू पति का नाम: हापूराम गृह संख्या : 202 उम्र : 33 लिंग : महिला	NAE0980656	29 निर्वाचक का नाम : भगवानाराम पिता का नाम: मोहनलाल गृह संख्या : 202 उम्र : 30 लिंग : पुरुष	NAE0980664	30 निर्वाचक का नाम : रमेश सियाक पिता का नाम: बाबू लाल गृह संख्या : 202 उम्र : 27 लिंग : पुरुष	NAE1179373

31	NAE2071017	निर्वाचक का नाम : दिनेश कुमार पिता का नाम: बाबू लाल गृह संख्या : 202 उम्र : 21 लिंग : पुरुष	फोटो उपलब्ध	32	RJ/22/172/477242	निर्वाचक का नाम : छोगा पिता का नाम: हटा गृह संख्या : 203 उम्र : 92 लिंग : पुरुष	फोटो उपलब्ध	33	RJ/22/172/477009	निर्वाचक का नाम : मानी पिता का नाम: छोगा गृह संख्या : 203 उम्र : 87 लिंग : महिला	फोटो उपलब्ध
34	KLC1658681	निर्वाचक का नाम : मोहन पिता का नाम: छोगा गृह संख्या : 203 उम्र : 63 लिंग : पुरुष	फोटो उपलब्ध	35	KLC1403179	निर्वाचक का नाम : गमिया पिता का नाम: मोहन गृह संख्या : 203 उम्र : 57 लिंग : महिला	फोटो उपलब्ध	36	RJ/22/172/477343	निर्वाचक का नाम : सुगणी पिता का नाम: भूरा गृह संख्या : 204 उम्र : 77 लिंग : महिला	फोटो उपलब्ध
37	KLC1658699	निर्वाचक का नाम : मोहनी देवी पिता का नाम: पूनयाराम गृह संख्या : 204 उम्र : 65 लिंग : महिला	फोटो उपलब्ध	38	NAE0035162	निर्वाचक का नाम : कमला पिता का नाम: बीरबल राम गृह संख्या : 204 उम्र : 40 लिंग : महिला	फोटो उपलब्ध	39	NAE0676668	निर्वाचक का नाम : सुनीता देवी पिता का नाम: अशोक कुमार गृह संख्या : 204 उम्र : 36 लिंग : महिला	फोटो उपलब्ध
40	NAE1750116	निर्वाचक का नाम : कमलेश पिता का नाम: पूनम राम गृह संख्या : 204 उम्र : 23 लिंग : पुरुष	फोटो उपलब्ध	41	RJ/22/172/477370	निर्वाचक का नाम : जग राम पिता का नाम: पांचा गृह संख्या : 205 उम्र : 80 लिंग : पुरुष	फोटो उपलब्ध	42	KLC1483726	निर्वाचक का नाम : श्रवण देवी पिता का नाम: चुनी लाल गृह संख्या : 205 उम्र : 55 लिंग : महिला	फोटो उपलब्ध
43	RJ/22/172/477411	निर्वाचक का नाम : चुनीलाल पिता का नाम: जग राम गृह संख्या : 205 उम्र : 52 लिंग : पुरुष	फोटो उपलब्ध	44	KLC1658715	निर्वाचक का नाम : मोहन लाल पिता का नाम: जगराम गृह संख्या : 205 उम्र : 47 लिंग : पुरुष	फोटो उपलब्ध	45	NAE0035253	निर्वाचक का नाम : परमेश्वरी पिता का नाम: मोहनलाल गृह संख्या : 205 उम्र : 39 लिंग : महिला	फोटो उपलब्ध
46	NAE1256254	निर्वाचक का नाम : सुरेश कुमार पिता का नाम: चुनीलाल गृह संख्या : 205 उम्र : 27 लिंग : पुरुष	फोटो उपलब्ध	47	NAE2084648	निर्वाचक का नाम : श्रवण पिता का नाम: सुरेश कुमार गृह संख्या : 205 उम्र : 26 लिंग : महिला	फोटो उपलब्ध	48	RJ/22/172/477027	निर्वाचक का नाम : जाला राम पिता का नाम: काना राम गृह संख्या : 206 उम्र : 64 लिंग : पुरुष	फोटो उपलब्ध
49	RJ/22/172/477342	निर्वाचक का नाम : लीला देवी पिता का नाम: जाला राम गृह संख्या : 206 उम्र : 57 लिंग : महिला	फोटो उपलब्ध	50	NAE1179357	निर्वाचक का नाम : सुनील कुमार पिता का नाम: झालाराम गृह संख्या : 206 उम्र : 28 लिंग : पुरुष	फोटो उपलब्ध	51	NAE2249241	निर्वाचक का नाम : सरिता कुमारी पिता का नाम: सुनील कुमार गृह संख्या : 206 उम्र : 27 लिंग : महिला	फोटो उपलब्ध
52	NAE1738848	निर्वाचक का नाम : अनिल कुमार पिता का नाम: झालाराम गृह संख्या : 206 उम्र : 23 लिंग : पुरुष	फोटो उपलब्ध	53	RJ/22/172/477363	निर्वाचक का नाम : भीया पिता का नाम: काना गृह संख्या : 207 उम्र : 75 लिंग : पुरुष	फोटो उपलब्ध	54	RJ/22/172/477355	निर्वाचक का नाम : चुखी पिता का नाम: भीया गृह संख्या : 207 उम्र : 70 लिंग : महिला	फोटो उपलब्ध
55	NAE0281378	निर्वाचक का नाम : मोहन लाल पिता का नाम: भीयाराम गृह संख्या : 207 उम्र : 46 लिंग : पुरुष	फोटो उपलब्ध	56	KLC2078921	निर्वाचक का नाम : ओमप्रकाश पिता का नाम: भीमाराम गृह संख्या : 207 उम्र : 42 लिंग : पुरुष	फोटो उपलब्ध	57	KLC2216778	निर्वाचक का नाम : अणसी पिता का नाम: मोहन लाल गृह संख्या : 207 उम्र : 41 लिंग : महिला	फोटो उपलब्ध
58	KLC2153898	निर्वाचक का नाम : विमलादेवी पिता का नाम: ओमप्रकाश गृह संख्या : 207 उम्र : 39 लिंग : महिला	फोटो उपलब्ध	59	RJ/22/172/478031	निर्वाचक का नाम : लेली पिता का नाम: अर्जुन गृह संख्या : 208 उम्र : 75 लिंग : महिला	फोटो उपलब्ध	60	KLC1801794	निर्वाचक का नाम : राजू राम पिता का नाम: अर्जुन राम गृह संख्या : 208 उम्र : 45 लिंग : पुरुष	फोटो उपलब्ध

61	KLC1658723	निर्वाचक का नाम : इन्द्र देवी पति का नाम: राजूराम गृह संख्या : 208 उम्र : 43 लिंग : महिला	फोटो उपलब्ध	62	NAE0932202	निर्वाचक का नाम : रामप्यारी पति का नाम: कैलाश कुमार गृह संख्या : 208 उम्र : 34 लिंग : महिला	फोटो उपलब्ध	63	NAE0362905	निर्वाचक का नाम : कैलाश कुमार पिता का नाम: अर्जुनराम गृह संख्या : 208 उम्र : 34 लिंग : पुरुष	फोटो उपलब्ध
64	RJ/22/172/477010	निर्वाचक का नाम : तुलसी पति का नाम: किशना गृह संख्या : 209 उम्र : 60 लिंग : महिला	फोटो उपलब्ध	65	RJ/22/172/477418	निर्वाचक का नाम : किशना पिता का नाम: हिरगा गृह संख्या : 209 उम्र : 59 लिंग : पुरुष	फोटो उपलब्ध	66	NAE0324095	निर्वाचक का नाम : सुरेश बिश्रोई बिश्रोई पिता का नाम: किशनाराम गृह संख्या : 209 उम्र : 34 लिंग : पुरुष	फोटो उपलब्ध
67	NAE0675678	निर्वाचक का नाम : गीता बाई पति का नाम: सुरेश बिश्रोई गृह संख्या : 209 उम्र : 34 लिंग : महिला	फोटो उपलब्ध	68	RJ/22/172/477013	निर्वाचक का नाम : केली पति का नाम: भीया राम गृह संख्या : 211 उम्र : 80 लिंग : महिला	फोटो उपलब्ध	69	RJ/22/172/478040	निर्वाचक का नाम : हरि राम पिता का नाम: तुलसा राम गृह संख्या : 211 उम्र : 76 लिंग : पुरुष	फोटो उपलब्ध
70	KLC2078640	निर्वाचक का नाम : मोहन लाल पिता का नाम: भीया राम गृह संख्या : 211 उम्र : 47 लिंग : पुरुष	फोटो उपलब्ध	71	NAE0675686	निर्वाचक का नाम : कमला पति का नाम: मोहनलाल गृह संख्या : 211 उम्र : 38 लिंग : महिला	फोटो उपलब्ध	72	KLC1658749	निर्वाचक का नाम : शान्ति पति का नाम: रामलाल गृह संख्या : 212 उम्र : 58 लिंग : महिला	फोटो उपलब्ध
73	NAE1407436	निर्वाचक का नाम : मांगी लाल पिता का नाम: रामलाल गृह संख्या : 212 उम्र : 27 लिंग : पुरुष	फोटो उपलब्ध	74	NAE1798115	निर्वाचक का नाम : सुशीला पिता का नाम: बाबूलाल बाबूलाल गृह संख्या : 214 उम्र : 23 लिंग : महिला	फोटो उपलब्ध	75	NAE0980680	निर्वाचक का नाम : मोहनी देवी पति का नाम: मंगलाराम गृह संख्या : 244 उम्र : 32 लिंग : महिला	फोटो उपलब्ध
76	NAE0980722	निर्वाचक का नाम : गोपीलाल पिता का नाम: बाबूलाल गृह संख्या : 251 उम्र : 41 लिंग : पुरुष	फोटो उपलब्ध	77	NAE0980714	निर्वाचक का नाम : मणी देवी पति का नाम: चतराराम गृह संख्या : 268 उम्र : 32 लिंग : महिला	फोटो उपलब्ध	78	NAE0980706	निर्वाचक का नाम : पदमाराम पिता का नाम: हेमाराम गृह संख्या : 268 उम्र : 30 लिंग : पुरुष	फोटो उपलब्ध
79	NAE1050384	निर्वाचक का नाम : मफी देवी पति का नाम: पदमाराम गृह संख्या : 268 उम्र : 30 लिंग : महिला	फोटो उपलब्ध	80	NAE0980730	निर्वाचक का नाम : दीप सिंह पिता का नाम: शम्भु गृह संख्या : 276 उम्र : 30 लिंग : पुरुष	फोटो उपलब्ध	81	NAE0980748	निर्वाचक का नाम : अमराराम पिता का नाम: दानाराम गृह संख्या : 282 उम्र : 30 लिंग : पुरुष	फोटो उपलब्ध
82	NAE0980755	निर्वाचक का नाम : लीलाराम पिता का नाम: वीरमाराम गृह संख्या : 284 उम्र : 33 लिंग : पुरुष	फोटो उपलब्ध	83	NAE0980847	निर्वाचक का नाम : श्रीराम पिता का नाम: रूग्नाथराम गृह संख्या : 297 उम्र : 30 लिंग : पुरुष	फोटो उपलब्ध	84	NAE0980839	निर्वाचक का नाम : पुखराज पिता का नाम: तुलसाराम गृह संख्या : 304 उम्र : 30 लिंग : पुरुष	फोटो उपलब्ध
85	NAE2101939	निर्वाचक का नाम : कुमारी रोशनी पति का नाम: सुनील कुमार बिश्रोई गृह संख्या : 312 उम्र : 26 लिंग : महिला	फोटो उपलब्ध	86	NAE0980789	निर्वाचक का नाम : प्यारी देवी पति का नाम: रामाराम गृह संख्या : 320 उम्र : 32 लिंग : महिला	फोटो उपलब्ध	87	NAE0980821	निर्वाचक का नाम : चूनाराम पिता का नाम: प्रेमराम गृह संख्या : 329 उम्र : 50 लिंग : पुरुष	फोटो उपलब्ध
88	NAE0980763	निर्वाचक का नाम : इन्दू पति का नाम: निम्बाराम गृह संख्या : 329 उम्र : 30 लिंग : महिला	फोटो उपलब्ध	89	NAE0980805	निर्वाचक का नाम : श्रवण कुमार पिता का नाम: हीराराम गृह संख्या : 338 उम्र : 33 लिंग : पुरुष	फोटो उपलब्ध	90	NAE0980813	निर्वाचक का नाम : सुरखा देवी पति का नाम: श्रवण कुमार गृह संख्या : 338 उम्र : 30 लिंग : महिला	फोटो उपलब्ध

91	NAE0980870	निर्वाचक का नाम : मनोहरलाल पिता का नाम: किशनाराम गृह संख्या : 350 उम्र : 34 लिंग : पुरुष	फोटो उपलब्ध	92	NAE0980854	निर्वाचक का नाम : पांचू देवी पति का नाम: गणपतलाल गृह संख्या : 350 उम्र : 30 लिंग : महिला	फोटो उपलब्ध	93	NAE0980888	निर्वाचक का नाम : किशनाराम पिता का नाम: मोहनलाल गृह संख्या : 353 उम्र : 35 लिंग : पुरुष	फोटो उपलब्ध
94	NAE0980896	निर्वाचक का नाम : मगाराम पिता का नाम: चिमनाराम गृह संख्या : 358 उम्र : 30 लिंग : पुरुष	फोटो उपलब्ध	95	NAE0980904	निर्वाचक का नाम : मिनाक्षी देवी पति का नाम: दिनेश कुमार गृह संख्या : 360 उम्र : 33 लिंग : महिला	फोटो उपलब्ध	96	NAE0980912	निर्वाचक का नाम : उकाराम पिता का नाम: गलाराम गृह संख्या : 361 उम्र : 30 लिंग : पुरुष	फोटो उपलब्ध
97	NAE1256270	निर्वाचक का नाम : शान्ति देवी पति का नाम: भगवानाराम गृह संख्या : 367 उम्र : 31 लिंग : महिला	फोटो उपलब्ध	98	NAE0980920	निर्वाचक का नाम : दीपाराम पिता का नाम: हीराराम गृह संख्या : 367 उम्र : 30 लिंग : पुरुष	फोटो उपलब्ध	99	NAE1256262	निर्वाचक का नाम : विरमादेवी पति का नाम: मांगीलाल गृह संख्या : 367 उम्र : 27 लिंग : महिला	फोटो उपलब्ध

100	NAE1731850	निर्वाचक का नाम : पुरोहित बंसीलाल पिता का नाम: देवा गृह संख्या : 213 उम्र : 65 लिंग : पुरुष	फोटो उपलब्ध	101	NAE0687395	निर्वाचक का नाम : रमाबेन पुरोहित पति का नाम: बंसीलाल गृह संख्या : 213 उम्र : 59 लिंग : महिला	फोटो उपलब्ध	102	NAE0675702	निर्वाचक का नाम : नारंगी पुरोहित पति का नाम: बहादुरसिंह गृह संख्या : 213 उम्र : 37 लिंग : महिला	फोटो उपलब्ध
103	NAE0675694	निर्वाचक का नाम : बहादुरसिंह पुरोहित पिता का नाम: बंसीलाल गृह संख्या : 213 उम्र : 37 लिंग : पुरुष	फोटो उपलब्ध	104	NAE0675728	निर्वाचक का नाम : कमला पुरोहित पति का नाम: विरम पुरोहित गृह संख्या : 213 उम्र : 36 लिंग : महिला	फोटो उपलब्ध	105	NAE0675710	निर्वाचक का नाम : विरम पुरोहित पिता का नाम: पुरोहित बंसीलाल गृह संख्या : 213 उम्र : 35 लिंग : पुरुष	फोटो उपलब्ध
106	NAE1544246	निर्वाचक का नाम : ललिता पिता का नाम: करण गृह संख्या : 213 उम्र : 29 लिंग : महिला	फोटो उपलब्ध	107	NAE1551506	निर्वाचक का नाम : करण पिता का नाम: बंसीलाल गृह संख्या : 213 उम्र : 27 लिंग : पुरुष	फोटो उपलब्ध	108	RJ/22/172/478034	निर्वाचक का नाम : जैसा पिता का नाम: देवा गृह संख्या : 214 उम्र : 66 लिंग : पुरुष	फोटो उपलब्ध
109	RJ/22/172/477300	निर्वाचक का नाम : उगम पति का नाम: जैसा गृह संख्या : 214 उम्र : 63 लिंग : महिला	फोटो उपलब्ध	110	RJ/22/172/477414	निर्वाचक का नाम : जूठा पिता का नाम: देवा गृह संख्या : 215 उम्र : 64 लिंग : पुरुष	फोटो उपलब्ध	111	RJ/22/172/478039	निर्वाचक का नाम : नरसी पिता का नाम: देवा गृह संख्या : 215 उम्र : 56 लिंग : पुरुष	फोटो उपलब्ध
112	NAE0035766	निर्वाचक का नाम : सूकी पति का नाम: जूठा गृह संख्या : 215 उम्र : 54 लिंग : महिला	फोटो उपलब्ध	113	NAE1890110	निर्वाचक का नाम : श्रावण कुमार पिता का नाम: नरसा राम गृह संख्या : 215 उम्र : 26 लिंग : पुरुष	फोटो उपलब्ध	114	NAE1890342	निर्वाचक का नाम : विक्रम कुमार पिता का नाम: नरसा राम गृह संख्या : 215 उम्र : 23 लिंग : पुरुष	फोटो उपलब्ध
115	KLC1801802	निर्वाचक का नाम : द्रोप पति का नाम: नरसी राम गृह संख्या : 216 उम्र : 44 लिंग : महिला	फोटो उपलब्ध	116	NAE1416502	निर्वाचक का नाम : कृष्ण कुमार पिता का नाम: छोगा राम गृह संख्या : 217 उम्र : 54 लिंग : पुरुष	फोटो उपलब्ध	117	NAE1416510	निर्वाचक का नाम : चुगी देवी पति का नाम: कृष्ण कुमार गृह संख्या : 217 उम्र : 50 लिंग : महिला	फोटो उपलब्ध
118	NAE0324210	निर्वाचक का नाम : मन्जू पति का नाम: रडमल राम गृह संख्या : 217 उम्र : 43 लिंग : महिला	फोटो उपलब्ध	119	NAE1416536	निर्वाचक का नाम : निका पति का नाम: भरत कुमार गृह संख्या : 217 उम्र : 32 लिंग : महिला	फोटो उपलब्ध	120	NAE1410422	निर्वाचक का नाम : सुरेश कुमार पिता का नाम: रडमल राम गृह संख्या : 217 उम्र : 27 लिंग : पुरुष	फोटो उपलब्ध
121	NAE1416528	निर्वाचक का नाम : भारत कुमार पिता का नाम: कृष्ण कुमार गृह संख्या : 217 उम्र : 27 लिंग : पुरुष	फोटो उपलब्ध	122	RJ/22/172/477388	निर्वाचक का नाम : खंगारा पिता का नाम: हरि राम गृह संख्या : 218 उम्र : 59 लिंग : पुरुष	फोटो उपलब्ध	123	NAE1897610	निर्वाचक का नाम : धोली पति का नाम: सुभाष खिलेरी गृह संख्या : 218 उम्र : 27 लिंग : महिला	फोटो उपलब्ध
124	NAE1897719	निर्वाचक का नाम : सुभाष खिलेरी पिता का नाम: खंगारा राम गृह संख्या : 218 उम्र : 27 लिंग : पुरुष	फोटो उपलब्ध	125	KLC1658764	निर्वाचक का नाम : रामेश्वरी पति का नाम: धेवरचंद गृह संख्या : 220 उम्र : 46 लिंग : महिला	फोटो उपलब्ध	126	NAE0861559	निर्वाचक का नाम : सायरा बाई पति का नाम: रमेश बिश्रोई गृह संख्या : 220 उम्र : 38 लिंग : महिला	फोटो उपलब्ध
127	NAE2118511	निर्वाचक का नाम : रमेश बिश्रोई पिता का नाम: जगमाला राम गृह संख्या : 220 उम्र : 36 लिंग : पुरुष	फोटो उपलब्ध	128	RJ/22/172/477041	निर्वाचक का नाम : प्रेमा राम पिता का नाम: धूंकला गृह संख्या : 222 उम्र : 80 लिंग : पुरुष	फोटो उपलब्ध	129	RJ/22/172/477101	निर्वाचक का नाम : जमना पति का नाम: प्रेमा गृह संख्या : 222 उम्र : 75 लिंग : महिला	फोटो उपलब्ध

130	KLC1403120	निर्वाचक का नाम : नरेन्द्रकुमार पिता का नाम: प्रेमा गृह संख्या : 222 उम्र : 55 लिंग : पुरुष	फोटो उपलब्ध	131	RJ/22/172/477245	निर्वाचक का नाम : किशना राम पिता का नाम: प्रेमा गृह संख्या : 222 उम्र : 54 लिंग : पुरुष	फोटो उपलब्ध	132	KLC1403138	निर्वाचक का नाम : पालू पिता का नाम: नरेन्द्र कुमार गृह संख्या : 222 उम्र : 52 लिंग : महिला	फोटो उपलब्ध
133	KLC1658772	निर्वाचक का नाम : भाज श्री पति का नाम: किशनाराम गृह संख्या : 222 उम्र : 46 लिंग : महिला	फोटो उपलब्ध	134	NAE1517606	निर्वाचक का नाम : सुनीता नरेंद्र कुमार पिता का नाम: नरेंद्र कुमार गृह संख्या : 222 उम्र : 28 लिंग : महिला	फोटो उपलब्ध	135	NAE1517325	निर्वाचक का नाम : कमलेश किसन राम पिता का नाम: किसन राम गृह संख्या : 222 उम्र : 27 लिंग : पुरुष	फोटो उपलब्ध
136	NAE1517648	निर्वाचक का नाम : पूजा नरेंद्र कुमार पिता का नाम: नरेंद्र कुमार गृह संख्या : 222 उम्र : 26 लिंग : महिला	फोटो उपलब्ध	137	NAE1600105	निर्वाचक का नाम : रमेश विश्वोई पिता का नाम: किशना राम गृह संख्या : 222 उम्र : 25 लिंग : पुरुष	फोटो उपलब्ध	138	NAE1600055	निर्वाचक का नाम : राहुल कुमार माता का नाम: नरेंद्र कुमार गृह संख्या : 222 उम्र : 24 लिंग : पुरुष	फोटो उपलब्ध
139	RJ/22/172/477262	निर्वाचक का नाम : पांचू देवी पति का नाम: चीमा गृह संख्या : 223 उम्र : 80 लिंग : महिला	फोटो उपलब्ध	140	RJ/22/172/478042	निर्वाचक का नाम : राजू राम पिता का नाम: चिमना राम गृह संख्या : 223 उम्र : 52 लिंग : पुरुष	फोटो उपलब्ध	141	KLC1658780	निर्वाचक का नाम : पवन पति का नाम: राजुराम गृह संख्या : 223 उम्र : 46 लिंग : महिला	फोटो उपलब्ध
142	RJ/22/172/477289	निर्वाचक का नाम : अणदी पति का नाम: लाखा गृह संख्या : 224 उम्र : 90 लिंग : महिला	फोटो उपलब्ध	143	RJ/22/172/477140	निर्वाचक का नाम : सुजाना पिता का नाम: लाखा गृह संख्या : 224 उम्र : 62 लिंग : पुरुष	फोटो उपलब्ध	144	RJ/22/172/477264	निर्वाचक का नाम : बाबू देवी पति का नाम: सुजाना गृह संख्या : 224 उम्र : 60 लिंग : महिला	फोटो उपलब्ध
145	NAE2201606	निर्वाचक का नाम : प्रकाश चंद्र पिता का नाम: सुजानाराम गृह संख्या : 224 उम्र : 26 लिंग : पुरुष	फोटो उपलब्ध	146	NAE2207348	निर्वाचक का नाम : खुशबू कुमारी पति का नाम: प्रकाश चंद्र गृह संख्या : 224 उम्र : 26 लिंग : महिला	फोटो उपलब्ध	147	NAE2199131	निर्वाचक का नाम : कैलाश कुमार पिता का नाम: सुजानाराम गृह संख्या : 224 उम्र : 25 लिंग : पुरुष	फोटो उपलब्ध
148	RJ/22/172/477093	निर्वाचक का नाम : किस्तुरा पिता का नाम: धूकलाराम गृह संख्या : 225 उम्र : 90 लिंग : पुरुष	फोटो उपलब्ध	149	RJ/22/172/477283	निर्वाचक का नाम : झमकू पति का नाम: किस्तुरा गृह संख्या : 225 उम्र : 85 लिंग : महिला	फोटो उपलब्ध	150	RJ/22/172/477257	निर्वाचक का नाम : पूनमा पिता का नाम: किस्तुरा गृह संख्या : 225 उम्र : 56 लिंग : पुरुष	फोटो उपलब्ध
151	RJ/22/172/477287	निर्वाचक का नाम : कमला पति का नाम: पूनमा गृह संख्या : 225 उम्र : 53 लिंग : महिला	फोटो उपलब्ध	152	KLC1658798	निर्वाचक का नाम : मोहन पिता का नाम: किस्तुरा गृह संख्या : 225 उम्र : 53 लिंग : पुरुष	फोटो उपलब्ध	153	NAE0035857	निर्वाचक का नाम : कमली पति का नाम: मोहन लाल गृह संख्या : 225 उम्र : 42 लिंग : महिला	फोटो उपलब्ध
154	NAE1139039	निर्वाचक का नाम : विकास कुमार पिता का नाम: पूनमाराम गृह संख्या : 225 उम्र : 30 लिंग : पुरुष	फोटो उपलब्ध	155	NAE1139047	निर्वाचक का नाम : सुन्दर पति का नाम: विकास कुमार गृह संख्या : 225 उम्र : 29 लिंग : महिला	फोटो उपलब्ध	156	NAE2105591	निर्वाचक का नाम : गीता पिता का नाम: पुनमाराम गृह संख्या : 225 उम्र : 22 लिंग : महिला	फोटो उपलब्ध
157	NAE2105609	निर्वाचक का नाम : निरमा पिता का नाम: पुनमाराम गृह संख्या : 225 उम्र : 20 लिंग : महिला	फोटो उपलब्ध	158	RJ/22/172/477064	निर्वाचक का नाम : पाबू राम पिता का नाम: कोजा गृह संख्या : 226 उम्र : 57 लिंग : पुरुष	फोटो उपलब्ध	159	RJ/22/172/477263	निर्वाचक का नाम : आसी देवी पति का नाम: पाबू राम गृह संख्या : 226 उम्र : 54 लिंग : महिला	फोटो उपलब्ध

160	NAE1507565	निर्वाचक का नाम : सुनील पिता का नाम: पाबूराम गृह संख्या : 226 उम्र : 26 लिंग : पुरुष	फोटो उपलब्ध	161	NAE1507573	निर्वाचक का नाम : अशोक कुमार पिता का नाम: पाबूराम गृह संख्या : 226 उम्र : 25 लिंग : पुरुष	फोटो उपलब्ध	162	RJ/22/172/477122	निर्वाचक का नाम : सुगणी पिता का नाम: राम चन्द्र गृह संख्या : 227 उम्र : 80 लिंग : महिला	फोटो उपलब्ध
163	RJ/22/172/477084	निर्वाचक का नाम : रघुनाथराम पिता का नाम: रामचन्द्र गृह संख्या : 227 उम्र : 60 लिंग : पुरुष	फोटो उपलब्ध	164	KLC2078657	निर्वाचक का नाम : भीखी पिता का नाम: रघुनाथराम गृह संख्या : 227 उम्र : 55 लिंग : महिला	फोटो उपलब्ध	165	NAE1256288	निर्वाचक का नाम : दिनेश कुमार पिता का नाम: रुनाथाराम गृह संख्या : 227 उम्र : 28 लिंग : पुरुष	फोटो उपलब्ध
166	RJ/22/172/477124	निर्वाचक का नाम : जासिया पिता का नाम: धना गृह संख्या : 228 उम्र : 70 लिंग : महिला	फोटो उपलब्ध	167	RJ/22/172/477466	निर्वाचक का नाम : मोहन लाल पिता का नाम: धनाराम गृह संख्या : 228 उम्र : 53 लिंग : पुरुष	फोटो उपलब्ध	168	NAE1599588	निर्वाचक का नाम : सोहनी देवी पिता का नाम: जय किशन गृह संख्या : 228 उम्र : 51 लिंग : महिला	फोटो उपलब्ध
169	KLC1658814	निर्वाचक का नाम : जमली देवी पिता का नाम: मोहन लाल गृह संख्या : 228 उम्र : 45 लिंग : महिला	फोटो उपलब्ध	170	KLC1658806	निर्वाचक का नाम : सदाराम पिता का नाम: धनाराम गृह संख्या : 228 उम्र : 43 लिंग : पुरुष	फोटो उपलब्ध	171	NAE1410455	निर्वाचक का नाम : मनोहरी पिता का नाम: सदाराम गृह संख्या : 228 उम्र : 29 लिंग : महिला	फोटो उपलब्ध
172	RJ/22/172/477286	निर्वाचक का नाम : हीरा पिता का नाम: सुरता गृह संख्या : 229 उम्र : 73 लिंग : महिला	फोटो उपलब्ध	173	RJ/22/172/478043	निर्वाचक का नाम : चनणा पिता का नाम: सुरता गृह संख्या : 229 उम्र : 53 लिंग : पुरुष	फोटो उपलब्ध	174	RJ/22/172/477258	निर्वाचक का नाम : जयकिशन पिता का नाम: सुरता गृह संख्या : 229 उम्र : 53 लिंग : पुरुष	फोटो उपलब्ध
175	KLC1658822	निर्वाचक का नाम : समेती देवी पिता का नाम: चनणा राम गृह संख्या : 229 उम्र : 45 लिंग : महिला	फोटो उपलब्ध	176	NAE2205060	निर्वाचक का नाम : मनोहर पिता का नाम: जय किशन गृह संख्या : 229 उम्र : 19 लिंग : पुरुष	फोटो उपलब्ध	177	RJ/22/172/477416	निर्वाचक का नाम : पुनमा पिता का नाम: आसु गृह संख्या : 230 उम्र : 70 लिंग : पुरुष	फोटो उपलब्ध
178	RJ/22/172/477275	निर्वाचक का नाम : द्योपा पिता का नाम: पुनमा गृह संख्या : 230 उम्र : 64 लिंग : महिला	फोटो उपलब्ध	179	NAE0233692	निर्वाचक का नाम : मांगीलाल पिता का नाम: पूनाभाराम गृह संख्या : 230 उम्र : 42 लिंग : पुरुष	फोटो उपलब्ध	180	NAE2097269	निर्वाचक का नाम : गंगा कुमारी पिता का नाम: मांगीलाल गृह संख्या : 230 उम्र : 34 लिंग : महिला	फोटो उपलब्ध
181	RJ/22/172/477028	निर्वाचक का नाम : आदू पिता का नाम: आसु गृह संख्या : 231 उम्र : 72 लिंग : पुरुष	फोटो उपलब्ध	182	RJ/22/172/477126	निर्वाचक का नाम : पार्वती पिता का नाम: आदू गृह संख्या : 231 उम्र : 67 लिंग : महिला	फोटो उपलब्ध	183	KLC2215697	निर्वाचक का नाम : लादूराम पिता का नाम: आदूराम गृह संख्या : 231 उम्र : 43 लिंग : पुरुष	फोटो उपलब्ध
184	RJ/22/172/477271	निर्वाचक का नाम : जेती पिता का नाम: छोगा गृह संख्या : 232 उम्र : 77 लिंग : महिला	फोटो उपलब्ध	185	NAE0233684	निर्वाचक का नाम : बीरबल पिता का नाम: छोगा गृह संख्या : 232 उम्र : 54 लिंग : पुरुष	फोटो उपलब्ध	186	KLC2078665	निर्वाचक का नाम : बाबू देवी पिता का नाम: बीरबलराम गृह संख्या : 232 उम्र : 44 लिंग : महिला	फोटो उपलब्ध
187	RJ/22/172/477123	निर्वाचक का नाम : नेतू पिता का नाम: सांवता गृह संख्या : 233 उम्र : 72 लिंग : महिला	फोटो उपलब्ध	188	RJ/22/172/477018	निर्वाचक का नाम : सांवता पिता का नाम: आसु गृह संख्या : 233 उम्र : 50 लिंग : पुरुष	फोटो उपलब्ध	189	KLC2078913	निर्वाचक का नाम : रामकिशन पिता का नाम: सांवता राम गृह संख्या : 233 उम्र : 43 लिंग : पुरुष	फोटो उपलब्ध

190	KLC2078939	निर्वाचक का नाम : पारसी पति का नाम: रामकिशन गृह संख्या : 233 उम्र : 42 लिंग : महिला	फोटो उपलब्ध	191	RJ/22/172/477196	निर्वाचक का नाम : भूरा पिता का नाम: उदा गृह संख्या : 234 उम्र : 75 लिंग : पुरुष	फोटो उपलब्ध	192	RJ/22/172/477125	निर्वाचक का नाम : पालू पति का नाम: भूरा गृह संख्या : 234 उम्र : 70 लिंग : महिला	फोटो उपलब्ध
193	RJ/22/172/477073	निर्वाचक का नाम : मोहन पिता का नाम: भूरा गृह संख्या : 234 उम्र : 55 लिंग : पुरुष	फोटो उपलब्ध	194	KLC1483700	निर्वाचक का नाम : ऐलसी पिता का नाम: मोहन गृह संख्या : 234 उम्र : 53 लिंग : महिला	फोटो उपलब्ध	195	KLC1658830	निर्वाचक का नाम : अन्नाराम पिता का नाम: भूराराम गृह संख्या : 234 उम्र : 43 लिंग : पुरुष	फोटो उपलब्ध
196	KLC2154201	निर्वाचक का नाम : राज कुमार पिता का नाम: भूराराम गृह संख्या : 234 उम्र : 39 लिंग : पुरुष	फोटो उपलब्ध	197	NAE1139096	निर्वाचक का नाम : ओमप्रकाश पिता का नाम: भागीरथराम गृह संख्या : 234 उम्र : 31 लिंग : पुरुष	फोटो उपलब्ध	198	NAE1076637	निर्वाचक का नाम : मूमल पति का नाम: अन्नाराम गृह संख्या : 234 उम्र : 31 लिंग : महिला	फोटो उपलब्ध
199	NAE1139104	निर्वाचक का नाम : प्रियंका पति का नाम: ओमप्रकाश गृह संख्या : 234 उम्र : 30 लिंग : महिला	फोटो उपलब्ध	200	NAE1937986	निर्वाचक का नाम : दिनेश कुमार पिता का नाम: मोहन लाल गृह संख्या : 234 उम्र : 25 लिंग : पुरुष	फोटो उपलब्ध	201	RJ/22/172/477040	निर्वाचक का नाम : खेराज पिता का नाम: आसु गृह संख्या : 235 उम्र : 83 लिंग : पुरुष	फोटो उपलब्ध
202	RJ/22/172/477195	निर्वाचक का नाम : पारू पति का नाम: खेराज गृह संख्या : 235 उम्र : 75 लिंग : महिला	फोटो उपलब्ध	203	RJ/22/172/477356	निर्वाचक का नाम : लादू राम पिता का नाम: खेराज राम गृह संख्या : 235 उम्र : 51 लिंग : पुरुष	फोटो उपलब्ध	204	KLC1658848	निर्वाचक का नाम : किशना राम पिता का नाम: खेराज राम गृह संख्या : 235 उम्र : 44 लिंग : पुरुष	फोटो उपलब्ध
205	NAE0932210	निर्वाचक का नाम : अनिता पति का नाम: किशनाराम गृह संख्या : 235 उम्र : 38 लिंग : महिला	फोटो उपलब्ध	206	NAE1599711	निर्वाचक का नाम : इंदर सिंह पिता का नाम: कालू सिंह गृह संख्या : 277 उम्र : 28 लिंग : पुरुष	फोटो उपलब्ध	207	NAE1944974	निर्वाचक का नाम : भारत कुमार पिता का नाम: जेसाराम पुरोहित गृह संख्या : जेसाराम 101बी उम्र : 22 लिंग : पुरुष	फोटो उपलब्ध
208	NAE2115087	निर्वाचक का नाम : कपिला पिता का नाम: रूगनाथा राम गृह संख्या : कूका उम्र : 25 लिंग : महिला	फोटो उपलब्ध								

209	RJ/22/172/477295	निर्वाचक का नाम : लासी पति का नाम: वरीगा गृह संख्या : 236 उम्र : 70 लिंग : महिला	फोटो उपलब्ध	210	KLC1658855	निर्वाचक का नाम : राजुराम पिता का नाम: वरीगाराम गृह संख्या : 236 उम्र : 49 लिंग : पुरुष	फोटो उपलब्ध	211	NAE0035105	निर्वाचक का नाम : प्रकाश चन्द पिता का नाम: वरीगाराम गृह संख्या : 236 उम्र : 39 लिंग : पुरुष	फोटो उपलब्ध
212	NAE0035188	निर्वाचक का नाम : श्रवणीदेवी पति का नाम: राजुराम गृह संख्या : 236 उम्र : 36 लिंग : महिला	फोटो उपलब्ध	213	NAE0675736	निर्वाचक का नाम : रामेश्वरी पति का नाम: प्रकाश कुमार गृह संख्या : 236 उम्र : 33 लिंग : महिला	फोटो उपलब्ध	214	RJ/22/172/477244	निर्वाचक का नाम : जेरूपा पिता का नाम: हीरा गृह संख्या : 237 उम्र : 69 लिंग : पुरुष	फोटो उपलब्ध
215	RJ/22/172/477339	निर्वाचक का नाम : लक्ष्मी पति का नाम: जेरूपा गृह संख्या : 237 उम्र : 68 लिंग : महिला	फोटो उपलब्ध	216	RJ/22/172/477179	निर्वाचक का नाम : जगमाल राम पिता का नाम: जेरूपाराम गृह संख्या : 237 उम्र : 51 लिंग : पुरुष	फोटो उपलब्ध	217	KLC1658863	निर्वाचक का नाम : सुगनी पति का नाम: जगदीश गृह संख्या : 237 उम्र : 46 लिंग : महिला	फोटो उपलब्ध
218	NAE0675744	निर्वाचक का नाम : रमेश कुमार पिता का नाम: जेरूपाराम गृह संख्या : 237 उम्र : 35 लिंग : पुरुष	फोटो उपलब्ध	219	KLC1658871	निर्वाचक का नाम : धूड़ी पति का नाम: छोगा गृह संख्या : 238 उम्र : 85 लिंग : महिला	फोटो उपलब्ध	220	RJ/22/172/477074	निर्वाचक का नाम : भागीरथ पिता का नाम: छोगा गृह संख्या : 238 उम्र : 63 लिंग : पुरुष	फोटो उपलब्ध
221	RJ/22/172/477162	निर्वाचक का नाम : देवी पति का नाम: भागीरथ गृह संख्या : 238 उम्र : 60 लिंग : महिला	फोटो उपलब्ध	222	NAE0437673	निर्वाचक का नाम : भेरा राम पिता का नाम: भागीरथ राम गृह संख्या : 238 उम्र : 35 लिंग : पुरुष	फोटो उपलब्ध	223	NAE0932228	निर्वाचक का नाम : सविता पति का नाम: भेराराम गृह संख्या : 238 उम्र : 31 लिंग : महिला	फोटो उपलब्ध
224	NAE0932236	निर्वाचक का नाम : भीखा राम पिता का नाम: भागीरथ राम बिश्रोई गृह संख्या : 238 उम्र : 30 लिंग : पुरुष	फोटो उपलब्ध	225	NAE2108629	निर्वाचक का नाम : भगवती कुमारी पति का नाम: भीखा राम गृह संख्या : 238 उम्र : 26 लिंग : महिला	फोटो उपलब्ध	226	KLC1658889	निर्वाचक का नाम : आसू राम पिता का नाम: छोगा राम गृह संख्या : 239 उम्र : 54 लिंग : पुरुष	फोटो उपलब्ध
227	KLC1658897	निर्वाचक का नाम : संगीता पति का नाम: आसू राम गृह संख्या : 239 उम्र : 53 लिंग : महिला	फोटो उपलब्ध	228	NAE2108652	निर्वाचक का नाम : मनोहर लाल पिता का नाम: आसू राम गृह संख्या : 239 उम्र : 26 लिंग : पुरुष	फोटो उपलब्ध	229	NAE2108686	निर्वाचक का नाम : प्रवीण कुमार पिता का नाम: आसू राम गृह संख्या : 239 उम्र : 25 लिंग : पुरुष	फोटो उपलब्ध
230	RJ/22/172/477358	निर्वाचक का नाम : पुनी देवी पति का नाम: माधा राम गृह संख्या : 240 उम्र : 55 लिंग : महिला	फोटो उपलब्ध	231	NAE0233726	निर्वाचक का नाम : देराम पिता का नाम: केराराम गृह संख्या : 240 उम्र : 36 लिंग : पुरुष	फोटो उपलब्ध	232	NAE0675769	निर्वाचक का नाम : जसरज पिता का नाम: माधाराम गृह संख्या : 240 उम्र : 36 लिंग : पुरुष	फोटो उपलब्ध
233	KLC2216315	निर्वाचक का नाम : साजन राम पिता का नाम: केराराम गृह संख्या : 240 उम्र : 36 लिंग : पुरुष	फोटो उपलब्ध	234	NAE0675751	निर्वाचक का नाम : सोहनी पति का नाम: जसरज गृह संख्या : 240 उम्र : 34 लिंग : महिला	फोटो उपलब्ध	235	NAE2069763	निर्वाचक का नाम : गीता माता का नाम: पुनी देवी गृह संख्या : 240 उम्र : 25 लिंग : महिला	फोटो उपलब्ध
236	RJ/22/172/477472	निर्वाचक का नाम : नैना राम पिता का नाम: जोधा राम गृह संख्या : 242 उम्र : 60 लिंग : पुरुष	फोटो उपलब्ध	237	NAE2253318	निर्वाचक का नाम : शांती पति का नाम: नैना राम गृह संख्या : 242 उम्र : 55 लिंग : महिला	फोटो उपलब्ध	238	NAE0437657	निर्वाचक का नाम : रामेश्वरी पति का नाम: दिनेश कुमार गृह संख्या : 242 उम्र : 34 लिंग : महिला	फोटो उपलब्ध

239	NAE0437632	निर्वाचक का नाम : दिनेश कुमार पिता का नाम: नैनाराम गृह संख्या : 242 उम्र : 34 लिंग : पुरुष	फोटो उपलब्ध	240	NAE0932251	निर्वाचक का नाम : हनुमानाराम पिता का नाम: नैनाराम गृह संख्या : 242 उम्र : 31 लिंग : पुरुष	फोटो उपलब्ध	241	RJ/22/172/477252	निर्वाचक का नाम : अनी पति का नाम: विरमा गृह संख्या : 244 उम्र : 67 लिंग : महिला	फोटो उपलब्ध
242	KLC2078673	निर्वाचक का नाम : मंगला राम पिता का नाम: वीरमाराम गृह संख्या : 244 उम्र : 42 लिंग : पुरुष	फोटो उपलब्ध	243	NAE1139179	निर्वाचक का नाम : दिनेश कुमार पिता का नाम: चेनाराम गृह संख्या : 245 उम्र : 30 लिंग : पुरुष	फोटो उपलब्ध	244	RJ/22/172/477062	निर्वाचक का नाम : केरा पिता का नाम: जोधा गृह संख्या : 246 उम्र : 67 लिंग : पुरुष	फोटो उपलब्ध
245	RJ/22/172/477133	निर्वाचक का नाम : सुगणी पति का नाम: केरा गृह संख्या : 246 उम्र : 62 लिंग : महिला	फोटो उपलब्ध	246	NAE0861567	निर्वाचक का नाम : रूकमण पति का नाम: साजनराम गृह संख्या : 246 उम्र : 33 लिंग : महिला	फोटो उपलब्ध	# 247	NAE1507581	निर्वाचक का नाम : इद्रा देवी पति का नाम: देराम बिश्रौई गृह संख्या : 246 उम्र : 29 लिंग : महिला	फोटो उपलब्ध
248	RJ/22/172/477190	निर्वाचक का नाम : धापू पति का नाम: रामचन्द्र गृह संख्या : 247 उम्र : 72 लिंग : महिला	फोटो उपलब्ध	249	RJ/22/172/477485	निर्वाचक का नाम : हरी राम पिता का नाम: रामचन्द्र गृह संख्या : 247 उम्र : 69 लिंग : पुरुष	फोटो उपलब्ध	250	KLC1801828	निर्वाचक का नाम : लाडूराम पिता का नाम: रामचन्द्र गृह संख्या : 247 उम्र : 43 लिंग : पुरुष	फोटो उपलब्ध
251	KLC2215762	निर्वाचक का नाम : निम्बाराम पिता का नाम: रामचन्द्र गृह संख्या : 247 उम्र : 38 लिंग : पुरुष	फोटो उपलब्ध	252	NAE1889849	निर्वाचक का नाम : एलची पति का नाम: हरी राम गृह संख्या : 247 उम्र : 33 लिंग : महिला	फोटो उपलब्ध	253	RJ/22/172/477032	निर्वाचक का नाम : बरीगा पिता का नाम: जोधा गृह संख्या : 248 उम्र : 75 लिंग : पुरुष	फोटो उपलब्ध
254	RJ/22/172/477361	निर्वाचक का नाम : झमकु पति का नाम: बरीगा गृह संख्या : 248 उम्र : 72 लिंग : महिला	फोटो उपलब्ध	255	RJ/22/172/477473	निर्वाचक का नाम : पत राम पिता का नाम: बरीगा गृह संख्या : 248 उम्र : 50 लिंग : पुरुष	फोटो उपलब्ध	256	KLC1403260	निर्वाचक का नाम : ऐल ची पति का नाम: पतराम गृह संख्या : 248 उम्र : 47 लिंग : महिला	फोटो उपलब्ध
257	RJ/22/172/477110	निर्वाचक का नाम : बाबू लाल पिता का नाम: उदा राम गृह संख्या : 251 उम्र : 65 लिंग : पुरुष	फोटो उपलब्ध	258	RJ/22/172/477251	निर्वाचक का नाम : केली देवी पति का नाम: बाबू लाल गृह संख्या : 251 उम्र : 60 लिंग : महिला	फोटो उपलब्ध	259	NAE1179605	निर्वाचक का नाम : परमेश्वरी पति का नाम: गोपी लाल गृह संख्या : 251 उम्र : 31 लिंग : महिला	फोटो उपलब्ध
260	NAE1416544	निर्वाचक का नाम : दिनेश कुमार पिता का नाम: बाबूलाल गृह संख्या : 251 उम्र : 28 लिंग : पुरुष	फोटो उपलब्ध	261	RJ/22/172/477321	निर्वाचक का नाम : पुनमा राम पिता का नाम: उदा राम गृह संख्या : 252 उम्र : 75 लिंग : पुरुष	फोटो उपलब्ध	262	RJ/22/172/477297	निर्वाचक का नाम : झमकू देवी पति का नाम: पुनमा राम गृह संख्या : 252 उम्र : 73 लिंग : महिला	फोटो उपलब्ध
263	RJ/22/172/477072	निर्वाचक का नाम : किशना राम पिता का नाम: पुनमा राम गृह संख्या : 252 उम्र : 55 लिंग : पुरुष	फोटो उपलब्ध	264	KLC1403245	निर्वाचक का नाम : मोहनी देवी पति का नाम: किशना राम गृह संख्या : 252 उम्र : 53 लिंग : महिला	फोटो उपलब्ध	265	KLC1658939	निर्वाचक का नाम : मांगी लाल पिता का नाम: पुनमा राम गृह संख्या : 252 उम्र : 43 लिंग : पुरुष	फोटो उपलब्ध
266	KLC2216786	निर्वाचक का नाम : मोहनीदेवी पति का नाम: मांगीलाल गृह संख्या : 252 उम्र : 40 लिंग : महिला	फोटो उपलब्ध	267	NAE1517671	निर्वाचक का नाम : सुरेश कुमार किशना राम पिता का नाम: किशना राम गृह संख्या : 252 उम्र : 27 लिंग : पुरुष	फोटो उपलब्ध	268	NAE1517713	निर्वाचक का नाम : केलाश कुमार किसन राम पिता का नाम: किसन राम गृह संख्या : 252 उम्र : 25 लिंग : पुरुष	फोटो उपलब्ध

269	RJ/22/172/477111	निर्वाचक का नाम : ठाकरा राम पिता का नाम: उदा राम गृह संख्या : 253 उम्र : 70 लिंग : पुरुष	फोटो उपलब्ध	270	RJ/22/172/477253	निर्वाचक का नाम : भूरी देवी पति का नाम: ठाकरा राम गृह संख्या : 253 उम्र : 67 लिंग : महिला	फोटो उपलब्ध	271	NAE0035675	निर्वाचक का नाम : साजनराम पिता का नाम: ठाकराराम गृह संख्या : 253 उम्र : 42 लिंग : पुरुष	फोटो उपलब्ध
272	NAE0324145	निर्वाचक का नाम : ओमप्रकाश पिता का नाम: ठाकराराम गृह संख्या : 253 उम्र : 37 लिंग : पुरुष	फोटो उपलब्ध	273	NAE0675777	निर्वाचक का नाम : बीरबल पिता का नाम: ठाकराराम गृह संख्या : 253 उम्र : 35 लिंग : पुरुष	फोटो उपलब्ध	274	NAE1544428	निर्वाचक का नाम : रीना देवी पति का नाम: बीरबल राम गृह संख्या : 253 उम्र : 27 लिंग : महिला	फोटो उपलब्ध
275	NAE1544386	निर्वाचक का नाम : ढोली पति का नाम: ओमप्रकाश गृह संख्या : 253 उम्र : 26 लिंग : महिला	फोटो उपलब्ध	276	NAE2122786	निर्वाचक का नाम : पारसा राम पिता का नाम: वचना राम गृह संख्या : 253 उम्र : 21 लिंग : पुरुष	फोटो उपलब्ध	277	RJ/22/172/477235	निर्वाचक का नाम : प्रभू राम पिता का नाम: उमा राम गृह संख्या : 254 उम्र : 78 लिंग : पुरुष	फोटो उपलब्ध
278	RJ/22/172/477236	निर्वाचक का नाम : दानी पति का नाम: प्रभू राम गृह संख्या : 254 उम्र : 72 लिंग : महिला	फोटो उपलब्ध	279	NAE2122844	निर्वाचक का नाम : मांगी लाल पिता का नाम: प्रभू राम गृह संख्या : 254 उम्र : 51 लिंग : पुरुष	फोटो उपलब्ध	280	KLC1658954	निर्वाचक का नाम : बसनाराम पिता का नाम: प्रभूराम गृह संख्या : 254 उम्र : 44 लिंग : पुरुष	फोटो उपलब्ध
281	KLC1658962	निर्वाचक का नाम : गोमती पति का नाम: बसनाराम गृह संख्या : 254 उम्र : 43 लिंग : महिला	फोटो उपलब्ध	282	KLC1658947	निर्वाचक का नाम : देसु पति का नाम: मांगी लाल गृह संख्या : 254 उम्र : 43 लिंग : महिला	फोटो उपलब्ध	283	NAE1890896	निर्वाचक का नाम : ममता पिता का नाम: वचना राम गृह संख्या : 254 उम्र : 24 लिंग : महिला	फोटो उपलब्ध
284	RJ/22/172/477063	निर्वाचक का नाम : भगवाना पिता का नाम: तुलसा राम गृह संख्या : 255 उम्र : 75 लिंग : पुरुष	फोटो उपलब्ध	285	RJ/22/172/477132	निर्वाचक का नाम : अणसी पति का नाम: भगवाना गृह संख्या : 255 उम्र : 70 लिंग : महिला	फोटो उपलब्ध	286	NAE0861575	निर्वाचक का नाम : सोहनलाल पिता का नाम: भगवानाराम गृह संख्या : 255 उम्र : 33 लिंग : पुरुष	फोटो उपलब्ध
287	NAE0932269	निर्वाचक का नाम : कालूराम पिता का नाम: भगवानाराम गृह संख्या : 255 उम्र : 32 लिंग : पुरुष	फोटो उपलब्ध	288	NAE1076645	निर्वाचक का नाम : रामलाल पिता का नाम: भगवानाराम गृह संख्या : 255 उम्र : 29 लिंग : पुरुष	फोटो उपलब्ध	289	NAE1139146	निर्वाचक का नाम : सुरेश पिता का नाम: नेनाराम गृह संख्या : 255 उम्र : 29 लिंग : पुरुष	फोटो उपलब्ध
290	NAE1544535	निर्वाचक का नाम : आंबू देवी पिता का नाम: कालू राम गृह संख्या : 255 उम्र : 27 लिंग : महिला	फोटो उपलब्ध	291	NAE1599653	निर्वाचक का नाम : विमला पिता का नाम: राम लाल गृह संख्या : 255 उम्र : 25 लिंग : महिला	फोटो उपलब्ध	292	RJ/22/172/477116	निर्वाचक का नाम : अणसी पति का नाम: छोग सिंह गृह संख्या : 256 उम्र : 80 लिंग : महिला	फोटो उपलब्ध
293	KLC2153518	निर्वाचक का नाम : हरि सिंह पिता का नाम: छोग सिंह गृह संख्या : 256 उम्र : 53 लिंग : पुरुष	फोटो उपलब्ध	294	NAE0208868	निर्वाचक का नाम : पदम सिंह पिता का नाम: छोगसिंह गृह संख्या : 256 उम्र : 46 लिंग : पुरुष	फोटो उपलब्ध	295	NAE0675793	निर्वाचक का नाम : टीना कवर पति का नाम: हरि सिंह गृह संख्या : 256 उम्र : 34 लिंग : महिला	फोटो उपलब्ध
296	NAE0675785	निर्वाचक का नाम : संगीता कवर पति का नाम: पदम सिंह गृह संख्या : 256 उम्र : 32 लिंग : महिला	फोटो उपलब्ध	297	NAE1139153	निर्वाचक का नाम : सुशीला पति का नाम: निम्बाराम गृह संख्या : 256 उम्र : 30 लिंग : महिला	फोटो उपलब्ध	298	NAE1139161	निर्वाचक का नाम : योगिता पति का नाम: लाडूराम गृह संख्या : 256 उम्र : 30 लिंग : महिला	फोटो उपलब्ध

299	RJ/22/172/477078	निर्वाचक का नाम : गजे सिंह पिता का नाम: करन सिंह गृह संख्या : 257 उम्र : 60 लिंग : पुरुष	फोटो उपलब्ध	300	RJ/22/172/477079	निर्वाचक का नाम : दुरगसिंह पिता का नाम: करन सिंह गृह संख्या : 257 उम्र : 55 लिंग : पुरुष	फोटो उपलब्ध	301	NAE0786897	निर्वाचक का नाम : कमला पति का नाम: गजे सिंह गृह संख्या : 257 उम्र : 46 लिंग : महिला	फोटो उपलब्ध
302	NAE2108108	निर्वाचक का नाम : हेवन कंवर पति का नाम: दुर्ग सिंह गृह संख्या : 257 उम्र : 41 लिंग : महिला	फोटो उपलब्ध	303	NAE2209484	निर्वाचक का नाम : शेर सिंह पिता का नाम: गजेसिंह गृह संख्या : 257 उम्र : 25 लिंग : पुरुष	फोटो उपलब्ध	304	NAE2212702	निर्वाचक का नाम : विक्रम सिंह पिता का नाम: गजे सिंह गृह संख्या : 257 उम्र : 21 लिंग : पुरुष	फोटो उपलब्ध
305	RJ/22/172/477136	निर्वाचक का नाम : हीरा पति का नाम: तेजा राम गृह संख्या : 258 उम्र : 75 लिंग : महिला	फोटो उपलब्ध	306	RJ/22/172/477484	निर्वाचक का नाम : किशनलाल पिता का नाम: तेजाराम गृह संख्या : 258 उम्र : 58 लिंग : पुरुष	फोटो उपलब्ध	307	NAE0405308	निर्वाचक का नाम : पालू देवी पति का नाम: किशनलाल गृह संख्या : 258 उम्र : 58 लिंग : महिला	फोटो उपलब्ध
308	KLC2216323	निर्वाचक का नाम : गोरधनराम पिता का नाम: तेजाराम गृह संख्या : 258 उम्र : 37 लिंग : पुरुष	फोटो उपलब्ध	309	NAE1935865	निर्वाचक का नाम : धोली देवी पति का नाम: गोरधन राम गृह संख्या : 258 उम्र : 36 लिंग : महिला	फोटो उपलब्ध	310	NAE1179480	निर्वाचक का नाम : रमेश बिश्रोई पिता का नाम: हीरा राम गृह संख्या : 258 उम्र : 35 लिंग : पुरुष	फोटो उपलब्ध
311	NAE1179399	निर्वाचक का नाम : सुन्दर बाई पति का नाम: रमेश कुमार गृह संख्या : 258 उम्र : 28 लिंग : महिला	फोटो उपलब्ध	312	NAE1179498	निर्वाचक का नाम : देवी चन्द पिता का नाम: हीरा राम गृह संख्या : 258 उम्र : 28 लिंग : पुरुष	फोटो उपलब्ध	313	RJ/22/172/477314	निर्वाचक का नाम : राजा राम पिता का नाम: मोडा राम गृह संख्या : 259 उम्र : 73 लिंग : पुरुष	फोटो उपलब्ध
314	RJ/22/172/477170	निर्वाचक का नाम : केली पति का नाम: राजा राम गृह संख्या : 259 उम्र : 67 लिंग : महिला	फोटो उपलब्ध	315	NAE1129824	निर्वाचक का नाम : हिम्मतसिंह पिता का नाम: राजाराम गृह संख्या : 259 उम्र : 32 लिंग : पुरुष	फोटो उपलब्ध	316	NAE1813955	निर्वाचक का नाम : उगम देवी पति का नाम: हिम्मतसिंह गृह संख्या : 259 उम्र : 31 लिंग : महिला	फोटो उपलब्ध
317	NAE1518398	निर्वाचक का नाम : अमृत राजा राम पिता का नाम: राजा राम गृह संख्या : 259 उम्र : 27 लिंग : पुरुष	फोटो उपलब्ध	318	RJ/22/172/477161	निर्वाचक का नाम : प्रभू पिता का नाम: मोती गृह संख्या : 261 उम्र : 67 लिंग : पुरुष	फोटो उपलब्ध	319	NAE0675827	निर्वाचक का नाम : हंजाराम पिता का नाम: प्रभूराम गृह संख्या : 261 उम्र : 37 लिंग : पुरुष	फोटो उपलब्ध
320	NAE0675819	निर्वाचक का नाम : रसाल पति का नाम: अशोक कुमार गृह संख्या : 261 उम्र : 36 लिंग : महिला	फोटो उपलब्ध	321	NAE0324251	निर्वाचक का नाम : अशोक पिता का नाम: प्रभूराम गृह संख्या : 261 उम्र : 35 लिंग : पुरुष	फोटो उपलब्ध	322	NAE0675801	निर्वाचक का नाम : संगीता पति का नाम: हंजाराम गृह संख्या : 261 उम्र : 34 लिंग : महिला	फोटो उपलब्ध
323	NAE2117711	निर्वाचक का नाम : भीखी पति का नाम: टिकमा राम गृह संख्या : 262 उम्र : 71 लिंग : महिला	फोटो उपलब्ध	324	KLC2078681	निर्वाचक का नाम : अजाराम पिता का नाम: टीकमाराम गृह संख्या : 262 उम्र : 43 लिंग : पुरुष	फोटो उपलब्ध	325	NAE0675835	निर्वाचक का नाम : कैलाश पति का नाम: सुजाणाराम गृह संख्या : 262 उम्र : 36 लिंग : महिला	फोटो उपलब्ध
326	NAE0675843	निर्वाचक का नाम : सुगाणाराम पिता का नाम: टीकमाराम गृह संख्या : 262 उम्र : 33 लिंग : पुरुष	फोटो उपलब्ध	327	RJ/22/172/477089	निर्वाचक का नाम : फुसी पति का नाम: सांवला गृह संख्या : 263 उम्र : 54 लिंग : महिला	फोटो उपलब्ध	328	RJ/22/172/478004	निर्वाचक का नाम : सांवला पिता का नाम: चेना गृह संख्या : 263 उम्र : 53 लिंग : पुरुष	फोटो उपलब्ध

329	NAE2102952	निर्वाचक का नाम : नरपत लाल पुरोहित पिता का नाम: साँवला राम गृह संख्या : 263 उम्र : 29 लिंग : पुरुष	फोटो उपलब्ध	330	NAE2151793	निर्वाचक का नाम : कृष्ण कुमार पिता का नाम: साँवला राम गृह संख्या : 263 उम्र : 24 लिंग : पुरुष	फोटो उपलब्ध	331	RJ/22/172/477080	निर्वाचक का नाम : नरसी पिता का नाम: चेना गृह संख्या : 264 उम्र : 65 लिंग : पुरुष	फोटो उपलब्ध
332	RJ/22/172/477088	निर्वाचक का नाम : भाणी पति का नाम: नरसी गृह संख्या : 264 उम्र : 60 लिंग : महिला	फोटो उपलब्ध	333	NAE0932244	निर्वाचक का नाम : रमेश कुमार पिता का नाम: नरसीराम गृह संख्या : 264 उम्र : 34 लिंग : पुरुष	फोटो उपलब्ध	334	NAE1518877	निर्वाचक का नाम : पिना देवी पति का नाम: रमेश कुमार गृह संख्या : 264 उम्र : 30 लिंग : महिला	फोटो उपलब्ध
335	NAE2102788	निर्वाचक का नाम : प्रकाश पिता का नाम: नरसी राम गृह संख्या : 264 उम्र : 20 लिंग : पुरुष	फोटो उपलब्ध	336	RJ/22/172/477091	निर्वाचक का नाम : सीता पति का नाम: मोती गृह संख्या : 265 उम्र : 85 लिंग : महिला	फोटो उपलब्ध	337	RJ/22/172/477463	निर्वाचक का नाम : मोडा राम पिता का नाम: मोती गृह संख्या : 265 उम्र : 52 लिंग : पुरुष	फोटो उपलब्ध
338	RJ/22/172/477090	निर्वाचक का नाम : झमका पति का नाम: मोडा राम गृह संख्या : 265 उम्र : 52 लिंग : महिला	फोटो उपलब्ध	339	NAE1729755	निर्वाचक का नाम : महेंद्र कुमार पिता का नाम: मोडाराम गृह संख्या : 265 उम्र : 26 लिंग : पुरुष	फोटो उपलब्ध	340	NAE2111474	निर्वाचक का नाम : राम राम पिता का नाम: मोडाराम गृह संख्या : 265 उम्र : 20 लिंग : पुरुष	फोटो उपलब्ध
341	RJ/22/172/478030	निर्वाचक का नाम : गणेशा पिता का नाम: लछा गृह संख्या : 267 उम्र : 49 लिंग : पुरुष	फोटो उपलब्ध	342	KLC1848738	निर्वाचक का नाम : हीरा देवी पति का नाम: गणेशाराम गृह संख्या : 267 उम्र : 43 लिंग : महिला	फोटो उपलब्ध	343	RJ/22/172/477412	निर्वाचक का नाम : हेमा पिता का नाम: बाबरा गृह संख्या : 268 उम्र : 75 लिंग : पुरुष	फोटो उपलब्ध
344	RJ/22/172/477205	निर्वाचक का नाम : सुखी पति का नाम: हेमा गृह संख्या : 268 उम्र : 70 लिंग : महिला	फोटो उपलब्ध	345	RJ/22/172/477217	निर्वाचक का नाम : हाजा पिता का नाम: हेमा गृह संख्या : 268 उम्र : 53 लिंग : पुरुष	फोटो उपलब्ध	346	KLC2216661	निर्वाचक का नाम : चतरा राम पिता का नाम: हेमाराम गृह संख्या : 268 उम्र : 45 लिंग : पुरुष	फोटो उपलब्ध
347	KLC1658970	निर्वाचक का नाम : पाबू देवी पति का नाम: हाजाराम गृह संख्या : 268 उम्र : 44 लिंग : महिला	फोटो उपलब्ध	348	NAE0675850	निर्वाचक का नाम : हरचन्द्रराम पिता का नाम: हेमाराम गृह संख्या : 268 उम्र : 35 लिंग : पुरुष	फोटो उपलब्ध	349	NAE0675868	निर्वाचक का नाम : भूरी कुमारी पति का नाम: हरचन्द्रराम गृह संख्या : 268 उम्र : 34 लिंग : महिला	फोटो उपलब्ध
350	NAE2201101	निर्वाचक का नाम : वचनाराम पिता का नाम: हेमाराम गृह संख्या : 268 उम्र : 25 लिंग : पुरुष	फोटो उपलब्ध	351	KLC1801836	निर्वाचक का नाम : हरदान राम पिता का नाम: रतना राम गृह संख्या : 269 उम्र : 65 लिंग : पुरुष	फोटो उपलब्ध	352	KLC1402551	निर्वाचक का नाम : शांति पति का नाम: हरदानराम गृह संख्या : 269 उम्र : 62 लिंग : महिला	फोटो उपलब्ध
353	NAE0675876	निर्वाचक का नाम : बुधराम पिता का नाम: हरदानराम गृह संख्या : 269 उम्र : 33 लिंग : पुरुष	फोटो उपलब्ध	354	NAE1941301	निर्वाचक का नाम : निरमा पति का नाम: बुधराम गृह संख्या : 269 उम्र : 26 लिंग : महिला	फोटो उपलब्ध	355	NAE0324152	निर्वाचक का नाम : सोम देवी पति का नाम: अजाराम गृह संख्या : 271 उम्र : 37 लिंग : महिला	फोटो उपलब्ध
356	NAE1960301	निर्वाचक का नाम : महेंद्र कुमार पिता का नाम: वाला राम गृह संख्या : 336 उम्र : 20 लिंग : पुरुष	फोटो उपलब्ध	357	NAE1256304	निर्वाचक का नाम : उर्मिला कुमारी पिता का नाम: आसुराम गृह संख्या : 347 उम्र : 27 लिंग : महिला	फोटो उपलब्ध				

358	RJ/22/172/477395	निर्वाचक का नाम : सेरा देवी पति का नाम: अमर सिंह गृह संख्या : 270 उम्र : 95 लिंग : महिला	359	RJ/22/172/477462	निर्वाचक का नाम : बलवंत सिंह पिता का नाम: अमर सिंह गृह संख्या : 270 उम्र : 65 लिंग : पुरुष	360	KLC1403112	निर्वाचक का नाम : मीरा देवी पति का नाम: बलवंत सिंह गृह संख्या : 270 उम्र : 52 लिंग : महिला
361	NAE1139021	निर्वाचक का नाम : माधु सिंह पिता का नाम: बलवंत सिंह गृह संख्या : 270 उम्र : 28 लिंग : पुरुष	362	RJ/22/172/477209	निर्वाचक का नाम : जोग सिंह पिता का नाम: धुक सिंह गृह संख्या : 271 उम्र : 65 लिंग : पुरुष	363	RJ/22/172/477308	निर्वाचक का नाम : लासी देवी पति का नाम: जोग सिंह गृह संख्या : 271 उम्र : 60 लिंग : महिला
364	KLC1801844	निर्वाचक का नाम : जालम सिंह पिता का नाम: जोग सिंह गृह संख्या : 271 उम्र : 43 लिंग : पुरुष	365	NAE0182972	निर्वाचक का नाम : मेघ सिंह पिता का नाम: जोगसिंह गृह संख्या : 271 उम्र : 39 लिंग : पुरुष	366	NAE0182956	निर्वाचक का नाम : इन्द्र सिंह पिता का नाम: जोग सिंह गृह संख्या : 271 उम्र : 37 लिंग : पुरुष
367	NAE0861740	निर्वाचक का नाम : प्रेम कंवर पति का नाम: मेघ सिंह गृह संख्या : 271 उम्र : 35 लिंग : महिला	368	NAE1407469	निर्वाचक का नाम : कमला कंवर पति का नाम: जालम सिंह गृह संख्या : 271 उम्र : 29 लिंग : महिला	369	RJ/22/172/477033	निर्वाचक का नाम : गंगा राम पिता का नाम: केरा गृह संख्या : 272 उम्र : 65 लिंग : पुरुष
370	RJ/22/172/477050	निर्वाचक का नाम : देऊ पति का नाम: गंगा राम गृह संख्या : 272 उम्र : 60 लिंग : महिला	371	NAE0182873	निर्वाचक का नाम : गोरधन पिता का नाम: गंगाराम गृह संख्या : 272 उम्र : 36 लिंग : पुरुष	372	NAE0675884	निर्वाचक का नाम : घमला पति का नाम: गोरधन गृह संख्या : 272 उम्र : 36 लिंग : महिला
373	NAE1694157	निर्वाचक का नाम : हनुमानराम पिता का नाम: गंगाराम गृह संख्या : 272 उम्र : 23 लिंग : पुरुष	374	KLC1658988	निर्वाचक का नाम : रूग नाथ पिता का नाम: चुना गृह संख्या : 273 उम्र : 75 लिंग : पुरुष	375	RJ/22/172/477046	निर्वाचक का नाम : इन्द्रा पति का नाम: रूग नाथ गृह संख्या : 273 उम्र : 70 लिंग : महिला
376	KLC1801851	निर्वाचक का नाम : लादू राम पिता का नाम: रूगनाथ राम गृह संख्या : 273 उम्र : 46 लिंग : पुरुष	377	KLC1658996	निर्वाचक का नाम : पांचूदेवी पति का नाम: लादूराम गृह संख्या : 273 उम्र : 43 लिंग : महिला	378	KLC1801869	निर्वाचक का नाम : ओमप्रकाश पिता का नाम: रूगनाथराम गृह संख्या : 273 उम्र : 43 लिंग : पुरुष
379	NAE1517457	निर्वाचक का नाम : गीता देवी पति का नाम: ओम प्रकाश गृह संख्या : 273 उम्र : 36 लिंग : महिला	380	NAE0675892	निर्वाचक का नाम : रामलाल पिता का नाम: चुनाराम गृह संख्या : 274 उम्र : 57 लिंग : पुरुष	381	NAE2095081	निर्वाचक का नाम : रूपा पति का नाम: राम लाल गृह संख्या : 274 उम्र : 53 लिंग : महिला
382	NAE1738541	निर्वाचक का नाम : पुख राज पिता का नाम: रामलाल गृह संख्या : 274 उम्र : 23 लिंग : पुरुष	383	RJ/22/172/477447	निर्वाचक का नाम : बीरबल पिता का नाम: बालू गृह संख्या : 275 उम्र : 57 लिंग : पुरुष	384	RJ/22/172/477448	निर्वाचक का नाम : लाली पति का नाम: बीरबल गृह संख्या : 275 उम्र : 54 लिंग : महिला
385	NAE1780030	निर्वाचक का नाम : अशोक कुमार पिता का नाम: बिरबल राम गृह संख्या : 275 उम्र : 28 लिंग : पुरुष	386	NAE1778943	निर्वाचक का नाम : मोहनी पति का नाम: अशोक कुमार गृह संख्या : 275 उम्र : 27 लिंग : महिला	387	NAE1724350	निर्वाचक का नाम : प्रकाश पिता का नाम: बिरबल राम गृह संख्या : 275 उम्र : 25 लिंग : पुरुष

388	NAE1747344	निर्वाचक का नाम : विमला पिता का नाम: बिरबल गृह संख्या : 275 उम्र : 23 लिंग : महिला	फोटो उपलब्ध	389	RJ/22/172/477391	निर्वाचक का नाम : छगन पति का नाम: तग सिंह गृह संख्या : 276 उम्र : 85 लिंग : महिला	फोटो उपलब्ध	390	RJ/22/172/477208	निर्वाचक का नाम : शबु सिंह पिता का नाम: तग सिंह गृह संख्या : 276 उम्र : 62 लिंग : पुरुष	फोटो उपलब्ध
391	RJ/22/172/477202	निर्वाचक का नाम : झीणी पति का नाम: शबु सिंह गृह संख्या : 276 उम्र : 55 लिंग : महिला	फोटो उपलब्ध	392	NAE1517416	निर्वाचक का नाम : नीतू कवर पति का नाम: दीप सिंह गृह संख्या : 276 उम्र : 35 लिंग : महिला	फोटो उपलब्ध	393	NAE2207033	निर्वाचक का नाम : पूजा कंवर पति का नाम: भरत सिंह गृह संख्या : 276 उम्र : 25 लिंग : महिला	फोटो उपलब्ध
394	RJ/22/172/477403	निर्वाचक का नाम : कालू सिंह पिता का नाम: तग सिंह गृह संख्या : 277 उम्र : 65 लिंग : पुरुष	फोटो उपलब्ध	395	RJ/22/172/477203	निर्वाचक का नाम : झीणी पति का नाम: कालू सिंह गृह संख्या : 277 उम्र : 60 लिंग : महिला	फोटो उपलब्ध	396	NAE1129832	निर्वाचक का नाम : महेन्द्रसिंह पिता का नाम: कालूसिंह गृह संख्या : 277 उम्र : 29 लिंग : पुरुष	फोटो उपलब्ध
397	NAE1599752	निर्वाचक का नाम : प्रकाश कंवर पति का नाम: मेहन्द सिंह गृह संख्या : 277 उम्र : 26 लिंग : महिला	फोटो उपलब्ध	398	KLC1659036	निर्वाचक का नाम : अकांक्ष कंवर पति का नाम: जालम सिंह गृह संख्या : 278 उम्र : 43 लिंग : महिला	फोटो उपलब्ध	399	NAE0035196	निर्वाचक का नाम : हरिसिंह पिता का नाम: मोती सिंह गृह संख्या : 278 उम्र : 42 लिंग : पुरुष	फोटो उपलब्ध
400	NAE0035204	निर्वाचक का नाम : पीन्टाकंवर पति का नाम: हरिसिंह गृह संख्या : 278 उम्र : 38 लिंग : महिला	फोटो उपलब्ध	401	NAE0182907	निर्वाचक का नाम : हिमतसिंह पिता का नाम: मोतीसिंह गृह संख्या : 278 उम्र : 36 लिंग : पुरुष	फोटो उपलब्ध	402	NAE1544642	निर्वाचक का नाम : कैलाश कंवर पति का नाम: हिम्मत सिंह गृह संख्या : 278 उम्र : 33 लिंग : महिला	फोटो उपलब्ध
403	NAE2209492	निर्वाचक का नाम : कमल सिंह पिता का नाम: जालम सिंह गृह संख्या : 278 उम्र : 22 लिंग : पुरुष	फोटो उपलब्ध	404	KLC1801877	निर्वाचक का नाम : पदम सिंह पिता का नाम: चीमन सिंह गृह संख्या : 279 उम्र : 43 लिंग : पुरुष	फोटो उपलब्ध	405	KLC2078699	निर्वाचक का नाम : गंगाकंवर पति का नाम: पदमसिंह गृह संख्या : 279 उम्र : 42 लिंग : महिला	फोटो उपलब्ध
406	RJ/22/172/477405	निर्वाचक का नाम : भग सिंह पिता का नाम: समरथ सिंह गृह संख्या : 280 उम्र : 85 लिंग : पुरुष	फोटो उपलब्ध	407	KLC1659044	निर्वाचक का नाम : उतम सिंह पिता का नाम: भग सिंह गृह संख्या : 280 उम्र : 53 लिंग : पुरुष	फोटो उपलब्ध	408	NAE0182949	निर्वाचक का नाम : घुमान सिंह पिता का नाम: भग सिंह गृह संख्या : 280 उम्र : 46 लिंग : पुरुष	फोटो उपलब्ध
409	KLC1801885	निर्वाचक का नाम : जालम सिंह पिता का नाम: भग सिंह गृह संख्या : 280 उम्र : 44 लिंग : पुरुष	फोटो उपलब्ध	410	KLC2153682	निर्वाचक का नाम : माड सिंह पिता का नाम: भग सिंह गृह संख्या : 280 उम्र : 43 लिंग : पुरुष	फोटो उपलब्ध	411	KLC2078707	निर्वाचक का नाम : मुंगी पति का नाम: उत्तम सिंह गृह संख्या : 280 उम्र : 42 लिंग : महिला	फोटो उपलब्ध
412	NAE0932285	निर्वाचक का नाम : पारस कंवर पति का नाम: जालम सिंह गृह संख्या : 280 उम्र : 38 लिंग : महिला	फोटो उपलब्ध	413	NAE1139112	निर्वाचक का नाम : गुलाबी कंवर पति का नाम: गुमान सिंह गृह संख्या : 280 उम्र : 30 लिंग : महिला	फोटो उपलब्ध	414	RJ/22/172/477249	निर्वाचक का नाम : बादली पति का नाम: नरसी गृह संख्या : 281 उम्र : 65 लिंग : महिला	फोटो उपलब्ध
415	RJ/22/172/477313	निर्वाचक का नाम : भला पिता का नाम: ईरा गृह संख्या : 281 उम्र : 51 लिंग : पुरुष	फोटो उपलब्ध	416	KLC2216539	निर्वाचक का नाम : कनका देवी पति का नाम: भलाराम गृह संख्या : 281 उम्र : 44 लिंग : महिला	फोटो उपलब्ध	417	NAE2038644	निर्वाचक का नाम : गीता देवी पति का नाम: भोमा राम गृह संख्या : 281 उम्र : 30 लिंग : महिला	फोटो उपलब्ध

418	RJ/22/172/477250	निर्वाचक का नाम : रमकू पति का नाम: दाना गृह संख्या : 282 उम्र : 63 लिंग : महिला	419	NAE1517291	निर्वाचक का नाम : गोमती पति का नाम: अमरा राम गृह संख्या : 282 उम्र : 28 लिंग : महिला	420	NAE2050482	निर्वाचक का नाम : कान्ति लाल पिता का नाम: दाना राम गृह संख्या : 282 उम्र : 20 लिंग : पुरुष
421	RJ/22/172/477408	निर्वाचक का नाम : हरदान पिता का नाम: हिरकन गृह संख्या : 283 उम्र : 77 लिंग : पुरुष	422	RJ/22/172/477409	निर्वाचक का नाम : झमकु पति का नाम: हरदान गृह संख्या : 283 उम्र : 75 लिंग : महिला	423	KLC1659051	निर्वाचक का नाम : चेनी देवी पति का नाम: मनोहर लाल गृह संख्या : 283 उम्र : 47 लिंग : महिला
424	NAE0034983	निर्वाचक का नाम : गोपी किशन पिता का नाम: हरदारनराम गृह संख्या : 283 उम्र : 43 लिंग : पुरुष	425	NAE0675934	निर्वाचक का नाम : मनोहरलाल पिता का नाम: हरदारनराम गृह संख्या : 283 उम्र : 41 लिंग : पुरुष	426	NAE0932293	निर्वाचक का नाम : पालू देवी पति का नाम: गोपीकिशन गृह संख्या : 283 उम्र : 35 लिंग : महिला
427	NAE1138940	निर्वाचक का नाम : टीपू पति का नाम: हिराराम गृह संख्या : 283 उम्र : 30 लिंग : महिला	428	NAE1138957	निर्वाचक का नाम : ओमप्रकाश पिता का नाम: हिराराम गृह संख्या : 283 उम्र : 30 लिंग : पुरुष	429	NAE1138965	निर्वाचक का नाम : एलसी पति का नाम: आमप्रकाश गृह संख्या : 283 उम्र : 30 लिंग : महिला
430	NAE1139211	निर्वाचक का नाम : पारसाराम पिता का नाम: चुतराराम गृह संख्या : 283 उम्र : 29 लिंग : पुरुष	431	NAE1599836	निर्वाचक का नाम : मधू बाला पिता का नाम: मनोहर लाल गृह संख्या : 283 उम्र : 27 लिंग : महिला	432	NAE1913011	निर्वाचक का नाम : अशोक कुमार पिता का नाम: मनोहर लाल गृह संख्या : 283 उम्र : 24 लिंग : पुरुष
433	NAE1913045	निर्वाचक का नाम : मुकेश कुमार पिता का नाम: मनोहर लाल गृह संख्या : 283 उम्र : 23 लिंग : पुरुष	434	KLC1801893	निर्वाचक का नाम : विरमा पिता का नाम: बाबरा गृह संख्या : 284 उम्र : 60 लिंग : पुरुष	435	KLC1659069	निर्वाचक का नाम : सुकी पति का नाम: विरमा गृह संख्या : 284 उम्र : 55 लिंग : महिला
436	NAE1256312	निर्वाचक का नाम : गीता पति का नाम: राम गृह संख्या : 284 उम्र : 28 लिंग : महिला	437	NAE1910314	निर्वाचक का नाम : श्रावण कुमार पिता का नाम: विरमा राम गृह संख्या : 284 उम्र : 24 लिंग : पुरुष	438	NAE2052033	निर्वाचक का नाम : पिंटा कुमारी पिता का नाम: विरमा राम गृह संख्या : 284 उम्र : 22 लिंग : महिला
439	NAE2052405	निर्वाचक का नाम : मंजू कुमारी पति का नाम: श्रवण कुमार गृह संख्या : 284 उम्र : 22 लिंग : महिला	440	KLC1403336	निर्वाचक का नाम : किशनलाल पिता का नाम: रिडमलमल गृह संख्या : 285 उम्र : 50 लिंग : पुरुष	441	KLC1403328	निर्वाचक का नाम : मीरा पति का नाम: किशनलाल गृह संख्या : 285 उम्र : 48 लिंग : महिला
442	NAE0675942	निर्वाचक का नाम : मोहनलाल पिता का नाम: किशनाराम गृह संख्या : 285 उम्र : 34 लिंग : पुरुष	443	NAE1600683	निर्वाचक का नाम : ओमी बाई पति का नाम: मोहन लाल गृह संख्या : 285 उम्र : 34 लिंग : महिला	444	RJ/22/172/474156	निर्वाचक का नाम : भागीरथ पिता का नाम: उदाराम गृह संख्या : 286 उम्र : 70 लिंग : पुरुष
445	RJ/22/172/474179	निर्वाचक का नाम : झीणी देवी पति का नाम: भागीरथ गृह संख्या : 286 उम्र : 67 लिंग : महिला	446	KLC1659093	निर्वाचक का नाम : आसूराम पिता का नाम: भागीरथराम गृह संख्या : 286 उम्र : 45 लिंग : पुरुष	447	KLC1659101	निर्वाचक का नाम : सृगनी पति का नाम: आसूराम गृह संख्या : 286 उम्र : 43 लिंग : महिला

448	KLC2078715	निर्वाचक का नाम : गणपत लाल पिता का नाम: भागीरथराम गृह संख्या : 286 उम्र : 43 लिंग : पुरुष	फोटो उपलब्ध	449	NAE0233833	निर्वाचक का नाम : सुआदेवी पति का नाम: गणपत गृह संख्या : 286 उम्र : 38 लिंग : महिला	फोटो उपलब्ध	450	RJ/22/172/475013	निर्वाचक का नाम : जय किशन पिता का नाम: उदाराम गृह संख्या : 287 उम्र : 56 लिंग : पुरुष	फोटो उपलब्ध
451	RJ/22/172/475014	निर्वाचक का नाम : पांचू देवी पति का नाम: जय किशन गृह संख्या : 287 उम्र : 55 लिंग : महिला	फोटो उपलब्ध	452	NAE1139237	निर्वाचक का नाम : विमला पति का नाम: दिनेश कुमार गृह संख्या : 287 उम्र : 31 लिंग : महिला	फोटो उपलब्ध	453	NAE1139229	निर्वाचक का नाम : दिनेश कुमार पिता का नाम: अर्जुनराम गृह संख्या : 287 उम्र : 30 लिंग : पुरुष	फोटो उपलब्ध
454	NAE2097194	निर्वाचक का नाम : भगवती पति का नाम: हनुमान राम गृह संख्या : 287 उम्र : 27 लिंग : महिला	फोटो उपलब्ध	455	NAE1694140	निर्वाचक का नाम : हनुमानराम पिता का नाम: जेकनराम गृह संख्या : 287 उम्र : 25 लिंग : पुरुष	फोटो उपलब्ध	456	RJ/22/172/477273	निर्वाचक का नाम : पुरा पति का नाम: सांवता गृह संख्या : 288 उम्र : 80 लिंग : महिला	फोटो उपलब्ध
457	NAE0932277	निर्वाचक का नाम : वीरमाराम पिता का नाम: सांवताराम गृह संख्या : 288 उम्र : 53 लिंग : पुरुष	फोटो उपलब्ध	458	KLC1659119	निर्वाचक का नाम : पूनी देवी पति का नाम: वीरमाराम गृह संख्या : 288 उम्र : 44 लिंग : महिला	फोटो उपलब्ध	459	NAE2097079	निर्वाचक का नाम : बंशी लाल पिता का नाम: विरमा राम गृह संख्या : 288 उम्र : 23 लिंग : पुरुष	फोटो उपलब्ध
460	RJ/22/172/477482	निर्वाचक का नाम : मोहन पिता का नाम: सांवता गृह संख्या : 289 उम्र : 53 लिंग : पुरुष	फोटो उपलब्ध	461	NAE0035402	निर्वाचक का नाम : प्रेमा देवी पति का नाम: मोहन लाल गृह संख्या : 289 उम्र : 53 लिंग : महिला	फोटो उपलब्ध	462	NAE1256346	निर्वाचक का नाम : भरत सिंह पिता का नाम: शम्भू सिंह गृह संख्या : 289 उम्र : 31 लिंग : पुरुष	फोटो उपलब्ध
463	NAE1256320	निर्वाचक का नाम : भोमाराम पिता का नाम: नरसीराम गृह संख्या : 289 उम्र : 29 लिंग : पुरुष	फोटो उपलब्ध	464	NAE1256338	निर्वाचक का नाम : बुधा राम पिता का नाम: मोहनलाल गृह संख्या : 289 उम्र : 27 लिंग : पुरुष	फोटो उपलब्ध	465	NAE2213072	निर्वाचक का नाम : ओमप्रकाश पिता का नाम: मोहनलाल गृह संख्या : 289 उम्र : 25 लिंग : पुरुष	फोटो उपलब्ध
466	NAE2213130	निर्वाचक का नाम : श्रवण कुमार पिता का नाम: मोहनलाल गृह संख्या : 289 उम्र : 24 लिंग : पुरुष	फोटो उपलब्ध	467	NAE2038826	निर्वाचक का नाम : लक्ष्मण कुमार पिता का नाम: भीमा राम गृह संख्या : 318 उम्र : 23 लिंग : पुरुष	फोटो उपलब्ध				

468	NAE1551514	निर्वाचक का नाम : गीता पति का नाम: नागजी राम गृह संख्या : 00 उम्र : 26 लिंग : महिला	फोटो उपलब्ध	469	NAE2101509	निर्वाचक का नाम : प्यारी कुमारी पति का नाम: तेजा राम गृह संख्या : 01 उम्र : 24 लिंग : महिला	फोटो उपलब्ध	470	RJ/22/172/477014	निर्वाचक का नाम : सुजाना पति का नाम: सुंडा गृह संख्या : 290 उम्र : 70 लिंग : पुरुष	फोटो उपलब्ध
471	RJ/22/172/477225	निर्वाचक का नाम : वाली पति का नाम: सुजाना गृह संख्या : 290 उम्र : 65 लिंग : महिला	फोटो उपलब्ध	472	KLC2078723	निर्वाचक का नाम : राजूराम पति का नाम: सुजाना राम गृह संख्या : 290 उम्र : 43 लिंग : पुरुष	फोटो उपलब्ध	473	KLC1659127	निर्वाचक का नाम : शावरी देवी पति का नाम: राजूराम गृह संख्या : 290 उम्र : 43 लिंग : महिला	फोटो उपलब्ध
474	NAE0932301	निर्वाचक का नाम : श्रवण कुमार पति का नाम: सुजानाराम गृह संख्या : 290 उम्र : 31 लिंग : पुरुष	फोटो उपलब्ध	475	NAE1909381	निर्वाचक का नाम : माया पति का नाम: श्रवण कुमार गृह संख्या : 290 उम्र : 26 लिंग : महिला	फोटो उपलब्ध	476	RJ/22/172/477192	निर्वाचक का नाम : भाखरा पति का नाम: सांवता गृह संख्या : 292 उम्र : 65 लिंग : पुरुष	फोटो उपलब्ध
477	RJ/22/172/477150	निर्वाचक का नाम : पालू पति का नाम: भाखरा गृह संख्या : 292 उम्र : 60 लिंग : महिला	फोटो उपलब्ध	478	NAE1407543	निर्वाचक का नाम : गणेशा राम पति का नाम: भाखरा राम गृह संख्या : 292 उम्र : 26 लिंग : पुरुष	फोटो उपलब्ध	479	NAE2142925	निर्वाचक का नाम : संगीता पति का नाम: गणेशा राम गृह संख्या : 292 उम्र : 19 लिंग : महिला	फोटो उपलब्ध
480	NAE2230100	निर्वाचक का नाम : उर्मिला पति का नाम: भाखरा राम गृह संख्या : 292 उम्र : 19 लिंग : महिला	फोटो उपलब्ध	481	RJ/22/172/477015	निर्वाचक का नाम : बाबू लाल पति का नाम: सांवता गृह संख्या : 293 उम्र : 67 लिंग : पुरुष	फोटो उपलब्ध	482	RJ/22/172/477152	निर्वाचक का नाम : हेमी पति का नाम: बाबू लाल गृह संख्या : 293 उम्र : 65 लिंग : महिला	फोटो उपलब्ध
483	NAE0182899	निर्वाचक का नाम : सुरेश कुमार पति का नाम: बाबूलाल गृह संख्या : 293 उम्र : 39 लिंग : पुरुष	फोटो उपलब्ध	484	NAE0182881	निर्वाचक का नाम : दिनेश कुमार पति का नाम: बाबूलाल गृह संख्या : 293 उम्र : 36 लिंग : पुरुष	फोटो उपलब्ध	485	NAE0182980	निर्वाचक का नाम : विमला पति का नाम: सुरेश कुमार गृह संख्या : 293 उम्र : 36 लिंग : महिला	फोटो उपलब्ध
486	NAE2052017	निर्वाचक का नाम : सुन्दर पति का नाम: दिनेश कुमार गृह संख्या : 293 उम्र : 30 लिंग : महिला	फोटो उपलब्ध	487	RJ/22/172/477226	निर्वाचक का नाम : झमकु पति का नाम: विरदा गृह संख्या : 294 उम्र : 85 लिंग : महिला	फोटो उपलब्ध	488	RJ/22/172/477440	निर्वाचक का नाम : राम लाल पति का नाम: विरदा गृह संख्या : 294 उम्र : 65 लिंग : पुरुष	फोटो उपलब्ध
489	NAE1703099	निर्वाचक का नाम : शांति देवी पति का नाम: राम लाल गृह संख्या : 294 उम्र : 51 लिंग : महिला	फोटो उपलब्ध	490	NAE0480228	निर्वाचक का नाम : बुधाराम पति का नाम: राम लाल गृह संख्या : 294 उम्र : 35 लिंग : पुरुष	फोटो उपलब्ध	491	NAE1139062	निर्वाचक का नाम : मनोहर लाल पति का नाम: राम लाल गृह संख्या : 294 उम्र : 30 लिंग : पुरुष	फोटो उपलब्ध
492	NAE0932368	निर्वाचक का नाम : सुमित्रा कुमारी पति का नाम: बुधा राम गृह संख्या : 294 उम्र : 29 लिंग : महिला	फोटो उपलब्ध	493	NAE1857275	निर्वाचक का नाम : संतोष पति का नाम: मनोहर लाल गृह संख्या : 294 उम्र : 28 लिंग : महिला	फोटो उपलब्ध	494	RJ/22/172/477023	निर्वाचक का नाम : गंगा राम पति का नाम: विरमा गृह संख्या : 295 उम्र : 60 लिंग : पुरुष	फोटो उपलब्ध
495	RJ/22/172/477155	निर्वाचक का नाम : केली पति का नाम: गंगा राम गृह संख्या : 295 उम्र : 55 लिंग : महिला	फोटो उपलब्ध	496	NAE1507607	निर्वाचक का नाम : लक्ष्मी पति का नाम: ओमप्रकाश गृह संख्या : 295 उम्र : 34 लिंग : महिला	फोटो उपलब्ध	497	NAE0182923	निर्वाचक का नाम : ओमप्रकाश पति का नाम: गंगाराम गृह संख्या : 295 उम्र : 33 लिंग : पुरुष	फोटो उपलब्ध

498	RJ/22/172/477372	निर्वाचक का नाम : राम लाल पिता का नाम: वगता गृह संख्या : 296 उम्र : 65 लिंग : पुरुष	फोटो उपलब्ध	499	RJ/22/172/477293	निर्वाचक का नाम : चुनी पति का नाम: राम लाल गृह संख्या : 296 उम्र : 63 लिंग : महिला	फोटो उपलब्ध	500	NAE0183087	निर्वाचक का नाम : ओमप्रकाश पिता का नाम: रामलाल गृह संख्या : 296 उम्र : 37 लिंग : पुरुष	फोटो उपलब्ध
501	NAE1050400	निर्वाचक का नाम : दिनेश कुमार पिता का नाम: रामलाल गृह संख्या : 296 उम्र : 30 लिंग : पुरुष	फोटो उपलब्ध	502	RJ/22/172/477082	निर्वाचक का नाम : रूंग नाथ पिता का नाम: सरजन गृह संख्या : 297 उम्र : 75 लिंग : पुरुष	फोटो उपलब्ध	503	RJ/22/172/477306	निर्वाचक का नाम : गंवरी पति का नाम: रूंग नाथ गृह संख्या : 297 उम्र : 70 लिंग : महिला	फोटो उपलब्ध
504	NAE2143808	निर्वाचक का नाम : हरि राम पिता का नाम: रूंगनाथराम गृह संख्या : 297 उम्र : 51 लिंग : पुरुष	फोटो उपलब्ध	505	KLC1801919	निर्वाचक का नाम : पूनमी देवी पति का नाम: हरिराम गृह संख्या : 297 उम्र : 44 लिंग : महिला	फोटो उपलब्ध	506	NAE1860717	निर्वाचक का नाम : सुशीला पिता का नाम: हरिराम गृह संख्या : 297 उम्र : 24 लिंग : महिला	फोटो उपलब्ध
507	NAE2108611	निर्वाचक का नाम : सूरज कुमारी पिता का नाम: हरी राम गृह संख्या : 297 उम्र : 21 लिंग : महिला	फोटो उपलब्ध	508	NAE2142495	निर्वाचक का नाम : भावना पिता का नाम: हरी राम गृह संख्या : 297 उम्र : 19 लिंग : महिला	फोटो उपलब्ध	509	RJ/22/172/477348	निर्वाचक का नाम : ठाकरा राम पिता का नाम: चौथा गृह संख्या : 298 उम्र : 69 लिंग : पुरुष	फोटो उपलब्ध
510	RJ/22/172/477298	निर्वाचक का नाम : झीणी पति का नाम: ठाकरा गृह संख्या : 298 उम्र : 65 लिंग : महिला	फोटो उपलब्ध	511	RJ/22/172/477316	निर्वाचक का नाम : नेना पिता का नाम: चौथा गृह संख्या : 298 उम्र : 65 लिंग : पुरुष	फोटो उपलब्ध	512	RJ/22/172/477304	निर्वाचक का नाम : मंगली पति का नाम: नेना गृह संख्या : 298 उम्र : 62 लिंग : महिला	फोटो उपलब्ध
513	RJ/22/172/477443	निर्वाचक का नाम : ऐलसी पति का नाम: नेना गृह संख्या : 298 उम्र : 60 लिंग : महिला	फोटो उपलब्ध	514	RJ/22/172/477374	निर्वाचक का नाम : साजन पिता का नाम: चौथा गृह संख्या : 298 उम्र : 60 लिंग : पुरुष	फोटो उपलब्ध	515	RJ/22/172/477305	निर्वाचक का नाम : चुनी पति का नाम: साजन गृह संख्या : 298 उम्र : 55 लिंग : महिला	फोटो उपलब्ध
516	KLC1659135	निर्वाचक का नाम : मोहन लाल बिश्रोई पिता का नाम: साजन राम गृह संख्या : 298 उम्र : 44 लिंग : पुरुष	फोटो उपलब्ध	517	NAE0233775	निर्वाचक का नाम : रूपाराम पिता का नाम: ठाकराराम गृह संख्या : 298 उम्र : 42 लिंग : पुरुष	फोटो उपलब्ध	518	NAE0281212	निर्वाचक का नाम : राजुराम पिता का नाम: साजनराम गृह संख्या : 298 उम्र : 40 लिंग : पुरुष	फोटो उपलब्ध
519	KLC2215911	निर्वाचक का नाम : कमला पति का नाम: राजुराम गृह संख्या : 298 उम्र : 38 लिंग : महिला	फोटो उपलब्ध	520	KLC2216471	निर्वाचक का नाम : धोली पति का नाम: रूपाराम गृह संख्या : 298 उम्र : 38 लिंग : महिला	फोटो उपलब्ध	521	KLC2215895	निर्वाचक का नाम : विमला पति का नाम: मोहनलाल गृह संख्या : 298 उम्र : 38 लिंग : महिला	फोटो उपलब्ध
522	NAE0932350	निर्वाचक का नाम : मांगीलाल पिता का नाम: नैनाराम गृह संख्या : 298 उम्र : 35 लिंग : पुरुष	फोटो उपलब्ध	523	NAE0932343	निर्वाचक का नाम : लीला पति का नाम: मांगीलाल गृह संख्या : 298 उम्र : 34 लिंग : महिला	फोटो उपलब्ध	524	NAE1179431	निर्वाचक का नाम : रामेश्वरी पति का नाम: लादू राम गृह संख्या : 298 उम्र : 28 लिंग : महिला	फोटो उपलब्ध
525	NAE1179464	निर्वाचक का नाम : रमेश कुमार पिता का नाम: नेना राम गृह संख्या : 298 उम्र : 27 लिंग : पुरुष	फोटो उपलब्ध	526	KLC1659143	निर्वाचक का नाम : प्रेमा राम पिता का नाम: धुडा राम गृह संख्या : 299 उम्र : 55 लिंग : पुरुष	फोटो उपलब्ध	527	KLC1801927	निर्वाचक का नाम : चूनीदेवी पति का नाम: प्रेमा राम गृह संख्या : 299 उम्र : 47 लिंग : महिला	फोटो उपलब्ध

528	NAE1860683	निर्वाचक का नाम : कैलाश बिश्रोई पिता का नाम: प्रेमा राम गृह संख्या : 299 उम्र : 24 लिंग : पुरुष	फोटो उपलब्ध	529	NAE1860527	निर्वाचक का नाम : प्रियंका कुमारी पिता का नाम: प्रेमा राम गृह संख्या : 299 उम्र : 23 लिंग : महिला	फोटो उपलब्ध	530	RJ/22/172/477364	निर्वाचक का नाम : चंदा राम पिता का नाम: धुडा गृह संख्या : 300 उम्र : 65 लिंग : पुरुष	फोटो उपलब्ध
531	RJ/22/172/477302	निर्वाचक का नाम : खीवणी पति का नाम: चंदा राम गृह संख्या : 300 उम्र : 60 लिंग : महिला	फोटो उपलब्ध	532	NAE0675959	निर्वाचक का नाम : जगदीश कुमार पिता का नाम: चन्द्राराम गृह संख्या : 300 उम्र : 35 लिंग : पुरुष	फोटो उपलब्ध	533	NAE0675967	निर्वाचक का नाम : रामेश्वरी पति का नाम: जगदीश कुमार गृह संख्या : 300 उम्र : 34 लिंग : महिला	फोटो उपलब्ध
534	KLC1403088	निर्वाचक का नाम : केसा पिता का नाम: जोधा गृह संख्या : 301 उम्र : 72 लिंग : पुरुष	फोटो उपलब्ध	535	RJ/22/172/477185	निर्वाचक का नाम : फूली पति का नाम: केसा गृह संख्या : 301 उम्र : 70 लिंग : महिला	फोटो उपलब्ध	536	KLC2215879	निर्वाचक का नाम : गणपत लाल पिता का नाम: केसाराम गृह संख्या : 301 उम्र : 46 लिंग : पुरुष	फोटो उपलब्ध
537	KLC1659150	निर्वाचक का नाम : गोपी किशन पिता का नाम: केसाराम गृह संख्या : 301 उम्र : 43 लिंग : पुरुष	फोटो उपलब्ध	538	KLC2078947	निर्वाचक का नाम : मोहनी पति का नाम: गणपत गृह संख्या : 301 उम्र : 42 लिंग : महिला	फोटो उपलब्ध	539	NAE2204956	निर्वाचक का नाम : नरेश कुमार पिता का नाम: गणपत लाल गृह संख्या : 301 उम्र : 19 लिंग : पुरुष	फोटो उपलब्ध
540	RJ/22/172/477188	निर्वाचक का नाम : माली देवी पति का नाम: राजू गृह संख्या : 302 उम्र : 67 लिंग : महिला	फोटो उपलब्ध	541	RJ/22/172/477019	निर्वाचक का नाम : राजूराम पिता का नाम: जोधाराम गृह संख्या : 302 उम्र : 60 लिंग : पुरुष	फोटो उपलब्ध	542	NAE0675983	निर्वाचक का नाम : ओमप्रकाश पिता का नाम: राजूराम गृह संख्या : 302 उम्र : 35 लिंग : पुरुष	फोटो उपलब्ध
543	NAE0675991	निर्वाचक का नाम : वादू पति का नाम: ओमप्रकाश गृह संख्या : 302 उम्र : 34 लिंग : महिला	फोटो उपलब्ध	544	NAE0861591	निर्वाचक का नाम : भजनलाल पिता का नाम: राजूराम गृह संख्या : 302 उम्र : 31 लिंग : पुरुष	फोटो उपलब्ध	545	NAE1908821	निर्वाचक का नाम : कमला कुमारी पिता का नाम: भजन लाल गृह संख्या : 302 उम्र : 29 लिंग : महिला	फोटो उपलब्ध
546	RJ/22/172/477222	निर्वाचक का नाम : साजन पिता का नाम: उदा गृह संख्या : 303 उम्र : 75 लिंग : पुरुष	फोटो उपलब्ध	547	RJ/22/172/477106	निर्वाचक का नाम : माडू पति का नाम: साजन गृह संख्या : 303 उम्र : 70 लिंग : महिला	फोटो उपलब्ध	548	NAE0676007	निर्वाचक का नाम : ओमप्रकाश पिता का नाम: साजनराम गृह संख्या : 303 उम्र : 36 लिंग : पुरुष	फोटो उपलब्ध
549	NAE0676015	निर्वाचक का नाम : जगदीश कुमार पिता का नाम: साजन राम गृह संख्या : 303 उम्र : 35 लिंग : पुरुष	फोटो उपलब्ध	550	NAE0676031	निर्वाचक का नाम : लादूराम पिता का नाम: गंगाराम गृह संख्या : 303 उम्र : 35 लिंग : पुरुष	फोटो उपलब्ध	551	NAE0676023	निर्वाचक का नाम : विमला देवी पति का नाम: जगदीश गृह संख्या : 303 उम्र : 34 लिंग : महिला	फोटो उपलब्ध
552	NAE0676049	निर्वाचक का नाम : सोहनी पति का नाम: लादूराम गृह संख्या : 303 उम्र : 33 लिंग : महिला	फोटो उपलब्ध	553	NAE1908904	निर्वाचक का नाम : परमेश्वरी पति का नाम: प्रकाश कुमार गृह संख्या : 303 उम्र : 32 लिंग : महिला	फोटो उपलब्ध	554	KLC1403096	निर्वाचक का नाम : गंगा राम पिता का नाम: कुम्भा गृह संख्या : 304 उम्र : 62 लिंग : पुरुष	फोटो उपलब्ध
555	KLC2078954	निर्वाचक का नाम : लासी पति का नाम: गंगाराम गृह संख्या : 304 उम्र : 54 लिंग : महिला	फोटो उपलब्ध	556	NAE0362897	निर्वाचक का नाम : प्रकाश कुमार पिता का नाम: गंगाराम गृह संख्या : 304 उम्र : 34 लिंग : पुरुष	फोटो उपलब्ध	557	NAE0932319	निर्वाचक का नाम : मनोहरलाल पिता का नाम: गंगाराम गृह संख्या : 304 उम्र : 31 लिंग : पुरुष	फोटो उपलब्ध

558	RJ/22/172/477404	निर्वाचक का नाम : तुलसा पिता का नाम: उदा गृह संख्या : 305 उम्र : 79 लिंग : पुरुष	फोटो उपलब्ध	559	RJ/22/172/477075	निर्वाचक का नाम : मोहन पिता का नाम: तुलसा गृह संख्या : 305 उम्र : 53 लिंग : पुरुष	फोटो उपलब्ध	560	KLC1801935	निर्वाचक का नाम : भंवरी देवी पति का नाम: मोहन लाल गृह संख्या : 305 उम्र : 46 लिंग : महिला	फोटो उपलब्ध
561	NAE0676056	निर्वाचक का नाम : जालाराम पिता का नाम: तुलसाराम गृह संख्या : 305 उम्र : 38 लिंग : पुरुष	फोटो उपलब्ध	562	NAE0676064	निर्वाचक का नाम : विमला देवी पति का नाम: जालाराम गृह संख्या : 305 उम्र : 37 लिंग : महिला	फोटो उपलब्ध	563	NAE1551522	निर्वाचक का नाम : हापू देवी पति का नाम: पुखराज गृह संख्या : 305 उम्र : 34 लिंग : महिला	फोटो उपलब्ध
564	NAE1179365	निर्वाचक का नाम : अन्नाराम पिता का नाम: तुलसाराम गृह संख्या : 305 उम्र : 29 लिंग : पुरुष	फोटो उपलब्ध	565	NAE2100352	निर्वाचक का नाम : संगीता पिता का नाम: मोहन लाल गृह संख्या : 305 उम्र : 21 लिंग : महिला	फोटो उपलब्ध	566	NAE2100741	निर्वाचक का नाम : मनोहर लाल पिता का नाम: मोहन लाल गृह संख्या : 305 उम्र : 21 लिंग : पुरुष	फोटो उपलब्ध
567	RJ/22/172/477280	निर्वाचक का नाम : माडू देवी पति का नाम: भीया राम गृह संख्या : 306 उम्र : 95 लिंग : महिला	फोटो उपलब्ध	568	RJ/22/172/477076	निर्वाचक का नाम : गंगा राम पिता का नाम: सुरजन गृह संख्या : 307 उम्र : 70 लिंग : पुरुष	फोटो उपलब्ध	569	RJ/22/172/477267	निर्वाचक का नाम : विरथी देवी पति का नाम: गंगा राम गृह संख्या : 307 उम्र : 65 लिंग : महिला	फोटो उपलब्ध
570	NAE0861625	निर्वाचक का नाम : संगीता पति का नाम: नरेन्द्र गृह संख्या : 307 उम्र : 32 लिंग : महिला	फोटो उपलब्ध	571	NAE0932327	निर्वाचक का नाम : नरेन्द्र कुमार पिता का नाम: गंगाराम गृह संख्या : 307 उम्र : 32 लिंग : पुरुष	फोटो उपलब्ध	572	RJ/22/172/477481	निर्वाचक का नाम : लासी पति का नाम: वगता गृह संख्या : 308 उम्र : 85 लिंग : महिला	फोटो उपलब्ध
573	KLC1801943	निर्वाचक का नाम : जेठा पिता का नाम: वगता गृह संख्या : 308 उम्र : 57 लिंग : पुरुष	फोटो उपलब्ध	574	RJ/22/172/477365	निर्वाचक का नाम : मोहन पिता का नाम: वगता गृह संख्या : 308 उम्र : 55 लिंग : पुरुष	फोटो उपलब्ध	575	KLC1801950	निर्वाचक का नाम : गोमती पति का नाम: जेठाराम गृह संख्या : 308 उम्र : 47 लिंग : महिला	फोटो उपलब्ध
576	NAE0735829	निर्वाचक का नाम : भंवरी देवी पति का नाम: मोहन गृह संख्या : 308 उम्र : 35 लिंग : महिला	फोटो उपलब्ध	577	NAE2220853	निर्वाचक का नाम : अशोक कुमार पिता का नाम: जेठा राम गृह संख्या : 308 उम्र : 22 लिंग : पुरुष	फोटो उपलब्ध	578	NAE2203131	निर्वाचक का नाम : ओमप्रकाश पिता का नाम: जेठा राम गृह संख्या : 308 उम्र : 19 लिंग : पुरुष	फोटो उपलब्ध
579	RJ/22/172/477389	निर्वाचक का नाम : राम लाल पिता का नाम: वीरथा गृह संख्या : 309 उम्र : 67 लिंग : पुरुष	फोटो उपलब्ध	580	RJ/22/172/477438	निर्वाचक का नाम : सोनी पति का नाम: राम लाल गृह संख्या : 309 उम्र : 65 लिंग : महिला	फोटो उपलब्ध	Q 581	NAE1940956	निर्वाचक का नाम : सुमन पति का नाम: कमलेश कुमार गृह संख्या : 309 उम्र : 27 लिंग : महिला	फोटो उपलब्ध
582	RJ/22/172/477259	निर्वाचक का नाम : किशना पिता का नाम: विरथा गृह संख्या : 310 उम्र : 65 लिंग : पुरुष	फोटो उपलब्ध	583	RJ/22/172/477117	निर्वाचक का नाम : चंपा पति का नाम: किशना गृह संख्या : 310 उम्र : 60 लिंग : महिला	फोटो उपलब्ध	584	RJ/22/172/477030	निर्वाचक का नाम : मंशा पिता का नाम: धर्मा गृह संख्या : 311 उम्र : 75 लिंग : पुरुष	फोटो उपलब्ध
585	RJ/22/172/477137	निर्वाचक का नाम : भूरी पति का नाम: मंशा गृह संख्या : 311 उम्र : 70 लिंग : महिला	फोटो उपलब्ध	586	RJ/22/172/477038	निर्वाचक का नाम : भागीरथ पिता का नाम: मंशा गृह संख्या : 311 उम्र : 57 लिंग : पुरुष	फोटो उपलब्ध	587	RJ/22/172/477138	निर्वाचक का नाम : मिर्गा पति का नाम: भागीरथ गृह संख्या : 311 उम्र : 55 लिंग : महिला	फोटो उपलब्ध

588	RJ/22/172/477098	निर्वाचक का नाम : लादू पिता का नाम: मंशा गृह संख्या : 311 उम्र : 54 लिंग : पुरुष	फोटो उपलब्ध	589	NAE1876945	निर्वाचक का नाम : इंद्रा बिश्रोई पति का नाम: लाडू राम गृह संख्या : 311 उम्र : 28 लिंग : महिला	फोटो उपलब्ध	590	NAE1601079	निर्वाचक का नाम : नरेंद्र कुमार पिता का नाम: भागीरथ राम गृह संख्या : 311 उम्र : 24 लिंग : पुरुष	फोटो उपलब्ध
591	NAE1909183	निर्वाचक का नाम : जगदीश कुमार पिता का नाम: भागीरथ राम गृह संख्या : 311 उम्र : 23 लिंग : पुरुष	फोटो उपलब्ध	592	RJ/22/172/477143	निर्वाचक का नाम : हनुमानराम पिता का नाम: हेमा गृह संख्या : 312 उम्र : 52 लिंग : पुरुष	फोटो उपलब्ध	593	KLC1659192	निर्वाचक का नाम : बुद्धीदेवी पति का नाम: हनुमान राम गृह संख्या : 312 उम्र : 47 लिंग : महिला	फोटो उपलब्ध
594	NAE1851914	निर्वाचक का नाम : भेरा राम पिता का नाम: हनुमान राम गृह संख्या : 312 उम्र : 26 लिंग : पुरुष	फोटो उपलब्ध	595	NAE1940741	निर्वाचक का नाम : निरमा पति का नाम: भेरा राम गृह संख्या : 312 उम्र : 22 लिंग : महिला	फोटो उपलब्ध	596	NAE2199214	निर्वाचक का नाम : गोविंद कुमार पिता का नाम: हनुमानाराम गृह संख्या : 312 उम्र : 19 लिंग : पुरुष	फोटो उपलब्ध
597	KLC1403054	निर्वाचक का नाम : पुनमा राम पिता का नाम: काना गृह संख्या : 313 उम्र : 75 लिंग : पुरुष	फोटो उपलब्ध	598	RJ/22/172/477139	निर्वाचक का नाम : शांति पति का नाम: पुनमा राम गृह संख्या : 313 उम्र : 73 लिंग : महिला	फोटो उपलब्ध	599	KLC1659200	निर्वाचक का नाम : भंवर लाल पिता का नाम: पुनमा राम गृह संख्या : 313 उम्र : 45 लिंग : पुरुष	फोटो उपलब्ध
600	KLC1659218	निर्वाचक का नाम : परमेश्वरी पति का नाम: भंवर लाल गृह संख्या : 313 उम्र : 43 लिंग : महिला	फोटो उपलब्ध	601	KLC1659226	निर्वाचक का नाम : चेनाराम पिता का नाम: पुनमाराम गृह संख्या : 313 उम्र : 43 लिंग : पुरुष	फोटो उपलब्ध	602	KLC2216505	निर्वाचक का नाम : अनीता पति का नाम: चेना गृह संख्या : 313 उम्र : 43 लिंग : महिला	फोटो उपलब्ध
603	NAE2039741	निर्वाचक का नाम : भजनी पिता का नाम: भंवर लाल गृह संख्या : 313 उम्र : 21 लिंग : महिला	फोटो उपलब्ध	604	NAE2207868	निर्वाचक का नाम : श्री राम पिता का नाम: चेनाराम गृह संख्या : 313 उम्र : 19 लिंग : पुरुष	फोटो उपलब्ध	605	RJ/22/172/477277	निर्वाचक का नाम : जशोदा पति का नाम: आसू राम गृह संख्या : 314 उम्र : 75 लिंग : महिला	फोटो उपलब्ध
606	RJ/22/172/477325	निर्वाचक का नाम : किस्तुरा पिता का नाम: काना गृह संख्या : 314 उम्र : 65 लिंग : पुरुष	फोटो उपलब्ध	607	KLC1801976	निर्वाचक का नाम : विमला बिश्रोई पति का नाम: किशन लाल गृह संख्या : 314 उम्र : 46 लिंग : महिला	फोटो उपलब्ध	608	KLC1659234	निर्वाचक का नाम : किशन लाल पिता का नाम: आसू राम गृह संख्या : 314 उम्र : 43 लिंग : पुरुष	फोटो उपलब्ध
609	NAE1518448	निर्वाचक का नाम : पूजा बिश्रोई पिता का नाम: किशन लाल गृह संख्या : 314 उम्र : 25 लिंग : महिला	फोटो उपलब्ध	610	NAE1968692	निर्वाचक का नाम : जितेंद्र विश्रोई पिता का नाम: किशनलाल गृह संख्या : 314 उम्र : 23 लिंग : पुरुष	फोटो उपलब्ध	611	RJ/22/172/477371	निर्वाचक का नाम : केरा राम पिता का नाम: उदा राम गृह संख्या : 315 उम्र : 75 लिंग : पुरुष	फोटो उपलब्ध
612	RJ/22/172/477274	निर्वाचक का नाम : रूकमण पति का नाम: केरा राम गृह संख्या : 315 उम्र : 70 लिंग : महिला	फोटो उपलब्ध	613	RJ/22/172/477309	निर्वाचक का नाम : किशनाराम पिता का नाम: केरा राम गृह संख्या : 315 उम्र : 54 लिंग : पुरुष	फोटो उपलब्ध	614	RJ/22/172/477437	निर्वाचक का नाम : धमी देवी पति का नाम: रामकिशन गृह संख्या : 315 उम्र : 53 लिंग : महिला	फोटो उपलब्ध
615	KLC1659242	निर्वाचक का नाम : लादूराम पिता का नाम: केरा राम गृह संख्या : 315 उम्र : 44 लिंग : पुरुष	फोटो उपलब्ध	616	KLC1801984	निर्वाचक का नाम : केली देवी पति का नाम: लादू राम गृह संख्या : 315 उम्र : 43 लिंग : महिला	फोटो उपलब्ध	617	NAE1139054	निर्वाचक का नाम : जगदीश कुमार पिता का नाम: किशनाराम गृह संख्या : 315 उम्र : 28 लिंग : पुरुष	फोटो उपलब्ध

618	NAE2204261	निर्वाचक का नाम : सरस्वती कुमारी पिता का नाम: लाडूराम गृह संख्या : 315 उम्र : 22 लिंग : महिला	फोटो उपलब्ध	619	NAE2204253	निर्वाचक का नाम : भगवती पिता का नाम: लाडूराम गृह संख्या : 315 उम्र : 19 लिंग : महिला	फोटो उपलब्ध	620	NAE2006575	निर्वाचक का नाम : भूरा राम पिता का नाम: चोपा गृह संख्या : 316 उम्र : 75 लिंग : पुरुष	फोटो उपलब्ध
621	NAE1635523	निर्वाचक का नाम : हुगा पति का नाम: भूराम गृह संख्या : 316 उम्र : 71 लिंग : महिला	फोटो उपलब्ध	622	KLC1659259	निर्वाचक का नाम : जामताराम पिता का नाम: भूरा राम गृह संख्या : 316 उम्र : 44 लिंग : पुरुष	फोटो उपलब्ध	623	KLC1659267	निर्वाचक का नाम : मफीदेवी पति का नाम: जामताराम गृह संख्या : 316 उम्र : 43 लिंग : महिला	फोटो उपलब्ध
624	NAE2015451	निर्वाचक का नाम : प्रकाश कुमार पिता का नाम: जामता राम गृह संख्या : 316 उम्र : 23 लिंग : पुरुष	फोटो उपलब्ध	625	NAE2047108	निर्वाचक का नाम : गीता कुमारी पिता का नाम: जामताराम गृह संख्या : 316 उम्र : 20 लिंग : महिला	फोटो उपलब्ध	626	NAE2094548	निर्वाचक का नाम : नरपतराम पिता का नाम: जामता राम गृह संख्या : 316 उम्र : 20 लिंग : पुरुष	फोटो उपलब्ध
627	RJ/22/172/477401	निर्वाचक का नाम : संतोकी पति का नाम: चमना गृह संख्या : 317 उम्र : 54 लिंग : महिला	फोटो उपलब्ध	628	NAE2047306	निर्वाचक का नाम : सुरेश कुमार पिता का नाम: चमना राम गृह संख्या : 317 उम्र : 24 लिंग : पुरुष	फोटो उपलब्ध	629	NAE2047249	निर्वाचक का नाम : भगवती कुमारी पति का नाम: सुरेश कुमार गृह संख्या : 317 उम्र : 23 लिंग : महिला	फोटो उपलब्ध
630	RJ/22/172/477246	निर्वाचक का नाम : भीमराम पिता का नाम: भूरा गृह संख्या : 318 उम्र : 53 लिंग : पुरुष	फोटो उपलब्ध	631	KLC1659275	निर्वाचक का नाम : छगन देवी पति का नाम: भीमा राम गृह संख्या : 318 उम्र : 45 लिंग : महिला	फोटो उपलब्ध	632	NAE2047140	निर्वाचक का नाम : रमिला कुमारी पिता का नाम: भीमा राम गृह संख्या : 318 उम्र : 22 लिंग : महिला	फोटो उपलब्ध
633	NAE2047157	निर्वाचक का नाम : मटू कुमारी पिता का नाम: भीमा राम गृह संख्या : 318 उम्र : 21 लिंग : महिला	फोटो उपलब्ध	634	NAE2047165	निर्वाचक का नाम : प्रियंका कुमारी पिता का नाम: भीमा राम गृह संख्या : 318 उम्र : 20 लिंग : महिला	फोटो उपलब्ध	635	RJ/22/172/477310	निर्वाचक का नाम : नरींगा पिता का नाम: निम्बा गृह संख्या : 319 उम्र : 65 लिंग : पुरुष	फोटो उपलब्ध
636	RJ/22/172/477292	निर्वाचक का नाम : ओखी पति का नाम: नरींगा गृह संख्या : 319 उम्र : 60 लिंग : महिला	फोटो उपलब्ध	637	NAE1179407	निर्वाचक का नाम : महादेवा राम पिता का नाम: नरींगा राम गृह संख्या : 319 उम्र : 28 लिंग : पुरुष	फोटो उपलब्ध	638	NAE2075372	निर्वाचक का नाम : भागवती कुमारी पति का नाम: महादेवा राम गृह संख्या : 319 उम्र : 25 लिंग : महिला	फोटो उपलब्ध
639	NAE2040228	निर्वाचक का नाम : महेन्द्र पिता का नाम: नरींगा राम गृह संख्या : 319 उम्र : 23 लिंग : पुरुष	फोटो उपलब्ध	640	NAE2046266	निर्वाचक का नाम : अशोक पिता का नाम: नरींगा राम गृह संख्या : 319 उम्र : 23 लिंग : पुरुष	फोटो उपलब्ध	641	RJ/22/172/477260	निर्वाचक का नाम : प्रभू पिता का नाम: निम्बा गृह संख्या : 320 उम्र : 75 लिंग : पुरुष	फोटो उपलब्ध
642	RJ/22/172/477284	निर्वाचक का नाम : नथू पति का नाम: प्रभू गृह संख्या : 320 उम्र : 70 लिंग : महिला	फोटो उपलब्ध	643	KLC2216059	निर्वाचक का नाम : संतोकी पति का नाम: कृष्ण गृह संख्या : 320 उम्र : 39 लिंग : महिला	फोटो उपलब्ध	644	NAE0035220	निर्वाचक का नाम : कृष्ण पिता का नाम: प्रभुराम गृह संख्या : 320 उम्र : 38 लिंग : पुरुष	फोटो उपलब्ध
645	NAE0980771	निर्वाचक का नाम : रामाराम पिता का नाम: प्रभुराम गृह संख्या : 320 उम्र : 34 लिंग : पुरुष	फोटो उपलब्ध	646	NAE2006476	निर्वाचक का नाम : केसा राम पिता का नाम: ठाकरा गृह संख्या : 321 उम्र : 58 लिंग : पुरुष	फोटो उपलब्ध	647	KLC1659283	निर्वाचक का नाम : चूनी देवी पति का नाम: केसाराम गृह संख्या : 321 उम्र : 45 लिंग : महिला	फोटो उपलब्ध

648	NAE1938828	निर्वाचक का नाम : मोहन लाल पिता का नाम: केसा राम गृह संख्या : 321 उम्र : 21 लिंग : पुरुष	फोटो उपलब्ध	649	NAE2006484	निर्वाचक का नाम : हीरा राम पिता का नाम: ठाकरा गृह संख्या : 322 उम्र : 65 लिंग : पुरुष	फोटो उपलब्ध	650	NAE0980797	निर्वाचक का नाम : डूंगरा राम पिता का नाम: हीराराम गृह संख्या : 322 उम्र : 31 लिंग : पुरुष	फोटो उपलब्ध
651	NAE1256353	निर्वाचक का नाम : रमिला देवी पति का नाम: डूंगराराम गृह संख्या : 322 उम्र : 25 लिंग : महिला	फोटो उपलब्ध	652	NAE1694173	निर्वाचक का नाम : ताराराम पिता का नाम: हीराराम गृह संख्या : 322 उम्र : 24 लिंग : पुरुष	फोटो उपलब्ध	653	RJ/22/172/477191	निर्वाचक का नाम : प्रेमा राम पिता का नाम: सुरजन राम गृह संख्या : 323 उम्र : 85 लिंग : पुरुष	फोटो उपलब्ध
654	RJ/22/172/477282	निर्वाचक का नाम : डामकु पति का नाम: प्रेमा गृह संख्या : 323 उम्र : 80 लिंग : महिला	फोटो उपलब्ध	655	NAE0183004	निर्वाचक का नाम : औपा राम पिता का नाम: प्रेमराम गृह संख्या : 323 उम्र : 45 लिंग : पुरुष	फोटो उपलब्ध	656	KLC1659291	निर्वाचक का नाम : ओमप्रकाश पिता का नाम: प्रेमराम गृह संख्या : 323 उम्र : 43 लिंग : पुरुष	फोटो उपलब्ध
657	NAE0861658	निर्वाचक का नाम : कौशल्या पति का नाम: औपाराम गृह संख्या : 323 उम्र : 35 लिंग : महिला	फोटो उपलब्ध	658	NAE0861666	निर्वाचक का नाम : विमला पति का नाम: ओमप्रकाश गृह संख्या : 323 उम्र : 32 लिंग : महिला	फोटो उपलब्ध	659	RJ/22/172/477034	निर्वाचक का नाम : जयकिशन पिता का नाम: प्रेमा गृह संख्या : 324 उम्र : 60 लिंग : पुरुष	फोटो उपलब्ध
660	RJ/22/172/477279	निर्वाचक का नाम : ऐलसी पति का नाम: जयकिशन गृह संख्या : 324 उम्र : 55 लिंग : महिला	फोटो उपलब्ध	661	NAE1850064	निर्वाचक का नाम : भजन लाल पिता का नाम: जेकन राम गृह संख्या : 324 उम्र : 24 लिंग : पुरुष	फोटो उपलब्ध	662	RJ/22/172/477065	निर्वाचक का नाम : तुलसी पति का नाम: नरींगा गृह संख्या : 325 उम्र : 85 लिंग : महिला	फोटो उपलब्ध
663	RJ/22/172/477317	निर्वाचक का नाम : गंगा राम पिता का नाम: नरींगाराम गृह संख्या : 325 उम्र : 65 लिंग : पुरुष	फोटो उपलब्ध	664	RJ/22/172/477276	निर्वाचक का नाम : ऐलसी पति का नाम: गंगा राम गृह संख्या : 325 उम्र : 60 लिंग : महिला	फोटो उपलब्ध	665	NAE0324087	निर्वाचक का नाम : गणेशा राम पिता का नाम: गंगा राम गंगाराम गृह संख्या : 325 उम्र : 35 लिंग : पुरुष	फोटो उपलब्ध
666	NAE0362889	निर्वाचक का नाम : सूर्य प्रकाश पिता का नाम: गंगाराम गृह संख्या : 325 उम्र : 34 लिंग : पुरुष	फोटो उपलब्ध	667	NAE0676098	निर्वाचक का नाम : मंगली देवी पति का नाम: गणेशा राम गृह संख्या : 325 उम्र : 33 लिंग : महिला	फोटो उपलब्ध	668	NAE1179415	निर्वाचक का नाम : मनोहर लाल पिता का नाम: गंगा राम गृह संख्या : 325 उम्र : 28 लिंग : पुरुष	फोटो उपलब्ध
669	NAE1179597	निर्वाचक का नाम : सोमती देवी पति का नाम: सूर्य प्रकाश गृह संख्या : 325 उम्र : 27 लिंग : महिला	फोटो उपलब्ध	670	RJ/22/172/477159	निर्वाचक का नाम : सुख राम पिता का नाम: धर्मा गृह संख्या : 326 उम्र : 75 लिंग : पुरुष	फोटो उपलब्ध	671	NAE1795954	निर्वाचक का नाम : हनुमाना राम पिता का नाम: सुख राम गृह संख्या : 326 उम्र : 63 लिंग : पुरुष	फोटो उपलब्ध
672	KLC1659309	निर्वाचक का नाम : केली पति का नाम: हनुमान राम गृह संख्या : 326 उम्र : 60 लिंग : महिला	फोटो उपलब्ध	673	NAE1543297	निर्वाचक का नाम : जगदीश कुमार पिता का नाम: हनुमाना राम गृह संख्या : 326 उम्र : 27 लिंग : पुरुष	फोटो उपलब्ध	674	NAE1543271	निर्वाचक का नाम : कमलेश कुमार पिता का नाम: हनुमाना राम गृह संख्या : 326 उम्र : 25 लिंग : पुरुष	फोटो उपलब्ध
675	NAE1909464	निर्वाचक का नाम : सुनील कुमार पिता का नाम: हनुमान राम गृह संख्या : 326 उम्र : 22 लिंग : पुरुष	फोटो उपलब्ध	676	KLC1659317	निर्वाचक का नाम : गणेशा राम पिता का नाम: बाबरा राम गृह संख्या : 327 उम्र : 45 लिंग : पुरुष	फोटो उपलब्ध	677	KLC1659325	निर्वाचक का नाम : गंगा देवी पति का नाम: गणेशाराम गृह संख्या : 327 उम्र : 43 लिंग : महिला	फोटो उपलब्ध

678	RJ/22/172/477367	निर्वाचक का नाम : अमरू पति का नाम: उदा गृह संख्या : 328 उम्र : 85 लिंग : महिला	फोटो उपलब्ध	679	RJ/22/172/477425	निर्वाचक का नाम : सुख राम पति का नाम: उदा गृह संख्या : 328 उम्र : 67 लिंग : पुरुष	फोटो उपलब्ध	680	RJ/22/172/477354	निर्वाचक का नाम : रामप्यारी पति का नाम: सुख राम गृह संख्या : 328 उम्र : 63 लिंग : महिला	फोटो उपलब्ध
681	KLC1659333	निर्वाचक का नाम : सांवलरा म पति का नाम: सुखराम गृह संख्या : 328 उम्र : 43 लिंग : पुरुष	फोटो उपलब्ध	682	NAE1076660	निर्वाचक का नाम : सोहनी पति का नाम: सांवलराम गृह संख्या : 328 उम्र : 36 लिंग : महिला	फोटो उपलब्ध	683	NAE1507599	निर्वाचक का नाम : श्री राम पति का नाम: सुखराम गृह संख्या : 328 उम्र : 27 लिंग : पुरुष	फोटो उपलब्ध
684	RJ/22/172/477166	निर्वाचक का नाम : भाखरा पति का नाम: पेमा गृह संख्या : 329 उम्र : 73 लिंग : पुरुष	फोटो उपलब्ध	685	KLC1659358	निर्वाचक का नाम : बाबू देवी पति का नाम: सांवलराम गृह संख्या : 329 उम्र : 43 लिंग : महिला	फोटो उपलब्ध	686	NAE1551530	निर्वाचक का नाम : सुरेंद्र कुमार पति का नाम: भाकरा राम गृह संख्या : 329 उम्र : 38 लिंग : पुरुष	फोटो उपलब्ध
687	NAE0676106	निर्वाचक का नाम : निम्बारा म पति का नाम: भाखराराम गृह संख्या : 329 उम्र : 35 लिंग : पुरुष	फोटो उपलब्ध	688	NAE2098150	निर्वाचक का नाम : नरेश कुमार पति का नाम: सांवलरा म गृह संख्या : 329 उम्र : 24 लिंग : पुरुष	फोटो उपलब्ध	689	NAE2099869	निर्वाचक का नाम : अनिल कुमार पति का नाम: सांवलरा म गृह संख्या : 329 उम्र : 23 लिंग : पुरुष	फोटो उपलब्ध
690	RJ/22/172/477373	निर्वाचक का नाम : पुनमा राम पति का नाम: हीरा राम गृह संख्या : 330 उम्र : 70 लिंग : पुरुष	फोटो उपलब्ध	691	RJ/22/172/477351	निर्वाचक का नाम : तुलसी पति का नाम: पुनमा राम गृह संख्या : 330 उम्र : 67 लिंग : महिला	फोटो उपलब्ध	692	NAE1517382	निर्वाचक का नाम : रमेश कुमार पति का नाम: पुन्ना राम गृह संख्या : 330 उम्र : 25 लिंग : पुरुष	फोटो उपलब्ध
693	RJ/22/172/477427	निर्वाचक का नाम : रूग नाथ पति का नाम: हीरा राम गृह संख्या : 332 उम्र : 75 लिंग : पुरुष	फोटो उपलब्ध	694	RJ/22/172/477428	निर्वाचक का नाम : केली पति का नाम: रूग नाथ गृह संख्या : 332 उम्र : 70 लिंग : महिला	फोटो उपलब्ध	695	RJ/22/172/477096	निर्वाचक का नाम : नेना राम पति का नाम: रूग नाथ गृह संख्या : 332 उम्र : 53 लिंग : पुरुष	फोटो उपलब्ध
696	KLC1659366	निर्वाचक का नाम : भीखी पति का नाम: नेना राम गृह संख्या : 332 उम्र : 53 लिंग : महिला	फोटो उपलब्ध	697	KLC1403302	निर्वाचक का नाम : बाबूलाल पति का नाम: रूगनाथ राम गृह संख्या : 332 उम्र : 48 लिंग : पुरुष	फोटो उपलब्ध	698	KLC1659374	निर्वाचक का नाम : सोहनी पति का नाम: बाबूलाल गृह संख्या : 332 उम्र : 46 लिंग : महिला	फोटो उपलब्ध
699	KLC1403294	निर्वाचक का नाम : प्रवीण कुमार पति का नाम: रूगनाथराम गृह संख्या : 332 उम्र : 46 लिंग : पुरुष	फोटो उपलब्ध	700	RJ/22/172/477097	निर्वाचक का नाम : भाखराम राम पति का नाम: आसु राम गृह संख्या : 333 उम्र : 67 लिंग : पुरुष	फोटो उपलब्ध	701	RJ/22/172/477352	निर्वाचक का नाम : मांगी देवी पति का नाम: भाखरा राम गृह संख्या : 333 उम्र : 65 लिंग : महिला	फोटो उपलब्ध
702	NAE0250225	निर्वाचक का नाम : सुनिल कुमार पति का नाम: भाकराराम गृह संख्या : 333 उम्र : 38 लिंग : पुरुष	फोटो उपलब्ध	703	NAE0687387	निर्वाचक का नाम : विमलेश्वरी पति का नाम: सुनिल कुमार गृह संख्या : 333 उम्र : 36 लिंग : महिला	फोटो उपलब्ध	704	RJ/22/172/477115	निर्वाचक का नाम : जवी पति का नाम: देवा गृह संख्या : 335 उम्र : 80 लिंग : महिला	फोटो उपलब्ध
705	KLC1659390	निर्वाचक का नाम : रामाराम पति का नाम: देवाराम गृह संख्या : 335 उम्र : 48 लिंग : पुरुष	फोटो उपलब्ध	706	KLC1801992	निर्वाचक का नाम : डूगरा राम पति का नाम: देवाराम गृह संख्या : 335 उम्र : 43 लिंग : पुरुष	फोटो उपलब्ध	707	KLC1659382	निर्वाचक का नाम : केलीदेवी पति का नाम: डूगरा राम गृह संख्या : 335 उम्र : 43 लिंग : महिला	फोटो उपलब्ध

708	KLC1403047	निर्वाचक का नाम : पदमा पिता का नाम: चांपा गृह संख्या : 336 उम्र : 67 लिंग : पुरुष	फोटो उपलब्ध	709	RJ/22/172/477379	निर्वाचक का नाम : कनका पति का नाम: पदमा गृह संख्या : 336 उम्र : 65 लिंग : महिला	फोटो उपलब्ध	710	KLC1659408	निर्वाचक का नाम : बालाराम पिता का नाम: पदमाराम गृह संख्या : 336 उम्र : 45 लिंग : पुरुष	फोटो उपलब्ध
711	KLC1659416	निर्वाचक का नाम : प्रेमी पति का नाम: वालाराम गृह संख्या : 336 उम्र : 43 लिंग : महिला	फोटो उपलब्ध	712	KLC1659424	निर्वाचक का नाम : मसराराम पिता का नाम: पदमाराम गृह संख्या : 336 उम्र : 43 लिंग : पुरुष	फोटो उपलब्ध	713	KLC2078962	निर्वाचक का नाम : केली पति का नाम: मसरा गृह संख्या : 336 उम्र : 42 लिंग : महिला	फोटो उपलब्ध
714	NAE2039063	निर्वाचक का नाम : भरत राम पिता का नाम: वाला राम गृह संख्या : 336 उम्र : 22 लिंग : पुरुष	फोटो उपलब्ध	715	NAE2052009	निर्वाचक का नाम : राम प्यारी पिता का नाम: मसरा राम गृह संख्या : 336 उम्र : 20 लिंग : महिला	फोटो उपलब्ध	716	RJ/22/172/477434	निर्वाचक का नाम : वीरमा पिता का नाम: चांपा गृह संख्या : 337 उम्र : 60 लिंग : पुरुष	फोटो उपलब्ध
717	RJ/22/172/477381	निर्वाचक का नाम : अमिया पति का नाम: वीरमा गृह संख्या : 337 उम्र : 59 लिंग : महिला	फोटो उपलब्ध	718	NAE1543347	निर्वाचक का नाम : मोहन लाल पिता का नाम: विरमाराम गृह संख्या : 337 उम्र : 27 लिंग : पुरुष	फोटो उपलब्ध	719	NAE2047181	निर्वाचक का नाम : नर्मदा कुमारी पति का नाम: मोहन लाल गृह संख्या : 337 उम्र : 25 लिंग : महिला	फोटो उपलब्ध
720	NAE2038909	निर्वाचक का नाम : कृष्ण कुमार पिता का नाम: विरमा राम गृह संख्या : 337 उम्र : 22 लिंग : पुरुष	फोटो उपलब्ध	721	RJ/22/172/477247	निर्वाचक का नाम : हीरा पिता का नाम: चांपा गृह संख्या : 338 उम्र : 65 लिंग : पुरुष	फोटो उपलब्ध	722	RJ/22/172/477407	निर्वाचक का नाम : सोनी पति का नाम: हीरा गृह संख्या : 338 उम्र : 63 लिंग : महिला	फोटो उपलब्ध
723	RJ/22/172/477435	निर्वाचक का नाम : नरसी पिता का नाम: चांपा गृह संख्या : 339 उम्र : 57 लिंग : पुरुष	फोटो उपलब्ध	724	RJ/22/172/477380	निर्वाचक का नाम : सुबटी पति का नाम: नरसी गृह संख्या : 339 उम्र : 54 लिंग : महिला	फोटो उपलब्ध	725	NAE0676114	निर्वाचक का नाम : नागजीराम पिता का नाम: नरसीराम गृह संख्या : 339 उम्र : 35 लिंग : पुरुष	फोटो उपलब्ध
726	NAE1256361	निर्वाचक का नाम : ऐलसी देवी पति का नाम: ओमप्रकाश गृह संख्या : 339 उम्र : 31 लिंग : महिला	फोटो उपलब्ध	727	NAE1256403	निर्वाचक का नाम : भजन लाल पिता का नाम: भाखराराम गृह संख्या : 339 उम्र : 29 लिंग : पुरुष	फोटो उपलब्ध	728	NAE1256429	निर्वाचक का नाम : बुधा राम पिता का नाम: गंगा राम गृह संख्या : 339 उम्र : 28 लिंग : पुरुष	फोटो उपलब्ध
729	NAE1256387	निर्वाचक का नाम : रमेश कुमार पिता का नाम: किशन राम गृह संख्या : 339 उम्र : 27 लिंग : पुरुष	फोटो उपलब्ध	730	NAE1256395	निर्वाचक का नाम : दिनेश कुमार पिता का नाम: किशनाराम गृह संख्या : 339 उम्र : 27 लिंग : पुरुष	फोटो उपलब्ध	731	NAE1256411	निर्वाचक का नाम : कमलेश कुमार पिता का नाम: रामलाल गृह संख्या : 339 उम्र : 27 लिंग : पुरुष	फोटो उपलब्ध
732	NAE1256437	निर्वाचक का नाम : लादूराम पिता का नाम: ठाकराराम गृह संख्या : 339 उम्र : 27 लिंग : पुरुष	फोटो उपलब्ध	733	NAE1256379	निर्वाचक का नाम : अशोक कुमार पिता का नाम: राम लाल गृह संख्या : 339 उम्र : 27 लिंग : पुरुष	फोटो उपलब्ध	734	NAE2079036	निर्वाचक का नाम : उगम कुमारी पति का नाम: हेमराज गृह संख्या : 339 उम्र : 27 लिंग : महिला	फोटो उपलब्ध
735	NAE2038420	निर्वाचक का नाम : हेमराज पिता का नाम: नरसी राम गृह संख्या : 339 उम्र : 26 लिंग : पुरुष	फोटो उपलब्ध	736	NAE1890607	निर्वाचक का नाम : तेजा राम पिता का नाम: वाला राम गृह संख्या : 366 उम्र : 23 लिंग : पुरुष	फोटो उपलब्ध				

737	NAE0405399	निर्वाचक का नाम : भावाराम पिता का नाम: गलाराम गृह संख्या : 340 उम्र : 43 लिंग : पुरुष	फोटो उपलब्ध	738	NAE0932400	निर्वाचक का नाम : डायाराम पिता का नाम: गलाराम गृह संख्या : 340 उम्र : 38 लिंग : पुरुष	फोटो उपलब्ध	739	NAE0861690	निर्वाचक का नाम : उगम पिता का नाम: डायाराम गृह संख्या : 340 उम्र : 32 लिंग : महिला	फोटो उपलब्ध
740	NAE0861708	निर्वाचक का नाम : देशू पति का नाम: भावाराम गृह संख्या : 340 उम्र : 32 लिंग : महिला	फोटो उपलब्ध	741	RJ/22/172/477290	निर्वाचक का नाम : संतोकी पति का नाम: करना गृह संख्या : 341 उम्र : 60 लिंग : महिला	फोटो उपलब्ध	742	NAE0932376	निर्वाचक का नाम : मकनाराम पिता का नाम: करनाराम गृह संख्या : 341 उम्र : 32 लिंग : पुरुष	फोटो उपलब्ध
743	NAE2040491	निर्वाचक का नाम : प्रकाश पिता का नाम: करना राम गृह संख्या : 341 उम्र : 21 लिंग : पुरुष	फोटो उपलब्ध	744	RJ/22/172/477099	निर्वाचक का नाम : हरि राम पिता का नाम: नेना राम गृह संख्या : 342 उम्र : 71 लिंग : पुरुष	फोटो उपलब्ध	745	RJ/22/172/477261	निर्वाचक का नाम : सायरी देवी पति का नाम: हरि राम गृह संख्या : 342 उम्र : 65 लिंग : महिला	फोटो उपलब्ध
746	NAE1471275	निर्वाचक का नाम : कमला पति का नाम: कैलाश गृह संख्या : 342 उम्र : 43 लिंग : महिला	फोटो उपलब्ध	747	KLC1659440	निर्वाचक का नाम : परमेश्वरी पति का नाम: जगदीश गृह संख्या : 342 उम्र : 43 लिंग : महिला	फोटो उपलब्ध	748	KLC1659432	निर्वाचक का नाम : जगदीश कुमार पिता का नाम: हरिराम गृह संख्या : 342 उम्र : 42 लिंग : पुरुष	फोटो उपलब्ध
749	KLC2079127	निर्वाचक का नाम : कैलाश पिता का नाम: हरिराम गृह संख्या : 342 उम्र : 39 लिंग : पुरुष	फोटो उपलब्ध	750	NAE2064228	निर्वाचक का नाम : संध्या बाई पिता का नाम: कैलाश गृह संख्या : 342 उम्र : 21 लिंग : महिला	फोटो उपलब्ध	751	RJ/22/172/477406	निर्वाचक का नाम : पेमा पिता का नाम: कोजा गृह संख्या : 343 उम्र : 80 लिंग : पुरुष	फोटो उपलब्ध
752	RJ/22/172/477100	निर्वाचक का नाम : बाबू लाल पिता का नाम: पेमा गृह संख्या : 343 उम्र : 60 लिंग : पुरुष	फोटो उपलब्ध	753	RJ/22/172/477429	निर्वाचक का नाम : ऐलसी पति का नाम: बाबू लाल गृह संख्या : 343 उम्र : 55 लिंग : महिला	फोटो उपलब्ध	754	KLC1483668	निर्वाचक का नाम : गंगा राम पिता का नाम: पेमा राम गृह संख्या : 343 उम्र : 51 लिंग : पुरुष	फोटो उपलब्ध
755	NAE0035485	निर्वाचक का नाम : देवु देवी पति का नाम: गंगाराम गृह संख्या : 343 उम्र : 39 लिंग : महिला	फोटो उपलब्ध	756	NAE1179613	निर्वाचक का नाम : दिनेश कुमार पिता का नाम: बाबू लाल गृह संख्या : 343 उम्र : 28 लिंग : पुरुष	फोटो उपलब्ध	757	NAE1852714	निर्वाचक का नाम : विक्रम कुमार पिता का नाम: बाबू लाल गृह संख्या : 343 उम्र : 24 लिंग : पुरुष	फोटो उपलब्ध
758	NAE2204618	निर्वाचक का नाम : उरमा कुमारी पति का नाम: दिनेश कुमार गृह संख्या : 343 उम्र : 23 लिंग : महिला	फोटो उपलब्ध	759	RJ/22/172/478028	निर्वाचक का नाम : भागीरथ पिता का नाम: धुडा राम गृह संख्या : 344 उम्र : 70 लिंग : पुरुष	फोटो उपलब्ध	760	RJ/22/172/477054	निर्वाचक का नाम : सुगनी देवी पति का नाम: भागीरथ गृह संख्या : 344 उम्र : 65 लिंग : महिला	फोटो उपलब्ध
761	KLC2216547	निर्वाचक का नाम : विजय कुमार पिता का नाम: भागीरथराम गृह संख्या : 344 उम्र : 38 लिंग : पुरुष	फोटो उपलब्ध	762	NAE0034975	निर्वाचक का नाम : प्रकाशचन्द पिता का नाम: भागीरथराम गृह संख्या : 344 उम्र : 37 लिंग : पुरुष	फोटो उपलब्ध	763	RJ/22/172/477218	निर्वाचक का नाम : भागीरथ पिता का नाम: फुला गृह संख्या : 345 उम्र : 70 लिंग : पुरुष	फोटो उपलब्ध
764	RJ/22/172/477268	निर्वाचक का नाम : मांगी पति का नाम: भागीरथ गृह संख्या : 345 उम्र : 65 लिंग : महिला	फोटो उपलब्ध	765	RJ/22/172/477319	निर्वाचक का नाम : मेह राम पिता का नाम: फुला गृह संख्या : 345 उम्र : 53 लिंग : पुरुष	फोटो उपलब्ध	766	KLC2154029	निर्वाचक का नाम : सोमारी देवी पति का नाम: मेहराम गृह संख्या : 345 उम्र : 45 लिंग : महिला	फोटो उपलब्ध

767	NAE0035618	निर्वाचक का नाम : गीता पति का नाम: प्रकाश चन्द्र गृह संख्या : 345 उम्र : 36 लिंग : महिला	फोटो उपलब्ध	768	NAE0035626	निर्वाचक का नाम : सुनीता पति का नाम: विजय कुमार गृह संख्या : 345 उम्र : 36 लिंग : महिला	फोटो उपलब्ध	769	NAE0480210	निर्वाचक का नाम : बीरबलराम पिता का नाम: फुलाराम गृह संख्या : 345 उम्र : 36 लिंग : पुरुष	फोटो उपलब्ध
770	NAE0480236	निर्वाचक का नाम : भूरी देवी पति का नाम: बीरबल राम गृह संख्या : 345 उम्र : 36 लिंग : महिला	फोटो उपलब्ध	771	NAE0676122	निर्वाचक का नाम : जगदीश कुमार पिता का नाम: भागीरथराम गृह संख्या : 345 उम्र : 33 लिंग : पुरुष	फोटो उपलब्ध	772	RJ/22/172/478011	निर्वाचक का नाम : बादरा राम पिता का नाम: खीया राम गृह संख्या : 346 उम्र : 86 लिंग : पुरुष	फोटो उपलब्ध
773	RJ/22/172/477049	निर्वाचक का नाम : मूमल पति का नाम: बादरा राम गृह संख्या : 346 उम्र : 75 लिंग : महिला	फोटो उपलब्ध	774	KLC1659457	निर्वाचक का नाम : राजूराम पिता का नाम: बादराराम गृह संख्या : 346 उम्र : 43 लिंग : पुरुष	फोटो उपलब्ध	775	KLC2078764	निर्वाचक का नाम : सोहनीदेवी पति का नाम: राजूराम गृह संख्या : 346 उम्र : 37 लिंग : महिला	फोटो उपलब्ध
776	KLC1659465	निर्वाचक का नाम : रूपा राम पिता का नाम: जेताराम गृह संख्या : 347 उम्र : 43 लिंग : पुरुष	फोटो उपलब्ध	777	RJ/22/172/477149	निर्वाचक का नाम : खानूराम पिता का नाम: धुडा गृह संख्या : 348 उम्र : 73 लिंग : पुरुष	फोटो उपलब्ध	778	RJ/22/172/477052	निर्वाचक का नाम : पालू पति का नाम: खानू गृह संख्या : 348 उम्र : 70 लिंग : महिला	फोटो उपलब्ध
779	RJ/22/172/477037	निर्वाचक का नाम : हापूर राम पिता का नाम: खानूराम गृह संख्या : 348 उम्र : 52 लिंग : पुरुष	फोटो उपलब्ध	780	RJ/22/172/478014	निर्वाचक का नाम : केसी देवी पति का नाम: हापूर राम गृह संख्या : 348 उम्र : 50 लिंग : महिला	फोटो उपलब्ध	781	KLC2216232	निर्वाचक का नाम : दीपाराम पिता का नाम: खानूराम गृह संख्या : 348 उम्र : 39 लिंग : पुरुष	फोटो उपलब्ध
782	NAE0437731	निर्वाचक का नाम : चमेली पति का नाम: दीपाराम गृह संख्या : 348 उम्र : 33 लिंग : महिला	फोटो उपलब्ध	783	NAE1943471	निर्वाचक का नाम : अशोक कुमार पिता का नाम: हापूर राम गृह संख्या : 348 उम्र : 25 लिंग : पुरुष	फोटो उपलब्ध	784	RJ/22/172/478012	निर्वाचक का नाम : मांगी देवी पति का नाम: भीखा गृह संख्या : 349 उम्र : 67 लिंग : महिला	फोटो उपलब्ध
785	KLC2078806	निर्वाचक का नाम : पुनमाराम पिता का नाम: भीखाराम गृह संख्या : 349 उम्र : 46 लिंग : पुरुष	फोटो उपलब्ध	786	KLC1659481	निर्वाचक का नाम : हापूराम पिता का नाम: भीखा राम गृह संख्या : 349 उम्र : 43 लिंग : पुरुष	फोटो उपलब्ध	787	KLC1659473	निर्वाचक का नाम : विमलादेवी पति का नाम: पूनमा राम गृह संख्या : 349 उम्र : 43 लिंग : महिला	फोटो उपलब्ध
788	NAE0676130	निर्वाचक का नाम : पालू बाई पति का नाम: दाबुराम गृह संख्या : 349 उम्र : 34 लिंग : महिला	फोटो उपलब्ध	789	RJ/22/172/477184	निर्वाचक का नाम : सावता पिता का नाम: फुआ गृह संख्या : 350 उम्र : 85 लिंग : पुरुष	फोटो उपलब्ध	790	RJ/22/172/478013	निर्वाचक का नाम : चुनी देवी पति का नाम: सांवता राम गृह संख्या : 350 उम्र : 80 लिंग : महिला	फोटो उपलब्ध
791	RJ/22/172/477036	निर्वाचक का नाम : किशना राम पिता का नाम: सांवता राम गृह संख्या : 350 उम्र : 60 लिंग : पुरुष	फोटो उपलब्ध	792	RJ/22/172/477058	निर्वाचक का नाम : राजी देवी पति का नाम: किशना राम गृह संख्या : 350 उम्र : 55 लिंग : महिला	फोटो उपलब्ध	793	KLC1659499	निर्वाचक का नाम : गणपत लाल पिता का नाम: सावताराम गृह संख्या : 350 उम्र : 43 लिंग : पुरुष	फोटो उपलब्ध
794	RJ/22/172/478032	निर्वाचक का नाम : हरि राम पिता का नाम: कोजा गृह संख्या : 351 उम्र : 70 लिंग : पुरुष	फोटो उपलब्ध	795	RJ/22/172/477219	निर्वाचक का नाम : रतनी पति का नाम: हरि राम गृह संख्या : 351 उम्र : 65 लिंग : महिला	फोटो उपलब्ध	796	NAE0035667	निर्वाचक का नाम : मोहन लाल पिता का नाम: हरिराम गृह संख्या : 351 उम्र : 44 लिंग : पुरुष	फोटो उपलब्ध

797 निर्वाचक का नाम : कपूरी देवी पति का नाम: मोहन लाल गृह संख्या : 351 उम्र : 43 लिंग : महिला	KLC2153922	798 निर्वाचक का नाम : ओम प्रकाश पिता का नाम: हरिराम गृह संख्या : 351 उम्र : 37 लिंग : पुरुष	NAE0676148	799 निर्वाचक का नाम : कमला पति का नाम: ओमप्रकाश गृह संख्या : 351 उम्र : 37 लिंग : महिला	NAE0676155
800 निर्वाचक का नाम : रतना पिता का नाम: फूआ गृह संख्या : 352 उम्र : 75 लिंग : पुरुष	RJ/22/172/477121	801 निर्वाचक का नाम : भीखी पति का नाम: रतना गृह संख्या : 352 उम्र : 70 लिंग : महिला	RJ/22/172/477204	802 निर्वाचक का नाम : राजू राम पिता का नाम: रतना गृह संख्या : 352 उम्र : 53 लिंग : पुरुष	RJ/22/172/477059
803 निर्वाचक का नाम : इन्द्रा देवी पति का नाम: राजू राम गृह संख्या : 352 उम्र : 48 लिंग : महिला	NAE0786913	804 निर्वाचक का नाम : हरदान राम पिता का नाम: रतनाराम गृह संख्या : 352 उम्र : 43 लिंग : पुरुष	KLC1659507	805 निर्वाचक का नाम : बाली देवी पति का नाम: हरदानाराम गृह संख्या : 352 उम्र : 33 लिंग : महिला	NAE0861807
806 निर्वाचक का नाम : विजय कुमार पिता का नाम: राजूराम गृह संख्या : 352 उम्र : 25 लिंग : पुरुष	NAE1860832	807 निर्वाचक का नाम : भगा पिता का नाम: फूआ गृह संख्या : 353 उम्र : 85 लिंग : पुरुष	RJ/22/172/477238	808 निर्वाचक का नाम : भाणी पति का नाम: भगा गृह संख्या : 353 उम्र : 80 लिंग : महिला	RJ/22/172/477220
809 निर्वाचक का नाम : मोहन पिता का नाम: भगा गृह संख्या : 353 उम्र : 55 लिंग : पुरुष	RJ/22/172/477007	810 निर्वाचक का नाम : पुनी पति का नाम: मोहन गृह संख्या : 353 उम्र : 54 लिंग : महिला	RJ/22/172/477431	811 निर्वाचक का नाम : किशना राम पिता का नाम: भगा गृह संख्या : 353 उम्र : 50 लिंग : पुरुष	RJ/22/172/477320
812 निर्वाचक का नाम : भंवरी देवी पति का नाम: किशनाराम गृह संख्या : 353 उम्र : 43 लिंग : महिला	KLC2078814	813 निर्वाचक का नाम : नैनाराम पिता का नाम: भगाराम गृह संख्या : 353 उम्र : 43 लिंग : पुरुष	NAE0405365	814 निर्वाचक का नाम : गोपीराम पिता का नाम: भगाराम गृह संख्या : 353 उम्र : 31 लिंग : पुरुष	NAE1076686
815 निर्वाचक का नाम : पालू पति का नाम: नैनाराम गृह संख्या : 353 उम्र : 30 लिंग : महिला	NAE1139070	816 निर्वाचक का नाम : दिनेश पिता का नाम: मोहन लाल गृह संख्या : 353 उम्र : 23 लिंग : पुरुष	NAE1743095	817 निर्वाचक का नाम : श्रवण पिता का नाम: किशनाराम गृह संख्या : 353 उम्र : 22 लिंग : महिला	NAE2240497
818 निर्वाचक का नाम : केली पति का नाम: लाला गृह संख्या : 354 उम्र : 60 लिंग : महिला	RJ/22/172/477207	819 निर्वाचक का नाम : हनुमाना राम पिता का नाम: लालाराम गृह संख्या : 354 उम्र : 27 लिंग : पुरुष	NAE1600733	820 निर्वाचक का नाम : प्रकाश कुमार पिता का नाम: लालाराम गृह संख्या : 354 उम्र : 25 लिंग : पुरुष	NAE1598606
821 निर्वाचक का नाम : संगीता कुमारी पति का नाम: हनुमानाराम गृह संख्या : 354 उम्र : 25 लिंग : महिला	NAE2204287	822 निर्वाचक का नाम : संगीता माता का नाम: लाला राम गृह संख्या : 354 उम्र : 23 लिंग : महिला	NAE1943125	823 निर्वाचक का नाम : मोहन पिता का नाम: बालू राम गृह संख्या : 355 उम्र : 65 लिंग : पुरुष	NAE0786905
824 निर्वाचक का नाम : शांति पति का नाम: मोहन गृह संख्या : 355 उम्र : 63 लिंग : महिला	RJ/22/172/477270	825 निर्वाचक का नाम : भलाराम पिता का नाम: मोहनलाल गृह संख्या : 355 उम्र : 33 लिंग : पुरुष	NAE0676163	826 निर्वाचक का नाम : प्रमीला पति का नाम: भलाराम गृह संख्या : 355 उम्र : 33 लिंग : महिला	NAE0676171

827	NAE0676189	निर्वाचक का नाम : रूकमण पति का नाम: किशनाराम गृह संख्या : 355 उम्र : 33 लिंग : महिला	फोटो उपलब्ध	828	RJ/22/172/477164	निर्वाचक का नाम : बाबू लाल पिता का नाम: विरथा राम गृह संख्या : 356 उम्र : 73 लिंग : पुरुष	फोटो उपलब्ध	829	RJ/22/172/477265	निर्वाचक का नाम : रूकमण पति का नाम: बाबू लाल गृह संख्या : 356 उम्र : 70 लिंग : महिला	फोटो उपलब्ध
830	RJ/22/172/477446	निर्वाचक का नाम : रूपा पति का नाम: भागीरथ राम गृह संख्या : 356 उम्र : 51 लिंग : महिला	फोटो उपलब्ध	831	RJ/22/172/477445	निर्वाचक का नाम : भागीरथ राम पिता का नाम: बाबू लाल गृह संख्या : 356 उम्र : 45 लिंग : पुरुष	फोटो उपलब्ध	832	KLC2216554	निर्वाचक का नाम : बुद्धा राम पिता का नाम: बाबू लाल गृह संख्या : 356 उम्र : 44 लिंग : पुरुष	फोटो उपलब्ध
833	KLC2216257	निर्वाचक का नाम : नैनु देवी पति का नाम: बुद्धाराम गृह संख्या : 356 उम्र : 43 लिंग : महिला	फोटो उपलब्ध	834	NAE1876432	निर्वाचक का नाम : सुनील कुमार पिता का नाम: बुद्धाराम गृह संख्या : 356 उम्र : 21 लिंग : पुरुष	फोटो उपलब्ध	835	NAE2205037	निर्वाचक का नाम : मोनिका पिता का नाम: भागीरथ राम गृह संख्या : 356 उम्र : 19 लिंग : महिला	फोटो उपलब्ध
836	RJ/22/172/477231	निर्वाचक का नाम : रतना पिता का नाम: उदा गृह संख्या : 357 उम्र : 65 लिंग : पुरुष	फोटो उपलब्ध	837	RJ/22/172/478026	निर्वाचक का नाम : चंपा पति का नाम: रतना गृह संख्या : 357 उम्र : 60 लिंग : महिला	फोटो उपलब्ध	838	NAE0861716	निर्वाचक का नाम : रामेश्वरी पति का नाम: हरिकिशन गृह संख्या : 357 उम्र : 32 लिंग : महिला	फोटो उपलब्ध
839	NAE1076694	निर्वाचक का नाम : हरिकिशन पिता का नाम: रतनाराम गृह संख्या : 357 उम्र : 31 लिंग : पुरुष	फोटो उपलब्ध	840	NAE1256445	निर्वाचक का नाम : भंवरी देवी पति का नाम: दिनेश कुमार गृह संख्या : 357 उम्र : 31 लिंग : महिला	फोटो उपलब्ध	841	NAE1256460	निर्वाचक का नाम : देसु देवी पति का नाम: मकनाराम गृह संख्या : 357 उम्र : 30 लिंग : महिला	फोटो उपलब्ध
842	NAE1256452	निर्वाचक का नाम : बुधाराम पिता का नाम: मोहनलाल गृह संख्या : 357 उम्र : 27 लिंग : पुरुष	फोटो उपलब्ध	843	NAE1456060	निर्वाचक का नाम : दिनेश कुमार पिता का नाम: हापु राम गृह संख्या : . उम्र : 27 लिंग : पुरुष	फोटो उपलब्ध				

844	NAE1517408	निर्वाचक का नाम : भगवती पति का नाम: सोहन लाल गृह संख्या : 199 उम्र : 34 लिंग : महिला	फोटो उपलब्ध	845	RJ/22/172/477227	निर्वाचक का नाम : चिमना पिता का नाम: प्रतापा गृह संख्या : 358 उम्र : 65 लिंग : पुरुष	फोटो उपलब्ध	846	RJ/22/172/477180	निर्वाचक का नाम : चंदू पति का नाम: चिमना गृह संख्या : 358 उम्र : 60 लिंग : महिला	फोटो उपलब्ध
847	KLC2216422	निर्वाचक का नाम : ओमप्रकाश पिता का नाम: चिमनाराम गृह संख्या : 358 उम्र : 38 लिंग : पुरुष	फोटो उपलब्ध	848	NAE1179472	निर्वाचक का नाम : हीरा राम पिता का नाम: चिमना राम गृह संख्या : 358 उम्र : 34 लिंग : पुरुष	फोटो उपलब्ध	849	NAE1179522	निर्वाचक का नाम : सुगणी देवी पति का नाम: ओम प्रकाश गृह संख्या : 358 उम्र : 31 लिंग : महिला	फोटो उपलब्ध
850	RJ/22/172/477025	निर्वाचक का नाम : नरसी पिता का नाम: प्रतापा गृह संख्या : 359 उम्र : 73 लिंग : पुरुष	फोटो उपलब्ध	851	RJ/22/172/477051	निर्वाचक का नाम : नोजी पति का नाम: नरसी गृह संख्या : 359 उम्र : 65 लिंग : महिला	फोटो उपलब्ध	852	KLC2078822	निर्वाचक का नाम : शांती पति का नाम: भीखाराम गृह संख्या : 359 उम्र : 42 लिंग : महिला	फोटो उपलब्ध
853	KLC2078830	निर्वाचक का नाम : भीखा पिता का नाम: नरसीराम गृह संख्या : 359 उम्र : 42 लिंग : पुरुष	फोटो उपलब्ध	854	NAE0932418	निर्वाचक का नाम : सुरेश कुमार पिता का नाम: नरसीराम गृह संख्या : 359 उम्र : 28 लिंग : पुरुष	फोटो उपलब्ध	855	NAE2120863	निर्वाचक का नाम : बीरबल राम पिता का नाम: प्रतापा राम गृह संख्या : 360 उम्र : 55 लिंग : पुरुष	फोटो उपलब्ध
856	RJ/22/172/477171	निर्वाचक का नाम : बबी पति का नाम: बीरबलराम गृह संख्या : 360 उम्र : 54 लिंग : महिला	फोटो उपलब्ध	857	KLC2216448	निर्वाचक का नाम : दिनेश कुमार पिता का नाम: वीरबलराम गृह संख्या : 360 उम्र : 37 लिंग : पुरुष	फोटो उपलब्ध	858	NAE0676197	निर्वाचक का नाम : रमेश कुमार पिता का नाम: बीरबल राम गृह संख्या : 360 उम्र : 33 लिंग : पुरुष	फोटो उपलब्ध
859	NAE1598655	निर्वाचक का नाम : अशोक कुमार पिता का नाम: बिरबल राम गृह संख्या : 360 उम्र : 24 लिंग : पुरुष	फोटो उपलब्ध	860	NAE1859800	निर्वाचक का नाम : फूली कुमारी पति का नाम: रमेश कुमार गृह संख्या : 360 उम्र : 22 लिंग : महिला	फोटो उपलब्ध	861	NAE2132561	निर्वाचक का नाम : विमला पति का नाम: अशोक कुमार गृह संख्या : 360 उम्र : 20 लिंग : महिला	फोटो उपलब्ध
862	RJ/22/172/477083	निर्वाचक का नाम : गला पिता का नाम: प्रतापा गृह संख्या : 361 उम्र : 71 लिंग : पुरुष	फोटो उपलब्ध	863	RJ/22/172/477172	निर्वाचक का नाम : काकू पति का नाम: गला गृह संख्या : 361 उम्र : 65 लिंग : महिला	फोटो उपलब्ध	864	KLC2078848	निर्वाचक का नाम : विजयराज पिता का नाम: गल्लाराम गृह संख्या : 361 उम्र : 42 लिंग : पुरुष	फोटो उपलब्ध
865	KLC2216455	निर्वाचक का नाम : वरषादेवी पति का नाम: विजयराज गृह संख्या : 361 उम्र : 40 लिंग : महिला	फोटो उपलब्ध	# 866	NAE0437723	निर्वाचक का नाम : पुरखा राम पिता का नाम: गला राम गृह संख्या : 361 उम्र : 34 लिंग : पुरुष	फोटो उपलब्ध	867	NAE1907047	निर्वाचक का नाम : बंसती पति का नाम: पुरखा राम गृह संख्या : 361 उम्र : 30 लिंग : महिला	फोटो उपलब्ध
868	NAE1778802	निर्वाचक का नाम : रुपो पति का नाम: उकाराम गृह संख्या : 361 उम्र : 25 लिंग : महिला	फोटो उपलब्ध	869	RJ/22/172/477182	निर्वाचक का नाम : चंपा पति का नाम: छोंगा गृह संख्या : 363 उम्र : 80 लिंग : महिला	फोटो उपलब्ध	870	RJ/22/172/477228	निर्वाचक का नाम : पुनमा पिता का नाम: छोंगा गृह संख्या : 363 उम्र : 60 लिंग : पुरुष	फोटो उपलब्ध
871	RJ/22/172/477332	निर्वाचक का नाम : बाबू लाल पिता का नाम: छोंगा गृह संख्या : 363 उम्र : 53 लिंग : पुरुष	फोटो उपलब्ध	872	KLC1659515	निर्वाचक का नाम : मोहनीदेवी पति का नाम: पूनमाराम गृह संख्या : 363 उम्र : 45 लिंग : महिला	फोटो उपलब्ध	873	KLC1659523	निर्वाचक का नाम : सन्ता राम पिता का नाम: छोंगा राम गृह संख्या : 363 उम्र : 43 लिंग : पुरुष	फोटो उपलब्ध

874	NAE1543396	निर्वाचक का नाम : पेपा देवी पति का नाम: बाबू लाल गृह संख्या : 363 उम्र : 33 लिंग : महिला	फोटो उपलब्ध	875	NAE1179530	निर्वाचक का नाम : पवनी देवी पति का नाम: संता राम गृह संख्या : 363 उम्र : 30 लिंग : महिला	फोटो उपलब्ध	876	RJ/22/172/477366	निर्वाचक का नाम : अणदी पति का नाम: अचला गृह संख्या : 364 उम्र : 70 लिंग : महिला	फोटो उपलब्ध
877	RJ/22/172/477336	निर्वाचक का नाम : राजू पिता का नाम: अचला गृह संख्या : 364 उम्र : 50 लिंग : पुरुष	फोटो उपलब्ध	878	KLC1659531	निर्वाचक का नाम : सृगनीदेवी पति का नाम: राजूराम गृह संख्या : 364 उम्र : 44 लिंग : महिला	फोटो उपलब्ध	879	KLC1659549	निर्वाचक का नाम : मांगी लाल पिता का नाम: अचला राम गृह संख्या : 364 उम्र : 43 लिंग : पुरुष	फोटो उपलब्ध
880	NAE0035071	निर्वाचक का नाम : गजाराम पिता का नाम: अचलाराम गृह संख्या : 364 उम्र : 42 लिंग : पुरुष	फोटो उपलब्ध	881	KLC2216687	निर्वाचक का नाम : हेमीदेवी पति का नाम: मांगीलाल गृह संख्या : 364 उम्र : 40 लिंग : महिला	फोटो उपलब्ध	882	NAE2079317	निर्वाचक का नाम : पुरी कुमारी पति का नाम: गजा राम गृह संख्या : 364 उम्र : 26 लिंग : महिला	फोटो उपलब्ध
883	RJ/22/172/477060	निर्वाचक का नाम : सुरा पिता का नाम: अमरा गृह संख्या : 365 उम्र : 80 लिंग : पुरुष	फोटो उपलब्ध	884	KLC1659566	निर्वाचक का नाम : मांगी लाल पिता का नाम: सुरा गृह संख्या : 365 उम्र : 43 लिंग : पुरुष	फोटो उपलब्ध	885	KLC1659564	निर्वाचक का नाम : सूबटी देवी पति का नाम: मांगी लाल गृह संख्या : 365 उम्र : 43 लिंग : महिला	फोटो उपलब्ध
886	KLC2078855	निर्वाचक का नाम : श्रवण पिता का नाम: सूराराम गृह संख्या : 365 उम्र : 42 लिंग : पुरुष	फोटो उपलब्ध	887	NAE0861724	निर्वाचक का नाम : ऐलची पति का नाम: श्रवण गृह संख्या : 365 उम्र : 32 लिंग : महिला	फोटो उपलब्ध	888	RJ/22/172/477335	निर्वाचक का नाम : बाबू पिता का नाम: नाथा गृह संख्या : 366 उम्र : 60 लिंग : पुरुष	फोटो उपलब्ध
889	RJ/22/172/477331	निर्वाचक का नाम : मूली पति का नाम: बाबू गृह संख्या : 366 उम्र : 55 लिंग : महिला	फोटो उपलब्ध	890	NAE1050418	निर्वाचक का नाम : रमेश कुमार पिता का नाम: बाबूलाल गृह संख्या : 366 उम्र : 30 लिंग : पुरुष	फोटो उपलब्ध	891	NAE1870286	निर्वाचक का नाम : ओम प्रकाश पिता का नाम: बाबू राम गृह संख्या : 366 उम्र : 27 लिंग : पुरुष	फोटो उपलब्ध
892	NAE1870781	निर्वाचक का नाम : उगम कुमारी पति का नाम: ओम प्रकाश गृह संख्या : 366 उम्र : 26 लिंग : महिला	फोटो उपलब्ध	893	NAE2111854	निर्वाचक का नाम : लक्ष्मण कुमार पिता का नाम: बाबू लाल गृह संख्या : 366 उम्र : 24 लिंग : पुरुष	फोटो उपलब्ध	894	NAE2201044	निर्वाचक का नाम : भवरी कुमारी पति का नाम: रमेश कुमार गृह संख्या : 366 उम्र : 24 लिंग : महिला	फोटो उपलब्ध
895	RJ/22/172/477453	निर्वाचक का नाम : हीरा राम पिता का नाम: कोजा गृह संख्या : 367 उम्र : 60 लिंग : पुरुष	फोटो उपलब्ध	896	RJ/22/172/477454	निर्वाचक का नाम : तुलसी पति का नाम: हीरा राम गृह संख्या : 367 उम्र : 54 लिंग : महिला	फोटो उपलब्ध	897	NAE1815182	निर्वाचक का नाम : धोली देवी पति का नाम: दीपा राम गृह संख्या : 367 उम्र : 26 लिंग : महिला	फोटो उपलब्ध
898	RJ/22/172/477450	निर्वाचक का नाम : डूंगरा पिता का नाम: कोजा गृह संख्या : 368 उम्र : 70 लिंग : पुरुष	फोटो उपलब्ध	899	RJ/22/172/477451	निर्वाचक का नाम : कैसी पति का नाम: डूंगरा गृह संख्या : 368 उम्र : 60 लिंग : महिला	फोटो उपलब्ध	900	NAE1050426	निर्वाचक का नाम : भंवरलाल पिता का नाम: डूंगरा राम गृह संख्या : 368 उम्र : 30 लिंग : पुरुष	फोटो उपलब्ध
901	NAE2107308	निर्वाचक का नाम : छगन लाल पिता का नाम: डूंगरा राम गृह संख्या : 368 उम्र : 22 लिंग : पुरुष	फोटो उपलब्ध	902	RJ/22/172/477452	निर्वाचक का नाम : नरसी पिता का नाम: कोजा गृह संख्या : 369 उम्र : 65 लिंग : पुरुष	फोटो उपलब्ध	903	KLC1483684	निर्वाचक का नाम : मोहनी पति का नाम: नरसी गृह संख्या : 369 उम्र : 52 लिंग : महिला	फोटो उपलब्ध

904	NAE1256486
निर्वाचक का नाम : दिनेश कुमार पिता का नाम: नरसीराम गृह संख्या : 369 उम्र : 29 लिंग : पुरुष	फोटो उपलब्ध

905	NAE2240521
निर्वाचक का नाम : संगीता देवी पति का नाम: दिनेश कुमार गृह संख्या : 369 उम्र : 29 लिंग : महिला	फोटो उपलब्ध

906	NAE1256478
निर्वाचक का नाम : मांडू देवी पति का नाम: भंवर लाल गृह संख्या : 370 उम्र : 28 लिंग : महिला	फोटो उपलब्ध

907	RJ/22/172/478020	निर्वाचक का नाम : चुतरा पिता का नाम: छोगा गृह संख्या : 370 उम्र : 75 लिंग : पुरुष	फोटो उपलब्ध	908	RJ/22/172/477254	निर्वाचक का नाम : गोमती पति का नाम: चुतरा गृह संख्या : 370 उम्र : 70 लिंग : महिला	फोटो उपलब्ध	909	NAE1139005	निर्वाचक का नाम : पंखु पति का नाम: जालाराम गृह संख्या : 370 उम्र : 32 लिंग : महिला	फोटो उपलब्ध
910	NAE0861732	निर्वाचक का नाम : इन्द्रा पति का नाम: प्रकाश गृह संख्या : 370 उम्र : 32 लिंग : महिला	फोटो उपलब्ध	911	NAE1139013	निर्वाचक का नाम : जालाराम पिता का नाम: चुतराराम गृह संख्या : 370 उम्र : 30 लिंग : पुरुष	फोटो उपलब्ध	912	NAE1256502	निर्वाचक का नाम : पिंटा पति का नाम: पारसाराम गृह संख्या : 370 उम्र : 27 लिंग : महिला	फोटो उपलब्ध
913	RJ/22/172/477426	निर्वाचक का नाम : चुना पिता का नाम: सुजा गृह संख्या : 371 उम्र : 85 लिंग : पुरुष	फोटो उपलब्ध	914	RJ/22/172/478023	निर्वाचक का नाम : पार्वती पति का नाम: चुना गृह संख्या : 371 उम्र : 83 लिंग : महिला	फोटो उपलब्ध	915	RJ/22/172/477146	निर्वाचक का नाम : सका पिता का नाम: चुना गृह संख्या : 372 उम्र : 62 लिंग : पुरुष	फोटो उपलब्ध
916	RJ/22/172/477256	निर्वाचक का नाम : अणसी पति का नाम: सका गृह संख्या : 372 उम्र : 60 लिंग : महिला	फोटो उपलब्ध	917	NAE1416551	निर्वाचक का नाम : सुरज पति का नाम: मसरा राम गृह संख्या : 372 उम्र : 30 लिंग : महिला	फोटो उपलब्ध	918	NAE1139138	निर्वाचक का नाम : मसराराम पिता का नाम: सकाराम गृह संख्या : 372 उम्र : 28 लिंग : पुरुष	फोटो उपलब्ध
919	NAE1598697	निर्वाचक का नाम : दुर्गा राम पिता का नाम: सका राम गृह संख्या : 372 उम्र : 24 लिंग : पुरुष	फोटो उपलब्ध	920	NAE2101152	निर्वाचक का नाम : भावना पति का नाम: दुर्गा राम गृह संख्या : 372 उम्र : 23 लिंग : महिला	फोटो उपलब्ध	921	RJ/22/172/477455	निर्वाचक का नाम : नरसी पिता का नाम: चुना गृह संख्या : 373 उम्र : 60 लिंग : पुरुष	फोटो उपलब्ध
922	RJ/22/172/477255	निर्वाचक का नाम : मूंगी पति का नाम: नरसी गृह संख्या : 373 उम्र : 57 लिंग : महिला	फोटो उपलब्ध	923	NAE0861799	निर्वाचक का नाम : भंवरी पति का नाम: हरचंदराम गृह संख्या : 373 उम्र : 33 लिंग : महिला	फोटो उपलब्ध	924	NAE0861757	निर्वाचक का नाम : हरचंदराम पिता का नाम: नरसीराम गृह संख्या : 373 उम्र : 31 लिंग : पुरुष	फोटो उपलब्ध
925	NAE2102424	निर्वाचक का नाम : जगमाल राम पिता का नाम: नरसी राम गृह संख्या : 373 उम्र : 27 लिंग : पुरुष	फोटो उपलब्ध	926	NAE2101251	निर्वाचक का नाम : मीना पति का नाम: जगमाल राम गृह संख्या : 373 उम्र : 23 लिंग : महिला	फोटो उपलब्ध	927	RJ/22/172/477214	निर्वाचक का नाम : मोवनी पति का नाम: मंगला गृह संख्या : 375 उम्र : 65 लिंग : महिला	फोटो उपलब्ध
928	KLC1659572	निर्वाचक का नाम : वीरमा राम पिता का नाम: मंगलाराम गृह संख्या : 375 उम्र : 46 लिंग : पुरुष	फोटो उपलब्ध	929	KLC1802008	निर्वाचक का नाम : गोपी राम पिता का नाम: मंगलाराम गृह संख्या : 375 उम्र : 44 लिंग : पुरुष	फोटो उपलब्ध	930	KLC1659580	निर्वाचक का नाम : पीयाराम पिता का नाम: मंगलाराम गृह संख्या : 375 उम्र : 43 लिंग : पुरुष	फोटो उपलब्ध
931	KLC2078863	निर्वाचक का नाम : अणसी पति का नाम: वीरमाराम गृह संख्या : 375 उम्र : 43 लिंग : महिला	फोटो उपलब्ध	Q 932	NAE0861765	निर्वाचक का नाम : शारदा पति का नाम: पीयाराम गृह संख्या : 375 उम्र : 32 लिंग : महिला	फोटो उपलब्ध	933	RJ/22/172/477457	निर्वाचक का नाम : आसु पिता का नाम: अचला गृह संख्या : 377 उम्र : 60 लिंग : पुरुष	फोटो उपलब्ध
934	RJ/22/172/477296	निर्वाचक का नाम : मोरा पति का नाम: आसु गृह संख्या : 377 उम्र : 57 लिंग : महिला	फोटो उपलब्ध	935	KLC1659598	निर्वाचक का नाम : सांवला राम पिता का नाम: आसुराम गृह संख्या : 377 उम्र : 43 लिंग : पुरुष	फोटो उपलब्ध	936	NAE1795707	निर्वाचक का नाम : पवनी देवी पति का नाम: साँवला राम गृह संख्या : 377 उम्र : 33 लिंग : महिला	फोटो उपलब्ध

937	NAE1076744	निर्वाचक का नाम : गणपतलाल पिता का नाम: आसूराम गृह संख्या : 377 उम्र : 31 लिंग : पुरुष	फोटो उपलब्ध	938	NAE1256536	निर्वाचक का नाम : राजू राम पिता का नाम: मंगला राम गृह संख्या : 377 उम्र : 30 लिंग : पुरुष	फोटो उपलब्ध	939	NAE1813476	निर्वाचक का नाम : राम राम पिता का नाम: आसू राम गृह संख्या : 377 उम्र : 30 लिंग : पुरुष	फोटो उपलब्ध
940	NAE1076736	निर्वाचक का नाम : विमला पति का नाम: गणपतलाल गृह संख्या : 377 उम्र : 29 लिंग : महिला	फोटो उपलब्ध	941	RJ/22/172/477458	निर्वाचक का नाम : मंगला पिता का नाम: चुना गृह संख्या : 379 उम्र : 60 लिंग : पुरुष	फोटो उपलब्ध	942	KLC1659606	निर्वाचक का नाम : भंवरी देवी पति का नाम: मंगलाराम गृह संख्या : 379 उम्र : 47 लिंग : महिला	फोटो उपलब्ध
943	RJ/22/172/477213	निर्वाचक का नाम : तारी पति का नाम: पुनमा गृह संख्या : 380 उम्र : 70 लिंग : महिला	फोटो उपलब्ध	944	KLC2078871	निर्वाचक का नाम : श्रवण कुमार पिता का नाम: पूनमा राम गृह संख्या : 380 उम्र : 43 लिंग : पुरुष	फोटो उपलब्ध	945	NAE1050434	निर्वाचक का नाम : गोरधनराम पिता का नाम: पूनमाराम गृह संख्या : 380 उम्र : 34 लिंग : पुरुष	फोटो उपलब्ध
Q 946	NAE0861781	निर्वाचक का नाम : रामेश्वरी पति का नाम: जगदीश गृह संख्या : 380 उम्र : 33 लिंग : महिला	फोटो उपलब्ध	947	NAE1050442	निर्वाचक का नाम : कमला देवी पति का नाम: श्रवण कुमार गृह संख्या : 380 उम्र : 32 लिंग : महिला	फोटो उपलब्ध	948	NAE0861773	निर्वाचक का नाम : जगदीश पिता का नाम: पूनमा गृह संख्या : 380 उम्र : 31 लिंग : पुरुष	फोटो उपलब्ध
Q 949	NAE1050459	निर्वाचक का नाम : सीता देवी पति का नाम: गोरधनराम गृह संख्या : 380 उम्र : 31 लिंग : महिला	फोटो उपलब्ध	950	RJ/22/172/477144	निर्वाचक का नाम : शंकरा पिता का नाम: हडमता गृह संख्या : 381 उम्र : 60 लिंग : पुरुष	फोटो उपलब्ध	951	KLC1659614	निर्वाचक का नाम : गुलाबी पति का नाम: शंकरा गृह संख्या : 381 उम्र : 54 लिंग : महिला	फोटो उपलब्ध
952	NAE1179514	निर्वाचक का नाम : भोमा राम पिता का नाम: शंकरा राम गृह संख्या : 381 उम्र : 34 लिंग : पुरुष	फोटो उपलब्ध	953	NAE1179506	निर्वाचक का नाम : लीला देवी पति का नाम: भोमा राम गृह संख्या : 381 उम्र : 31 लिंग : महिला	फोटो उपलब्ध	954	KLC1483692	निर्वाचक का नाम : घेवा पिता का नाम: हडमता गृह संख्या : 382 उम्र : 50 लिंग : पुरुष	फोटो उपलब्ध
955	KLC1659622	निर्वाचक का नाम : कमली पति का नाम: घेवा राम गृह संख्या : 382 उम्र : 43 लिंग : महिला	फोटो उपलब्ध	956	NAE1857556	निर्वाचक का नाम : सीमा कुमारी पति का नाम: रायचंद गृह संख्या : 382 उम्र : 24 लिंग : महिला	फोटो उपलब्ध	957	NAE1857887	निर्वाचक का नाम : रायचंद पिता का नाम: घेवा राम गृह संख्या : 382 उम्र : 24 लिंग : पुरुष	फोटो उपलब्ध
958	RJ/22/172/477477	निर्वाचक का नाम : मांगी लाल पिता का नाम: भूरा गृह संख्या : 383 उम्र : 55 लिंग : पुरुष	फोटो उपलब्ध	959	RJ/22/172/477147	निर्वाचक का नाम : लाभू पिता का नाम: भूरा गृह संख्या : 383 उम्र : 53 लिंग : पुरुष	फोटो उपलब्ध	960	KLC2078889	निर्वाचक का नाम : किशनीदेवी पति का नाम: लाभूराम गृह संख्या : 383 उम्र : 45 लिंग : महिला	फोटो उपलब्ध
961	RJ/22/172/478007	निर्वाचक का नाम : बंशी लाल पिता का नाम: भूरा गृह संख्या : 384 उम्र : 60 लिंग : पुरुष	फोटो उपलब्ध	962	RJ/22/172/478033	निर्वाचक का नाम : रमका पति का नाम: बंशी लाल गृह संख्या : 384 उम्र : 55 लिंग : महिला	फोटो उपलब्ध	963	NAE1076710	निर्वाचक का नाम : नारंगी पति का नाम: भोलाराम गृह संख्या : 384 उम्र : 31 लिंग : महिला	फोटो उपलब्ध
964	NAE1139088	निर्वाचक का नाम : भलाराम पिता का नाम: बंशीलाल गृह संख्या : 384 उम्र : 30 लिंग : पुरुष	फोटो उपलब्ध	965	NAE1179456	निर्वाचक का नाम : प्रकाश कुमार पिता का नाम: बंशी लाल गृह संख्या : 384 उम्र : 28 लिंग : पुरुष	फोटो उपलब्ध	966	NAE1179423	निर्वाचक का नाम : केली देवी पति का नाम: प्रकाश कुमार गृह संख्या : 384 उम्र : 27 लिंग : महिला	फोटो उपलब्ध

967	RJ/22/172/478006	निर्वाचक का नाम : रतना पिता का नाम: भूरा गृह संख्या : 385 उम्र : 57 लिंग : पुरुष	फोटो उपलब्ध	968	RJ/22/172/477461	निर्वाचक का नाम : मोहनी पति का नाम: रतना गृह संख्या : 385 उम्र : 54 लिंग : महिला	फोटो उपलब्ध	969	NAE1138973	निर्वाचक का नाम : प्रियंका पति का नाम: शैतानराम गृह संख्या : 385 उम्र : 32 लिंग : महिला	फोटो उपलब्ध
970	NAE1179449	निर्वाचक का नाम : जेकन राम पिता का नाम: रतना राम गृह संख्या : 385 उम्र : 32 लिंग : पुरुष	फोटो उपलब्ध	971	NAE1138981	निर्वाचक का नाम : शैतानराम पिता का नाम: रतनाराम गृह संख्या : 385 उम्र : 30 लिंग : पुरुष	फोटो उपलब्ध	972	NAE1138999	निर्वाचक का नाम : बलवंतराम पिता का नाम: रतनाराम गृह संख्या : 385 उम्र : 29 लिंग : पुरुष	फोटो उपलब्ध
973	NAE1815216	निर्वाचक का नाम : मीना अन्य: जेकन गृह संख्या : 385 उम्र : 21 लिंग : पुरुष	फोटो उपलब्ध	974	RJ/22/172/477130	निर्वाचक का नाम : सुआ पति का नाम: अर्जुन गृह संख्या : 386 उम्र : 67 लिंग : महिला	फोटो उपलब्ध	975	KLC2078897	निर्वाचक का नाम : जोगा पिता का नाम: अर्जुन गृह संख्या : 386 उम्र : 43 लिंग : पुरुष	फोटो उपलब्ध
976	KLC2078905	निर्वाचक का नाम : चन्द्रा पति का नाम: जोगा गृह संख्या : 386 उम्र : 42 लिंग : महिला	फोटो उपलब्ध	977	NAE0676213	निर्वाचक का नाम : जबराराम पिता का नाम: अर्जुन राम गृह संख्या : 386 उम्र : 36 लिंग : पुरुष	फोटो उपलब्ध	978	NAE1129840	निर्वाचक का नाम : गीता पति का नाम: जबराराम गृह संख्या : 386 उम्र : 33 लिंग : महिला	फोटो उपलब्ध
979	NAE1889534	निर्वाचक का नाम : देवा राम पिता का नाम: जोगा राम गृह संख्या : 386 उम्र : 25 लिंग : पुरुष	फोटो उपलब्ध	980	NAE1889625	निर्वाचक का नाम : संगीता कुमारी पति का नाम: देवा राम गृह संख्या : 386 उम्र : 23 लिंग : महिला	फोटो उपलब्ध	981	RJ/22/172/478021	निर्वाचक का नाम : बाबू पिता का नाम: हडमता गृह संख्या : 387 उम्र : 59 लिंग : पुरुष	फोटो उपलब्ध
982	NAE0676221	निर्वाचक का नाम : घोलाराम पिता का नाम: बाबुलाल गृह संख्या : 387 उम्र : 36 लिंग : पुरुष	फोटो उपलब्ध	983	NAE0676239	निर्वाचक का नाम : मंजू पति का नाम: घोलाराम गृह संख्या : 387 उम्र : 33 लिंग : महिला	फोटो उपलब्ध	984	RJ/22/172/474123	निर्वाचक का नाम : रूगनाथराम पिता का नाम: तुलसाराम गृह संख्या : 389 उम्र : 70 लिंग : पुरुष	फोटो उपलब्ध
985	RJ/22/172/474171	निर्वाचक का नाम : शान्तिदेवी पति का नाम: रूगनाथराम गृह संख्या : 389 उम्र : 67 लिंग : महिला	फोटो उपलब्ध	986	RJ/22/172/474201	निर्वाचक का नाम : हिरो देवी पति का नाम: चन्द्र प्रकाश गृह संख्या : 389 उम्र : 60 लिंग : महिला	फोटो उपलब्ध	987	KLC1659630	निर्वाचक का नाम : ओमप्रकाश पिता का नाम: रूगनाथराम गृह संख्या : 389 उम्र : 46 लिंग : पुरुष	फोटो उपलब्ध
988	KLC2153799	निर्वाचक का नाम : परमेश्वरी पति का नाम: ओमप्रकाश गृह संख्या : 389 उम्र : 38 लिंग : महिला	फोटो उपलब्ध	989	NAE1076702	निर्वाचक का नाम : मनोज कुमार पिता का नाम: चन्द्रप्रकाश गृह संख्या : 389 उम्र : 30 लिंग : पुरुष	फोटो उपलब्ध	990	NAE1256528	निर्वाचक का नाम : प्रकाश पिता का नाम: पुतराराम गृह संख्या : 389 उम्र : 28 लिंग : पुरुष	फोटो उपलब्ध
991	NAE1256510	निर्वाचक का नाम : कमलेश कुमार पिता का नाम: चन्द्र प्रकाश गृह संख्या : 389 उम्र : 27 लिंग : पुरुष	फोटो उपलब्ध	992	NAE2198307	निर्वाचक का नाम : रूकमणि पति का नाम: मनोज कुमार गृह संख्या : 389 उम्र : 27 लिंग : महिला	फोटो उपलब्ध				

विधान सभा क्षेत्र की संख्या व नाम : 143-भीनमाल  
घटक I - परिवर्धन सूची 1 (16-12-2025 से 21-02-2026 तक)

<div style="display: flex; justify-content: space-between;"> <span>993</span> <span>3</span> </div> <p>निर्वाचक का नाम : तगी पति का नाम: साजनराम गृह संख्या : 253 उम्र : 33 लिंग : महिला</p> <p style="text-align: right;">NAE2300036</p> <div style="border: 1px solid black; width: 60px; height: 60px; margin: 0 auto; text-align: center; line-height: 60px;">फोटो उपलब्ध</div>	<div style="display: flex; justify-content: space-between;"> <span>994</span> <span>3</span> </div> <p>निर्वाचक का नाम : भजन लाल पिता का नाम: पतराम गृह संख्या : 248 उम्र : 24 लिंग : पुरुष</p> <p style="text-align: right;">NAE2300051</p> <div style="border: 1px solid black; width: 60px; height: 60px; margin: 0 auto; text-align: center; line-height: 60px;">फोटो उपलब्ध</div>	<div style="display: flex; justify-content: space-between;"> <span>995</span> <span>2</span> </div> <p>निर्वाचक का नाम : रेखा कुमारी पति का नाम: सुनील गृह संख्या : 226 उम्र : 24 लिंग : महिला</p> <p style="text-align: right;">NAE2300069</p> <div style="border: 1px solid black; width: 60px; height: 60px; margin: 0 auto; text-align: center; line-height: 60px;">फोटो उपलब्ध</div>
---	--	---

निर्वाचकों का विवरण :							
A) मतदाताओं की संख्या :							
		नामावली का प्रकार	निर्वाचक नामावली की पहचान :	मतदाताओं की संख्या :			
				पुरुष	महिला	तृतीय लिंग	कुल
I	मूल	मूल नामावली	समस्त पूरकों को समेकित करते हुए विशेष गहन पुनरीक्षण 2026 की मूल नामावली	524	468	0	992
II	घटक I - परिवर्धन सूची	पूरक 1	विशेष गहन पुनरीक्षण - 2026	1	2	0	3
III	घटक II - विलोपन सूची	पूरक 1	विशेष गहन पुनरीक्षण - 2026	0	4	0	4
IV	लिंग में संशोधन के कारण अंतर			0	0	0	0
पुनरीक्षण के बाद इस नामावली में शुद्ध निर्वाचक (I+II-III+IV)				525	466	0	991
B) संशोधनों की संख्या :							
नामावली का प्रकार		निर्वाचक नामावली की पहचान :		संशोधनों की संख्या :			
पूरक 1		विशेष गहन पुनरीक्षण - 2026		2			

निर्वाचक रजिस्ट्रीकरण अधिकारी द्वारा जारी

E2-मृत्यु, S2-स्थानांतरित, R2-दोहरी प्रविष्टि, M2-लापता, Q2-अहर्ता नहीं