

निर्वाचक नामावली 2026 S20 राजस्थान

विधान सभा क्षेत्र की संख्या , नाम व आरक्षण स्थिति : 143 - भीनमाल (सामान्य)		भाग संख्या : : 126															
संसदीय निर्वाचन क्षेत्र की संख्या, नाम व आरक्षण स्थिति, जिसमें विधान सभा निर्वाचन क्षेत्र स्थित है : 18 - जालोर (सामान्य)																	
1. पुनरीक्षण का विवरण																	
पुनरीक्षण का वर्ष :	2026	निर्वाचक नामावली की पहचान : समस्त पूरकों को समेकित करते हुए विशेष गहन पुनरीक्षण 2026 की मूल नामावली															
अर्हता तिथि :	01-01-2026																
पुनरीक्षण का स्वरूप :	विशेष गहन पुनरीक्षण - 2026																
प्रकाशन की तिथि :	21-02-2026																
2. भाग व मतदान क्षेत्र का विवरण :																	
भाग में आने वाले अनुभागों की संख्या और नाम :																	
1-आम चौराहा,थोबाऊ 2-कुम्हारो का बास,थोबाऊ 3-भीलों का बास,थोबाऊ 4-मेघवाल्लो का बास,थोबाऊ 5-नई कालोनी,थोबाऊ 6-आम चौराहा,थोबाऊ 7-बाड़ा रास्ता,थोबाऊ 8-सीभडा नाड़ी,थोबाऊ	<table style="width: 100%; border-collapse: collapse;"> <tr> <td style="width: 60%;">मुख्य शहर / मुख्य ग्राम</td> <td style="width: 40%;">: थोबाऊ</td> </tr> <tr> <td>वार्ड</td> <td>:</td> </tr> <tr> <td>पोस्ट ऑफिस</td> <td>: THOBAU BO</td> </tr> <tr> <td>पुलिस थाना</td> <td>: झाब</td> </tr> <tr> <td>तहसील</td> <td>: भीनमाल</td> </tr> <tr> <td>जिला</td> <td>: जालोर</td> </tr> <tr> <td>पिन कोड</td> <td>: 343029</td> </tr> </table>			मुख्य शहर / मुख्य ग्राम	: थोबाऊ	वार्ड	:	पोस्ट ऑफिस	: THOBAU BO	पुलिस थाना	: झाब	तहसील	: भीनमाल	जिला	: जालोर	पिन कोड	: 343029
मुख्य शहर / मुख्य ग्राम	: थोबाऊ																
वार्ड	:																
पोस्ट ऑफिस	: THOBAU BO																
पुलिस थाना	: झाब																
तहसील	: भीनमाल																
जिला	: जालोर																
पिन कोड	: 343029																
3. मतदान केंद्र का विवरण																	
मतदान केंद्र की संख्या व नाम :	मतदान केन्द्र की विशेष हैसियत (पुरुष/महिला/सामान्य) :		सामान्य														
126 - थोबाऊ																	
मतदान केंद्र का भवन व पता :	इस मतदान क्षेत्र के सहायक (ऑक्जिलियरी) मतदान केन्द्रों की संख्या :		0														
राजकीय उच्च माध्यमिक विद्यालय, बांया कमरा, थोबाऊ																	
4. मतदाताओं की संख्या :																	
आरंभिक क्रम	अंतिम क्रम	मतदाताओं की संख्या															
संख्या	संख्या	पुरुष	महिला	तृतीय लिंग	कुल												
1	979	507	469	0	976												

निर्वाचक रजिस्ट्रीकरण अधिकारी द्वारा जारी

Nazri Naksha



Google Map View

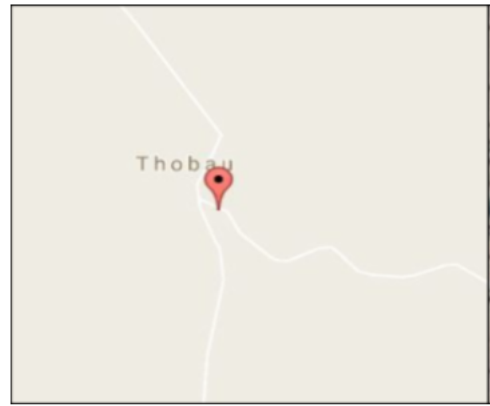

Polling Station Building Front View



Polling Station Front View



Cad View

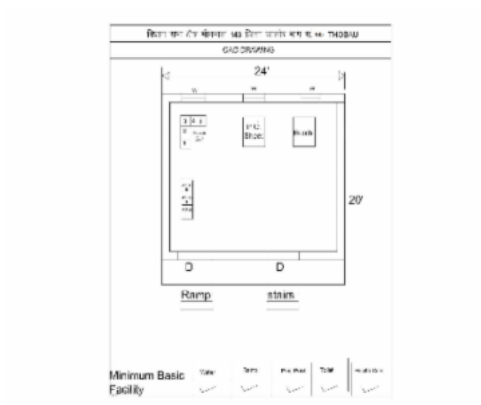

Key MAP View



1	NAE2250298	निर्वाचक का नाम : कृष्ण कुमार पिता का नाम: छगना राम गृह संख्या : 01 उम्र : 22 लिंग : पुरुष	2	NAE0437764	निर्वाचक का नाम : सुआ देवी पति का नाम: हरजीराम गृह संख्या : 2 उम्र : 66 लिंग : महिला	3	RJ/22/171/001001	निर्वाचक का नाम : मांगी लाल पिता का नाम: हरजी राम गृह संख्या : 2 उम्र : 46 लिंग : पुरुष
4	LCN1577691	निर्वाचक का नाम : हीरा देवी पति का नाम: मांगीलाल गृह संख्या : 2 उम्र : 42 लिंग : महिला	5	LCN1930288	निर्वाचक का नाम : दीपाराम पिता का नाम: हरजीराम गृह संख्या : 2 उम्र : 40 लिंग : पुरुष	6	LCN1577915	निर्वाचक का नाम : कंचन देवी पति का नाम: डोला राम गृह संख्या : 2 उम्र : 40 लिंग : महिला
7	NAE0011650	निर्वाचक का नाम : दोला राम पिता का नाम: हरजी राम गृह संख्या : 2 उम्र : 39 लिंग : पुरुष	8	NAE0437772	निर्वाचक का नाम : रीना देवी पति का नाम: दीपाराम गृह संख्या : 2 उम्र : 38 लिंग : महिला	9	NAE2103752	निर्वाचक का नाम : संजय कुमार पिता का नाम: मांगीलाल सोनी गृह संख्या : 2 उम्र : 20 लिंग : पुरुष
10	RJ/22/171/000002	निर्वाचक का नाम : जयरामदास पिता का नाम: मंगलदास गृह संख्या : 3 उम्र : 70 लिंग : पुरुष	11	RJ/22/171/000003	निर्वाचक का नाम : चोधी पति का नाम: जयरामदास गृह संख्या : 3 उम्र : 69 लिंग : महिला	12	RJ/22/171/000419	निर्वाचक का नाम : बाबूदास पिता का नाम: जयरामदास गृह संख्या : 3 उम्र : 52 लिंग : पुरुष
13	LCN1482322	निर्वाचक का नाम : कमीया पति का नाम: अलेखी गृह संख्या : 3 उम्र : 49 लिंग : महिला	14	LCN1538420	निर्वाचक का नाम : लक्ष्मी पति का नाम: बाबु गृह संख्या : 3 उम्र : 42 लिंग : महिला	15	NAE0437780	निर्वाचक का नाम : ईश्वर दास पिता का नाम: जयराम दास गृह संख्या : 3 उम्र : 33 लिंग : पुरुष
16	NAE0842138	निर्वाचक का नाम : पीथी देवी पति का नाम: ईश्वर दास गृह संख्या : 3 उम्र : 33 लिंग : महिला	17	NAE1654029	निर्वाचक का नाम : सुरेश कुमार पिता का नाम: बाबू दास गृह संख्या : 03 उम्र : 23 लिंग : पुरुष	18	NAE2004554	निर्वाचक का नाम : दिलीप वैष्णव पिता का नाम: बाबू दास गृह संख्या : 3 उम्र : 20 लिंग : पुरुष
19	RJ/22/171/000006	निर्वाचक का नाम : धाप कुंवर पति का नाम: हडमतसिंह गृह संख्या : 4 उम्र : 72 लिंग : महिला	20	LCN1220094	निर्वाचक का नाम : भीमसिंह पिता का नाम: हडमत सिंह गृह संख्या : 4 उम्र : 46 लिंग : पुरुष	21	NAE0677559	निर्वाचक का नाम : दशरथ कुंवर पति का नाम: भीम सिंह गृह संख्या : 4 उम्र : 39 लिंग : महिला
22	NAE0677567	निर्वाचक का नाम : लक्ष्मण सिंह पिता का नाम: हडमतसिंह गृह संख्या : 4 उम्र : 34 लिंग : पुरुष	23	NAE2015543	निर्वाचक का नाम : मनीषा कुंवर पति का नाम: लक्ष्मण सिंह गृह संख्या : 4 उम्र : 30 लिंग : महिला	24	NAE1854371	निर्वाचक का नाम : ब्रज पाल सिंह पिता का नाम: भीम सिंह गृह संख्या : 04 उम्र : 22 लिंग : पुरुष
25	RJ/22/171/000011	निर्वाचक का नाम : सुकी पति का नाम: तगेखां गृह संख्या : 5 उम्र : 77 लिंग : महिला	26	RJ/22/171/001028	निर्वाचक का नाम : बक्सूखां पिता का नाम: तगे खां गृह संख्या : 5 उम्र : 48 लिंग : पुरुष	27	LCN1538438	निर्वाचक का नाम : मंजु पति का नाम: बक्सूखां गृह संख्या : 5 उम्र : 46 लिंग : महिला
28	RJ/22/171/001003	निर्वाचक का नाम : देवेखां पिता का नाम: तगे खां गृह संख्या : 5 उम्र : 46 लिंग : पुरुष	29	NAE0011528	निर्वाचक का नाम : हनीफा पति का नाम: देवे खां गृह संख्या : 5 उम्र : 37 लिंग : महिला	30	NAE1893775	निर्वाचक का नाम : कलिया बानो पिता का नाम: बगसू खान गृह संख्या : 5 उम्र : 23 लिंग : महिला

31	NAE1972074	निर्वाचक का नाम : हुसैन खान पिता का नाम: देवे खान गृह संख्या : 5 उम्र : 20 लिंग : पुरुष	फोटो उपलब्ध	32	RJ/22/171/000014	निर्वाचक का नाम : सतारखां पिता का नाम: शम्भूखां गृह संख्या : 6 उम्र : 60 लिंग : पुरुष	फोटो उपलब्ध	33	RJ/22/171/001026	निर्वाचक का नाम : शाहीदा पति का नाम: सतार खां गृह संख्या : 6 उम्र : 53 लिंग : महिला	फोटो उपलब्ध
34	NAE0325084	निर्वाचक का नाम : जुबिदा बानु पति का नाम: दिनेश खां गृह संख्या : 6 उम्र : 36 लिंग : महिला	फोटो उपलब्ध	35	NAE0325068	निर्वाचक का नाम : दिनेश खां पिता का नाम: सतार खां गृह संख्या : 6 उम्र : 36 लिंग : पुरुष	फोटो उपलब्ध	36	RJ/22/171/000016	निर्वाचक का नाम : दरिया पति का नाम: बाबूखां गृह संख्या : 7 उम्र : 59 लिंग : महिला	फोटो उपलब्ध
37	LCN1577972	निर्वाचक का नाम : जबेरखां पिता का नाम: बाबूखां गृह संख्या : 7 उम्र : 39 लिंग : पुरुष	फोटो उपलब्ध	38	NAE0677021	निर्वाचक का नाम : ककर बानी पति का नाम: जबरे खा गृह संख्या : 7 उम्र : 34 लिंग : महिला	फोटो उपलब्ध	39	RJ/22/171/000017	निर्वाचक का नाम : पारसखां पिता का नाम: सम्भूखां गृह संख्या : 8 उम्र : 60 लिंग : पुरुष	फोटो उपलब्ध
40	NAE0677468	निर्वाचक का नाम : जितेन्द्र खां पिता का नाम: पारस खां गृह संख्या : 8 उम्र : 34 लिंग : पुरुष	फोटो उपलब्ध	41	NAE1551712	निर्वाचक का नाम : रफिया बानो पति का नाम: जाकीर खान गृह संख्या : 08 उम्र : 32 लिंग : महिला	फोटो उपलब्ध	42	NAE1551720	निर्वाचक का नाम : जाकीर खान पिता का नाम: पारस खान गृह संख्या : 8 उम्र : 31 लिंग : पुरुष	फोटो उपलब्ध
43	NAE1150580	निर्वाचक का नाम : सीमा बानु पति का नाम: जितेन्द्र खान गृह संख्या : 8 उम्र : 30 लिंग : महिला	फोटो उपलब्ध	44	NAE1653351	निर्वाचक का नाम : सिकंदर पिता का नाम: पारस गृह संख्या : 8 उम्र : 23 लिंग : पुरुष	फोटो उपलब्ध	45	RJ/22/171/000025	निर्वाचक का नाम : जैसेखां पिता का नाम: मोतीखां गृह संख्या : 9 उम्र : 79 लिंग : पुरुष	फोटो उपलब्ध
46	RJ/22/171/000422	निर्वाचक का नाम : कमीया पति का नाम: अलेरखां गृह संख्या : 9 उम्र : 57 लिंग : महिला	फोटो उपलब्ध	47	RJ/22/171/000420	निर्वाचक का नाम : नजीरखां पिता का नाम: जैसेखां गृह संख्या : 9 उम्र : 54 लिंग : पुरुष	फोटो उपलब्ध	48	RJ/22/171/000022	निर्वाचक का नाम : गफूरखां पिता का नाम: शंकरेखां गृह संख्या : 9 उम्र : 54 लिंग : पुरुष	फोटो उपलब्ध
49	RJ/22/171/000421	निर्वाचक का नाम : मोवन पति का नाम: नजीरखां गृह संख्या : 9 उम्र : 53 लिंग : महिला	फोटो उपलब्ध	50	RJ/22/171/000023	निर्वाचक का नाम : शान्ति पति का नाम: गफूरखां गृह संख्या : 9 उम्र : 52 लिंग : महिला	फोटो उपलब्ध	51	RJ/22/171/000024	निर्वाचक का नाम : अलेरखां पिता का नाम: शंकरेखां गृह संख्या : 9 उम्र : 52 लिंग : पुरुष	फोटो उपलब्ध
52	RJ/22/171/001004	निर्वाचक का नाम : आसूखां पिता का नाम: जैसेखां गृह संख्या : 9 उम्र : 47 लिंग : पुरुष	फोटो उपलब्ध	53	LCN1482330	निर्वाचक का नाम : रमेश पिता का नाम: जैसेखां गृह संख्या : 9 उम्र : 46 लिंग : पुरुष	फोटो उपलब्ध	# 54	LCN1333715	निर्वाचक का नाम : सरीफा बानु पति का नाम: आसूखां गृह संख्या : 9 उम्र : 42 लिंग : महिला	फोटो उपलब्ध
55	LCN1482314	निर्वाचक का नाम : जबर खां पिता का नाम: शंकर खां गृह संख्या : 9 उम्र : 42 लिंग : पुरुष	फोटो उपलब्ध	56	NAE0771824	निर्वाचक का नाम : दीरया बानु पति का नाम: रमेश खा गृह संख्या : 9 उम्र : 36 लिंग : महिला	फोटो उपलब्ध	57	NAE0677161	निर्वाचक का नाम : किली बानु पति का नाम: जबर खा गृह संख्या : 9 उम्र : 36 लिंग : महिला	फोटो उपलब्ध
58	NAE0676825	निर्वाचक का नाम : फीरोज ख पिता का नाम: मफूर खा गृह संख्या : 9 उम्र : 32 लिंग : पुरुष	फोटो उपलब्ध	59	NAE1256551	निर्वाचक का नाम : जाकिर खान पिता का नाम: अलेर खान गृह संख्या : 09 उम्र : 29 लिंग : पुरुष	फोटो उपलब्ध	60	NAE1404896	निर्वाचक का नाम : अनिया बानो पति का नाम: सबीर खान गृह संख्या : 09 उम्र : 29 लिंग : महिला	फोटो उपलब्ध

61	NAE1486026	निर्वाचक का नाम : ईपा बानो पति का नाम: अलेर खान गृह संख्या : 9 उम्र : 27 लिंग : महिला	फोटो उपलब्ध	62	NAE1486075	निर्वाचक का नाम : आरिपा बानू पिता का नाम: आसिन खां गृह संख्या : 9 उम्र : 27 लिंग : महिला	फोटो उपलब्ध	63	NAE1553080	निर्वाचक का नाम : पिंटा बानू पति का नाम: जाकीर खान गृह संख्या : 09 उम्र : 26 लिंग : महिला	फोटो उपलब्ध
64	NAE1486000	निर्वाचक का नाम : रुस्तम खान पिता का नाम: गफूर खान गृह संख्या : 9 उम्र : 25 लिंग : पुरुष	फोटो उपलब्ध	65	NAE1849645	निर्वाचक का नाम : अल्ला बक्श पिता का नाम: गनी खान गृह संख्या : 9 उम्र : 24 लिंग : पुरुष	फोटो उपलब्ध	66	NAE1849652	निर्वाचक का नाम : रोजीना बानू पति का नाम: अल्ला बक्श गृह संख्या : 9 उम्र : 24 लिंग : महिला	फोटो उपलब्ध
67	NAE2179687	निर्वाचक का नाम : रुकिया बानो पिता का नाम: नज़ीर खान गृह संख्या : 9 उम्र : 23 लिंग : महिला	फोटो उपलब्ध	68	NAE1849678	निर्वाचक का नाम : अप्शाना बानू पिता का नाम: गनी खान गृह संख्या : 9 उम्र : 22 लिंग : महिला	फोटो उपलब्ध	69	NAE2258689	निर्वाचक का नाम : अंकुश पिता का नाम: नज़ीर खान गृह संख्या : 9 उम्र : 19 लिंग : महिला	फोटो उपलब्ध
70	RJ/22/171/001016	निर्वाचक का नाम : झीणी पति का नाम: शेरखां गृह संख्या : 10 उम्र : 77 लिंग : महिला	फोटो उपलब्ध	71	RJ/22/171/000027	निर्वाचक का नाम : मूंगेखां पिता का नाम: शेरखां गृह संख्या : 10 उम्र : 54 लिंग : पुरुष	फोटो उपलब्ध	72	LCN1333723	निर्वाचक का नाम : दया पति का नाम: मूंगे खां गृह संख्या : 10 उम्र : 49 लिंग : महिला	फोटो उपलब्ध
73	LCN1662303	निर्वाचक का नाम : बक्सू खां पिता का नाम: शेर खां गृह संख्या : 10 उम्र : 41 लिंग : पुरुष	फोटो उपलब्ध	74	NAE0676866	निर्वाचक का नाम : ललीता बानू पति का नाम: बक्सू खा गृह संख्या : 10 उम्र : 36 लिंग : महिला	फोटो उपलब्ध	75	NAE1921600	निर्वाचक का नाम : आकाश खान पिता का नाम: मुंगे खान गृह संख्या : 10 उम्र : 22 लिंग : पुरुष	फोटो उपलब्ध
76	NAE2023158	निर्वाचक का नाम : मुकेश खान पिता का नाम: मुंगे खान गृह संख्या : 10 उम्र : 22 लिंग : पुरुष	फोटो उपलब्ध	77	RJ/22/171/000028	निर्वाचक का नाम : गीगेखां पिता का नाम: केसूखां गृह संख्या : 11 उम्र : 69 लिंग : पुरुष	फोटो उपलब्ध	78	RJ/22/171/000029	निर्वाचक का नाम : जबरेखां पिता का नाम: गीगेखां गृह संख्या : 11 उम्र : 52 लिंग : पुरुष	फोटो उपलब्ध
79	RJ/22/171/000476	निर्वाचक का नाम : गीताबानू पति का नाम: जबेर खां गृह संख्या : 11 उम्र : 48 लिंग : महिला	फोटो उपलब्ध	80	NAE0375204	निर्वाचक का नाम : सोकत खां पिता का नाम: गीगे खां गृह संख्या : 11 उम्र : 41 लिंग : पुरुष	फोटो उपलब्ध	81	NAE0676692	निर्वाचक का नाम : जरीया बानू पति का नाम: शोकत खां गृह संख्या : 11 उम्र : 34 लिंग : महिला	फोटो उपलब्ध
82	RJ/22/171/000031	निर्वाचक का नाम : हूकी पति का नाम: अब्दूखां गृह संख्या : 13 उम्र : 84 लिंग : महिला	फोटो उपलब्ध	83	RJ/22/171/000032	निर्वाचक का नाम : अलेरखां पिता का नाम: अब्दूखां गृह संख्या : 13 उम्र : 59 लिंग : पुरुष	फोटो उपलब्ध	84	RJ/22/171/000033	निर्वाचक का नाम : पारस खां पिता का नाम: अब्दूखां गृह संख्या : 13 उम्र : 54 लिंग : पुरुष	फोटो उपलब्ध
85	RJ/22/171/000034	निर्वाचक का नाम : हनीफखां पिता का नाम: अब्दूखां गृह संख्या : 13 उम्र : 52 लिंग : पुरुष	फोटो उपलब्ध	86	LCN1333731	निर्वाचक का नाम : हबीया बानू पति का नाम: पारस खां गृह संख्या : 13 उम्र : 49 लिंग : महिला	फोटो उपलब्ध	87	LCN1482348	निर्वाचक का नाम : बानू पति का नाम: हनीफ खां गृह संख्या : 13 उम्र : 44 लिंग : महिला	फोटो उपलब्ध
88	RJ/22/171/122078	निर्वाचक का नाम : सांवल खां पिता का नाम: अबू खां गृह संख्या : 13 उम्र : 42 लिंग : पुरुष	फोटो उपलब्ध	89	NAE0842237	निर्वाचक का नाम : प्रियंका बानू पति का नाम: सांवल खां गृह संख्या : 13 उम्र : 37 लिंग : महिला	फोटो उपलब्ध	90	NAE1448679	निर्वाचक का नाम : रुकिया बानो पिता का नाम: अलेर खान गृह संख्या : 13 उम्र : 26 लिंग : महिला	फोटो उपलब्ध

91	NAE2015436	निर्वाचक का नाम : दिनेश खान पिता का नाम: अलेखखान गृह संख्या : 13 उम्र : 23 लिंग : पुरुष	फोटो उपलब्ध	92	NAE2018869	निर्वाचक का नाम : संजय खान पिता का नाम: पारस खान गृह संख्या : 13 उम्र : 23 लिंग : पुरुष	फोटो उपलब्ध	93	NAE1853753	निर्वाचक का नाम : शिया बानू पिता का नाम: हनीफ़ खान गृह संख्या : 13 उम्र : 22 लिंग : महिला	फोटो उपलब्ध
94	NAE1927300	निर्वाचक का नाम : जावेद खॉ पिता का नाम: हनीफ़ खॉ गृह संख्या : 13 उम्र : 21 लिंग : पुरुष	फोटो उपलब्ध	95	NAE2015402	निर्वाचक का नाम : इकबाल खान पिता का नाम: अलेख खान गृह संख्या : 13 उम्र : 21 लिंग : पुरुष	फोटो उपलब्ध	96	NAE2258606	निर्वाचक का नाम : मुस्ताक़ खा पिता का नाम: हनीफ़ खान गृह संख्या : 13 उम्र : 19 लिंग : पुरुष	फोटो उपलब्ध
97	NAE0677245	निर्वाचक का नाम : नगराज सिंह पिता का नाम: जिवराज सिंह गृह संख्या : 14 उम्र : 70 लिंग : पुरुष	फोटो उपलब्ध	98	RJ/22/171/000035	निर्वाचक का नाम : दूरुगसिंह पिता का नाम: जीवराजसिंह गृह संख्या : 14 उम्र : 69 लिंग : पुरुष	फोटो उपलब्ध	99	RJ/22/171/000036	निर्वाचक का नाम : सुशीला पति का नाम: दूरुगसिंह गृह संख्या : 14 उम्र : 62 लिंग : महिला	फोटो उपलब्ध
100	NAE0677252	निर्वाचक का नाम : पवन देवी पति का नाम: नगराज गृह संख्या : 14 उम्र : 61 लिंग : महिला	फोटो उपलब्ध	101	NAE2133494	निर्वाचक का नाम : उत्तम राम पिता का नाम: भीमा राम भीमा राम गृह संख्या : Am chauraha Thobau उम्र : 56 लिंग : पुरुष	फोटो उपलब्ध	102	NAE0948331	निर्वाचक का नाम : शंकरा राम पिता का नाम: जीवारांम गृह संख्या : 14 उम्र : 55 लिंग : पुरुष	फोटो उपलब्ध
103	NAE1024090	निर्वाचक का नाम : कमला देवी पति का नाम: शकरा राम गृह संख्या : 14 उम्र : 53 लिंग : महिला	फोटो उपलब्ध	104	NAE0677260	निर्वाचक का नाम : जसोदा देवी पति का नाम: प्रहलाद गृह संख्या : 14 उम्र : 39 लिंग : महिला	फोटो उपलब्ध	105	NAE0325167	निर्वाचक का नाम : विक्रम सिंह पिता का नाम: दुर्गसिंह गृह संख्या : 14 उम्र : 38 लिंग : पुरुष	फोटो उपलब्ध
106	NAE1179787	निर्वाचक का नाम : प्रलाद राम पिता का नाम: नागराज गृह संख्या : 14 उम्र : 38 लिंग : पुरुष	फोटो उपलब्ध	107	NAE1256569	निर्वाचक का नाम : पिंटा कंवर पति का नाम: विक्रम सिंह गृह संख्या : 14 उम्र : 34 लिंग : महिला	फोटो उपलब्ध	108	NAE0842344	निर्वाचक का नाम : गंगा कुमारी पिता का नाम: नगराज गृह संख्या : 14 उम्र : 31 लिंग : महिला	फोटो उपलब्ध
109	RJ/22/171/000037	निर्वाचक का नाम : चम्पा पिता का नाम: किस्तुरा गृह संख्या : 16 उम्र : 66 लिंग : पुरुष	फोटो उपलब्ध	110	RJ/22/171/000038	निर्वाचक का नाम : सती पति का नाम: चम्पा गृह संख्या : 16 उम्र : 64 लिंग : महिला	फोटो उपलब्ध	111	RJ/22/171/000040	निर्वाचक का नाम : कसूम्बी पति का नाम: खीमा गृह संख्या : 17 उम्र : 74 लिंग : महिला	फोटो उपलब्ध
112	RJ/22/171/000041	निर्वाचक का नाम : अन्ना पिता का नाम: खीमा गृह संख्या : 17 उम्र : 53 लिंग : पुरुष	फोटो उपलब्ध	113	NAE1553031	निर्वाचक का नाम : जितेंद्र कुमार पिता का नाम: अन्नाराम गृह संख्या : 17 उम्र : 25 लिंग : पुरुष	फोटो उपलब्ध	114	NAE2177988	निर्वाचक का नाम : पायल देवी पति का नाम: दिनेश कुमार गृह संख्या : 17 उम्र : 23 लिंग : महिला	फोटो उपलब्ध
115	NAE2181907	निर्वाचक का नाम : दिनेश कुमार पिता का नाम: अना राम गृह संख्या : 17 उम्र : 22 लिंग : पुरुष	फोटो उपलब्ध	116	RJ/22/171/000044	निर्वाचक का नाम : चम्पा पति का नाम: माधा गृह संख्या : 18 उम्र : 69 लिंग : महिला	फोटो उपलब्ध	117	LCN1930676	निर्वाचक का नाम : बालक राम पिता का नाम: माधाराम गृह संख्या : 18 उम्र : 38 लिंग : पुरुष	फोटो उपलब्ध
118	NAE0397596	निर्वाचक का नाम : देशु देवी पति का नाम: बालकाराम गृह संख्या : 18 उम्र : 36 लिंग : महिला	फोटो उपलब्ध	119	NAE1099993	निर्वाचक का नाम : केली देवी पति का नाम: उकचंद गृह संख्या : 18 उम्र : 33 लिंग : महिला	फोटो उपलब्ध	120	NAE1048354	निर्वाचक का नाम : उकचंद पिता का नाम: माधाराम गृह संख्या : 18 उम्र : 31 लिंग : पुरुष	फोटो उपलब्ध

121	NAE1853456	निर्वाचक का नाम : शाहरु खान पिता का नाम: आसू खान गृह संख्या : 45 उम्र : 23 लिंग : पुरुष	फोटो उपलब्ध	122	NAE1551670	निर्वाचक का नाम : शोभा देवी पति का नाम: अरविंद कुमार गृह संख्या : 80 उम्र : 27 लिंग : महिला	फोटो उपलब्ध	123	NAE1360494	निर्वाचक का नाम : अरविंद कुमार पिता का नाम: धना राम गृह संख्या : 80 उम्र : 26 लिंग : पुरुष	फोटो उपलब्ध
124	NAE1352301	निर्वाचक का नाम : प्रकाश कुमार पिता का नाम: सांवाला राम गृह संख्या : 81 उम्र : 26 लिंग : पुरुष	फोटो उपलब्ध	125	NAE1620301	निर्वाचक का नाम : ईश्वर कुमार पिता का नाम: उदा राम गृह संख्या : 81 उम्र : 24 लिंग : पुरुष	फोटो उपलब्ध	126	NAE1838168	निर्वाचक का नाम : प्रकाश कुमार पिता का नाम: उदा राम गृह संख्या : 81 उम्र : 21 लिंग : पुरुष	फोटो उपलब्ध
127	NAE1837889	निर्वाचक का नाम : पूजा कुमारी पति का नाम: दिलीप कुमार गृह संख्या : 82 उम्र : 26 लिंग : महिला	फोटो उपलब्ध	128	NAE2231231	निर्वाचक का नाम : विशाल कुमार पिता का नाम: महेंद्र कुमार गृह संख्या : 82 उम्र : 21 लिंग : पुरुष	फोटो उपलब्ध	129	NAE1620251	निर्वाचक का नाम : डूंगरा राम पिता का नाम: मूंगा राम गृह संख्या : 83 उम्र : 39 लिंग : पुरुष	फोटो उपलब्ध
130	NAE1620285	निर्वाचक का नाम : माफ़ी देवी पति का नाम: महेंद्र कुमार गृह संख्या : 83 उम्र : 28 लिंग : महिला	फोटो उपलब्ध	131	NAE1352319	निर्वाचक का नाम : महेंद्र कुमार पिता का नाम: दिनेश कुमार गृह संख्या : 83 उम्र : 27 लिंग : पुरुष	फोटो उपलब्ध	132	NAE1352442	निर्वाचक का नाम : मुकेश कुमार पिता का नाम: छगना राम गृह संख्या : 84 उम्र : 27 लिंग : पुरुष	फोटो उपलब्ध
133	NAE1352343	निर्वाचक का नाम : प्रवीण कुमार पिता का नाम: फुला राम गृह संख्या : 84 उम्र : 26 लिंग : पुरुष	फोटो उपलब्ध	134	NAE1256577	निर्वाचक का नाम : प्रकाश कुमार पिता का नाम: वगताराम गृह संख्या : 85 उम्र : 27 लिंग : पुरुष	फोटो उपलब्ध	135	NAE1256585	निर्वाचक का नाम : रामलाल पिता का नाम: चम्पालाल गृह संख्या : 86 उम्र : 30 लिंग : पुरुष	फोटो उपलब्ध
136	NAE1352087	निर्वाचक का नाम : पिना देवी पति का नाम: सुखदेव गृह संख्या : 86 उम्र : 30 लिंग : महिला	फोटो उपलब्ध	137	NAE1256619	निर्वाचक का नाम : सुनील कुमार पिता का नाम: ओमप्रकाश गृह संख्या : 86 उम्र : 28 लिंग : पुरुष	फोटो उपलब्ध	138	NAE1256593	निर्वाचक का नाम : जोसना देवी पति का नाम: रामलाल गृह संख्या : 86 उम्र : 27 लिंग : महिला	फोटो उपलब्ध
139	NAE1256601	निर्वाचक का नाम : जितेन्द्र खान पिता का नाम: स्तर खान गृह संख्या : 86 उम्र : 27 लिंग : पुरुष	फोटो उपलब्ध	140	NAE1972223	निर्वाचक का नाम : उर्मिला कुमारी पिता का नाम: कान्तिलाल गृह संख्या : 86 उम्र : 20 लिंग : महिला	फोटो उपलब्ध	141	NAE2227890	निर्वाचक का नाम : महेंद्र कुमार पिता का नाम: साजन राम गृह संख्या : थोबाऊ उम्र : 20 लिंग : पुरुष	फोटो उपलब्ध

142	NAE1405315	निर्वाचक का नाम : सबीर खान पिता का नाम: नज़ीर खान गृह संख्या : 09 उम्र : 29 लिंग : पुरुष	फोटो उपलब्ध	143	RJ/22/171/000048	निर्वाचक का नाम : प्रभू पिता का नाम: काना गृह संख्या : 19 उम्र : 65 लिंग : पुरुष	फोटो उपलब्ध	144	RJ/22/171/000049	निर्वाचक का नाम : हीरा पिता का नाम: प्रभू गृह संख्या : 19 उम्र : 62 लिंग : महिला	फोटो उपलब्ध
145	LCN1333749	निर्वाचक का नाम : रूगनाथ पिता का नाम: प्रभू गृह संख्या : 19 उम्र : 46 लिंग : पुरुष	फोटो उपलब्ध	146	LCN1333756	निर्वाचक का नाम : कमला देवी पिता का नाम: रूगनाथ गृह संख्या : 19 उम्र : 42 लिंग : महिला	फोटो उपलब्ध	147	NAE1448695	निर्वाचक का नाम : नरेश प्रजापति पिता का नाम: प्रभू राम प्रजापति गृह संख्या : 19 उम्र : 38 लिंग : पुरुष	फोटो उपलब्ध
148	NAE1256627	निर्वाचक का नाम : गुलाबी देवी पिता का नाम: नरेश कुमार गृह संख्या : 19 उम्र : 29 लिंग : महिला	फोटो उपलब्ध	149	NAE2017671	निर्वाचक का नाम : उर्मिला कुमारी पिता का नाम: रघुनाथराम गृह संख्या : 19 उम्र : 20 लिंग : महिला	फोटो उपलब्ध	150	RJ/22/171/000423	निर्वाचक का नाम : सवा पिता का नाम: काना गृह संख्या : 20 उम्र : 79 लिंग : पुरुष	फोटो उपलब्ध
151	RJ/22/171/000424	निर्वाचक का नाम : लाछी पिता का नाम: सवा गृह संख्या : 20 उम्र : 77 लिंग : महिला	फोटो उपलब्ध	152	RJ/22/171/001011	निर्वाचक का नाम : रमकू पिता का नाम: अमरा गृह संख्या : 20 उम्र : 54 लिंग : महिला	फोटो उपलब्ध	153	RJ/22/171/000425	निर्वाचक का नाम : प्रहलाद पिता का नाम: सवा गृह संख्या : 20 उम्र : 54 लिंग : पुरुष	फोटो उपलब्ध
154	NAE1537000	निर्वाचक का नाम : अमृत सवाजी प्रजापति पिता का नाम: सवाजी गृह संख्या : 20 उम्र : 50 लिंग : पुरुष	फोटो उपलब्ध	155	LCN1482355	निर्वाचक का नाम : शान्ता पिता का नाम: प्रहलाद गृह संख्या : 20 उम्र : 49 लिंग : महिला	फोटो उपलब्ध	156	NAE1256635	निर्वाचक का नाम : दिनेश ए प्रजापति पिता का नाम: अमृत प्रजापति गृह संख्या : 20 उम्र : 30 लिंग : पुरुष	फोटो उपलब्ध
157	NAE1885078	निर्वाचक का नाम : भावना डी प्रजापति पिता का नाम: दिनेश प्रजापति गृह संख्या : 20 उम्र : 30 लिंग : महिला	फोटो उपलब्ध	158	NAE1256643	निर्वाचक का नाम : नागजी राम पिता का नाम: प्रह्लाद राम गृह संख्या : 20 उम्र : 29 लिंग : पुरुष	फोटो उपलब्ध	159	NAE1884600	निर्वाचक का नाम : हितेश प्रजापति पिता का नाम: अमृत प्रजापति गृह संख्या : 20 उम्र : 26 लिंग : पुरुष	फोटो उपलब्ध
160	NAE1892462	निर्वाचक का नाम : मनु प्रजापति पिता का नाम: हितेश प्रजापति गृह संख्या : 20 उम्र : 25 लिंग : महिला	फोटो उपलब्ध	161	NAE2037984	निर्वाचक का नाम : बाबू लाल पिता का नाम: प्रह्लाद राम गृह संख्या : 20 उम्र : 24 लिंग : पुरुष	फोटो उपलब्ध	162	NAE2017648	निर्वाचक का नाम : कविता कुमारी पिता का नाम: प्रह्लाद राम गृह संख्या : 20 उम्र : 21 लिंग : महिला	फोटो उपलब्ध
163	NAE1998236	निर्वाचक का नाम : अनिता कुमारी पिता का नाम: प्रह्लाद राम प्रजापति गृह संख्या : 20 उम्र : 20 लिंग : महिला	फोटो उपलब्ध	164	RJ/22/171/000051	निर्वाचक का नाम : रणछोडा पिता का नाम: काना गृह संख्या : 21 उम्र : 75 लिंग : पुरुष	फोटो उपलब्ध	165	RJ/22/171/000052	निर्वाचक का नाम : सीता पिता का नाम: रणछोडा गृह संख्या : 21 उम्र : 73 लिंग : महिला	फोटो उपलब्ध
166	NAE0070938	निर्वाचक का नाम : लक्ष्मण पिता का नाम: रणछोडा गृह संख्या : 21 उम्र : 42 लिंग : पुरुष	फोटो उपलब्ध	167	NAE0070920	निर्वाचक का नाम : सुखदेव पिता का नाम: रणछोडा गृह संख्या : 21 उम्र : 41 लिंग : पुरुष	फोटो उपलब्ध	168	NAE0070896	निर्वाचक का नाम : पावनी देवी पिता का नाम: लक्ष्मणाराम गृह संख्या : 21 उम्र : 41 लिंग : महिला	फोटो उपलब्ध
169	NAE0070912	निर्वाचक का नाम : देसु पिता का नाम: सुखदेव गृह संख्या : 21 उम्र : 37 लिंग : महिला	फोटो उपलब्ध	170	RJ/22/171/000053	निर्वाचक का नाम : हीरा पिता का नाम: रावता गृह संख्या : 22 उम्र : 69 लिंग : पुरुष	फोटो उपलब्ध	171	NAE0070854	निर्वाचक का नाम : तेजाराम पिता का नाम: हीरा गृह संख्या : 22 उम्र : 40 लिंग : पुरुष	फोटो उपलब्ध

172	NAE0070847	निर्वाचक का नाम : कसनी पति का नाम: तेजाराम गृह संख्या : 22 उम्र : 37 लिंग : महिला	फोटो उपलब्ध	173	NAE0677518	निर्वाचक का नाम : पांचू पति का नाम: बलदेव गृह संख्या : 22 उम्र : 37 लिंग : महिला	फोटो उपलब्ध	174	NAE0396747	निर्वाचक का नाम : बलदेव पिता का नाम: हीराराम गृह संख्या : 22 उम्र : 36 लिंग : पुरुष	फोटो उपलब्ध
175	NAE0677492	निर्वाचक का नाम : मूलाराम पिता का नाम: हीराराम गृह संख्या : 22 उम्र : 33 लिंग : पुरुष	फोटो उपलब्ध	176	NAE2172609	निर्वाचक का नाम : कविता कुमारी पिता का नाम: तेजा राम गृह संख्या : 22 उम्र : 21 लिंग : महिला	फोटो उपलब्ध	177	RJ/22/171/000055	निर्वाचक का नाम : चाम्पा पिता का नाम: रावता गृह संख्या : 23 उम्र : 74 लिंग : पुरुष	फोटो उपलब्ध
178	RJ/22/171/000056	निर्वाचक का नाम : लीला पति का नाम: चाम्पा गृह संख्या : 23 उम्र : 72 लिंग : महिला	फोटो उपलब्ध	# 179	NAE0011908	निर्वाचक का नाम : सोना राम चौपाराम प्रजापत पिता का नाम: चाम्पा गृह संख्या : 23 उम्र : 52 लिंग : पुरुष	फोटो उपलब्ध	180	LCN1577725	निर्वाचक का नाम : पारबती पति का नाम: सोना गृह संख्या : 23 उम्र : 48 लिंग : महिला	फोटो उपलब्ध
181	LCN1577733	निर्वाचक का नाम : नमू पति का नाम: रामा गृह संख्या : 23 उम्र : 42 लिंग : महिला	फोटो उपलब्ध	182	NAE0070946	निर्वाचक का नाम : गिरधारी पिता का नाम: सोपा गृह संख्या : 23 उम्र : 39 लिंग : पुरुष	फोटो उपलब्ध	183	NAE0842310	निर्वाचक का नाम : कमला देवी पति का नाम: गिरधारी राम गृह संख्या : 23 उम्र : 35 लिंग : महिला	फोटो उपलब्ध
184	RJ/22/171/000057	निर्वाचक का नाम : भूदरा पिता का नाम: जीवा गृह संख्या : 24 उम्र : 75 लिंग : पुरुष	फोटो उपलब्ध	185	RJ/22/171/000059	निर्वाचक का नाम : वरजांगा पिता का नाम: भूदरा गृह संख्या : 24 उम्र : 55 लिंग : पुरुष	फोटो उपलब्ध	186	RJ/22/171/000426	निर्वाचक का नाम : लंवगा पति का नाम: वरजांगा गृह संख्या : 24 उम्र : 55 लिंग : महिला	फोटो उपलब्ध
187	NAE2030047	निर्वाचक का नाम : शोभा देवी पति का नाम: वाला राम गृह संख्या : 24 उम्र : 52 लिंग : महिला	फोटो उपलब्ध	188	NAE2030039	निर्वाचक का नाम : वाला राम पति का नाम: भूदरा गृह संख्या : 24 उम्र : 50 लिंग : पुरुष	फोटो उपलब्ध	189	NAE0200972	निर्वाचक का नाम : कृष्ण कुमार पिता का नाम: भुदराराम गृह संख्या : 24 उम्र : 36 लिंग : पुरुष	फोटो उपलब्ध
190	NAE1256650	निर्वाचक का नाम : नीतू देवी पति का नाम: कृष्ण कुमार गृह संख्या : 24 उम्र : 30 लिंग : महिला	फोटो उपलब्ध	191	NAE2214765	निर्वाचक का नाम : भावना कुमारी पिता का नाम: वरजांगा राम गृह संख्या : 24 उम्र : 19 लिंग : महिला	फोटो उपलब्ध	192	RJ/22/171/000427	निर्वाचक का नाम : आइदान पिता का नाम: नेथी गृह संख्या : 25 उम्र : 69 लिंग : पुरुष	फोटो उपलब्ध
193	RJ/22/171/000061	निर्वाचक का नाम : कस्तू पति का नाम: आइदान गृह संख्या : 25 उम्र : 67 लिंग : महिला	फोटो उपलब्ध	194	NAE0677088	निर्वाचक का नाम : खंगाराराम पिता का नाम: आईदान राम गृह संख्या : 25 उम्र : 34 लिंग : पुरुष	फोटो उपलब्ध	195	NAE1256668	निर्वाचक का नाम : दूदाराम पिता का नाम: आइदानराम गृह संख्या : 25 उम्र : 31 लिंग : पुरुष	फोटो उपलब्ध
196	NAE1963396	निर्वाचक का नाम : संगीता देवी पति का नाम: खंगारा राम गृह संख्या : 25 उम्र : 23 लिंग : महिला	फोटो उपलब्ध	197	RJ/22/171/000062	निर्वाचक का नाम : जोगा पिता का नाम: नेथी गृह संख्या : 26 उम्र : 61 लिंग : पुरुष	फोटो उपलब्ध	198	RJ/22/171/000063	निर्वाचक का नाम : नेनू पति का नाम: जोगा गृह संख्या : 26 उम्र : 59 लिंग : महिला	फोटो उपलब्ध
199	RJ/22/171/000064	निर्वाचक का नाम : हरदा पिता का नाम: नेथी गृह संख्या : 26 उम्र : 59 लिंग : पुरुष	फोटो उपलब्ध	200	NAE1150507	निर्वाचक का नाम : भावाराम पिता का नाम: जोगाराम गृह संख्या : 26 उम्र : 30 लिंग : पुरुष	फोटो उपलब्ध	201	NAE1406164	निर्वाचक का नाम : पंखू देवी पति का नाम: भावा राम गृह संख्या : 26 उम्र : 29 लिंग : महिला	फोटो उपलब्ध

202	NAE1150515	निर्वाचक का नाम : देवाराम पिता का नाम: जोगाराम गृह संख्या : 26 उम्र : 28 लिंग : पुरुष	फोटो उपलब्ध	203	NAE1882463	निर्वाचक का नाम : प्रेमा राम पिता का नाम: जोगा राम गृह संख्या : 26 उम्र : 23 लिंग : पुरुष	फोटो उपलब्ध	204	RJ/22/171/000066	निर्वाचक का नाम : नरसी पिता का नाम: माधा गृह संख्या : 27 उम्र : 69 लिंग : पुरुष	फोटो उपलब्ध
205	RJ/22/171/000428	निर्वाचक का नाम : चूकी पति का नाम: नरसी गृह संख्या : 27 उम्र : 68 लिंग : महिला	फोटो उपलब्ध	206	NAE1485937	निर्वाचक का नाम : वचना राम पिता का नाम: नरसी राम गृह संख्या : 27 उम्र : 33 लिंग : पुरुष	फोटो उपलब्ध	207	NAE1405513	निर्वाचक का नाम : विरमा राम पिता का नाम: नरसी राम गृह संख्या : 27 उम्र : 29 लिंग : पुरुष	फोटो उपलब्ध
208	NAE1485945	निर्वाचक का नाम : सीता देवी पति का नाम: वचना राम गृह संख्या : 27 उम्र : 27 लिंग : महिला	फोटो उपलब्ध	209	NAE2017564	निर्वाचक का नाम : प्रकाश कुमार पिता का नाम: नरसी राम गृह संख्या : 27 उम्र : 23 लिंग : पुरुष	फोटो उपलब्ध	210	RJ/22/171/000067	निर्वाचक का नाम : असकरखां पिता का नाम: रहमानखां गृह संख्या : 28 उम्र : 74 लिंग : पुरुष	फोटो उपलब्ध
211	RJ/22/171/001020	निर्वाचक का नाम : हविया पति का नाम: असकरखां गृह संख्या : 28 उम्र : 70 लिंग : महिला	फोटो उपलब्ध	212	LCN1538446	निर्वाचक का नाम : नसार खां पिता का नाम: रहमान खां गृह संख्या : 28 उम्र : 44 लिंग : पुरुष	फोटो उपलब्ध	213	NAE0677609	निर्वाचक का नाम : रसूल खां पिता का नाम: असकर खां गृह संख्या : 28 उम्र : 35 लिंग : पुरुष	फोटो उपलब्ध
214	NAE0677716	निर्वाचक का नाम : फरीदाबानू पति का नाम: रसूल खां गृह संख्या : 28 उम्र : 33 लिंग : महिला	फोटो उपलब्ध	215	NAE1486117	निर्वाचक का नाम : उल्फत बानू पति का नाम: शौकत खां गृह संख्या : 28 उम्र : 31 लिंग : महिला	फोटो उपलब्ध	216	NAE1406107	निर्वाचक का नाम : मेहबूब खां पिता का नाम: असकर खां गृह संख्या : 28 उम्र : 26 लिंग : पुरुष	फोटो उपलब्ध
217	RJ/22/171/000429	निर्वाचक का नाम : इब्राहीम खां पिता का नाम: रहमानखां गृह संख्या : 29 उम्र : 59 लिंग : पुरुष	फोटो उपलब्ध	218	LCN1930692	निर्वाचक का नाम : जरीना बानू पति का नाम: इब्राहीम गृह संख्या : 29 उम्र : 43 लिंग : महिला	फोटो उपलब्ध	219	NAE0677203	निर्वाचक का नाम : जुबाबसू पति का नाम: निसार खा गृह संख्या : 29 उम्र : 42 लिंग : महिला	फोटो उपलब्ध
220	NAE1256692	निर्वाचक का नाम : शोकहत खान पिता का नाम: असकर खान गृह संख्या : 29 उम्र : 28 लिंग : पुरुष	फोटो उपलब्ध	221	NAE1553072	निर्वाचक का नाम : कादर खान पिता का नाम: इब्राहिम खान गृह संख्या : 29 उम्र : 25 लिंग : पुरुष	फोटो उपलब्ध	222	NAE1787720	निर्वाचक का नाम : रईसा बानो पति का नाम: कादर खान गृह संख्या : 29 उम्र : 24 लिंग : महिला	फोटो उपलब्ध
223	NAE1800473	निर्वाचक का नाम : अमरुदिन खान पिता का नाम: इब्राहिम खान गृह संख्या : 29 उम्र : 22 लिंग : पुरुष	फोटो उपलब्ध	224	RJ/22/171/000069	निर्वाचक का नाम : अनवरखां पिता का नाम: अहमदखां गृह संख्या : 30 उम्र : 64 लिंग : पुरुष	फोटो उपलब्ध	225	RJ/22/171/001021	निर्वाचक का नाम : रतन पति का नाम: अनवर खां गृह संख्या : 30 उम्र : 59 लिंग : महिला	फोटो उपलब्ध
226	RJ/22/171/000070	निर्वाचक का नाम : गीगेखां पिता का नाम: अहमदखां गृह संख्या : 30 उम्र : 59 लिंग : पुरुष	फोटो उपलब्ध	227	NAE0201038	निर्वाचक का नाम : बिछु बानो पिता का नाम: अहमद खां गृह संख्या : 30 उम्र : 58 लिंग : महिला	फोटो उपलब्ध	228	RJ/22/171/000071	निर्वाचक का नाम : नूरी पति का नाम: गीगे खां गृह संख्या : 30 उम्र : 56 लिंग : महिला	फोटो उपलब्ध
229	NAE0201046	निर्वाचक का नाम : साबीर खां पिता का नाम: बिछु बानो गृह संख्या : 30 उम्र : 37 लिंग : पुरुष	फोटो उपलब्ध	230	NAE0972257	निर्वाचक का नाम : शेरू खान पिता का नाम: गीगेखान गृह संख्या : 30 उम्र : 30 लिंग : पुरुष	फोटो उपलब्ध	231	NAE0972265	निर्वाचक का नाम : रूकसाना बानू पति का नाम: शेरू खान गृह संख्या : 30 उम्र : 30 लिंग : महिला	फोटो उपलब्ध

232	NAE1404987	निर्वाचक का नाम : जुबीना बानु पति का नाम: सबीर खान गृह संख्या : 30 उम्र : 30 लिंग : महिला	फोटो उपलब्ध	233	NAE1553288	निर्वाचक का नाम : इकबाल खान पिता का नाम: गीगे खान गृह संख्या : 30 उम्र : 28 लिंग : पुरुष	फोटो उपलब्ध	234	NAE1553312	निर्वाचक का नाम : रूबिया बानू पति का नाम: इकबाल खान गृह संख्या : 30 उम्र : 26 लिंग : महिला	फोटो उपलब्ध
235	RJ/22/171/000073	निर्वाचक का नाम : केवला पिता का नाम: करना गृह संख्या : 31 उम्र : 59 लिंग : पुरुष	फोटो उपलब्ध	236	RJ/22/171/000074	निर्वाचक का नाम : प्रभी पति का नाम: केवला गृह संख्या : 31 उम्र : 57 लिंग : महिला	फोटो उपलब्ध	237	NAE1256676	निर्वाचक का नाम : सागर देवी पति का नाम: बगदाराम गृह संख्या : 31 उम्र : 27 लिंग : महिला	फोटो उपलब्ध
238	NAE1256684	निर्वाचक का नाम : बगदाराम पिता का नाम: केवलाराम गृह संख्या : 31 उम्र : 27 लिंग : पुरुष	फोटो उपलब्ध	239	NAE1352053	निर्वाचक का नाम : हनुमान राम पिता का नाम: केवला राम गृह संख्या : 31 उम्र : 26 लिंग : पुरुष	फोटो उपलब्ध	240	NAE1869957	निर्वाचक का नाम : उत्तम कुमार पिता का नाम: रमेश कुमार गृह संख्या : 55 उम्र : 25 लिंग : पुरुष	फोटो उपलब्ध

241	NAE1485564	निर्वाचक का नाम : विक्रम खां पिता का नाम: मंगे खां गृह संख्या : 10 उम्र : 26 लिंग : पुरुष	फोटो उपलब्ध	242	RJ/22/171/000432	निर्वाचक का नाम : जुंजा पिता का नाम: रावता गृह संख्या : 32 उम्र : 79 लिंग : पुरुष	फोटो उपलब्ध	243	NAE1615517	निर्वाचक का नाम : लून करण पिता का नाम: सतराम दास गृह संख्या : 32 उम्र : 66 लिंग : पुरुष	फोटो उपलब्ध
244	RJ/22/171/000225	निर्वाचक का नाम : भगवती पति का नाम: लूणकरण गृह संख्या : 32 उम्र : 65 लिंग : महिला	फोटो उपलब्ध	245	LCN1538453	निर्वाचक का नाम : राजेश कुमार पिता का नाम: लूणकरण गृह संख्या : 32 उम्र : 45 लिंग : पुरुष	फोटो उपलब्ध	E 246	LCN1333764	निर्वाचक का नाम : श्रवण पिता का नाम: जुजा गृह संख्या : 32 उम्र : 43 लिंग : पुरुष	फोटो उपलब्ध
247	LCN1333772	निर्वाचक का नाम : गलू पति का नाम: श्रवण गृह संख्या : 32 उम्र : 42 लिंग : महिला	फोटो उपलब्ध	248	LCN1662220	निर्वाचक का नाम : पुष्पा देवी पति का नाम: राजेश कुमार गृह संख्या : 32 उम्र : 39 लिंग : महिला	फोटो उपलब्ध	249	NAE0200964	निर्वाचक का नाम : विक्रम कुमार पिता का नाम: लूणकरण गृह संख्या : 32 उम्र : 37 लिंग : पुरुष	फोटो उपलब्ध
250	NAE1533272	निर्वाचक का नाम : अंजु देवी पति का नाम: विक्रम कुमार गृह संख्या : 32 उम्र : 26 लिंग : महिला	फोटो उपलब्ध	251	RJ/22/171/000077	निर्वाचक का नाम : गंगदा पिता का नाम: ओखा गृह संख्या : 33 उम्र : 64 लिंग : पुरुष	फोटो उपलब्ध	252	RJ/22/171/000433	निर्वाचक का नाम : रेशमा पति का नाम: गंगदा गृह संख्या : 33 उम्र : 62 लिंग : महिला	फोटो उपलब्ध
253	RJ/22/171/000434	निर्वाचक का नाम : बल्लू पिता का नाम: ओखा गृह संख्या : 33 उम्र : 54 लिंग : पुरुष	फोटो उपलब्ध	254	NAE0324970	निर्वाचक का नाम : केली देवी पति का नाम: बलूराम गृह संख्या : 33 उम्र : 43 लिंग : महिला	फोटो उपलब्ध	255	NAE1352228	निर्वाचक का नाम : अणसी देवी पति का नाम: रमेश कुमार गृह संख्या : 33 उम्र : 34 लिंग : महिला	फोटो उपलब्ध
256	NAE1352186	निर्वाचक का नाम : रमेश कुमार पिता का नाम: गंगदा राम गृह संख्या : 33 उम्र : 34 लिंग : पुरुष	फोटो उपलब्ध	257	NAE1417765	निर्वाचक का नाम : गोवा राम पिता का नाम: गंगदा राम गृह संख्या : 33 उम्र : 32 लिंग : पुरुष	फोटो उपलब्ध	258	NAE1445741	निर्वाचक का नाम : सोहन देवी पति का नाम: गोवाराम गृह संख्या : 33 उम्र : 26 लिंग : महिला	फोटो उपलब्ध
259	RJ/22/171/000078	निर्वाचक का नाम : सरदार पिता का नाम: रावता गृह संख्या : 34 उम्र : 72 लिंग : पुरुष	फोटो उपलब्ध	260	RJ/22/171/000079	निर्वाचक का नाम : सोहनी पति का नाम: सरदार गृह संख्या : 34 उम्र : 69 लिंग : महिला	फोटो उपलब्ध	261	LCN1564822	निर्वाचक का नाम : डुंगराराम पिता का नाम: सरदार गृह संख्या : 34 उम्र : 42 लिंग : पुरुष	फोटो उपलब्ध
262	NAE0222018	निर्वाचक का नाम : जबराराम पिता का नाम: सरदार गृह संख्या : 34 उम्र : 40 लिंग : पुरुष	फोटो उपलब्ध	263	NAE0222000	निर्वाचक का नाम : देबु पति का नाम: डुगरा गृह संख्या : 34 उम्र : 37 लिंग : महिला	फोटो उपलब्ध	264	NAE0325019	निर्वाचक का नाम : तेजु पति का नाम: जबरा गृह संख्या : 34 उम्र : 37 लिंग : महिला	फोटो उपलब्ध
265	NAE0972406	निर्वाचक का नाम : लुम्भाराम पिता का नाम: सरदाराराम गृह संख्या : 34 उम्र : 35 लिंग : पुरुष	फोटो उपलब्ध	266	NAE0972414	निर्वाचक का नाम : ऐलसी देवी पति का नाम: लुम्भाराम गृह संख्या : 34 उम्र : 30 लिंग : महिला	फोटो उपलब्ध	267	RJ/22/171/000081	निर्वाचक का नाम : कसूबी पति का नाम: पूतमा गृह संख्या : 35 उम्र : 99 लिंग : महिला	फोटो उपलब्ध
268	RJ/22/171/000082	निर्वाचक का नाम : हंसा पिता का नाम: पूतमा गृह संख्या : 35 उम्र : 69 लिंग : पुरुष	फोटो उपलब्ध	269	RJ/22/171/000435	निर्वाचक का नाम : मारडी पति का नाम: हंसा गृह संख्या : 35 उम्र : 67 लिंग : महिला	फोटो उपलब्ध	270	RJ/22/171/001052	निर्वाचक का नाम : भबूता पिता का नाम: पूतमा गृह संख्या : 35 उम्र : 62 लिंग : पुरुष	फोटो उपलब्ध

271	RJ/22/171/001053	निर्वाचक का नाम : हूगी पति का नाम: भबूता गृह संख्या : 35 उम्र : 59 लिंग : महिला	फोटो उपलब्ध	272	RJ/22/171/000083	निर्वाचक का नाम : मोका पिता का नाम: पूनमा गृह संख्या : 35 उम्र : 52 लिंग : पुरुष	फोटो उपलब्ध	273	LCN1333780	निर्वाचक का नाम : मीरा पति का नाम: मोका गृह संख्या : 35 उम्र : 49 लिंग : महिला	फोटो उपलब्ध
274	NAE0397448	निर्वाचक का नाम : लाभूराम पिता का नाम: हंसाराम गृह संख्या : 35 उम्र : 38 लिंग : पुरुष	फोटो उपलब्ध	275	NAE1352137	निर्वाचक का नाम : पार्वती देवी पति का नाम: लाभू राम गृह संख्या : 35 उम्र : 36 लिंग : महिला	फोटो उपलब्ध	276	NAE0842153	निर्वाचक का नाम : मफी देवी पति का नाम: विरमाराम गृह संख्या : 35 उम्र : 33 लिंग : महिला	फोटो उपलब्ध
277	NAE1404938	निर्वाचक का नाम : विरमा राम पिता का नाम: हंसा राम गृह संख्या : 35 उम्र : 33 लिंग : पुरुष	फोटो उपलब्ध	278	NAE1256700	निर्वाचक का नाम : मुकेश कुमार पिता का नाम: भभूता राम गृह संख्या : 35 उम्र : 30 लिंग : पुरुष	फोटो उपलब्ध	279	NAE1352251	निर्वाचक का नाम : गली देवी पति का नाम: मुकेश कुमार गृह संख्या : 35 उम्र : 28 लिंग : महिला	फोटो उपलब्ध
280	RJ/22/171/000085	निर्वाचक का नाम : सिता पति का नाम: पदमा गृह संख्या : 36 उम्र : 69 लिंग : महिला	फोटो उपलब्ध	281	RJ/22/171/000117	निर्वाचक का नाम : रेशमा पति का नाम: मूला गृह संख्या : 36 उम्र : 56 लिंग : महिला	फोटो उपलब्ध	282	LCN1333798	निर्वाचक का नाम : वाला पिता का नाम: पदमा गृह संख्या : 36 उम्र : 42 लिंग : पुरुष	फोटो उपलब्ध
283	NAE1024108	निर्वाचक का नाम : अन्तरी देवी पति का नाम: बालाराम गृह संख्या : 36 उम्र : 40 लिंग : महिला	फोटो उपलब्ध	284	NAE0677583	निर्वाचक का नाम : भूटाराम पिता का नाम: मूलाराम गृह संख्या : 36 उम्र : 39 लिंग : पुरुष	फोटो उपलब्ध	285	NAE0687445	निर्वाचक का नाम : मणी देवी पति का नाम: भूटाराम गृह संख्या : 36 उम्र : 35 लिंग : महिला	फोटो उपलब्ध
286	RJ/22/171/001024	निर्वाचक का नाम : तेजा पिता का नाम: मसरा गृह संख्या : 37 उम्र : 56 लिंग : पुरुष	फोटो उपलब्ध	287	RJ/22/171/000087	निर्वाचक का नाम : अन्तरी पति का नाम: तेजा गृह संख्या : 37 उम्र : 54 लिंग : महिला	फोटो उपलब्ध	288	LCN1333806	निर्वाचक का नाम : रमेश पिता का नाम: मसरा गृह संख्या : 37 उम्र : 43 लिंग : पुरुष	फोटो उपलब्ध
289	NAE0676981	निर्वाचक का नाम : देशु देवी पति का नाम: रमेश गृह संख्या : 37 उम्र : 42 लिंग : महिला	फोटो उपलब्ध	290	NAE0676932	निर्वाचक का नाम : राजुराम पिता का नाम: तेजाराम गृह संख्या : 37 उम्र : 32 लिंग : पुरुष	फोटो उपलब्ध	291	NAE1092980	निर्वाचक का नाम : गोमती देवी पति का नाम: राजुराम गृह संख्या : 37 उम्र : 31 लिंग : महिला	फोटो उपलब्ध
292	NAE1417864	निर्वाचक का नाम : गणपत राम पिता का नाम: तेजा राम गृह संख्या : 37 उम्र : 30 लिंग : पुरुष	फोटो उपलब्ध	293	NAE1417898	निर्वाचक का नाम : गीता देवी पति का नाम: गणपत राम गृह संख्या : 37 उम्र : 29 लिंग : महिला	फोटो उपलब्ध	294	RJ/22/171/000088	निर्वाचक का नाम : रामा पिता का नाम: वगता गृह संख्या : 38 उम्र : 61 लिंग : पुरुष	फोटो उपलब्ध
295	RJ/22/171/000438	निर्वाचक का नाम : डेली पति का नाम: रामा गृह संख्या : 38 उम्र : 59 लिंग : महिला	फोटो उपलब्ध	296	RJ/22/171/000441	निर्वाचक का नाम : फूला पिता का नाम: वगता गृह संख्या : 38 उम्र : 57 लिंग : पुरुष	फोटो उपलब्ध	297	RJ/22/171/000442	निर्वाचक का नाम : गुलाबी पति का नाम: फूला गृह संख्या : 38 उम्र : 55 लिंग : महिला	फोटो उपलब्ध
298	RJ/22/171/000443	निर्वाचक का नाम : ठाकरी पिता का नाम: वगता गृह संख्या : 38 उम्र : 55 लिंग : पुरुष	फोटो उपलब्ध	299	RJ/22/171/000444	निर्वाचक का नाम : वैरसी पिता का नाम: वगता गृह संख्या : 38 उम्र : 53 लिंग : पुरुष	फोटो उपलब्ध	300	LCN1930890	निर्वाचक का नाम : सुआ पति का नाम: ठाकरी गृह संख्या : 38 उम्र : 50 लिंग : महिला	फोटो उपलब्ध

301	LCN1564855	निर्वाचक का नाम : जबरा पिता का नाम: वगता गृह संख्या : 38 उम्र : 42 लिंग : पुरुष	फोटो उपलब्ध	302	LCN1564939	निर्वाचक का नाम : हबी पति का नाम: जबरा गृह संख्या : 38 उम्र : 42 लिंग : महिला	फोटो उपलब्ध	303	NAE0842120	निर्वाचक का नाम : सोरम देवी पति का नाम: वेरसीराम गृह संख्या : 38 उम्र : 37 लिंग : महिला	फोटो उपलब्ध
304	NAE0687437	निर्वाचक का नाम : रामचन्द्र पिता का नाम: रामाराम गृह संख्या : 38 उम्र : 36 लिंग : पुरुष	फोटो उपलब्ध	305	NAE0677757	निर्वाचक का नाम : पंखी देवी पति का नाम: रायचन्द्रराम गृह संख्या : 38 उम्र : 34 लिंग : महिला	फोटो उपलब्ध	306	NAE0972455	निर्वाचक का नाम : पीथाराम पिता का नाम: दलाराम गृह संख्या : 38 उम्र : 33 लिंग : पुरुष	फोटो उपलब्ध
307	NAE1179654	निर्वाचक का नाम : उगम् देवी पति का नाम: नरपतराम गृह संख्या : 38 उम्र : 31 लिंग : महिला	फोटो उपलब्ध	308	NAE0972463	निर्वाचक का नाम : नरपतराम पिता का नाम: दलाराम गृह संख्या : 38 उम्र : 31 लिंग : पुरुष	फोटो उपलब्ध	309	NAE1537042	निर्वाचक का नाम : विक्रम कुमार पिता का नाम: रामा राम गृह संख्या : 38 उम्र : 31 लिंग : पुरुष	फोटो उपलब्ध
310	NAE0972422	निर्वाचक का नाम : भाखराराम पिता का नाम: फूलाराम गृह संख्या : 38 उम्र : 30 लिंग : पुरुष	फोटो उपलब्ध	311	NAE0972430	निर्वाचक का नाम : दाडी देवी पति का नाम: भाखराराम गृह संख्या : 38 उम्र : 30 लिंग : महिला	फोटो उपलब्ध	312	NAE0972448	निर्वाचक का नाम : रखमो देवी पति का नाम: पीथाराम गृह संख्या : 38 उम्र : 30 लिंग : महिला	फोटो उपलब्ध
313	NAE1485960	निर्वाचक का नाम : उका राम पिता का नाम: फुला राम गृह संख्या : 38 उम्र : 28 लिंग : पुरुष	फोटो उपलब्ध	314	NAE1537059	निर्वाचक का नाम : राधा देवी पति का नाम: विक्रम कुमार गृह संख्या : 38 उम्र : 28 लिंग : महिला	फोटो उपलब्ध	315	NAE1489855	निर्वाचक का नाम : सुवी देवी पति का नाम: उका राम गृह संख्या : 38 उम्र : 25 लिंग : महिला	फोटो उपलब्ध
316	NAE1854264	निर्वाचक का नाम : सुखदेव राणा पिता का नाम: रामाराम गृह संख्या : 38 उम्र : 23 लिंग : पुरुष	फोटो उपलब्ध	317	NAE1984988	निर्वाचक का नाम : सीमा देवी राणा पति का नाम: सुखदेव राणा गृह संख्या : 38 उम्र : 21 लिंग : महिला	फोटो उपलब्ध	318	RJ/22/171/000089	निर्वाचक का नाम : उमा पिता का नाम: बाबरा गृह संख्या : 39 उम्र : 72 लिंग : पुरुष	फोटो उपलब्ध
319	RJ/22/171/000090	निर्वाचक का नाम : मट्टू पति का नाम: उमा गृह संख्या : 39 उम्र : 70 लिंग : महिला	फोटो उपलब्ध	320	RJ/22/171/000091	निर्वाचक का नाम : चैना पिता का नाम: उमा गृह संख्या : 39 उम्र : 54 लिंग : पुरुष	फोटो उपलब्ध	321	RJ/22/171/000092	निर्वाचक का नाम : लेरा पति का नाम: चैना गृह संख्या : 39 उम्र : 52 लिंग : महिला	फोटो उपलब्ध
322	LCN1333814	निर्वाचक का नाम : रामचन्द्र पिता का नाम: उमा गृह संख्या : 39 उम्र : 42 लिंग : पुरुष	फोटो उपलब्ध	323	NAE0687429	निर्वाचक का नाम : सीता देवी पति का नाम: रामचन्द्र गृह संख्या : 39 उम्र : 35 लिंग : महिला	फोटो उपलब्ध	324	NAE1485531	निर्वाचक का नाम : धनराज चौधरी पिता का नाम: चैनाराम चौधरी गृह संख्या : 39 उम्र : 26 लिंग : पुरुष	फोटो उपलब्ध
325	NAE1485556	निर्वाचक का नाम : मंजु कुमारी पिता का नाम: चैना राम गृह संख्या : 39 उम्र : 25 लिंग : महिला	फोटो उपलब्ध	326	NAE2207470	निर्वाचक का नाम : दिनेश कुमार पिता का नाम: चैना राम गृह संख्या : 39 उम्र : 24 लिंग : पुरुष	फोटो उपलब्ध	327	NAE0677526	निर्वाचक का नाम : सुरेश कुमार पिता का नाम: गजाराम गृह संख्या : 136 उम्र : 34 लिंग : पुरुष	फोटो उपलब्ध

328	NAE1982305	निर्वाचक का नाम : सुमन पिता का नाम: गणपतलाल गृह संख्या : 40 उम्र : 21 लिंग : महिला	फोटो उपलब्ध	329	RJ/22/171/000119	निर्वाचक का नाम : मथरा पति का नाम: माना गृह संख्या : 44 उम्र : 66 लिंग : महिला	फोटो उपलब्ध	330	NAE0070862	निर्वाचक का नाम : पारसाराम पिता का नाम: माना राम गृह संख्या : 44 उम्र : 42 लिंग : पुरुष	फोटो उपलब्ध
331	NAE0325423	निर्वाचक का नाम : जबराराम पिता का नाम: मानाराम गृह संख्या : 44 उम्र : 40 लिंग : पुरुष	फोटो उपलब्ध	332	NAE0687411	निर्वाचक का नाम : ढफी देवी पति का नाम: जबराराम गृह संख्या : 44 उम्र : 38 लिंग : महिला	फोटो उपलब्ध	333	NAE0842351	निर्वाचक का नाम : पुष्पा देवी पति का नाम: पारसाराम गृह संख्या : 44 उम्र : 33 लिंग : महिला	फोटो उपलब्ध
334	RJ/22/171/000120	निर्वाचक का नाम : सांवला पिता का नाम: सोना गृह संख्या : 45 उम्र : 59 लिंग : पुरुष	फोटो उपलब्ध	335	RJ/22/171/000121	निर्वाचक का नाम : मोहन पति का नाम: सांवला गृह संख्या : 45 उम्र : 56 लिंग : महिला	फोटो उपलब्ध	336	NAE0480244	निर्वाचक का नाम : मालाराम पिता का नाम: सावंलाराम गृह संख्या : 45 उम्र : 32 लिंग : पुरुष	फोटो उपलब्ध
337	NAE2178150	निर्वाचक का नाम : सुरेश कुमार पिता का नाम: सांवला राम गृह संख्या : 45 उम्र : 29 लिंग : पुरुष	फोटो उपलब्ध	338	NAE1654110	निर्वाचक का नाम : विमला देवी पति का नाम: सुरेश कुमार गृह संख्या : 45 उम्र : 24 लिंग : महिला	फोटो उपलब्ध	339	RJ/22/171/000122	निर्वाचक का नाम : नरीगा पिता का नाम: सोना गृह संख्या : 46 उम्र : 72 लिंग : पुरुष	फोटो उपलब्ध
340	RJ/22/171/000123	निर्वाचक का नाम : समदा पति का नाम: नरीगा गृह संख्या : 46 उम्र : 69 लिंग : महिला	फोटो उपलब्ध	341	LCN1333830	निर्वाचक का नाम : रमेश पिता का नाम: नरीगां गृह संख्या : 46 उम्र : 44 लिंग : पुरुष	फोटो उपलब्ध	342	LCN1577741	निर्वाचक का नाम : दाडमी पति का नाम: रमेश गृह संख्या : 46 उम्र : 42 लिंग : महिला	फोटो उपलब्ध
343	LCN1333848	निर्वाचक का नाम : गणेशा पिता का नाम: नरीगां गृह संख्या : 46 उम्र : 42 लिंग : पुरुष	फोटो उपलब्ध	344	LCN1577758	निर्वाचक का नाम : धापू पति का नाम: गणेशा गृह संख्या : 46 उम्र : 42 लिंग : महिला	फोटो उपलब्ध	345	NAE2183002	निर्वाचक का नाम : जितेंद्र कुमार पिता का नाम: रमेश कुमार गृह संख्या : 46 उम्र : 20 लिंग : पुरुष	फोटो उपलब्ध
346	NAE2188225	निर्वाचक का नाम : निरमा कुमारी पिता का नाम: गणेशा राम गृह संख्या : 46 उम्र : 19 लिंग : महिला	फोटो उपलब्ध	347	RJ/22/171/000128	निर्वाचक का नाम : बाबरा पिता का नाम: छोगा गृह संख्या : 47 उम्र : 84 लिंग : पुरुष	फोटो उपलब्ध	348	NAE0480251	निर्वाचक का नाम : पीराराम पिता का नाम: बाबराराम गृह संख्या : 47 उम्र : 34 लिंग : पुरुष	फोटो उपलब्ध
349	NAE0842294	निर्वाचक का नाम : गीता देवी पति का नाम: पीराराम गृह संख्या : 47 उम्र : 34 लिंग : महिला	फोटो उपलब्ध	350	RJ/22/171/000141	निर्वाचक का नाम : काना पिता का नाम: पूनमा गृह संख्या : 48 उम्र : 69 लिंग : पुरुष	फोटो उपलब्ध	351	RJ/22/171/000142	निर्वाचक का नाम : संतोकी पति का नाम: काना गृह संख्या : 48 उम्र : 67 लिंग : महिला	फोटो उपलब्ध
352	RJ/22/171/000130	निर्वाचक का नाम : हरचन्द पिता का नाम: पूनमा गृह संख्या : 48 उम्र : 64 लिंग : पुरुष	फोटो उपलब्ध	353	RJ/22/171/000131	निर्वाचक का नाम : ढेफी पति का नाम: हरचन्द गृह संख्या : 48 उम्र : 62 लिंग : महिला	फोटो उपलब्ध	354	RJ/22/171/000144	निर्वाचक का नाम : करना पिता का नाम: पूनमा गृह संख्या : 48 उम्र : 57 लिंग : पुरुष	फोटो उपलब्ध
355	RJ/22/171/000145	निर्वाचक का नाम : बादली पति का नाम: करना गृह संख्या : 48 उम्र : 55 लिंग : महिला	फोटो उपलब्ध	356	RJ/22/171/000143	निर्वाचक का नाम : समेला पिता का नाम: पूनमा गृह संख्या : 48 उम्र : 54 लिंग : पुरुष	फोटो उपलब्ध	357	NAE1024082	निर्वाचक का नाम : गीगी देवी पति का नाम: हीराराम गृह संख्या : 48 उम्र : 38 लिंग : महिला	फोटो उपलब्ध

358	NAE0948323	निर्वाचक का नाम : हीरा राम पिता का नाम: हरचन्द राम गृह संख्या : 48 उम्र : 35 लिंग : पुरुष	फोटो उपलब्ध	359	NAE0972489	निर्वाचक का नाम : मजनाराम पिता का नाम: कानाराम गृह संख्या : 48 उम्र : 33 लिंग : पुरुष	फोटो उपलब्ध	360	NAE0972497	निर्वाचक का नाम : सौरभ देवी पति का नाम: मजनाराम गृह संख्या : 48 उम्र : 31 लिंग : महिला	फोटो उपलब्ध
361	NAE1417831	निर्वाचक का नाम : अशोक कुमार पिता का नाम: करना राम गृह संख्या : 48 उम्र : 27 लिंग : पुरुष	फोटो उपलब्ध	362	NAE1927185	निर्वाचक का नाम : घेवा राम पिता का नाम: हरचंद राम गृह संख्या : 48 उम्र : 21 लिंग : पुरुष	फोटो उपलब्ध	363	RJ/22/171/001002	निर्वाचक का नाम : मेघा राम पिता का नाम: गिरधारी गृह संख्या : 49 उम्र : 49 लिंग : पुरुष	फोटो उपलब्ध
364	LCN1333855	निर्वाचक का नाम : पंखी पति का नाम: मेघा गृह संख्या : 49 उम्र : 45 लिंग : महिला	फोटो उपलब्ध	365	LCN1333863	निर्वाचक का नाम : पंखी पति का नाम: गलबाराम गृह संख्या : 49 उम्र : 44 लिंग : महिला	फोटो उपलब्ध	366	LCN1333871	निर्वाचक का नाम : गलबाराम पिता का नाम: गिरधारी गृह संख्या : 49 उम्र : 44 लिंग : पुरुष	फोटो उपलब्ध
367	NAE0325340	निर्वाचक का नाम : श्रवण कुमार पिता का नाम: गिरधारी गृह संख्या : 49 उम्र : 38 लिंग : पुरुष	फोटो उपलब्ध	368	NAE0676858	निर्वाचक का नाम : सोरम देवी पति का नाम: श्रवण कुमार गृह संख्या : 49 उम्र : 38 लिंग : महिला	फोटो उपलब्ध	369	NAE2257723	निर्वाचक का नाम : कविता कुमारी पिता का नाम: मेघा राम गृह संख्या : 49 उम्र : 19 लिंग : महिला	फोटो उपलब्ध
370	RJ/22/171/000132	निर्वाचक का नाम : मसरा पिता का नाम: छोगा गृह संख्या : 50 उम्र : 89 लिंग : पुरुष	फोटो उपलब्ध	371	RJ/22/171/000133	निर्वाचक का नाम : सांवला पिता का नाम: मसरा गृह संख्या : 50 उम्र : 54 लिंग : पुरुष	फोटो उपलब्ध	372	LCN1577766	निर्वाचक का नाम : समूदा देवी पति का नाम: सांवलाराम गृह संख्या : 50 उम्र : 43 लिंग : महिला	फोटो उपलब्ध
373	NAE2046647	निर्वाचक का नाम : अशोक कुमार पिता का नाम: वासुदेव गृह संख्या : 51 उम्र : 54 लिंग : पुरुष	फोटो उपलब्ध	374	NAE2047447	निर्वाचक का नाम : राधा देवी पति का नाम: अशोक कुमार गृह संख्या : 51 उम्र : 49 लिंग : महिला	फोटो उपलब्ध	375	LCN1577774	निर्वाचक का नाम : मनोज कुमार पिता का नाम: वासुदेव गृह संख्या : 51 उम्र : 41 लिंग : पुरुष	फोटो उपलब्ध
376	NAE0200931	निर्वाचक का नाम : नरेश कुमार पिता का नाम: वासुदेव गृह संख्या : 51 उम्र : 37 लिंग : पुरुष	फोटो उपलब्ध	377	NAE0324939	निर्वाचक का नाम : कैलाश कुमार पिता का नाम: अशोक कुमार गृह संख्या : 51 उम्र : 36 लिंग : पुरुष	फोटो उपलब्ध	378	NAE0842179	निर्वाचक का नाम : गीता कुमारी पिता का नाम: अशोक कुमार गृह संख्या : 51 उम्र : 34 लिंग : महिला	फोटो उपलब्ध
379	NAE0972240	निर्वाचक का नाम : दिनेश कुमार पिता का नाम: अशोक कुमार गृह संख्या : 51 उम्र : 30 लिंग : पुरुष	फोटो उपलब्ध	380	NAE1742774	निर्वाचक का नाम : कोमल देवी पति का नाम: नरेश कुमार गृह संख्या : 51 उम्र : 23 लिंग : महिला	फोटो उपलब्ध	381	RJ/22/171/000139	निर्वाचक का नाम : सत्यनारायण पिता का नाम: पन्नालाल गृह संख्या : 52 उम्र : 69 लिंग : पुरुष	फोटो उपलब्ध
382	RJ/22/171/000140	निर्वाचक का नाम : बबू पति का नाम: सत्यनारायण गृह संख्या : 52 उम्र : 64 लिंग : महिला	फोटो उपलब्ध	383	NAE0677310	निर्वाचक का नाम : राधेश्याम पिता का नाम: सत्यनारायण गृह संख्या : 52 उम्र : 40 लिंग : पुरुष	फोटो उपलब्ध	384	NAE1632892	निर्वाचक का नाम : धनश्याम पिता का नाम: सत्यनारायण गृह संख्या : 52 उम्र : 40 लिंग : पुरुष	फोटो उपलब्ध
385	NAE0677294	निर्वाचक का नाम : हेमलता पति का नाम: धनश्याम गृह संख्या : 52 उम्र : 36 लिंग : महिला	फोटो उपलब्ध	386	NAE0677302	निर्वाचक का नाम : परमेश्वर पिता का नाम: सत्यनारायण गृह संख्या : 52 उम्र : 35 लिंग : पुरुष	फोटो उपलब्ध	387	NAE1614882	निर्वाचक का नाम : गुंजन देवी पति का नाम: राधेश्याम गृह संख्या : 52 उम्र : 26 लिंग : महिला	फोटो उपलब्ध

विधान सभा क्षेत्र की संख्या व नाम : 143-भीनमाल
अनुभाग की संख्या व नाम : 4-मेघवालों का बास,थोबाऊ

388	RJ/22/171/000455
निर्वाचक का नाम : दीपा पति का नाम: लूणकरण गृह संख्या : 53 उम्र : 54 लिंग : महिला	फोटो उपलब्ध

389	NAE0375212
निर्वाचक का नाम : सुरेश कुमार पिता का नाम: लूणकरण गृह संख्या : 53 उम्र : 35 लिंग : पुरुष	फोटो उपलब्ध

390	NAE1179670
निर्वाचक का नाम : डायाराम पिता का नाम: लूणकरण गृह संख्या : 53 उम्र : 30 लिंग : पुरुष	फोटो उपलब्ध

391	NAE1256775
निर्वाचक का नाम : ललित कुमार पिता का नाम: लूणकरण गृह संख्या : 53 उम्र : 28 लिंग : पुरुष	फोटो उपलब्ध

392	NAE1982313
निर्वाचक का नाम : कल्पना देवी पति का नाम: डायाराम गृह संख्या : 53 उम्र : 26 लिंग : महिला	फोटो उपलब्ध

393	LCN1661917
निर्वाचक का नाम : भागीरथ पिता का नाम: हरसन गृह संख्या : 89 उम्र : 38 लिंग : पुरुष	फोटो उपलब्ध

394	NAE1256783
निर्वाचक का नाम : कविता देवी पति का नाम: सुरेश कुमार गृह संख्या : 89 उम्र : 32 लिंग : महिला	फोटो उपलब्ध

395	RJ/22/171/000147	निर्वाचक का नाम : बगदा पिता का नाम: मसरा गृह संख्या : 55 उम्र : 74 लिंग : पुरुष	फोटो उपलब्ध	396	RJ/22/171/000148	निर्वाचक का नाम : बादली पति का नाम: बगदा गृह संख्या : 55 उम्र : 72 लिंग : महिला	फोटो उपलब्ध	397	LCN1333889	निर्वाचक का नाम : नेथी पिता का नाम: बगदा गृह संख्या : 55 उम्र : 43 लिंग : पुरुष	फोटो उपलब्ध
398	NAE1179852	निर्वाचक का नाम : सोवन पति का नाम: बगदा राम गृह संख्या : 55 उम्र : 39 लिंग : महिला	फोटो उपलब्ध	399	NAE1485911	निर्वाचक का नाम : निरमा पति का नाम: बगदा राम गृह संख्या : 55 उम्र : 33 लिंग : महिला	फोटो उपलब्ध	400	NAE1869197	निर्वाचक का नाम : सपना पिता का नाम: रमेश कुमार गृह संख्या : 55 उम्र : 22 लिंग : महिला	फोटो उपलब्ध
401	NAE1929066	निर्वाचक का नाम : मनोज पिता का नाम: रमेश कुमार गृह संख्या : 55 उम्र : 21 लिंग : पुरुष	फोटो उपलब्ध	402	RJ/22/171/001008	निर्वाचक का नाम : मांगा पिता का नाम: जवाना गृह संख्या : 56 उम्र : 59 लिंग : पुरुष	फोटो उपलब्ध	403	RJ/22/171/001012	निर्वाचक का नाम : भंवरी पति का नाम: मांगा गृह संख्या : 56 उम्र : 57 लिंग : महिला	फोटो उपलब्ध
404	RJ/22/171/000153	निर्वाचक का नाम : प्रभू पिता का नाम: जवाना गृह संख्या : 56 उम्र : 52 लिंग : पुरुष	फोटो उपलब्ध	405	NAE0397562	निर्वाचक का नाम : लीला पिता का नाम: प्रभू गृह संख्या : 56 उम्र : 44 लिंग : महिला	फोटो उपलब्ध	406	NAE2017234	निर्वाचक का नाम : टिया राम जोगी पिता का नाम: मोती राम जोगी गृह संख्या : 56 उम्र : 31 लिंग : पुरुष	फोटो उपलब्ध
407	NAE2017473	निर्वाचक का नाम : दीना राम पिता का नाम: मोती राम गृह संख्या : 56 उम्र : 30 लिंग : पुरुष	फोटो उपलब्ध	408	NAE2017507	निर्वाचक का नाम : ममता पति का नाम: दीना राम गृह संख्या : 56 उम्र : 30 लिंग : महिला	फोटो उपलब्ध	409	NAE2028751	निर्वाचक का नाम : सुरेश कुमार पिता का नाम: सुबटा राम गृह संख्या : 56 उम्र : 30 लिंग : पुरुष	फोटो उपलब्ध
410	NAE2028769	निर्वाचक का नाम : लीला देवी पति का नाम: सुरेश कुमार गृह संख्या : 56 उम्र : 30 लिंग : महिला	फोटो उपलब्ध	411	NAE1485770	निर्वाचक का नाम : अन्ना राम पिता का नाम: मूंगा राम गृह संख्या : 56 उम्र : 29 लिंग : पुरुष	फोटो उपलब्ध	412	NAE1485747	निर्वाचक का नाम : सविता देवी पिता का नाम: अन्ना राम गृह संख्या : 56 उम्र : 26 लिंग : महिला	फोटो उपलब्ध
413	NAE1485903	निर्वाचक का नाम : उत्तम कुमार पिता का नाम: रमेश कुमार गृह संख्या : 56 उम्र : 25 लिंग : पुरुष	फोटो उपलब्ध	414	RJ/22/171/000155	निर्वाचक का नाम : हरचन्द पिता का नाम: किस्तुरा गृह संख्या : 57 उम्र : 69 लिंग : पुरुष	फोटो उपलब्ध	415	RJ/22/171/001007	निर्वाचक का नाम : मंगल भाई पिता का नाम: हर चन्द गृह संख्या : 57 उम्र : 48 लिंग : पुरुष	फोटो उपलब्ध
416	LCN1333897	निर्वाचक का नाम : अणची पति का नाम: मंगल भाई गृह संख्या : 57 उम्र : 47 लिंग : महिला	फोटो उपलब्ध	417	NAE0972372	निर्वाचक का नाम : दिनेश कुमार पिता का नाम: हरचन्द्रराम गृह संख्या : 57 उम्र : 33 लिंग : पुरुष	फोटो उपलब्ध	418	NAE0972380	निर्वाचक का नाम : पंखु देवी पति का नाम: दिनेश कुमार गृह संख्या : 57 उम्र : 31 लिंग : महिला	फोटो उपलब्ध
419	NAE1486109	निर्वाचक का नाम : प्रवीण कुमार पिता का नाम: मंगला राम गृह संख्या : 57 उम्र : 27 लिंग : पुरुष	फोटो उपलब्ध	420	NAE1782101	निर्वाचक का नाम : मादीया देवी पति का नाम: सुरेश कुमार गृह संख्या : 57 उम्र : 26 लिंग : महिला	फोटो उपलब्ध	421	NAE2017283	निर्वाचक का नाम : सुरेश कुमार राणा पिता का नाम: मंगला राम राणा गृह संख्या : 57 उम्र : 25 लिंग : पुरुष	फोटो उपलब्ध
422	RJ/22/171/000075	निर्वाचक का नाम : हीरा पिता का नाम: सरदारा गृह संख्या : 58 उम्र : 49 लिंग : पुरुष	फोटो उपलब्ध	423	LCN1333913	निर्वाचक का नाम : गोवा पिता का नाम: सरदारा गृह संख्या : 58 उम्र : 42 लिंग : पुरुष	फोटो उपलब्ध	424	LCN1931005	निर्वाचक का नाम : कमला पति का नाम: हीरा गृह संख्या : 58 उम्र : 40 लिंग : महिला	फोटो उपलब्ध

425	NAE0687403	निर्वाचक का नाम : नोनू देवी पति का नाम: टिलाराम गृह संख्या : 58 उम्र : 40 लिंग : महिला	फोटो उपलब्ध	426	NAE1179704	निर्वाचक का नाम : मीना देवी पति का नाम: गोवाराम गृह संख्या : 58 उम्र : 37 लिंग : महिला	फोटो उपलब्ध	427	NAE1653864	निर्वाचक का नाम : जगदीश कुमार पिता का नाम: हीरा राम गृह संख्या : 58 उम्र : 29 लिंग : पुरुष	फोटो उपलब्ध
428	RJ/22/171/000159	निर्वाचक का नाम : भूरी पति का नाम: नानजी गृह संख्या : 59 उम्र : 82 लिंग : महिला	फोटो उपलब्ध	429	RJ/22/171/000160	निर्वाचक का नाम : डूंगरा पिता का नाम: नानजी गृह संख्या : 59 उम्र : 49 लिंग : पुरुष	फोटो उपलब्ध	430	RJ/22/171/000161	निर्वाचक का नाम : केली पति का नाम: डूंगरा गृह संख्या : 59 उम्र : 47 लिंग : महिला	फोटो उपलब्ध
431	NAE0676700	निर्वाचक का नाम : रघुवीर पिता का नाम: नानजी राम गृह संख्या : 59 उम्र : 34 लिंग : पुरुष	फोटो उपलब्ध	432	NAE0676718	निर्वाचक का नाम : मुंगी देवी पति का नाम: रघुवीर गृह संख्या : 59 उम्र : 34 लिंग : महिला	फोटो उपलब्ध	433	NAE1553395	निर्वाचक का नाम : ललित कुमार पिता का नाम: डूंगरा राम गृह संख्या : 59 उम्र : 29 लिंग : पुरुष	फोटो उपलब्ध
434	NAE2213577	निर्वाचक का नाम : भगवती देवी पति का नाम: ललित कुमार गृह संख्या : 59 उम्र : 25 लिंग : महिला	फोटो उपलब्ध	435	NAE1654219	निर्वाचक का नाम : पारस कुमारी पिता का नाम: डूंगरा राम गृह संख्या : 59 उम्र : 24 लिंग : महिला	फोटो उपलब्ध	436	NAE1654169	निर्वाचक का नाम : संगीता कुमारी पिता का नाम: डूंगरा राम गृह संख्या : 59 उम्र : 23 लिंग : महिला	फोटो उपलब्ध
437	RJ/22/171/001017	निर्वाचक का नाम : रडमा पिता का नाम: धूका गृह संख्या : 60 उम्र : 60 लिंग : पुरुष	फोटो उपलब्ध	438	RJ/22/171/000164	निर्वाचक का नाम : रकमा पति का नाम: रडमा गृह संख्या : 60 उम्र : 57 लिंग : महिला	फोटो उपलब्ध	439	RJ/22/171/000165	निर्वाचक का नाम : भबूता पिता का नाम: धूका गृह संख्या : 60 उम्र : 56 लिंग : पुरुष	फोटो उपलब्ध
440	RJ/22/171/000166	निर्वाचक का नाम : झमका पति का नाम: भबूता गृह संख्या : 60 उम्र : 54 लिंग : महिला	फोटो उपलब्ध	441	LCN1333921	निर्वाचक का नाम : ठाकरी पिता का नाम: धुका गृह संख्या : 60 उम्र : 44 लिंग : पुरुष	फोटो उपलब्ध	442	LCN1333939	निर्वाचक का नाम : सूटी पति का नाम: ठाकरी गृह संख्या : 60 उम्र : 42 लिंग : महिला	फोटो उपलब्ध
443	NAE1179712	निर्वाचक का नाम : रायचन्द्रराम पिता का नाम: रडमाराम गृह संख्या : 60 उम्र : 41 लिंग : पुरुष	फोटो उपलब्ध	444	NAE1179696	निर्वाचक का नाम : गुलाबी देवी पति का नाम: रायचन्द्र राम गृह संख्या : 60 उम्र : 31 लिंग : महिला	फोटो उपलब्ध	445	NAE1446103	निर्वाचक का नाम : पंखू देवी पति का नाम: राणपत राम गृह संख्या : 60 उम्र : 29 लिंग : महिला	फोटो उपलब्ध
446	NAE1982859	निर्वाचक का नाम : मोड़ाराम पिता का नाम: रडमाराम गृह संख्या : 60 उम्र : 23 लिंग : पुरुष	फोटो उपलब्ध	447	NAE1982867	निर्वाचक का नाम : हेवन देवी पति का नाम: मोड़ाराम गृह संख्या : 60 उम्र : 23 लिंग : महिला	फोटो उपलब्ध	448	RJ/22/171/000167	निर्वाचक का नाम : जवाना पिता का नाम: रावता गृह संख्या : 61 उम्र : 79 लिंग : पुरुष	फोटो उपलब्ध
449	RJ/22/171/000168	निर्वाचक का नाम : संती पति का नाम: जवाना गृह संख्या : 61 उम्र : 77 लिंग : महिला	फोटो उपलब्ध	450	LCN1564814	निर्वाचक का नाम : राजूराम पिता का नाम: जवानाराम गृह संख्या : 61 उम्र : 42 लिंग : पुरुष	फोटो उपलब्ध	451	NAE1179845	निर्वाचक का नाम : दरिया देवी पति का नाम: राजू राम गृह संख्या : 61 उम्र : 37 लिंग : महिला	फोटो उपलब्ध
452	NAE0842146	निर्वाचक का नाम : सूरज देवी पति का नाम: साजनराम गृह संख्या : 61 उम्र : 36 लिंग : महिला	फोटो उपलब्ध	453	RJ/22/171/000171	निर्वाचक का नाम : जमना पति का नाम: वागा गृह संख्या : 62 उम्र : 72 लिंग : महिला	फोटो उपलब्ध	454	RJ/22/171/001010	निर्वाचक का नाम : पारसा पिता का नाम: वागा गृह संख्या : 62 उम्र : 48 लिंग : पुरुष	फोटो उपलब्ध

455	RJ/22/171/001014	निर्वाचक का नाम : पंखा पति का नाम: पारसा गृह संख्या : 62 उम्र : 46 लिंग : महिला	456	NAE0972398	निर्वाचक का नाम : सरीफा बानु पति का नाम: बक्सु खान गृह संख्या : 63 उम्र : 77 लिंग : महिला	457	RJ/22/171/000172	निर्वाचक का नाम : तालबखां पिता का नाम: अहमदखां गृह संख्या : 63 उम्र : 64 लिंग : पुरुष
458	RJ/22/171/000173	निर्वाचक का नाम : सरमा पति का नाम: तालबखां गृह संख्या : 63 उम्र : 62 लिंग : महिला	459	LCN1662022	निर्वाचक का नाम : जबर खां पिता का नाम: तालब खां गृह संख्या : 63 उम्र : 39 लिंग : पुरुष	460	LCN1931062	निर्वाचक का नाम : शायरा पति का नाम: जबर खा गृह संख्या : 63 उम्र : 38 लिंग : महिला
461	NAE0325076	निर्वाचक का नाम : मुस्ताक खां पिता का नाम: तालब खां गृह संख्या : 63 उम्र : 35 लिंग : पुरुष	462	NAE1256791	निर्वाचक का नाम : रुकसाना बानू पति का नाम: जलाल खान गृह संख्या : 63 उम्र : 31 लिंग : महिला	463	NAE1099985	निर्वाचक का नाम : जलालखां पिता का नाम: तालबखां गृह संख्या : 63 उम्र : 30 लिंग : पुरुष
# 464	NAE1352541	निर्वाचक का नाम : रसीदा पति का नाम: मुस्ताक खा गृह संख्या : 63 उम्र : 29 लिंग : महिला	465	RJ/22/171/000175	निर्वाचक का नाम : कमिया बानु पति का नाम: राधुखां गृह संख्या : 64 उम्र : 64 लिंग : महिला	466	LCN1930320	निर्वाचक का नाम : लियाकत अली पिता का नाम: राधुं खां गृह संख्या : 64 उम्र : 41 लिंग : पुरुष
467	LCN1930684	निर्वाचक का नाम : मरीयाम बानु पति का नाम: लियाकत अली गृह संख्या : 64 उम्र : 38 लिंग : महिला	468	NAE0325126	निर्वाचक का नाम : सलीम खां पिता का नाम: राधु खां गृह संख्या : 64 उम्र : 35 लिंग : पुरुष	469	NAE0676726	निर्वाचक का नाम : मुमताज पति का नाम: सलीम खां गृह संख्या : 64 उम्र : 34 लिंग : महिला
470	NAE2183267	निर्वाचक का नाम : वशीम खान पिता का नाम: रज्जाक खान गृह संख्या : 64 उम्र : 19 लिंग : पुरुष	471	RJ/22/171/000177	निर्वाचक का नाम : शायरो पति का नाम: खमीशेखां गृह संख्या : 65 उम्र : 74 लिंग : महिला	472	LCN1577790	निर्वाचक का नाम : रज्जाक खां पिता का नाम: खमेश खां गृह संख्या : 65 उम्र : 41 लिंग : पुरुष
473	NAE0011882	निर्वाचक का नाम : बिस्मिल्ला पति का नाम: रज्जाक खां गृह संख्या : 65 उम्र : 37 लिंग : महिला	474	NAE0676783	निर्वाचक का नाम : अल्लाउद्दीन पिता का नाम: खमीशे खां गृह संख्या : 65 उम्र : 34 लिंग : पुरुष	475	NAE1352574	निर्वाचक का नाम : सकी बानो पति का नाम: अल्लाऊद्दीन गृह संख्या : 65 उम्र : 30 लिंग : महिला
476	NAE1616036	निर्वाचक का नाम : रुकसाना बानू पति का नाम: आकुब खा गृह संख्या : 65 उम्र : 28 लिंग : महिला	477	NAE1615970	निर्वाचक का नाम : अब्दुल खान पिता का नाम: खमीशे खान गृह संख्या : 65 उम्र : 26 लिंग : पुरुष	478	NAE2183010	निर्वाचक का नाम : आकुब खान पिता का नाम: खमेश खान गृह संख्या : 65 उम्र : 26 लिंग : पुरुष
479	RJ/22/171/000178	निर्वाचक का नाम : हरनाथ पिता का नाम: कला गृह संख्या : 66 उम्र : 76 लिंग : पुरुष	480	RJ/22/171/000179	निर्वाचक का नाम : सरों पति का नाम: हरनाथ गृह संख्या : 66 उम्र : 74 लिंग : महिला	481	NAE0070888	निर्वाचक का नाम : केवारा पिता का नाम: हरनाथराम गृह संख्या : 66 उम्र : 40 लिंग : पुरुष
482	NAE0070904	निर्वाचक का नाम : कृष्ण कुमार पिता का नाम: हरनाथ गृह संख्या : 66 उम्र : 38 लिंग : पुरुष	483	NAE0677500	निर्वाचक का नाम : कैलाश पति का नाम: कृष्ण कुमार गृह संख्या : 66 उम्र : 35 लिंग : महिला	484	NAE0676841	निर्वाचक का नाम : विमला देवी पति का नाम: केवारा गृह संख्या : 66 उम्र : 34 लिंग : महिला

485	LCN1333947	निर्वाचक का नाम : मांगीलाल पिता का नाम: हरीदा गृह संख्या : 67 उम्र : 43 लिंग : पुरुष	फोटो उपलब्ध	486	NAE0687452	निर्वाचक का नाम : प्रकाशी देवी पति का नाम: मांगीलाल गृह संख्या : 67 उम्र : 41 लिंग : महिला	फोटो उपलब्ध	487	NAE0677401	निर्वाचक का नाम : विकास पति का नाम: मनोज कुमार गृह संख्या : 67 उम्र : 36 लिंग : महिला	फोटो उपलब्ध
488	NAE1982552	निर्वाचक का नाम : भावना कुमारी पिता का नाम: मांगी लाल गृह संख्या : 67 उम्र : 21 लिंग : महिला	फोटो उपलब्ध	489	RJ/22/171/000182	निर्वाचक का नाम : खूबा पिता का नाम: हरीदा गृह संख्या : 68 उम्र : 60 लिंग : पुरुष	फोटो उपलब्ध	490	RJ/22/171/000183	निर्वाचक का नाम : मणी पति का नाम: खूबा गृह संख्या : 68 उम्र : 58 लिंग : महिला	फोटो उपलब्ध
491	NAE0011791	निर्वाचक का नाम : टीलाराम पिता का नाम: सरदार गृह संख्या : 68 उम्र : 37 लिंग : पुरुष	फोटो उपलब्ध	492	NAE0718056	निर्वाचक का नाम : हिम्मत पिता का नाम: खुबाराम गृह संख्या : 68 उम्र : 31 लिंग : पुरुष	फोटो उपलब्ध	493	NAE1150572	निर्वाचक का नाम : गीता देवी पति का नाम: हिम्मत कुमार गृह संख्या : 68 उम्र : 31 लिंग : महिला	फोटो उपलब्ध
494	NAE1352491	निर्वाचक का नाम : दिलीपकुमार पिता का नाम: खूबा राम गृह संख्या : 68 उम्र : 26 लिंग : पुरुष	फोटो उपलब्ध	495	NAE2073401	निर्वाचक का नाम : भंवर लाल सुधार पिता का नाम: हरीदा राम गृह संख्या : 69 उम्र : 47 लिंग : पुरुष	फोटो उपलब्ध	496	LCN1333954	निर्वाचक का नाम : दाइमी देवी पति का नाम: भंवर लाल गृह संख्या : 69 उम्र : 42 लिंग : महिला	फोटो उपलब्ध
497	NAE1475987	निर्वाचक का नाम : सुरेश कुमार पिता का नाम: भंवर लाल गृह संख्या : 69 उम्र : 25 लिंग : पुरुष	फोटो उपलब्ध	498	NAE1938406	निर्वाचक का नाम : महेंद्र कुमार पिता का नाम: भंवर लाल गृह संख्या : 69 उम्र : 23 लिंग : पुरुष	फोटो उपलब्ध	499	RJ/22/171/000452	निर्वाचक का नाम : सुजाना पिता का नाम: दीपा गृह संख्या : 70 उम्र : 56 लिंग : पुरुष	फोटो उपलब्ध
500	LCN1333962	निर्वाचक का नाम : बबी पति का नाम: सुजाना गृह संख्या : 70 उम्र : 46 लिंग : महिला	फोटो उपलब्ध	501	NAE1927276	निर्वाचक का नाम : कान्ति लाल पिता का नाम: सुजाना राम गृह संख्या : 70 उम्र : 21 लिंग : पुरुष	फोटो उपलब्ध	502	RJ/22/171/000185	निर्वाचक का नाम : लच्छाराम पिता का नाम: वेलाराम गृह संख्या : 71 उम्र : 66 लिंग : पुरुष	फोटो उपलब्ध
503	RJ/22/171/000186	निर्वाचक का नाम : सती पति का नाम: लच्छा गृह संख्या : 71 उम्र : 64 लिंग : महिला	फोटो उपलब्ध	504	LCN1930619	निर्वाचक का नाम : भागीरथ राम पिता का नाम: लच्छाराम गृह संख्या : 71 उम्र : 39 लिंग : पुरुष	फोटो उपलब्ध	505	NAE0480269	निर्वाचक का नाम : रोशन देवी पति का नाम: भागरीथराम गृह संख्या : 71 उम्र : 33 लिंग : महिला	फोटो उपलब्ध
506	NAE1150523	निर्वाचक का नाम : भरत कुमार पिता का नाम: लच्छाराम गृह संख्या : 71 उम्र : 28 लिंग : पुरुष	फोटो उपलब्ध	507	NAE1150531	निर्वाचक का नाम : ऐवन देवी पति का नाम: भरत कुमार गृह संख्या : 71 उम्र : 28 लिंग : महिला	फोटो उपलब्ध	508	RJ/22/171/000188	निर्वाचक का नाम : वरजू पति का नाम: चोथा गृह संख्या : 72 उम्र : 82 लिंग : महिला	फोटो उपलब्ध
509	RJ/22/171/001033	निर्वाचक का नाम : मोहनलाल पिता का नाम: चोथाराम गृह संख्या : 72 उम्र : 48 लिंग : पुरुष	फोटो उपलब्ध	510	LCN1334028	निर्वाचक का नाम : ढपी पति का नाम: मोहन लाल गृह संख्या : 72 उम्र : 47 लिंग : महिला	फोटो उपलब्ध	511	LCN1333970	निर्वाचक का नाम : डुंगरा पिता का नाम: चौथा गृह संख्या : 72 उम्र : 46 लिंग : पुरुष	फोटो उपलब्ध
512	LCN1333988	निर्वाचक का नाम : सुबटी पति का नाम: डुंगरा गृह संख्या : 72 उम्र : 44 लिंग : महिला	फोटो उपलब्ध	513	LCN1333996	निर्वाचक का नाम : साजन पिता का नाम: चौथा गृह संख्या : 72 उम्र : 44 लिंग : पुरुष	फोटो उपलब्ध	514	LCN1334002	निर्वाचक का नाम : प्यारी पति का नाम: साजन गृह संख्या : 72 उम्र : 43 लिंग : महिला	फोटो उपलब्ध

515 निर्वाचक का नाम : पंखी देवी पति का नाम: लीलाराम गृह संख्या : 72 उम्र : 43 लिंग : महिला	LCN1930569 फोटो उपलब्ध	516 निर्वाचक का नाम : लीला पिता का नाम: चौथा गृह संख्या : 72 उम्र : 42 लिंग : पुरुष	LCN1334010 फोटो उपलब्ध	517 निर्वाचक का नाम : भंवर लाल पिता का नाम: मोहन लाल गृह संख्या : 72 उम्र : 23 लिंग : पुरुष	NAE1739176 फोटो उपलब्ध
518 निर्वाचक का नाम : मुकेश कुमार पिता का नाम: मोहन गृह संख्या : 72 उम्र : 22 लिंग : पुरुष	NAE1761816 फोटो उपलब्ध	519 निर्वाचक का नाम : भागू देवी पति का नाम: भंवर लाल गृह संख्या : 72 उम्र : 21 लिंग : महिला	NAE2029064 फोटो उपलब्ध	520 निर्वाचक का नाम : रमेश कुमार पिता का नाम: डूंगरा राम गृह संख्या : 72 उम्र : 20 लिंग : पुरुष	NAE1972405 फोटो उपलब्ध
521 निर्वाचक का नाम : प्रवीण कुमार पिता का नाम: लीला राम गृह संख्या : 72 उम्र : 20 लिंग : पुरुष	NAE2178218 फोटो उपलब्ध	522 निर्वाचक का नाम : मदन लाल पिता का नाम: लीला राम गृह संख्या : 72 उम्र : 19 लिंग : पुरुष	NAE2185668 फोटो उपलब्ध	523 निर्वाचक का नाम : वेला पिता का नाम: भेरा गृह संख्या : 73 उम्र : 91 लिंग : पुरुष	RJ/22/171/000189 फोटो उपलब्ध
524 निर्वाचक का नाम : चम्पा पति का नाम: वेला गृह संख्या : 73 उम्र : 88 लिंग : महिला	RJ/22/171/000190 फोटो उपलब्ध	525 निर्वाचक का नाम : कोजा पिता का नाम: वेला गृह संख्या : 73 उम्र : 62 लिंग : पुरुष	RJ/22/171/000191 फोटो उपलब्ध	526 निर्वाचक का नाम : बादली पति का नाम: कोजा गृह संख्या : 73 उम्र : 60 लिंग : महिला	RJ/22/171/000192 फोटो उपलब्ध
527 निर्वाचक का नाम : भदा पिता का नाम: वेला गृह संख्या : 73 उम्र : 56 लिंग : पुरुष	RJ/22/171/000193 फोटो उपलब्ध	528 निर्वाचक का नाम : मफरी पति का नाम: भदा गृह संख्या : 73 उम्र : 54 लिंग : महिला	RJ/22/171/000194 फोटो उपलब्ध	529 निर्वाचक का नाम : सुरेश कुमार पिता का नाम: कोजाराम गृह संख्या : 73 उम्र : 38 लिंग : पुरुष	LCN1930627 फोटो उपलब्ध
530 निर्वाचक का नाम : संतू देवी पति का नाम: श्रवण कुमार गृह संख्या : 73 उम्र : 34 लिंग : महिला	NAE0480277 फोटो उपलब्ध	531 निर्वाचक का नाम : रामचंद पिता का नाम: कोजाराम गृह संख्या : 73 उम्र : 33 लिंग : पुरुष	NAE1256809 फोटो उपलब्ध	532 निर्वाचक का नाम : रसाल पति का नाम: सुरेश गृह संख्या : 73 उम्र : 32 लिंग : महिला	NAE0677591 फोटो उपलब्ध
533 निर्वाचक का नाम : श्रवण पिता का नाम: भदाराम गृह संख्या : 73 उम्र : 32 लिंग : पुरुष	NAE0676965 फोटो उपलब्ध	534 निर्वाचक का नाम : केली देवी पति का नाम: प्रकाश कुमार कालमा गृह संख्या : 73 उम्र : 29 लिंग : महिला	NAE2029163 फोटो उपलब्ध	535 निर्वाचक का नाम : प्रकाश कालमा पिता का नाम: भदा राम गृह संख्या : 73 उम्र : 28 लिंग : पुरुष	NAE1446152 फोटो उपलब्ध
536 निर्वाचक का नाम : चुकी देवी पति का नाम: रामचंद्र गृह संख्या : 73 उम्र : 28 लिंग : महिला	NAE1789387 फोटो उपलब्ध	537 निर्वाचक का नाम : झामनदास पिता का नाम: नरसिंह दास गृह संख्या : 74 उम्र : 74 लिंग : पुरुष	NAE1476134 फोटो उपलब्ध	538 निर्वाचक का नाम : भीखी देवी पति का नाम: झामन दास गृह संख्या : 74 उम्र : 69 लिंग : महिला	NAE1476183 फोटो उपलब्ध
539 निर्वाचक का नाम : सुरेश कुमार पिता का नाम: झामन दास गृह संख्या : 74 उम्र : 36 लिंग : पुरुष	NAE1476209 फोटो उपलब्ध	540 निर्वाचक का नाम : डिम्पल पति का नाम: सुरेश कुमार गृह संख्या : 74 उम्र : 30 लिंग : महिला	NAE1476225 फोटो उपलब्ध	541 निर्वाचक का नाम : बीजला पिता का नाम: छोगा गृह संख्या : 75 उम्र : 64 लिंग : पुरुष	RJ/22/171/000199 फोटो उपलब्ध
542 निर्वाचक का नाम : नानू पति का नाम: बीजला गृह संख्या : 75 उम्र : 62 लिंग : महिला	RJ/22/171/001027 फोटो उपलब्ध	543 निर्वाचक का नाम : भाणा पिता का नाम: छोगा गृह संख्या : 75 उम्र : 48 लिंग : पुरुष	RJ/22/171/001009 फोटो उपलब्ध	544 निर्वाचक का नाम : रंगू पति का नाम: भाणा गृह संख्या : 75 उम्र : 44 लिंग : महिला	LCN1538461 फोटो उपलब्ध

<p>545</p> <p>निर्वाचक का नाम : जगदीश पिता का नाम: बीजलाराम गृह संख्या : 75 उम्र : 35 लिंग : पुरुष</p> <p>NAE0397414</p> <p>फोटो उपलब्ध</p>	<p>546</p> <p>निर्वाचक का नाम : कालुराम पति का नाम: बजलाराम गृह संख्या : 75 उम्र : 34 लिंग : महिला</p> <p>NAE0677179</p> <p>फोटो उपलब्ध</p>	<p>547</p> <p>निर्वाचक का नाम : सविता देवी पति का नाम: जगदीश कुमार गृह संख्या : 75 उम्र : 30 लिंग : महिला</p> <p>NAE1256817</p> <p>फोटो उपलब्ध</p>
<p>548</p> <p>निर्वाचक का नाम : मीरा देवी पति का नाम: कालुराम गृह संख्या : 75 उम्र : 30 लिंग : महिला</p> <p>NAE1256825</p> <p>फोटो उपलब्ध</p>	<p>549</p> <p>निर्वाचक का नाम : हरसन पति का नाम: जीता गृह संख्या : 76 उम्र : 64 लिंग : पुरुष</p> <p>RJ/22/171/000203</p> <p>फोटो उपलब्ध</p>	<p>550</p> <p>निर्वाचक का नाम : रामचन्द्र राम पति का नाम: हरचन्द्राम गृह संख्या : 76 उम्र : 36 लिंग : पुरुष</p> <p>NAE0449157</p> <p>फोटो उपलब्ध</p>
<p>551</p> <p>निर्वाचक का नाम : भावना देवी पति का नाम: रायचन्द्रराम गृह संख्या : 76 उम्र : 32 लिंग : महिला</p> <p>NAE0972281</p> <p>फोटो उपलब्ध</p>	<p>552</p> <p>निर्वाचक का नाम : भूरा पति का नाम: जीता गृह संख्या : 77 उम्र : 74 लिंग : पुरुष</p> <p>RJ/22/171/000204</p> <p>फोटो उपलब्ध</p>	<p>553</p> <p>निर्वाचक का नाम : खेतू पति का नाम: भूरा गृह संख्या : 77 उम्र : 72 लिंग : महिला</p> <p>RJ/22/171/000205</p> <p>फोटो उपलब्ध</p>
<p>554</p> <p>निर्वाचक का नाम : मूला पिता का नाम: भूरा गृह संख्या : 77 उम्र : 42 लिंग : पुरुष</p> <p>LCN1334036</p> <p>फोटो उपलब्ध</p>	<p>555</p> <p>निर्वाचक का नाम : भीखा राम पिता का नाम: केवदा राम गृह संख्या : 143 उम्र : 30 लिंग : पुरुष</p> <p>NAE1476019</p> <p>फोटो उपलब्ध</p>	<p>556</p> <p>निर्वाचक का नाम : झमका पति का नाम: वचना गृह संख्या : 145 उम्र : 33 लिंग : महिला</p> <p>NAE0677096</p> <p>फोटो उपलब्ध</p>

557	NAE0677617	निर्वाचक का नाम : समरथाराम पिता का नाम: जोराराम गृह संख्या : 77 उम्र : 64 लिंग : पुरुष	फोटो उपलब्ध	558	NAE0677625	निर्वाचक का नाम : चूनी पति का नाम: समरथाराम गृह संख्या : 77 उम्र : 59 लिंग : महिला	फोटो उपलब्ध	559	NAE0677708	निर्वाचक का नाम : किड़ी पति का नाम: रमेश गृह संख्या : 77 उम्र : 42 लिंग : महिला	फोटो उपलब्ध
560	NAE0677484	निर्वाचक का नाम : सैया देवी पति का नाम: मूलाराम गृह संख्या : 77 उम्र : 39 लिंग : महिला	फोटो उपलब्ध	561	NAE0677427	निर्वाचक का नाम : जबराराम पिता का नाम: भूराराम गृह संख्या : 77 उम्र : 37 लिंग : पुरुष	फोटो उपलब्ध	562	NAE0677419	निर्वाचक का नाम : गोमती देवी पति का नाम: जबराराम गृह संख्या : 77 उम्र : 34 लिंग : महिला	फोटो उपलब्ध
563	RJ/22/171/000207	निर्वाचक का नाम : जमना पति का नाम: पीरा गृह संख्या : 78 उम्र : 64 लिंग : महिला	फोटो उपलब्ध	564	LCN1565092	निर्वाचक का नाम : साँवलाराम पिता का नाम: पीरा गृह संख्या : 78 उम्र : 43 लिंग : पुरुष	फोटो उपलब्ध	565	LCN1662147	निर्वाचक का नाम : सणगारी पति का नाम: साँवलाराम गृह संख्या : 78 उम्र : 42 लिंग : महिला	फोटो उपलब्ध
566	LCN1662154	निर्वाचक का नाम : केवाराम पिता का नाम: पीराराम गृह संख्या : 78 उम्र : 38 लिंग : पुरुष	फोटो उपलब्ध	567	NAE0676924	निर्वाचक का नाम : लंबगा देवी पति का नाम: केवाराम गृह संख्या : 78 उम्र : 34 लिंग : महिला	फोटो उपलब्ध	568	RJ/22/171/000210	निर्वाचक का नाम : बगाराम पिता का नाम: प्रतापा गृह संख्या : 79 उम्र : 55 लिंग : पुरुष	फोटो उपलब्ध
569	RJ/22/171/000211	निर्वाचक का नाम : रेशमी पति का नाम: बगाराम गृह संख्या : 79 उम्र : 54 लिंग : महिला	फोटो उपलब्ध	570	NAE1904762	निर्वाचक का नाम : हासा देवी पति का नाम: शैलेश कुमार गृह संख्या : 79 उम्र : 26 लिंग : महिला	फोटो उपलब्ध	571	NAE1905058	निर्वाचक का नाम : गुड्डी पति का नाम: ईश्वर गृह संख्या : 79 उम्र : 26 लिंग : महिला	फोटो उपलब्ध
572	NAE1713593	निर्वाचक का नाम : ईश्वर पिता का नाम: बगा राम गृह संख्या : 79 उम्र : 25 लिंग : पुरुष	फोटो उपलब्ध	573	NAE1904838	निर्वाचक का नाम : अरविंद कुमार पिता का नाम: भागीरथ राम गृह संख्या : 79 उम्र : 25 लिंग : पुरुष	फोटो उपलब्ध	574	NAE2018885	निर्वाचक का नाम : जावंत्री कुमारी परिहार पिता का नाम: बगाराम परिहार गृह संख्या : 79 उम्र : 23 लिंग : महिला	फोटो उपलब्ध
575	RJ/22/171/000231	निर्वाचक का नाम : धना पिता का नाम: प्रतापा गृह संख्या : 80 उम्र : 59 लिंग : पुरुष	फोटो उपलब्ध	576	RJ/22/171/000232	निर्वाचक का नाम : मणी पति का नाम: धना गृह संख्या : 80 उम्र : 57 लिंग : महिला	फोटो उपलब्ध	577	LCN1931021	निर्वाचक का नाम : रमेश कुमार पिता का नाम: धनाराम गृह संख्या : 80 उम्र : 37 लिंग : पुरुष	फोटो उपलब्ध
578	NAE0677344	निर्वाचक का नाम : रेखा पति का नाम: रमेश गृह संख्या : 80 उम्र : 33 लिंग : महिला	फोटो उपलब्ध	579	NAE0677351	निर्वाचक का नाम : जगदीश पिता का नाम: धनाराम गृह संख्या : 80 उम्र : 33 लिंग : पुरुष	फोटो उपलब्ध	580	NAE0677369	निर्वाचक का नाम : विमला पति का नाम: जगदीश गृह संख्या : 80 उम्र : 32 लिंग : महिला	फोटो उपलब्ध
581	NAE1256841	निर्वाचक का नाम : शैलेश कुमार पिता का नाम: हरचन्द गृह संख्या : 80 उम्र : 27 लिंग : पुरुष	फोटो उपलब्ध	582	RJ/22/171/000233	निर्वाचक का नाम : साँवला पिता का नाम: नाथा गृह संख्या : 81 उम्र : 65 लिंग : पुरुष	फोटो उपलब्ध	583	RJ/22/171/001031	निर्वाचक का नाम : भागू पति का नाम: साँवला गृह संख्या : 81 उम्र : 59 लिंग : महिला	फोटो उपलब्ध
584	RJ/22/171/001013	निर्वाचक का नाम : उदा पिता का नाम: दीपा गृह संख्या : 81 उम्र : 50 लिंग : पुरुष	फोटो उपलब्ध	585	NAE1553221	निर्वाचक का नाम : मुकेश कुमार पिता का नाम: साँवला राम गृह संख्या : 81 उम्र : 26 लिंग : पुरुष	फोटो उपलब्ध	586	NAE1982347	निर्वाचक का नाम : उर्मिला देवी पति का नाम: ईश्वर सेन गृह संख्या : 81/1 उम्र : 23 लिंग : महिला	फोटो उपलब्ध

587	RJ/22/171/000457	निर्वाचक का नाम : मण्डोवरी पति का नाम: ताराचन्द गृह संख्या : 82 उम्र : 84 लिंग : महिला	फोटो उपलब्ध	588	RJ/22/171/000234	निर्वाचक का नाम : देवा पिता का नाम: नाथा गृह संख्या : 82 उम्र : 69 लिंग : पुरुष	फोटो उपलब्ध	589	RJ/22/171/000461	निर्वाचक का नाम : मणी पति का नाम: देवा गृह संख्या : 82 उम्र : 66 लिंग : महिला	फोटो उपलब्ध
590	RJ/22/171/000215	निर्वाचक का नाम : ओमप्रकाश पिता का नाम: ताराचन्द गृह संख्या : 82 उम्र : 56 लिंग : पुरुष	फोटो उपलब्ध	591	RJ/22/171/000456	निर्वाचक का नाम : राणी पति का नाम: ओमप्रकाश गृह संख्या : 82 उम्र : 52 लिंग : महिला	फोटो उपलब्ध	592	LCN1334051	निर्वाचक का नाम : जेवन्ती पति का नाम: महेन्द्र कुमार गृह संख्या : 82 उम्र : 48 लिंग : महिला	फोटो उपलब्ध
593	LCN1334044	निर्वाचक का नाम : अशोक कुमार पिता का नाम: देवारांम गृह संख्या : 82 उम्र : 42 लिंग : पुरुष	फोटो उपलब्ध	594	NAE1632991	निर्वाचक का नाम : केवा राम पिता का नाम: चमना राम गृह संख्या : 82 उम्र : 37 लिंग : पुरुष	फोटो उपलब्ध	595	NAE0687460	निर्वाचक का नाम : दुर्ग चन्द पिता का नाम: देवा गृह संख्या : 82 उम्र : 35 लिंग : पुरुष	फोटो उपलब्ध
596	NAE0480285	निर्वाचक का नाम : मीना देवी पति का नाम: अशोक कुमार गृह संख्या : 82 उम्र : 34 लिंग : महिला	फोटो उपलब्ध	597	NAE0842161	निर्वाचक का नाम : ललिता देवी पति का नाम: दुर्गाचंद गृह संख्या : 82 उम्र : 33 लिंग : महिला	फोटो उपलब्ध	598	NAE1256858	निर्वाचक का नाम : दिलीप कुमार पिता का नाम: ओम प्रकाश गृह संख्या : 82 उम्र : 30 लिंग : पुरुष	फोटो उपलब्ध
599	RJ/22/171/001019	निर्वाचक का नाम : पाता पिता का नाम: वांका गृह संख्या : 83 उम्र : 95 लिंग : पुरुष	फोटो उपलब्ध	600	RJ/22/171/000236	निर्वाचक का नाम : मसरू पति का नाम: मूंगा गृह संख्या : 83 उम्र : 74 लिंग : महिला	फोटो उपलब्ध	601	RJ/22/171/000481	निर्वाचक का नाम : दिनेश कुमार पिता का नाम: मूंगा गृह संख्या : 83 उम्र : 59 लिंग : पुरुष	फोटो उपलब्ध
602	RJ/22/171/000237	निर्वाचक का नाम : शायर पति का नाम: दीना गृह संख्या : 83 उम्र : 57 लिंग : महिला	फोटो उपलब्ध	603	RJ/22/171/000216	निर्वाचक का नाम : जवा पिता का नाम: पाता गृह संख्या : 83 उम्र : 54 लिंग : पुरुष	फोटो उपलब्ध	604	RJ/22/171/000217	निर्वाचक का नाम : अणसी पति का नाम: जवा गृह संख्या : 83 उम्र : 54 लिंग : महिला	फोटो उपलब्ध
605	RJ/22/171/000238	निर्वाचक का नाम : बाबू पिता का नाम: मूंगा गृह संख्या : 83 उम्र : 52 लिंग : पुरुष	फोटो उपलब्ध	606	LCN1334069	निर्वाचक का नाम : पवनी पिता का नाम: बाबू गृह संख्या : 83 उम्र : 43 लिंग : महिला	फोटो उपलब्ध	607	NAE0676734	निर्वाचक का नाम : शान्ति देवी पति का नाम: डगराराम गृह संख्या : 83 उम्र : 36 लिंग : महिला	फोटो उपलब्ध
608	NAE1256866	निर्वाचक का नाम : अशोक कुमार पिता का नाम: जवारांम गृह संख्या : 83 उम्र : 28 लिंग : पुरुष	फोटो उपलब्ध	609	NAE1490010	निर्वाचक का नाम : माफ्री देवी पति का नाम: प्रवीण कुमार गृह संख्या : 83 उम्र : 28 लिंग : महिला	फोटो उपलब्ध	610	NAE1256874	निर्वाचक का नाम : घीरा राम पिता का नाम: जवारांम गृह संख्या : 83 उम्र : 27 लिंग : पुरुष	फोटो उपलब्ध
611	NAE1632900	निर्वाचक का नाम : सुग देवी पति का नाम: धीरा राम गृह संख्या : 83 उम्र : 27 लिंग : महिला	फोटो उपलब्ध	612	NAE1489996	निर्वाचक का नाम : प्रवीण कुमार पिता का नाम: दिनेश कुमार गृह संख्या : 83 उम्र : 25 लिंग : पुरुष	फोटो उपलब्ध	613	NAE2238053	निर्वाचक का नाम : भावना कुमारी पिता का नाम: बाबू लाल गृह संख्या : 83 उम्र : 19 लिंग : महिला	फोटो उपलब्ध
614	RJ/22/171/000458	निर्वाचक का नाम : रूपा पिता का नाम: नाथा गृह संख्या : 84 उम्र : 83 लिंग : पुरुष	फोटो उपलब्ध	615	RJ/22/171/000242	निर्वाचक का नाम : शान्ता पति का नाम: धन्ना गृह संख्या : 84 उम्र : 59 लिंग : महिला	फोटो उपलब्ध	616	NAE1954072	निर्वाचक का नाम : चूकी पति का नाम: हरी राम गृह संख्या : 84 उम्र : 55 लिंग : महिला	फोटो उपलब्ध

617	RJ/22/171/000219	निर्वाचक का नाम : फूला पिता का नाम: रूपा गृह संख्या : 84 उम्र : 55 लिंग : पुरुष	फोटो उपलब्ध	618	RJ/22/171/001050	निर्वाचक का नाम : बसंती पति का नाम: फूला गृह संख्या : 84 उम्र : 52 लिंग : महिला	फोटो उपलब्ध	619	RJ/22/171/000243	निर्वाचक का नाम : छगना पिता का नाम: लच्छा गृह संख्या : 84 उम्र : 52 लिंग : पुरुष	फोटो उपलब्ध
620	RJ/22/171/000244	निर्वाचक का नाम : इन्द्रा पति का नाम: छगना गृह संख्या : 84 उम्र : 52 लिंग : महिला	फोटो उपलब्ध	621	NAE1954197	निर्वाचक का नाम : हरी राम पिता का नाम: लच्छा राम गृह संख्या : 84 उम्र : 48 लिंग : पुरुष	फोटो उपलब्ध	622	NAE0677336	निर्वाचक का नाम : राजेश कुमार पिता का नाम: धनाराम गृह संख्या : 84 उम्र : 34 लिंग : पुरुष	फोटो उपलब्ध
623	NAE0677328	निर्वाचक का नाम : रमेश कुमार पिता का नाम: धनाराम गृह संख्या : 84 उम्र : 32 लिंग : पुरुष	फोटो उपलब्ध	624	NAE1150549	निर्वाचक का नाम : पूर्णा देवी पति का नाम: राजेश कुमार गृह संख्या : 84 उम्र : 30 लिंग : महिला	फोटो उपलब्ध	625	NAE1256882	निर्वाचक का नाम : संगीता देवी पति का नाम: रमेश कुमार गृह संख्या : 84 उम्र : 30 लिंग : महिला	फोटो उपलब्ध
626	NAE1256890	निर्वाचक का नाम : मीठा लाल पिता का नाम: हरी लाल गृह संख्या : 84 उम्र : 30 लिंग : पुरुष	फोटो उपलब्ध	627	NAE1256916	निर्वाचक का नाम : मदन कुमार पिता का नाम: हरी राम गृह संख्या : 84 उम्र : 29 लिंग : पुरुष	फोटो उपलब्ध	628	NAE1256908	निर्वाचक का नाम : जगदीश कुमार पिता का नाम: धन्ना राम गृह संख्या : 84 उम्र : 29 लिंग : पुरुष	फोटो उपलब्ध
629	NAE1486174	निर्वाचक का नाम : ममता देवी पति का नाम: मदन कुमार गृह संख्या : 84 उम्र : 29 लिंग : महिला	फोटो उपलब्ध	630	NAE1553338	निर्वाचक का नाम : अनिता देवी पति का नाम: मीठाराम गृह संख्या : 84 उम्र : 25 लिंग : महिला	फोटो उपलब्ध	631	NAE1982818	निर्वाचक का नाम : गीता देवी पति का नाम: जगदीश कुमार गृह संख्या : 84 उम्र : 25 लिंग : महिला	फोटो उपलब्ध
632	RJ/22/171/000247	निर्वाचक का नाम : काली पति का नाम: वगता गृह संख्या : 85 उम्र : 65 लिंग : महिला	फोटो उपलब्ध	633	NAE0677740	निर्वाचक का नाम : गौतम कुमार सेन पिता का नाम: वगताराम गृह संख्या : 85 उम्र : 34 लिंग : पुरुष	फोटो उपलब्ध	634	NAE0718031	निर्वाचक का नाम : उत्तम कुमार पिता का नाम: वगताराम गृह संख्या : 85 उम्र : 31 लिंग : पुरुष	फोटो उपलब्ध
635	NAE0718049	निर्वाचक का नाम : सुरेश कुमार पिता का नाम: वगताराम गृह संख्या : 85 उम्र : 31 लिंग : पुरुष	फोटो उपलब्ध	636	NAE1150556	निर्वाचक का नाम : ममता देवी पति का नाम: गोतम कुमार गृह संख्या : 85 उम्र : 29 लिंग : महिला	फोटो उपलब्ध	637	NAE1256924	निर्वाचक का नाम : संगीता देवी पति का नाम: सुरेश कुमार गृह संख्या : 85 उम्र : 29 लिंग : महिला	फोटो उपलब्ध
638	NAE1256932	निर्वाचक का नाम : मुकेश कुमार पिता का नाम: वगता राम गृह संख्या : 85 उम्र : 28 लिंग : महिला	फोटो उपलब्ध	639	RJ/22/171/000221	निर्वाचक का नाम : लीला पति का नाम: वरदीराम गृह संख्या : 86 उम्र : 79 लिंग : महिला	फोटो उपलब्ध	640	RJ/22/171/000249	निर्वाचक का नाम : तेजा पिता का नाम: रणछोडा गृह संख्या : 86 उम्र : 62 लिंग : पुरुष	फोटो उपलब्ध
641	RJ/22/171/000250	निर्वाचक का नाम : झमू पति का नाम: तेजा गृह संख्या : 86 उम्र : 59 लिंग : महिला	फोटो उपलब्ध	642	RJ/22/171/000223	निर्वाचक का नाम : सुरेखा पति का नाम: हिम्मता गृह संख्या : 86 उम्र : 54 लिंग : महिला	फोटो उपलब्ध	643	RJ/22/171/000224	निर्वाचक का नाम : रमेश पिता का नाम: वरदीराम गृह संख्या : 86 उम्र : 53 लिंग : पुरुष	फोटो उपलब्ध
644	LCN1334093	निर्वाचक का नाम : कान्तिलाल पिता का नाम: वरदीराम गृह संख्या : 86 उम्र : 52 लिंग : पुरुष	फोटो उपलब्ध	645	LCN1334077	निर्वाचक का नाम : झमका पति का नाम: कान्ती गृह संख्या : 86 उम्र : 48 लिंग : महिला	फोटो उपलब्ध	646	LCN1662170	निर्वाचक का नाम : महेन्द्र पिता का नाम: वरदीराम गृह संख्या : 86 उम्र : 41 लिंग : पुरुष	फोटो उपलब्ध

647	LCN1930981	निर्वाचक का नाम : हेमलता पति का नाम: रमेशकुमार गृह संख्या : 86 उम्र : 41 लिंग : महिला	फोटो उपलब्ध	648	NAE1485721	निर्वाचक का नाम : अमृत लाल जोशी पिता का नाम: वरधा राम जोशी गृह संख्या : 86 उम्र : 41 लिंग : पुरुष	फोटो उपलब्ध	649	LCN1930999	निर्वाचक का नाम : सुखदेव पिता का नाम: वरदीराम गृह संख्या : 86 उम्र : 39 लिंग : पुरुष	फोटो उपलब्ध
650	NAE0676676	निर्वाचक का नाम : निरू देवी पति का नाम: महेन्द्र गृह संख्या : 86 उम्र : 33 लिंग : महिला	फोटो उपलब्ध	651	NAE1150606	निर्वाचक का नाम : पिनल देवी पति का नाम: अमरत गृह संख्या : 86 उम्र : 33 लिंग : महिला	फोटो उपलब्ध	652	NAE1100015	निर्वाचक का नाम : रमेश कुमार पिता का नाम: तेजाराम गृह संख्या : 86 उम्र : 29 लिंग : पुरुष	फोटो उपलब्ध
653	NAE1417971	निर्वाचक का नाम : संतोष देवी पति का नाम: रमेश कुमार गृह संख्या : 86 उम्र : 29 लिंग : महिला	फोटो उपलब्ध	654	NAE1876564	निर्वाचक का नाम : रेणुका कुमारी पिता का नाम: हिम्ता राम जोशी गृह संख्या : 86 उम्र : 23 लिंग : महिला	फोटो उपलब्ध	655	NAE2074060	निर्वाचक का नाम : श्रवण कुमार पिता का नाम: तेजा राम गृह संख्या : 86 उम्र : 23 लिंग : पुरुष	फोटो उपलब्ध
656	NAE1876473	निर्वाचक का नाम : गोपाल जोशी पिता का नाम: हिम्ता राम जोशी गृह संख्या : 86 उम्र : 21 लिंग : पुरुष	फोटो उपलब्ध	657	RJ/22/171/000252	निर्वाचक का नाम : लेरा पति का नाम: सोना गृह संख्या : 87 उम्र : 82 लिंग : महिला	फोटो उपलब्ध	658	RJ/22/171/000227	निर्वाचक का नाम : लाला पिता का नाम: सोना गृह संख्या : 87 उम्र : 74 लिंग : पुरुष	फोटो उपलब्ध
659	RJ/22/171/000460	निर्वाचक का नाम : गंगा पति का नाम: लाला गृह संख्या : 87 उम्र : 69 लिंग : महिला	फोटो उपलब्ध	660	RJ/22/171/000254	निर्वाचक का नाम : नरसी पिता का नाम: मोती गृह संख्या : 87 उम्र : 64 लिंग : पुरुष	फोटो उपलब्ध	661	RJ/22/171/000255	निर्वाचक का नाम : अमरती पति का नाम: नरसी गृह संख्या : 87 उम्र : 56 लिंग : महिला	फोटो उपलब्ध
662	RJ/22/171/000253	निर्वाचक का नाम : बिजला पिता का नाम: सोना गृह संख्या : 87 उम्र : 49 लिंग : पुरुष	फोटो उपलब्ध	663	LCN1334101	निर्वाचक का नाम : फरसारा पिता का नाम: लालाराम गृह संख्या : 87 उम्र : 43 लिंग : पुरुष	फोटो उपलब्ध	664	LCN1334119	निर्वाचक का नाम : रेशमी पति का नाम: फरसारा गृह संख्या : 87 उम्र : 42 लिंग : महिला	फोटो उपलब्ध
665	LCN1482421	निर्वाचक का नाम : गोदा पिता का नाम: सोना गृह संख्या : 87 उम्र : 42 लिंग : पुरुष	फोटो उपलब्ध	666	LCN1538479	निर्वाचक का नाम : मोरा पिता का नाम: बिजला गृह संख्या : 87 उम्र : 42 लिंग : महिला	फोटो उपलब्ध	667	NAE1256940	निर्वाचक का नाम : देसु देवी पति का नाम: गोदाराम गृह संख्या : 87 उम्र : 35 लिंग : महिला	फोटो उपलब्ध
668	NAE1100007	निर्वाचक का नाम : जोगाराम पिता का नाम: लालाराम गृह संख्या : 87 उम्र : 29 लिंग : पुरुष	फोटो उपलब्ध	669	NAE1256957	निर्वाचक का नाम : मोहरों देवी पति का नाम: जोगाराम गृह संख्या : 87 उम्र : 27 लिंग : महिला	फोटो उपलब्ध	670	RJ/22/171/000258	निर्वाचक का नाम : भीखी पति का नाम: शेरखां गृह संख्या : 88 उम्र : 72 लिंग : महिला	फोटो उपलब्ध
671	RJ/22/171/001022	निर्वाचक का नाम : चूकी पति का नाम: सांवल गृह संख्या : 88 उम्र : 59 लिंग : महिला	फोटो उपलब्ध	672	RJ/22/171/000259	निर्वाचक का नाम : रमेशखां पिता का नाम: शेरखां गृह संख्या : 88 उम्र : 52 लिंग : पुरुष	फोटो उपलब्ध	673	LCN1334127	निर्वाचक का नाम : मुंगी पति का नाम: रमेश खां गृह संख्या : 88 उम्र : 49 लिंग : महिला	फोटो उपलब्ध
674	NAE0972273	निर्वाचक का नाम : श्रवण कुमार पिता का नाम: सांवलाराम गृह संख्या : 88 उम्र : 38 लिंग : पुरुष	फोटो उपलब्ध	675	NAE0687486	निर्वाचक का नाम : लियाकत खां पिता का नाम: शेर खां गृह संख्या : 88 उम्र : 35 लिंग : पुरुष	फोटो उपलब्ध	676	NAE0480293	निर्वाचक का नाम : जाफर खां पिता का नाम: शेर खां गृह संख्या : 88 उम्र : 33 लिंग : पुरुष	फोटो उपलब्ध

677	NAE1615715	निर्वाचक का नाम : गुडिया बानो पति का नाम: ज़फ़र खा गृह संख्या : 88 उम्र : 32 लिंग : महिला	फोटो उपलब्ध	678	NAE0932723	निर्वाचक का नाम : डिंपल बानो पति का नाम: लियाकत खान गृह संख्या : 88 उम्र : 32 लिंग : महिला	फोटो उपलब्ध	679	NAE1256965	निर्वाचक का नाम : भावना देवी पति का नाम: श्रवण कुमार गृह संख्या : 88 उम्र : 27 लिंग : महिला	फोटो उपलब्ध
680	NAE1885441	निर्वाचक का नाम : राहुल खान पिता का नाम: रमेश खान गृह संख्या : 88 उम्र : 21 लिंग : पुरुष	फोटो उपलब्ध	681	RJ/22/171/000261	निर्वाचक का नाम : सुवा पति का नाम: शुभानखां गृह संख्या : 89 उम्र : 84 लिंग : महिला	फोटो उपलब्ध	682	RJ/22/171/000230	निर्वाचक का नाम : गवरी पति का नाम: हरसन गृह संख्या : 89 उम्र : 60 लिंग : महिला	फोटो उपलब्ध
683	RJ/22/171/000262	निर्वाचक का नाम : बाबूखां पिता का नाम: शुभानखां गृह संख्या : 89 उम्र : 59 लिंग : पुरुष	फोटो उपलब्ध	684	RJ/22/171/000263	निर्वाचक का नाम : मुरादी पति का नाम: बाबूखां गृह संख्या : 89 उम्र : 57 लिंग : महिला	फोटो उपलब्ध	685	NAE2076107	निर्वाचक का नाम : गनीखां पिता का नाम: शुभानखां गृह संख्या : 89 उम्र : 56 लिंग : पुरुष	फोटो उपलब्ध
686	RJ/22/171/000265	निर्वाचक का नाम : आलमखा पिता का नाम: शुभानखां गृह संख्या : 89 उम्र : 52 लिंग : पुरुष	फोटो उपलब्ध	687	NAE0677575	निर्वाचक का नाम : शरीफा पति का नाम: गनीखां गृह संख्या : 89 उम्र : 44 लिंग : महिला	फोटो उपलब्ध	688	LCN1930718	निर्वाचक का नाम : छविया पति का नाम: आलम खां गृह संख्या : 89 उम्र : 43 लिंग : महिला	फोटो उपलब्ध
689	LCN1661834	निर्वाचक का नाम : असकर खां पिता का नाम: शुमान खां गृह संख्या : 89 उम्र : 39 लिंग : पुरुष	फोटो उपलब्ध	690	NAE0842260	निर्वाचक का नाम : सायना बानू पति का नाम: असकर खां गृह संख्या : 89 उम्र : 37 लिंग : महिला	फोटो उपलब्ध	691	NAE0677476	निर्वाचक का नाम : रेखा देवी पति का नाम: भागीरथ गृह संख्या : 89 उम्र : 35 लिंग : महिला	फोटो उपलब्ध
692	NAE1982792	निर्वाचक का नाम : मुस्ताक खान पिता का नाम: बाबू खान गृह संख्या : 89 उम्र : 30 लिंग : पुरुष	फोटो उपलब्ध	693	NAE2258614	निर्वाचक का नाम : शौकत खान पिता का नाम: गनी खान गृह संख्या : 89 उम्र : 19 लिंग : पुरुष	फोटो उपलब्ध	694	RJ/22/171/000135	निर्वाचक का नाम : काना पिता का नाम: मसरा गृह संख्या : 90 उम्र : 64 लिंग : पुरुष	फोटो उपलब्ध
695	NAE2118800	निर्वाचक का नाम : भरत कुमार पिता का नाम: परसा राम गृह संख्या : थोबाऊ, भीनमाल, जालौर उम्र : 22 लिंग : पुरुष	फोटो उपलब्ध								

696	NAE2254290	निर्वाचक का नाम : प्रकाश कुमार पिता का नाम: चमना राम गृह संख्या : 00 उम्र : 22 लिंग : पुरुष	फोटो उपलब्ध	697	NAE0677138	निर्वाचक का नाम : रमकु देवी पति का नाम: कृष्ण गृह संख्या : 4 उम्र : 36 लिंग : महिला	फोटो उपलब्ध	698	RJ/22/171/001049	निर्वाचक का नाम : भंवरी पति का नाम: काना गृह संख्या : 90 उम्र : 62 लिंग : महिला	फोटो उपलब्ध
699	NAE0972505	निर्वाचक का नाम : आशा देवी पति का नाम: जेठाराम गृह संख्या : 90 उम्र : 30 लिंग : महिला	फोटो उपलब्ध	700	RJ/22/171/000463	निर्वाचक का नाम : सवसी पिता का नाम: पूनमा गृह संख्या : 91 उम्र : 69 लिंग : पुरुष	फोटो उपलब्ध	701	RJ/22/171/000268	निर्वाचक का नाम : छम्मू पति का नाम: सवसी गृह संख्या : 91 उम्र : 67 लिंग : महिला	फोटो उपलब्ध
702	RJ/22/171/000269	निर्वाचक का नाम : उदा पिता का नाम: पूनमा गृह संख्या : 91 उम्र : 59 लिंग : पुरुष	फोटो उपलब्ध	703	RJ/22/171/000270	निर्वाचक का नाम : गैरा पति का नाम: उदा गृह संख्या : 91 उम्र : 57 लिंग : महिला	फोटो उपलब्ध	704	LCN1334135	निर्वाचक का नाम : राणाराम पिता का नाम: पूनमा गृह संख्या : 91 उम्र : 43 लिंग : पुरुष	फोटो उपलब्ध
705	LCN1334143	निर्वाचक का नाम : पारबती पति का नाम: राणाराम गृह संख्या : 91 उम्र : 42 लिंग : महिला	फोटो उपलब्ध	706	LCN1577816	निर्वाचक का नाम : अमराराम पिता का नाम: सबसीराम गृह संख्या : 91 उम्र : 41 लिंग : पुरुष	फोटो उपलब्ध	707	NAE0011858	निर्वाचक का नाम : छगना राम पिता का नाम: उदाराम गृह संख्या : 91 उम्र : 38 लिंग : पुरुष	फोटो उपलब्ध
708	NAE0011833	निर्वाचक का नाम : जाबु पति का नाम: अमराराम गृह संख्या : 91 उम्र : 38 लिंग : महिला	फोटो उपलब्ध	709	NAE0676759	निर्वाचक का नाम : उगम देवी पति का नाम: छगनाराम गृह संख्या : 91 उम्र : 37 लिंग : महिला	फोटो उपलब्ध	710	LCN1931229	निर्वाचक का नाम : रामजीराम पिता का नाम: सवसीराम चौधरी गृह संख्या : 91 उम्र : 36 लिंग : पुरुष	फोटो उपलब्ध
711	NAE0677013	निर्वाचक का नाम : बाबुलाल पिता का नाम: उदाराम गृह संख्या : 91 उम्र : 35 लिंग : पुरुष	फोटो उपलब्ध	712	NAE0676742	निर्वाचक का नाम : सिता देवी पति का नाम: रामजीराम गृह संख्या : 91 उम्र : 34 लिंग : महिला	फोटो उपलब्ध	713	NAE1553049	निर्वाचक का नाम : गीता देवी पति का नाम: बाबू लाल गृह संख्या : 91 उम्र : 26 लिंग : महिला	फोटो उपलब्ध
714	RJ/22/171/000272	निर्वाचक का नाम : वगतू पति का नाम: पीरा गृह संख्या : 92 उम्र : 92 लिंग : महिला	फोटो उपलब्ध	715	NAE2256220	निर्वाचक का नाम : दोला राम पिता का नाम: पीरा राम गृह संख्या : 92 उम्र : 54 लिंग : पुरुष	फोटो उपलब्ध	716	NAE2256238	निर्वाचक का नाम : मीरा देवी पति का नाम: दोलाराम गृह संख्या : 92 उम्र : 48 लिंग : महिला	फोटो उपलब्ध
717	NAE1405414	निर्वाचक का नाम : भारमल राम पिता का नाम: दोला राम गृह संख्या : 92 उम्र : 30 लिंग : पुरुष	फोटो उपलब्ध	718	NAE1982404	निर्वाचक का नाम : श्रवण कुमार पिता का नाम: दोला राम गृह संख्या : 92 उम्र : 22 लिंग : पुरुष	फोटो उपलब्ध	719	RJ/22/171/000274	निर्वाचक का नाम : नरसी पिता का नाम: भेरा गृह संख्या : 93 उम्र : 69 लिंग : पुरुष	फोटो उपलब्ध
720	NAE0677062	निर्वाचक का नाम : राधा देवी पति का नाम: रमेश कुमार गृह संख्या : 93 उम्र : 34 लिंग : महिला	फोटो उपलब्ध	721	NAE0677070	निर्वाचक का नाम : रमेश कुमार पिता का नाम: नरसीराम गृह संख्या : 93 उम्र : 34 लिंग : पुरुष	फोटो उपलब्ध	722	RJ/22/171/000277	निर्वाचक का नाम : अमिया पति का नाम: भेरा गृह संख्या : 94 उम्र : 94 लिंग : महिला	फोटो उपलब्ध
723	RJ/22/171/000278	निर्वाचक का नाम : चमना पिता का नाम: भेरा गृह संख्या : 94 उम्र : 62 लिंग : पुरुष	फोटो उपलब्ध	724	RJ/22/171/000279	निर्वाचक का नाम : जस्सी पति का नाम: चमना गृह संख्या : 94 उम्र : 60 लिंग : महिला	फोटो उपलब्ध	725	RJ/22/171/000464	निर्वाचक का नाम : सांवला पिता का नाम: भेरा गृह संख्या : 94 उम्र : 56 लिंग : पुरुष	फोटो उपलब्ध

726	RJ/22/171/000465	निर्वाचक का नाम : तारी पति का नाम: सावला गृह संख्या : 94 उम्र : 54 लिंग : महिला	फोटो उपलब्ध	727	NAE0677054	निर्वाचक का नाम : रतन कुमार चौधरी पिता का नाम: चमना राम चौधरी गृह संख्या : 94 उम्र : 32 लिंग : पुरुष	फोटो उपलब्ध	728	NAE0972356	निर्वाचक का नाम : रामजीराम पिता का नाम: चमनाराम चौधरी गृह संख्या : 94 उम्र : 30 लिंग : पुरुष	फोटो उपलब्ध
729	NAE1100023	निर्वाचक का नाम : महेन्द्रा देवी पति का नाम: रतन कुमार गृह संख्या : 94 उम्र : 29 लिंग : महिला	फोटो उपलब्ध	730	NAE1916501	निर्वाचक का नाम : संगीता देवी पति का नाम: रामजी राम गृह संख्या : 94 उम्र : 27 लिंग : महिला	फोटो उपलब्ध	731	RJ/22/171/000280	निर्वाचक का नाम : तलछा पिता का नाम: गेना गृह संख्या : 95 उम्र : 74 लिंग : पुरुष	फोटो उपलब्ध
732	RJ/22/171/000281	निर्वाचक का नाम : रंगू पति का नाम: तलछा गृह संख्या : 95 उम्र : 72 लिंग : महिला	फोटो उपलब्ध	733	RJ/22/171/000282	निर्वाचक का नाम : हाजा पिता का नाम: तलछा गृह संख्या : 95 उम्र : 54 लिंग : पुरुष	फोटो उपलब्ध	734	RJ/22/171/000283	निर्वाचक का नाम : मथरा पति का नाम: हाजा गृह संख्या : 95 उम्र : 52 लिंग : महिला	फोटो उपलब्ध
735	LCN1334150	निर्वाचक का नाम : रेखाराम पिता का नाम: तलछा गृह संख्या : 95 उम्र : 43 लिंग : पुरुष	फोटो उपलब्ध	736	LCN1662295	निर्वाचक का नाम : राणाराम पिता का नाम: तुलसाराम गृह संख्या : 95 उम्र : 42 लिंग : पुरुष	फोटो उपलब्ध	737	NAE0325282	निर्वाचक का नाम : पवनी पति का नाम: राणाराम गृह संख्या : 95 उम्र : 37 लिंग : महिला	फोटो उपलब्ध
738	NAE1982586	निर्वाचक का नाम : प्रदीप कुमार पिता का नाम: हाजाराम गृह संख्या : 95 उम्र : 23 लिंग : पुरुष	फोटो उपलब्ध	739	RJ/22/171/000284	निर्वाचक का नाम : रणछोडा पिता का नाम: गेना गृह संख्या : 96 उम्र : 84 लिंग : पुरुष	फोटो उपलब्ध	740	RJ/22/171/000285	निर्वाचक का नाम : अजोती पति का नाम: रणछोडा गृह संख्या : 96 उम्र : 82 लिंग : महिला	फोटो उपलब्ध
741	RJ/22/171/000286	निर्वाचक का नाम : सांवला पिता का नाम: रणछोडा गृह संख्या : 96 उम्र : 64 लिंग : पुरुष	फोटो उपलब्ध	742	RJ/22/171/000466	निर्वाचक का नाम : मूली पति का नाम: सांवला गृह संख्या : 96 उम्र : 62 लिंग : महिला	फोटो उपलब्ध	743	RJ/22/171/000287	निर्वाचक का नाम : जोधा पिता का नाम: रणछोडा गृह संख्या : 96 उम्र : 59 लिंग : पुरुष	फोटो उपलब्ध
744	RJ/22/171/000288	निर्वाचक का नाम : बादली पति का नाम: जोधा गृह संख्या : 96 उम्र : 57 लिंग : महिला	फोटो उपलब्ध	745	RJ/22/171/000467	निर्वाचक का नाम : डूंगरा पिता का नाम: रणछोडा गृह संख्या : 96 उम्र : 52 लिंग : पुरुष	फोटो उपलब्ध	746	LCN1334168	निर्वाचक का नाम : सीता पिता का नाम: डूंगराराम गृह संख्या : 96 उम्र : 43 लिंग : महिला	फोटो उपलब्ध
747	LCN1334176	निर्वाचक का नाम : चमनाराम पिता का नाम: खीमा गृह संख्या : 96 उम्र : 39 लिंग : पुरुष	फोटो उपलब्ध	748	NAE0480319	निर्वाचक का नाम : रमेश कुमार पिता का नाम: सावंलाराम गृह संख्या : 96 उम्र : 35 लिंग : पुरुष	फोटो उपलब्ध	749	NAE0480301	निर्वाचक का नाम : अशोक कुमार पिता का नाम: सावंलाराम गृह संख्या : 96 उम्र : 33 लिंग : पुरुष	फोटो उपलब्ध
750	NAE0972323	निर्वाचक का नाम : पंखू देवी पति का नाम: रमेश कुमार गृह संख्या : 96 उम्र : 30 लिंग : महिला	फोटो उपलब्ध	751	NAE0972331	निर्वाचक का नाम : अमृतलाल पिता का नाम: सावंलाराम गृह संख्या : 96 उम्र : 30 लिंग : पुरुष	फोटो उपलब्ध	752	NAE1256973	निर्वाचक का नाम : भूराराम पिता का नाम: जोधाराम गृह संख्या : 96 उम्र : 28 लिंग : पुरुष	फोटो उपलब्ध
753	NAE1616671	निर्वाचक का नाम : मुकेश कुमार पिता का नाम: जोधा राम गृह संख्या : 96 उम्र : 25 लिंग : पुरुष	फोटो उपलब्ध	754	NAE1838101	निर्वाचक का नाम : प्रिया पिता का नाम: डूंगरा राम गृह संख्या : 96 उम्र : 21 लिंग : महिला	फोटो उपलब्ध	755	NAE2092153	निर्वाचक का नाम : प्रकाश चौधरी पिता का नाम: डूंगरा राम चौधरी गृह संख्या : 96 उम्र : 20 लिंग : पुरुष	फोटो उपलब्ध

756	RJ/22/171/000289	निर्वाचक का नाम : उका पिता का नाम: खीमा गृह संख्या : 97 उम्र : 66 लिंग : पुरुष	फोटो उपलब्ध	757	RJ/22/171/000290	निर्वाचक का नाम : चूकी पिता का नाम: उका गृह संख्या : 97 उम्र : 64 लिंग : महिला	फोटो उपलब्ध	758	RJ/22/171/000292	निर्वाचक का नाम : प्रभू पिता का नाम: खीमा गृह संख्या : 97 उम्र : 59 लिंग : पुरुष	फोटो उपलब्ध
759	RJ/22/171/000293	निर्वाचक का नाम : बादली पति का नाम: प्रभू गृह संख्या : 97 उम्र : 57 लिंग : महिला	फोटो उपलब्ध	760	NAE1552918	निर्वाचक का नाम : मंजू देवी पति का नाम: चमना राम गृह संख्या : 97 उम्र : 42 लिंग : महिला	फोटो उपलब्ध	# 761	LCN1930270	निर्वाचक का नाम : चंपाराम उकाराम चौधरी पिता का नाम: उकाराम गृह संख्या : 97 उम्र : 41 लिंग : पुरुष	फोटो उपलब्ध
762	LCN1930387	निर्वाचक का नाम : केली पति का नाम: चम्पाराम गृह संख्या : 97 उम्र : 38 लिंग : महिला	फोटो उपलब्ध	763	NAE0677393	निर्वाचक का नाम : ओम प्रकाश पिता का नाम: उकाराम गृह संख्या : 97 उम्र : 37 लिंग : पुरुष	फोटो उपलब्ध	764	NAE0932731	निर्वाचक का नाम : कविता चौधरी पति का नाम: ओमप्रकाश गृह संख्या : 97 उम्र : 32 लिंग : महिला	फोटो उपलब्ध
765	NAE0718015	निर्वाचक का नाम : भरत कुमार पिता का नाम: प्रभूराम गृह संख्या : 97 उम्र : 31 लिंग : पुरुष	फोटो उपलब्ध	766	NAE0972299	निर्वाचक का नाम : ओमाराम पिता का नाम: प्रभूराम गृह संख्या : 97 उम्र : 30 लिंग : पुरुष	फोटो उपलब्ध	767	NAE0972307	निर्वाचक का नाम : संगीता देवी पति का नाम: ओमाराम गृह संख्या : 97 उम्र : 29 लिंग : महिला	फोटो उपलब्ध
768	NAE1417849	निर्वाचक का नाम : कमला देवी पति का नाम: भरत कुमार गृह संख्या : 97 उम्र : 29 लिंग : महिला	फोटो उपलब्ध	769	RJ/22/171/000294	निर्वाचक का नाम : कृष्ण पिता का नाम: हरदा गृह संख्या : 98 उम्र : 55 लिंग : पुरुष	फोटो उपलब्ध	770	RJ/22/171/000295	निर्वाचक का नाम : मफि पति का नाम: कृष्ण गृह संख्या : 98 उम्र : 52 लिंग : महिला	फोटो उपलब्ध
771	NAE1615772	निर्वाचक का नाम : गणपत राम पिता का नाम: कृष्ण राम गृह संख्या : 98 उम्र : 27 लिंग : पुरुष	फोटो उपलब्ध	772	NAE1653906	निर्वाचक का नाम : भंवरी देवी पति का नाम: गणपत राम गृह संख्या : 98 उम्र : 23 लिंग : महिला	फोटो उपलब्ध	773	NAE177309	निर्वाचक का नाम : अशोक कुमार पिता का नाम: कृष्णा राम गृह संख्या : 98 उम्र : 22 लिंग : पुरुष	फोटो उपलब्ध
774	RJ/22/171/000296	निर्वाचक का नाम : भीमा पिता का नाम: हरदा गृह संख्या : 99 उम्र : 59 लिंग : पुरुष	फोटो उपलब्ध	775	RJ/22/171/001047	निर्वाचक का नाम : नाजू पति का नाम: भीमा गृह संख्या : 99 उम्र : 58 लिंग : महिला	फोटो उपलब्ध	776	NAE0677229	निर्वाचक का नाम : मोरा देवी पति का नाम: चेनाराम गृह संख्या : 99 उम्र : 32 लिंग : महिला	फोटो उपलब्ध
777	NAE1256999	निर्वाचक का नाम : चेनाराम पिता का नाम: भीमाराम गृह संख्या : 99 उम्र : 31 लिंग : पुरुष	फोटो उपलब्ध	778	NAE1257005	निर्वाचक का नाम : अमराराम पिता का नाम: भीमाराम गृह संख्या : 99 उम्र : 30 लिंग : पुरुष	फोटो उपलब्ध	779	NAE1982545	निर्वाचक का नाम : दाइमी देवी पति का नाम: अमरा राम गृह संख्या : 99 उम्र : 26 लिंग : महिला	फोटो उपलब्ध
780	LCN1930338	निर्वाचक का नाम : बबी पति का नाम: भभूता गृह संख्या : 100 उम्र : 63 लिंग : महिला	फोटो उपलब्ध	781	NAE0676809	निर्वाचक का नाम : श्रवण कुमार पिता का नाम: भभूता राम गृह संख्या : 100 उम्र : 34 लिंग : पुरुष	फोटो उपलब्ध	782	NAE1257013	निर्वाचक का नाम : बादर सिंह पिता का नाम: भभूत सिंह गृह संख्या : 100 उम्र : 31 लिंग : पुरुष	फोटो उपलब्ध
783	NAE1150564	निर्वाचक का नाम : महेन्द्र कुमार पिता का नाम: भभूताराम गृह संख्या : 100 उम्र : 28 लिंग : पुरुष	फोटो उपलब्ध	784	NAE1404615	निर्वाचक का नाम : कैलाश कंवर पति का नाम: श्रवण कुमार गृह संख्या : 100 उम्र : 27 लिंग : महिला	फोटो उपलब्ध	785	RJ/22/171/000468	निर्वाचक का नाम : बगदा पिता का नाम: नेथी गृह संख्या : 103 उम्र : 60 लिंग : पुरुष	फोटो उपलब्ध

786	NAE2076099	निर्वाचक का नाम : पारू पति का नाम: बगदा गृह संख्या : 103 उम्र : 58 लिंग : महिला	फोटो उपलब्ध	787	NAE0011569	निर्वाचक का नाम : बालाराम पिता का नाम: बगदा राम गृह संख्या : 103 उम्र : 38 लिंग : पुरुष	फोटो उपलब्ध	788	NAE0677120	निर्वाचक का नाम : अमृति देवी पति का नाम: बालाराम गृह संख्या : 103 उम्र : 37 लिंग : महिला	फोटो उपलब्ध
789	NAE1257021	निर्वाचक का नाम : इन्द्रा देवी पति का नाम: रमेश कुमार गृह संख्या : 103 उम्र : 33 लिंग : महिला	फोटो उपलब्ध	790	NAE1257039	निर्वाचक का नाम : रमेश कुमार पिता का नाम: बगदाराम गृह संख्या : 103 उम्र : 29 लिंग : पुरुष	फोटो उपलब्ध	791	RJ/22/171/000304	निर्वाचक का नाम : माना पिता का नाम: नेथी गृह संख्या : 104 उम्र : 56 लिंग : पुरुष	फोटो उपलब्ध
792	RJ/22/171/001038	निर्वाचक का नाम : हरियां पति का नाम: माना गृह संख्या : 104 उम्र : 54 लिंग : महिला	फोटो उपलब्ध	793	NAE1489921	निर्वाचक का नाम : अशोक कुमार पिता का नाम: माना राम गृह संख्या : 104 उम्र : 26 लिंग : पुरुष	फोटो उपलब्ध	794	NAE1553353	निर्वाचक का नाम : इंद्र देवी पति का नाम: अशोक कुमार गृह संख्या : 104 उम्र : 25 लिंग : महिला	फोटो उपलब्ध
795	RJ/22/171/000307	निर्वाचक का नाम : काला पिता का नाम: जेठा गृह संख्या : 105 उम्र : 59 लिंग : पुरुष	फोटो उपलब्ध	796	RJ/22/171/000308	निर्वाचक का नाम : रेखा पति का नाम: काला गृह संख्या : 105 उम्र : 56 लिंग : महिला	फोटो उपलब्ध	797	NAE1445717	निर्वाचक का नाम : भावना देवी पति का नाम: गमना राम गृह संख्या : 105 उम्र : 30 लिंग : महिला	फोटो उपलब्ध
798	NAE1179795	निर्वाचक का नाम : गमना राम पिता का नाम: काला राम गृह संख्या : 105 उम्र : 28 लिंग : पुरुष	फोटो उपलब्ध	799	RJ/22/171/000309	निर्वाचक का नाम : भीमा पिता का नाम: भल्ला गृह संख्या : 106 उम्र : 84 लिंग : पुरुष	फोटो उपलब्ध	800	RJ/22/171/000310	निर्वाचक का नाम : छमू पति का नाम: भीमा गृह संख्या : 106 उम्र : 82 लिंग : महिला	फोटो उपलब्ध
801	RJ/22/171/000315	निर्वाचक का नाम : मूंगा पिता का नाम: भीमा गृह संख्या : 106 उम्र : 55 लिंग : पुरुष	फोटो उपलब्ध	802	RJ/22/171/000316	निर्वाचक का नाम : हीरा पति का नाम: मूंगा गृह संख्या : 106 उम्र : 53 लिंग : महिला	फोटो उपलब्ध	803	NAE1351923	निर्वाचक का नाम : भारमल राम पिता का नाम: मांगू राम गृह संख्या : 106 उम्र : 27 लिंग : पुरुष	फोटो उपलब्ध
804	NAE2042398	निर्वाचक का नाम : भवरी कुमारी पति का नाम: भारमल राम गृह संख्या : 106 उम्र : 24 लिंग : महिला	फोटो उपलब्ध	805	RJ/22/171/000318	निर्वाचक का नाम : जोधा पिता का नाम: भगवाना गृह संख्या : 107 उम्र : 79 लिंग : पुरुष	फोटो उपलब्ध	806	RJ/22/171/000319	निर्वाचक का नाम : हेमी पति का नाम: जोधा गृह संख्या : 107 उम्र : 76 लिंग : महिला	फोटो उपलब्ध
807	RJ/22/171/000311	निर्वाचक का नाम : इरा पिता का नाम: भीमा गृह संख्या : 107 उम्र : 61 लिंग : पुरुष	फोटो उपलब्ध	808	RJ/22/171/000312	निर्वाचक का नाम : संतोकी पति का नाम: ईराराम गृह संख्या : 107 उम्र : 59 लिंग : महिला	फोटो उपलब्ध	809	RJ/22/171/000313	निर्वाचक का नाम : डूगरा पिता का नाम: भीमा गृह संख्या : 107 उम्र : 57 लिंग : पुरुष	फोटो उपलब्ध
810	RJ/22/171/000314	निर्वाचक का नाम : जतना पति का नाम: डूगरा गृह संख्या : 107 उम्र : 55 लिंग : महिला	फोटो उपलब्ध	811	RJ/22/171/000320	निर्वाचक का नाम : सांवला पिता का नाम: जोधा गृह संख्या : 107 उम्र : 52 लिंग : पुरुष	फोटो उपलब्ध	812	LCN1930668	निर्वाचक का नाम : चैनाराम पिता का नाम: ईराराम गृह संख्या : 107 उम्र : 43 लिंग : पुरुष	फोटो उपलब्ध
813	LCN1930791	निर्वाचक का नाम : निरमादेवी पति का नाम: चैनाराम गृह संख्या : 107 उम्र : 39 लिंग : महिला	फोटो उपलब्ध	814	NAE0325399	निर्वाचक का नाम : सुजानाराम पिता का नाम: डूगराराम गृह संख्या : 107 उम्र : 35 लिंग : पुरुष	फोटो उपलब्ध	815	NAE0677104	निर्वाचक का नाम : छान देवी पति का नाम: सुजानाराम गृह संख्या : 107 उम्र : 33 लिंग : महिला	फोटो उपलब्ध

816	NAE1351972	निर्वाचक का नाम : रमेश कुमार चौधरी पिता का नाम: इरा राम गृह संख्या : 107 उम्र : 27 लिंग : पुरुष	फोटो उपलब्ध	817	NAE2023752	निर्वाचक का नाम : मोहनलाल चौधरी पिता का नाम: सावलाराम चौधरी गृह संख्या : 107 उम्र : 22 लिंग : पुरुष	फोटो उपलब्ध	818	NAE1982339	निर्वाचक का नाम : सूरका देवी पिता का नाम: रमेश कुमार चौधरी गृह संख्या : 107/1 उम्र : 27 लिंग : महिला	फोटो उपलब्ध
819	RJ/22/171/000321	निर्वाचक का नाम : कुम्भा पिता का नाम: भगवाना गृह संख्या : 108 उम्र : 98 लिंग : पुरुष	फोटो उपलब्ध	820	RJ/22/171/000322	निर्वाचक का नाम : छम्पू पति का नाम: कुम्भा गृह संख्या : 108 उम्र : 94 लिंग : महिला	फोटो उपलब्ध	821	RJ/22/171/000323	निर्वाचक का नाम : हरदा पिता का नाम: कुम्भा गृह संख्या : 108 उम्र : 62 लिंग : पुरुष	फोटो उपलब्ध
822	RJ/22/171/000324	निर्वाचक का नाम : चूनी पति का नाम: हरदा गृह संख्या : 108 उम्र : 60 लिंग : महिला	फोटो उपलब्ध	823	LCN1662238	निर्वाचक का नाम : चेनाराम पिता का नाम: हरदाराम गृह संख्या : 108 उम्र : 41 लिंग : पुरुष	फोटो उपलब्ध	824	LCN1931112	निर्वाचक का नाम : सुकी देवी पति का नाम: चेनाराम गृह संख्या : 108 उम्र : 39 लिंग : महिला	फोटो उपलब्ध
825	LCN1661941	निर्वाचक का नाम : भूराराम पिता का नाम: हरदा राम गृह संख्या : 108 उम्र : 39 लिंग : पुरुष	फोटो उपलब्ध	826	LCN1930783	निर्वाचक का नाम : मंजू पति का नाम: भूराराम गृह संख्या : 108 उम्र : 38 लिंग : महिला	फोटो उपलब्ध	827	LCN1930809	निर्वाचक का नाम : अनाराम पिता का नाम: हरदाराम गृह संख्या : 108 उम्र : 38 लिंग : पुरुष	फोटो उपलब्ध
828	NAE0687478	निर्वाचक का नाम : चुन्नी देवी पति का नाम: पेनाराम गृह संख्या : 108 उम्र : 37 लिंग : महिला	फोटो उपलब्ध	829	RJ/22/171/000325	निर्वाचक का नाम : उदा पिता का नाम: जोधा गृह संख्या : 109 उम्र : 58 लिंग : पुरुष	फोटो उपलब्ध	830	RJ/22/171/000326	निर्वाचक का नाम : अमरती पति का नाम: उदा गृह संख्या : 109 उम्र : 56 लिंग : महिला	फोटो उपलब्ध
831	NAE0676833	निर्वाचक का नाम : छगन देवी पति का नाम: मनरा राम गृह संख्या : 109 उम्र : 34 लिंग : महिला	फोटो उपलब्ध	832	NAE1982412	निर्वाचक का नाम : मीरा देवी पति का नाम: भीखा राम गृह संख्या : 109 उम्र : 29 लिंग : महिला	फोटो उपलब्ध	833	NAE1418128	निर्वाचक का नाम : भीखा राम पिता का नाम: उदा राम गृह संख्या : 109 उम्र : 28 लिंग : पुरुष	फोटो उपलब्ध
834	RJ/22/171/000470	निर्वाचक का नाम : देवा पिता का नाम: जोधा गृह संख्या : 110 उम्र : 57 लिंग : पुरुष	फोटो उपलब्ध	835	RJ/22/171/001045	निर्वाचक का नाम : लवंगा पति का नाम: देवा गृह संख्या : 110 उम्र : 54 लिंग : महिला	फोटो उपलब्ध	836	NAE1093004	निर्वाचक का नाम : जयंती चौधरी पति का नाम: भरत कुमार गृह संख्या : 110 उम्र : 33 लिंग : महिला	फोटो उपलब्ध
837	NAE0676973	निर्वाचक का नाम : श्रवण चौधरी पिता का नाम: देवाराम गृह संख्या : 110 उम्र : 33 लिंग : पुरुष	फोटो उपलब्ध	838	NAE1092998	निर्वाचक का नाम : भरत कुमार पिता का नाम: देवाराम गृह संख्या : 110 उम्र : 29 लिंग : पुरुष	फोटो उपलब्ध	839	NAE1417740	निर्वाचक का नाम : सविता चौधरी पति का नाम: श्रवण चौधरी गृह संख्या : 110 उम्र : 27 लिंग : महिला	फोटो उपलब्ध
840	RJ/22/171/000327	निर्वाचक का नाम : जेरूपा पिता का नाम: गला गृह संख्या : 111 उम्र : 94 लिंग : पुरुष	फोटो उपलब्ध	E 841	RJ/22/171/000330	निर्वाचक का नाम : कृष्ण पिता का नाम: जेरूपा गृह संख्या : 111 उम्र : 55 लिंग : पुरुष	फोटो उपलब्ध	842	RJ/22/171/001044	निर्वाचक का नाम : मूंगी पति का नाम: कृष्ण गृह संख्या : 111 उम्र : 52 लिंग : महिला	फोटो उपलब्ध
E 843	NAE1405216	निर्वाचक का नाम : खेमा राम पिता का नाम: कृष्ण कुमार गृह संख्या : 111 उम्र : 26 लिंग : पुरुष	फोटो उपलब्ध	844	NAE1612787	निर्वाचक का नाम : नरपदा देवी पति का नाम: सुरेश कुमार गृह संख्या : 111 उम्र : 26 लिंग : महिला	फोटो उपलब्ध	845	NAE1612704	निर्वाचक का नाम : सुरेश कुमार पिता का नाम: कृष्ण कुमार गृह संख्या : 111 उम्र : 24 लिंग : पुरुष	फोटो उपलब्ध

846	NAE1982321	निर्वाचक का नाम : संगीता देवी पति का नाम: खेमा राम चौधरी गृह संख्या : 111 उम्र : 24 लिंग : महिला	फोटो उपलब्ध	847	RJ/22/171/001043	निर्वाचक का नाम : देवा पिता का नाम: जैरूपा गृह संख्या : 112 उम्र : 64 लिंग : पुरुष	फोटो उपलब्ध	848	RJ/22/171/000329	निर्वाचक का नाम : भाणी पति का नाम: देवा गृह संख्या : 112 उम्र : 62 लिंग : महिला	फोटो उपलब्ध
849	NAE0676908	निर्वाचक का नाम : श्रवण कुमार पिता का नाम: देवाराम गृह संख्या : 112 उम्र : 33 लिंग : पुरुष	फोटो उपलब्ध	850	NAE0677450	निर्वाचक का नाम : अशोक कुमार पिता का नाम: देवाराम गृह संख्या : 112 उम्र : 33 लिंग : पुरुष	फोटो उपलब्ध	851	NAE0677724	निर्वाचक का नाम : वरजूदेवी पति का नाम: अशोक कुमार गृह संख्या : 112 उम्र : 32 लिंग : महिला	फोटो उपलब्ध
852	NAE0718023	निर्वाचक का नाम : मोहनलाल पिता का नाम: देवाराम गृह संख्या : 112 उम्र : 31 लिंग : पुरुष	फोटो उपलब्ध	853	NAE0718080	निर्वाचक का नाम : सोहनी देवी पति का नाम: मोहनलाल गृह संख्या : 112 उम्र : 31 लिंग : महिला	फोटो उपलब्ध	854	RJ/22/171/000331	निर्वाचक का नाम : धीरा पिता का नाम: गिरधरा गृह संख्या : 113 उम्र : 64 लिंग : पुरुष	फोटो उपलब्ध
855	RJ/22/171/000332	निर्वाचक का नाम : मेता पति का नाम: धीरा गृह संख्या : 113 उम्र : 62 लिंग : महिला	फोटो उपलब्ध	856	NAE0011577	निर्वाचक का नाम : केसाराम पिता का नाम: धाराजी गृह संख्या : 113 उम्र : 40 लिंग : पुरुष	फोटो उपलब्ध	857	NAE0677674	निर्वाचक का नाम : जबराराम पिता का नाम: उकाराम गृह संख्या : 113 उम्र : 39 लिंग : महिला	फोटो उपलब्ध
858	NAE0677146	निर्वाचक का नाम : कस्तु देवी पति का नाम: केसाराम गृह संख्या : 113 उम्र : 36 लिंग : महिला	फोटो उपलब्ध	859	NAE0677153	निर्वाचक का नाम : कृष्ण कुमार पिता का नाम: धीराराम गृह संख्या : 113 उम्र : 33 लिंग : पुरुष	फोटो उपलब्ध	860	NAE0677666	निर्वाचक का नाम : सीता देवी पति का नाम: जबराराम गृह संख्या : 113 उम्र : 33 लिंग : महिला	फोटो उपलब्ध
861	NAE0325308	निर्वाचक का नाम : मनरा राम पिता का नाम: उदाराम गृह संख्या : 189 उम्र : 38 लिंग : पुरुष	फोटो उपलब्ध	862	NAE1257054	निर्वाचक का नाम : सोपू देवी पति का नाम: श्रवण कुमार गृह संख्या : 189 उम्र : 29 लिंग : महिला	फोटो उपलब्ध				

863	NAE0842211	निर्वाचक का नाम : उगम देवी पति का नाम: मूलाराम गृह संख्या : 22 उम्र : 33 लिंग : महिला	फोटो उपलब्ध	864	RJ/22/171/000333	निर्वाचक का नाम : करमी पिता का नाम: भगवाना गृह संख्या : 114 उम्र : 69 लिंग : पुरुष	फोटो उपलब्ध	865	RJ/22/171/001051	निर्वाचक का नाम : गजरा पति का नाम: करमी गृह संख्या : 114 उम्र : 67 लिंग : महिला	फोटो उपलब्ध
866	RJ/22/171/001040	निर्वाचक का नाम : भारमल पिता का नाम: करमीराम गृह संख्या : 114 उम्र : 46 लिंग : पुरुष	फोटो उपलब्ध	867	LCN1538487	निर्वाचक का नाम : धोली पति का नाम: भारमल गृह संख्या : 114 उम्र : 44 लिंग : महिला	फोटो उपलब्ध	868	LCN1538495	निर्वाचक का नाम : केसाराम पिता का नाम: करमीराम गृह संख्या : 114 उम्र : 43 लिंग : पुरुष	फोटो उपलब्ध
869	LCN1482447	निर्वाचक का नाम : नरसी पिता का नाम: करमी गृह संख्या : 114 उम्र : 42 लिंग : पुरुष	फोटो उपलब्ध	870	NAE0200980	निर्वाचक का नाम : बादली देवी पति का नाम: केसाराम गृह संख्या : 114 उम्र : 38 लिंग : महिला	फोटो उपलब्ध	871	NAE0200998	निर्वाचक का नाम : त्रिजा देवी पति का नाम: नरसी राम गृह संख्या : 114 उम्र : 37 लिंग : महिला	फोटो उपलब्ध
872	NAE0375220	निर्वाचक का नाम : चेना पिता का नाम: करमी गृह संख्या : 114 उम्र : 36 लिंग : पुरुष	फोटो उपलब्ध	873	NAE0677690	निर्वाचक का नाम : छोगाराम पिता का नाम: करमीराम गृह संख्या : 114 उम्र : 32 लिंग : पुरुष	फोटो उपलब्ध	874	NAE1903665	निर्वाचक का नाम : सोहन देवी पति का नाम: छोगा राम गृह संख्या : 114 उम्र : 31 लिंग : महिला	फोटो उपलब्ध
875	NAE1257062	निर्वाचक का नाम : जगदीश कुमार पिता का नाम: करमीराम गृह संख्या : 114 उम्र : 30 लिंग : पुरुष	फोटो उपलब्ध	876	NAE1551696	निर्वाचक का नाम : गला राम पिता का नाम: करमी राम गृह संख्या : 114 उम्र : 29 लिंग : पुरुष	फोटो उपलब्ध	877	NAE2261188	निर्वाचक का नाम : कैलाश कुमारी पिता का नाम: भारमल राम गृह संख्या : 114 सिभाडा नाडी थोबाऊ उम्र : 19 लिंग : महिला	फोटो उपलब्ध
878	RJ/22/171/000471	निर्वाचक का नाम : भबूता पिता का नाम: भगवाना गृह संख्या : 115 उम्र : 64 लिंग : पुरुष	फोटो उपलब्ध	879	RJ/22/171/000472	निर्वाचक का नाम : हरिया पति का नाम: भबूता गृह संख्या : 115 उम्र : 62 लिंग : महिला	फोटो उपलब्ध	880	LCN1538503	निर्वाचक का नाम : राणाराम पिता का नाम: भभूताराम गृह संख्या : 115 उम्र : 43 लिंग : पुरुष	फोटो उपलब्ध
881	LCN1538511	निर्वाचक का नाम : तारू पति का नाम: राणाराम गृह संख्या : 115 उम्र : 42 लिंग : महिला	फोटो उपलब्ध	882	NAE0718064	निर्वाचक का नाम : रमेश कुमार पिता का नाम: भभूताराम गृह संख्या : 115 उम्र : 31 लिंग : पुरुष	फोटो उपलब्ध	883	NAE1553064	निर्वाचक का नाम : झमू देवी पति का नाम: रमेश कुमार गृह संख्या : 115 उम्र : 27 लिंग : महिला	फोटो उपलब्ध
884	NAE2258515	निर्वाचक का नाम : रामलाल पिता का नाम: राणाराम गृह संख्या : 115 उम्र : 19 लिंग : पुरुष	फोटो उपलब्ध	885	RJ/22/171/000334	निर्वाचक का नाम : प्रभू पिता का नाम: वेला गृह संख्या : 116 उम्र : 84 लिंग : पुरुष	फोटो उपलब्ध	886	RJ/22/171/000335	निर्वाचक का नाम : कस्तू पति का नाम: प्रभू गृह संख्या : 116 उम्र : 64 लिंग : महिला	फोटो उपलब्ध
887	NAE0676882	निर्वाचक का नाम : रमकु देवी पति का नाम: रमेश कुमार गृह संख्या : 116 उम्र : 34 लिंग : महिला	फोटो उपलब्ध	888	NAE0676999	निर्वाचक का नाम : रमेश कुमार पिता का नाम: प्रभू राम गृह संख्या : 116 उम्र : 31 लिंग : पुरुष	फोटो उपलब्ध	889	NAE1537026	निर्वाचक का नाम : चेना राम पिता का नाम: प्रभू राम गृह संख्या : 116 उम्र : 26 लिंग : पुरुष	फोटो उपलब्ध
890	NAE2023794	निर्वाचक का नाम : घनश्याम कुमार चौधरी पिता का नाम: प्रभूराम चौधरी गृह संख्या : 116 उम्र : 25 लिंग : पुरुष	फोटो उपलब्ध	891	NAE1853969	निर्वाचक का नाम : पूजा देवी पति का नाम: चेना राम गृह संख्या : 116 उम्र : 23 लिंग : महिला	फोटो उपलब्ध	892	RJ/22/171/000338	निर्वाचक का नाम : सांवला पिता का नाम: पदमा गृह संख्या : 117 उम्र : 55 लिंग : पुरुष	फोटो उपलब्ध

893	RJ/22/171/000340	निर्वाचक का नाम : उदा पिता का नाम: पदमा गृह संख्या : 117 उम्र : 52 लिंग : पुरुष	फोटो उपलब्ध	894	RJ/22/171/001039	निर्वाचक का नाम : इन्दू पति का नाम: उदा गृह संख्या : 117 उम्र : 52 लिंग : महिला	फोटो उपलब्ध	895	NAE1901263	निर्वाचक का नाम : मफ्री देवी पति का नाम: सांवाला गृह संख्या : 117 उम्र : 40 लिंग : महिला	फोटो उपलब्ध
896	NAE1179720	निर्वाचक का नाम : रामाराम पिता का नाम: उदाराम गृह संख्या : 117 उम्र : 30 लिंग : पुरुष	फोटो उपलब्ध	897	NAE1179746	निर्वाचक का नाम : पवनी देवी पति का नाम: रामाराम गृह संख्या : 117 उम्र : 29 लिंग : महिला	फोटो उपलब्ध	898	NAE2023810	निर्वाचक का नाम : रमेश कुमार चौधरी पिता का नाम: सांवाला राम चौधरी गृह संख्या : 117 उम्र : 21 लिंग : पुरुष	फोटो उपलब्ध
899	RJ/22/171/000391	निर्वाचक का नाम : मेता पति का नाम: तेजा गृह संख्या : 118 उम्र : 61 लिंग : महिला	फोटो उपलब्ध	900	LCN1991793	निर्वाचक का नाम : वचनाराम पिता का नाम: तेजाराम गृह संख्या : 118 उम्र : 39 लिंग : पुरुष	फोटो उपलब्ध	901	NAE0677286	निर्वाचक का नाम : नागजीराम पिता का नाम: तेजाराम गृह संख्या : 118 उम्र : 35 लिंग : पुरुष	फोटो उपलब्ध
902	NAE1179753	निर्वाचक का नाम : सोरमी देवी पति का नाम: नागगीराम गृह संख्या : 118 उम्र : 34 लिंग : महिला	फोटो उपलब्ध	903	NAE0677278	निर्वाचक का नाम : केली देवी पति का नाम: वचनाराम गृह संख्या : 118 उम्र : 33 लिंग : महिला	फोटो उपलब्ध	904	RJ/22/171/000345	निर्वाचक का नाम : झाला पिता का नाम: अजबा गृह संख्या : 120 उम्र : 74 लिंग : पुरुष	फोटो उपलब्ध
905	RJ/22/171/000346	निर्वाचक का नाम : सुन्दर पति का नाम: झाला गृह संख्या : 120 उम्र : 72 लिंग : महिला	फोटो उपलब्ध	906	LCN1334200	निर्वाचक का नाम : गिरधारी पिता का नाम: झाला गृह संख्या : 120 उम्र : 45 लिंग : पुरुष	फोटो उपलब्ध	907	LCN1334218	निर्वाचक का नाम : गीता पति का नाम: गिरधारी गृह संख्या : 120 उम्र : 42 लिंग : महिला	फोटो उपलब्ध
908	LCN1930437	निर्वाचक का नाम : चेतना राम पिता का नाम: आलाराम गृह संख्या : 120 उम्र : 42 लिंग : पुरुष	फोटो उपलब्ध	909	LCN1930460	निर्वाचक का नाम : मांगीदेवी पति का नाम: चेतनाराम गृह संख्या : 120 उम्र : 38 लिंग : महिला	फोटो उपलब्ध	910	NAE1553270	निर्वाचक का नाम : मुकेश कुमार पिता का नाम: झाला राम गृह संख्या : 120 उम्र : 25 लिंग : पुरुष	फोटो उपलब्ध
911	NAE2207546	निर्वाचक का नाम : मुकेश पिता का नाम: गिरधारी गृह संख्या : 120 उम्र : 25 लिंग : पुरुष	फोटो उपलब्ध	912	NAE2212850	निर्वाचक का नाम : अमरत पिता का नाम: गिरधारी गृह संख्या : 120 उम्र : 21 लिंग : पुरुष	फोटो उपलब्ध	913	RJ/22/171/000347	निर्वाचक का नाम : हाजा पिता का नाम: अजबा गृह संख्या : 121 उम्र : 72 लिंग : पुरुष	फोटो उपलब्ध
914	RJ/22/171/000348	निर्वाचक का नाम : शारदा पति का नाम: हाजा गृह संख्या : 121 उम्र : 69 लिंग : महिला	फोटो उपलब्ध	915	NAE0375238	निर्वाचक का नाम : हरिचंद्र राम पिता का नाम: हाजाराम गृह संख्या : 121 उम्र : 39 लिंग : पुरुष	फोटो उपलब्ध	916	NAE0677443	निर्वाचक का नाम : अशोक पिता का नाम: हाजाराम गृह संख्या : 121 उम्र : 35 लिंग : पुरुष	फोटो उपलब्ध
917	NAE0677435	निर्वाचक का नाम : मोहनलाल पिता का नाम: हाजाराम गृह संख्या : 121 उम्र : 34 लिंग : पुरुष	फोटो उपलब्ध	918	NAE0677377	निर्वाचक का नाम : हरिया पति का नाम: हरिशचन्द्र गृह संख्या : 121 उम्र : 34 लिंग : महिला	फोटो उपलब्ध	919	NAE0677385	निर्वाचक का नाम : गीता पति का नाम: अशोक गृह संख्या : 121 उम्र : 34 लिंग : महिला	फोटो उपलब्ध
920	NAE1257070	निर्वाचक का नाम : कविता देवी पति का नाम: मोहन लाल गृह संख्या : 121 उम्र : 29 लिंग : महिला	फोटो उपलब्ध	921	RJ/22/171/000350	निर्वाचक का नाम : जाजू पति का नाम: प्रभू गृह संख्या : 122 उम्र : 69 लिंग : महिला	फोटो उपलब्ध	922	RJ/22/171/000351	निर्वाचक का नाम : दाना पिता का नाम: प्रभू गृह संख्या : 122 उम्र : 52 लिंग : पुरुष	फोटो उपलब्ध

923	RJ/22/171/000352	निर्वाचक का नाम : चुकी पति का नाम: दाना गृह संख्या : 122 उम्र : 52 लिंग : महिला	924	NAE0325381	निर्वाचक का नाम : पांचाराम पिता का नाम: प्रभु गृह संख्या : 122 उम्र : 37 लिंग : पुरुष	925	NAE1257088	निर्वाचक का नाम : सुकी देवी पति का नाम: पंचा राम गृह संख्या : 122 उम्र : 32 लिंग : महिला
926	NAE0932715	निर्वाचक का नाम : मंजीराम पिता का नाम: प्रभूराम गृह संख्या : 122 उम्र : 31 लिंग : पुरुष	927	NAE1257096	निर्वाचक का नाम : परसा देवी पति का नाम: मंजी राम गृह संख्या : 122 उम्र : 27 लिंग : महिला	928	NAE1710136	निर्वाचक का नाम : कालू राम पिता का नाम: दाना राम गृह संख्या : 122 उम्र : 23 लिंग : पुरुष
929	RJ/22/171/000354	निर्वाचक का नाम : हरिया पति का नाम: वाला गृह संख्या : 123 उम्र : 64 लिंग : महिला	930	LCN1334226	निर्वाचक का नाम : सवसीराम पिता का नाम: वालाराम गृह संख्या : 123 उम्र : 44 लिंग : पुरुष	931	LCN1334234	निर्वाचक का नाम : बादली पति का नाम: सवसीराम गृह संख्या : 123 उम्र : 42 लिंग : महिला
932	LCN1334242	निर्वाचक का नाम : कृष्णराम पिता का नाम: वालाराम गृह संख्या : 123 उम्र : 42 लिंग : पुरुष	933	LCN1577832	निर्वाचक का नाम : मफी देवी पति का नाम: कृष्णलाल गृह संख्या : 123 उम्र : 41 लिंग : महिला	934	LCN1577824	निर्वाचक का नाम : डूंगरा राम पिता का नाम: बालाराम गृह संख्या : 123 उम्र : 41 लिंग : पुरुष
935	LCN1930916	निर्वाचक का नाम : केली पति का नाम: डूंगराराम गृह संख्या : 123 उम्र : 38 लिंग : महिला	# 936	NAE0325100	निर्वाचक का नाम : अर्जुन चौधरी पिता का नाम: वाला राम गृह संख्या : 123 उम्र : 37 लिंग : पुरुष	937	NAE0325092	निर्वाचक का नाम : चुकी देवी पति का नाम: अर्जुन चौधरी गृह संख्या : 123 उम्र : 35 लिंग : महिला
938	NAE1710102	निर्वाचक का नाम : भरत कुमार पिता का नाम: सवसी राम गृह संख्या : 123 उम्र : 26 लिंग : पुरुष	939	NAE1710078	निर्वाचक का नाम : सूरका देवी पति का नाम: भारत कुमार गृह संख्या : 123 उम्र : 25 लिंग : महिला	940	RJ/22/171/000356	निर्वाचक का नाम : हरदा पिता का नाम: कला गृह संख्या : 124 उम्र : 73 लिंग : पुरुष
941	RJ/22/171/000357	निर्वाचक का नाम : समदा पति का नाम: हरदा गृह संख्या : 124 उम्र : 72 लिंग : महिला	942	NAE0480327	निर्वाचक का नाम : केशर कुमार पिता का नाम: हरदाराराम गृह संख्या : 124 उम्र : 33 लिंग : पुरुष	943	NAE0480335	निर्वाचक का नाम : शारदा देवी पति का नाम: केशर कुमार गृह संख्या : 124 उम्र : 32 लिंग : महिला
944	RJ/22/171/000359	निर्वाचक का नाम : राजा पिता का नाम: कला गृह संख्या : 125 उम्र : 70 लिंग : पुरुष	945	RJ/22/171/000360	निर्वाचक का नाम : छगन पति का नाम: राजा गृह संख्या : 125 उम्र : 68 लिंग : महिला	946	LCN1334259	निर्वाचक का नाम : साँवला पिता का नाम: राजा गृह संख्या : 125 उम्र : 47 लिंग : पुरुष
947	NAE0011775	निर्वाचक का नाम : सकी पति का नाम: सावला गृह संख्या : 125 उम्र : 44 लिंग : महिला	948	LCN1577840	निर्वाचक का नाम : दाना पिता का नाम: राजा गृह संख्या : 125 उम्र : 41 लिंग : पुरुष	949	NAE0677195	निर्वाचक का नाम : उगम देवी पति का नाम: दानाराम गृह संख्या : 125 उम्र : 38 लिंग : महिला
950	NAE1849827	निर्वाचक का नाम : गणपत लाल पिता का नाम: साँवला राम गृह संख्या : 125 उम्र : 23 लिंग : पुरुष	951	NAE1849769	निर्वाचक का नाम : नर्पदा कुमारी पिता का नाम: साँवला राम गृह संख्या : 125 उम्र : 23 लिंग : महिला	952	RJ/22/171/000362	निर्वाचक का नाम : वरजू पति का नाम: अचला गृह संख्या : 126 उम्र : 77 लिंग : महिला

953	RJ/22/171/001042	निर्वाचक का नाम : जतनो पति का नाम: उदाराम गृह संख्या : 126 उम्र : 48 लिंग : महिला	फोटो उपलब्ध	954	NAE1632918	निर्वाचक का नाम : थाना राम पिता का नाम: अचला राम गृह संख्या : 126 उम्र : 40 लिंग : पुरुष	फोटो उपलब्ध	955	NAE0677732	निर्वाचक का नाम : कमला पति का नाम: थानाराम गृह संख्या : 126 उम्र : 36 लिंग : महिला	फोटो उपलब्ध
956	NAE1982560	निर्वाचक का नाम : रमीला कुमारी पिता का नाम: उदा राम गृह संख्या : 126 उम्र : 25 लिंग : महिला	फोटो उपलब्ध	957	RJ/22/171/000364	निर्वाचक का नाम : छोगा पिता का नाम: हवमा गृह संख्या : 128 उम्र : 61 लिंग : पुरुष	फोटो उपलब्ध	958	RJ/22/171/000365	निर्वाचक का नाम : गेरा पति का नाम: छोगा गृह संख्या : 128 उम्र : 59 लिंग : महिला	फोटो उपलब्ध
959	NAE0375246	निर्वाचक का नाम : हरनाथराम पिता का नाम: छोगाराम गृह संख्या : 128 उम्र : 36 लिंग : पुरुष	फोटो उपलब्ध	960	NAE1913839	निर्वाचक का नाम : बदामी देवी पति का नाम: हरनाथ राम गृह संख्या : 128 उम्र : 36 लिंग : महिला	फोटो उपलब्ध	961	NAE1417906	निर्वाचक का नाम : मंजू देवी पति का नाम: वीरमा राम गृह संख्या : 128 उम्र : 29 लिंग : महिला	फोटो उपलब्ध
962	NAE1417856	निर्वाचक का नाम : वीरमा राम पिता का नाम: छोगा राम गृह संख्या : 128 उम्र : 28 लिंग : पुरुष	फोटो उपलब्ध	963	NAE1903475	निर्वाचक का नाम : अशोक कुमार पिता का नाम: छोगा राम गृह संख्या : 128 उम्र : 26 लिंग : पुरुष	फोटो उपलब्ध	964	RJ/22/171/000366	निर्वाचक का नाम : मूंगा पिता का नाम: रामा गृह संख्या : 130 उम्र : 79 लिंग : पुरुष	फोटो उपलब्ध
965	RJ/22/171/000368	निर्वाचक का नाम : रेखा पिता का नाम: मूंगा गृह संख्या : 130 उम्र : 52 लिंग : पुरुष	फोटो उपलब्ध	966	LCN1220128	निर्वाचक का नाम : समदा पति का नाम: रेखा गृह संख्या : 130 उम्र : 46 लिंग : महिला	फोटो उपलब्ध	967	LCN1930908	निर्वाचक का नाम : अनू पति का नाम: अमराराम गृह संख्या : 130 उम्र : 43 लिंग : महिला	फोटो उपलब्ध
968	NAE0011973	निर्वाचक का नाम : अमराराम पिता का नाम: मूंगा गृह संख्या : 130 उम्र : 42 लिंग : पुरुष	फोटो उपलब्ध	969	LCN1930429	निर्वाचक का नाम : देवदा राम पिता का नाम: मूंगा गृह संख्या : 130 उम्र : 38 लिंग : पुरुष	फोटो उपलब्ध	970	NAE0676874	निर्वाचक का नाम : मथरा देवी पति का नाम: देवदा राम गृह संख्या : 130 उम्र : 35 लिंग : महिला	फोटो उपलब्ध
971	NAE1257104	निर्वाचक का नाम : रमेश कुमार पिता का नाम: हज़ा राम गृह संख्या : 130 उम्र : 27 लिंग : पुरुष	फोटो उपलब्ध	972	NAE1883289	निर्वाचक का नाम : ममता देवी पति का नाम: अशोक कुमार गृह संख्या : 236 उम्र : 27 लिंग : महिला	फोटो उपलब्ध	973	NAE1953199	निर्वाचक का नाम : अशोक कुमार कुमार पिता का नाम: छोगा राम गृह संख्या : म.क्र.128, उम्र : 26 लिंग : पुरुष	फोटो उपलब्ध

विधान सभा क्षेत्र की संख्या व नाम : 143-भीनमाल
घटक I - परिवर्धन सूची 1 (16-12-2025 से 21-02-2026 तक)

<p>974 2 NAE2263325</p> <p>निर्वाचक का नाम : दिलीप कुमार प्रजापत पिता का नाम: सोना राम प्रजापत गृह संख्या : 23 उम्र : 18 लिंग : पुरुष</p> <p>फोटो उपलब्ध</p>	<p>975 2 NAE2263234</p> <p>निर्वाचक का नाम : महिमा कुमारी पिता का नाम: सोना राम गृह संख्या : 23 उम्र : 19 लिंग : महिला</p> <p>फोटो उपलब्ध</p>	<p>976 3 NAE2269330</p> <p>निर्वाचक का नाम : रमीला कुमारी पिता का नाम: श्रवण गृह संख्या : 32 उम्र : 22 लिंग : महिला</p> <p>फोटो उपलब्ध</p>
<p>977 7 NAE2271203</p> <p>निर्वाचक का नाम : महेंद्र कुमार पिता का नाम: चमन राम गृह संख्या : 97 उम्र : 19 लिंग : पुरुष</p> <p>फोटो उपलब्ध</p>	<p>978 1 NAE2284891</p> <p>निर्वाचक का नाम : कविता बानो पति का नाम: शाहरुख खान गृह संख्या : 9 उम्र : 24 लिंग : महिला</p> <p>फोटो उपलब्ध</p>	<p>979 1 NAE2287902</p> <p>निर्वाचक का नाम : सलमान खान पिता का नाम: आसू खान गृह संख्या : 9 उम्र : 18 लिंग : पुरुष</p> <p>फोटो उपलब्ध</p>

निर्वाचकों का विवरण :

A) मतदाताओं की संख्या :

	नामावली का प्रकार	निर्वाचक नामावली की पहचान :	मतदाताओं की संख्या :				
			पुरुष	महिला	तृतीय लिंग	कुल	
I	मूल	मूल नामावली	समस्त पूरकों को समेकित करते हुए विशेष गहन पुनरीक्षण 2026 की मूल नामावली	507	466	0	973
II	घटक I - परिवर्धन सूची	पूरक 1	विशेष गहन पुनरीक्षण - 2026	3	3	0	6
III	घटक II - विलोपन सूची	पूरक 1	विशेष गहन पुनरीक्षण - 2026	3	0	0	3
IV	लिंग में संशोधन के कारण अंतर			0	0	0	0
पुनरीक्षण के बाद इस नामावली में शुद्ध निर्वाचक (I+II-III+IV)				507	469	0	976

B) संशोधनों की संख्या :

नामावली का प्रकार	निर्वाचक नामावली की पहचान :	संशोधनों की संख्या :
पूरक 1	विशेष गहन पुनरीक्षण - 2026	5

निर्वाचक रजिस्ट्रीकरण अधिकारी द्वारा जारी

E2-मृत्यु, S2-स्थानांतरित, R2-दोहरी प्रविष्टि, M2-लापता, Q2-अहर्ता नहीं