

## निर्वाचक नामावली 2026 S20 राजस्थान

विधान सभा क्षेत्र की संख्या , नाम व आरक्षण स्थिति : 143 - भीनमाल (सामान्य)		भाग संख्या : : 130															
संसदीय निर्वाचन क्षेत्र की संख्या, नाम व आरक्षण स्थिति, जिसमें विधान सभा निर्वाचन क्षेत्र स्थित है : 18 - जालोर (सामान्य)																	
<b>1. पुनरीक्षण का विवरण</b>																	
पुनरीक्षण का वर्ष :	2026	<b>निर्वाचक नामावली की पहचान :</b> समस्त पूरकों को समेकित करते हुए विशेष गहन पुनरीक्षण 2026 की मूल नामावली															
अर्हता तिथि :	01-01-2026																
पुनरीक्षण का स्वरूप :	विशेष गहन पुनरीक्षण - 2026																
प्रकाशन की तिथि :	21-02-2026																
<b>2. भाग व मतदान क्षेत्र का विवरण :</b>																	
भाग में आने वाले अनुभागों की संख्या और नाम :																	
1-बनू की ढाणी, बनू की ढाणी		<table style="width: 100%; border-collapse: collapse;"> <tr> <td style="width: 60%;">मुख्य शहर / मुख्य ग्राम</td> <td>: वनू की ढाणी</td> </tr> <tr> <td>वार्ड</td> <td>:</td> </tr> <tr> <td>पोस्ट ऑफिस</td> <td>: FAGOTRA BO</td> </tr> <tr> <td>पुलिस थाना</td> <td>: झाब</td> </tr> <tr> <td>तहसील</td> <td>: भीनमाल</td> </tr> <tr> <td>जिला</td> <td>: जालोर</td> </tr> <tr> <td>पिन कोड</td> <td>: 343029</td> </tr> </table>		मुख्य शहर / मुख्य ग्राम	: वनू की ढाणी	वार्ड	:	पोस्ट ऑफिस	: FAGOTRA BO	पुलिस थाना	: झाब	तहसील	: भीनमाल	जिला	: जालोर	पिन कोड	: 343029
मुख्य शहर / मुख्य ग्राम	: वनू की ढाणी																
वार्ड	:																
पोस्ट ऑफिस	: FAGOTRA BO																
पुलिस थाना	: झाब																
तहसील	: भीनमाल																
जिला	: जालोर																
पिन कोड	: 343029																
<b>3. मतदान केंद्र का विवरण</b>																	
मतदान केंद्र की संख्या व नाम :	मतदान केन्द्र की विशेष हैसियत (पुरुष/महिला/सामान्य) :	सामान्य															
130 - वनू की ढाणी	इस मतदान क्षेत्र के सहायक (ऑक्जिलियरी) मतदान केन्द्रों की संख्या :	0															
मतदान केंद्र का भवन व पता :	राजकीय उच्च प्राथमिक विद्यालय, वनू की ढाणी																
<b>4. मतदाताओं की संख्या :</b>																	
आरंभिक क्रम	अंतिम क्रम	मतदाताओं की संख्या															
संख्या	संख्या	पुरुष	महिला	तृतीय लिंग	कुल												
1	626	331	288	0	619												

निर्वाचक रजिस्ट्रीकरण अधिकारी द्वारा जारी

Nazri Naksha

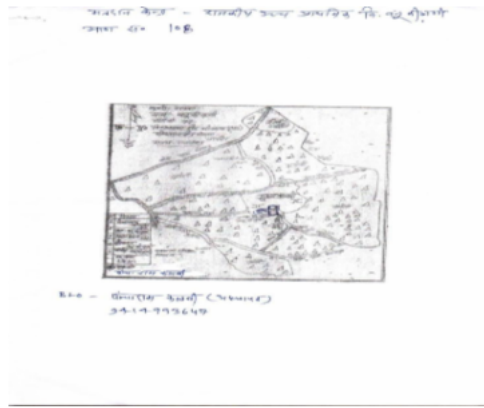

Google Map View



Polling Station Building Front View



Polling Station Front View



Cad View

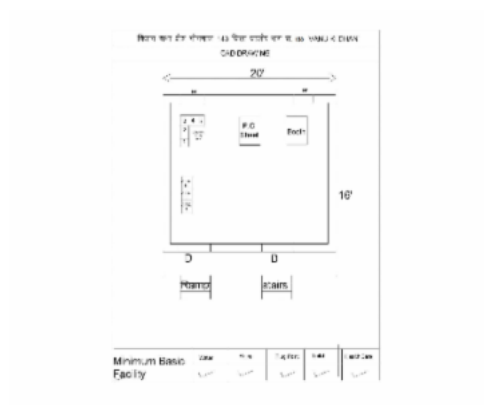

Key MAP View



1	NAE1402890	निर्वाचक का नाम : सूरजन राम पिता का नाम: मसरा राम गृह संख्या : 0 उम्र : 26 लिंग : पुरुष	2	LCN1221175	निर्वाचक का नाम : आसी पति का नाम: धनाराम गृह संख्या : 1 उम्र : 67 लिंग : महिला	3	LCN1221373	निर्वाचक का नाम : उगम पति का नाम: मताराम गृह संख्या : 1 उम्र : 49 लिंग : महिला
4	NAE1817238	निर्वाचक का नाम : मता राम अन्य: उगम गृह संख्या : 1 उम्र : 48 लिंग : पुरुष	5	LCN1338185	निर्वाचक का नाम : वासुदेव पिता का नाम: धनाराम गृह संख्या : 1 उम्र : 42 लिंग : पुरुष	6	LCN1338193	निर्वाचक का नाम : पृथ्वी पिता का नाम: धनाराम गृह संख्या : 1 उम्र : 42 लिंग : पुरुष
7	NAE0657916	निर्वाचक का नाम : पंखी देवी पति का नाम: पृथ्वी गृह संख्या : 1 उम्र : 34 लिंग : महिला	8	NAE0658039	निर्वाचक का नाम : सोहन देवी पति का नाम: वासु देव गृह संख्या : 1 उम्र : 32 लिंग : महिला	9	NAE1350156	निर्वाचक का नाम : खेराज राम पिता का नाम: मता राम गृह संख्या : 1 उम्र : 29 लिंग : पुरुष
10	NAE1916840	निर्वाचक का नाम : केलाश कुमार पिता का नाम: मता राम गृह संख्या : 1 उम्र : 25 लिंग : पुरुष	11	NAE1916782	निर्वाचक का नाम : रुगनाथा राम पिता का नाम: मता राम गृह संख्या : 1 उम्र : 23 लिंग : पुरुष	12	LCN1483817	निर्वाचक का नाम : पांचू पति का नाम: जबराराम गृह संख्या : 2 उम्र : 43 लिंग : महिला
13	NAE0375451	निर्वाचक का नाम : समाराम पिता का नाम: अन्नाराम गृह संख्या : 2 उम्र : 38 लिंग : पुरुष	14	NAE1750066	निर्वाचक का नाम : लीला राम पिता का नाम: जबरा राम गृह संख्या : 2 उम्र : 24 लिंग : पुरुष	15	LCN1221233	निर्वाचक का नाम : पांचू पति का नाम: भूरा गृह संख्या : 3 उम्र : 61 लिंग : महिला
16	NAE1453976	निर्वाचक का नाम : ईश्वर लाल पिता का नाम: भूरा राम गृह संख्या : 3 उम्र : 26 लिंग : पुरुष	17	NAE1775097	निर्वाचक का नाम : श्रवण कुमार पिता का नाम: भूरा राम गृह संख्या : 3 उम्र : 24 लिंग : पुरुष	18	NAE2085751	निर्वाचक का नाम : निकिता कुमारी पति का नाम: श्रवण कुमार गृह संख्या : 03 उम्र : 21 लिंग : महिला
19	NAE2193746	निर्वाचक का नाम : पूजा राजपुरोहित पति का नाम: ईश्वरलाल गृह संख्या : 3 उम्र : 19 लिंग : महिला	20	LCN1221241	निर्वाचक का नाम : नवाराम पिता का नाम: केसा गृह संख्या : 4 उम्र : 61 लिंग : पुरुष	21	LCN1221258	निर्वाचक का नाम : बबीता पति का नाम: नवाराम गृह संख्या : 4 उम्र : 59 लिंग : महिला
22	LCN1221274	निर्वाचक का नाम : जीवां पति का नाम: हंजाराम गृह संख्या : 5 उम्र : 71 लिंग : महिला	23	LCN1564673	निर्वाचक का नाम : केली पति का नाम: आसूराम गृह संख्या : 5 उम्र : 42 लिंग : महिला	24	LCN1483825	निर्वाचक का नाम : आसूराम पिता का नाम: हंजाराम गृह संख्या : 5 उम्र : 42 लिंग : पुरुष
25	NAE0932962	निर्वाचक का नाम : रमेश कुमार पिता का नाम: हंजाराम गृह संख्या : 5 उम्र : 35 लिंग : पुरुष	26	NAE0971382	निर्वाचक का नाम : लीला देवी पति का नाम: रमेश कुमार गृह संख्या : 5 उम्र : 31 लिंग : महिला	27	NAE0971473	निर्वाचक का नाम : अशोक कुमार पिता का नाम: हंजाराम गृह संख्या : 5 उम्र : 30 लिंग : पुरुष
28	NAE2199578	निर्वाचक का नाम : झमका पति का नाम: अशोक कुमार गृह संख्या : 5 उम्र : 30 लिंग : महिला	29	RJ/22/171/012002	निर्वाचक का नाम : माला पिता का नाम: केसा गृह संख्या : 6 उम्र : 70 लिंग : पुरुष	30	LCN1221282	निर्वाचक का नाम : सुबटी पति का नाम: माला गृह संख्या : 6 उम्र : 66 लिंग : महिला

31	LCN1564665	निर्वाचक का नाम : मफी पति का नाम: प्रभुराम गृह संख्या : 6 उम्र : 43 लिंग : महिला	फोटो उपलब्ध	32	NAE0375469	निर्वाचक का नाम : शंकराराम पिता का नाम: मालाराम गृह संख्या : 6 उम्र : 42 लिंग : पुरुष	फोटो उपलब्ध	33	NAE0437939	निर्वाचक का नाम : मोडाराम पिता का नाम: मालाराम गृह संख्या : 6 उम्र : 36 लिंग : पुरुष	फोटो उपलब्ध
34	NAE0437921	निर्वाचक का नाम : दिनेशकुमार मालाराम पुरोहित पिता का नाम: मालाराम पुरोहित गृह संख्या : 6 उम्र : 35 लिंग : पुरुष	फोटो उपलब्ध	35	NAE2024537	निर्वाचक का नाम : सुरेश कुमार पिता का नाम: माला राम गृह संख्या : 6 उम्र : 34 लिंग : पुरुष	फोटो उपलब्ध	36	NAE0658203	निर्वाचक का नाम : मंजू देवी पति का नाम: दिनेश कुमार गृह संख्या : 6 उम्र : 32 लिंग : महिला	फोटो उपलब्ध
37	NAE0480640	निर्वाचक का नाम : मंजू देवी पति का नाम: मोडाराम गृह संख्या : 6 उम्र : 32 लिंग : महिला	फोटो उपलब्ध	38	RJ/22/171/013053	निर्वाचक का नाम : वीरमा पिता का नाम: हिम्मताराम गृह संख्या : 7 उम्र : 66 लिंग : पुरुष	फोटो उपलब्ध	39	RJ/22/171/013034	निर्वाचक का नाम : तारी पति का नाम: वीरमा गृह संख्या : 7 उम्र : 61 लिंग : महिला	फोटो उपलब्ध
40	NAE0932996	निर्वाचक का नाम : दिनेश कुमार पिता का नाम: वीरमाराम गृह संख्या : 7 उम्र : 33 लिंग : पुरुष	फोटो उपलब्ध	41	NAE0842724	निर्वाचक का नाम : केली देवी पति का नाम: दिनेश कुमार गृह संख्या : 7 उम्र : 31 लिंग : महिला	फोटो उपलब्ध	42	NAE1258342	निर्वाचक का नाम : मोहन लाल पिता का नाम: विरमाराम गृह संख्या : 7 उम्र : 30 लिंग : पुरुष	फोटो उपलब्ध
43	NAE2024990	निर्वाचक का नाम : एवन देवी पति का नाम: मोहनलाल गृह संख्या : 7 उम्र : 22 लिंग : महिला	फोटो उपलब्ध	44	NAE1611979	निर्वाचक का नाम : सीता पति का नाम: प्रतापाराम गृह संख्या : 08 उम्र : 76 लिंग : महिला	फोटो उपलब्ध	45	RJ/22/171/013052	निर्वाचक का नाम : चतरा पिता का नाम: प्रतापा गृह संख्या : 8 उम्र : 61 लिंग : पुरुष	फोटो उपलब्ध
46	NAE0375519	निर्वाचक का नाम : अमराराम पिता का नाम: चतराराम गृह संख्या : 8 उम्र : 36 लिंग : पुरुष	फोटो उपलब्ध	47	NAE0971481	निर्वाचक का नाम : पृथ्वीराज पिता का नाम: चतराराम गृह संख्या : 8 उम्र : 30 लिंग : पुरुष	फोटो उपलब्ध	48	NAE0971507	निर्वाचक का नाम : पेलाज राम पिता का नाम: चतराराम गृह संख्या : 8 उम्र : 30 लिंग : पुरुष	फोटो उपलब्ध
49	NAE1612167	निर्वाचक का नाम : हकमाराम पिता का नाम: चतराराम गृह संख्या : 08 उम्र : 26 लिंग : पुरुष	फोटो उपलब्ध	50	RJ/22/171/013054	निर्वाचक का नाम : माला पिता का नाम: पीथा गृह संख्या : 9 उम्र : 65 लिंग : पुरुष	फोटो उपलब्ध	51	RJ/22/171/013033	निर्वाचक का नाम : चंपा पति का नाम: माला गृह संख्या : 9 उम्र : 64 लिंग : महिला	फोटो उपलब्ध
52	NAE0842765	निर्वाचक का नाम : प्रहलाद राम पिता का नाम: मालाराम गृह संख्या : 9 उम्र : 32 लिंग : पुरुष	फोटो उपलब्ध	53	NAE0842716	निर्वाचक का नाम : मीरा देवी पति का नाम: प्रहलाद राम गृह संख्या : 9 उम्र : 31 लिंग : महिला	फोटो उपलब्ध	54	NAE1402189	निर्वाचक का नाम : सुरेश कुमार पिता का नाम: गणेशा राम गृह संख्या : 9 उम्र : 26 लिंग : पुरुष	फोटो उपलब्ध
55	NAE1749993	निर्वाचक का नाम : कविता कुमारी पिता का नाम: माला राम गृह संख्या : 9 उम्र : 23 लिंग : महिला	फोटो उपलब्ध	56	RJ/22/171/013003	निर्वाचक का नाम : रामा पिता का नाम: पीरा गृह संख्या : 10 उम्र : 86 लिंग : पुरुष	फोटो उपलब्ध	57	RJ/22/171/013039	निर्वाचक का नाम : रेवाराम पिता का नाम: रामा गृह संख्या : 10 उम्र : 60 लिंग : पुरुष	फोटो उपलब्ध
58	NAE2197549	निर्वाचक का नाम : गणेशा राम पिता का नाम: रामा गृह संख्या : 10 उम्र : 59 लिंग : पुरुष	फोटो उपलब्ध	59	RJ/22/171/013097	निर्वाचक का नाम : सुवा पति का नाम: रेवाराम गृह संख्या : 10 उम्र : 57 लिंग : महिला	फोटो उपलब्ध	60	NAE2197531	निर्वाचक का नाम : बंसती पति का नाम: गणेशा गृह संख्या : 10 उम्र : 53 लिंग : महिला	फोटो उपलब्ध

61	NAE2262699	निर्वाचक का नाम : दुर्गाराम पिता का नाम: रामा गृह संख्या : 10 उम्र : 50 लिंग : पुरुष	फोटो उपलब्ध	62	NAE2262681	निर्वाचक का नाम : जसी पति का नाम: दुर्गाराम गृह संख्या : 10 उम्र : 49 लिंग : महिला	फोटो उपलब्ध	63	NAE0258434	निर्वाचक का नाम : नरसीराम पिता का नाम: रेवाराम गृह संख्या : 10 उम्र : 36 लिंग : पुरुष	फोटो उपलब्ध
64	NAE0258442	निर्वाचक का नाम : भरत कुमार पिता का नाम: रेवाराम गृह संख्या : 10 उम्र : 35 लिंग : पुरुष	फोटो उपलब्ध	65	NAE0658013	निर्वाचक का नाम : महेन्द्र कुमार पिता का नाम: गणेशाराम गृह संख्या : 10 उम्र : 33 लिंग : पुरुष	फोटो उपलब्ध	66	NAE0657981	निर्वाचक का नाम : मंजू देवी पति का नाम: भरत कुमार गृह संख्या : 10 उम्र : 33 लिंग : महिला	फोटो उपलब्ध
67	NAE0658104	निर्वाचक का नाम : देशू देवी पति का नाम: नरसीराम गृह संख्या : 10 उम्र : 33 लिंग : महिला	फोटो उपलब्ध	68	NAE0895821	निर्वाचक का नाम : जेठी देवी पति का नाम: महेन्द्र गृह संख्या : 10 उम्र : 31 लिंग : महिला	फोटो उपलब्ध	69	NAE0971515	निर्वाचक का नाम : नगराम पिता का नाम: गणेशाराम गृह संख्या : 10 उम्र : 30 लिंग : पुरुष	फोटो उपलब्ध
70	NAE1258359	निर्वाचक का नाम : कान्ति लाल पिता का नाम: गणेशाराम गृह संख्या : 10 उम्र : 27 लिंग : पुरुष	फोटो उपलब्ध	71	NAE1536622	निर्वाचक का नाम : इंदू देवी पति का नाम: कान्ती लाल गृह संख्या : 10 उम्र : 26 लिंग : महिला	फोटो उपलब्ध	72	NAE1752682	निर्वाचक का नाम : अंकू पति का नाम: नगराम गृह संख्या : 10 उम्र : 26 लिंग : महिला	फोटो उपलब्ध
73	RJ/22/171/013115	निर्वाचक का नाम : केवदा राम पिता का नाम: गेना गृह संख्या : 11 उम्र : 59 लिंग : पुरुष	फोटो उपलब्ध	74	RJ/22/171/013098	निर्वाचक का नाम : चुनी पति का नाम: केवदा गृह संख्या : 11 उम्र : 56 लिंग : महिला	फोटो उपलब्ध	75	RJ/22/171/013114	निर्वाचक का नाम : नानजी पिता का नाम: गेना गृह संख्या : 11 उम्र : 52 लिंग : पुरुष	फोटो उपलब्ध
76	NAE0201665	निर्वाचक का नाम : रतनाराम पिता का नाम: केवदाराम गृह संख्या : 11 उम्र : 36 लिंग : पुरुष	फोटो उपलब्ध	77	NAE0375527	निर्वाचक का नाम : पदमाराम पिता का नाम: केवदाराम गृह संख्या : 11 उम्र : 35 लिंग : पुरुष	फोटो उपलब्ध	78	NAE0437947	निर्वाचक का नाम : गोरा देवी पति का नाम: पदमाराम गृह संख्या : 11 उम्र : 33 लिंग : महिला	फोटो उपलब्ध
79	NAE0480657	निर्वाचक का नाम : मंजू देवी पति का नाम: रतनाराम गृह संख्या : 11 उम्र : 33 लिंग : महिला	फोटो उपलब्ध	80	NAE0718395	निर्वाचक का नाम : बालाराम पिता का नाम: केवदाराम गृह संख्या : 11 उम्र : 32 लिंग : पुरुष	फोटो उपलब्ध	81	NAE1782515	निर्वाचक का नाम : आंबु पति का नाम: बाला राम गृह संख्या : 11 उम्र : 31 लिंग : महिला	फोटो उपलब्ध
82	NAE1779008	निर्वाचक का नाम : गीता अन्य: केवदा राम गृह संख्या : 11 उम्र : 25 लिंग : महिला	फोटो उपलब्ध	83	NAE1782168	निर्वाचक का नाम : पाता राम पिता का नाम: केवदा राम गृह संख्या : 11 उम्र : 25 लिंग : पुरुष	फोटो उपलब्ध	84	RJ/22/171/013012	निर्वाचक का नाम : चंपा पति का नाम: लुंबाराम गृह संख्या : 12 उम्र : 78 लिंग : महिला	फोटो उपलब्ध
85	RJ/22/171/012004	निर्वाचक का नाम : दाना पिता का नाम: लुंबाराम गृह संख्या : 12 उम्र : 58 लिंग : पुरुष	फोटो उपलब्ध	86	RJ/22/171/013015	निर्वाचक का नाम : प्यारी पति का नाम: दाना गृह संख्या : 12 उम्र : 56 लिंग : महिला	फोटो उपलब्ध	87	RJ/22/171/013055	निर्वाचक का नाम : सावंला पिता का नाम: लुंबा गृह संख्या : 12 उम्र : 50 लिंग : पुरुष	फोटो उपलब्ध
88	RJ/22/171/013056	निर्वाचक का नाम : पंखु पति का नाम: सावलराम गृह संख्या : 12 उम्र : 46 लिंग : महिला	फोटो उपलब्ध	89	LCN1565100	निर्वाचक का नाम : छोगाराम पिता का नाम: लुंबाराम गृह संख्या : 12 उम्र : 42 लिंग : पुरुष	फोटो उपलब्ध	90	NAE0258269	निर्वाचक का नाम : केशराराम पिता का नाम: लुंबाराम गृह संख्या : 12 उम्र : 41 लिंग : पुरुष	फोटो उपलब्ध

अनुभाग की संख्या व नाम : 1-बनू की ढाणी, बनू की ढाणी

91	NAE0658146	निर्वाचक का नाम : कोनू देवी पति का नाम: छोगाराम गृह संख्या : 12 उम्र : 34 लिंग : महिला	फोटो उपलब्ध	92	NAE0658179	निर्वाचक का नाम : तारी देवी पति का नाम: कसराराम गृह संख्या : 12 उम्र : 33 लिंग : महिला	फोटो उपलब्ध	93	NAE0971499	निर्वाचक का नाम : बेलाराम पिता का नाम: केवदाराम गृह संख्या : 12 उम्र : 30 लिंग : पुरुष	फोटो उपलब्ध
94	NAE1476449	निर्वाचक का नाम : लक्ष्मी पति का नाम: महेंद्र कुमार गृह संख्या : 12 उम्र : 28 लिंग : महिला	फोटो उपलब्ध	95	NAE1779487	निर्वाचक का नाम : केली पति का नाम: वेलाराम गृह संख्या : 12 उम्र : 25 लिंग : महिला	फोटो उपलब्ध	# 96	NAE2218063	निर्वाचक का नाम : केली कुमारी पिता का नाम: सांवाला राम गृह संख्या : 12 उम्र : 24 लिंग : महिला	फोटो उपलब्ध
97	RJ/22/171/013066	निर्वाचक का नाम : मंजीराम पिता का नाम: कलाजी गृह संख्या : 13 उम्र : 63 लिंग : पुरुष	फोटो उपलब्ध	98	RJ/22/171/013045	निर्वाचक का नाम : फुलीदेवी पति का नाम: मजीराम गृह संख्या : 13 उम्र : 59 लिंग : महिला	फोटो उपलब्ध	99	LCN1579416	निर्वाचक का नाम : मोहन लाल पिता का नाम: मनजी राम गृह संख्या : 13 उम्र : 41 लिंग : पुरुष	फोटो उपलब्ध
100	NAE0258202	निर्वाचक का नाम : नीलु देवी पति का नाम: मोहन लाल गृह संख्या : 13 उम्र : 36 लिंग : महिला	फोटो उपलब्ध	101	NAE0362863	निर्वाचक का नाम : प्रदीप कुमार पिता का नाम: मंजीराम गृह संख्या : 13 उम्र : 36 लिंग : पुरुष	फोटो उपलब्ध	102	NAE0480665	निर्वाचक का नाम : शान्ता देवी पति का नाम: प्रदीप कुमार गृह संख्या : 13 उम्र : 34 लिंग : महिला	फोटो उपलब्ध
103	RJ/22/171/013101	निर्वाचक का नाम : नरींगा पिता का नाम: कलाजी गृह संख्या : 14 उम्र : 60 लिंग : पुरुष	फोटो उपलब्ध	104	RJ/22/171/013191	निर्वाचक का नाम : सन्तोकी पति का नाम: नरींगा गृह संख्या : 14 उम्र : 57 लिंग : महिला	फोटो उपलब्ध	105	LCN1579515	निर्वाचक का नाम : अम्बालाल पिता का नाम: नरिगाराम गृह संख्या : 14 उम्र : 40 लिंग : पुरुष	फोटो उपलब्ध
106	LCN1657527	निर्वाचक का नाम : मोहरादेवी पति का नाम: अम्बाराम गृह संख्या : 14 उम्र : 39 लिंग : महिला	फोटो उपलब्ध	107	RJ/22/171/012005	निर्वाचक का नाम : प्रभूराम पिता का नाम: कला गृह संख्या : 15 उम्र : 59 लिंग : पुरुष	फोटो उपलब्ध	108	RJ/22/171/013043	निर्वाचक का नाम : अनिता देवी पति का नाम: प्रभूराम गृह संख्या : 15 उम्र : 56 लिंग : महिला	फोटो उपलब्ध
109	NAE0771873	निर्वाचक का नाम : जामताराम पिता का नाम: प्रभूराम गृह संख्या : 15 उम्र : 31 लिंग : पुरुष	फोटो उपलब्ध	110	NAE1421890	निर्वाचक का नाम : रमिला पति का नाम: जामता राम गृह संख्या : 15 उम्र : 28 लिंग : महिला	फोटो उपलब्ध	111	NAE1180637	निर्वाचक का नाम : मांगीलाल पिता का नाम: प्रभूराम गृह संख्या : 15 उम्र : 27 लिंग : पुरुष	फोटो उपलब्ध
112	RJ/22/171/013125	निर्वाचक का नाम : वीरा पिता का नाम: राजा गृह संख्या : 16 उम्र : 86 लिंग : पुरुष	फोटो उपलब्ध	113	RJ/22/171/013035	निर्वाचक का नाम : जौधा पिता का नाम: वीरा गृह संख्या : 16 उम्र : 58 लिंग : पुरुष	फोटो उपलब्ध	114	RJ/22/171/013046	निर्वाचक का नाम : भूरी पति का नाम: जौधा गृह संख्या : 16 उम्र : 56 लिंग : महिला	फोटो उपलब्ध
115	RJ/22/171/013119	निर्वाचक का नाम : दाना पिता का नाम: वीरा गृह संख्या : 16 उम्र : 48 लिंग : पुरुष	फोटो उपलब्ध	116	LCN1221407	निर्वाचक का नाम : कुंभी पति का नाम: दाना गृह संख्या : 16 उम्र : 46 लिंग : महिला	फोटो उपलब्ध	117	LCN1991405	निर्वाचक का नाम : करसन राम पिता का नाम: जोधाराम गृह संख्या : 16 उम्र : 41 लिंग : पुरुष	फोटो उपलब्ध
118	LCN1921303	निर्वाचक का नाम : मफी पति का नाम: करसनराम गृह संख्या : 16 उम्र : 39 लिंग : महिला	फोटो उपलब्ध	119	NAE0258426	निर्वाचक का नाम : आम्बा राम पिता का नाम: जोधाराम गृह संख्या : 16 उम्र : 35 लिंग : पुरुष	फोटो उपलब्ध	120	NAE0657940	निर्वाचक का नाम : तुलसी देवी पति का नाम: आम्बा राम गृह संख्या : 16 उम्र : 33 लिंग : महिला	फोटो उपलब्ध

121	NAE1403120	निर्वाचक का नाम : भारमल पिता का नाम: दाना राम गृह संख्या : 16 उम्र : 27 लिंग : पुरुष	फोटो उपलब्ध	122	NAE1778430	निर्वाचक का नाम : सुनीता कुमारी पिता का नाम: दाना गृह संख्या : 16 उम्र : 24 लिंग : महिला	फोटो उपलब्ध	123	NAE2239325	निर्वाचक का नाम : रतना राम पिता का नाम: दाना राम गृह संख्या : 16 उम्र : 19 लिंग : पुरुष	फोटो उपलब्ध
124	RJ/22/171/013160	निर्वाचक का नाम : पीरा पिता का नाम: देवदा गृह संख्या : 17 उम्र : 63 लिंग : पुरुष	फोटो उपलब्ध	125	RJ/22/171/013019	निर्वाचक का नाम : सीता पति का नाम: पीरा गृह संख्या : 17 उम्र : 61 लिंग : महिला	फोटो उपलब्ध	126	RJ/22/171/012006	निर्वाचक का नाम : दीपा पिता का नाम: देवदा गृह संख्या : 17 उम्र : 61 लिंग : पुरुष	फोटो उपलब्ध
127	RJ/22/171/013014	निर्वाचक का नाम : समदा पति का नाम: दीपा गृह संख्या : 17 उम्र : 59 लिंग : महिला	फोटो उपलब्ध	128	RJ/22/171/013057	निर्वाचक का नाम : नानजी पिता का नाम: देवदा गृह संख्या : 17 उम्र : 51 लिंग : पुरुष	फोटो उपलब्ध	129	RJ/22/171/012060	निर्वाचक का नाम : मफी पति का नाम: नानजी गृह संख्या : 17 उम्र : 48 लिंग : महिला	फोटो उपलब्ध
130	NAE0437954	निर्वाचक का नाम : कृष्ण कुमार पिता का नाम: पीराराम गृह संख्या : 17 उम्र : 34 लिंग : पुरुष	फोटो उपलब्ध	131	NAE0895813	निर्वाचक का नाम : गोमती पति का नाम: कृष्ण कुमार गृह संख्या : 17 उम्र : 31 लिंग : महिला	फोटो उपलब्ध	132	NAE0971408	निर्वाचक का नाम : रमेश कुमार पिता का नाम: पीराराम गृह संख्या : 17 उम्र : 30 लिंग : पुरुष	फोटो उपलब्ध
133	NAE1403633	निर्वाचक का नाम : गणपत पिता का नाम: नानजी राम गृह संख्या : 17 उम्र : 26 लिंग : पुरुष	फोटो उपलब्ध	134	NAE1755271	निर्वाचक का नाम : भंवरी अन्य: हरचंद राम गृह संख्या : 17 उम्र : 24 लिंग : महिला	फोटो उपलब्ध	135	NAE1759125	निर्वाचक का नाम : रतना राम पिता का नाम: दिपाराम गृह संख्या : 17 उम्र : 23 लिंग : पुरुष	फोटो उपलब्ध
136	NAE1759133	निर्वाचक का नाम : हरचंद राम पिता का नाम: दीपा राम गृह संख्या : 17 उम्र : 23 लिंग : पुरुष	फोटो उपलब्ध	137	RJ/22/171/013088	निर्वाचक का नाम : वरजांगा पिता का नाम: मंदरूपा गृह संख्या : 18 उम्र : 76 लिंग : पुरुष	फोटो उपलब्ध	138	RJ/22/171/013149	निर्वाचक का नाम : मीरा पति का नाम: बरजांगा गृह संख्या : 18 उम्र : 71 लिंग : महिला	फोटो उपलब्ध
139	LCN1564798	निर्वाचक का नाम : सोनमल पिता का नाम: वरजांगाराम गृह संख्या : 18 उम्र : 42 लिंग : पुरुष	फोटो उपलब्ध	140	NAE0258533	निर्वाचक का नाम : हरदाराम पिता का नाम: वरजांगाराम गृह संख्या : 18 उम्र : 38 लिंग : पुरुष	फोटो उपलब्ध	141	NAE0437962	निर्वाचक का नाम : मोरो देवी पति का नाम: हरदाराम गृह संख्या : 18 उम्र : 36 लिंग : महिला	फोटो उपलब्ध
142	NAE0658005	निर्वाचक का नाम : मोरोदेवी पति का नाम: सोनमल गृह संख्या : 18 उम्र : 34 लिंग : महिला	फोटो उपलब्ध	143	RJ/22/171/013120	निर्वाचक का नाम : केरा पिता का नाम: ईरा गृह संख्या : 19 उम्र : 69 लिंग : पुरुष	फोटो उपलब्ध	144	RJ/22/171/013121	निर्वाचक का नाम : पार्वती पति का नाम: केरा गृह संख्या : 19 उम्र : 59 लिंग : महिला	फोटो उपलब्ध
145	LCN1539337	निर्वाचक का नाम : राणाराम पिता का नाम: केराराम गृह संख्या : 19 उम्र : 42 लिंग : पुरुष	फोटो उपलब्ध	146	NAE0071100	निर्वाचक का नाम : मूंगी पति का नाम: राणाराम गृह संख्या : 19 उम्र : 42 लिंग : महिला	फोटो उपलब्ध	147	NAE0437970	निर्वाचक का नाम : धनराज पिता का नाम: केराराम गृह संख्या : 19 उम्र : 39 लिंग : पुरुष	फोटो उपलब्ध
148	NAE1100239	निर्वाचक का नाम : अणसी देवी पति का नाम: धनराज गृह संख्या : 19 उम्र : 36 लिंग : महिला	फोटो उपलब्ध	149	NAE1100213	निर्वाचक का नाम : श्रवण पिता का नाम: केराराम गृह संख्या : 19 उम्र : 30 लिंग : पुरुष	फोटो उपलब्ध	150	NAE1634070	निर्वाचक का नाम : मोहनी पति का नाम: रेखा राम गृह संख्या : 19 उम्र : 27 लिंग : महिला	फोटो उपलब्ध

151	NAE1634088	निर्वाचक का नाम : मंजू पति का नाम: श्रवण गृह संख्या : 19 उम्र : 27 लिंग : महिला	फोटो उपलब्ध	152	RJ/22/171/013018	निर्वाचक का नाम : पीथा पिता का नाम: रावता गृह संख्या : 20 उम्र : 77 लिंग : पुरुष	फोटो उपलब्ध	153	RJ/22/171/013013	निर्वाचक का नाम : चुनी पति का नाम: पीथा गृह संख्या : 20 उम्र : 72 लिंग : महिला	फोटो उपलब्ध
154	RJ/22/171/013001	निर्वाचक का नाम : हडमतराम पिता का नाम: पीथा गृह संख्या : 20 उम्र : 56 लिंग : पुरुष	फोटो उपलब्ध	155	RJ/22/171/013007	निर्वाचक का नाम : अणसी पति का नाम: हडमतराम गृह संख्या : 20 उम्र : 53 लिंग : महिला	फोटो उपलब्ध	156	LCN1579424	निर्वाचक का नाम : वालाराम पिता का नाम: पीथाराम गृह संख्या : 20 उम्र : 44 लिंग : पुरुष	फोटो उपलब्ध
157	LCN1338201	निर्वाचक का नाम : देवू पति का नाम: वालाराम गृह संख्या : 20 उम्र : 42 लिंग : महिला	फोटो उपलब्ध	158	NAE1775857	निर्वाचक का नाम : दिनेश कुमार पिता का नाम: हडमतराम गृह संख्या : 20 उम्र : 27 लिंग : पुरुष	फोटो उपलब्ध	159	NAE1779677	निर्वाचक का नाम : इंदिरा पति का नाम: दिनेश कुमार गृह संख्या : 20 उम्र : 26 लिंग : महिला	फोटो उपलब्ध
160	RJ/22/171/013168	निर्वाचक का नाम : जीवा पिता का नाम: वेना गृह संख्या : 21 उम्र : 53 लिंग : पुरुष	फोटो उपलब्ध	161	RJ/22/171/013189	निर्वाचक का नाम : सीता पति का नाम: जीवा गृह संख्या : 21 उम्र : 51 लिंग : महिला	फोटो उपलब्ध	162	NAE0480673	निर्वाचक का नाम : सवाराम पिता का नाम: जीवाराम गृह संख्या : 21 उम्र : 33 लिंग : पुरुष	फोटो उपलब्ध
163	NAE0971416	निर्वाचक का नाम : भोमाराम पिता का नाम: जीवाराम गृह संख्या : 21 उम्र : 30 लिंग : पुरुष	फोटो उपलब्ध	164	NAE1150762	निर्वाचक का नाम : देशू देवी पति का नाम: सवाराम गृह संख्या : 21 उम्र : 28 लिंग : महिला	फोटो उपलब्ध	165	NAE1758762	निर्वाचक का नाम : कमला पति का नाम: भोमाराम गृह संख्या : 21 उम्र : 28 लिंग : महिला	फोटो उपलब्ध
166	RJ/22/171/013016	निर्वाचक का नाम : नाथी पति का नाम: तोला गृह संख्या : 22 उम्र : 81 लिंग : महिला	फोटो उपलब्ध	167	RJ/22/171/012009	निर्वाचक का नाम : मुला पिता का नाम: तोला गृह संख्या : 22 उम्र : 57 लिंग : पुरुष	फोटो उपलब्ध	168	RJ/22/171/013017	निर्वाचक का नाम : चुनी पति का नाम: मुला गृह संख्या : 22 उम्र : 55 लिंग : महिला	फोटो उपलब्ध
169	NAE1093202	निर्वाचक का नाम : महेन्द्र कुमार पिता का नाम: मूलाराम गृह संख्या : 22 उम्र : 30 लिंग : पुरुष	फोटो उपलब्ध	170	NAE1350065	निर्वाचक का नाम : रमेश कुमार पिता का नाम: मुला राम गृह संख्या : 22 उम्र : 26 लिंग : पुरुष	फोटो उपलब्ध	171	NAE2086023	निर्वाचक का नाम : सुरेखा कुमारी पति का नाम: महेंद्र कुमार गृह संख्या : 22 उम्र : 26 लिंग : महिला	फोटो उपलब्ध
172	NAE2086924	निर्वाचक का नाम : रमीला कुमारी पति का नाम: रमेश कुमार गृह संख्या : 22 उम्र : 25 लिंग : महिला	फोटो उपलब्ध	173	RJ/22/171/013041	निर्वाचक का नाम : पूनमा पिता का नाम: भूदरा गृह संख्या : 23 उम्र : 63 लिंग : पुरुष	फोटो उपलब्ध	174	NAE0657973	निर्वाचक का नाम : रामचन्द्र पिता का नाम: पूनमाराम गृह संख्या : 23 उम्र : 34 लिंग : पुरुष	फोटो उपलब्ध
175	NAE0895771	निर्वाचक का नाम : देशू देवी पति का नाम: रामचन्द्र गृह संख्या : 23 उम्र : 31 लिंग : महिला	फोटो उपलब्ध	176	RJ/22/171/013175	निर्वाचक का नाम : दरीया पति का नाम: हुकमानाथ गृह संख्या : 24 उम्र : 69 लिंग : महिला	फोटो उपलब्ध	177	RJ/22/171/013108	निर्वाचक का नाम : घेवरनाथ पिता का नाम: हुकमानाथ गृह संख्या : 24 उम्र : 53 लिंग : पुरुष	फोटो उपलब्ध
178	LCN1921733	निर्वाचक का नाम : जवरनाथ पिता का नाम: हुकमानाथ गृह संख्या : 24 उम्र : 51 लिंग : पुरुष	फोटो उपलब्ध	179	LCN1221357	निर्वाचक का नाम : पंखी पति का नाम: जवरनाथ गृह संख्या : 24 उम्र : 50 लिंग : महिला	फोटो उपलब्ध	180	LCN1657998	निर्वाचक का नाम : शांता पति का नाम: घेवरनाथ गृह संख्या : 24 उम्र : 47 लिंग : महिला	फोटो उपलब्ध

181	NAE0201590	निर्वाचक का नाम : कैलाश नाथ पिता का नाम: हुकमनाथ गृह संख्या : 24 उम्र : 44 लिंग : पुरुष	फोटो उपलब्ध	182	LCN1338219	निर्वाचक का नाम : सन्तोष नाथ पिता का नाम: हुकमनाथ गृह संख्या : 24 उम्र : 43 लिंग : पुरुष	फोटो उपलब्ध	183	LCN1657956	निर्वाचक का नाम : कमलादेवी पिता का नाम: कैलाश नाथ गृह संख्या : 24 उम्र : 42 लिंग : महिला	फोटो उपलब्ध
184	NAE0895839	निर्वाचक का नाम : शायरी देवी पति का नाम: सन्तोष नाथ गृह संख्या : 24 उम्र : 31 लिंग : महिला	फोटो उपलब्ध	185	NAE2034767	निर्वाचक का नाम : विमला पति का नाम: लक्ष्मण नाथ गृह संख्या : 24 उम्र : 28 लिंग : महिला	फोटो उपलब्ध	186	NAE1419548	निर्वाचक का नाम : लक्ष्मण नाथ पिता का नाम: जब्बार नाथ गृह संख्या : 24 उम्र : 26 लिंग : पुरुष	फोटो उपलब्ध
187	NAE2123198	निर्वाचक का नाम : सुरेन्द्र नाथ पिता का नाम: जब्बर नाथ गृह संख्या : 24 उम्र : 21 लिंग : पुरुष	फोटो उपलब्ध	188	NAE2162600	निर्वाचक का नाम : रमेश नाथ पिता का नाम: घेवर नाथ गृह संख्या : 24 उम्र : 20 लिंग : पुरुष	फोटो उपलब्ध	189	RJ/22/171/013008	निर्वाचक का नाम : मफी पति का नाम: सवाई गृह संख्या : 25 उम्र : 63 लिंग : महिला	फोटो उपलब्ध
190	LCN1338227	निर्वाचक का नाम : जसारांम पिता का नाम: सवाईराम गृह संख्या : 25 उम्र : 42 लिंग : पुरुष	फोटो उपलब्ध	191	NAE0316620	निर्वाचक का नाम : मोतीराम पिता का नाम: सवाईराम गृह संख्या : 25 उम्र : 37 लिंग : पुरुष	फोटो उपलब्ध	192	NAE0316612	निर्वाचक का नाम : चांदनी पति का नाम: जसारांम गृह संख्या : 25 उम्र : 35 लिंग : महिला	फोटो उपलब्ध
193	NAE0657882	निर्वाचक का नाम : झमका देवी पति का नाम: मोतीराम गृह संख्या : 25 उम्र : 33 लिंग : महिला	फोटो उपलब्ध	194	NAE0971374	निर्वाचक का नाम : प्रभूराम पिता का नाम: सवाईराम गृह संख्या : 25 उम्र : 30 लिंग : पुरुष	फोटो उपलब्ध	195	RJ/22/171/012010	निर्वाचक का नाम : संतोकी पति का नाम: पांचा गृह संख्या : 26 उम्र : 57 लिंग : महिला	फोटो उपलब्ध
196	NAE0658070	निर्वाचक का नाम : अन्नाराम पिता का नाम: पांचाराम गृह संख्या : 26 उम्र : 33 लिंग : पुरुष	फोटो उपलब्ध	197	NAE0895805	निर्वाचक का नाम : केली देवी पति का नाम: अन्नाराम गृह संख्या : 26 उम्र : 31 लिंग : महिला	फोटो उपलब्ध	198	NAE1423748	निर्वाचक का नाम : अर्जुन कुमार पिता का नाम: पांचा राम गृह संख्या : 26 उम्र : 26 लिंग : महिला	फोटो उपलब्ध
199	NAE1553981	निर्वाचक का नाम : केलम पति का नाम: मफाराम गृह संख्या : 26 उम्र : 25 लिंग : महिला	फोटो उपलब्ध	200	LCN1278910	निर्वाचक का नाम : करमी पिता का नाम: मोटा गृह संख्या : 27 उम्र : 73 लिंग : पुरुष	फोटो उपलब्ध	201	RJ/22/171/012012	निर्वाचक का नाम : जमना पति का नाम: करमी गृह संख्या : 27 उम्र : 69 लिंग : महिला	फोटो उपलब्ध
202	RJ/22/171/012013	निर्वाचक का नाम : लच्छा पिता का नाम: करमी गृह संख्या : 27 उम्र : 55 लिंग : पुरुष	फोटो उपलब्ध	203	NAE2018042	निर्वाचक का नाम : सुकी पति का नाम: लसा गृह संख्या : 27 उम्र : 53 लिंग : महिला	फोटो उपलब्ध	204	RJ/22/171/013058	निर्वाचक का नाम : भोमाराम पिता का नाम: करमी गृह संख्या : 27 उम्र : 51 लिंग : पुरुष	फोटो उपलब्ध
205	LCN1221308	निर्वाचक का नाम : मीरा पति का नाम: भोमाराम गृह संख्या : 27 उम्र : 49 लिंग : महिला	फोटो उपलब्ध	206	LCN1657964	निर्वाचक का नाम : हुआ पति का नाम: सेनाराम गृह संख्या : 27 उम्र : 40 लिंग : महिला	फोटो उपलब्ध	207	NAE0971440	निर्वाचक का नाम : मोरी देवी पति का नाम: मंजीराम गृह संख्या : 27 उम्र : 39 लिंग : महिला	फोटो उपलब्ध
208	RJ/22/171/013059	निर्वाचक का नाम : सेनाराम पिता का नाम: करमीराम गृह संख्या : 27 उम्र : 36 लिंग : पुरुष	फोटो उपलब्ध	209	NAE0657890	निर्वाचक का नाम : मंजीराम पिता का नाम: लच्छाराम गृह संख्या : 27 उम्र : 33 लिंग : पुरुष	फोटो उपलब्ध	210	NAE1609742	निर्वाचक का नाम : रमेश कुमार पिता का नाम: लसा राम गृह संख्या : 27 उम्र : 25 लिंग : पुरुष	फोटो उपलब्ध

211	NAE1773845	निर्वाचक का नाम : कैलाश कुमार पिता का नाम: भोमा राम गृह संख्या : 27 उम्र : 23 लिंग : पुरुष	फोटो उपलब्ध	212	NAE1634054	निर्वाचक का नाम : गूमना राम पिता का नाम: नरिंगा राम गृह संख्या : 28 उम्र : 39 लिंग : पुरुष	फोटो उपलब्ध	213	NAE0257964	निर्वाचक का नाम : कविता पति का नाम: गुमानाराम गृह संख्या : 28 उम्र : 36 लिंग : महिला	फोटो उपलब्ध
214	NAE0718411	निर्वाचक का नाम : कमला देवी पति का नाम: आसूराम गृह संख्या : 28 उम्र : 32 लिंग : महिला	फोटो उपलब्ध	215	NAE0718403	निर्वाचक का नाम : आसूराम पिता का नाम: नरीगाराम गृह संख्या : 28 उम्र : 30 लिंग : पुरुष	फोटो उपलब्ध	216	RJ/22/171/013122	निर्वाचक का नाम : रखमों पति का नाम: मोती गृह संख्या : 29 उम्र : 76 लिंग : महिला	फोटो उपलब्ध
217	NAE1792415	निर्वाचक का नाम : जैसाराम पिता का नाम: मोती गृह संख्या : 29 उम्र : 53 लिंग : पुरुष	फोटो उपलब्ध	218	RJ/22/171/013093	निर्वाचक का नाम : भेरा पिता का नाम: मोती गृह संख्या : 29 उम्र : 51 लिंग : पुरुष	फोटो उपलब्ध	219	NAE2117224	निर्वाचक का नाम : नाजू पति का नाम: भेरा गृह संख्या : 29 उम्र : 50 लिंग : महिला	फोटो उपलब्ध
220	LCN1338243	निर्वाचक का नाम : पताराम पिता का नाम: मोतीराम गृह संख्या : 29 उम्र : 45 लिंग : पुरुष	फोटो उपलब्ध	221	NAE0220020	निर्वाचक का नाम : रम्भा पति का नाम: पताराम गृह संख्या : 29 उम्र : 37 लिंग : महिला	फोटो उपलब्ध	222	NAE0397653	निर्वाचक का नाम : रमकू पति का नाम: जैसाराम गृह संख्या : 29 उम्र : 37 लिंग : महिला	फोटो उपलब्ध
223	RJ/22/171/013182	निर्वाचक का नाम : भारमल पिता का नाम: नाराणा गृह संख्या : 30 उम्र : 61 लिंग : पुरुष	फोटो उपलब्ध	224	RJ/22/171/013188	निर्वाचक का नाम : बादली पति का नाम: भारमल गृह संख्या : 30 उम्र : 56 लिंग : महिला	फोटो उपलब्ध	225	LCN1338250	निर्वाचक का नाम : किशना राम पिता का नाम: भारमलराम गृह संख्या : 30 उम्र : 43 लिंग : पुरुष	फोटो उपलब्ध
226	LCN1483874	निर्वाचक का नाम : छगन पति का नाम: किशना राम गृह संख्या : 30 उम्र : 42 लिंग : महिला	फोटो उपलब्ध	227	NAE0071084	निर्वाचक का नाम : वरजूदेवी पति का नाम: कालूराम गृह संख्या : 30 उम्र : 40 लिंग : महिला	फोटो उपलब्ध	228	NAE1634062	निर्वाचक का नाम : कालूराम पिता का नाम: भारमल राम गृह संख्या : 30 उम्र : 39 लिंग : पुरुष	फोटो उपलब्ध
229	NAE0201640	निर्वाचक का नाम : हीरा लाल पिता का नाम: भारमल राम गृह संख्या : 30 उम्र : 37 लिंग : पुरुष	फोटो उपलब्ध	230	RJ/22/171/013025	निर्वाचक का नाम : माना पिता का नाम: नाराणा गृह संख्या : 31 उम्र : 56 लिंग : पुरुष	फोटो उपलब्ध	231	LCN1483882	निर्वाचक का नाम : हरिया पति का नाम: माना गृह संख्या : 31 उम्र : 54 लिंग : महिला	फोटो उपलब्ध
232	LCN1221381	निर्वाचक का नाम : पंखु देवी पति का नाम: भभूताराम गृह संख्या : 31 उम्र : 48 लिंग : महिला	फोटो उपलब्ध	233	RJ/22/171/013111	निर्वाचक का नाम : भभूताराम पिता का नाम: मोतीराम गृह संख्या : 31 उम्र : 46 लिंग : पुरुष	फोटो उपलब्ध	234	NAE0257931	निर्वाचक का नाम : प्रभूराम पिता का नाम: मानाराम गृह संख्या : 31 उम्र : 35 लिंग : पुरुष	फोटो उपलब्ध
235	NAE0895789	निर्वाचक का नाम : पुरी देवी पति का नाम: प्रभूराम गृह संख्या : 31 उम्र : 32 लिंग : महिला	फोटो उपलब्ध	236	NAE1350206	निर्वाचक का नाम : हरचंद राम पिता का नाम: माना राम गृह संख्या : 31 उम्र : 26 लिंग : पुरुष	फोटो उपलब्ध	237	NAE1863414	निर्वाचक का नाम : ललित किशोर पिता का नाम: भबुता राम गृह संख्या : 31 उम्र : 22 लिंग : पुरुष	फोटो उपलब्ध
238	RJ/22/171/012017	निर्वाचक का नाम : भूरा पिता का नाम: प्रेमा गृह संख्या : 32 उम्र : 66 लिंग : पुरुष	फोटो उपलब्ध	239	NAE0201616	निर्वाचक का नाम : हेमराज पिता का नाम: भुराराम गृह संख्या : 32 उम्र : 40 लिंग : पुरुष	फोटो उपलब्ध	240	LCN1921667	निर्वाचक का नाम : मफी पति का नाम: हेमराज गृह संख्या : 32 उम्र : 39 लिंग : महिला	फोटो उपलब्ध

241	LCN1278845	निर्वाचक का नाम : समरथा पिता का नाम: नवाजी गृह संख्या : 33 उम्र : 63 लिंग : पुरुष	फोटो उपलब्ध	242	LCN1278852	निर्वाचक का नाम : गंवरी पति का नाम: सरमथा गृह संख्या : 33 उम्र : 63 लिंग : महिला	फोटो उपलब्ध	243	LCN1579531	निर्वाचक का नाम : संतोषीदेवी पिता का नाम: रायमल गृह संख्या : 33 उम्र : 39 लिंग : महिला	फोटो उपलब्ध
244	NAE1634005	निर्वाचक का नाम : रायमल राम पिता का नाम: समरथा राम गृह संख्या : 33 उम्र : 39 लिंग : पुरुष	फोटो उपलब्ध	245	NAE0257998	निर्वाचक का नाम : मफाराम पिता का नाम: समरथाराम गृह संख्या : 33 उम्र : 35 लिंग : पुरुष	फोटो उपलब्ध	246	NAE0842740	निर्वाचक का नाम : सोवन देवी पति का नाम: मफाराम गृह संख्या : 33 उम्र : 31 लिंग : महिला	फोटो उपलब्ध
247	RJ/22/171/012020	निर्वाचक का नाम : लाला पिता का नाम: नाराणा गृह संख्या : 34 उम्र : 72 लिंग : पुरुष	फोटो उपलब्ध	248	RJ/22/171/013104	निर्वाचक का नाम : समदा पति का नाम: लाला गृह संख्या : 34 उम्र : 67 लिंग : महिला	फोटो उपलब्ध	249	RJ/22/171/012022	निर्वाचक का नाम : झमु पति का नाम: सांवलाराम गृह संख्या : 34 उम्र : 50 लिंग : महिला	फोटो उपलब्ध
250	NAE1819457	निर्वाचक का नाम : सांवलाराम पिता का नाम: लालाराम गृह संख्या : 34 उम्र : 50 लिंग : पुरुष	फोटो उपलब्ध	251	LCN1539352	निर्वाचक का नाम : रामजीराम पिता का नाम: लालाराम गृह संख्या : 34 उम्र : 43 लिंग : पुरुष	फोटो उपलब्ध	252	NAE0201582	निर्वाचक का नाम : प्यारी देवी पति का नाम: रामजीराम गृह संख्या : 34 उम्र : 38 लिंग : महिला	फोटो उपलब्ध
253	NAE2123446	निर्वाचक का नाम : रवींद्र कुमार पिता का नाम: सांवलाराम गृह संख्या : 34 उम्र : 24 लिंग : पुरुष	फोटो उपलब्ध	254	RJ/22/171/013174	निर्वाचक का नाम : प्रकाशी पति का नाम: मदनलाल गृह संख्या : 35 उम्र : 66 लिंग : महिला	फोटो उपलब्ध	255	LCN1338318	निर्वाचक का नाम : भगवानाराम पिता का नाम: मदनलाल गृह संख्या : 35 उम्र : 44 लिंग : पुरुष	फोटो उपलब्ध
256	LCN1338300	निर्वाचक का नाम : सुरेश कुमार पिता का नाम: मदनलाल गृह संख्या : 35 उम्र : 42 लिंग : पुरुष	फोटो उपलब्ध	257	NAE0522680	निर्वाचक का नाम : भरत कुमार पिता का नाम: नरसीराम गृह संख्या : 35 उम्र : 39 लिंग : पुरुष	फोटो उपलब्ध	258	NAE0522698	निर्वाचक का नाम : लक्ष्मी पति का नाम: भगवानाराम गृह संख्या : 35 उम्र : 35 लिंग : महिला	फोटो उपलब्ध
259	NAE1258383	निर्वाचक का नाम : सिबू पति का नाम: सुरेश कुमार गृह संख्या : 35 उम्र : 30 लिंग : महिला	फोटो उपलब्ध	260	NAE2240885	निर्वाचक का नाम : प्रदीप कुमार पिता का नाम: भैरा राम गृह संख्या : 35 उम्र : 25 लिंग : पुरुष	फोटो उपलब्ध	261	RJ/22/171/013009	निर्वाचक का नाम : लेरों पति का नाम: हजारी गृह संख्या : 36 उम्र : 81 लिंग : महिला	फोटो उपलब्ध
262	RJ/22/171/013011	निर्वाचक का नाम : झमु पति का नाम: ओमप्रकाश गृह संख्या : 36 उम्र : 56 लिंग : महिला	फोटो उपलब्ध	263	NAE1822782	निर्वाचक का नाम : ओमप्रकाश पिता का नाम: हजारी गृह संख्या : 36 उम्र : 55 लिंग : पुरुष	फोटो उपलब्ध	264	NAE2007896	निर्वाचक का नाम : प्रविण ओमप्रकाश पिता का नाम: ओमप्रकाश गृह संख्या : 36 उम्र : 20 लिंग : पुरुष	फोटो उपलब्ध
265	RJ/22/171/012025	निर्वाचक का नाम : हीरनाथ पिता का नाम: खुमनाथ गृह संख्या : 37 उम्र : 73 लिंग : पुरुष	फोटो उपलब्ध	266	RJ/22/171/012026	निर्वाचक का नाम : पवनी पति का नाम: हीरनाथ गृह संख्या : 37 उम्र : 69 लिंग : महिला	फोटो उपलब्ध	267	LCN1658004	निर्वाचक का नाम : सविता पति का नाम: प्रभूनाथ गृह संख्या : 37 उम्र : 44 लिंग : महिला	फोटो उपलब्ध
268	NAE1150770	निर्वाचक का नाम : केली देवी पिता का नाम: हिरनाथ गृह संख्या : 37 उम्र : 44 लिंग : महिला	फोटो उपलब्ध	269	LCN1483890	निर्वाचक का नाम : प्रभूनाथ पिता का नाम: हीरनाथ गृह संख्या : 37 उम्र : 42 लिंग : पुरुष	फोटो उपलब्ध	270	LCN1657949	निर्वाचक का नाम : शेरनाथ पिता का नाम: हीरनाथ गृह संख्या : 37 उम्र : 39 लिंग : पुरुष	फोटो उपलब्ध

271	NAE0437996	निर्वाचक का नाम : विशननाथ पिता का नाम: हिरनाथ गृह संख्या : 37 उम्र : 36 लिंग : पुरुष	फोटो उपलब्ध	272	NAE0657908	निर्वाचक का नाम : महेन्द्र नाथ पिता का नाम: हीरनाथ गृह संख्या : 37 उम्र : 33 लिंग : पुरुष	फोटो उपलब्ध	273	NAE0842757	निर्वाचक का नाम : बदामी देवी पति का नाम: शेरनाथ गृह संख्या : 37 उम्र : 32 लिंग : महिला	फोटो उपलब्ध
274	NAE1180611	निर्वाचक का नाम : देवू देवी पति का नाम: विशननाथ गृह संख्या : 37 उम्र : 29 लिंग : महिला	फोटो उपलब्ध	275	LCN1278860	निर्वाचक का नाम : केरा पिता का नाम: भगा गृह संख्या : 38 उम्र : 66 लिंग : पुरुष	फोटो उपलब्ध	276	RJ/22/171/013176	निर्वाचक का नाम : सुआ पति का नाम: केरा गृह संख्या : 38 उम्र : 61 लिंग : महिला	फोटो उपलब्ध
277	LCN1338268	निर्वाचक का नाम : जगमाल पिता का नाम: केराराम गृह संख्या : 38 उम्र : 42 लिंग : पुरुष	फोटो उपलब्ध	278	NAE0032060	निर्वाचक का नाम : छगन पति का नाम: जगमाल गृह संख्या : 38 उम्र : 41 लिंग : महिला	फोटो उपलब्ध	279	NAE0932970	निर्वाचक का नाम : लीलाराम पिता का नाम: केराराम गृह संख्या : 38 उम्र : 33 लिंग : पुरुष	फोटो उपलब्ध
280	NAE2182251	निर्वाचक का नाम : कांकू कुमारी पिता का नाम: केरा राम गृह संख्या : 38 उम्र : 33 लिंग : महिला	फोटो उपलब्ध	281	NAE0895847	निर्वाचक का नाम : राधा पति का नाम: लीलाराम गृह संख्या : 38 उम्र : 32 लिंग : महिला	फोटो उपलब्ध	282	NAE2176501	निर्वाचक का नाम : अशोक कुमार पिता का नाम: केरा राम गृह संख्या : 38 उम्र : 22 लिंग : पुरुष	फोटो उपलब्ध
283	NAE2168367	निर्वाचक का नाम : दीना राम पिता का नाम: जगमल राम गृह संख्या : 38 उम्र : 21 लिंग : पुरुष	फोटो उपलब्ध	284	RJ/22/171/012028	निर्वाचक का नाम : छोगा पिता का नाम: भगा गृह संख्या : 39 उम्र : 68 लिंग : पुरुष	फोटो उपलब्ध	285	RJ/22/171/013127	निर्वाचक का नाम : शांता पति का नाम: छोगा गृह संख्या : 39 उम्र : 63 लिंग : महिला	फोटो उपलब्ध
286	LCN1338276	निर्वाचक का नाम : धोला पिता का नाम: छोगा गृह संख्या : 39 उम्र : 43 लिंग : पुरुष	फोटो उपलब्ध	287	LCN1338284	निर्वाचक का नाम : सना पति का नाम: धोला गृह संख्या : 39 उम्र : 42 लिंग : महिला	फोटो उपलब्ध	288	NAE1100205	निर्वाचक का नाम : शंकराराम पिता का नाम: चतराराम गृह संख्या : 39 उम्र : 35 लिंग : पुरुष	फोटो उपलब्ध
289	NAE1613058	निर्वाचक का नाम : सविता पति का नाम: सोमाराम गृह संख्या : 39 उम्र : 27 लिंग : महिला	फोटो उपलब्ध	290	NAE1350370	निर्वाचक का नाम : सोमाराम पिता का नाम: छोगाराम गृह संख्या : 39 उम्र : 26 लिंग : पुरुष	फोटो उपलब्ध	291	LCN1483908	निर्वाचक का नाम : हाजरकी पति का नाम: हीरा गृह संख्या : 40 उम्र : 73 लिंग : महिला	फोटो उपलब्ध
292	LCN1539345	निर्वाचक का नाम : भंवरा पिता का नाम: हीरा गृह संख्या : 40 उम्र : 53 लिंग : पुरुष	फोटो उपलब्ध	293	LCN1657725	निर्वाचक का नाम : अणसी पति का नाम: भंवरा गृह संख्या : 40 उम्र : 53 लिंग : महिला	फोटो उपलब्ध	294	LCN1483916	निर्वाचक का नाम : भगवाना पिता का नाम: हीरा गृह संख्या : 40 उम्र : 42 लिंग : पुरुष	फोटो उपलब्ध
295	NAE0071118	निर्वाचक का नाम : सवितादेवी पति का नाम: भगवानाराम गृह संख्या : 40 उम्र : 39 लिंग : महिला	फोटो उपलब्ध	296	NAE1258680	निर्वाचक का नाम : माफा राम पिता का नाम: पंचा राम गृह संख्या : 40 उम्र : 30 लिंग : पुरुष	फोटो उपलब्ध	297	NAE0971523	निर्वाचक का नाम : रमेश कुमार पिता का नाम: भवराराम गृह संख्या : 40 उम्र : 30 लिंग : पुरुष	फोटो उपलब्ध
298	NAE1048370	निर्वाचक का नाम : सोवन देवी पति का नाम: रमेश कुमार गृह संख्या : 40 उम्र : 30 लिंग : महिला	फोटो उपलब्ध	299	NAE1258666	निर्वाचक का नाम : जगदीश कुमार पिता का नाम: नानजी राम गृह संख्या : 40 उम्र : 28 लिंग : पुरुष	फोटो उपलब्ध	300	NAE1258664	निर्वाचक का नाम : रेखा राम पिता का नाम: छोगा राम गृह संख्या : 40 उम्र : 27 लिंग : पुरुष	फोटो उपलब्ध

301	NAE1258649	निर्वाचक का नाम : रमिला देवी पति का नाम: प्रभु राम गृह संख्या : 40 उम्र : 27 लिंग : महिला	फोटो उपलब्ध	302	NAE1811876	निर्वाचक का नाम : दीपक कुमार चौधरी पिता का नाम: किशना राम चौधरी गृह संख्या : 40 उम्र : 21 लिंग : पुरुष	फोटो उपलब्ध	303	NAE1890532	निर्वाचक का नाम : मुकेश कुमार पिता का नाम: भंवरा राम गृह संख्या : 40 उम्र : 21 लिंग : पुरुष	फोटो उपलब्ध
304	NAE1960137	निर्वाचक का नाम : राजुराम पिता का नाम: भंवरा राम गृह संख्या : 40 उम्र : 20 लिंग : पुरुष	फोटो उपलब्ध	305	NAE1972108	निर्वाचक का नाम : कमलेश कुमार पिता का नाम: भगवाना राम गृह संख्या : 40 उम्र : 20 लिंग : पुरुष	फोटो उपलब्ध	306	RJ/22/171/013067	निर्वाचक का नाम : नरसी पिता का नाम: हरिदा गृह संख्या : 41 उम्र : 66 लिंग : पुरुष	फोटो उपलब्ध
307	RJ/22/171/012030	निर्वाचक का नाम : मट्टू पति का नाम: नरसी गृह संख्या : 41 उम्र : 62 लिंग : महिला	फोटो उपलब्ध	308	RJ/22/171/013078	निर्वाचक का नाम : नानजी पिता का नाम: हरिदा गृह संख्या : 41 उम्र : 56 लिंग : पुरुष	फोटो उपलब्ध	309	RJ/22/171/012031	निर्वाचक का नाम : सुकी पति का नाम: नानजी गृह संख्या : 41 उम्र : 54 लिंग : महिला	फोटो उपलब्ध
310	NAE0657924	निर्वाचक का नाम : झमका देवी पति का नाम: भरत कुमार गृह संख्या : 41 उम्र : 33 लिंग : महिला	फोटो उपलब्ध	311	NAE0932988	निर्वाचक का नाम : अशोक कुमार पिता का नाम: नरसीराम गृह संख्या : 41 उम्र : 31 लिंग : पुरुष	फोटो उपलब्ध	312	NAE1483262	निर्वाचक का नाम : गीता कुमारी पति का नाम: जगदीश गृह संख्या : 41 उम्र : 30 लिंग : महिला	फोटो उपलब्ध
313	RJ/22/171/013113	निर्वाचक का नाम : जगाराम पिता का नाम: जेरूपाजी गृह संख्या : 42 उम्र : 76 लिंग : पुरुष	फोटो उपलब्ध	314	RJ/22/171/013171	निर्वाचक का नाम : लेरों पति का नाम: जगाराम गृह संख्या : 42 उम्र : 71 लिंग : महिला	फोटो उपलब्ध	315	RJ/22/171/013118	निर्वाचक का नाम : चौथा पिता का नाम: जगाराम गृह संख्या : 42 उम्र : 53 लिंग : पुरुष	फोटो उपलब्ध
316	RJ/22/171/013172	निर्वाचक का नाम : झीणी पति का नाम: चौथा गृह संख्या : 42 उम्र : 52 लिंग : महिला	फोटो उपलब्ध	317	RJ/22/171/013156	निर्वाचक का नाम : भरतकुमार पिता का नाम: जगाराम गृह संख्या : 42 उम्र : 48 लिंग : पुरुष	फोटो उपलब्ध	318	LCN1921444	निर्वाचक का नाम : मोरो देवी पति का नाम: भरत कुमार गृह संख्या : 42 उम्र : 42 लिंग : महिला	फोटो उपलब्ध
319	LCN1657931	निर्वाचक का नाम : बाबूलाल पिता का नाम: जगाराम गृह संख्या : 42 उम्र : 39 लिंग : पुरुष	फोटो उपलब्ध	320	NAE1403666	निर्वाचक का नाम : अंतरी देवी पति का नाम: बाबू लाल गृह संख्या : 42 उम्र : 30 लिंग : महिला	फोटो उपलब्ध	321	NAE1776350	निर्वाचक का नाम : अर्जुन पिता का नाम: चौथा राम गृह संख्या : 42 उम्र : 26 लिंग : पुरुष	फोटो उपलब्ध
322	RJ/22/171/013177	निर्वाचक का नाम : मट्टू पति का नाम: ठाकरी गृह संख्या : 43 उम्र : 76 लिंग : महिला	फोटो उपलब्ध	323	RJ/22/171/013159	निर्वाचक का नाम : सांवला पिता का नाम: ठाकरी गृह संख्या : 43 उम्र : 49 लिंग : पुरुष	फोटो उपलब्ध	324	RJ/22/171/013117	निर्वाचक का नाम : जामताराम पिता का नाम: ठाकरीराम गृह संख्या : 43 उम्र : 48 लिंग : पुरुष	फोटो उपलब्ध
325	LCN1338292	निर्वाचक का नाम : लक्ष्मी पति का नाम: सांवला राम गृह संख्या : 43 उम्र : 44 लिंग : महिला	फोटो उपलब्ध	326	NAE1634039	निर्वाचक का नाम : गंगा देवी पति का नाम: जामता राम गृह संख्या : 43 उम्र : 41 लिंग : महिला	फोटो उपलब्ध	327	NAE0375535	निर्वाचक का नाम : नरसीराम पिता का नाम: ठाकरीराम गृह संख्या : 43 उम्र : 34 लिंग : पुरुष	फोटो उपलब्ध
328	NAE1258417	निर्वाचक का नाम : हरिया देवी पति का नाम: नरसी रामद गृह संख्या : 43 उम्र : 32 लिंग : महिला	फोटो उपलब्ध	329	NAE0971465	निर्वाचक का नाम : शंकराराम पिता का नाम: ढाकरीराम गृह संख्या : 43 उम्र : 30 लिंग : पुरुष	फोटो उपलब्ध	330	RJ/22/171/013091	निर्वाचक का नाम : नारणा पिता का नाम: ठाकरी गृह संख्या : 44 उम्र : 61 लिंग : पुरुष	फोटो उपलब्ध

331	RJ/22/171/013178	निर्वाचक का नाम : पारू पति का नाम: नाराणा गृह संख्या : 44 उम्र : 59 लिंग : महिला	फोटो उपलब्ध	332	NAE0316372	निर्वाचक का नाम : मसराराम पिता का नाम: नारणाराम गृह संख्या : 44 उम्र : 36 लिंग : पुरुष	फोटो उपलब्ध	333	NAE0316380	निर्वाचक का नाम : पारबती देवी पति का नाम: मसराराम गृह संख्या : 44 उम्र : 35 लिंग : महिला	फोटो उपलब्ध
334	NAE0480681	निर्वाचक का नाम : लीलाराम पिता का नाम: नारणाराम गृह संख्या : 44 उम्र : 33 लिंग : पुरुष	फोटो उपलब्ध	335	NAE1180629	निर्वाचक का नाम : लीलू देवी पति का नाम: लीलाराम गृह संख्या : 44 उम्र : 28 लिंग : महिला	फोटो उपलब्ध	336	RJ/22/171/012035	निर्वाचक का नाम : समनाराम पिता का नाम: चेला गृह संख्या : 45 उम्र : 63 लिंग : पुरुष	फोटो उपलब्ध
337	RJ/22/171/012037	निर्वाचक का नाम : जौधाराम पिता का नाम: चेला गृह संख्या : 45 उम्र : 58 लिंग : पुरुष	फोटो उपलब्ध	338	RJ/22/171/012038	निर्वाचक का नाम : कदणों पति का नाम: जौधाराम गृह संख्या : 45 उम्र : 55 लिंग : महिला	फोटो उपलब्ध	339	NAE0449223	निर्वाचक का नाम : आसूराम पिता का नाम: चमनाराम गृह संख्या : 45 उम्र : 36 लिंग : पुरुष	फोटो उपलब्ध
340	NAE0257923	निर्वाचक का नाम : जवाराम पिता का नाम: चमनाराम गृह संख्या : 45 उम्र : 35 लिंग : पुरुष	फोटो उपलब्ध	341	NAE1093210	निर्वाचक का नाम : सोहन देवी पति का नाम: आसूराम गृह संख्या : 45 उम्र : 32 लिंग : महिला	फोटो उपलब्ध	342	NAE1093228	निर्वाचक का नाम : मंजू देवी पति का नाम: जवाराम गृह संख्या : 45 उम्र : 31 लिंग : महिला	फोटो उपलब्ध
343	RJ/22/171/012040	निर्वाचक का नाम : सन्तोकी पति का नाम: छोगा गृह संख्या : 46 उम्र : 61 लिंग : महिला	फोटो उपलब्ध	344	RJ/22/171/012041	निर्वाचक का नाम : वजाराम पिता का नाम: किस्तुरजी गृह संख्या : 47 उम्र : 73 लिंग : पुरुष	फोटो उपलब्ध	345	LCN1278878	निर्वाचक का नाम : गीता पति का नाम: बजाराम गृह संख्या : 47 उम्र : 67 लिंग : महिला	फोटो उपलब्ध
346	LCN1278894	निर्वाचक का नाम : रेवाराम पिता का नाम: बजाराम गृह संख्या : 47 उम्र : 49 लिंग : पुरुष	फोटो उपलब्ध	347	LCN1657493	निर्वाचक का नाम : कान्तिलाल पिता का नाम: वजाजी गृह संख्या : 47 उम्र : 39 लिंग : पुरुष	फोटो उपलब्ध	348	NAE0895797	निर्वाचक का नाम : कान्ता देवी पति का नाम: कान्तिलाल गृह संख्या : 47 उम्र : 31 लिंग : महिला	फोटो उपलब्ध
349	NAE1454487	निर्वाचक का नाम : पवी देवी पति का नाम: सुजा राम गृह संख्या : 47 उम्र : 28 लिंग : महिला	फोटो उपलब्ध	350	RJ/22/171/013152	निर्वाचक का नाम : चदणों पति का नाम: वेला गृह संख्या : 48 उम्र : 96 लिंग : महिला	फोटो उपलब्ध	351	RJ/22/171/013157	निर्वाचक का नाम : हाजा पिता का नाम: वेला गृह संख्या : 48 उम्र : 61 लिंग : पुरुष	फोटो उपलब्ध
352	RJ/22/171/013155	निर्वाचक का नाम : मफी पति का नाम: हाजा गृह संख्या : 48 उम्र : 59 लिंग : महिला	फोटो उपलब्ध	353	NAE0657874	निर्वाचक का नाम : सरूदेवी पति का नाम: जबराराम गृह संख्या : 48 उम्र : 36 लिंग : महिला	फोटो उपलब्ध	354	NAE0438002	निर्वाचक का नाम : जबराराम पिता का नाम: हाजाराम गृह संख्या : 48 उम्र : 34 लिंग : पुरुष	फोटो उपलब्ध
355	NAE0657866	निर्वाचक का नाम : हीराराम सुधार पिता का नाम: हजाराम सुधार गृह संख्या : 48 उम्र : 33 लिंग : पुरुष	फोटो उपलब्ध	356	NAE0658153	निर्वाचक का नाम : ललीता देवी पति का नाम: हीराराम गृह संख्या : 48 उम्र : 33 लिंग : महिला	फोटो उपलब्ध	357	NAE1554062	निर्वाचक का नाम : लीला राम पिता का नाम: हाजा राम गृह संख्या : 48 उम्र : 29 लिंग : पुरुष	फोटो उपलब्ध
358	NAE1609908	निर्वाचक का नाम : शारदा कुमारी पति का नाम: लीलाराम गृह संख्या : 48 उम्र : 29 लिंग : महिला	फोटो उपलब्ध	359	RJ/22/171/013099	निर्वाचक का नाम : गजरो पति का नाम: हुकमा गृह संख्या : 49 उम्र : 66 लिंग : महिला	फोटो उपलब्ध	360	RJ/22/171/012043	निर्वाचक का नाम : जौधाराम पिता का नाम: हुकमा गृह संख्या : 49 उम्र : 50 लिंग : पुरुष	फोटो उपलब्ध

361	LCN1221415	निर्वाचक का नाम : लेरो पति का नाम: जोधा गृह संख्या : 49 उम्र : 46 लिंग : महिला	फोटो उपलब्ध	362	LCN1338334	निर्वाचक का नाम : दानाराम पिता का नाम: हकमाराम गृह संख्या : 49 उम्र : 44 लिंग : पुरुष	फोटो उपलब्ध	363	LCN1657816	निर्वाचक का नाम : सुकी पति का नाम: दानाराम गृह संख्या : 49 उम्र : 42 लिंग : महिला	फोटो उपलब्ध
364	NAE0657957	निर्वाचक का नाम : वालाराम पिता का नाम: हकमाराम गृह संख्या : 49 उम्र : 33 लिंग : पुरुष	फोटो उपलब्ध	365	NAE1760131	निर्वाचक का नाम : रमेश कुमार पिता का नाम: जोधा राम गृह संख्या : 49 उम्र : 22 लिंग : पुरुष	फोटो उपलब्ध	366	NAE2083129	निर्वाचक का नाम : कैलाश कुमार पिता का नाम: दानाराम गृह संख्या : 49 उम्र : 22 लिंग : पुरुष	फोटो उपलब्ध
367	NAE2001386	निर्वाचक का नाम : नागजी पिता का नाम: दानाराम गृह संख्या : 49 उम्र : 21 लिंग : पुरुष	फोटो उपलब्ध	368	RJ/22/171/013060	निर्वाचक का नाम : मफा पिता का नाम: बेला गृह संख्या : 50 उम्र : 63 लिंग : पुरुष	फोटो उपलब्ध	369	RJ/22/171/013051	निर्वाचक का नाम : रवजी पिता का नाम: बेला गृह संख्या : 50 उम्र : 61 लिंग : पुरुष	फोटो उपलब्ध
370	RJ/22/171/013083	निर्वाचक का नाम : बाजु पति का नाम: रवजी गृह संख्या : 50 उम्र : 59 लिंग : महिला	फोटो उपलब्ध	371	RJ/22/171/013085	निर्वाचक का नाम : हापू पिता का नाम: बेला गृह संख्या : 50 उम्र : 56 लिंग : पुरुष	फोटो उपलब्ध	372	RJ/22/171/013087	निर्वाचक का नाम : कमला पति का नाम: हापू गृह संख्या : 50 उम्र : 54 लिंग : महिला	फोटो उपलब्ध
373	RJ/22/171/013050	निर्वाचक का नाम : चोथा पिता का नाम: बेला गृह संख्या : 50 उम्र : 54 लिंग : पुरुष	फोटो उपलब्ध	374	RJ/22/171/013154	निर्वाचक का नाम : दांडु पति का नाम: चोथा गृह संख्या : 50 उम्र : 51 लिंग : महिला	फोटो उपलब्ध	375	LCN1338375	निर्वाचक का नाम : सुकी पति का नाम: मफा गृह संख्या : 50 उम्र : 44 लिंग : महिला	फोटो उपलब्ध
376	NAE0220079	निर्वाचक का नाम : वन्नाराम पिता का नाम: रवजीराम गृह संख्या : 50 उम्र : 42 लिंग : पुरुष	फोटो उपलब्ध	377	NAE1634047	निर्वाचक का नाम : बिजला राम पिता का नाम: मफा राम गृह संख्या : 50 उम्र : 40 लिंग : पुरुष	फोटो उपलब्ध	378	NAE0220087	निर्वाचक का नाम : सौवन पति का नाम: बनाराम गृह संख्या : 50 उम्र : 37 लिंग : महिला	फोटो उपलब्ध
379	NAE0201632	निर्वाचक का नाम : इन्द्रा देवी पति का नाम: बीजला राम गृह संख्या : 50 उम्र : 36 लिंग : महिला	फोटो उपलब्ध	380	NAE1350321	निर्वाचक का नाम : लीला राम पिता का नाम: चोथा राम गृह संख्या : 50 उम्र : 31 लिंग : पुरुष	फोटो उपलब्ध	381	NAE1350263	निर्वाचक का नाम : कांता देवी पति का नाम: लीला राम गृह संख्या : 50 उम्र : 28 लिंग : महिला	फोटो उपलब्ध
382	NAE1423722	निर्वाचक का नाम : मोहन लाल पिता का नाम: रवजी राम गृह संख्या : 50 उम्र : 26 लिंग : पुरुष	फोटो उपलब्ध	383	NAE2083780	निर्वाचक का नाम : अपा कुमारी पति का नाम: मोहनलाल गृह संख्या : 50 उम्र : 22 लिंग : महिला	फोटो उपलब्ध	384	RJ/22/171/013137	निर्वाचक का नाम : कृष्ण पिता का नाम: वगता गृह संख्या : 51 उम्र : 61 लिंग : पुरुष	फोटो उपलब्ध
385	RJ/22/171/013138	निर्वाचक का नाम : उगम पति का नाम: कृष्ण गृह संख्या : 51 उम्र : 57 लिंग : महिला	फोटो उपलब्ध	386	RJ/22/171/013049	निर्वाचक का नाम : मसरा पिता का नाम: वगता गृह संख्या : 51 उम्र : 55 लिंग : पुरुष	फोटो उपलब्ध	387	RJ/22/171/013089	निर्वाचक का नाम : रमकू पति का नाम: मसरा गृह संख्या : 51 उम्र : 55 लिंग : महिला	फोटो उपलब्ध
388	LCN1338342	निर्वाचक का नाम : भटाराम पिता का नाम: वगता गृह संख्या : 51 उम्र : 51 लिंग : पुरुष	फोटो उपलब्ध	389	RJ/22/171/013084	निर्वाचक का नाम : सुआ पति का नाम: भट्टा गृह संख्या : 51 उम्र : 48 लिंग : महिला	फोटो उपलब्ध	390	LCN1338383	निर्वाचक का नाम : हडमताराम पिता का नाम: वगता गृह संख्या : 51 उम्र : 43 लिंग : पुरुष	फोटो उपलब्ध

391	LCN1658186	निर्वाचक का नाम : दाडमीदेवी पति का नाम: हडमताराम गृह संख्या : 51 उम्र : 39 लिंग : महिला	392	NAE0658047	निर्वाचक का नाम : घेबाराम पिता का नाम: कृष्ण गृह संख्या : 51 उम्र : 36 लिंग : पुरुष	393	NAE0658088	निर्वाचक का नाम : श्रवण कुमार पिता का नाम: कृष्ण कुमार गृह संख्या : 51 उम्र : 33 लिंग : पुरुष
394	NAE0658096	निर्वाचक का नाम : फुलाराम पिता का नाम: कृष्ण कुमार गृह संख्या : 51 उम्र : 32 लिंग : पुरुष	395	NAE0842682	निर्वाचक का नाम : रतनी देवी पति का नाम: घेवाराम गृह संख्या : 51 उम्र : 31 लिंग : महिला	396	NAE0842690	निर्वाचक का नाम : पंखु देवी पति का नाम: श्रवण कुमार गृह संख्या : 51 उम्र : 31 लिंग : महिला
397	NAE1258433	निर्वाचक का नाम : सौवन देवी पति का नाम: फुलाराम गृह संख्या : 51 उम्र : 27 लिंग : महिला	398	NAE1554047	निर्वाचक का नाम : अशोक कुमार पिता का नाम: मसरा राम गृह संख्या : 51 उम्र : 27 लिंग : पुरुष	399	NAE2171072	निर्वाचक का नाम : होली पति का नाम: महेंद्र कुमार गृह संख्या : 51 उम्र : 27 लिंग : महिला
400	RJ/22/171/013134	निर्वाचक का नाम : मफ़ी पति का नाम: डाय़ा गृह संख्या : 52 उम्र : 63 लिंग : महिला	401	LCN1338391	निर्वाचक का नाम : सूराराम पिता का नाम: डाय़ा गृह संख्या : 52 उम्र : 44 लिंग : पुरुष	402	LCN1338409	निर्वाचक का नाम : सेगी पति का नाम: सूराराम गृह संख्या : 52 उम्र : 43 लिंग : महिला
403	LCN1338417	निर्वाचक का नाम : कान्तिलाल पिता का नाम: डाय़ा गृह संख्या : 52 उम्र : 42 लिंग : पुरुष	404	NAE0375477	निर्वाचक का नाम : रमेश कुमार पिता का नाम: डाय़ाराम गृह संख्या : 52 उम्र : 38 लिंग : पुरुष	405	NAE0201624	निर्वाचक का नाम : दयाली देवी पति का नाम: कान्ति लाल गृह संख्या : 52 उम्र : 37 लिंग : महिला
406	NAE1258441	निर्वाचक का नाम : कमला देवी पति का नाम: रमेश कुमार गृह संख्या : 52 उम्र : 31 लिंग : महिला	407	NAE1258458	निर्वाचक का नाम : दिनेश कुमार पिता का नाम: डाय़ालाल गृह संख्या : 52 उम्र : 31 लिंग : पुरुष	408	NAE1350107	निर्वाचक का नाम : किशोर देवी पति का नाम: दिनेश कुमार गृह संख्या : 52 उम्र : 29 लिंग : महिला
409	NAE1609700	निर्वाचक का नाम : रेवाराम पिता का नाम: सुराराम गृह संख्या : 52 उम्र : 27 लिंग : पुरुष	410	LCN1657774	निर्वाचक का नाम : केसी पति का नाम: रामजी गृह संख्या : 53 उम्र : 91 लिंग : महिला	411	RJ/22/171/013150	निर्वाचक का नाम : सणगारी पति का नाम: राणा गृह संख्या : 53 उम्र : 71 लिंग : महिला
412	RJ/22/171/013147	निर्वाचक का नाम : चतरा पिता का नाम: राणा गृह संख्या : 53 उम्र : 48 लिंग : पुरुष	413	NAE0658120	निर्वाचक का नाम : रखमादेवी पति का नाम: चतराराम गृह संख्या : 53 उम्र : 44 लिंग : महिला	414	LCN1657584	निर्वाचक का नाम : भगवानाराम पिता का नाम: राणा गृह संख्या : 53 उम्र : 42 लिंग : पुरुष
415	NAE0658138	निर्वाचक का नाम : हडमताराम पिता का नाम: राणाराम गृह संख्या : 53 उम्र : 34 लिंग : पुरुष	416	NAE0658112	निर्वाचक का नाम : रेवाराम पिता का नाम: राणाराम गृह संख्या : 53 उम्र : 32 लिंग : पुरुष	417	NAE0842732	निर्वाचक का नाम : मानी कुमारी पति का नाम: हडमताराम गृह संख्या : 53 उम्र : 30 लिंग : महिला
418	NAE1668540	निर्वाचक का नाम : वालाराम पिता का नाम: राणाराम गृह संख्या : 53 उम्र : 28 लिंग : पुरुष	419	NAE1668367	निर्वाचक का नाम : मंजू देवी पति का नाम: रेवाराम गृह संख्या : 53 उम्र : 27 लिंग : महिला	420	NAE2036895	निर्वाचक का नाम : लीला राम पिता का नाम: राणा राम गृह संख्या : 53 उम्र : 25 लिंग : पुरुष

अनुभाग की संख्या व नाम : 1-बनू की ढाणी, बनू की ढाणी

421	RJ/22/171/013133	निर्वाचक का नाम : बादरा पिता का नाम: दरगाजी गृह संख्या : 54 उम्र : 57 लिंग : पुरुष	फोटो उपलब्ध	422	RJ/22/171/013135	निर्वाचक का नाम : पवनी पति का नाम: बादरा गृह संख्या : 54 उम्र : 55 लिंग : महिला	फोटो उपलब्ध	423	LCN1658038	निर्वाचक का नाम : वसना राम पिता का नाम: बादरा राम गृह संख्या : 54 उम्र : 42 लिंग : पुरुष	फोटो उपलब्ध
424	NAE0658195	निर्वाचक का नाम : हीराराम पिता का नाम: बादरराम गृह संख्या : 54 उम्र : 33 लिंग : पुरुष	फोटो उपलब्ध	425	NAE0842708	निर्वाचक का नाम : ऐवन पति का नाम: वचनाराम गृह संख्या : 54 उम्र : 31 लिंग : महिला	फोटो उपलब्ध	426	NAE1423730	निर्वाचक का नाम : पंखी देवी पति का नाम: हीरा राम गृह संख्या : 54 उम्र : 28 लिंग : महिला	फोटो उपलब्ध
427	RJ/22/171/013181	निर्वाचक का नाम : जैसा पिता का नाम: दरगाजी गृह संख्या : 55 उम्र : 59 लिंग : पुरुष	फोटो उपलब्ध	428	RJ/22/171/013166	निर्वाचक का नाम : भांणी पति का नाम: जैसा गृह संख्या : 55 उम्र : 57 लिंग : महिला	फोटो उपलब्ध	429	NAE0658161	निर्वाचक का नाम : शैतानराम पिता का नाम: जैसाराम गृह संख्या : 55 उम्र : 33 लिंग : पुरुष	फोटो उपलब्ध
430	NAE0971457	निर्वाचक का नाम : अर्जुन पिता का नाम: जैसाराम गृह संख्या : 55 उम्र : 30 लिंग : पुरुष	फोटो उपलब्ध	431	NAE2078871	निर्वाचक का नाम : पांचु देवी पति का नाम: अर्जुन कुमार गृह संख्या : 55 उम्र : 29 लिंग : महिला	फोटो उपलब्ध	432	RJ/22/171/013130	निर्वाचक का नाम : पारू पति का नाम: जगा गृह संख्या : 56 उम्र : 63 लिंग : महिला	फोटो उपलब्ध
433	LCN1338516	निर्वाचक का नाम : गिरधारी पिता का नाम: जगाराम गृह संख्या : 56 उम्र : 43 लिंग : पुरुष	फोटो उपलब्ध	434	LCN1338508	निर्वाचक का नाम : रमिला पति का नाम: गिरधारी गृह संख्या : 56 उम्र : 42 लिंग : महिला	फोटो उपलब्ध	435	LCN1657907	निर्वाचक का नाम : मोहन देवी पति का नाम: गोरधन राम गृह संख्या : 56 उम्र : 42 लिंग : महिला	फोटो उपलब्ध
436	LCN1921204	निर्वाचक का नाम : गोरधन राम पिता का नाम: जगाराम गृह संख्या : 56 उम्र : 38 लिंग : पुरुष	फोटो उपलब्ध	437	NAE0658187	निर्वाचक का नाम : सुजाराम पिता का नाम: जगाराम गृह संख्या : 56 उम्र : 32 लिंग : पुरुष	फोटो उपलब्ध	438	NAE0842773	निर्वाचक का नाम : मेमा देवी पति का नाम: सुजाराम गृह संख्या : 56 उम्र : 31 लिंग : महिला	फोटो उपलब्ध
439	NAE2170645	निर्वाचक का नाम : अमृत कुमार पिता का नाम: मेदा राम गृह संख्या : 56 उम्र : 19 लिंग : पुरुष	फोटो उपलब्ध	440	RJ/22/171/013144	निर्वाचक का नाम : पुखराज पिता का नाम: दरगाजी गृह संख्या : 57 उम्र : 71 लिंग : पुरुष	फोटो उपलब्ध	441	RJ/22/171/013131	निर्वाचक का नाम : राणी पति का नाम: पुखराज गृह संख्या : 57 उम्र : 69 लिंग : महिला	फोटो उपलब्ध
442	RJ/22/171/013048	निर्वाचक का नाम : परागा पिता का नाम: पुखराज गृह संख्या : 57 उम्र : 56 लिंग : पुरुष	फोटो उपलब्ध	443	LCN1221332	निर्वाचक का नाम : सुआ पति का नाम: परागा गृह संख्या : 57 उम्र : 53 लिंग : महिला	फोटो उपलब्ध	444	RJ/22/171/013128	निर्वाचक का नाम : पोपट पिता का नाम: पुखराज गृह संख्या : 57 उम्र : 51 लिंग : पुरुष	फोटो उपलब्ध
445	LCN1338490	निर्वाचक का नाम : देशू पति का नाम: पोपट गृह संख्या : 57 उम्र : 42 लिंग : महिला	फोटो उपलब्ध	446	NAE1476480	निर्वाचक का नाम : नरपत राम पिता का नाम: प्रागाराम गृह संख्या : 57 उम्र : 33 लिंग : पुरुष	फोटो उपलब्ध	447	RJ/22/171/013141	निर्वाचक का नाम : लासी पति का नाम: रायमल गृह संख्या : 58 उम्र : 66 लिंग : महिला	फोटो उपलब्ध
448	LCN1338524	निर्वाचक का नाम : सांवलाराम पिता का नाम: रायमल गृह संख्या : 58 उम्र : 44 लिंग : पुरुष	फोटो उपलब्ध	449	LCN1338532	निर्वाचक का नाम : मंजू पति का नाम: सांवलाराम गृह संख्या : 58 उम्र : 43 लिंग : महिला	फोटो उपलब्ध	450	NAE2078863	निर्वाचक का नाम : सुबा देवी पति का नाम: मुला राम गृह संख्या : 58 उम्र : 34 लिंग : महिला	फोटो उपलब्ध

451 निर्वाचक का नाम : मूलाराम पिता का नाम: रायमलराम गृह संख्या : 58 उम्र : 32 लिंग : पुरुष	NAE0771899 फोटो उपलब्ध	452 निर्वाचक का नाम : सुरेश कुमार पिता का नाम: रायमल गृह संख्या : 58 उम्र : 31 लिंग : पुरुष	NAE1476498 फोटो उपलब्ध	453 निर्वाचक का नाम : राणा दिनेश सावलाराम पिता का नाम: सावलाराम गृह संख्या : 58 उम्र : 27 लिंग : पुरुष	NAE1864974 फोटो उपलब्ध
454 निर्वाचक का नाम : बाजू कुमारी पति का नाम: राणा दिनेश सावलाराम गृह संख्या : 58 उम्र : 25 लिंग : महिला	NAE1864503 फोटो उपलब्ध	455 निर्वाचक का नाम : अमरा पिता का नाम: मावा गृह संख्या : 59 उम्र : 66 लिंग : पुरुष	RJ/22/171/012044 फोटो उपलब्ध	456 निर्वाचक का नाम : मोरी देवी पति का नाम: अमरा राम गृह संख्या : 59 उम्र : 55 लिंग : महिला	LCN1657857 फोटो उपलब्ध
457 निर्वाचक का नाम : भंवराराम पिता का नाम: पताराम गृह संख्या : 59 उम्र : 53 लिंग : पुरुष	NAE0031526 फोटो उपलब्ध	458 निर्वाचक का नाम : सारदादेवी पति का नाम: भंवराराम गृह संख्या : 59 उम्र : 51 लिंग : महिला	LCN1922004 फोटो उपलब्ध	459 निर्वाचक का नाम : रमेश पिता का नाम: मावा गृह संख्या : 59 उम्र : 48 लिंग : पुरुष	LCN1338359 फोटो उपलब्ध
460 निर्वाचक का नाम : गीता देवी पति का नाम: रमेश कुमार गृह संख्या : 59 उम्र : 44 लिंग : महिला	NAE0657965 फोटो उपलब्ध	S 461 निर्वाचक का नाम : सुमेराराम पिता का नाम: मावाराम गृह संख्या : 59 उम्र : 43 लिंग : पुरुष	NAE0771881 फोटो उपलब्ध	462 निर्वाचक का नाम : मोवाराम पिता का नाम: पताराम गृह संख्या : 59 उम्र : 42 लिंग : पुरुष	NAE0201566 फोटो उपलब्ध
463 निर्वाचक का नाम : रमकु देवी पति का नाम: मोवाराम गृह संख्या : 59 उम्र : 40 लिंग : महिला	NAE0201574 फोटो उपलब्ध	S 464 निर्वाचक का नाम : अणसी देवी पति का नाम: सुमेरा राम गृह संख्या : 59 उम्र : 37 लिंग : महिला	NAE2160174 फोटो उपलब्ध	465 निर्वाचक का नाम : गोर्धन राम पिता का नाम: मावा राम गृह संख्या : 059 उम्र : 34 लिंग : पुरुष	NAE1609841 फोटो उपलब्ध
S 466 निर्वाचक का नाम : रेवा राम पिता का नाम: मावा राम गृह संख्या : 59 उम्र : 33 लिंग : पुरुष	NAE1554021 फोटो उपलब्ध	467 निर्वाचक का नाम : मनीषा पति का नाम: आदा राम गृह संख्या : 59 उम्र : 26 लिंग : महिला	NAE1909001 फोटो उपलब्ध	S 468 निर्वाचक का नाम : केली देवी पति का नाम: रेवा राम गृह संख्या : 59 उम्र : 26 लिंग : महिला	NAE2166395 फोटो उपलब्ध
469 निर्वाचक का नाम : आदा राम पिता का नाम: भमरा राम गृह संख्या : 59 उम्र : 25 लिंग : पुरुष	NAE1909217 फोटो उपलब्ध	470 निर्वाचक का नाम : मुकेश कुमार पिता का नाम: मोवा राम गृह संख्या : 59 उम्र : 20 लिंग : पुरुष	NAE2160067 फोटो उपलब्ध	471 निर्वाचक का नाम : रामू पति का नाम: छोगा गृह संख्या : 60 उम्र : 69 लिंग : महिला	RJ/22/171/013030 फोटो उपलब्ध
472 निर्वाचक का नाम : माईगाराम पिता का नाम: छोगा गृह संख्या : 60 उम्र : 52 लिंग : पुरुष	RJ/22/171/013024 फोटो उपलब्ध	473 निर्वाचक का नाम : तेजू पति का नाम: माईगाराम गृह संख्या : 60 उम्र : 51 लिंग : महिला	RJ/22/171/013162 फोटो उपलब्ध	474 निर्वाचक का नाम : पवनी देवी पति का नाम: पीरा राम गृह संख्या : 60 उम्र : 42 लिंग : महिला	NAE1634021 फोटो उपलब्ध
475 निर्वाचक का नाम : पीरा राम पिता का नाम: छोगा राम गृह संख्या : 60 उम्र : 42 लिंग : पुरुष	NAE1634013 फोटो उपलब्ध	476 निर्वाचक का नाम : चिमनाराम पिता का नाम: छोगाराम गृह संख्या : 60 उम्र : 35 लिंग : पुरुष	NAE0258384 फोटो उपलब्ध	477 निर्वाचक का नाम : दाइमी देवी पति का नाम: चिमनाराम गृह संख्या : 60 उम्र : 30 लिंग : महिला	NAE1100221 फोटो उपलब्ध
478 निर्वाचक का नाम : जामता राम पिता का नाम: मायंगा राम गृह संख्या : 60 उम्र : 24 लिंग : पुरुष	NAE1815133 फोटो उपलब्ध	479 निर्वाचक का नाम : भरत कुमार पिता का नाम: मायंगा राम गृह संख्या : 60 उम्र : 21 लिंग : पुरुष	NAE1814979 फोटो उपलब्ध	480 निर्वाचक का नाम : जोईता राम पिता का नाम: माईगा राम गृह संख्या : 60 उम्र : 20 लिंग : पुरुष	NAE1998731 फोटो उपलब्ध

481	RJ/22/171/013082	निर्वाचक का नाम : वीरमा पिता का नाम: गोदा गृह संख्या : 61 उम्र : 86 लिंग : पुरुष	फोटो उपलब्ध	482	NAE1854595	निर्वाचक का नाम : कस्तू देवी पति का नाम: वीरमा राम गृह संख्या : 61 उम्र : 78 लिंग : महिला	फोटो उपलब्ध	483	RJ/22/171/013042	निर्वाचक का नाम : मनजी पिता का नाम: गोदा गृह संख्या : 61 उम्र : 55 लिंग : पुरुष	फोटो उपलब्ध
484	NAE1854579	निर्वाचक का नाम : हबता राम पिता का नाम: गोदा राम गृह संख्या : 61 उम्र : 54 लिंग : पुरुष	फोटो उपलब्ध	485	RJ/22/171/013044	निर्वाचक का नाम : मीरा पति का नाम: मनजी गृह संख्या : 61 उम्र : 53 लिंग : महिला	फोटो उपलब्ध	486	NAE1854587	निर्वाचक का नाम : तारू देवी पति का नाम: हबता राम गृह संख्या : 61 उम्र : 52 लिंग : महिला	फोटो उपलब्ध
487	NAE0971390	निर्वाचक का नाम : रामलाल राज पटेल पिता का नाम: हबता राम गृह संख्या : 61 उम्र : 29 लिंग : पुरुष	फोटो उपलब्ध	488	NAE1554070	निर्वाचक का नाम : सुरेखा पटेल पति का नाम: रामलाल राज पटेल गृह संख्या : 61 उम्र : 27 लिंग : महिला	फोटो उपलब्ध	489	NAE2159317	निर्वाचक का नाम : भावना पति का नाम: सुजाना राम गृह संख्या : 61 उम्र : 24 लिंग : महिला	फोटो उपलब्ध
490	NAE1734797	निर्वाचक का नाम : सुजाना राम पिता का नाम: हबता राम गृह संख्या : 61 उम्र : 23 लिंग : पुरुष	फोटो उपलब्ध	491	RJ/22/171/013102	निर्वाचक का नाम : भगवानाराम पिता का नाम: नाराणा गृह संख्या : 62 उम्र : 80 लिंग : पुरुष	फोटो उपलब्ध	492	RJ/22/171/013165	निर्वाचक का नाम : मटू पति का नाम: भगवाना गृह संख्या : 62 उम्र : 77 लिंग : महिला	फोटो उपलब्ध
493	RJ/22/171/013107	निर्वाचक का नाम : दरगा पिता का नाम: भगवाना गृह संख्या : 62 उम्र : 57 लिंग : पुरुष	फोटो उपलब्ध	494	RJ/22/171/013106	निर्वाचक का नाम : गगा पति का नाम: दरगा गृह संख्या : 62 उम्र : 55 लिंग : महिला	फोटो उपलब्ध	495	RJ/22/171/013184	निर्वाचक का नाम : सवाराम पिता का नाम: भगवाना गृह संख्या : 62 उम्र : 53 लिंग : पुरुष	फोटो उपलब्ध
496	RJ/22/171/013100	निर्वाचक का नाम : चमना पिता का नाम: भगवाना गृह संख्या : 62 उम्र : 49 लिंग : पुरुष	फोटो उपलब्ध	497	RJ/22/171/013164	निर्वाचक का नाम : लेरो पति का नाम: सवाराम गृह संख्या : 62 उम्र : 48 लिंग : महिला	फोटो उपलब्ध	498	LCN1221423	निर्वाचक का नाम : बादली देवी पति का नाम: चिमनाराम गृह संख्या : 62 उम्र : 47 लिंग : महिला	फोटो उपलब्ध
499	NAE0933002	निर्वाचक का नाम : लीलाराम पिता का नाम: दरगाराम गृह संख्या : 62 उम्र : 31 लिंग : पुरुष	फोटो उपलब्ध	500	NAE1612126	निर्वाचक का नाम : हमीरा राम पिता का नाम: दरगाराम गृह संख्या : 62 उम्र : 29 लिंग : पुरुष	फोटो उपलब्ध	501	NAE1909837	निर्वाचक का नाम : शांता देवी पति का नाम: लीला राम गृह संख्या : 62 उम्र : 28 लिंग : महिला	फोटो उपलब्ध
502	NAE1909787	निर्वाचक का नाम : मोहनलाल पिता का नाम: चमना राम गृह संख्या : 62 उम्र : 23 लिंग : पुरुष	फोटो उपलब्ध	503	NAE1909621	निर्वाचक का नाम : मंजू कुमारी पिता का नाम: सवा राम गृह संख्या : 62 उम्र : 22 लिंग : महिला	फोटो उपलब्ध	504	RJ/22/171/012049	निर्वाचक का नाम : आदा पिता का नाम: किस्तुरा गृह संख्या : 63 उम्र : 76 लिंग : पुरुष	फोटो उपलब्ध
505	RJ/22/171/013167	निर्वाचक का नाम : सुआ पति का नाम: आदा गृह संख्या : 63 उम्र : 70 लिंग : महिला	फोटो उपलब्ध	506	LCN1221464	निर्वाचक का नाम : भंवरी पति का नाम: मंगलाराम गृह संख्या : 63 उम्र : 47 लिंग : महिला	फोटो उपलब्ध	507	LCN1338557	निर्वाचक का नाम : मंगलाराम पिता का नाम: आदाराम गृह संख्या : 63 उम्र : 44 लिंग : पुरुष	फोटो उपलब्ध
508	NAE2169290	निर्वाचक का नाम : हीरा राम पिता का नाम: मंगला राम गृह संख्या : 63 उम्र : 20 लिंग : पुरुष	फोटो उपलब्ध	509	RJ/22/171/013183	निर्वाचक का नाम : बाबू पिता का नाम: नवा गृह संख्या : 64 उम्र : 67 लिंग : पुरुष	फोटो उपलब्ध	510	RJ/22/171/013173	निर्वाचक का नाम : शायति पति का नाम: बाबू गृह संख्या : 64 उम्र : 63 लिंग : महिला	फोटो उपलब्ध

511	LCN1338565	निर्वाचक का नाम : लीलाराम पिता का नाम: बाबूराम गृह संख्या : 64 उम्र : 44 लिंग : पुरुष	फोटो उपलब्ध	512	LCN1338573	निर्वाचक का नाम : रमेश पिता का नाम: बाबूराम गृह संख्या : 64 उम्र : 42 लिंग : पुरुष	फोटो उपलब्ध	513	LCN1657592	निर्वाचक का नाम : गोमती पिता का नाम: लीलाराम गृह संख्या : 64 उम्र : 40 लिंग : महिला	फोटो उपलब्ध
514	LCN1657600	निर्वाचक का नाम : मफीदेवी पति का नाम: रमेश गृह संख्या : 64 उम्र : 38 लिंग : महिला	फोटो उपलब्ध	515	RJ/22/171/013163	निर्वाचक का नाम : मोरों पति का नाम: लखमा गृह संख्या : 65 उम्र : 66 लिंग : महिला	फोटो उपलब्ध	516	LCN1221449	निर्वाचक का नाम : बलवन्ताराम पिता का नाम: लखमाराम गृह संख्या : 65 उम्र : 47 लिंग : पुरुष	फोटो उपलब्ध
517	LCN1338581	निर्वाचक का नाम : श्रवण कुमार पिता का नाम: लखमाराम गृह संख्या : 65 उम्र : 44 लिंग : पुरुष	फोटो उपलब्ध	518	LCN1338599	निर्वाचक का नाम : पंखू पति का नाम: बलवन्ताराम गृह संख्या : 65 उम्र : 43 लिंग : महिला	फोटो उपलब्ध	519	LCN1657618	निर्वाचक का नाम : सन्तीदेवी पति का नाम: श्रवण कुमार गृह संख्या : 65 उम्र : 40 लिंग : महिला	फोटो उपलब्ध
520	NAE1896778	निर्वाचक का नाम : सुरेश कुमार पिता का नाम: बलवंता राम गृह संख्या : 65 उम्र : 24 लिंग : पुरुष	फोटो उपलब्ध	521	NAE2084382	निर्वाचक का नाम : जोशना कुमारी पति का नाम: सुरेश कुमार गृह संख्या : 65 उम्र : 24 लिंग : महिला	फोटो उपलब्ध	522	RJ/22/171/013158	निर्वाचक का नाम : पताराम पिता का नाम: राजी गृह संख्या : 66 उम्र : 66 लिंग : पुरुष	फोटो उपलब्ध
523	RJ/22/171/012051	निर्वाचक का नाम : बादली पति का नाम: पताराम गृह संख्या : 66 उम्र : 63 लिंग : महिला	फोटो उपलब्ध	524	RJ/22/171/012052	निर्वाचक का नाम : रणछा पिता का नाम: राजी गृह संख्या : 66 उम्र : 63 लिंग : पुरुष	फोटो उपलब्ध	525	RJ/22/171/013151	निर्वाचक का नाम : गंवरी पति का नाम: रणछा गृह संख्या : 66 उम्र : 61 लिंग : महिला	फोटो उपलब्ध
526	NAE0071068	निर्वाचक का नाम : जमना पति का नाम: सुरा गृह संख्या : 66 उम्र : 53 लिंग : महिला	फोटो उपलब्ध	527	NAE0971432	निर्वाचक का नाम : दलाराम पिता का नाम: पताराम गृह संख्या : 66 उम्र : 36 लिंग : पुरुष	फोटो उपलब्ध	528	NAE1258490	निर्वाचक का नाम : लीलाराम पिता का नाम: सुरा राम गृह संख्या : 66 उम्र : 28 लिंग : पुरुष	फोटो उपलब्ध
529	NAE1258508	निर्वाचक का नाम : प्रभुराम पिता का नाम: रणसाराम गृह संख्या : 66 उम्र : 28 लिंग : पुरुष	फोटो उपलब्ध	530	NAE1258516	निर्वाचक का नाम : केली देवी पति का नाम: प्रभुराम गृह संख्या : 66 उम्र : 28 लिंग : महिला	फोटो उपलब्ध	531	NAE2207165	निर्वाचक का नाम : मंजू देवी पति का नाम: लीला राम गृह संख्या : 66 उम्र : 24 लिंग : महिला	फोटो उपलब्ध
532	RJ/22/171/013068	निर्वाचक का नाम : गजाराम पिता का नाम: परखा गृह संख्या : 67 उम्र : 59 लिंग : पुरुष	फोटो उपलब्ध	533	LCN1338425	निर्वाचक का नाम : चूनी पति का नाम: गजाराम गृह संख्या : 67 उम्र : 59 लिंग : महिला	फोटो उपलब्ध	534	RJ/22/171/012054	निर्वाचक का नाम : वगदा पिता का नाम: परखा गृह संख्या : 67 उम्र : 59 लिंग : पुरुष	फोटो उपलब्ध
535	LCN1338433	निर्वाचक का नाम : मंजू पति का नाम: बगदा गृह संख्या : 67 उम्र : 46 लिंग : महिला	फोटो उपलब्ध	536	NAE0658211	निर्वाचक का नाम : मंजू देवी पति का नाम: सवजीराम गृह संख्या : 67 उम्र : 36 लिंग : महिला	फोटो उपलब्ध	537	NAE0480715	निर्वाचक का नाम : सवसीराम पिता का नाम: गजाराम गृह संख्या : 67 उम्र : 32 लिंग : पुरुष	फोटो उपलब्ध
538	NAE1258524	निर्वाचक का नाम : सवाराम पिता का नाम: गजाराम गृह संख्या : 67 उम्र : 29 लिंग : पुरुष	फोटो उपलब्ध	539	NAE1612050	निर्वाचक का नाम : अवंता पति का नाम: सवाराम गृह संख्या : 67 उम्र : 25 लिंग : महिला	फोटो उपलब्ध	540	NAE1881978	निर्वाचक का नाम : महेंद्र कुमार पिता का नाम: बगदा राम गृह संख्या : 67 उम्र : 24 लिंग : पुरुष	फोटो उपलब्ध

<p>S 541</p> <p>निर्वाचक का नाम : सुजाणा पिता का नाम: भोमा गृह संख्या : 68 उम्र : 73 लिंग : पुरुष</p> <p>LCN1338441</p> <p>फोटो उपलब्ध</p>	<p>542</p> <p>निर्वाचक का नाम : जैसा पिता का नाम: सुजानाराम गृह संख्या : 68 उम्र : 51 लिंग : पुरुष</p> <p>RJ/22/171/013064</p> <p>फोटो उपलब्ध</p>	<p>543</p> <p>निर्वाचक का नाम : समु पति का नाम: जैसा गृह संख्या : 68 उम्र : 49 लिंग : महिला</p> <p>RJ/22/171/013063</p> <p>फोटो उपलब्ध</p>
<p>S 544</p> <p>निर्वाचक का नाम : ईसरा पिता का नाम: सुजानाराम गृह संख्या : 68 उम्र : 49 लिंग : पुरुष</p> <p>RJ/22/171/013062</p> <p>फोटो उपलब्ध</p>	<p>S 545</p> <p>निर्वाचक का नाम : मूली पति का नाम: ईसरा गृह संख्या : 68 उम्र : 44 लिंग : महिला</p> <p>LCN1539360</p> <p>फोटो उपलब्ध</p>	<p>546</p> <p>निर्वाचक का नाम : छगन पति का नाम: वचनाराम गृह संख्या : 68 उम्र : 44 लिंग : महिला</p> <p>LCN1338607</p> <p>फोटो उपलब्ध</p>
<p>547</p> <p>निर्वाचक का नाम : वचनाराम पिता का नाम: सुजानाराम गृह संख्या : 68 उम्र : 44 लिंग : पुरुष</p> <p>LCN1338615</p> <p>फोटो उपलब्ध</p>	<p>548</p> <p>निर्वाचक का नाम : विकास कुमार पिता का नाम: वचना राम गृह संख्या : 68 उम्र : 20 लिंग : पुरुष</p> <p>NAE2161255</p> <p>फोटो उपलब्ध</p>	<p>549</p> <p>निर्वाचक का नाम : दलपत कुमार पिता का नाम: वचना राम गृह संख्या : 68 उम्र : 19 लिंग : पुरुष</p> <p>NAE2239077</p> <p>फोटो उपलब्ध</p>
<p>550</p> <p>निर्वाचक का नाम : काजा पिता का नाम: धर्मा गृह संख्या : 69 उम्र : 69 लिंग : पुरुष</p> <p>RJ/22/171/013076</p> <p>फोटो उपलब्ध</p>	<p>551</p> <p>निर्वाचक का नाम : काना पिता का नाम: धर्मा गृह संख्या : 69 उम्र : 66 लिंग : पुरुष</p> <p>RJ/22/171/013077</p> <p>फोटो उपलब्ध</p>	<p>552</p> <p>निर्वाचक का नाम : टीपू पति का नाम: काना गृह संख्या : 69 उम्र : 63 लिंग : महिला</p> <p>RJ/22/171/013074</p> <p>फोटो उपलब्ध</p>
<p>553</p> <p>निर्वाचक का नाम : मट्टू पति का नाम: पीरा गृह संख्या : 69 उम्र : 57 लिंग : महिला</p> <p>RJ/22/171/013071</p> <p>फोटो उपलब्ध</p>	<p>554</p> <p>निर्वाचक का नाम : चूकी पति का नाम: वालाराम गृह संख्या : 69 उम्र : 48 लिंग : महिला</p> <p>LCN1338474</p> <p>फोटो उपलब्ध</p>	<p>555</p> <p>निर्वाचक का नाम : बाबू पिता का नाम: कानाराम गृह संख्या : 69 उम्र : 47 लिंग : पुरुष</p> <p>RJ/22/171/013069</p> <p>फोटो उपलब्ध</p>
<p>556</p> <p>निर्वाचक का नाम : मूंगी पति का नाम: बाबू गृह संख्या : 69 उम्र : 46 लिंग : महिला</p> <p>LCN1338458</p> <p>फोटो उपलब्ध</p>	<p>557</p> <p>निर्वाचक का नाम : वालाराम पिता का नाम: कानाराम गृह संख्या : 69 उम्र : 46 लिंग : पुरुष</p> <p>LCN1338466</p> <p>फोटो उपलब्ध</p>	<p>558</p> <p>निर्वाचक का नाम : हरिराम पिता का नाम: काना गृह संख्या : 69 उम्र : 42 लिंग : पुरुष</p> <p>LCN1338623</p> <p>फोटो उपलब्ध</p>
<p>559</p> <p>निर्वाचक का नाम : तगाराम पिता का नाम: पीराराम गृह संख्या : 69 उम्र : 41 लिंग : पुरुष</p> <p>LCN1921824</p> <p>फोटो उपलब्ध</p>	<p>560</p> <p>निर्वाचक का नाम : मंजू देवी पति का नाम: हरिराम गृह संख्या : 69 उम्र : 40 लिंग : महिला</p> <p>LCN1921568</p> <p>फोटो उपलब्ध</p>	<p>561</p> <p>निर्वाचक का नाम : भागवन्ती पति का नाम: तगाराम गृह संख्या : 69 उम्र : 39 लिंग : महिला</p> <p>LCN1921832</p> <p>फोटो उपलब्ध</p>
<p>562</p> <p>निर्वाचक का नाम : प्रतापाराम पिता का नाम: पीराराम गृह संख्या : 69 उम्र : 39 लिंग : पुरुष</p> <p>LCN1921576</p> <p>फोटो उपलब्ध</p>	<p>563</p> <p>निर्वाचक का नाम : मंजू देवी पति का नाम: प्रतापाराम गृह संख्या : 69 उम्र : 38 लिंग : महिला</p> <p>LCN1921550</p> <p>फोटो उपलब्ध</p>	<p>564</p> <p>निर्वाचक का नाम : श्रवण कुमार पिता का नाम: पीराराम गृह संख्या : 69 उम्र : 33 लिंग : पुरुष</p> <p>NAE0657932</p> <p>फोटो उपलब्ध</p>
<p>565</p> <p>निर्वाचक का नाम : केली कुमारी पति का नाम: श्रवण कुमार गृह संख्या : 69 उम्र : 26 लिंग : महिला</p> <p>NAE1481415</p> <p>फोटो उपलब्ध</p>	<p>566</p> <p>निर्वाचक का नाम : मोहन लाल पिता का नाम: वाला राम गृह संख्या : 69 उम्र : 24 लिंग : पुरुष</p> <p>NAE1856129</p> <p>फोटो उपलब्ध</p>	<p>567</p> <p>निर्वाचक का नाम : सुरेश कुमार पिता का नाम: बाबू लाल गृह संख्या : 69 उम्र : 23 लिंग : पुरुष</p> <p>NAE1856053</p> <p>फोटो उपलब्ध</p>
<p>568</p> <p>निर्वाचक का नाम : खंगारा राम पिता का नाम: गणेशा गृह संख्या : 70 उम्र : 67 लिंग : पुरुष</p> <p>RJ/22/171/013094</p> <p>फोटो उपलब्ध</p>	<p>569</p> <p>निर्वाचक का नाम : तारी पति का नाम: खंगारा गृह संख्या : 70 उम्र : 63 लिंग : महिला</p> <p>RJ/22/171/013186</p> <p>फोटो उपलब्ध</p>	<p>570</p> <p>निर्वाचक का नाम : पांचाराम पिता का नाम: गणेशा गृह संख्या : 70 उम्र : 63 लिंग : पुरुष</p> <p>RJ/22/171/013103</p> <p>फोटो उपलब्ध</p>

571	RJ/22/171/013185	निर्वाचक का नाम : बदामी पति का नाम: प्रभू गृह संख्या : 70 उम्र : 48 लिंग : महिला	फोटो उपलब्ध	572	LCN1338631	निर्वाचक का नाम : सुथार प्रभू राम पिता का नाम: खंगाराराम गृह संख्या : 70 उम्र : 45 लिंग : पुरुष	फोटो उपलब्ध	573	LCN1338649	निर्वाचक का नाम : रवींद्र कुमार पिता का नाम: खंगाराराम गृह संख्या : 70 उम्र : 42 लिंग : पुरुष	फोटो उपलब्ध
574	LCN1338367	निर्वाचक का नाम : लीला पति का नाम: रेवाराम गृह संख्या : 70 उम्र : 42 लिंग : महिला	फोटो उपलब्ध	575	NAE0375501	निर्वाचक का नाम : बदामी देवी पति का नाम: रविन्द्र गृह संख्या : 70 उम्र : 40 लिंग : महिला	फोटो उपलब्ध	576	RJ/22/171/012055	निर्वाचक का नाम : सीता पति का नाम: नगा गृह संख्या : 71 उम्र : 52 लिंग : महिला	फोटो उपलब्ध
577	NAE0658021	निर्वाचक का नाम : श्रवण कुमार पिता का नाम: नगाराम गृह संख्या : 71 उम्र : 32 लिंग : पुरुष	फोटो उपलब्ध	578	NAE0658054	निर्वाचक का नाम : मफी देवी पति का नाम: श्रवण कुमार गृह संख्या : 71 उम्र : 32 लिंग : महिला	फोटो उपलब्ध	579	LCN1221340	निर्वाचक का नाम : लेरा पति का नाम: काना गृह संख्या : 72 उम्र : 65 लिंग : महिला	फोटो उपलब्ध
580	RJ/22/171/012057	निर्वाचक का नाम : प्रभू पिता का नाम: काना गृह संख्या : 72 उम्र : 49 लिंग : पुरुष	फोटो उपलब्ध	581	LCN1221472	निर्वाचक का नाम : चूकी पति का नाम: प्रभूराम गृह संख्या : 72 उम्र : 46 लिंग : महिला	फोटो उपलब्ध	582	NAE2253706	निर्वाचक का नाम : रेशमा पिता का नाम: प्रागा राम गृह संख्या : 72 उम्र : 26 लिंग : महिला	फोटो उपलब्ध
583	NAE2000511	निर्वाचक का नाम : हीरा लाल पिता का नाम: काना राम गृह संख्या : 72 उम्र : 20 लिंग : पुरुष	फोटो उपलब्ध	584	RJ/22/171/013095	निर्वाचक का नाम : नरसी पिता का नाम: मंदरूपा गृह संख्या : 73 उम्र : 66 लिंग : पुरुष	फोटो उपलब्ध	585	RJ/22/171/013020	निर्वाचक का नाम : मेतो पति का नाम: नरसी गृह संख्या : 73 उम्र : 62 लिंग : महिला	फोटो उपलब्ध
586	RJ/22/171/013190	निर्वाचक का नाम : केसी पति का नाम: छोगा गृह संख्या : 73 उम्र : 59 लिंग : महिला	फोटो उपलब्ध	587	NAE0375543	निर्वाचक का नाम : केवदाराम पिता का नाम: नरसीराम गृह संख्या : 73 उम्र : 35 लिंग : पुरुष	फोटो उपलब्ध	588	NAE0438010	निर्वाचक का नाम : पारस देवी पति का नाम: केवदाराम गृह संख्या : 73 उम्र : 35 लिंग : महिला	फोटो उपलब्ध
589	NAE0438028	निर्वाचक का नाम : मूलाराम पिता का नाम: नरसीराम गृह संख्या : 73 उम्र : 33 लिंग : पुरुष	फोटो उपलब्ध	590	NAE1554039	निर्वाचक का नाम : देसु पति का नाम: मूलाराम गृह संख्या : 73 उम्र : 28 लिंग : महिला	फोटो उपलब्ध	591	RJ/22/171/013110	निर्वाचक का नाम : छोंगा पिता का नाम: मंदरूपा गृह संख्या : 74 उम्र : 61 लिंग : पुरुष	फोटो उपलब्ध
592	NAE0397174	निर्वाचक का नाम : अजाराम पिता का नाम: छोगाराम गृह संख्या : 74 उम्र : 35 लिंग : पुरुष	फोटो उपलब्ध	593	NAE0438036	निर्वाचक का नाम : मुंगी देवी पति का नाम: अजाराम गृह संख्या : 74 उम्र : 35 लिंग : महिला	फोटो उपलब्ध	594	NAE1258557	निर्वाचक का नाम : धनाराम पिता का नाम: छोगाराम गृह संख्या : 74 उम्र : 30 लिंग : पुरुष	फोटो उपलब्ध
595	NAE1258565	निर्वाचक का नाम : कमला देवी पति का नाम: धनाराम गृह संख्या : 74 उम्र : 28 लिंग : महिला	फोटो उपलब्ध	596	RJ/22/171/013090	निर्वाचक का नाम : सेनाराम पिता का नाम: भूदराराम गृह संख्या : 75 उम्र : 76 लिंग : पुरुष	फोटो उपलब्ध	597	RJ/22/171/013180	निर्वाचक का नाम : केसाराम पिता का नाम: सेना गृह संख्या : 75 उम्र : 48 लिंग : पुरुष	फोटो उपलब्ध
598	LCN1483924	निर्वाचक का नाम : भलाराम पिता का नाम: चेनाराम गृह संख्या : 75 उम्र : 47 लिंग : पुरुष	फोटो उपलब्ध	599	LCN1657741	निर्वाचक का नाम : कौकु पति का नाम: केसाराम गृह संख्या : 75 उम्र : 45 लिंग : महिला	फोटो उपलब्ध	600	LCN1657733	निर्वाचक का नाम : सीता पति का नाम: भलाराम गृह संख्या : 75 उम्र : 42 लिंग : महिला	फोटो उपलब्ध

विधान सभा क्षेत्र की संख्या व नाम : 143-भीनमाल  
अनुभाग की संख्या व नाम : 1-बनू की ढाणी, बनू की ढाणी

601	NAE1891670	निर्वाचक का नाम : शांता कुमारी पिता का नाम: केसाराम गृह संख्या : 75 उम्र : 22 लिंग : महिला	फोटो उपलब्ध	602	NAE1930858	निर्वाचक का नाम : अमृत चौधरी पिता का नाम: केसा राम गृह संख्या : 75 उम्र : 21 लिंग : पुरुष	फोटो उपलब्ध	603	NAE2210359	निर्वाचक का नाम : अर्जुन कुमार पिता का नाम: भला राम गृह संख्या : 75 उम्र : 21 लिंग : पुरुष	फोटो उपलब्ध
604	LCN1338672	निर्वाचक का नाम : मसराराम पिता का नाम: वरधा गृह संख्या : 100 उम्र : 44 लिंग : पुरुष	फोटो उपलब्ध	605	LCN1338680	निर्वाचक का नाम : सीता पति का नाम: मसराराम गृह संख्या : 100 उम्र : 43 लिंग : महिला	फोटो उपलब्ध	606	NAE1773860	निर्वाचक का नाम : शंकरा राम पिता का नाम: मसरा राम गृह संख्या : 100 उम्र : 24 लिंग : पुरुष	फोटो उपलब्ध
607	NAE2175677	निर्वाचक का नाम : केवा राम पिता का नाम: मसरा राम गृह संख्या : 100 उम्र : 21 लिंग : पुरुष	फोटो उपलब्ध	608	NAE1454495	निर्वाचक का नाम : नरपत राम पिता का नाम: दीपा राम गृह संख्या : 108 उम्र : 28 लिंग : पुरुष	फोटो उपलब्ध	609	NAE1609791	निर्वाचक का नाम : रमीला पति का नाम: भारमल गृह संख्या : 118 उम्र : 26 लिंग : महिला	फोटो उपलब्ध
610	NAE1258581	निर्वाचक का नाम : गीता कुमारी पति का नाम: शंकरा राम गृह संख्या : 368 उम्र : 30 लिंग : महिला	फोटो उपलब्ध	611	NAE1258573	निर्वाचक का नाम : निर्मला देवी पति का नाम: अमराराम गृह संख्या : 368 उम्र : 29 लिंग : महिला	फोटो उपलब्ध	612	NAE1258623	निर्वाचक का नाम : सविता देवी पति का नाम: प्रभु राम गृह संख्या : 368 उम्र : 27 लिंग : महिला	फोटो उपलब्ध
613	NAE1258607	निर्वाचक का नाम : महेंद्र कुमार पिता का नाम: दानाराम गृह संख्या : 368 उम्र : 27 लिंग : पुरुष	फोटो उपलब्ध	614	NAE1258615	निर्वाचक का नाम : श्रवण कुमार पिता का नाम: मेराराम गृह संख्या : 368 उम्र : 27 लिंग : पुरुष	फोटो उपलब्ध	615	NAE1258631	निर्वाचक का नाम : प्रभु राम पिता का नाम: काजा राम गृह संख्या : 368 उम्र : 27 लिंग : पुरुष	फोटो उपलब्ध
616	NAE1612092	निर्वाचक का नाम : महेंद्र कुमार पिता का नाम: भटाराम गृह संख्या : 368 उम्र : 26 लिंग : पुरुष	फोटो उपलब्ध	617	NAE1350024	निर्वाचक का नाम : सुरेश चौधरी पिता का नाम: नानजी राम गृह संख्या : --- उम्र : 26 लिंग : पुरुष	फोटो उपलब्ध				

विधान सभा क्षेत्र की संख्या व नाम : 143-भीनमाल  
घटक I - परिवर्धन सूची 1 (16-12-2025 से 21-02-2026 तक)

618	1	NAE2273308	निर्वाचक का नाम : सीमा कुमारी पिता का नाम: किशना राम गृह संख्या : 30 उम्र : 18 लिंग : महिला	फोटो उपलब्ध
619	1	NAE2275873	निर्वाचक का नाम : रमीला पिता का नाम: बगदा राम गृह संख्या : 67 उम्र : 19 लिंग : महिला	फोटो उपलब्ध
620	1	NAE2276590	निर्वाचक का नाम : झमका पिता का नाम: बगदा राम गृह संख्या : 67 उम्र : 23 लिंग : महिला	फोटो उपलब्ध
621	1	NAE2276384	निर्वाचक का नाम : शान्ता पिता का नाम: बगदा राम गृह संख्या : 67 उम्र : 25 लिंग : महिला	फोटो उपलब्ध
622	1	NAE2280717	निर्वाचक का नाम : शंकरा राम पिता का नाम: चमना राम गृह संख्या : 62 उम्र : 21 लिंग : पुरुष	फोटो उपलब्ध
623	1	NAE2280741	निर्वाचक का नाम : मनीष कुमार पिता का नाम: भोमा राम गृह संख्या : 27 उम्र : 21 लिंग : पुरुष	फोटो उपलब्ध
624	1	NAE2280535	निर्वाचक का नाम : हितेश कुमार पिता का नाम: सवा राम गृह संख्या : 62 उम्र : 19 लिंग : पुरुष	फोटो उपलब्ध
625	1	NAE2282028	निर्वाचक का नाम : रतना राम पिता का नाम: भला राम गृह संख्या : 75 उम्र : 18 लिंग : पुरुष	फोटो उपलब्ध
626	1	NAE2282085	निर्वाचक का नाम : शंकर लाल पिता का नाम: दुर्गा राम गृह संख्या : 10 उम्र : 18 लिंग : पुरुष	फोटो उपलब्ध

निर्वाचकों का विवरण :							
A) मतदाताओं की संख्या :							
		नामावली का प्रकार	निर्वाचक नामावली की पहचान :	मतदाताओं की संख्या :			
				पुरुष	महिला	तृतीय लिंग	कुल
I	मूल	मूल नामावली	समस्त पूरकों को समेकित करते हुए विशेष गहन पुनरीक्षण 2026 की मूल नामावली	330	287	0	617
II	घटक I - परिवर्धन सूची	पूरक 1	विशेष गहन पुनरीक्षण - 2026	5	4	0	9
III	घटक II - विलोपन सूची	पूरक 1	विशेष गहन पुनरीक्षण - 2026	4	3	0	7
IV	लिंग में संशोधन के कारण अंतर			0	0	0	0
पुनरीक्षण के बाद इस नामावली में शुद्ध निर्वाचक (I+II-III+IV)				331	288	0	619
B) संशोधनों की संख्या :							
नामावली का प्रकार		निर्वाचक नामावली की पहचान :		संशोधनों की संख्या :			
पूरक 1		विशेष गहन पुनरीक्षण - 2026		1			

निर्वाचक रजिस्ट्रीकरण अधिकारी द्वारा जारी

E2-मृत्यु, S2-स्थानांतरित, R2-दोहरी प्रविष्टि, M2-लापता, Q2-अहर्ता नहीं