

## निर्वाचक नामावली 2026 S20 राजस्थान

|   |  |   |       |                         |            |       |   |            |             |            |          |       |          |      |         |         |          |
|---|--|---|-------|-------------------------|------------|-------|---|------------|-------------|------------|----------|-------|----------|------|---------|---------|----------|
| विधान सभा क्षेत्र की संख्या , नाम व आरक्षण स्थिति : 143 - भीनमाल (सामान्य)  |  | भाग संख्या : : 139  |       |                         |            |       |   |            |             |            |          |       |          |      |         |         |          |
| संसदीय निर्वाचन क्षेत्र की संख्या, नाम व आरक्षण स्थिति, जिसमें विधान सभा निर्वाचन क्षेत्र स्थित है : 18 - जालोर (सामान्य) |  |   |       |                         |            |       |   |            |             |            |          |       |          |      |         |         |          |
| <b>1. पुनरीक्षण का विवरण</b>  |  |   |       |                         |            |       |   |            |             |            |          |       |          |      |         |         |          |
| पुनरीक्षण का वर्ष :   | 2026   | <b>निर्वाचक नामावली की पहचान :</b><br>समस्त पूरकों को समेकित करते हुए विशेष गहन पुनरीक्षण 2026 की मूल नामावली |       |                         |            |       |   |            |             |            |          |       |          |      |         |         |          |
| अर्हता तिथि :   | 01-01-2026   |   |       |                         |            |       |   |            |             |            |          |       |          |      |         |         |          |
| पुनरीक्षण का स्वरूप :   | विशेष गहन पुनरीक्षण - 2026   |   |       |                         |            |       |   |            |             |            |          |       |          |      |         |         |          |
| प्रकाशन की तिथि :   | 21-02-2026   |   |       |                         |            |       |   |            |             |            |          |       |          |      |         |         |          |
| <b>2. भाग व मतदान क्षेत्र का विवरण :</b>  |  |   |       |                         |            |       |   |            |             |            |          |       |          |      |         |         |          |
| भाग में आने वाले अनुभागों की संख्या और नाम :  |  |   |       |                         |            |       |   |            |             |            |          |       |          |      |         |         |          |
| 1-नगा की ढाणी,दाती बास  | <table style="width: 100%; border-collapse: collapse;"> <tr> <td style="width: 60%;">मुख्य शहर / मुख्य ग्राम</td> <td>: दांतीवास</td> </tr> <tr> <td>वार्ड</td> <td>:</td> </tr> <tr> <td>पोस्ट ऑफिस</td> <td>: PUNASA BO</td> </tr> <tr> <td>पुलिस थाना</td> <td>: भीनमाल</td> </tr> <tr> <td>तहसील</td> <td>: भीनमाल</td> </tr> <tr> <td>जिला</td> <td>: जालौर</td> </tr> <tr> <td>पिन कोड</td> <td>: 343029</td> </tr> </table> |   |       | मुख्य शहर / मुख्य ग्राम | : दांतीवास | वार्ड | : | पोस्ट ऑफिस | : PUNASA BO | पुलिस थाना | : भीनमाल | तहसील | : भीनमाल | जिला | : जालौर | पिन कोड | : 343029 |
| मुख्य शहर / मुख्य ग्राम   |  |   |       | : दांतीवास              |            |       |   |            |             |            |          |       |          |      |         |         |          |
| वार्ड   |  |   |       | :                       |            |       |   |            |             |            |          |       |          |      |         |         |          |
| पोस्ट ऑफिस  |  |   |       | : PUNASA BO             |            |       |   |            |             |            |          |       |          |      |         |         |          |
| पुलिस थाना  |  |   |       | : भीनमाल                |            |       |   |            |             |            |          |       |          |      |         |         |          |
| तहसील   |  |   |       | : भीनमाल                |            |       |   |            |             |            |          |       |          |      |         |         |          |
| जिला  | : जालौर  |   |       |                         |            |       |   |            |             |            |          |       |          |      |         |         |          |
| पिन कोड   | : 343029   |   |       |                         |            |       |   |            |             |            |          |       |          |      |         |         |          |
| 2-जाटका,दाती बास  |  |   |       |                         |            |       |   |            |             |            |          |       |          |      |         |         |          |
| <b>3. मतदान केंद्र का विवरण</b>   |  |   |       |                         |            |       |   |            |             |            |          |       |          |      |         |         |          |
| मतदान केंद्र की संख्या व नाम :  | मतदान केन्द्र की विशेष हैसियत<br>(पुरुष/महिला/सामान्य) :   | सामान्य   |       |                         |            |       |   |            |             |            |          |       |          |      |         |         |          |
| 139 - नगा की ढाणी दातीवास   | इस मतदान क्षेत्र के सहायक<br>(ऑक्जिलियरी) मतदान केन्द्रों की संख्या :  | 0   |       |                         |            |       |   |            |             |            |          |       |          |      |         |         |          |
| मतदान केंद्र का भवन व पता :   | राजकीय उच्च प्राथमिक विद्यालय, बांया कमरा, नगा की ढाणी दांतीवास  |   |       |                         |            |       |   |            |             |            |          |       |          |      |         |         |          |
| <b>4. मतदाताओं की संख्या :</b>  |  |   |       |                         |            |       |   |            |             |            |          |       |          |      |         |         |          |
| आरंभिक क्रम   | अंतिम क्रम   | मतदाताओं की संख्या  |       |                         |            |       |   |            |             |            |          |       |          |      |         |         |          |
| संख्या  | संख्या   | पुरुष   | महिला | तृतीय लिंग              | कुल        |       |   |            |             |            |          |       |          |      |         |         |          |
| 1   | 835  | 448   | 387   | 0                       | 835        |       |   |            |             |            |          |       |          |      |         |         |          |

निर्वाचक रजिस्ट्रीकरण अधिकारी द्वारा जारी

Nazri Naksha

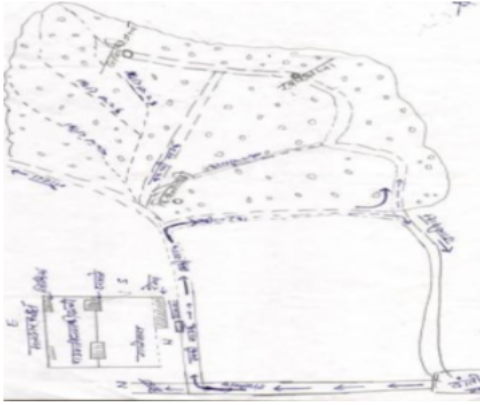

Google Map View

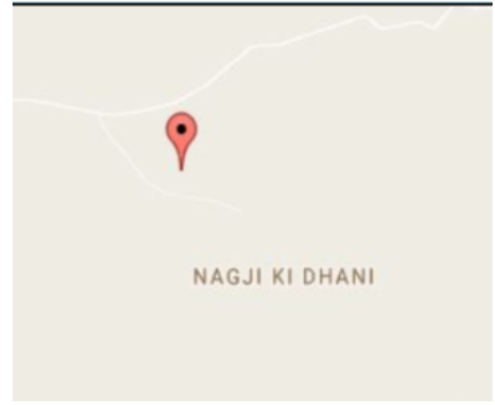

Polling Station Building Front View



Polling Station Front View



Cad View

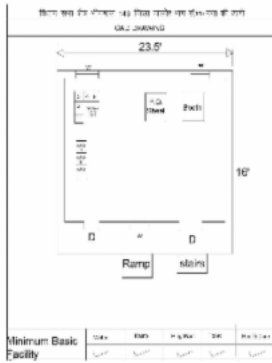

Key MAP View

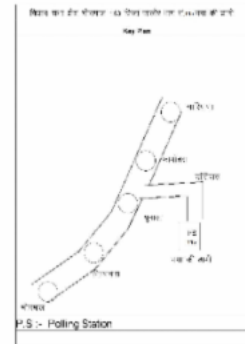

|    |            |  |    |                  |  |    |                  |   |
|----|------------|--|----|------------------|--|----|------------------|---|
| 1  | NAE1422260 | निर्वाचक का नाम : मंजू देवी<br>पति का नाम: दिनेश कुमार<br>गृह संख्या : 00<br>उम्र : 27 लिंग : महिला              | 2  | NAE1350503       | निर्वाचक का नाम : रमेश कुमार<br>पिता का नाम: प्रभूराम<br>गृह संख्या : 446<br>उम्र : 26 लिंग : पुरुष        | 3  | NAE1144765       | निर्वाचक का नाम : लीला देवी<br>पति का नाम: अगाराराम<br>गृह संख्या : 457<br>उम्र : 30 लिंग : महिला     |
| 4  | NAE1144799 | निर्वाचक का नाम : पूर्णा देवी<br>पति का नाम: रतनाराम<br>गृह संख्या : 457<br>उम्र : 29 लिंग : महिला               | 5  | RJ/22/171/033697 | निर्वाचक का नाम : छोगा<br>पिता का नाम: नगाराम<br>गृह संख्या : 462<br>उम्र : 82 लिंग : पुरुष                | 6  | RJ/22/171/033208 | निर्वाचक का नाम : सुखी<br>पति का नाम: छोगा<br>गृह संख्या : 462<br>उम्र : 81 लिंग : महिला              |
| 7  | NAE0045104 | निर्वाचक का नाम : चैनराज<br>पिता का नाम: छोगा<br>गृह संख्या : 462<br>उम्र : 60 लिंग : पुरुष                      | 8  | RJ/22/171/033209 | निर्वाचक का नाम : मधु<br>पति का नाम: चैनराज<br>गृह संख्या : 462<br>उम्र : 59 लिंग : महिला                  | 9  | RJ/22/171/033698 | निर्वाचक का नाम : रामजी<br>पिता का नाम: छोगाराम<br>गृह संख्या : 462<br>उम्र : 59 लिंग : पुरुष         |
| 10 | LCN1280544 | निर्वाचक का नाम : सूकी<br>पति का नाम: रामजी<br>गृह संख्या : 462<br>उम्र : 57 लिंग : महिला                        | 11 | RJ/22/171/033210 | निर्वाचक का नाम : गेमराम<br>पिता का नाम: छोगाराम<br>गृह संख्या : 462<br>उम्र : 53 लिंग : पुरुष             | 12 | LCN1346790       | निर्वाचक का नाम : छगन<br>पति का नाम: गेमा<br>गृह संख्या : 462<br>उम्र : 50 लिंग : महिला               |
| 13 | NAE0978254 | निर्वाचक का नाम : छगन चौधरी<br>पति का नाम: रोहित कुमार<br>गृह संख्या : 462<br>उम्र : 34 लिंग : महिला             | 14 | NAE0978221       | निर्वाचक का नाम : रोहित कुमार<br>पिता का नाम: चैनराज<br>गृह संख्या : 462<br>उम्र : 33 लिंग : पुरुष         | 15 | NAE0978239       | निर्वाचक का नाम : प्रशान्त कुमार<br>पिता का नाम: चैनराज<br>गृह संख्या : 462<br>उम्र : 33 लिंग : पुरुष |
| 16 | NAE0978247 | निर्वाचक का नाम : भरत कुमार<br>पिता का नाम: रामजीराम<br>गृह संख्या : 462<br>उम्र : 30 लिंग : पुरुष               | 17 | NAE1873157       | निर्वाचक का नाम : देशा एस<br>अन्य: प्रशान्त कुमार<br>गृह संख्या : 462<br>उम्र : 28 लिंग : महिला            | 18 | NAE2084523       | निर्वाचक का नाम : दशरथ कुमार<br>पिता का नाम: गेमा राम<br>गृह संख्या : 462<br>उम्र : 24 लिंग : पुरुष   |
| 19 | NAE2085512 | निर्वाचक का नाम : चौधरी उर्मिला श्यामलाल<br>पति का नाम: दशरथ कुमार<br>गृह संख्या : 462<br>उम्र : 23 लिंग : महिला | 20 | RJ/22/171/033213 | निर्वाचक का नाम : खंगारा<br>पिता का नाम: तोलाराम<br>गृह संख्या : 463<br>उम्र : 70 लिंग : पुरुष             | 21 | RJ/22/171/033214 | निर्वाचक का नाम : चमू<br>पति का नाम: खंगारा<br>गृह संख्या : 463<br>उम्र : 70 लिंग : महिला             |
| 22 | LCN1280551 | निर्वाचक का नाम : करमीराम<br>पिता का नाम: तोलाराम<br>गृह संख्या : 463<br>उम्र : 66 लिंग : पुरुष                  | 23 | LCN1927961       | निर्वाचक का नाम : लेरो<br>पति का नाम: करमीराम<br>गृह संख्या : 463<br>उम्र : 65 लिंग : महिला                | 24 | LCN1539998       | निर्वाचक का नाम : कृष्ण कुमार<br>पिता का नाम: खंगाराराम<br>गृह संख्या : 463<br>उम्र : 45 लिंग : पुरुष |
| 25 | LCN1928779 | निर्वाचक का नाम : जगदीश<br>पिता का नाम: खंगारा<br>गृह संख्या : 463<br>उम्र : 43 लिंग : पुरुष                     | 26 | NAE0719286       | निर्वाचक का नाम : गजेन्द्र कुमार<br>पिता का नाम: करमीराम<br>गृह संख्या : 463<br>उम्र : 35 लिंग : पुरुष     | 27 | NAE0843987       | निर्वाचक का नाम : गीता देवी<br>पति का नाम: जगदीश<br>गृह संख्या : 463<br>उम्र : 35 लिंग : महिला        |
| 28 | NAE1350545 | निर्वाचक का नाम : वर्जू देवी<br>पति का नाम: कृष्ण कुमार<br>गृह संख्या : 463<br>उम्र : 35 लिंग : महिला            | 29 | NAE1444975       | निर्वाचक का नाम : द्रोपदी देवी<br>पति का नाम: गजेन्द्र कुमार<br>गृह संख्या : 463<br>उम्र : 33 लिंग : महिला | 30 | RJ/22/171/033215 | निर्वाचक का नाम : कैरिगाराम<br>पिता का नाम: तोलाराम<br>गृह संख्या : 464<br>उम्र : 69 लिंग : पुरुष     |

|    |                  |  |             |    |                  |  |             |    |                  |   |             |
|----|------------------|--|-------------|----|------------------|--|-------------|----|------------------|---|-------------|
| 31 | RJ/22/171/033216 | निर्वाचक का नाम : कदणो<br>पति का नाम: कैरिंगाराम<br>गृह संख्या : 464<br>उम्र : 67 लिंग : महिला             | फोटो उपलब्ध | 32 | LCN1346808       | निर्वाचक का नाम : नरेन्द्र कुमार<br>पिता का नाम: कैरिंगा राम<br>गृह संख्या : 464<br>उम्र : 43 लिंग : पुरुष | फोटो उपलब्ध | 33 | LCN1346816       | निर्वाचक का नाम : मफी देवी<br>पति का नाम: नरेन्द्र<br>गृह संख्या : 464<br>उम्र : 42 लिंग : महिला            | फोटो उपलब्ध |
| 34 | LCN1927979       | निर्वाचक का नाम : जुमना<br>पति का नाम: सुरेशकुमार<br>गृह संख्या : 464<br>उम्र : 39 लिंग : महिला            | फोटो उपलब्ध | 35 | NAE0045286       | निर्वाचक का नाम : सुरेशकुमार<br>पिता का नाम: कैरिंगा<br>गृह संख्या : 464<br>उम्र : 39 लिंग : पुरुष         | फोटो उपलब्ध | 36 | NAE1716075       | निर्वाचक का नाम : भावना कुमारी<br>पिता का नाम: नरेन्द्र कुमार<br>गृह संख्या : 464<br>उम्र : 23 लिंग : महिला | फोटो उपलब्ध |
| 37 | RJ/22/171/033699 | निर्वाचक का नाम : गंगा<br>पति का नाम: भगवाना<br>गृह संख्या : 466<br>उम्र : 70 लिंग : महिला                 | फोटो उपलब्ध | 38 | LCN1346824       | निर्वाचक का नाम : प्रभू<br>पिता का नाम: भगवाना<br>गृह संख्या : 466<br>उम्र : 43 लिंग : पुरुष               | फोटो उपलब्ध | 39 | LCN1346832       | निर्वाचक का नाम : चम्पा<br>पति का नाम: प्रभू<br>गृह संख्या : 466<br>उम्र : 42 लिंग : महिला                  | फोटो उपलब्ध |
| 40 | NAE2223337       | निर्वाचक का नाम : दशरथ कुमार<br>पिता का नाम: प्रभू राम<br>गृह संख्या : 466<br>उम्र : 19 लिंग : पुरुष       | फोटो उपलब्ध | 41 | RJ/22/171/033219 | निर्वाचक का नाम : वाला<br>पिता का नाम: नींबा<br>गृह संख्या : 468<br>उम्र : 60 लिंग : पुरुष                 | फोटो उपलब्ध | 42 | RJ/22/171/033220 | निर्वाचक का नाम : नानू<br>पति का नाम: वाला<br>गृह संख्या : 468<br>उम्र : 59 लिंग : महिला                    | फोटो उपलब्ध |
| 43 | RJ/22/171/033221 | निर्वाचक का नाम : भूरा<br>पिता का नाम: निंबा<br>गृह संख्या : 468<br>उम्र : 53 लिंग : पुरुष                 | फोटो उपलब्ध | 44 | RJ/22/171/033222 | निर्वाचक का नाम : सीन्ता<br>पति का नाम: भूरा<br>गृह संख्या : 468<br>उम्र : 52 लिंग : महिला                 | फोटो उपलब्ध | 45 | NAE0933739       | निर्वाचक का नाम : नरसीराम<br>पिता का नाम: वालाराम<br>गृह संख्या : 468<br>उम्र : 32 लिंग : पुरुष             | फोटो उपलब्ध |
| 46 | NAE1399526       | निर्वाचक का नाम : वदामी देवी<br>पति का नाम: नरसी राम<br>गृह संख्या : 468<br>उम्र : 29 लिंग : महिला         | फोटो उपलब्ध | 47 | NAE2054831       | निर्वाचक का नाम : दाना राम<br>पति का नाम: भूरा राम<br>गृह संख्या : 468<br>उम्र : 26 लिंग : पुरुष           | फोटो उपलब्ध | 48 | NAE2054914       | निर्वाचक का नाम : लक्ष्मण राम<br>पिता का नाम: भूरा राम<br>गृह संख्या : 468<br>उम्र : 23 लिंग : पुरुष        | फोटो उपलब्ध |
| 49 | RJ/22/171/033223 | निर्वाचक का नाम : भेरा<br>पिता का नाम: निंबा<br>गृह संख्या : 469<br>उम्र : 65 लिंग : पुरुष                 | फोटो उपलब्ध | 50 | RJ/22/171/033224 | निर्वाचक का नाम : वादली<br>पति का नाम: भेरा<br>गृह संख्या : 469<br>उम्र : 64 लिंग : महिला                  | फोटो उपलब्ध | 51 | NAE0329680       | निर्वाचक का नाम : पीराराम<br>पिता का नाम: भेरा<br>गृह संख्या : 469<br>उम्र : 38 लिंग : पुरुष                | फोटो उपलब्ध |
| 52 | NAE0329698       | निर्वाचक का नाम : सणगी<br>पति का नाम: पीराराम<br>गृह संख्या : 469<br>उम्र : 35 लिंग : महिला                | फोटो उपलब्ध | 53 | NAE0933788       | निर्वाचक का नाम : अगराराम<br>पिता का नाम: भेराराम<br>गृह संख्या : 469<br>उम्र : 32 लिंग : पुरुष            | फोटो उपलब्ध | 54 | NAE1260702       | निर्वाचक का नाम : गोमती देवी<br>पति का नाम: अगर राम<br>गृह संख्या : 469<br>उम्र : 29 लिंग : महिला           | फोटो उपलब्ध |
| 55 | RJ/22/171/033227 | निर्वाचक का नाम : गलु<br>पति का नाम: पदमा<br>गृह संख्या : 470<br>उम्र : 75 लिंग : महिला                    | फोटो उपलब्ध | 56 | RJ/22/171/033225 | निर्वाचक का नाम : चमनाराम<br>पिता का नाम: पदमा<br>गृह संख्या : 470<br>उम्र : 60 लिंग : पुरुष               | फोटो उपलब्ध | 57 | RJ/22/171/033226 | निर्वाचक का नाम : समदा<br>पति का नाम: चमना<br>गृह संख्या : 470<br>उम्र : 59 लिंग : महिला                    | फोटो उपलब्ध |
| 58 | NAE0329912       | निर्वाचक का नाम : दिनेश कुमार<br>पिता का नाम: चमना राम चौधरी<br>गृह संख्या : 470<br>उम्र : 35 लिंग : पुरुष | फोटो उपलब्ध | 59 | NAE0665455       | निर्वाचक का नाम : कमला देवी<br>पति का नाम: दिनेश कुमार<br>गृह संख्या : 470<br>उम्र : 32 लिंग : महिला       | फोटो उपलब्ध | 60 | NAE2207710       | निर्वाचक का नाम : लक्ष्मी देवी<br>पति का नाम: राजेश कुमार<br>गृह संख्या : 470<br>उम्र : 27 लिंग : महिला     | फोटो उपलब्ध |

|    |                  |   |             |    |                  |   |             |    |                  |  |             |
|----|------------------|---|-------------|----|------------------|---|-------------|----|------------------|--|-------------|
| 61 | NAE1649748       | निर्वाचक का नाम : रमेश कुमार<br>पिता का नाम: चम्नाराम<br>गृह संख्या : 470<br>उम्र : 26 लिंग : पुरुष | फोटो उपलब्ध | 62 | NAE1639178       | निर्वाचक का नाम : कैलाश कुमार<br>पिता का नाम: चमना राम<br>गृह संख्या : 470<br>उम्र : 23 लिंग : पुरुष  | फोटो उपलब्ध | 63 | RJ/22/171/033702 | निर्वाचक का नाम : वीरमा<br>पिता का नाम: लखमा<br>गृह संख्या : 471<br>उम्र : 67 लिंग : पुरुष         | फोटो उपलब्ध |
| 64 | RJ/22/171/033703 | निर्वाचक का नाम : वादली<br>पति का नाम: वीरमा<br>गृह संख्या : 471<br>उम्र : 65 लिंग : महिला          | फोटो उपलब्ध | 65 | RJ/22/171/033228 | निर्वाचक का नाम : भगवाना<br>पिता का नाम: लखमा<br>गृह संख्या : 471<br>उम्र : 60 लिंग : पुरुष           | फोटो उपलब्ध | 66 | NAE1986611       | निर्वाचक का नाम : पारबती<br>पति का नाम: भगवाना<br>गृह संख्या : 471<br>उम्र : 59 लिंग : महिला       | फोटो उपलब्ध |
| 67 | RJ/22/171/033230 | निर्वाचक का नाम : दोलाराम<br>पिता का नाम: लखमा<br>गृह संख्या : 471<br>उम्र : 53 लिंग : पुरुष        | फोटो उपलब्ध | 68 | RJ/22/171/033704 | निर्वाचक का नाम : पारबती<br>पति का नाम: दोलाराम<br>गृह संख्या : 471<br>उम्र : 52 लिंग : महिला         | फोटो उपलब्ध | 69 | NAE0329656       | निर्वाचक का नाम : नरसाराम<br>पिता का नाम: वीरमाराम<br>गृह संख्या : 471<br>उम्र : 35 लिंग : पुरुष   | फोटो उपलब्ध |
| 70 | NAE0485086       | निर्वाचक का नाम : समदा देवी<br>पति का नाम: नरसाराम<br>गृह संख्या : 471<br>उम्र : 35 लिंग : महिला    | फोटो उपलब्ध | 71 | NAE0844332       | निर्वाचक का नाम : पारस देवी<br>पति का नाम: वागाराम<br>गृह संख्या : 471<br>उम्र : 33 लिंग : महिला      | फोटो उपलब्ध | 72 | NAE1144922       | निर्वाचक का नाम : सुजाणाराम<br>पिता का नाम: वीरमाराम<br>गृह संख्या : 471<br>उम्र : 32 लिंग : पुरुष | फोटो उपलब्ध |
| 73 | NAE1895614       | निर्वाचक का नाम : हरनाथ राम<br>पिता का नाम: दोला राम<br>गृह संख्या : 471<br>उम्र : 24 लिंग : पुरुष  | फोटो उपलब्ध | 74 | NAE1745546       | निर्वाचक का नाम : रमेश कुमार<br>पिता का नाम: भगवाना राम<br>गृह संख्या : 471<br>उम्र : 23 लिंग : पुरुष | फोटो उपलब्ध | 75 | NAE1895630       | निर्वाचक का नाम : जेसा राम<br>पिता का नाम: दोला राम<br>गृह संख्या : 471<br>उम्र : 23 लिंग : पुरुष  | फोटो उपलब्ध |
| 76 | RJ/22/171/033233 | निर्वाचक का नाम : केसी<br>पति का नाम: कचरा<br>गृह संख्या : 473<br>उम्र : 79 लिंग : महिला            | फोटो उपलब्ध | 77 | RJ/22/171/033234 | निर्वाचक का नाम : जोरा<br>पिता का नाम: कचरा<br>गृह संख्या : 473<br>उम्र : 54 लिंग : पुरुष             | फोटो उपलब्ध | 78 | LCN1346840       | निर्वाचक का नाम : सांवला<br>पिता का नाम: कचरा<br>गृह संख्या : 473<br>उम्र : 43 लिंग : पुरुष        | फोटो उपलब्ध |
| 79 | LCN1540004       | निर्वाचक का नाम : जमना<br>पति का नाम: सांवला<br>गृह संख्या : 473<br>उम्र : 42 लिंग : महिला          | फोटो उपलब्ध | 80 | NAE1399435       | निर्वाचक का नाम : गणपत राम<br>पिता का नाम: सावला राम<br>गृह संख्या : 473<br>उम्र : 27 लिंग : पुरुष    | फोटो उपलब्ध | 81 | RJ/22/171/033236 | निर्वाचक का नाम : फुली<br>पति का नाम: रूडा<br>गृह संख्या : 474<br>उम्र : 74 लिंग : महिला           | फोटो उपलब्ध |
| 82 | NAE2132348       | निर्वाचक का नाम : गणेशा राम<br>पिता का नाम: डाय<br>गृह संख्या : 474<br>उम्र : 66 लिंग : पुरुष       | फोटो उपलब्ध | 83 | RJ/22/171/033238 | निर्वाचक का नाम : केसी<br>पति का नाम: गुणेशा<br>गृह संख्या : 474<br>उम्र : 64 लिंग : महिला            | फोटो उपलब्ध | 84 | LCN1927375       | निर्वाचक का नाम : माधा<br>पिता का नाम: रूडा<br>गृह संख्या : 474<br>उम्र : 43 लिंग : पुरुष          | फोटो उपलब्ध |
| 85 | LCN1582055       | निर्वाचक का नाम : राजूराम<br>पिता का नाम: रूडाराम<br>गृह संख्या : 474<br>उम्र : 40 लिंग : पुरुष     | फोटो उपलब्ध | 86 | LCN1654813       | निर्वाचक का नाम : लक्ष्मी बाई<br>पति का नाम: राजूराम<br>गृह संख्या : 474<br>उम्र : 40 लिंग : महिला    | फोटो उपलब्ध | 87 | LCN1582113       | निर्वाचक का नाम : अणसीदेवी<br>पति का नाम: माधाराम<br>गृह संख्या : 474<br>उम्र : 39 लिंग : महिला    | फोटो उपलब्ध |
| 88 | LCN1928191       | निर्वाचक का नाम : रमेश<br>पिता का नाम: गणेश<br>गृह संख्या : 474<br>उम्र : 39 लिंग : पुरुष           | फोटो उपलब्ध | 89 | NAE0523381       | निर्वाचक का नाम : जोधाराम<br>पिता का नाम: गणेशाराम<br>गृह संख्या : 474<br>उम्र : 35 लिंग : पुरुष      | फोटो उपलब्ध | 90 | NAE0666271       | निर्वाचक का नाम : गीगी देवी<br>पति का नाम: रमश कुमार<br>गृह संख्या : 474<br>उम्र : 33 लिंग : महिला | फोटो उपलब्ध |

|     |                  |   |             |     |                  |  |             |     |                  |   |             |
|-----|------------------|---|-------------|-----|------------------|--|-------------|-----|------------------|---|-------------|
| 91  | NAE1182054       | निर्वाचक का नाम : कमला देवी<br>पति का नाम: जोधाराम<br>गृह संख्या : 474<br>उम्र : 30 लिंग : महिला  | फोटो उपलब्ध | 92  | RJ/22/171/033239 | निर्वाचक का नाम : लीलु<br>पति का नाम: केवा<br>गृह संख्या : 475<br>उम्र : 94 लिंग : महिला             | फोटो उपलब्ध | 93  | RJ/22/171/033240 | निर्वाचक का नाम : जोरा<br>पिता का नाम: केवा<br>गृह संख्या : 475<br>उम्र : 57 लिंग : पुरुष             | फोटो उपलब्ध |
| 94  | NAE1631688       | निर्वाचक का नाम : सूनी<br>पति का नाम: जोरा<br>गृह संख्या : 475<br>उम्र : 50 लिंग : महिला          | फोटो उपलब्ध | 95  | NAE1144757       | निर्वाचक का नाम : केसाराम<br>पिता का नाम: केवाराम<br>गृह संख्या : 475<br>उम्र : 37 लिंग : पुरुष      | फोटो उपलब्ध | 96  | RJ/22/171/033241 | निर्वाचक का नाम : छेला<br>पिता का नाम: हरजी<br>गृह संख्या : 476<br>उम्र : 86 लिंग : पुरुष             | फोटो उपलब्ध |
| 97  | RJ/22/171/033242 | निर्वाचक का नाम : अमीया<br>पति का नाम: छेला<br>गृह संख्या : 476<br>उम्र : 85 लिंग : महिला         | फोटो उपलब्ध | 98  | RJ/22/171/033248 | निर्वाचक का नाम : दरजा<br>पिता का नाम: हरजी<br>गृह संख्या : 476<br>उम्र : 71 लिंग : पुरुष            | फोटो उपलब्ध | 99  | RJ/22/171/033243 | निर्वाचक का नाम : प्रागा<br>पिता का नाम: छेला<br>गृह संख्या : 476<br>उम्र : 65 लिंग : पुरुष           | फोटो उपलब्ध |
| 100 | RJ/22/171/033244 | निर्वाचक का नाम : सदी<br>पति का नाम: प्रागा<br>गृह संख्या : 476<br>उम्र : 64 लिंग : महिला         | फोटो उपलब्ध | 101 | RJ/22/171/033245 | निर्वाचक का नाम : राणा<br>पिता का नाम: छेला<br>गृह संख्या : 476<br>उम्र : 60 लिंग : पुरुष            | फोटो उपलब्ध | 102 | RJ/22/171/033246 | निर्वाचक का नाम : मानी<br>पति का नाम: राणा<br>गृह संख्या : 476<br>उम्र : 59 लिंग : महिला              | फोटो उपलब्ध |
| 103 | RJ/22/171/033247 | निर्वाचक का नाम : जोरा<br>पिता का नाम: छेला<br>गृह संख्या : 476<br>उम्र : 57 लिंग : पुरुष         | फोटो उपलब्ध | 104 | RJ/22/171/033705 | निर्वाचक का नाम : तारी<br>पति का नाम: जोरा<br>गृह संख्या : 476<br>उम्र : 56 लिंग : महिला             | फोटो उपलब्ध | 105 | NAE1631654       | निर्वाचक का नाम : जबरा राम<br>पिता का नाम: राणा राम<br>गृह संख्या : 476<br>उम्र : 46 लिंग : पुरुष     | फोटो उपलब्ध |
| 106 | LCN1928761       | निर्वाचक का नाम : शंकराराम<br>पिता का नाम: राणाराम<br>गृह संख्या : 476<br>उम्र : 41 लिंग : पुरुष  | फोटो उपलब्ध | 107 | LCN1654557       | निर्वाचक का नाम : ओम्बू<br>पिता का नाम: शंकराराम<br>गृह संख्या : 476<br>उम्र : 39 लिंग : पुरुष       | फोटो उपलब्ध | 108 | NAE0933838       | निर्वाचक का नाम : श्रवण कुमार<br>पिता का नाम: राणाराम<br>गृह संख्या : 476<br>उम्र : 35 लिंग : पुरुष   | फोटो उपलब्ध |
| 109 | NAE0665679       | निर्वाचक का नाम : आम्बू देवी<br>पति का नाम: जबराराम<br>गृह संख्या : 476<br>उम्र : 32 लिंग : महिला | फोटो उपलब्ध | 110 | NAE0884643       | निर्वाचक का नाम : मोरो देवी<br>पति का नाम: श्रवण कुमार<br>गृह संख्या : 476<br>उम्र : 32 लिंग : महिला | फोटो उपलब्ध | 111 | NAE2099802       | निर्वाचक का नाम : रमेश कुमार<br>पिता का नाम: प्रागा राम<br>गृह संख्या : 476<br>उम्र : 25 लिंग : पुरुष | फोटो उपलब्ध |
| 112 | RJ/22/171/034036 | निर्वाचक का नाम : पीथा<br>पिता का नाम: अमरा<br>गृह संख्या : 477<br>उम्र : 75 लिंग : पुरुष         | फोटो उपलब्ध | 113 | NAE1633437       | निर्वाचक का नाम : जेती<br>पति का नाम: पीथा<br>गृह संख्या : 477<br>उम्र : 74 लिंग : महिला             | फोटो उपलब्ध | 114 | NAE0281592       | निर्वाचक का नाम : कृष्ण<br>पिता का नाम: पीथा<br>गृह संख्या : 477<br>उम्र : 50 लिंग : पुरुष            | फोटो उपलब्ध |
| 115 | NAE0222273       | निर्वाचक का नाम : अंतरी<br>पति का नाम: कृष्ण<br>गृह संख्या : 477<br>उम्र : 48 लिंग : महिला        | फोटो उपलब्ध | 116 | NAE0397083       | निर्वाचक का नाम : चूकी<br>पति का नाम: वीराराम<br>गृह संख्या : 477<br>उम्र : 38 लिंग : महिला          | फोटो उपलब्ध | 117 | NAE0844274       | निर्वाचक का नाम : वीराराम<br>पिता का नाम: पीथाराम<br>गृह संख्या : 477<br>उम्र : 38 लिंग : पुरुष       | फोटो उपलब्ध |
| 118 | NAE0844266       | निर्वाचक का नाम : करनाराम<br>पिता का नाम: पीथाराम<br>गृह संख्या : 477<br>उम्र : 35 लिंग : पुरुष   | फोटो उपलब्ध | 119 | NAE0978155       | निर्वाचक का नाम : मंजू देवी<br>पति का नाम: करनाराम<br>गृह संख्या : 477<br>उम्र : 31 लिंग : महिला     | फोटो उपलब्ध | 120 | RJ/22/171/033250 | निर्वाचक का नाम : देवू<br>पति का नाम: आंबा<br>गृह संख्या : 478<br>उम्र : 64 लिंग : महिला              | फोटो उपलब्ध |

|     |                  |  |             |     |                  |   |             |     |                  |  |             |
|-----|------------------|--|-------------|-----|------------------|---|-------------|-----|------------------|--|-------------|
| 121 | LCN1224898       | निर्वाचक का नाम : कृष्ण राम<br>पिता का नाम: आम्बाराम<br>गृह संख्या : 478<br>उम्र : 46 लिंग : पुरुष | फोटो उपलब्ध | 122 | NAE0281758       | निर्वाचक का नाम : ढपी पति का नाम: कृष्णराम<br>गृह संख्या : 478<br>उम्र : 43 लिंग : महिला          | फोटो उपलब्ध | 123 | NAE0281857       | निर्वाचक का नाम : कमला पति का नाम: मसराराम<br>गृह संख्या : 478<br>उम्र : 35 लिंग : महिला       | फोटो उपलब्ध |
| 124 | NAE0282657       | निर्वाचक का नाम : मसराराम<br>पिता का नाम: आम्बाराम<br>गृह संख्या : 478<br>उम्र : 35 लिंग : पुरुष   | फोटो उपलब्ध | 125 | RJ/22/171/033706 | निर्वाचक का नाम : जवा पति का नाम: हबता<br>गृह संख्या : 479<br>उम्र : 55 लिंग : पुरुष              | फोटो उपलब्ध | 126 | LCN1654896       | निर्वाचक का नाम : मफी पति का नाम: जवा<br>गृह संख्या : 479<br>उम्र : 49 लिंग : महिला            | फोटो उपलब्ध |
| 127 | RJ/22/171/033252 | निर्वाचक का नाम : जीवा पति का नाम: हिन्दु<br>गृह संख्या : 480<br>उम्र : 78 लिंग : पुरुष            | फोटो उपलब्ध | 128 | RJ/22/171/033253 | निर्वाचक का नाम : हुआ पति का नाम: जीवा<br>गृह संख्या : 480<br>उम्र : 77 लिंग : महिला              | फोटो उपलब्ध | 129 | RJ/22/171/033707 | निर्वाचक का नाम : वाला पति का नाम: जीवा<br>गृह संख्या : 480<br>उम्र : 60 लिंग : पुरुष          | फोटो उपलब्ध |
| 130 | RJ/22/171/034068 | निर्वाचक का नाम : वादली पति का नाम: वाला<br>गृह संख्या : 480<br>उम्र : 58 लिंग : महिला             | फोटो उपलब्ध | 131 | RJ/22/171/033254 | निर्वाचक का नाम : सांवला पति का नाम: जीवा<br>गृह संख्या : 480<br>उम्र : 52 लिंग : पुरुष           | फोटो उपलब्ध | 132 | LCN1225002       | निर्वाचक का नाम : मफी देवी पति का नाम: सावला राम<br>गृह संख्या : 480<br>उम्र : 52 लिंग : महिला | फोटो उपलब्ध |
| 133 | NAE1829944       | निर्वाचक का नाम : दिनेश कुमार पति का नाम: सांवला राम<br>गृह संख्या : 480<br>उम्र : 26 लिंग : पुरुष | फोटो उपलब्ध | 134 | NAE2193266       | निर्वाचक का नाम : रमकू पति का नाम: दिनेश कुमार<br>गृह संख्या : 480<br>उम्र : 25 लिंग : महिला      | फोटो उपलब्ध | 135 | NAE0485102       | निर्वाचक का नाम : सोना पति का नाम: छोंगा<br>गृह संख्या : 481<br>उम्र : 56 लिंग : पुरुष         | फोटो उपलब्ध |
| 136 | LCN1486737       | निर्वाचक का नाम : सीता देवी पति का नाम: देवाराम<br>गृह संख्या : 481<br>उम्र : 47 लिंग : महिला      | फोटो उपलब्ध | 137 | LCN1224989       | निर्वाचक का नाम : देवाराम पति का नाम: छोंगाराम<br>गृह संख्या : 481<br>उम्र : 45 लिंग : पुरुष      | फोटो उपलब्ध | 138 | LCN1224971       | निर्वाचक का नाम : लवगो देवी पति का नाम: सोना राम<br>गृह संख्या : 481<br>उम्र : 45 लिंग : महिला | फोटो उपलब्ध |
| 139 | NAE0666123       | निर्वाचक का नाम : वागाराम पति का नाम: छोंगाराम<br>गृह संख्या : 481<br>उम्र : 40 लिंग : पुरुष       | फोटो उपलब्ध | 140 | NAE0482372       | निर्वाचक का नाम : हरनाथाराम पति का नाम: छोंगाराम<br>गृह संख्या : 481<br>उम्र : 37 लिंग : पुरुष    | फोटो उपलब्ध | 141 | NAE0844209       | निर्वाचक का नाम : मफी देवी पति का नाम: हरनाथाराम<br>गृह संख्या : 481<br>उम्र : 34 लिंग : महिला | फोटो उपलब्ध |
| 142 | NAE0844191       | निर्वाचक का नाम : मंजू देवी पति का नाम: वागाराम<br>गृह संख्या : 481<br>उम्र : 33 लिंग : महिला      | फोटो उपलब्ध | 143 | RJ/22/171/033711 | निर्वाचक का नाम : ओखी पति का नाम: भेरा<br>गृह संख्या : 482<br>उम्र : 66 लिंग : महिला              | फोटो उपलब्ध | 144 | RJ/22/171/033712 | निर्वाचक का नाम : वीरमा पति का नाम: भेरा<br>गृह संख्या : 482<br>उम्र : 52 लिंग : पुरुष         | फोटो उपलब्ध |
| 145 | LCN1346857       | निर्वाचक का नाम : कनका पति का नाम: वीरमा<br>गृह संख्या : 482<br>उम्र : 43 लिंग : महिला             | फोटो उपलब्ध | 146 | LCN1346865       | निर्वाचक का नाम : रूडा पति का नाम: भेरा<br>गृह संख्या : 482<br>उम्र : 42 लिंग : पुरुष             | फोटो उपलब्ध | 147 | NAE0844001       | निर्वाचक का नाम : चूकी देवी पति का नाम: रूडाराम<br>गृह संख्या : 482<br>उम्र : 33 लिंग : महिला  | फोटो उपलब्ध |
| 148 | NAE0719294       | निर्वाचक का नाम : श्रवण कुमार पति का नाम: भेराराम<br>गृह संख्या : 482<br>उम्र : 31 लिंग : पुरुष    | फोटो उपलब्ध | 149 | NAE1350602       | निर्वाचक का नाम : सुरेश कुमार पति का नाम: विरमा राम<br>गृह संख्या : 482<br>उम्र : 27 लिंग : पुरुष | फोटो उपलब्ध | 150 | RJ/22/171/033714 | निर्वाचक का नाम : नरपत पति का नाम: जैसा<br>गृह संख्या : 483<br>उम्र : 58 लिंग : पुरुष          | फोटो उपलब्ध |

|     |                  |   |             |     |                  |   |             |     |                  |  |             |
|-----|------------------|---|-------------|-----|------------------|---|-------------|-----|------------------|--|-------------|
| 151 | LCN1346873       | निर्वाचक का नाम : सायर<br>पति का नाम: नरपत<br>गृह संख्या : 483<br>उम्र : 43 लिंग : महिला                            | फोटो उपलब्ध | 152 | LCN1346881       | निर्वाचक का नाम : पारसा<br>पिता का नाम: जैसा<br>गृह संख्या : 483<br>उम्र : 42 लिंग : पुरुष                        | फोटो उपलब्ध | 153 | NAE0482307       | निर्वाचक का नाम : दाडमी देवी<br>पति का नाम: पारसाराम<br>गृह संख्या : 483<br>उम्र : 33 लिंग : महिला         | फोटो उपलब्ध |
| 154 | RJ/22/171/033258 | निर्वाचक का नाम : सरदारा<br>पिता का नाम: छोगा<br>गृह संख्या : 484<br>उम्र : 70 लिंग : पुरुष                         | फोटो उपलब्ध | 155 | RJ/22/171/033715 | निर्वाचक का नाम : झमू<br>पति का नाम: सरदारा<br>गृह संख्या : 484<br>उम्र : 67 लिंग : महिला                         | फोटो उपलब्ध | 156 | RJ/22/171/033259 | निर्वाचक का नाम : कान्तिलाल<br>पिता का नाम: सरदारा<br>गृह संख्या : 484<br>उम्र : 53 लिंग : पुरुष           | फोटो उपलब्ध |
| 157 | LCN1346899       | निर्वाचक का नाम : पवनी<br>पति का नाम: कान्ति<br>गृह संख्या : 484<br>उम्र : 42 लिंग : महिला                          | फोटो उपलब्ध | 158 | NAE0071738       | निर्वाचक का नाम : कृष्ण कुमार<br>पिता का नाम: सरदारा राम<br>गृह संख्या : 484<br>उम्र : 38 लिंग : पुरुष            | फोटो उपलब्ध | 159 | LCN1928142       | निर्वाचक का नाम : सायर देवी<br>पति का नाम: कृष्णकुमार<br>गृह संख्या : 484<br>उम्र : 38 लिंग : महिला        | फोटो उपलब्ध |
| 160 | RJ/22/171/033262 | निर्वाचक का नाम : मोबता राम पुरोहित<br>पिता का नाम: छोगा राम पुरोहित<br>गृह संख्या : 485<br>उम्र : 70 लिंग : पुरुष  | फोटो उपलब्ध | 161 | RJ/22/171/033261 | निर्वाचक का नाम : मसरा राम पुरोहित<br>पिता का नाम: छोगा राम पुरोहित<br>गृह संख्या : 485<br>उम्र : 62 लिंग : पुरुष | फोटो उपलब्ध | 162 | RJ/22/171/033716 | निर्वाचक का नाम : मोहनी देवी<br>पति का नाम: मसरा राम पुरोहित<br>गृह संख्या : 485<br>उम्र : 62 लिंग : महिला | फोटो उपलब्ध |
| 163 | LCN1346907       | निर्वाचक का नाम : दिनेश कुमार<br>पिता का नाम: मसरा राम<br>गृह संख्या : 485<br>उम्र : 40 लिंग : पुरुष                | फोटो उपलब्ध | 164 | NAE0449447       | निर्वाचक का नाम : बलवंता राम<br>पिता का नाम: मसरा राम<br>गृह संख्या : 485<br>उम्र : 38 लिंग : पुरुष               | फोटो उपलब्ध | 165 | LCN1928159       | निर्वाचक का नाम : मीरा<br>पति का नाम: दिनेश कुमार<br>गृह संख्या : 485<br>उम्र : 37 लिंग : महिला            | फोटो उपलब्ध |
| 166 | NAE0449454       | निर्वाचक का नाम : सांवला राम पुरोहित<br>पिता का नाम: मसरा राम पुरोहित<br>गृह संख्या : 485<br>उम्र : 35 लिंग : पुरुष | फोटो उपलब्ध | 167 | NAE0481739       | निर्वाचक का नाम : प्रकाश कुमार<br>पिता का नाम: मसराराम<br>गृह संख्या : 485<br>उम्र : 32 लिंग : पुरुष              | फोटो उपलब्ध | 168 | NAE0719419       | निर्वाचक का नाम : केली देवी<br>पति का नाम: बलवन्ताराम<br>गृह संख्या : 485<br>उम्र : 31 लिंग : महिला        | फोटो उपलब्ध |
| 169 | NAE0438887       | निर्वाचक का नाम : दिनेश कुमार<br>पिता का नाम: जवारा राम<br>गृह संख्या : 487<br>उम्र : 40 लिंग : पुरुष               | फोटो उपलब्ध | 170 | NAE0523415       | निर्वाचक का नाम : सोरम देवी<br>पति का नाम: दिनेश कुमार<br>गृह संख्या : 487<br>उम्र : 32 लिंग : महिला              | फोटो उपलब्ध | 171 | RJ/22/171/033267 | निर्वाचक का नाम : सामती<br>पिता का नाम: दरगा<br>गृह संख्या : 488<br>उम्र : 65 लिंग : पुरुष                 | फोटो उपलब्ध |
| 172 | RJ/22/171/033718 | निर्वाचक का नाम : गीता<br>पति का नाम: सामती<br>गृह संख्या : 488<br>उम्र : 64 लिंग : महिला                           | फोटो उपलब्ध | 173 | RJ/22/171/033266 | निर्वाचक का नाम : नागजी<br>पिता का नाम: दरगा<br>गृह संख्या : 488<br>उम्र : 61 लिंग : पुरुष                        | फोटो उपलब्ध | 174 | RJ/22/171/033717 | निर्वाचक का नाम : काली<br>पति का नाम: नागजी<br>गृह संख्या : 488<br>उम्र : 57 लिंग : महिला                  | फोटो उपलब्ध |
| 175 | NAE0482216       | निर्वाचक का नाम : आम्बाराम<br>पिता का नाम: सामतीराम<br>गृह संख्या : 488<br>उम्र : 33 लिंग : पुरुष                   | फोटो उपलब्ध | 176 | NAE1350651       | निर्वाचक का नाम : इंद्रा देवी<br>पति का नाम: सुरेश कुमार<br>गृह संख्या : 488<br>उम्र : 30 लिंग : महिला            | फोटो उपलब्ध | 177 | NAE1182286       | निर्वाचक का नाम : राजूराम<br>पिता का नाम: नागजीराम<br>गृह संख्या : 488<br>उम्र : 29 लिंग : पुरुष           | फोटो उपलब्ध |
| 178 | NAE1144989       | निर्वाचक का नाम : सुरेश कुमार पुरोहित<br>पिता का नाम: नागजीराम<br>गृह संख्या : 488<br>उम्र : 29 लिंग : पुरुष        | फोटो उपलब्ध | 179 | NAE1478502       | निर्वाचक का नाम : भरत कुमार<br>पिता का नाम: सामती राम<br>गृह संख्या : 488<br>उम्र : 28 लिंग : पुरुष               | फोटो उपलब्ध | 180 | NAE1938141       | निर्वाचक का नाम : रीका कंवर<br>पति का नाम: भरत कुमार<br>गृह संख्या : 488<br>उम्र : 27 लिंग : महिला         | फोटो उपलब्ध |

|     |                  |  |             |     |                  |  |             |     |                  |   |             |
|-----|------------------|--|-------------|-----|------------------|--|-------------|-----|------------------|---|-------------|
| 181 | NAE1938166       | निर्वाचक का नाम : कविता अंबाराम पुरोहित<br>पति का नाम: अंबाराम पुरोहित<br>गृह संख्या : 488<br>उम्र : 25 लिंग : महिला | फोटो उपलब्ध | 182 | RJ/22/171/033270 | निर्वाचक का नाम : तेजा<br>पिता का नाम: कुभा<br>गृह संख्या : 490<br>उम्र : 69 लिंग : पुरुष      | फोटो उपलब्ध | 183 | LCN1346915       | निर्वाचक का नाम : करसन<br>पिता का नाम: तेजा<br>गृह संख्या : 490<br>उम्र : 46 लिंग : पुरुष                 | फोटो उपलब्ध |
| 184 | LCN1346923       | निर्वाचक का नाम : पवनी<br>पति का नाम: करसन<br>गृह संख्या : 490<br>उम्र : 44 लिंग : महिला                             | फोटो उपलब्ध | 185 | LCN1581875       | निर्वाचक का नाम : गणपत<br>पिता का नाम: तेजा<br>गृह संख्या : 490<br>उम्र : 43 लिंग : पुरुष      | फोटो उपलब्ध | 186 | NAE1891480       | निर्वाचक का नाम : चौधरी दलपत कुमार<br>पिता का नाम: गणपत राम<br>गृह संख्या : 490<br>उम्र : 21 लिंग : पुरुष | फोटो उपलब्ध |
| 187 | RJ/22/171/033273 | निर्वाचक का नाम : आंबा<br>पिता का नाम: रावता<br>गृह संख्या : 491<br>उम्र : 65 लिंग : पुरुष                           | फोटो उपलब्ध | 188 | RJ/22/171/033274 | निर्वाचक का नाम : मानी<br>पति का नाम: आंबा<br>गृह संख्या : 491<br>उम्र : 64 लिंग : महिला       | फोटो उपलब्ध | 189 | NAE0523423       | निर्वाचक का नाम : राणाराम<br>पिता का नाम: आम्बाराम<br>गृह संख्या : 491<br>उम्र : 34 लिंग : पुरुष          | फोटो उपलब्ध |
| 190 | NAE0844035       | निर्वाचक का नाम : मफी देवी<br>पति का नाम: राणाराम<br>गृह संख्या : 491<br>उम्र : 32 लिंग : महिला                      | फोटो उपलब्ध | 191 | RJ/22/171/033721 | निर्वाचक का नाम : वीरमा<br>पिता का नाम: हकमा<br>गृह संख्या : 492<br>उम्र : 65 लिंग : पुरुष     | फोटो उपलब्ध | 192 | RJ/22/171/033722 | निर्वाचक का नाम : गेरा<br>पति का नाम: वीरमा<br>गृह संख्या : 492<br>उम्र : 64 लिंग : महिला                 | फोटो उपलब्ध |
| 193 | RJ/22/171/034107 | निर्वाचक का नाम : चुना<br>पिता का नाम: हकमा<br>गृह संख्या : 492<br>उम्र : 58 लिंग : पुरुष                            | फोटो उपलब्ध | 194 | NAE0330399       | निर्वाचक का नाम : छोगा<br>पिता का नाम: हकमा<br>गृह संख्या : 492<br>उम्र : 55 लिंग : पुरुष      | फोटो उपलब्ध | 195 | NAE0844084       | निर्वाचक का नाम : शांता देवी<br>पति का नाम: छोगाराम<br>गृह संख्या : 492<br>उम्र : 43 लिंग : महिला         | फोटो उपलब्ध |
| 196 | NAE0844076       | निर्वाचक का नाम : मगली देवी<br>पति का नाम: चूनाराम<br>गृह संख्या : 492<br>उम्र : 38 लिंग : महिला                     | फोटो उपलब्ध | 197 | NAE1821826       | निर्वाचक का नाम : जैसा राम<br>पति का नाम: विरमा<br>गृह संख्या : 492<br>उम्र : 29 लिंग : पुरुष  | फोटो उपलब्ध | 198 | NAE1832138       | निर्वाचक का नाम : श्रवण कुमार<br>पिता का नाम: वीरमा राम<br>गृह संख्या : 492<br>उम्र : 25 लिंग : पुरुष     | फोटो उपलब्ध |
| 199 | NAE1830728       | निर्वाचक का नाम : पारसा राम<br>पिता का नाम: विरमा राम<br>गृह संख्या : 492<br>उम्र : 21 लिंग : पुरुष                  | फोटो उपलब्ध | 200 | RJ/22/171/033723 | निर्वाचक का नाम : चेणी<br>पति का नाम: अमिया<br>गृह संख्या : 494<br>उम्र : 75 लिंग : महिला      | फोटो उपलब्ध | 201 | RJ/22/171/033279 | निर्वाचक का नाम : जबरा<br>पिता का नाम: अमीया<br>गृह संख्या : 494<br>उम्र : 54 लिंग : पुरुष                | फोटो उपलब्ध |
| 202 | LCN1486752       | निर्वाचक का नाम : दाडमी<br>पति का नाम: जबरा<br>गृह संख्या : 494<br>उम्र : 44 लिंग : महिला                            | फोटो उपलब्ध | 203 | NAE0222315       | निर्वाचक का नाम : लक्ष्मी<br>पति का नाम: घेवाराम<br>गृह संख्या : 494<br>उम्र : 43 लिंग : महिला | फोटो उपलब्ध | 204 | NAE1724079       | निर्वाचक का नाम : अशोक कुमार<br>पिता का नाम: जबराराम<br>गृह संख्या : 494<br>उम्र : 23 लिंग : पुरुष        | फोटो उपलब्ध |
| 205 | NAE1835677       | निर्वाचक का नाम : हस्ता राम<br>पिता का नाम: जबराराम<br>गृह संख्या : 494<br>उम्र : 22 लिंग : पुरुष                    | फोटो उपलब्ध | 206 | NAE2239366       | निर्वाचक का नाम : कंचन<br>पिता का नाम: घेवाराम<br>गृह संख्या : 494<br>उम्र : 19 लिंग : महिला   | फोटो उपलब्ध | 207 | RJ/22/171/034042 | निर्वाचक का नाम : इमू<br>पति का नाम: फन्ता<br>गृह संख्या : 495<br>उम्र : 85 लिंग : महिला                  | फोटो उपलब्ध |
| 208 | RJ/22/171/033280 | निर्वाचक का नाम : जामता<br>पिता का नाम: फन्ता<br>गृह संख्या : 495<br>उम्र : 57 लिंग : पुरुष                          | फोटो उपलब्ध | 209 | RJ/22/171/033724 | निर्वाचक का नाम : सुवटी<br>पति का नाम: जामता<br>गृह संख्या : 495<br>उम्र : 56 लिंग : महिला     | फोटो उपलब्ध | 210 | NAE0719252       | निर्वाचक का नाम : प्रवीण कुमार<br>पिता का नाम: जामताराम<br>गृह संख्या : 495<br>उम्र : 33 लिंग : पुरुष     | फोटो उपलब्ध |

|     |                  |  |             |     |                  |   |             |     |                  |  |             |
|-----|------------------|--|-------------|-----|------------------|---|-------------|-----|------------------|--|-------------|
| 211 | NAE0719260       | निर्वाचक का नाम : भंवरलाल<br>पिता का नाम: फताराम<br>गृह संख्या : 495<br>उम्र : 33 लिंग : पुरुष             | फोटो उपलब्ध | 212 | NAE0719278       | निर्वाचक का नाम : निरमा देवी<br>पति का नाम: भंवरलाल<br>गृह संख्या : 495<br>उम्र : 31 लिंग : महिला       | फोटो उपलब्ध | 213 | NAE1260710       | निर्वाचक का नाम : रेखा देवी<br>पति का नाम: प्रवीन कुमार<br>गृह संख्या : 495<br>उम्र : 29 लिंग : महिला  | फोटो उपलब्ध |
| 214 | NAE1182278       | निर्वाचक का नाम : नरेश कुमार<br>पिता का नाम: जामता राम<br>गृह संख्या : 495<br>उम्र : 27 लिंग : पुरुष       | फोटो उपलब्ध | 215 | NAE2071769       | निर्वाचक का नाम : माधा राम<br>पिता का नाम: उदाराम<br>गृह संख्या : 496<br>उम्र : 59 लिंग : पुरुष         | फोटो उपलब्ध | 216 | RJ/22/171/033282 | निर्वाचक का नाम : चुनी<br>पति का नाम: माधा<br>गृह संख्या : 496<br>उम्र : 57 लिंग : महिला               | फोटो उपलब्ध |
| 217 | NAE0843979       | निर्वाचक का नाम : सुरेश कुमार<br>पिता का नाम: माधाराम<br>गृह संख्या : 496<br>उम्र : 34 लिंग : पुरुष        | फोटो उपलब्ध | 218 | NAE1182211       | निर्वाचक का नाम : इन्द्रा देवी<br>पति का नाम: सुरेश कुमार<br>गृह संख्या : 496<br>उम्र : 33 लिंग : महिला | फोटो उपलब्ध | 219 | NAE1649854       | निर्वाचक का नाम : संगीता कुमारी<br>पिता का नाम: माढा राम<br>गृह संख्या : 496<br>उम्र : 27 लिंग : महिला | फोटो उपलब्ध |
| 220 | RJ/22/171/034110 | निर्वाचक का नाम : भागीरथ<br>पिता का नाम: उदा<br>गृह संख्या : 497<br>उम्र : 70 लिंग : पुरुष                 | फोटो उपलब्ध | 221 | RJ/22/171/033283 | निर्वाचक का नाम : सुवटी<br>पति का नाम: भागीरथ<br>गृह संख्या : 497<br>उम्र : 69 लिंग : महिला             | फोटो उपलब्ध | 222 | NAE1649771       | निर्वाचक का नाम : सरला कुमारी<br>पिता का नाम: गणपत राम<br>गृह संख्या : 497<br>उम्र : 24 लिंग : महिला   | फोटो उपलब्ध |
| 223 | NAE1649813       | निर्वाचक का नाम : बिशोई कमला कुमारी<br>पिता का नाम: गणपत राम<br>गृह संख्या : 497<br>उम्र : 23 लिंग : महिला | फोटो उपलब्ध | 224 | RJ/22/171/033284 | निर्वाचक का नाम : प्रतापा<br>पिता का नाम: नरसी<br>गृह संख्या : 498<br>उम्र : 80 लिंग : पुरुष            | फोटो उपलब्ध | 225 | LCN1224930       | निर्वाचक का नाम : राणाराम<br>पिता का नाम: प्रतापा राम<br>गृह संख्या : 498<br>उम्र : 47 लिंग : पुरुष    | फोटो उपलब्ध |
| 226 | LCN1224906       | निर्वाचक का नाम : केली देवी<br>पति का नाम: राणाराम<br>गृह संख्या : 498<br>उम्र : 45 लिंग : महिला           | फोटो उपलब्ध | 227 | LCN1346931       | निर्वाचक का नाम : समेरा<br>पिता का नाम: प्रतापा<br>गृह संख्या : 498<br>उम्र : 42 लिंग : पुरुष           | फोटो उपलब्ध | 228 | NAE0202887       | निर्वाचक का नाम : पेखी<br>पति का नाम: समेरा<br>गृह संख्या : 498<br>उम्र : 40 लिंग : महिला              | फोटो उपलब्ध |
| 229 | NAE1649706       | निर्वाचक का नाम : रड्मा राम<br>पिता का नाम: राणा राम<br>गृह संख्या : 498<br>उम्र : 25 लिंग : पुरुष         | फोटो उपलब्ध | 230 | NAE1943505       | निर्वाचक का नाम : ओमप्रकाश<br>पिता का नाम: राणा राम<br>गृह संख्या : 498<br>उम्र : 23 लिंग : पुरुष       | फोटो उपलब्ध | 231 | RJ/22/171/033287 | निर्वाचक का नाम : चतरा<br>पिता का नाम: नरसी<br>गृह संख्या : 499<br>उम्र : 68 लिंग : पुरुष              | फोटो उपलब्ध |
| 232 | RJ/22/171/033288 | निर्वाचक का नाम : सीता<br>पति का नाम: चतरा<br>गृह संख्या : 499<br>उम्र : 67 लिंग : महिला                   | फोटो उपलब्ध | 233 | LCN1224914       | निर्वाचक का नाम : हडमता राम<br>पिता का नाम: चतरा राम<br>गृह संख्या : 499<br>उम्र : 45 लिंग : पुरुष      | फोटो उपलब्ध | 234 | LCN1486778       | निर्वाचक का नाम : देशू<br>पति का नाम: हडमता<br>गृह संख्या : 499<br>उम्र : 44 लिंग : महिला              | फोटो उपलब्ध |
| 235 | LCN1346949       | निर्वाचक का नाम : आदाराम<br>पिता का नाम: चतरा<br>गृह संख्या : 499<br>उम्र : 41 लिंग : पुरुष                | फोटो उपलब्ध | 236 | NAE0045252       | निर्वाचक का नाम : मंजू देवी<br>पति का नाम: आदाराम<br>गृह संख्या : 499<br>उम्र : 41 लिंग : महिला         | फोटो उपलब्ध | 237 | NAE1649722       | निर्वाचक का नाम : मुकेश कुमार<br>पिता का नाम: हडमता राम<br>गृह संख्या : 499<br>उम्र : 23 लिंग : पुरुष  | फोटो उपलब्ध |
| 238 | NAE1993831       | निर्वाचक का नाम : महेंद्र कुमार<br>पिता का नाम: आदा राम<br>गृह संख्या : 499<br>उम्र : 22 लिंग : पुरुष      | फोटो उपलब्ध | 239 | RJ/22/171/033289 | निर्वाचक का नाम : तेजा<br>पिता का नाम: नरसी<br>गृह संख्या : 500<br>उम्र : 65 लिंग : पुरुष               | फोटो उपलब्ध | 240 | RJ/22/171/033290 | निर्वाचक का नाम : कसूवी<br>पति का नाम: तेजा<br>गृह संख्या : 500<br>उम्र : 64 लिंग : महिला              | फोटो उपलब्ध |

|     |                  |  |             |     |                  |  |             |     |                  |  |             |
|-----|------------------|--|-------------|-----|------------------|--|-------------|-----|------------------|--|-------------|
| 241 | NAE0202895       | निर्वाचक का नाम : केली<br>पति का नाम: अशोक कुमार<br>गृह संख्या : 500<br>उम्र : 45 लिंग : महिला         | फोटो उपलब्ध | 242 | LCN1346956       | निर्वाचक का नाम : अशोक कुमार<br>पिता का नाम: तेजा<br>गृह संख्या : 500<br>उम्र : 44 लिंग : पुरुष          | फोटो उपलब्ध | 243 | LCN1486786       | निर्वाचक का नाम : सुजानाराम<br>पिता का नाम: तेजा<br>गृह संख्या : 500<br>उम्र : 40 लिंग : पुरुष       | फोटो उपलब्ध |
| 244 | NAE0844217       | निर्वाचक का नाम : चंद्रा देवी<br>पति का नाम: सुजानाराम<br>गृह संख्या : 500<br>उम्र : 33 लिंग : महिला   | फोटो उपलब्ध | 245 | NAE2085579       | निर्वाचक का नाम : नर्मदा कुमारी<br>पिता का नाम: अशोक कुमार<br>गृह संख्या : 500<br>उम्र : 20 लिंग : महिला | फोटो उपलब्ध | 246 | RJ/22/171/033292 | निर्वाचक का नाम : मरेमा<br>पति का नाम: सवा<br>गृह संख्या : 501<br>उम्र : 86 लिंग : महिला             | फोटो उपलब्ध |
| 247 | RJ/22/171/033293 | निर्वाचक का नाम : गमना<br>पिता का नाम: सवा<br>गृह संख्या : 501<br>उम्र : 57 लिंग : पुरुष               | फोटो उपलब्ध | 248 | NAE0222331       | निर्वाचक का नाम : रेखी<br>पति का नाम: गमना<br>गृह संख्या : 501<br>उम्र : 55 लिंग : महिला                 | फोटो उपलब्ध | 249 | RJ/22/171/033295 | निर्वाचक का नाम : हरचंद<br>पिता का नाम: सवा<br>गृह संख्या : 501<br>उम्र : 54 लिंग : पुरुष            | फोटो उपलब्ध |
| 250 | LCN1486794       | निर्वाचक का नाम : सुकी<br>पति का नाम: हरचन्द<br>गृह संख्या : 501<br>उम्र : 43 लिंग : महिला             | फोटो उपलब्ध | 251 | LCN1486802       | निर्वाचक का नाम : रमेश<br>पिता का नाम: सवा<br>गृह संख्या : 501<br>उम्र : 43 लिंग : पुरुष                 | फोटो उपलब्ध | 252 | NAE0203422       | निर्वाचक का नाम : राणा<br>पिता का नाम: सवा<br>गृह संख्या : 501<br>उम्र : 39 लिंग : पुरुष             | फोटो उपलब्ध |
| 253 | NAE0203448       | निर्वाचक का नाम : पार्वती<br>पति का नाम: राणा<br>गृह संख्या : 501<br>उम्र : 38 लिंग : महिला            | फोटो उपलब्ध | 254 | NAE0203430       | निर्वाचक का नाम : पवनी<br>पति का नाम: रमेश<br>गृह संख्या : 501<br>उम्र : 38 लिंग : महिला                 | फोटो उपलब्ध | 255 | NAE1720416       | निर्वाचक का नाम : केली देवी<br>पति का नाम: निबा राम<br>गृह संख्या : 501<br>उम्र : 30 लिंग : महिला    | फोटो उपलब्ध |
| 256 | NAE1182088       | निर्वाचक का नाम : निम्बाराम<br>पिता का नाम: गमना राम<br>गृह संख्या : 501<br>उम्र : 29 लिंग : पुरुष     | फोटो उपलब्ध | 257 | NAE1538628       | निर्वाचक का नाम : झाला राम<br>पिता का नाम: हरचन्द राम<br>गृह संख्या : 501<br>उम्र : 26 लिंग : पुरुष      | फोटो उपलब्ध | 258 | NAE1745769       | निर्वाचक का नाम : नैना राम<br>पिता का नाम: गमनाराम<br>गृह संख्या : 501<br>उम्र : 26 लिंग : पुरुष     | फोटो उपलब्ध |
| 259 | RJ/22/171/033296 | निर्वाचक का नाम : श्रीकमा<br>पिता का नाम: रगा<br>गृह संख्या : 502<br>उम्र : 74 लिंग : पुरुष            | फोटो उपलब्ध | 260 | RJ/22/171/033297 | निर्वाचक का नाम : सुवटी<br>पति का नाम: श्रीकमा<br>गृह संख्या : 502<br>उम्र : 64 लिंग : महिला             | फोटो उपलब्ध | 261 | NAE0523431       | निर्वाचक का नाम : कमला देवी<br>पति का नाम: हडमताराम<br>गृह संख्या : 502<br>उम्र : 32 लिंग : महिला    | फोटो उपलब्ध |
| 262 | NAE0523449       | निर्वाचक का नाम : श्रवण कुमार<br>पिता का नाम: त्रिकमाराम<br>गृह संख्या : 502<br>उम्र : 32 लिंग : पुरुष | फोटो उपलब्ध | 263 | NAE1144930       | निर्वाचक का नाम : भीमाराम<br>पिता का नाम: त्रिकमाराम<br>गृह संख्या : 502<br>उम्र : 30 लिंग : पुरुष       | फोटो उपलब्ध | 264 | NAE1260728       | निर्वाचक का नाम : पुनी देवी<br>पति का नाम: श्रवण कुमार<br>गृह संख्या : 502<br>उम्र : 30 लिंग : महिला | फोटो उपलब्ध |
| 265 | RJ/22/171/033302 | निर्वाचक का नाम : बुधा<br>पिता का नाम: फुला<br>गृह संख्या : 504<br>उम्र : 85 लिंग : पुरुष              | फोटो उपलब्ध | 266 | RJ/22/171/033304 | निर्वाचक का नाम : रमेश<br>पिता का नाम: बुधा<br>गृह संख्या : 504<br>उम्र : 57 लिंग : पुरुष                | फोटो उपलब्ध | 267 | RJ/22/171/033305 | निर्वाचक का नाम : मंजू<br>पति का नाम: रमेश<br>गृह संख्या : 504<br>उम्र : 56 लिंग : महिला             | फोटो उपलब्ध |
| 268 | LCN1346964       | निर्वाचक का नाम : रेवा<br>पिता का नाम: बधा<br>गृह संख्या : 504<br>उम्र : 42 लिंग : पुरुष               | फोटो उपलब्ध | 269 | LCN1582063       | निर्वाचक का नाम : केली देवी<br>पति का नाम: रेवाराम<br>गृह संख्या : 504<br>उम्र : 40 लिंग : महिला         | फोटो उपलब्ध | 270 | NAE1094358       | निर्वाचक का नाम : हरीराम<br>पिता का नाम: रमेश कुमार<br>गृह संख्या : 504<br>उम्र : 30 लिंग : पुरुष    | फोटो उपलब्ध |

|     |                  |   |             |     |                  |   |             |     |                  |  |             |
|-----|------------------|---|-------------|-----|------------------|---|-------------|-----|------------------|--|-------------|
| 271 | NAE1350693       | निर्वाचक का नाम : प्रवीण कुमार<br>पिता का नाम: रमेश कुमार<br>गृह संख्या : 504<br>उम्र : 27 लिंग : पुरुष | फोटो उपलब्ध | 272 | NAE2134252       | निर्वाचक का नाम : शीला कुमारी<br>पिता का नाम: रेवा राम<br>गृह संख्या : 504<br>उम्र : 20 लिंग : महिला  | फोटो उपलब्ध | 273 | NAE2215606       | निर्वाचक का नाम : दिलीप कुमार<br>पिता का नाम: रेवा राम<br>गृह संख्या : 504<br>उम्र : 19 लिंग : पुरुष | फोटो उपलब्ध |
| 274 | RJ/22/171/033306 | निर्वाचक का नाम : जमना<br>पति का नाम: बाबु<br>गृह संख्या : 505<br>उम्र : 70 लिंग : महिला                | फोटो उपलब्ध | 275 | NAE0202846       | निर्वाचक का नाम : मंजु<br>पति का नाम: देवाराम<br>गृह संख्या : 505<br>उम्र : 43 लिंग : महिला           | फोटो उपलब्ध | 276 | LCN1540012       | निर्वाचक का नाम : देवाराम<br>पिता का नाम: बाबूराम<br>गृह संख्या : 505<br>उम्र : 40 लिंग : पुरुष      | फोटो उपलब्ध |
| 277 | NAE2064210       | निर्वाचक का नाम : हरचंद<br>पिता का नाम: केवाजी<br>गृह संख्या : 506<br>उम्र : 61 लिंग : पुरुष            | फोटो उपलब्ध | 278 | RJ/22/171/033308 | निर्वाचक का नाम : चुनी<br>पति का नाम: हरचंद<br>गृह संख्या : 506<br>उम्र : 56 लिंग : महिला             | फोटो उपलब्ध | 279 | RJ/22/171/033309 | निर्वाचक का नाम : पदमा<br>पिता का नाम: केवा<br>गृह संख्या : 506<br>उम्र : 54 लिंग : पुरुष            | फोटो उपलब्ध |
| 280 | LCN1346972       | निर्वाचक का नाम : नाजू<br>पति का नाम: पदमा<br>गृह संख्या : 506<br>उम्र : 52 लिंग : महिला                | फोटो उपलब्ध | 281 | NAE0844316       | निर्वाचक का नाम : मीरा देवी<br>पति का नाम: सोनाराम<br>गृह संख्या : 506<br>उम्र : 31 लिंग : महिला      | फोटो उपलब्ध | 282 | NAE0844159       | निर्वाचक का नाम : सोनाराम<br>पिता का नाम: हरचंदराम<br>गृह संख्या : 506<br>उम्र : 31 लिंग : पुरुष     | फोटो उपलब्ध |
| 283 | NAE2016459       | निर्वाचक का नाम : सोरम कुमारी<br>पति का नाम: अरजन<br>गृह संख्या : 506<br>उम्र : 29 लिंग : महिला         | फोटो उपलब्ध | 284 | NAE1182351       | निर्वाचक का नाम : सुरेश कुमार<br>पिता का नाम: हरचंद राम<br>गृह संख्या : 506<br>उम्र : 27 लिंग : पुरुष | फोटो उपलब्ध | 285 | NAE1182419       | निर्वाचक का नाम : शेराराम<br>पिता का नाम: पदमाराम<br>गृह संख्या : 506<br>उम्र : 27 लिंग : पुरुष      | फोटो उपलब्ध |
| 286 | NAE1350743       | निर्वाचक का नाम : अरजन<br>पिता का नाम: हरचंद राम<br>गृह संख्या : 506<br>उम्र : 27 लिंग : पुरुष          | फोटो उपलब्ध | 287 | NAE1538453       | निर्वाचक का नाम : दिनेश कुमार<br>पिता का नाम: पदमा राम<br>गृह संख्या : 506<br>उम्र : 25 लिंग : पुरुष  | फोटो उपलब्ध | 288 | NAE1824929       | निर्वाचक का नाम : देशु देवी<br>पति का नाम: शेराराम<br>गृह संख्या : 506<br>उम्र : 25 लिंग : महिला     | फोटो उपलब्ध |
| 289 | NAE1650522       | निर्वाचक का नाम : कमलेश कुमार<br>पिता का नाम: पदमाराम<br>गृह संख्या : 506<br>उम्र : 24 लिंग : पुरुष     | फोटो उपलब्ध | 290 | RJ/22/171/033311 | निर्वाचक का नाम : झमू<br>पति का नाम: रतना<br>गृह संख्या : 507<br>उम्र : 59 लिंग : महिला               | फोटो उपलब्ध | 291 | NAE0222463       | निर्वाचक का नाम : कान्ति<br>पिता का नाम: रतना<br>गृह संख्या : 507<br>उम्र : 37 लिंग : पुरुष          | फोटो उपलब्ध |
| 292 | NAE0933796       | निर्वाचक का नाम : गोरधन राम<br>पिता का नाम: रतनाराम<br>गृह संख्या : 507<br>उम्र : 37 लिंग : पुरुष       | फोटो उपलब्ध | 293 | NAE0933804       | निर्वाचक का नाम : मणी देवी<br>पति का नाम: गोरधनराम<br>गृह संख्या : 507<br>उम्र : 34 लिंग : महिला      | फोटो उपलब्ध | 294 | NAE0844167       | निर्वाचक का नाम : संजू देवी<br>पति का नाम: कांतिलाल<br>गृह संख्या : 507<br>उम्र : 32 लिंग : महिला    | फोटो उपलब्ध |
| 295 | RJ/22/171/033313 | निर्वाचक का नाम : हुआ<br>पति का नाम: मसराराम<br>गृह संख्या : 508<br>उम्र : 58 लिंग : महिला              | फोटो उपलब्ध | 296 | LCN1927888       | निर्वाचक का नाम : ठाकरीराम<br>पिता का नाम: मसराराम<br>गृह संख्या : 508<br>उम्र : 40 लिंग : पुरुष      | फोटो उपलब्ध | 297 | NAE0666453       | निर्वाचक का नाम : राणाराम<br>पिता का नाम: मसराराम<br>गृह संख्या : 508<br>उम्र : 33 लिंग : पुरुष      | फोटो उपलब्ध |
| 298 | NAE0666461       | निर्वाचक का नाम : बीबा देवी<br>पति का नाम: ठाकरीराम<br>गृह संख्या : 508<br>उम्र : 33 लिंग : महिला       | फोटो उपलब्ध | 299 | NAE0844258       | निर्वाचक का नाम : उषा देवी<br>पति का नाम: राणाराम<br>गृह संख्या : 508<br>उम्र : 32 लिंग : महिला       | फोटो उपलब्ध | 300 | RJ/22/171/033314 | निर्वाचक का नाम : नानजी<br>पिता का नाम: केवा<br>गृह संख्या : 509<br>उम्र : 57 लिंग : पुरुष           | फोटो उपलब्ध |

|     |                  |  |             |     |                  |  |             |     |                  |  |             |
|-----|------------------|--|-------------|-----|------------------|--|-------------|-----|------------------|--|-------------|
| 301 | LCN1655349       | निर्वाचक का नाम : भंवर<br>पिता का नाम: नानजी<br>गृह संख्या : 509<br>उम्र : 38 लिंग : पुरुष                 | फोटो उपलब्ध | 302 | NAE0844175       | निर्वाचक का नाम : केली देवी<br>पिता का नाम: भंवराराम<br>गृह संख्या : 509<br>उम्र : 33 लिंग : महिला       | फोटो उपलब्ध | 303 | NAE0844282       | निर्वाचक का नाम : हडमताराम<br>पिता का नाम: नानजीराम<br>गृह संख्या : 509<br>उम्र : 31 लिंग : पुरुष        | फोटो उपलब्ध |
| 304 | NAE1182427       | निर्वाचक का नाम : अशोक कुमार<br>पिता का नाम: नानजीराम<br>गृह संख्या : 509<br>उम्र : 28 लिंग : पुरुष        | फोटो उपलब्ध | 305 | NAE1538669       | निर्वाचक का नाम : गीगी देवी<br>पिता का नाम: हडमता राम<br>गृह संख्या : 509<br>उम्र : 28 लिंग : महिला      | फोटो उपलब्ध | 306 | NAE1895705       | निर्वाचक का नाम : कमला कुमारी<br>पिता का नाम: अशोक कुमार<br>गृह संख्या : 509<br>उम्र : 26 लिंग : महिला   | फोटो उपलब्ध |
| 307 | RJ/22/171/033317 | निर्वाचक का नाम : कांकु<br>पिता का नाम: हरखा<br>गृह संख्या : 510<br>उम्र : 75 लिंग : महिला                 | फोटो उपलब्ध | 308 | RJ/22/171/033319 | निर्वाचक का नाम : वीरमा<br>पिता का नाम: परबता<br>गृह संख्या : 510<br>उम्र : 63 लिंग : पुरुष              | फोटो उपलब्ध | 309 | RJ/22/171/033320 | निर्वाचक का नाम : चुआ<br>पिता का नाम: वीरमा<br>गृह संख्या : 510<br>उम्र : 61 लिंग : महिला                | फोटो उपलब्ध |
| 310 | NAE2122901       | निर्वाचक का नाम : सांवला<br>पिता का नाम: हरखा<br>गृह संख्या : 510<br>उम्र : 54 लिंग : पुरुष                | फोटो उपलब्ध | 311 | NAE2122919       | निर्वाचक का नाम : सुआ देवी<br>पिता का नाम: सावलाराम<br>गृह संख्या : 510<br>उम्र : 47 लिंग : महिला        | फोटो उपलब्ध | 312 | RJ/22/171/034064 | निर्वाचक का नाम : नाराणा<br>पिता का नाम: हरकाराम<br>गृह संख्या : 510<br>उम्र : 46 लिंग : पुरुष           | फोटो उपलब्ध |
| 313 | LCN1346980       | निर्वाचक का नाम : सीता<br>पिता का नाम: नारणा<br>गृह संख्या : 510<br>उम्र : 42 लिंग : महिला                 | फोटो उपलब्ध | 314 | NAE0481952       | निर्वाचक का नाम : हिमताराम<br>पिता का नाम: हरकाराम<br>गृह संख्या : 510<br>उम्र : 40 लिंग : पुरुष         | फोटो उपलब्ध | 315 | NAE0481960       | निर्वाचक का नाम : कंकू देवी<br>पिता का नाम: हिमताराम<br>गृह संख्या : 510<br>उम्र : 37 लिंग : महिला       | फोटो उपलब्ध |
| 316 | NAE0844373       | निर्वाचक का नाम : दिनेश कुमार<br>पिता का नाम: हरखाराम<br>गृह संख्या : 510<br>उम्र : 31 लिंग : पुरुष        | फोटो उपलब्ध | 317 | NAE1144864       | निर्वाचक का नाम : मुकेश कुमार<br>पिता का नाम: सावलाराम<br>गृह संख्या : 510<br>उम्र : 28 लिंग : पुरुष     | फोटो उपलब्ध | 318 | NAE1639145       | निर्वाचक का नाम : महेंद्र कुमार<br>पिता का नाम: सांवला राम<br>गृह संख्या : 510<br>उम्र : 26 लिंग : पुरुष | फोटो उपलब्ध |
| 319 | NAE2162584       | निर्वाचक का नाम : निरमा कुमारी<br>पिता का नाम: महेंद्र कुमार<br>गृह संख्या : 510<br>उम्र : 24 लिंग : महिला | फोटो उपलब्ध | 320 | NAE2176543       | निर्वाचक का नाम : शारदा कुमारी<br>पिता का नाम: मुकेश कुमार<br>गृह संख्या : 510<br>उम्र : 24 लिंग : महिला | फोटो उपलब्ध | 321 | NAE1650456       | निर्वाचक का नाम : इंद्रा कुमारी<br>पिता का नाम: विरमा राम<br>गृह संख्या : 510<br>उम्र : 23 लिंग : महिला  | फोटो उपलब्ध |
| 322 | NAE2122596       | निर्वाचक का नाम : करिश्मा कुमारी<br>पिता का नाम: नारणा राम<br>गृह संख्या : 510<br>उम्र : 22 लिंग : महिला   | फोटो उपलब्ध | 323 | NAE2094696       | निर्वाचक का नाम : दिलीप कुमार<br>पिता का नाम: नारणा राम<br>गृह संख्या : 510<br>उम्र : 21 लिंग : पुरुष    | फोटो उपलब्ध | 324 | RJ/22/171/033323 | निर्वाचक का नाम : सुरज<br>पिता का नाम: प्रभु<br>गृह संख्या : 511<br>उम्र : 70 लिंग : महिला               | फोटो उपलब्ध |
| 325 | NAE0666412       | निर्वाचक का नाम : कासु देवी<br>पिता का नाम: सताराम<br>गृह संख्या : 511<br>उम्र : 33 लिंग : महिला           | फोटो उपलब्ध | 326 | NAE0666404       | निर्वाचक का नाम : सताराम<br>पिता का नाम: प्रभूराम<br>गृह संख्या : 511<br>उम्र : 32 लिंग : पुरुष          | फोटो उपलब्ध | 327 | NAE1729789       | निर्वाचक का नाम : गीता देवी<br>पिता का नाम: भगवाना राम<br>गृह संख्या : 511<br>उम्र : 28 लिंग : महिला     | फोटो उपलब्ध |
| 328 | NAE1843473       | निर्वाचक का नाम : रुडा राम<br>पिता का नाम: प्रभू राम<br>गृह संख्या : 511<br>उम्र : 26 लिंग : पुरुष         | फोटो उपलब्ध | 329 | RJ/22/171/033325 | निर्वाचक का नाम : हेजा<br>पिता का नाम: जैसा<br>गृह संख्या : 512<br>उम्र : 75 लिंग : महिला                | फोटो उपलब्ध | 330 | RJ/22/171/033326 | निर्वाचक का नाम : भंवर<br>पिता का नाम: जैसा<br>गृह संख्या : 512<br>उम्र : 54 लिंग : पुरुष                | फोटो उपलब्ध |

|     |                  |   |             |     |                  |  |             |     |                  |   |             |
|-----|------------------|---|-------------|-----|------------------|--|-------------|-----|------------------|---|-------------|
| 331 | LCN1581891       | निर्वाचक का नाम : मंगला<br>पिता का नाम: जैसा<br>गृह संख्या : 512<br>उम्र : 44 लिंग : पुरुष                    | फोटो उपलब्ध | 332 | NAE0688047       | निर्वाचक का नाम : मोहन<br>पति का नाम: तेजा<br>गृह संख्या : 512<br>उम्र : 43 लिंग : महिला                 | फोटो उपलब्ध | 333 | LCN1581909       | निर्वाचक का नाम : पंखू<br>पति का नाम: मंगला<br>गृह संख्या : 512<br>उम्र : 42 लिंग : महिला             | फोटो उपलब्ध |
| 334 | NAE0045484       | निर्वाचक का नाम : तेजाराम<br>पिता का नाम: जैसा<br>गृह संख्या : 512<br>उम्र : 39 लिंग : पुरुष                  | फोटो उपलब्ध | 335 | NAE1631696       | निर्वाचक का नाम : रमकू<br>पति का नाम: भमरा<br>गृह संख्या : 512<br>उम्र : 37 लिंग : महिला                 | फोटो उपलब्ध | 336 | NAE1350776       | निर्वाचक का नाम : गौतम कुमार<br>पिता का नाम: भवरा राम<br>गृह संख्या : 512<br>उम्र : 26 लिंग : पुरुष   | फोटो उपलब्ध |
| 337 | NAE2122612       | निर्वाचक का नाम : सुरेश कुमार<br>पिता का नाम: भंवरा राम पुरोहित<br>गृह संख्या : 512<br>उम्र : 25 लिंग : पुरुष | फोटो उपलब्ध | 338 | NAE2239358       | निर्वाचक का नाम : ईश्वर कुमार<br>पिता का नाम: मंगला राम<br>गृह संख्या : 512<br>उम्र : 19 लिंग : पुरुष    | फोटो उपलब्ध | 339 | RJ/22/171/033327 | निर्वाचक का नाम : रिडमल<br>पिता का नाम: प्रतापा<br>गृह संख्या : 513<br>उम्र : 59 लिंग : पुरुष         | फोटो उपलब्ध |
| 340 | RJ/22/171/033328 | निर्वाचक का नाम : सुगनी<br>पति का नाम: रिडमल<br>गृह संख्या : 513<br>उम्र : 58 लिंग : महिला                    | फोटो उपलब्ध | 341 | NAE1800499       | निर्वाचक का नाम : कविता पुरोहित<br>पति का नाम: उत्तम कुमार<br>गृह संख्या : 513<br>उम्र : 30 लिंग : महिला | फोटो उपलब्ध | 342 | NAE1350891       | निर्वाचक का नाम : उत्तम कुमार<br>पिता का नाम: रिडमल राम<br>गृह संख्या : 513<br>उम्र : 27 लिंग : पुरुष | फोटो उपलब्ध |
| 343 | NAE1872282       | निर्वाचक का नाम : सुरेश कुमार<br>पिता का नाम: रिडमल राम<br>गृह संख्या : 513<br>उम्र : 24 लिंग : पुरुष         | फोटो उपलब्ध | 344 | RJ/22/171/034061 | निर्वाचक का नाम : मोहबता राम<br>पिता का नाम: प्रतापा<br>गृह संख्या : 514<br>उम्र : 65 लिंग : पुरुष       | फोटो उपलब्ध | 345 | RJ/22/171/033329 | निर्वाचक का नाम : पाबु<br>पति का नाम: मोहबताराम<br>गृह संख्या : 514<br>उम्र : 64 लिंग : महिला         | फोटो उपलब्ध |
| 346 | LCN1581917       | निर्वाचक का नाम : कांतीलाल<br>पिता का नाम: मोहबताराम<br>गृह संख्या : 514<br>उम्र : 41 लिंग : पुरुष            | फोटो उपलब्ध | 347 | NAE0045492       | निर्वाचक का नाम : प्यारीदेवी<br>पति का नाम: कांतीलाल<br>गृह संख्या : 514<br>उम्र : 37 लिंग : महिला       | फोटो उपलब्ध | 348 | NAE0481887       | निर्वाचक का नाम : हडमताराम<br>पिता का नाम: मोहबताराम<br>गृह संख्या : 514<br>उम्र : 37 लिंग : पुरुष    | फोटो उपलब्ध |
| 349 | NAE0481812       | निर्वाचक का नाम : सुकी देवी<br>पति का नाम: हडमताराम<br>गृह संख्या : 514<br>उम्र : 32 लिंग : महिला             | फोटो उपलब्ध | 350 | RJ/22/171/033332 | निर्वाचक का नाम : बलवन्ता<br>पिता का नाम: दीपा<br>गृह संख्या : 515<br>उम्र : 70 लिंग : पुरुष             | फोटो उपलब्ध | 351 | RJ/22/171/033333 | निर्वाचक का नाम : सणगी<br>पति का नाम: बलवन्ता<br>गृह संख्या : 515<br>उम्र : 69 लिंग : महिला           | फोटो उपलब्ध |
| 352 | RJ/22/171/034055 | निर्वाचक का नाम : बाबू<br>पिता का नाम: दीपा<br>गृह संख्या : 515<br>उम्र : 65 लिंग : पुरुष                     | फोटो उपलब्ध | 353 | RJ/22/171/033334 | निर्वाचक का नाम : मणी<br>पति का नाम: बाबू<br>गृह संख्या : 515<br>उम्र : 64 लिंग : महिला                  | फोटो उपलब्ध | 354 | RJ/22/171/033335 | निर्वाचक का नाम : सरदारा<br>पिता का नाम: दीपा<br>गृह संख्या : 515<br>उम्र : 57 लिंग : पुरुष           | फोटो उपलब्ध |
| 355 | RJ/22/171/033336 | निर्वाचक का नाम : पाबु<br>पति का नाम: सरदारा<br>गृह संख्या : 515<br>उम्र : 56 लिंग : महिला                    | फोटो उपलब्ध | 356 | LCN1346998       | निर्वाचक का नाम : सांवलाराम<br>पिता का नाम: बलवता<br>गृह संख्या : 515<br>उम्र : 43 लिंग : पुरुष          | फोटो उपलब्ध | 357 | LCN1581925       | निर्वाचक का नाम : रमकू<br>पति का नाम: सांवला<br>गृह संख्या : 515<br>उम्र : 42 लिंग : महिला            | फोटो उपलब्ध |
| 358 | NAE0482406       | निर्वाचक का नाम : सुमेराराम<br>पिता का नाम: बलवन्ताराम<br>गृह संख्या : 515<br>उम्र : 34 लिंग : पुरुष          | फोटो उपलब्ध | 359 | NAE0665687       | निर्वाचक का नाम : श्रवण कुमार<br>पिता का नाम: बाबूराम<br>गृह संख्या : 515<br>उम्र : 34 लिंग : पुरुष      | फोटो उपलब्ध | 360 | NAE0665695       | निर्वाचक का नाम : दरिया देवी<br>पति का नाम: श्रवण कुमार<br>गृह संख्या : 515<br>उम्र : 33 लिंग : महिला | फोटो उपलब्ध |

|     |                  |  |             |     |                  |   |             |     |                  |  |             |
|-----|------------------|--|-------------|-----|------------------|---|-------------|-----|------------------|--|-------------|
| 361 | NAE0719427       | निर्वाचक का नाम : फैंसी देवी<br>पति का नाम: समेराराम<br>गृह संख्या : 515<br>उम्र : 31 लिंग : महिला   | फोटो उपलब्ध | 362 | NAE0933747       | निर्वाचक का नाम : पहाडराम<br>पिता का नाम: बाबूराम<br>गृह संख्या : 515<br>उम्र : 31 लिंग : पुरुष         | फोटो उपलब्ध | 363 | NAE1871789       | निर्वाचक का नाम : सुरेश कुमार<br>पिता का नाम: बाबू राम<br>गृह संख्या : 515<br>उम्र : 24 लिंग : पुरुष | फोटो उपलब्ध |
| 364 | RJ/22/171/033337 | निर्वाचक का नाम : सारदा<br>पति का नाम: मसरा<br>गृह संख्या : 516<br>उम्र : 66 लिंग : महिला            | फोटो उपलब्ध | 365 | RJ/22/171/033726 | निर्वाचक का नाम : जामता<br>पिता का नाम: मालाराम<br>गृह संख्या : 516<br>उम्र : 56 लिंग : पुरुष           | फोटो उपलब्ध | 366 | RJ/22/171/033338 | निर्वाचक का नाम : पारू<br>पति का नाम: जामता<br>गृह संख्या : 516<br>उम्र : 55 लिंग : महिला            | फोटो उपलब्ध |
| 367 | LCN1582162       | निर्वाचक का नाम : मांगाराम<br>पिता का नाम: मसराराम<br>गृह संख्या : 516<br>उम्र : 39 लिंग : पुरुष     | फोटो उपलब्ध | 368 | NAE0844241       | निर्वाचक का नाम : मदनलाल<br>पिता का नाम: मसराराम<br>गृह संख्या : 516<br>उम्र : 33 लिंग : पुरुष          | फोटो उपलब्ध | 369 | NAE0844225       | निर्वाचक का नाम : अंतरी देवी<br>पति का नाम: मांगाराम<br>गृह संख्या : 516<br>उम्र : 33 लिंग : महिला   | फोटो उपलब्ध |
| 370 | NAE1144856       | निर्वाचक का नाम : मंगलाराम<br>पिता का नाम: मसराराम<br>गृह संख्या : 516<br>उम्र : 32 लिंग : पुरुष     | फोटो उपलब्ध | 371 | NAE1752245       | निर्वाचक का नाम : संगीता देवी<br>पति का नाम: मंगला राम<br>गृह संख्या : 516<br>उम्र : 32 लिंग : महिला    | फोटो उपलब्ध | 372 | NAE0844233       | निर्वाचक का नाम : हीरा देवी<br>पति का नाम: मदनलाल<br>गृह संख्या : 516<br>उम्र : 31 लिंग : महिला      | फोटो उपलब्ध |
| 373 | NAE1260736       | निर्वाचक का नाम : भरत कुमार<br>पिता का नाम: जामताराम<br>गृह संख्या : 516<br>उम्र : 30 लिंग : पुरुष   | फोटो उपलब्ध | 374 | NAE1722578       | निर्वाचक का नाम : प्रकाश कुमार<br>पिता का नाम: जामाता राम<br>गृह संख्या : 516<br>उम्र : 29 लिंग : पुरुष | फोटो उपलब्ध | 375 | NAE1722685       | निर्वाचक का नाम : जदीया देवी<br>पति का नाम: भरत कुमार<br>गृह संख्या : 516<br>उम्र : 29 लिंग : महिला  | फोटो उपलब्ध |
| 376 | RJ/22/171/034088 | निर्वाचक का नाम : शान्ता देवी<br>पति का नाम: राणा<br>गृह संख्या : 517<br>उम्र : 67 लिंग : महिला      | फोटो उपलब्ध | 377 | RJ/22/171/033727 | निर्वाचक का नाम : करसन<br>पिता का नाम: राणा<br>गृह संख्या : 517<br>उम्र : 52 लिंग : पुरुष               | फोटो उपलब्ध | 378 | LCN1654540       | निर्वाचक का नाम : अम्बाराम<br>पिता का नाम: राणा<br>गृह संख्या : 517<br>उम्र : 40 लिंग : पुरुष        | फोटो उपलब्ध |
| 379 | LCN1654375       | निर्वाचक का नाम : ईदा<br>पति का नाम: अम्बाराम<br>गृह संख्या : 517<br>उम्र : 39 लिंग : महिला          | फोटो उपलब्ध | 380 | NAE1422252       | निर्वाचक का नाम : जोशना देवी<br>पति का नाम: रतना राम<br>गृह संख्या : 517<br>उम्र : 31 लिंग : महिला      | फोटो उपलब्ध | 381 | NAE1422286       | निर्वाचक का नाम : रतना राम<br>पिता का नाम: अर्जुन राम<br>गृह संख्या : 517<br>उम्र : 31 लिंग : पुरुष  | फोटो उपलब्ध |
| 382 | RJ/22/171/033342 | निर्वाचक का नाम : जमना<br>पति का नाम: काला<br>गृह संख्या : 518<br>उम्र : 69 लिंग : महिला             | फोटो उपलब्ध | 383 | RJ/22/171/033728 | निर्वाचक का नाम : नीबा<br>पिता का नाम: चतरा<br>गृह संख्या : 518<br>उम्र : 60 लिंग : पुरुष               | फोटो उपलब्ध | 384 | RJ/22/171/034089 | निर्वाचक का नाम : नावी देवी<br>पति का नाम: नीबा<br>गृह संख्या : 518<br>उम्र : 59 लिंग : महिला        | फोटो उपलब्ध |
| 385 | NAE0481580       | निर्वाचक का नाम : गोमती देवी<br>पति का नाम: केराराम<br>गृह संख्या : 518<br>उम्र : 34 लिंग : महिला    | फोटो उपलब्ध | 386 | NAE0481622       | निर्वाचक का नाम : केराराम<br>पिता का नाम: कालाराम<br>गृह संख्या : 518<br>उम्र : 34 लिंग : पुरुष         | फोटो उपलब्ध | 387 | NAE0481606       | निर्वाचक का नाम : श्रवण कुमार<br>पिता का नाम: कालाराम<br>गृह संख्या : 518<br>उम्र : 32 लिंग : पुरुष  | फोटो उपलब्ध |
| 388 | NAE0481572       | निर्वाचक का नाम : मंजु देवी<br>पति का नाम: श्रवण कुमार<br>गृह संख्या : 518<br>उम्र : 32 लिंग : महिला | फोटो उपलब्ध | 389 | RJ/22/171/034108 | निर्वाचक का नाम : जवारा<br>पिता का नाम: चतरा<br>गृह संख्या : 519<br>उम्र : 75 लिंग : पुरुष              | फोटो उपलब्ध | 390 | RJ/22/171/034025 | निर्वाचक का नाम : मोहन<br>पति का नाम: जवारा<br>गृह संख्या : 519<br>उम्र : 74 लिंग : महिला            | फोटो उपलब्ध |

|     |                  |   |             |     |                  |  |             |     |                  |  |             |
|-----|------------------|---|-------------|-----|------------------|--|-------------|-----|------------------|--|-------------|
| 391 | LCN1928035       | निर्वाचक का नाम : गोपाल<br>पिता का नाम: जवारा<br>गृह संख्या : 519<br>उम्र : 44 लिंग : पुरुष           | फोटो उपलब्ध | 392 | LCN1928027       | निर्वाचक का नाम : मोवन<br>पिता का नाम: गोपाल<br>गृह संख्या : 519<br>उम्र : 43 लिंग : महिला           | फोटो उपलब्ध | 393 | NAE0665786       | निर्वाचक का नाम : रेवाराम<br>पिता का नाम: जवाराराम<br>गृह संख्या : 519<br>उम्र : 34 लिंग : पुरुष     | फोटो उपलब्ध |
| 394 | NAE0665794       | निर्वाचक का नाम : सोवन देवी<br>पति का नाम: रेवाराम<br>गृह संख्या : 519<br>उम्र : 33 लिंग : महिला      | फोटो उपलब्ध | 395 | RJ/22/171/033343 | निर्वाचक का नाम : दरगा<br>पिता का नाम: उकरडा<br>गृह संख्या : 520<br>उम्र : 85 लिंग : पुरुष           | फोटो उपलब्ध | 396 | RJ/22/171/033344 | निर्वाचक का नाम : झीणी<br>पति का नाम: दरगा<br>गृह संख्या : 520<br>उम्र : 84 लिंग : महिला             | फोटो उपलब्ध |
| 397 | LCN1347004       | निर्वाचक का नाम : गंगदा<br>पिता का नाम: दरगा<br>गृह संख्या : 520<br>उम्र : 46 लिंग : पुरुष            | फोटो उपलब्ध | 398 | LCN1347020       | निर्वाचक का नाम : छगना<br>पिता का नाम: दरगा<br>गृह संख्या : 520<br>उम्र : 43 लिंग : पुरुष            | फोटो उपलब्ध | 399 | LCN1347038       | निर्वाचक का नाम : गोमती<br>पति का नाम: छगना<br>गृह संख्या : 520<br>उम्र : 42 लिंग : महिला            | फोटो उपलब्ध |
| 400 | NAE0282624       | निर्वाचक का नाम : नरपत<br>पिता का नाम: दरगा<br>गृह संख्या : 520<br>उम्र : 37 लिंग : पुरुष             | फोटो उपलब्ध | 401 | NAE0844340       | निर्वाचक का नाम : पवनी देवी<br>पति का नाम: नरपत राम<br>गृह संख्या : 520<br>उम्र : 32 लिंग : महिला    | फोटो उपलब्ध | 402 | NAE1934041       | निर्वाचक का नाम : सुरेश कुमार<br>पिता का नाम: गगदा राम<br>गृह संख्या : 520<br>उम्र : 24 लिंग : पुरुष | फोटो उपलब्ध |
| 403 | NAE1934017       | निर्वाचक का नाम : भावना देवी<br>पति का नाम: सुरेश कुमार<br>गृह संख्या : 520<br>उम्र : 23 लिंग : महिला | फोटो उपलब्ध | 404 | NAE1933761       | निर्वाचक का नाम : प्रवीण कुमार<br>पिता का नाम: छगनाराम<br>गृह संख्या : 520<br>उम्र : 21 लिंग : पुरुष | फोटो उपलब्ध | 405 | RJ/22/171/033347 | निर्वाचक का नाम : पहलाद<br>पिता का नाम: हंसा<br>गृह संख्या : 521<br>उम्र : 60 लिंग : पुरुष           | फोटो उपलब्ध |
| 406 | RJ/22/171/033348 | निर्वाचक का नाम : पाबु<br>पति का नाम: पहलाद<br>गृह संख्या : 521<br>उम्र : 59 लिंग : महिला             | फोटो उपलब्ध | 407 | LCN1928878       | निर्वाचक का नाम : बगदा<br>पिता का नाम: हंसा<br>गृह संख्या : 521<br>उम्र : 44 लिंग : पुरुष            | फोटो उपलब्ध | 408 | LCN1928886       | निर्वाचक का नाम : मंजू<br>पति का नाम: बगरा<br>गृह संख्या : 521<br>उम्र : 43 लिंग : महिला             | फोटो उपलब्ध |
| 409 | NAE1144898       | निर्वाचक का नाम : रमेश कुमार<br>पिता का नाम: पेलाराम<br>गृह संख्या : 521<br>उम्र : 31 लिंग : पुरुष    | फोटो उपलब्ध | 410 | NAE1182070       | निर्वाचक का नाम : कमला देवी<br>पति का नाम: दिनेश कुमार<br>गृह संख्या : 521<br>उम्र : 30 लिंग : महिला | फोटो उपलब्ध | 411 | NAE1182062       | निर्वाचक का नाम : दिनेश कुमार<br>पिता का नाम: पेलाराम<br>गृह संख्या : 521<br>उम्र : 29 लिंग : पुरुष  | फोटो उपलब्ध |
| 412 | NAE1350933       | निर्वाचक का नाम : जोशना देवी<br>पति का नाम: रमेश कुमार<br>गृह संख्या : 521<br>उम्र : 29 लिंग : महिला  | फोटो उपलब्ध | 413 | RJ/22/171/033349 | निर्वाचक का नाम : फोजा<br>पिता का नाम: वगता<br>गृह संख्या : 522<br>उम्र : 67 लिंग : पुरुष            | फोटो उपलब्ध | 414 | RJ/22/171/033350 | निर्वाचक का नाम : रमकू<br>पति का नाम: फोजा<br>गृह संख्या : 522<br>उम्र : 66 लिंग : महिला             | फोटो उपलब्ध |
| 415 | NAE0282137       | निर्वाचक का नाम : कान्तीराम<br>पिता का नाम: फोजाराम<br>गृह संख्या : 522<br>उम्र : 36 लिंग : पुरुष     | फोटो उपलब्ध | 416 | NAE0665943       | निर्वाचक का नाम : भीमा राम<br>पिता का नाम: फोजाराम<br>गृह संख्या : 522<br>उम्र : 34 लिंग : पुरुष     | फोटो उपलब्ध | 417 | NAE0719443       | निर्वाचक का नाम : पंखु देवी<br>पति का नाम: कांतीराम<br>गृह संख्या : 522<br>उम्र : 32 लिंग : महिला    | फोटो उपलब्ध |
| 418 | NAE0719435       | निर्वाचक का नाम : वीजू देवी<br>पति का नाम: भीमाराम<br>गृह संख्या : 522<br>उम्र : 31 लिंग : महिला      | फोटो उपलब्ध | 419 | NAE1144955       | निर्वाचक का नाम : रेवाराम<br>पिता का नाम: फोजा राम<br>गृह संख्या : 522<br>उम्र : 31 लिंग : पुरुष     | फोटो उपलब्ध | 420 | NAE1144948       | निर्वाचक का नाम : रमेश कुमार<br>पिता का नाम: फोजा राम<br>गृह संख्या : 522<br>उम्र : 30 लिंग : पुरुष  | फोटो उपलब्ध |

|     |                  |   |             |     |                  |  |             |     |                  |   |             |
|-----|------------------|---|-------------|-----|------------------|--|-------------|-----|------------------|---|-------------|
| 421 | NAE1351386       | निर्वाचक का नाम : सोवन देवी<br>पति का नाम: रमेश कुमार<br>गृह संख्या : 522<br>उम्र : 27 लिंग : महिला   | फोटो उपलब्ध | 422 | NAE1578145       | निर्वाचक का नाम : भगवाना राम<br>पिता का नाम: प्रभू राम<br>गृह संख्या : 522<br>उम्र : 26 लिंग : पुरुष   | फोटो उपलब्ध | 423 | NAE1746478       | निर्वाचक का नाम : पार्वती<br>पति का नाम: रेवारांम<br>गृह संख्या : 522<br>उम्र : 23 लिंग : महिला       | फोटो उपलब्ध |
| 424 | RJ/22/171/034103 | निर्वाचक का नाम : मथरा<br>पति का नाम: समरथा<br>गृह संख्या : 523<br>उम्र : 87 लिंग : महिला             | फोटो उपलब्ध | 425 | RJ/22/171/033730 | निर्वाचक का नाम : घेवा<br>पिता का नाम: समरथा<br>गृह संख्या : 523<br>उम्र : 67 लिंग : पुरुष             | फोटो उपलब्ध | 426 | RJ/22/171/033731 | निर्वाचक का नाम : अन्तरा<br>पति का नाम: घेवा<br>गृह संख्या : 523<br>उम्र : 66 लिंग : महिला            | फोटो उपलब्ध |
| 427 | RJ/22/171/033351 | निर्वाचक का नाम : सांवला<br>पिता का नाम: समरथा<br>गृह संख्या : 523<br>उम्र : 57 लिंग : पुरुष          | फोटो उपलब्ध | 428 | RJ/22/171/034099 | निर्वाचक का नाम : वदामी<br>पति का नाम: सांवला<br>गृह संख्या : 523<br>उम्र : 56 लिंग : महिला            | फोटो उपलब्ध | 429 | NAE1144815       | निर्वाचक का नाम : कृष्ण कुमार<br>पिता का नाम: सांवलाराम<br>गृह संख्या : 523<br>उम्र : 29 लिंग : पुरुष | फोटो उपलब्ध |
| 430 | NAE2056281       | निर्वाचक का नाम : ललिता देवी<br>पति का नाम: कृष्ण कुमार<br>गृह संख्या : 523<br>उम्र : 26 लिंग : महिला | फोटो उपलब्ध | 431 | NAE1877984       | निर्वाचक का नाम : नकला राम<br>पिता का नाम: घेवा राम<br>गृह संख्या : 523<br>उम्र : 22 लिंग : पुरुष      | फोटो उपलब्ध | 432 | NAE2056182       | निर्वाचक का नाम : नरेश कुमार<br>पिता का नाम: सांवला राम<br>गृह संख्या : 523<br>उम्र : 22 लिंग : पुरुष | फोटो उपलब्ध |
| 433 | NAE2056034       | निर्वाचक का नाम : अशोक कुमार<br>पिता का नाम: सांवला राम<br>गृह संख्या : 523<br>उम्र : 21 लिंग : पुरुष | फोटो उपलब्ध | 434 | RJ/22/171/033886 | निर्वाचक का नाम : सामती<br>पिता का नाम: समरथा<br>गृह संख्या : 524<br>उम्र : 60 लिंग : पुरुष            | फोटो उपलब्ध | 435 | RJ/22/171/033732 | निर्वाचक का नाम : रमीला<br>पति का नाम: सामती<br>गृह संख्या : 524<br>उम्र : 59 लिंग : महिला            | फोटो उपलब्ध |
| 436 | NAE1182369       | निर्वाचक का नाम : नरेश कुमार<br>पिता का नाम: सामतीराम<br>गृह संख्या : 524<br>उम्र : 28 लिंग : पुरुष   | फोटो उपलब्ध | 437 | NAE1182377       | निर्वाचक का नाम : पिंदू देवी<br>पति का नाम: नरेश कुमार<br>गृह संख्या : 524<br>उम्र : 27 लिंग : महिला   | फोटो उपलब्ध | 438 | RJ/22/171/033733 | निर्वाचक का नाम : करमी<br>पिता का नाम: समरथा<br>गृह संख्या : 525<br>उम्र : 63 लिंग : पुरुष            | फोटो उपलब्ध |
| 439 | RJ/22/171/033734 | निर्वाचक का नाम : शांता<br>पति का नाम: करमी<br>गृह संख्या : 525<br>उम्र : 61 लिंग : महिला             | फोटो उपलब्ध | 440 | NAE0281873       | निर्वाचक का नाम : नारायण<br>पिता का नाम: करमी<br>गृह संख्या : 525<br>उम्र : 39 लिंग : पुरुष            | फोटो उपलब्ध | 441 | NAE0884718       | निर्वाचक का नाम : घमा देवी<br>पति का नाम: नारायणलाल<br>गृह संख्या : 525<br>उम्र : 36 लिंग : महिला     | फोटो उपलब्ध |
| 442 | NAE0719211       | निर्वाचक का नाम : गणपतराम<br>पिता का नाम: करमीराम<br>गृह संख्या : 525<br>उम्र : 31 लिंग : पुरुष       | फोटो उपलब्ध | 443 | NAE1721703       | निर्वाचक का नाम : तारी देवी<br>पति का नाम: गणपत राम<br>गृह संख्या : 525<br>उम्र : 29 लिंग : महिला      | फोटो उपलब्ध | 444 | RJ/22/171/033735 | निर्वाचक का नाम : रणछोडा<br>पिता का नाम: ठाकरी<br>गृह संख्या : 526<br>उम्र : 57 लिंग : पुरुष          | फोटो उपलब्ध |
| 445 | RJ/22/171/033736 | निर्वाचक का नाम : रभा<br>पति का नाम: रणछोडा<br>गृह संख्या : 526<br>उम्र : 56 लिंग : महिला             | फोटो उपलब्ध | 446 | NAE0719203       | निर्वाचक का नाम : हरचन्द्रराम<br>पिता का नाम: रणछोडाराम<br>गृह संख्या : 526<br>उम्र : 34 लिंग : पुरुष  | फोटो उपलब्ध | 447 | NAE0884700       | निर्वाचक का नाम : सोरम देवी<br>पति का नाम: हरसन राम<br>गृह संख्या : 526<br>उम्र : 32 लिंग : महिला     | फोटो उपलब्ध |
| 448 | NAE1144724       | निर्वाचक का नाम : श्रवण कुमार<br>पिता का नाम: रणछोडाराम<br>गृह संख्या : 526<br>उम्र : 29 लिंग : पुरुष | फोटो उपलब्ध | 449 | NAE1350974       | निर्वाचक का नाम : भारती देवी<br>पति का नाम: श्रावण कुमार<br>गृह संख्या : 526<br>उम्र : 29 लिंग : महिला | फोटो उपलब्ध | 450 | RJ/22/171/033738 | निर्वाचक का नाम : खेखी<br>पति का नाम: जामता<br>गृह संख्या : 527<br>उम्र : 65 लिंग : महिला             | फोटो उपलब्ध |

|     |                  |  |             |     |                  |  |             |     |                   |   |             |
|-----|------------------|--|-------------|-----|------------------|--|-------------|-----|-------------------|---|-------------|
| 451 | NAE0397257       | निर्वाचक का नाम : चम्पा<br>पिता का नाम: जामता<br>गृह संख्या : 527<br>उम्र : 41 लिंग : पुरुष        | फोटो उपलब्ध | 452 | NAE0978023       | निर्वाचक का नाम : रमीला देवी<br>पति का नाम: ओखाराम<br>गृह संख्या : 527<br>उम्र : 41 लिंग : महिला             | फोटो उपलब्ध | 453 | NAE0330225        | निर्वाचक का नाम : भटा<br>पिता का नाम: जामता<br>गृह संख्या : 527<br>उम्र : 39 लिंग : पुरुष           | फोटो उपलब्ध |
| 454 | NAE0665414       | निर्वाचक का नाम : ओखाराम<br>पिता का नाम: सामतीराम<br>गृह संख्या : 527<br>उम्र : 34 लिंग : पुरुष    | फोटो उपलब्ध | 455 | NAE0884650       | निर्वाचक का नाम : हवा देवी<br>पति का नाम: चम्पाराम<br>गृह संख्या : 527<br>उम्र : 34 लिंग : महिला             | फोटो उपलब्ध | 456 | NAE0978015        | निर्वाचक का नाम : दूदाराम<br>पिता का नाम: जायताराम<br>गृह संख्या : 527<br>उम्र : 34 लिंग : पुरुष    | फोटो उपलब्ध |
| 457 | NAE0884668       | निर्वाचक का नाम : मीरा देवी<br>पति का नाम: भटाराम<br>गृह संख्या : 527<br>उम्र : 33 लिंग : महिला    | फोटो उपलब्ध | 458 | NAE0884676       | निर्वाचक का नाम : रेशमी देवी<br>पति का नाम: दूदाराम<br>गृह संख्या : 527<br>उम्र : 32 लिंग : महिला            | फोटो उपलब्ध | 459 | NAE1094275        | निर्वाचक का नाम : रतनाराम<br>पिता का नाम: जामताराम<br>गृह संख्या : 527<br>उम्र : 29 लिंग : पुरुष    | फोटो उपलब्ध |
| 460 | RJ/22/171/033353 | निर्वाचक का नाम : राजा<br>पति का नाम: लक्ष्मणा<br>गृह संख्या : 528<br>उम्र : 67 लिंग : महिला       | फोटो उपलब्ध | 461 | LCN1224922       | निर्वाचक का नाम : भंवरा राम<br>पिता का नाम: लक्ष्मणाराम<br>गृह संख्या : 528<br>उम्र : 46 लिंग : पुरुष        | फोटो उपलब्ध | 462 | LCN1347046        | निर्वाचक का नाम : दिनेश<br>पिता का नाम: लक्ष्मण<br>गृह संख्या : 528<br>उम्र : 43 लिंग : पुरुष       | फोटो उपलब्ध |
| 463 | LCN1347053       | निर्वाचक का नाम : वीटा<br>पति का नाम: दिनेश<br>गृह संख्या : 528<br>उम्र : 42 लिंग : महिला          | फोटो उपलब्ध | 464 | LCN1654672       | निर्वाचक का नाम : नैनादेवी<br>पति का नाम: भंवरा राम<br>गृह संख्या : 528<br>उम्र : 42 लिंग : महिला            | फोटो उपलब्ध | 465 | NAE0665828        | निर्वाचक का नाम : धुडाराम<br>पिता का नाम: लक्ष्मणाराम<br>गृह संख्या : 528<br>उम्र : 34 लिंग : पुरुष | फोटो उपलब्ध |
| 466 | NAE0665810       | निर्वाचक का नाम : भमरी देवी<br>पति का नाम: घुडाराम<br>गृह संख्या : 528<br>उम्र : 32 लिंग : महिला   | फोटो उपलब्ध | 467 | RJ/22/171/033354 | निर्वाचक का नाम : राणा<br>पिता का नाम: पुरा<br>गृह संख्या : 529<br>उम्र : 60 लिंग : पुरुष                    | फोटो उपलब्ध | 468 | RJ/22/171/0333739 | निर्वाचक का नाम : सांता<br>पति का नाम: राणा<br>गृह संख्या : 529<br>उम्र : 57 लिंग : महिला           | फोटो उपलब्ध |
| 469 | RJ/22/171/033355 | निर्वाचक का नाम : जबरा<br>पिता का नाम: पुरा<br>गृह संख्या : 529<br>उम्र : 57 लिंग : पुरुष          | फोटो उपलब्ध | 470 | RJ/22/171/033356 | निर्वाचक का नाम : छगन देवी<br>पति का नाम: जबरा<br>गृह संख्या : 529<br>उम्र : 56 लिंग : महिला                 | फोटो उपलब्ध | 471 | RJ/22/171/033740  | निर्वाचक का नाम : केशा<br>पिता का नाम: पुरा<br>गृह संख्या : 529<br>उम्र : 53 लिंग : पुरुष           | फोटो उपलब्ध |
| 472 | LCN1927466       | निर्वाचक का नाम : रमेश कुमार<br>पिता का नाम: पूराराम<br>गृह संख्या : 529<br>उम्र : 43 लिंग : पुरुष | फोटो उपलब्ध | 473 | LCN1347061       | निर्वाचक का नाम : हंजा<br>पति का नाम: केसा<br>गृह संख्या : 529<br>उम्र : 43 लिंग : महिला                     | फोटो उपलब्ध | 474 | LCN1927458        | निर्वाचक का नाम : रमीला<br>पति का नाम: रमेश कुमार<br>गृह संख्या : 529<br>उम्र : 42 लिंग : महिला     | फोटो उपलब्ध |
| 475 | NAE1182393       | निर्वाचक का नाम : वालाराम<br>पिता का नाम: जबराराम<br>गृह संख्या : 529<br>उम्र : 30 लिंग : पुरुष    | फोटो उपलब्ध | 476 | NAE1144849       | निर्वाचक का नाम : प्रकाश कुमार<br>पिता का नाम: राणाराम<br>गृह संख्या : 529<br>उम्र : 29 लिंग : पुरुष         | फोटो उपलब्ध | 477 | NAE1182203        | निर्वाचक का नाम : रेखा देवी<br>पति का नाम: वालाराम<br>गृह संख्या : 529<br>उम्र : 28 लिंग : महिला    | फोटो उपलब्ध |
| 478 | NAE1351428       | निर्वाचक का नाम : नरपत राम<br>पिता का नाम: जबरा राम<br>गृह संख्या : 529<br>उम्र : 27 लिंग : पुरुष  | फोटो उपलब्ध | 479 | NAE2034874       | निर्वाचक का नाम : योगेश कुमार कुमार<br>पिता का नाम: रमेश कुमार<br>गृह संख्या : 529<br>उम्र : 21 लिंग : पुरुष | फोटो उपलब्ध | 480 | RJ/22/171/033357  | निर्वाचक का नाम : मरगा<br>पति का नाम: नागजी<br>गृह संख्या : 530<br>उम्र : 73 लिंग : महिला           | फोटो उपलब्ध |

|     |                  |   |             |     |                  |  |             |     |                  |  |             |
|-----|------------------|---|-------------|-----|------------------|--|-------------|-----|------------------|--|-------------|
| 481 | LCN1347079       | निर्वाचक का नाम : समेरा<br>पिता का नाम: नागजी<br>गृह संख्या : 530<br>उम्र : 42 लिंग : पुरुष           | फोटो उपलब्ध | 482 | NAE1578541       | निर्वाचक का नाम : कमला देवी<br>पति का नाम: समेरा राम<br>गृह संख्या : 530<br>उम्र : 40 लिंग : महिला   | फोटो उपलब्ध | 483 | NAE0665851       | निर्वाचक का नाम : जमना देवी<br>पति का नाम: अशोक कुमार<br>गृह संख्या : 530<br>उम्र : 33 लिंग : महिला    | फोटो उपलब्ध |
| 484 | NAE0665869       | निर्वाचक का नाम : अशोक कुमार<br>पिता का नाम: नागजीराम<br>गृह संख्या : 530<br>उम्र : 33 लिंग : पुरुष   | फोटो उपलब्ध | 485 | RJ/22/171/033358 | निर्वाचक का नाम : चतरा<br>पिता का नाम: लखमा<br>गृह संख्या : 531<br>उम्र : 60 लिंग : पुरुष            | फोटो उपलब्ध | 486 | RJ/22/171/034053 | निर्वाचक का नाम : भागु<br>पति का नाम: चतरा<br>गृह संख्या : 531<br>उम्र : 60 लिंग : महिला               | फोटो उपलब्ध |
| 487 | RJ/22/171/033741 | निर्वाचक का नाम : जौरा<br>पिता का नाम: लखमा<br>गृह संख्या : 531<br>उम्र : 58 लिंग : पुरुष             | फोटो उपलब्ध | 488 | RJ/22/171/033359 | निर्वाचक का नाम : मंजु<br>पति का नाम: जौरा<br>गृह संख्या : 531<br>उम्र : 56 लिंग : महिला             | फोटो उपलब्ध | 489 | NAE0933820       | निर्वाचक का नाम : महेन्द्र कुमार<br>पिता का नाम: चतराराम<br>गृह संख्या : 531<br>उम्र : 32 लिंग : पुरुष | फोटो उपलब्ध |
| 490 | NAE0978189       | निर्वाचक का नाम : हरचन्द्रराम<br>पिता का नाम: जौराराम<br>गृह संख्या : 531<br>उम्र : 31 लिंग : पुरुष   | फोटो उपलब्ध | 491 | NAE0978197       | निर्वाचक का नाम : जोखम देवी<br>पति का नाम: हरचन्द्रराम<br>गृह संख्या : 531<br>उम्र : 30 लिंग : महिला | फोटो उपलब्ध | 492 | NAE1260744       | निर्वाचक का नाम : कृष्ण कुमार<br>पिता का नाम: जौराराम<br>गृह संख्या : 531<br>उम्र : 28 लिंग : पुरुष    | फोटो उपलब्ध |
| 493 | NAE1260751       | निर्वाचक का नाम : सन्तु देवी<br>पति का नाम: कृष्ण कुमार<br>गृह संख्या : 531<br>उम्र : 27 लिंग : महिला | फोटो उपलब्ध | 494 | NAE1578483       | निर्वाचक का नाम : सुरेश कुमार<br>पिता का नाम: चतरा राम<br>गृह संख्या : 531<br>उम्र : 26 लिंग : पुरुष | फोटो उपलब्ध | 495 | RJ/22/171/033360 | निर्वाचक का नाम : जूठा<br>पिता का नाम: मनरूपा<br>गृह संख्या : 532<br>उम्र : 61 लिंग : पुरुष            | फोटो उपलब्ध |
| 496 | RJ/22/171/033361 | निर्वाचक का नाम : पटिया<br>पति का नाम: जूठा<br>गृह संख्या : 532<br>उम्र : 60 लिंग : महिला             | फोटो उपलब्ध | 497 | NAE0978213       | निर्वाचक का नाम : गणपतराम<br>पिता का नाम: जूठाराम<br>गृह संख्या : 532<br>उम्र : 34 लिंग : पुरुष      | फोटो उपलब्ध | 498 | NAE0666396       | निर्वाचक का नाम : रिकू देपी<br>पति का नाम: गणपतराम<br>गृह संख्या : 532<br>उम्र : 33 लिंग : महिला       | फोटो उपलब्ध |
| 499 | NAE0978205       | निर्वाचक का नाम : भीमाराम<br>पिता का नाम: जूठाराम<br>गृह संख्या : 532<br>उम्र : 31 लिंग : पुरुष       | फोटो उपलब्ध | 500 | NAE1182328       | निर्वाचक का नाम : अनीता देवी<br>पति का नाम: भीमाराम<br>गृह संख्या : 532<br>उम्र : 30 लिंग : महिला    | फोटो उपलब्ध | 501 | RJ/22/171/033362 | निर्वाचक का नाम : लाला<br>पिता का नाम: जानू<br>गृह संख्या : 533<br>उम्र : 72 लिंग : पुरुष              | फोटो उपलब्ध |
| 502 | RJ/22/171/034028 | निर्वाचक का नाम : झमका<br>पति का नाम: लाला<br>गृह संख्या : 533<br>उम्र : 71 लिंग : महिला              | फोटो उपलब्ध | 503 | RJ/22/171/033363 | निर्वाचक का नाम : खेतराम<br>पिता का नाम: जानू<br>गृह संख्या : 533<br>उम्र : 65 लिंग : पुरुष          | फोटो उपलब्ध | 504 | RJ/22/171/033364 | निर्वाचक का नाम : सरूदेवी<br>पति का नाम: खेता राम<br>गृह संख्या : 533<br>उम्र : 60 लिंग : महिला        | फोटो उपलब्ध |
| 505 | RJ/22/171/033365 | निर्वाचक का नाम : कान्ति<br>पिता का नाम: जानु<br>गृह संख्या : 533<br>उम्र : 59 लिंग : पुरुष           | फोटो उपलब्ध | 506 | RJ/22/171/033742 | निर्वाचक का नाम : निबा<br>पिता का नाम: जानु<br>गृह संख्या : 533<br>उम्र : 58 लिंग : पुरुष            | फोटो उपलब्ध | 507 | RJ/22/171/034084 | निर्वाचक का नाम : भदा<br>पति का नाम: निबा<br>गृह संख्या : 533<br>उम्र : 56 लिंग : महिला                | फोटो उपलब्ध |
| 508 | LCN1347087       | निर्वाचक का नाम : अणसी<br>पति का नाम: कान्ति<br>गृह संख्या : 533<br>उम्र : 42 लिंग : महिला            | फोटो उपलब्ध | 509 | NAE0523407       | निर्वाचक का नाम : पंखु देवी<br>पति का नाम: गोपीचन्द<br>गृह संख्या : 533<br>उम्र : 32 लिंग : महिला    | फोटो उपलब्ध | 510 | NAE0523399       | निर्वाचक का नाम : गोपीचन्द<br>पिता का नाम: लालाराम<br>गृह संख्या : 533<br>उम्र : 32 लिंग : पुरुष       | फोटो उपलब्ध |

|     |                  |  |             |     |                  |  |             |     |                  |  |             |
|-----|------------------|--|-------------|-----|------------------|--|-------------|-----|------------------|--|-------------|
| 511 | NAE1538594       | निर्वाचक का नाम : अशोक कुमार<br>पिता का नाम: खेता राम<br>गृह संख्या : 533<br>उम्र : 27 लिंग : पुरुष    | फोटो उपलब्ध | 512 | NAE1538701       | निर्वाचक का नाम : मंगला राम<br>पिता का नाम: निम्ब्रा राम<br>गृह संख्या : 533<br>उम्र : 26 लिंग : पुरुष | फोटो उपलब्ध | 513 | RJ/22/171/033743 | निर्वाचक का नाम : पवन<br>पति का नाम: रेवा<br>गृह संख्या : 534<br>उम्र : 59 लिंग : महिला              | फोटो उपलब्ध |
| 514 | RJ/22/171/033367 | निर्वाचक का नाम : रेवा<br>पिता का नाम: माला<br>गृह संख्या : 534<br>उम्र : 58 लिंग : पुरुष              | फोटो उपलब्ध | 515 | NAE0482315       | निर्वाचक का नाम : बगदाराम<br>पिता का नाम: रेवाराम<br>गृह संख्या : 534<br>उम्र : 35 लिंग : पुरुष        | फोटो उपलब्ध | 516 | NAE0844183       | निर्वाचक का नाम : जोशना देवी<br>पति का नाम: बगदाराम<br>गृह संख्या : 534<br>उम्र : 31 लिंग : महिला    | फोटो उपलब्ध |
| 517 | NAE1094267       | निर्वाचक का नाम : गजेन्द्र कुमार<br>पिता का नाम: रेवाराम<br>गृह संख्या : 534<br>उम्र : 29 लिंग : पुरुष | फोटो उपलब्ध | 518 | RJ/22/171/033368 | निर्वाचक का नाम : मांगा<br>पिता का नाम: प्रतापा<br>गृह संख्या : 535<br>उम्र : 69 लिंग : पुरुष          | फोटो उपलब्ध | 519 | RJ/22/171/033369 | निर्वाचक का नाम : छगन<br>पति का नाम: मांगा<br>गृह संख्या : 535<br>उम्र : 68 लिंग : महिला             | फोटो उपलब्ध |
| 520 | RJ/22/171/033370 | निर्वाचक का नाम : आदा राम<br>पिता का नाम: प्रतापाराम<br>गृह संख्या : 535<br>उम्र : 60 लिंग : पुरुष     | फोटो उपलब्ध | 521 | RJ/22/171/033371 | निर्वाचक का नाम : लीला देवी<br>पति का नाम: आदाराम<br>गृह संख्या : 535<br>उम्र : 59 लिंग : महिला        | फोटो उपलब्ध | 522 | RJ/22/171/033744 | निर्वाचक का नाम : जोरा<br>पिता का नाम: प्रतापा<br>गृह संख्या : 535<br>उम्र : 57 लिंग : पुरुष         | फोटो उपलब्ध |
| 523 | LCN1224872       | निर्वाचक का नाम : रमेश<br>पिता का नाम: मांगा<br>गृह संख्या : 535<br>उम्र : 52 लिंग : पुरुष             | फोटो उपलब्ध | 524 | LCN1347095       | निर्वाचक का नाम : मफी<br>पति का नाम: जोरा<br>गृह संख्या : 535<br>उम्र : 48 लिंग : महिला                | फोटो उपलब्ध | 525 | NAE0044990       | निर्वाचक का नाम : चमना<br>पिता का नाम: मांगा<br>गृह संख्या : 535<br>उम्र : 46 लिंग : पुरुष           | फोटो उपलब्ध |
| 526 | LCN1654326       | निर्वाचक का नाम : केरिंगा<br>पिता का नाम: मांगा<br>गृह संख्या : 535<br>उम्र : 42 लिंग : पुरुष          | फोटो उपलब्ध | 527 | NAE0666339       | निर्वाचक का नाम : जवानाराम<br>पिता का नाम: मांगाराम<br>गृह संख्या : 535<br>उम्र : 36 लिंग : पुरुष      | फोटो उपलब्ध | 528 | NAE0666313       | निर्वाचक का नाम : दाडमी देवी<br>पति का नाम: रमेश कुमार<br>गृह संख्या : 535<br>उम्र : 34 लिंग : महिला | फोटो उपलब्ध |
| 529 | NAE0666321       | निर्वाचक का नाम : रमकू देवी<br>पति का नाम: चमनाराम<br>गृह संख्या : 535<br>उम्र : 33 लिंग : महिला       | फोटो उपलब्ध | 530 | NAE0666305       | निर्वाचक का नाम : माफी देवी<br>पति का नाम: जवानाराम<br>गृह संख्या : 535<br>उम्र : 33 लिंग : महिला      | फोटो उपलब्ध | 531 | NAE0844118       | निर्वाचक का नाम : सविता देवी<br>पति का नाम: केरिंगाराम<br>गृह संख्या : 535<br>उम्र : 32 लिंग : महिला | फोटो उपलब्ध |
| 532 | NAE0844142       | निर्वाचक का नाम : सुरेश कुमार<br>पिता का नाम: आदाराम<br>गृह संख्या : 535<br>उम्र : 31 लिंग : पुरुष     | फोटो उपलब्ध | 533 | NAE1351451       | निर्वाचक का नाम : कंकर देवी<br>पति का नाम: सुरेश कुमार<br>गृह संख्या : 535<br>उम्र : 31 लिंग : महिला   | फोटो उपलब्ध | 534 | NAE1351501       | निर्वाचक का नाम : मुकेश कुमार<br>माता का नाम: आदा राम<br>गृह संख्या : 535<br>उम्र : 27 लिंग : पुरुष  | फोटो उपलब्ध |
| 535 | RJ/22/171/033373 | निर्वाचक का नाम : माधा<br>पिता का नाम: प्रतापा<br>गृह संख्या : 536<br>उम्र : 61 लिंग : पुरुष           | फोटो उपलब्ध | 536 | RJ/22/171/033374 | निर्वाचक का नाम : सीता<br>पति का नाम: माधा<br>गृह संख्या : 536<br>उम्र : 60 लिंग : महिला               | फोटो उपलब्ध | 537 | NAE0330159       | निर्वाचक का नाम : पारसाराम<br>पिता का नाम: माधाराम<br>गृह संख्या : 536<br>उम्र : 40 लिंग : पुरुष     | फोटो उपलब्ध |
| 538 | NAE1144823       | निर्वाचक का नाम : भूराराम<br>पिता का नाम: माधाराम<br>गृह संख्या : 536<br>उम्र : 37 लिंग : पुरुष        | फोटो उपलब्ध | 539 | NAE0665711       | निर्वाचक का नाम : केली दवी<br>पति का नाम: पारसराम<br>गृह संख्या : 536<br>उम्र : 36 लिंग : महिला        | फोटो उपलब्ध | 540 | NAE1144831       | निर्वाचक का नाम : छगन देवी<br>पति का नाम: भूराराम<br>गृह संख्या : 536<br>उम्र : 29 लिंग : महिला      | फोटो उपलब्ध |

|     |                  |  |             |     |                  |  |             |     |                  |  |             |
|-----|------------------|--|-------------|-----|------------------|--|-------------|-----|------------------|--|-------------|
| 541 | RJ/22/171/033376 | निर्वाचक का नाम : माधाराम<br>पिता का नाम: खंगारा<br>गृह संख्या : 537<br>उम्र : 67 लिंग : पुरुष       | फोटो उपलब्ध | 542 | RJ/22/171/033377 | निर्वाचक का नाम : आबा<br>पिता का नाम: खंगारा<br>गृह संख्या : 537<br>उम्र : 57 लिंग : पुरुष           | फोटो उपलब्ध | 543 | RJ/22/171/034004 | निर्वाचक का नाम : पीरा<br>पिता का नाम: खंगारा<br>गृह संख्या : 537<br>उम्र : 53 लिंग : पुरुष            | फोटो उपलब्ध |
| 544 | LCN1347103       | निर्वाचक का नाम : हंजा<br>पति का नाम: आम्बा<br>गृह संख्या : 537<br>उम्र : 48 लिंग : महिला            | फोटो उपलब्ध | 545 | NAE0666297       | निर्वाचक का नाम : संतोष देवी<br>पति का नाम: पीराराम<br>गृह संख्या : 537<br>उम्र : 34 लिंग : महिला    | फोटो उपलब्ध | 546 | NAE1578160       | निर्वाचक का नाम : अशोक कुमार<br>पिता का नाम: आम्बा राम<br>गृह संख्या : 537<br>उम्र : 26 लिंग : पुरुष   | फोटो उपलब्ध |
| 547 | NAE1478577       | निर्वाचक का नाम : नावी<br>पति का नाम: उदा राम<br>गृह संख्या : 538<br>उम्र : 85 लिंग : महिला          | फोटो उपलब्ध | 548 | NAE1478478       | निर्वाचक का नाम : उदा राम<br>पिता का नाम: जुगा राम<br>गृह संख्या : 538<br>उम्र : 83 लिंग : पुरुष     | फोटो उपलब्ध | 549 | RJ/22/171/033379 | निर्वाचक का नाम : वीरमाराम<br>पिता का नाम: बाबरा राम<br>गृह संख्या : 538<br>उम्र : 57 लिंग : पुरुष     | फोटो उपलब्ध |
| 550 | RJ/22/171/033746 | निर्वाचक का नाम : चंपा<br>पति का नाम: वीरमाराम<br>गृह संख्या : 538<br>उम्र : 56 लिंग : महिला         | फोटो उपलब्ध | 551 | NAE1478411       | निर्वाचक का नाम : करमी राम<br>पिता का नाम: उदा राम<br>गृह संख्या : 538<br>उम्र : 55 लिंग : पुरुष     | फोटो उपलब्ध | 552 | NAE1478387       | निर्वाचक का नाम : गणेशा राम<br>पिता का नाम: उदा राम<br>गृह संख्या : 538<br>उम्र : 53 लिंग : पुरुष      | फोटो उपलब्ध |
| 553 | NAE1478395       | निर्वाचक का नाम : छगना देवी<br>पति का नाम: करमी राम<br>गृह संख्या : 538<br>उम्र : 52 लिंग : महिला    | फोटो उपलब्ध | 554 | LCN1224807       | निर्वाचक का नाम : तुलछा राम<br>पिता का नाम: बावरा राम<br>गृह संख्या : 538<br>उम्र : 48 लिंग : पुरुष  | फोटो उपलब्ध | 555 | NAE1478403       | निर्वाचक का नाम : मुली<br>पति का नाम: गणेशा<br>गृह संख्या : 538<br>उम्र : 48 लिंग : महिला              | फोटो उपलब्ध |
| 556 | LCN1347111       | निर्वाचक का नाम : गीगी<br>पति का नाम: तुलछा<br>गृह संख्या : 538<br>उम्र : 44 लिंग : महिला            | फोटो उपलब्ध | 557 | NAE1260769       | निर्वाचक का नाम : पारू देवी<br>पति का नाम: तगाराम<br>गृह संख्या : 538<br>उम्र : 44 लिंग : महिला      | फोटो उपलब्ध | 558 | NAE0045575       | निर्वाचक का नाम : करनाराम<br>पिता का नाम: बाबराराम<br>गृह संख्या : 538<br>उम्र : 42 लिंग : पुरुष       | फोटो उपलब्ध |
| 559 | NAE1260777       | निर्वाचक का नाम : तगाराम<br>पिता का नाम: बाबराराम<br>गृह संख्या : 538<br>उम्र : 36 लिंग : पुरुष      | फोटो उपलब्ध | 560 | NAE0978098       | निर्वाचक का नाम : प्रभूराम<br>पिता का नाम: मालाराम<br>गृह संख्या : 538<br>उम्र : 33 लिंग : पुरुष     | फोटो उपलब्ध | 561 | NAE0978064       | निर्वाचक का नाम : रेखा देवी<br>पति का नाम: ठाकराराम<br>गृह संख्या : 538<br>उम्र : 33 लिंग : महिला      | फोटो उपलब्ध |
| 562 | NAE0523472       | निर्वाचक का नाम : वरजू देवी<br>पति का नाम: करनाराम<br>गृह संख्या : 538<br>उम्र : 32 लिंग : महिला     | फोटो उपलब्ध | 563 | NAE0978106       | निर्वाचक का नाम : फूली देवी<br>पति का नाम: प्रभूराम<br>गृह संख्या : 538<br>उम्र : 32 लिंग : महिला    | फोटो उपलब्ध | 564 | NAE0978056       | निर्वाचक का नाम : ठाकराराम<br>पिता का नाम: गणेशाराम<br>गृह संख्या : 538<br>उम्र : 32 लिंग : पुरुष      | फोटो उपलब्ध |
| 565 | NAE1741396       | निर्वाचक का नाम : रमीला<br>पति का नाम: जबराम<br>गृह संख्या : 538<br>उम्र : 29 लिंग : महिला           | फोटो उपलब्ध | 566 | NAE2028074       | निर्वाचक का नाम : रमेश कुमार<br>पिता का नाम: विरमा राम<br>गृह संख्या : 538<br>उम्र : 26 लिंग : पुरुष | फोटो उपलब्ध | 567 | NAE1946730       | निर्वाचक का नाम : विमला कुमारी<br>पति का नाम: अशोक कुमार<br>गृह संख्या : 538<br>उम्र : 24 लिंग : महिला | फोटो उपलब्ध |
| 568 | NAE1947472       | निर्वाचक का नाम : अशोक कुमार<br>पिता का नाम: गणेशा राम<br>गृह संख्या : 538<br>उम्र : 22 लिंग : पुरुष | फोटो उपलब्ध | 569 | RJ/22/171/033747 | निर्वाचक का नाम : लासी<br>पति का नाम: कैसा<br>गृह संख्या : 540<br>उम्र : 63 लिंग : महिला             | फोटो उपलब्ध | 570 | LCN1581933       | निर्वाचक का नाम : मूंगी देवी<br>पति का नाम: दिनेश<br>गृह संख्या : 540<br>उम्र : 41 लिंग : महिला        | फोटो उपलब्ध |

|     |                  |  |             |     |                  |   |             |     |                  |   |             |
|-----|------------------|--|-------------|-----|------------------|---|-------------|-----|------------------|---|-------------|
| 571 | LCN1928605       | निर्वाचक का नाम : दिनेशकुमार<br>पिता का नाम: केसाराम<br>गृह संख्या : 540<br>उम्र : 38 लिंग : पुरुष   | फोटो उपलब्ध | 572 | NAE1478288       | निर्वाचक का नाम : रमेश कुमार<br>पिता का नाम: केसा राम<br>गृह संख्या : 540<br>उम्र : 25 लिंग : पुरुष     | फोटो उपलब्ध | 573 | RJ/22/171/033385 | निर्वाचक का नाम : सांवला<br>पिता का नाम: माधा<br>गृह संख्या : 541<br>उम्र : 67 लिंग : पुरुष           | फोटो उपलब्ध |
| 574 | RJ/22/171/033386 | निर्वाचक का नाम : कनको<br>पति का नाम: सांवला<br>गृह संख्या : 541<br>उम्र : 56 लिंग : महिला           | फोटो उपलब्ध | 575 | LCN1655018       | निर्वाचक का नाम : कृष्ण<br>पिता का नाम: माधाराम<br>गृह संख्या : 541<br>उम्र : 39 लिंग : पुरुष           | फोटो उपलब्ध | 576 | NAE0978148       | निर्वाचक का नाम : हरचन्द्रराम<br>पिता का नाम: सांवलाराम<br>गृह संख्या : 541<br>उम्र : 30 लिंग : पुरुष | फोटो उपलब्ध |
| 577 | NAE0978163       | निर्वाचक का नाम : देशु देवी<br>पति का नाम: हरचन्द्रराम<br>गृह संख्या : 541<br>उम्र : 30 लिंग : महिला | फोटो उपलब्ध | 578 | NAE1873496       | निर्वाचक का नाम : पेलाज कुमार<br>पिता का नाम: सांवला राम<br>गृह संख्या : 541<br>उम्र : 25 लिंग : पुरुष  | फोटो उपलब्ध | 579 | RJ/22/171/033388 | निर्वाचक का नाम : पीथा<br>पिता का नाम: हरदा<br>गृह संख्या : 542<br>उम्र : 70 लिंग : पुरुष             | फोटो उपलब्ध |
| 580 | RJ/22/171/033389 | निर्वाचक का नाम : मथरा<br>पति का नाम: पीथा<br>गृह संख्या : 542<br>उम्र : 69 लिंग : महिला             | फोटो उपलब्ध | 581 | LCN1654383       | निर्वाचक का नाम : घुडाराम<br>पिता का नाम: हरदा<br>गृह संख्या : 542<br>उम्र : 56 लिंग : पुरुष            | फोटो उपलब्ध | 582 | LCN1347137       | निर्वाचक का नाम : उगम<br>पति का नाम: धुडा<br>गृह संख्या : 542<br>उम्र : 53 लिंग : महिला               | फोटो उपलब्ध |
| 583 | NAE0398073       | निर्वाचक का नाम : जसी देवी<br>पति का नाम: कृष्ण<br>गृह संख्या : 542<br>उम्र : 36 लिंग : महिला        | फोटो उपलब्ध | 584 | NAE0397133       | निर्वाचक का नाम : रावता<br>पिता का नाम: पीथा<br>गृह संख्या : 542<br>उम्र : 35 लिंग : पुरुष              | फोटो उपलब्ध | 585 | NAE0397125       | निर्वाचक का नाम : रकमो देवी<br>पति का नाम: रावता<br>गृह संख्या : 542<br>उम्र : 35 लिंग : महिला        | फोटो उपलब्ध |
| 586 | NAE1818251       | निर्वाचक का नाम : सुरेश कुमार<br>पिता का नाम: धुडा राम<br>गृह संख्या : 542<br>उम्र : 24 लिंग : पुरुष | फोटो उपलब्ध | 587 | NAE1818301       | निर्वाचक का नाम : महेन्द्र कुमार<br>पिता का नाम: धुडा राम<br>गृह संख्या : 542<br>उम्र : 22 लिंग : पुरुष | फोटो उपलब्ध | 588 | RJ/22/171/033390 | निर्वाचक का नाम : चिमना<br>पिता का नाम: हरदा<br>गृह संख्या : 543<br>उम्र : 74 लिंग : पुरुष            | फोटो उपलब्ध |
| 589 | RJ/22/171/033391 | निर्वाचक का नाम : मेंता<br>पति का नाम: चिमना<br>गृह संख्या : 543<br>उम्र : 73 लिंग : महिला           | फोटो उपलब्ध | 590 | RJ/22/171/033392 | निर्वाचक का नाम : वाला<br>पिता का नाम: चिमना<br>गृह संख्या : 543<br>उम्र : 54 लिंग : पुरुष              | फोटो उपलब्ध | 591 | LCN1347145       | निर्वाचक का नाम : मफरी<br>पति का नाम: वाला<br>गृह संख्या : 543<br>उम्र : 46 लिंग : महिला              | फोटो उपलब्ध |
| 592 | LCN1581941       | निर्वाचक का नाम : मनरा<br>पिता का नाम: चिमना<br>गृह संख्या : 543<br>उम्र : 42 लिंग : पुरुष           | फोटो उपलब्ध | 593 | NAE1578491       | निर्वाचक का नाम : उगम देवी<br>पति का नाम: मना राम<br>गृह संख्या : 543<br>उम्र : 40 लिंग : महिला         | फोटो उपलब्ध | 594 | NAE1049527       | निर्वाचक का नाम : अगराराम<br>पिता का नाम: चमनाराम<br>गृह संख्या : 543<br>उम्र : 30 लिंग : पुरुष       | फोटो उपलब्ध |
| 595 | RJ/22/171/033393 | निर्वाचक का नाम : कुभा<br>पिता का नाम: अजा<br>गृह संख्या : 544<br>उम्र : 94 लिंग : पुरुष             | फोटो उपलब्ध | 596 | RJ/22/171/033748 | निर्वाचक का नाम : वीरा<br>पिता का नाम: कुभा<br>गृह संख्या : 544<br>उम्र : 71 लिंग : पुरुष               | फोटो उपलब्ध | 597 | RJ/22/171/033395 | निर्वाचक का नाम : सन्ती<br>पति का नाम: वीरा<br>गृह संख्या : 544<br>उम्र : 68 लिंग : महिला             | फोटो उपलब्ध |
| 598 | RJ/22/171/033396 | निर्वाचक का नाम : रामा<br>पिता का नाम: कुभा<br>गृह संख्या : 544<br>उम्र : 67 लिंग : पुरुष            | फोटो उपलब्ध | 599 | RJ/22/171/033397 | निर्वाचक का नाम : पारबती<br>पति का नाम: रामा<br>गृह संख्या : 544<br>उम्र : 65 लिंग : महिला              | फोटो उपलब्ध | 600 | RJ/22/171/033398 | निर्वाचक का नाम : पीथा<br>पिता का नाम: कुभा<br>गृह संख्या : 544<br>उम्र : 63 लिंग : पुरुष             | फोटो उपलब्ध |

|     |                  |  |             |     |                  |   |             |     |                  |  |             |
|-----|------------------|--|-------------|-----|------------------|---|-------------|-----|------------------|--|-------------|
| 601 | RJ/22/171/033749 | निर्वाचक का नाम : गवरी<br>पति का नाम: पीथा<br>गृह संख्या : 544<br>उम्र : 61 लिंग : महिला                         | फोटो उपलब्ध | 602 | RJ/22/171/033399 | निर्वाचक का नाम : गणीया<br>पिता का नाम: कुभा<br>गृह संख्या : 544<br>उम्र : 59 लिंग : पुरुष            | फोटो उपलब्ध | 603 | RJ/22/171/033400 | निर्वाचक का नाम : चूनी<br>पति का नाम: गणीया<br>गृह संख्या : 544<br>उम्र : 58 लिंग : महिला                | फोटो उपलब्ध |
| 604 | NAE0282392       | निर्वाचक का नाम : शंकरा<br>पिता का नाम: वीरा<br>गृह संख्या : 544<br>उम्र : 43 लिंग : पुरुष                       | फोटो उपलब्ध | 605 | NAE0282541       | निर्वाचक का नाम : मफी<br>पति का नाम: शंकरा<br>गृह संख्या : 544<br>उम्र : 38 लिंग : महिला              | फोटो उपलब्ध | 606 | NAE0282384       | निर्वाचक का नाम : अणसी<br>पति का नाम: हाजाराम<br>गृह संख्या : 544<br>उम्र : 38 लिंग : महिला              | फोटो उपलब्ध |
| 607 | NAE0666370       | निर्वाचक का नाम : कालाराम<br>पिता का नाम: रामाराम<br>गृह संख्या : 544<br>उम्र : 35 लिंग : पुरुष                  | फोटो उपलब्ध | 608 | NAE0482232       | निर्वाचक का नाम : हाजाराम<br>पिता का नाम: वीराराम<br>गृह संख्या : 544<br>उम्र : 35 लिंग : पुरुष       | फोटो उपलब्ध | 609 | NAE0666362       | निर्वाचक का नाम : कृष्णकुमार<br>पिता का नाम: रामाराम<br>गृह संख्या : 544<br>उम्र : 33 लिंग : पुरुष       | फोटो उपलब्ध |
| 610 | NAE0844449       | निर्वाचक का नाम : सुरेखा देवी<br>पति का नाम: कालाराम<br>गृह संख्या : 544<br>उम्र : 31 लिंग : महिला               | फोटो उपलब्ध | 611 | NAE1260785       | निर्वाचक का नाम : पुराराम<br>पिता का नाम: पिथाराम<br>गृह संख्या : 544<br>उम्र : 27 लिंग : पुरुष       | फोटो उपलब्ध | 612 | NAE1639137       | निर्वाचक का नाम : देवा राम<br>पिता का नाम: पीथाराम<br>गृह संख्या : 544<br>उम्र : 24 लिंग : पुरुष         | फोटो उपलब्ध |
| 613 | NAE2102986       | निर्वाचक का नाम : अनीता देवी चौधरी<br>पति का नाम: देवा राम<br>गृह संख्या : 544<br>उम्र : 24 लिंग : महिला         | फोटो उपलब्ध | 614 | NAE1988740       | निर्वाचक का नाम : सुरेश कुमार<br>पिता का नाम: पिथा राम<br>गृह संख्या : 544<br>उम्र : 22 लिंग : पुरुष  | फोटो उपलब्ध | 615 | NAE1988732       | निर्वाचक का नाम : हरचंद राम<br>पिता का नाम: गणपत राम<br>गृह संख्या : 544<br>उम्र : 21 लिंग : पुरुष       | फोटो उपलब्ध |
| 616 | NAE2220788       | निर्वाचक का नाम : भगवती कुमारी<br>पिता का नाम: शंकरा राम<br>गृह संख्या : 544<br>उम्र : 20 लिंग : महिला           | फोटो उपलब्ध | 617 | RJ/22/171/033401 | निर्वाचक का नाम : केवा<br>पिता का नाम: रेखा<br>गृह संख्या : 546<br>उम्र : 77 लिंग : पुरुष             | फोटो उपलब्ध | 618 | NAE0485045       | निर्वाचक का नाम : गलबा<br>पिता का नाम: केवा<br>गृह संख्या : 546<br>उम्र : 54 लिंग : पुरुष                | फोटो उपलब्ध |
| 619 | LCN1486810       | निर्वाचक का नाम : मफी<br>पति का नाम: गलबा<br>गृह संख्या : 546<br>उम्र : 46 लिंग : महिला                          | फोटो उपलब्ध | 620 | LCN1486828       | निर्वाचक का नाम : कृष्ण<br>पिता का नाम: केवा<br>गृह संख्या : 546<br>उम्र : 44 लिंग : पुरुष            | फोटो उपलब्ध | 621 | LCN1486836       | निर्वाचक का नाम : राधा<br>पति का नाम: कृष्ण<br>गृह संख्या : 546<br>उम्र : 42 लिंग : महिला                | फोटो उपलब्ध |
| 622 | NAE0482034       | निर्वाचक का नाम : आम्बाराम<br>पिता का नाम: केवाराम<br>गृह संख्या : 546<br>उम्र : 42 लिंग : पुरुष                 | फोटो उपलब्ध | 623 | RJ/22/171/033405 | निर्वाचक का नाम : बाला<br>पिता का नाम: हरदा<br>गृह संख्या : 547<br>उम्र : 61 लिंग : पुरुष             | फोटो उपलब्ध | 624 | RJ/22/171/033406 | निर्वाचक का नाम : रखमा<br>पति का नाम: बाला<br>गृह संख्या : 547<br>उम्र : 60 लिंग : महिला                 | फोटो उपलब्ध |
| 625 | RJ/22/171/033407 | निर्वाचक का नाम : वीरमा<br>पिता का नाम: हरदा<br>गृह संख्या : 547<br>उम्र : 56 लिंग : पुरुष                       | फोटो उपलब्ध | 626 | RJ/22/171/033408 | निर्वाचक का नाम : आम्बू<br>पति का नाम: वीरमा<br>गृह संख्या : 547<br>उम्र : 56 लिंग : महिला            | फोटो उपलब्ध | 627 | NAE0665372       | निर्वाचक का नाम : गोमती देवी<br>पति का नाम: कांती लाल<br>गृह संख्या : 547<br>उम्र : 33 लिंग : महिला      | फोटो उपलब्ध |
| 628 | NAE0719377       | निर्वाचक का नाम : हरचन्द्रराम चौधरी<br>पिता का नाम: वीरमाराम चौधरी<br>गृह संख्या : 547<br>उम्र : 31 लिंग : पुरुष | फोटो उपलब्ध | 629 | NAE0978130       | निर्वाचक का नाम : शारदा देवी<br>पति का नाम: हरचन्द्रराम<br>गृह संख्या : 547<br>उम्र : 30 लिंग : महिला | फोटो उपलब्ध | 630 | NAE0719369       | निर्वाचक का नाम : कांति लाल चौधरी<br>पिता का नाम: बाला राम<br>गृह संख्या : 547<br>उम्र : 28 लिंग : पुरुष | फोटो उपलब्ध |

|     |                  |  |             |     |                  |   |             |     |                  |  |             |
|-----|------------------|--|-------------|-----|------------------|---|-------------|-----|------------------|--|-------------|
| 631 | NAE1943158       | निर्वाचक का नाम : रमीला कुमारी<br>पति का नाम: जैसाराम<br>गृह संख्या : 547<br>उम्र : 27 लिंग : महिला  | फोटो उपलब्ध | 632 | NAE1538479       | निर्वाचक का नाम : सुरेश कुमार<br>पिता का नाम: विरमा राम<br>गृह संख्या : 547<br>उम्र : 25 लिंग : पुरुष   | फोटो उपलब्ध | 633 | NAE1538537       | निर्वाचक का नाम : जैसाराम<br>पिता का नाम: वाला राम<br>गृह संख्या : 547<br>उम्र : 25 लिंग : महिला       | फोटो उपलब्ध |
| 634 | RJ/22/171/033410 | निर्वाचक का नाम : कांकु<br>पति का नाम: धुखा<br>गृह संख्या : 548<br>उम्र : 85 लिंग : महिला            | फोटो उपलब्ध | 635 | RJ/22/171/033409 | निर्वाचक का नाम : जामता<br>पिता का नाम: धूखा<br>गृह संख्या : 548<br>उम्र : 59 लिंग : पुरुष              | फोटो उपलब्ध | 636 | NAE0485078       | निर्वाचक का नाम : मोहन<br>पति का नाम: जामता<br>गृह संख्या : 548<br>उम्र : 56 लिंग : महिला              | फोटो उपलब्ध |
| 637 | RJ/22/171/033752 | निर्वाचक का नाम : गणपत<br>पिता का नाम: धुखा<br>गृह संख्या : 548<br>उम्र : 54 लिंग : पुरुष            | फोटो उपलब्ध | 638 | LCN1928845       | निर्वाचक का नाम : झमका<br>पति का नाम: गजा<br>गृह संख्या : 548<br>उम्र : 43 लिंग : महिला                 | फोटो उपलब्ध | 639 | NAE0978122       | निर्वाचक का नाम : देसु देवी<br>पति का नाम: सुरेश कुमार<br>गृह संख्या : 548<br>उम्र : 31 लिंग : महिला   | फोटो उपलब्ध |
| 640 | NAE0978114       | निर्वाचक का नाम : सुरेश कुमार<br>पिता का नाम: जामताराम<br>गृह संख्या : 548<br>उम्र : 29 लिंग : पुरुष | फोटो उपलब्ध | 641 | NAE1260793       | निर्वाचक का नाम : मगलाराम<br>पिता का नाम: गणेशाराम<br>गृह संख्या : 548<br>उम्र : 27 लिंग : पुरुष        | फोटो उपलब्ध | 642 | NAE2166940       | निर्वाचक का नाम : मंजू<br>पति का नाम: मंगला राम<br>गृह संख्या : 548<br>उम्र : 24 लिंग : महिला          | फोटो उपलब्ध |
| 643 | RJ/22/171/033411 | निर्वाचक का नाम : लखमा<br>पिता का नाम: रूईरा<br>गृह संख्या : 549<br>उम्र : 81 लिंग : पुरुष           | फोटो उपलब्ध | 644 | RJ/22/171/033753 | निर्वाचक का नाम : मरगो<br>पति का नाम: लखमा<br>गृह संख्या : 549<br>उम्र : 80 लिंग : महिला                | फोटो उपलब्ध | 645 | RJ/22/171/033412 | निर्वाचक का नाम : माना<br>पिता का नाम: लखमा<br>गृह संख्या : 549<br>उम्र : 60 लिंग : पुरुष              | फोटो उपलब्ध |
| 646 | RJ/22/171/033413 | निर्वाचक का नाम : वादली<br>पति का नाम: माना<br>गृह संख्या : 549<br>उम्र : 58 लिंग : महिला            | फोटो उपलब्ध | 647 | NAE1745116       | निर्वाचक का नाम : श्रवण कुमार<br>पिता का नाम: मानाराम<br>गृह संख्या : 549<br>उम्र : 26 लिंग : पुरुष     | फोटो उपलब्ध | 648 | NAE1871839       | निर्वाचक का नाम : गीता कुमारी<br>अन्य: श्रवण कुमार<br>गृह संख्या : 549<br>उम्र : 26 लिंग : पुरुष       | फोटो उपलब्ध |
| 649 | NAE1767565       | निर्वाचक का नाम : नरेश कुमार<br>पिता का नाम: मानाराम<br>गृह संख्या : 549<br>उम्र : 22 लिंग : पुरुष   | फोटो उपलब्ध | 650 | RJ/22/171/033414 | निर्वाचक का नाम : धना<br>पिता का नाम: प्रभा<br>गृह संख्या : 550<br>उम्र : 74 लिंग : पुरुष               | फोटो उपलब्ध | 651 | RJ/22/171/033415 | निर्वाचक का नाम : चम्पा<br>पति का नाम: धन्ना<br>गृह संख्या : 550<br>उम्र : 73 लिंग : महिला             | फोटो उपलब्ध |
| 652 | LCN1347152       | निर्वाचक का नाम : जोधा<br>पिता का नाम: धन्ना<br>गृह संख्या : 550<br>उम्र : 44 लिंग : पुरुष           | फोटो उपलब्ध | 653 | LCN1347160       | निर्वाचक का नाम : आबू<br>पति का नाम: जोधा<br>गृह संख्या : 550<br>उम्र : 43 लिंग : महिला                 | फोटो उपलब्ध | 654 | NAE0482067       | निर्वाचक का नाम : सुरेश कुमार<br>पिता का नाम: धनाराम<br>गृह संख्या : 550<br>उम्र : 33 लिंग : पुरुष     | फोटो उपलब्ध |
| 655 | NAE0481820       | निर्वाचक का नाम : गीता देवी<br>पति का नाम: सुरेश कुमार<br>गृह संख्या : 550<br>उम्र : 33 लिंग : महिला | फोटो उपलब्ध | 656 | NAE1747724       | निर्वाचक का नाम : मोहनलाल चौधरी<br>पिता का नाम: डामरा राम<br>गृह संख्या : 601<br>उम्र : 23 लिंग : पुरुष | फोटो उपलब्ध | 657 | NAE1451335       | निर्वाचक का नाम : रमीला कुमारी<br>पति का नाम: रमेश कुमार<br>गृह संख्या : 602<br>उम्र : 26 लिंग : महिला | फोटो उपलब्ध |
| 658 | NAE1451277       | निर्वाचक का नाम : रमेश<br>पिता का नाम: सुजना राम<br>गृह संख्या : 602<br>उम्र : 26 लिंग : पुरुष       | फोटो उपलब्ध | 659 | NAE1746403       | निर्वाचक का नाम : देशु<br>पति का नाम: लक्ष्मण कलबी<br>गृह संख्या : 604<br>उम्र : 26 लिंग : महिला        | फोटो उपलब्ध | 660 | NAE1743350       | निर्वाचक का नाम : वरजू देवी<br>अन्य: केरीगा राम<br>गृह संख्या : 605<br>उम्र : 26 लिंग : महिला          | फोटो उपलब्ध |

|     |            |   |             |     |            |   |             |     |            |   |             |
|-----|------------|---|-------------|-----|------------|---|-------------|-----|------------|---|-------------|
| 661 | NAE1551571 | निर्वाचक का नाम : जितेंद्र कुमार<br>पिता का नाम: भंवर राम<br>गृह संख्या : 622<br>उम्र : 26 लिंग : पुरुष | फोटो उपलब्ध | 662 | NAE1770304 | निर्वाचक का नाम : समेरा राम<br>पिता का नाम: दाडमा राम<br>गृह संख्या : 628<br>उम्र : 28 लिंग : पुरुष     | फोटो उपलब्ध | 663 | NAE1728757 | निर्वाचक का नाम : हीरा देवी<br>पति का नाम: सुमेरा राम<br>गृह संख्या : 628<br>उम्र : 27 लिंग : महिला | फोटो उपलब्ध |
| 664 | NAE1260819 | निर्वाचक का नाम : प्रभु राम<br>पिता का नाम: सकारू राम<br>गृह संख्या : 631<br>उम्र : 27 लिंग : पुरुष     | फोटो उपलब्ध | 665 | NAE1538651 | निर्वाचक का नाम : दिनेश कुमार<br>पिता का नाम: कृष्ण कुमार<br>गृह संख्या : 632<br>उम्र : 25 लिंग : पुरुष | फोटो उपलब्ध | 666 | NAE1538578 | निर्वाचक का नाम : ताराराम<br>पिता का नाम: देवा राम<br>गृह संख्या : 638<br>उम्र : 26 लिंग : पुरुष    | फोटो उपलब्ध |
| 667 | NAE1650183 | निर्वाचक का नाम : कांता<br>पति का नाम: श्रवण कुमार<br>गृह संख्या : 663<br>उम्र : 28 लिंग : महिला        | फोटो उपलब्ध | 668 | NAE1722016 | निर्वाचक का नाम : फ़रीदा बानो<br>पति का नाम: इब्राहिम खान<br>गृह संख्या : 675<br>उम्र : 27 लिंग : महिला | फोटो उपलब्ध | 669 | NAE1260850 | निर्वाचक का नाम : खंगा राम<br>पिता का नाम: रमा राम<br>गृह संख्या : 682<br>उम्र : 28 लिंग : पुरुष    | फोटो उपलब्ध |
| 670 | NAE1260876 | निर्वाचक का नाम : राकेश कुमार<br>पिता का नाम: मद्धा राम<br>गृह संख्या : 682<br>उम्र : 27 लिंग : पुरुष   | फोटो उपलब्ध | 671 | NAE1260884 | निर्वाचक का नाम : अनीता चौधरी<br>पति का नाम: रमेश कुमार<br>गृह संख्या : 682<br>उम्र : 27 लिंग : महिला   | फोटो उपलब्ध |     |            |   |             |

|     |                  |   |             |     |                  |  |             |     |                  |  |             |
|-----|------------------|---|-------------|-----|------------------|--|-------------|-----|------------------|--|-------------|
| 672 | NAE1538529       | निर्वाचक का नाम : शांता कुमारी<br>पति का नाम: भरत कुमार<br>गृह संख्या : 01<br>उम्र : 27 लिंग : महिला      | फोटो उपलब्ध | 673 | NAE0666180       | निर्वाचक का नाम : सुकी देवी<br>पति का नाम: कृष्णराम<br>गृह संख्या : 60<br>उम्र : 33 लिंग : महिला         | फोटो उपलब्ध | 674 | NAE1969088       | निर्वाचक का नाम : केली कुमारी<br>पिता का नाम: गणपत राम<br>गृह संख्या : 490<br>उम्र : 20 लिंग : महिला | फोटो उपलब्ध |
| 675 | NAE0666479       | निर्वाचक का नाम : राधा देवी<br>पति का नाम: आम्बाराम<br>गृह संख्या : 546<br>उम्र : 34 लिंग : महिला         | फोटो उपलब्ध | 676 | RJ/22/171/033805 | निर्वाचक का नाम : मट्टु<br>पति का नाम: जौधा<br>गृह संख्या : 600<br>उम्र : 68 लिंग : महिला                | फोटो उपलब्ध | 677 | RJ/22/171/033520 | निर्वाचक का नाम : रामजी<br>पिता का नाम: नरसी<br>गृह संख्या : 600<br>उम्र : 65 लिंग : पुरुष           | फोटो उपलब्ध |
| 678 | RJ/22/171/033521 | निर्वाचक का नाम : रंगु<br>पति का नाम: रामजी<br>गृह संख्या : 600<br>उम्र : 64 लिंग : महिला                 | फोटो उपलब्ध | 679 | RJ/22/171/033803 | निर्वाचक का नाम : रूडा<br>पिता का नाम: नरसी<br>गृह संख्या : 600<br>उम्र : 62 लिंग : पुरुष                | फोटो उपलब्ध | 680 | RJ/22/171/033804 | निर्वाचक का नाम : रामू<br>पति का नाम: रूडा<br>गृह संख्या : 600<br>उम्र : 61 लिंग : महिला             | फोटो उपलब्ध |
| 681 | RJ/22/171/033522 | निर्वाचक का नाम : जौधा<br>पिता का नाम: नरसी<br>गृह संख्या : 600<br>उम्र : 59 लिंग : पुरुष                 | फोटो उपलब्ध | 682 | NAE1260900       | निर्वाचक का नाम : निम्बाराम<br>पिता का नाम: रुडाराम<br>गृह संख्या : 600<br>उम्र : 36 लिंग : पुरुष        | फोटो उपलब्ध | 683 | NAE0844357       | निर्वाचक का नाम : जवानाराम<br>पिता का नाम: रामजीराम<br>गृह संख्या : 600<br>उम्र : 33 लिंग : पुरुष    | फोटो उपलब्ध |
| 684 | NAE0844365       | निर्वाचक का नाम : कमला देवी<br>पति का नाम: जवानाराम<br>गृह संख्या : 600<br>उम्र : 32 लिंग : महिला         | फोटो उपलब्ध | 685 | NAE1182252       | निर्वाचक का नाम : मसराराम<br>पिता का नाम: रुडाराम<br>गृह संख्या : 600<br>उम्र : 32 लिंग : पुरुष          | फोटो उपलब्ध | 686 | NAE1182260       | निर्वाचक का नाम : गवरी देवी<br>पिता का नाम: मसराराम<br>गृह संख्या : 600<br>उम्र : 29 लिंग : महिला    | फोटो उपलब्ध |
| 687 | NAE1982370       | निर्वाचक का नाम : रमकू देवी<br>पति का नाम: रमेश कुमार<br>गृह संख्या : 600<br>उम्र : 29 लिंग : महिला       | फोटो उपलब्ध | 688 | NAE1260918       | निर्वाचक का नाम : रमेश कुमार<br>पिता का नाम: जौधाराम<br>गृह संख्या : 600<br>उम्र : 27 लिंग : पुरुष       | फोटो उपलब्ध | 689 | RJ/22/171/033524 | निर्वाचक का नाम : चंपा<br>पति का नाम: छोगा<br>गृह संख्या : 601<br>उम्र : 69 लिंग : महिला             | फोटो उपलब्ध |
| 690 | NAE0216788       | निर्वाचक का नाम : चम्पा<br>पति का नाम: सुजाणा<br>गृह संख्या : 601<br>उम्र : 48 लिंग : महिला               | फोटो उपलब्ध | 691 | LCN1280619       | निर्वाचक का नाम : सुजाणाराम<br>पिता का नाम: छोगाराम<br>गृह संख्या : 601<br>उम्र : 45 लिंग : पुरुष        | फोटो उपलब्ध | 692 | NAE0216770       | निर्वाचक का नाम : मीरा<br>पति का नाम: भांगा<br>गृह संख्या : 601<br>उम्र : 43 लिंग : महिला            | फोटो उपलब्ध |
| 693 | LCN1347525       | निर्वाचक का नाम : मांगीलाल<br>पिता का नाम: छोगा<br>गृह संख्या : 601<br>उम्र : 42 लिंग : पुरुष             | फोटो उपलब्ध | 694 | NAE0843953       | निर्वाचक का नाम : कमला देवी<br>पति का नाम: वचनाराम<br>गृह संख्या : 601<br>उम्र : 32 लिंग : महिला         | फोटो उपलब्ध | 695 | NAE0843946       | निर्वाचक का नाम : वचनाराम<br>पिता का नाम: जौधाराम<br>गृह संख्या : 601<br>उम्र : 31 लिंग : पुरुष      | फोटो उपलब्ध |
| 696 | NAE2134161       | निर्वाचक का नाम : जितेंद्र कुमार<br>पिता का नाम: सुजाणा राम<br>गृह संख्या : 601<br>उम्र : 20 लिंग : पुरुष | फोटो उपलब्ध | 697 | NAE2239374       | निर्वाचक का नाम : महेंद्र कुमार<br>पिता का नाम: सुजाणा राम<br>गृह संख्या : 601<br>उम्र : 19 लिंग : पुरुष | फोटो उपलब्ध | 698 | RJ/22/171/033526 | निर्वाचक का नाम : कैसी<br>पति का नाम: भुरा<br>गृह संख्या : 602<br>उम्र : 77 लिंग : महिला             | फोटो उपलब्ध |
| 699 | RJ/22/171/033527 | निर्वाचक का नाम : सुजाना<br>पिता का नाम: भुरा<br>गृह संख्या : 602<br>उम्र : 57 लिंग : पुरुष               | फोटो उपलब्ध | 700 | RJ/22/171/033806 | निर्वाचक का नाम : सुखी<br>पति का नाम: सुजाना<br>गृह संख्या : 602<br>उम्र : 56 लिंग : महिला               | फोटो उपलब्ध | 701 | RJ/22/171/033528 | निर्वाचक का नाम : छोगा<br>पिता का नाम: भीमा<br>गृह संख्या : 603<br>उम्र : 73 लिंग : पुरुष            | फोटो उपलब्ध |

|     |                  |  |             |     |                  |   |             |     |                  |   |             |
|-----|------------------|--|-------------|-----|------------------|---|-------------|-----|------------------|---|-------------|
| 702 | LCN1486992       | निर्वाचक का नाम : रूडा<br>पिता का नाम: भीमा<br>गृह संख्या : 603<br>उम्र : 62 लिंग : पुरुष            | फोटो उपलब्ध | 703 | LCN1487008       | निर्वाचक का नाम : छकी<br>पति का नाम: रूडा<br>गृह संख्या : 603<br>उम्र : 61 लिंग : महिला               | फोटो उपलब्ध | 704 | LCN1928183       | निर्वाचक का नाम : प्रभूराम<br>पिता का नाम: छोगाराम<br>गृह संख्या : 603<br>उम्र : 42 लिंग : पुरुष    | फोटो उपलब्ध |
| 705 | LCN1654524       | निर्वाचक का नाम : मानी देवी<br>पति का नाम: प्रभू राम<br>गृह संख्या : 603<br>उम्र : 40 लिंग : महिला   | फोटो उपलब्ध | 706 | NAE0482331       | निर्वाचक का नाम : कृष्णराम<br>पिता का नाम: रूडाराम<br>गृह संख्या : 603<br>उम्र : 37 लिंग : पुरुष      | फोटो उपलब्ध | 707 | NAE1478486       | निर्वाचक का नाम : रमेश कुमार<br>पिता का नाम: दोगा राम<br>गृह संख्या : 603<br>उम्र : 28 लिंग : पुरुष | फोटो उपलब्ध |
| 708 | NAE1478494       | निर्वाचक का नाम : कमला कुमार<br>पति का नाम: रमेश कुमार<br>गृह संख्या : 603<br>उम्र : 27 लिंग : महिला | फोटो उपलब्ध | 709 | RJ/22/171/033531 | निर्वाचक का नाम : चमना राम<br>पिता का नाम: थाना<br>गृह संख्या : 604<br>उम्र : 70 लिंग : पुरुष         | फोटो उपलब्ध | 710 | RJ/22/171/033809 | निर्वाचक का नाम : चम्पा<br>पति का नाम: चमना<br>गृह संख्या : 604<br>उम्र : 69 लिंग : महिला           | फोटो उपलब्ध |
| 711 | RJ/22/171/033532 | निर्वाचक का नाम : छोगाराम<br>पिता का नाम: थानाराम<br>गृह संख्या : 604<br>उम्र : 61 लिंग : पुरुष      | फोटो उपलब्ध | 712 | RJ/22/171/033811 | निर्वाचक का नाम : राधा<br>पति का नाम: जूजाराम<br>गृह संख्या : 604<br>उम्र : 57 लिंग : महिला           | फोटो उपलब्ध | 713 | NAE1633429       | निर्वाचक का नाम : चतरू<br>पति का नाम: छोगाराम<br>गृह संख्या : 604<br>उम्र : 57 लिंग : महिला         | फोटो उपलब्ध |
| 714 | NAE1745694       | निर्वाचक का नाम : जुजाराम<br>अन्य: थाना राम<br>गृह संख्या : 604<br>उम्र : 57 लिंग : पुरुष            | फोटो उपलब्ध | 715 | NAE0719245       | निर्वाचक का नाम : गीता देवी<br>पति का नाम: अर्जुन कुमार<br>गृह संख्या : 604<br>उम्र : 32 लिंग : महिला | फोटो उपलब्ध | 716 | NAE0719229       | निर्वाचक का नाम : लक्ष्मणराम<br>पिता का नाम: छोगाराम<br>गृह संख्या : 604<br>उम्र : 31 लिंग : पुरुष  | फोटो उपलब्ध |
| 717 | NAE0719237       | निर्वाचक का नाम : अर्जुन कुमार<br>पिता का नाम: छोगाराम<br>गृह संख्या : 604<br>उम्र : 31 लिंग : पुरुष | फोटो उपलब्ध | 718 | NAE0844027       | निर्वाचक का नाम : संगीता देवी<br>पति का नाम: वागाराम<br>गृह संख्या : 604<br>उम्र : 31 लिंग : महिला    | फोटो उपलब्ध | 719 | NAE0844308       | निर्वाचक का नाम : वागाराम<br>पिता का नाम: जुजाराम<br>गृह संख्या : 604<br>उम्र : 31 लिंग : पुरुष     | फोटो उपलब्ध |
| 720 | NAE0933754       | निर्वाचक का नाम : रमेश कुमार<br>पिता का नाम: जुजाराम<br>गृह संख्या : 604<br>उम्र : 31 लिंग : पुरुष   | फोटो उपलब्ध | 721 | NAE0933762       | निर्वाचक का नाम : अशोक कुमार<br>पिता का नाम: चमनाराम<br>गृह संख्या : 604<br>उम्र : 31 लिंग : पुरुष    | फोटो उपलब्ध | 722 | NAE0933770       | निर्वाचक का नाम : मीरा देवी<br>पति का नाम: अशोक कुमार<br>गृह संख्या : 604<br>उम्र : 31 लिंग : महिला | फोटो उपलब्ध |
| 723 | NAE1399963       | निर्वाचक का नाम : हरनाथ राम<br>पिता का नाम: छोगाराम<br>गृह संख्या : 604<br>उम्र : 26 लिंग : पुरुष    | फोटो उपलब्ध | 724 | RJ/22/171/033812 | निर्वाचक का नाम : हस्तु<br>पति का नाम: नवा<br>गृह संख्या : 605<br>उम्र : 84 लिंग : महिला              | फोटो उपलब्ध | 725 | RJ/22/171/033535 | निर्वाचक का नाम : देवा<br>पिता का नाम: नवा<br>गृह संख्या : 605<br>उम्र : 67 लिंग : पुरुष            | फोटो उपलब्ध |
| 726 | RJ/22/171/033813 | निर्वाचक का नाम : भीखी<br>पति का नाम: देवा<br>गृह संख्या : 605<br>उम्र : 65 लिंग : महिला             | फोटो उपलब्ध | 727 | RJ/22/171/033536 | निर्वाचक का नाम : पांचा<br>पिता का नाम: नवा<br>गृह संख्या : 605<br>उम्र : 60 लिंग : पुरुष             | फोटो उपलब्ध | 728 | RJ/22/171/033814 | निर्वाचक का नाम : कनका<br>पति का नाम: पांचा<br>गृह संख्या : 605<br>उम्र : 58 लिंग : महिला           | फोटो उपलब्ध |
| 729 | LCN1487016       | निर्वाचक का नाम : कृष्ण<br>पिता का नाम: नवा<br>गृह संख्या : 605<br>उम्र : 42 लिंग : पुरुष            | फोटो उपलब्ध | 730 | NAE1260926       | निर्वाचक का नाम : रमेश कुमार<br>पिता का नाम: पाचाराम<br>गृह संख्या : 605<br>उम्र : 29 लिंग : पुरुष    | फोटो उपलब्ध | 731 | NAE1775733       | निर्वाचक का नाम : केली देवी<br>पति का नाम: रमेश कुमार<br>गृह संख्या : 605<br>उम्र : 28 लिंग : महिला | फोटो उपलब्ध |

|     |                  |  |             |     |                  |  |             |     |                  |  |             |
|-----|------------------|--|-------------|-----|------------------|--|-------------|-----|------------------|--|-------------|
| 732 | NAE1745686       | निर्वाचक का नाम : केरिंगा राम<br>पिता का नाम: पोचा राम<br>गृह संख्या : 605<br>उम्र : 26 लिंग : पुरुष | फोटो उपलब्ध | 733 | NAE2132256       | निर्वाचक का नाम : गीता कुमारी<br>पति का नाम: तारा राम<br>गृह संख्या : 605<br>उम्र : 25 लिंग : महिला  | फोटो उपलब्ध | 734 | RJ/22/171/033537 | निर्वाचक का नाम : हुकमाराम<br>पिता का नाम: ईश<br>गृह संख्या : 606<br>उम्र : 80 लिंग : पुरुष          | फोटो उपलब्ध |
| 735 | RJ/22/171/033815 | निर्वाचक का नाम : अमीया देवी<br>पति का नाम: हकमाराम<br>गृह संख्या : 606<br>उम्र : 77 लिंग : महिला    | फोटो उपलब्ध | 736 | LCN1347533       | निर्वाचक का नाम : खीमाराम<br>पिता का नाम: हकमाराम<br>गृह संख्या : 606<br>उम्र : 44 लिंग : पुरुष      | फोटो उपलब्ध | 737 | LCN1347541       | निर्वाचक का नाम : प्रभूराम<br>पिता का नाम: हकमाराम<br>गृह संख्या : 606<br>उम्र : 43 लिंग : पुरुष     | फोटो उपलब्ध |
| 738 | NAE2055333       | निर्वाचक का नाम : गवरी<br>पति का नाम: राजा राम<br>गृह संख्या : 607<br>उम्र : 82 लिंग : महिला         | फोटो उपलब्ध | 739 | RJ/22/171/033817 | निर्वाचक का नाम : पदमाराम<br>पिता का नाम: रगाराम<br>गृह संख्या : 607<br>उम्र : 69 लिंग : पुरुष       | फोटो उपलब्ध | 740 | RJ/22/171/033818 | निर्वाचक का नाम : सुकी<br>पति का नाम: पदमा<br>गृह संख्या : 607<br>उम्र : 68 लिंग : महिला             | फोटो उपलब्ध |
| 741 | RJ/22/171/033539 | निर्वाचक का नाम : लाधा<br>पिता का नाम: राजा<br>गृह संख्या : 607<br>उम्र : 54 लिंग : पुरुष            | फोटो उपलब्ध | 742 | LCN1347558       | निर्वाचक का नाम : मफी<br>पति का नाम: लाधा<br>गृह संख्या : 607<br>उम्र : 49 लिंग : महिला              | फोटो उपलब्ध | 743 | NAE0481648       | निर्वाचक का नाम : कृष्ण कुमार<br>पिता का नाम: पदमाराम<br>गृह संख्या : 607<br>उम्र : 38 लिंग : पुरुष  | फोटो उपलब्ध |
| 744 | NAE0481630       | निर्वाचक का नाम : पीराराम<br>पिता का नाम: पदमाराम<br>गृह संख्या : 607<br>उम्र : 35 लिंग : पुरुष      | फोटो उपलब्ध | 745 | NAE0844050       | निर्वाचक का नाम : वरजू देवी<br>पति का नाम: कृष्ण कुमार<br>गृह संख्या : 607<br>उम्र : 33 लिंग : महिला | फोटो उपलब्ध | 746 | NAE1144906       | निर्वाचक का नाम : जामता राम<br>पिता का नाम: हीराराम<br>गृह संख्या : 607<br>उम्र : 31 लिंग : पुरुष    | फोटो उपलब्ध |
| 747 | NAE0844324       | निर्वाचक का नाम : पंखी देवी<br>पति का नाम: पीराराम<br>गृह संख्या : 607<br>उम्र : 31 लिंग : महिला     | फोटो उपलब्ध | 748 | NAE1144914       | निर्वाचक का नाम : कान्तीलाल<br>पति का नाम: राजाराम<br>गृह संख्या : 607<br>उम्र : 29 लिंग : पुरुष     | फोटो उपलब्ध | 749 | NAE1182385       | निर्वाचक का नाम : दरिया देवी<br>पिता का नाम: जामता राम<br>गृह संख्या : 607<br>उम्र : 28 लिंग : महिला | फोटो उपलब्ध |
| 750 | NAE1351543       | निर्वाचक का नाम : श्रवण कुमार<br>पिता का नाम: राजा राम<br>गृह संख्या : 607<br>उम्र : 28 लिंग : पुरुष | फोटो उपलब्ध | 751 | NAE1182294       | निर्वाचक का नाम : दिनेश कुमार<br>पिता का नाम: लथाराम<br>गृह संख्या : 607<br>उम्र : 27 लिंग : पुरुष   | फोटो उपलब्ध | 752 | NAE2055325       | निर्वाचक का नाम : बादली देवी<br>पति का नाम: कांती लाल<br>गृह संख्या : 607<br>उम्र : 26 लिंग : महिला  | फोटो उपलब्ध |
| 753 | NAE2055408       | निर्वाचक का नाम : कमला देवी<br>पति का नाम: श्रवण कुमार<br>गृह संख्या : 607<br>उम्र : 25 लिंग : महिला | फोटो उपलब्ध | 754 | RJ/22/171/033540 | निर्वाचक का नाम : करना<br>पिता का नाम: छोगा<br>गृह संख्या : 608<br>उम्र : 65 लिंग : पुरुष            | फोटो उपलब्ध | 755 | RJ/22/171/034093 | निर्वाचक का नाम : सुवटी<br>पति का नाम: करना<br>गृह संख्या : 608<br>उम्र : 64 लिंग : महिला            | फोटो उपलब्ध |
| 756 | RJ/22/171/033819 | निर्वाचक का नाम : बाबरा<br>पिता का नाम: छोगा<br>गृह संख्या : 608<br>उम्र : 54 लिंग : पुरुष           | फोटो उपलब्ध | 757 | RJ/22/171/033820 | निर्वाचक का नाम : सीता<br>पति का नाम: बाबरा<br>गृह संख्या : 608<br>उम्र : 54 लिंग : महिला            | फोटो उपलब्ध | 758 | NAE1877869       | निर्वाचक का नाम : रामा राम<br>पिता का नाम: बाबरा राम<br>गृह संख्या : 608<br>उम्र : 23 लिंग : पुरुष   | फोटो उपलब्ध |
| 759 | RJ/22/171/033823 | निर्वाचक का नाम : नारणाराम<br>पिता का नाम: गंगदा<br>गृह संख्या : 610<br>उम्र : 60 लिंग : पुरुष       | फोटो उपलब्ध | 760 | NAE1933944       | निर्वाचक का नाम : सांवला राम<br>पिता का नाम: नारगा राम<br>गृह संख्या : 610<br>उम्र : 21 लिंग : पुरुष | फोटो उपलब्ध | 761 | RJ/22/171/033544 | निर्वाचक का नाम : सीता<br>पति का नाम: नागजी<br>गृह संख्या : 611<br>उम्र : 72 लिंग : महिला            | फोटो उपलब्ध |

|     |                  |  |             |     |                  |   |             |     |                  |   |             |
|-----|------------------|--|-------------|-----|------------------|---|-------------|-----|------------------|---|-------------|
| 762 | LCN1347590       | निर्वाचक का नाम : जवराराम<br>पिता का नाम: नागजी<br>गृह संख्या : 611<br>उम्र : 52 लिंग : पुरुष        | फोटो उपलब्ध | 763 | LCN1347566       | निर्वाचक का नाम : रमेश<br>पिता का नाम: नागजी<br>गृह संख्या : 611<br>उम्र : 44 लिंग : पुरुष          | फोटो उपलब्ध | 764 | LCN1540038       | निर्वाचक का नाम : शारदा<br>पति का नाम: रमेश<br>गृह संख्या : 611<br>उम्र : 43 लिंग : महिला           | फोटो उपलब्ध |
| 765 | LCN1347582       | निर्वाचक का नाम : बदामी<br>पति का नाम: आसा<br>गृह संख्या : 611<br>उम्र : 42 लिंग : महिला             | फोटो उपलब्ध | 766 | LCN1347574       | निर्वाचक का नाम : आसा<br>पिता का नाम: नागजी<br>गृह संख्या : 611<br>उम्र : 42 लिंग : पुरुष           | फोटो उपलब्ध | 767 | NAE0688062       | निर्वाचक का नाम : सौरभ देवी<br>पति का नाम: जबराराम<br>गृह संख्या : 611<br>उम्र : 42 लिंग : महिला    | फोटो उपलब्ध |
| 768 | NAE1887389       | निर्वाचक का नाम : चंपा राम<br>पिता का नाम: आशु राम<br>गृह संख्या : 611<br>उम्र : 22 लिंग : पुरुष     | फोटो उपलब्ध | 769 | NAE1969757       | निर्वाचक का नाम : हितेश कुमार<br>पिता का नाम: जबराराम<br>गृह संख्या : 611<br>उम्र : 20 लिंग : पुरुष | फोटो उपलब्ध | 770 | RJ/22/171/033545 | निर्वाचक का नाम : वीरमा<br>पिता का नाम: रखा<br>गृह संख्या : 612<br>उम्र : 65 लिंग : पुरुष           | फोटो उपलब्ध |
| 771 | RJ/22/171/033546 | निर्वाचक का नाम : सुखी<br>पति का नाम: वीरमा<br>गृह संख्या : 612<br>उम्र : 64 लिंग : महिला            | फोटो उपलब्ध | 772 | RJ/22/171/034040 | निर्वाचक का नाम : भवरा राम<br>पिता का नाम: वीरमा राम<br>गृह संख्या : 612<br>उम्र : 48 लिंग : पुरुष  | फोटो उपलब्ध | 773 | LCN1347608       | निर्वाचक का नाम : मणी<br>पति का नाम: भमरा<br>गृह संख्या : 612<br>उम्र : 48 लिंग : महिला             | फोटो उपलब्ध |
| 774 | LCN1582014       | निर्वाचक का नाम : नरसा<br>पिता का नाम: वीरमा<br>गृह संख्या : 612<br>उम्र : 42 लिंग : पुरुष           | फोटो उपलब्ध | 775 | NAE0844019       | निर्वाचक का नाम : सौरभ देवी<br>पति का नाम: नरसाराम<br>गृह संख्या : 612<br>उम्र : 38 लिंग : महिला    | फोटो उपलब्ध | 776 | RJ/22/171/033547 | निर्वाचक का नाम : अमरा<br>पिता का नाम: रगा<br>गृह संख्या : 613<br>उम्र : 75 लिंग : पुरुष            | फोटो उपलब्ध |
| 777 | RJ/22/171/033825 | निर्वाचक का नाम : भंवरा<br>पिता का नाम: अमरा<br>गृह संख्या : 613<br>उम्र : 52 लिंग : पुरुष           | फोटो उपलब्ध | 778 | NAE0484394       | निर्वाचक का नाम : नरपत<br>पिता का नाम: मसराराम<br>गृह संख्या : 613<br>उम्र : 52 लिंग : पुरुष        | फोटो उपलब्ध | 779 | NAE0482125       | निर्वाचक का नाम : रमेश कुमार<br>पिता का नाम: अमराराम<br>गृह संख्या : 613<br>उम्र : 42 लिंग : पुरुष  | फोटो उपलब्ध |
| 780 | NAE0482133       | निर्वाचक का नाम : भाणी देवी<br>पति का नाम: रमेश कुमार<br>गृह संख्या : 613<br>उम्र : 32 लिंग : महिला  | फोटो उपलब्ध | 781 | NAE0978031       | निर्वाचक का नाम : घोनी देवी<br>पति का नाम: भंवराराम<br>गृह संख्या : 613<br>उम्र : 32 लिंग : महिला   | फोटो उपलब्ध | 782 | NAE0484956       | निर्वाचक का नाम : मसरा<br>पिता का नाम: रगा<br>गृह संख्या : 616<br>उम्र : 66 लिंग : पुरुष            | फोटो उपलब्ध |
| 783 | NAE0484949       | निर्वाचक का नाम : मोहन<br>पति का नाम: मसरा<br>गृह संख्या : 616<br>उम्र : 64 लिंग : महिला             | फोटो उपलब्ध | 784 | NAE0397786       | निर्वाचक का नाम : काली<br>पति का नाम: नरपत<br>गृह संख्या : 616<br>उम्र : 39 लिंग : महिला            | फोटो उपलब्ध | 785 | NAE0481598       | निर्वाचक का नाम : दिनेश कुमार<br>पिता का नाम: मसराराम<br>गृह संख्या : 616<br>उम्र : 34 लिंग : पुरुष | फोटो उपलब्ध |
| 786 | NAE0482109       | निर्वाचक का नाम : पूजा देवी<br>पति का नाम: दिनेश कुमार<br>गृह संख्या : 616<br>उम्र : 32 लिंग : महिला | फोटो उपलब्ध | 787 | RJ/22/171/033831 | निर्वाचक का नाम : बगा<br>पिता का नाम: प्रतापा<br>गृह संख्या : 618<br>उम्र : 65 लिंग : पुरुष         | फोटो उपलब्ध | 788 | RJ/22/171/034087 | निर्वाचक का नाम : संतोकी<br>पति का नाम: बंगा<br>गृह संख्या : 618<br>उम्र : 64 लिंग : महिला          | फोटो उपलब्ध |
| 789 | NAE1144732       | निर्वाचक का नाम : अजूरन कुमार<br>पिता का नाम: बगदाराम<br>गृह संख्या : 618<br>उम्र : 30 लिंग : पुरुष  | फोटो उपलब्ध | 790 | NAE1144740       | निर्वाचक का नाम : उषा देवी<br>पति का नाम: अजूरनराम<br>गृह संख्या : 618<br>उम्र : 29 लिंग : महिला    | फोटो उपलब्ध | 791 | RJ/22/171/034065 | निर्वाचक का नाम : आबां<br>पिता का नाम: प्रतापा<br>गृह संख्या : 619<br>उम्र : 57 लिंग : पुरुष        | फोटो उपलब्ध |

|     |                  |   |             |     |                  |   |             |     |                  |  |             |
|-----|------------------|---|-------------|-----|------------------|---|-------------|-----|------------------|--|-------------|
| 792 | RJ/22/171/033550 | निर्वाचक का नाम : गेनी<br>पति का नाम: आंबा<br>गृह संख्या : 619<br>उम्र : 56 लिंग : महिला                  | फोटो उपलब्ध | 793 | NAE1912385       | निर्वाचक का नाम : भरत कुमार<br>पिता का नाम: अम्बा राम<br>गृह संख्या : 619<br>उम्र : 26 लिंग : पुरुष             | फोटो उपलब्ध | 794 | NAE1912260       | निर्वाचक का नाम : चिकू कुमारी<br>पति का नाम: भरत कुमार<br>गृह संख्या : 619<br>उम्र : 25 लिंग : महिला | फोटो उपलब्ध |
| 795 | RJ/22/171/033832 | निर्वाचक का नाम : हरचंद<br>पिता का नाम: नथा<br>गृह संख्या : 620<br>उम्र : 66 लिंग : पुरुष                 | फोटो उपलब्ध | 796 | RJ/22/171/033552 | निर्वाचक का नाम : टीमी<br>पति का नाम: हरचंद<br>गृह संख्या : 620<br>उम्र : 64 लिंग : महिला                       | फोटो उपलब्ध | 797 | NAE0222539       | निर्वाचक का नाम : भालाराम<br>पिता का नाम: हरचन्द राम<br>गृह संख्या : 620<br>उम्र : 38 लिंग : पुरुष   | फोटो उपलब्ध |
| 798 | NAE0330092       | निर्वाचक का नाम : राजुराम<br>पिता का नाम: हरचन्द्र राम<br>गृह संख्या : 620<br>उम्र : 37 लिंग : पुरुष      | फोटो उपलब्ध | 799 | NAE0397794       | निर्वाचक का नाम : रामाराम<br>पिता का नाम: हरचंद<br>गृह संख्या : 620<br>उम्र : 36 लिंग : पुरुष                   | फोटो उपलब्ध | 800 | NAE0482240       | निर्वाचक का नाम : सुआ देवी<br>पति का नाम: राजुराम<br>गृह संख्या : 620<br>उम्र : 32 लिंग : महिला      | फोटो उपलब्ध |
| 801 | NAE0978049       | निर्वाचक का नाम : सोरम देवी<br>पति का नाम: भलाराम<br>गृह संख्या : 620<br>उम्र : 31 लिंग : महिला           | फोटो उपलब्ध | 802 | NAE0844092       | निर्वाचक का नाम : रंभा देवी<br>पति का नाम: रामाराम<br>गृह संख्या : 620<br>उम्र : 31 लिंग : महिला                | फोटो उपलब्ध | 803 | RJ/22/171/033553 | निर्वाचक का नाम : धुखा<br>पिता का नाम: नथा<br>गृह संख्या : 621<br>उम्र : 85 लिंग : पुरुष             | फोटो उपलब्ध |
| 804 | LCN1224773       | निर्वाचक का नाम : करना राम<br>पिता का नाम: धुखाराम<br>गृह संख्या : 621<br>उम्र : 58 लिंग : पुरुष          | फोटो उपलब्ध | 805 | LCN1347616       | निर्वाचक का नाम : इन्द्रा<br>पति का नाम: करना राम<br>गृह संख्या : 621<br>उम्र : 58 लिंग : महिला                 | फोटो उपलब्ध | 806 | RJ/22/171/033555 | निर्वाचक का नाम : जोरा<br>पिता का नाम: धुखा<br>गृह संख्या : 621<br>उम्र : 55 लिंग : पुरुष            | फोटो उपलब्ध |
| 807 | LCN1224682       | निर्वाचक का नाम : अंतरी<br>पति का नाम: जोरा<br>गृह संख्या : 621<br>उम्र : 53 लिंग : महिला                 | फोटो उपलब्ध | 808 | NAE2174209       | निर्वाचक का नाम : भरत कुमार<br>पिता का नाम: जोरा राम<br>गृह संख्या : 621<br>उम्र : 26 लिंग : पुरुष              | फोटो उपलब्ध | 809 | NAE2174662       | निर्वाचक का नाम : ऊषा<br>पति का नाम: भरत कुमार<br>गृह संख्या : 621<br>उम्र : 23 लिंग : महिला         | फोटो उपलब्ध |
| 810 | RJ/22/171/034027 | निर्वाचक का नाम : वाली<br>पति का नाम: धुखा<br>गृह संख्या : 622<br>उम्र : 83 लिंग : महिला                  | फोटो उपलब्ध | 811 | RJ/22/171/033558 | निर्वाचक का नाम : पवनी<br>पति का नाम: भंवरा<br>गृह संख्या : 622<br>उम्र : 55 लिंग : महिला                       | फोटो उपलब्ध | 812 | RJ/22/171/033834 | निर्वाचक का नाम : कंकुदेवी<br>पति का नाम: राजुराम<br>गृह संख्या : 622<br>उम्र : 54 लिंग : महिला      | फोटो उपलब्ध |
| 813 | LCN1280643       | निर्वाचक का नाम : राजु राम<br>पिता का नाम: धुखा राम<br>गृह संख्या : 622<br>उम्र : 52 लिंग : पुरुष         | फोटो उपलब्ध | 814 | LCN1280627       | निर्वाचक का नाम : जबराम<br>पिता का नाम: धुखा राम<br>गृह संख्या : 622<br>उम्र : 41 लिंग : पुरुष                  | फोटो उपलब्ध | 815 | LCN1928647       | निर्वाचक का नाम : भीखी देवी<br>पति का नाम: जबराराम<br>गृह संख्या : 622<br>उम्र : 40 लिंग : महिला     | फोटो उपलब्ध |
| 816 | NAE0844126       | निर्वाचक का नाम : कैलाश कंवर<br>पति का नाम: महेंद्र पुरोहित<br>गृह संख्या : 622<br>उम्र : 31 लिंग : महिला | फोटो उपलब्ध | 817 | NAE2098879       | निर्वाचक का नाम : महेंद्र पुरोहित<br>पिता का नाम: भवर लाल पुरोहित<br>गृह संख्या : 622<br>उम्र : 29 लिंग : पुरुष | फोटो उपलब्ध | 818 | RJ/22/171/033559 | निर्वाचक का नाम : फुला<br>पिता का नाम: लाला<br>गृह संख्या : 623<br>उम्र : 87 लिंग : पुरुष            | फोटो उपलब्ध |
| 819 | RJ/22/171/033835 | निर्वाचक का नाम : पवनी<br>पति का नाम: रूडा<br>गृह संख्या : 623<br>उम्र : 58 लिंग : महिला                  | फोटो उपलब्ध | 820 | NAE1840131       | निर्वाचक का नाम : रुडा राम<br>पिता का नाम: फुलाराम<br>गृह संख्या : 623<br>उम्र : 53 लिंग : पुरुष                | फोटो उपलब्ध | 821 | RJ/22/171/034113 | निर्वाचक का नाम : पारसा<br>पिता का नाम: फुला<br>गृह संख्या : 623<br>उम्र : 52 लिंग : पुरुष           | फोटो उपलब्ध |

|     |                  |  |             |     |                  |  |             |     |            |   |             |
|-----|------------------|--|-------------|-----|------------------|--|-------------|-----|------------|---|-------------|
| 822 | NAE0045088       | निर्वाचक का नाम : शान्ता<br>पति का नाम: पारसा<br>गृह संख्या : 623<br>उम्र : 44 लिंग : महिला          | फोटो उपलब्ध | 823 | NAE1837368       | निर्वाचक का नाम : सागर कुमार<br>पिता का नाम: रुडाराम<br>गृह संख्या : 623<br>उम्र : 25 लिंग : पुरुष | फोटो उपलब्ध | 824 | NAE1837335 | निर्वाचक का नाम : महिपाल कुमार<br>पिता का नाम: रुडा राम<br>गृह संख्या : 623<br>उम्र : 23 लिंग : पुरुष     | फोटो उपलब्ध |
| 825 | RJ/22/171/033560 | निर्वाचक का नाम : प्रेमा<br>पिता का नाम: लाला<br>गृह संख्या : 624<br>उम्र : 65 लिंग : पुरुष          | फोटो उपलब्ध | 826 | RJ/22/171/033561 | निर्वाचक का नाम : भंवरी<br>पति का नाम: प्रेमा<br>गृह संख्या : 624<br>उम्र : 64 लिंग : महिला        | फोटो उपलब्ध | 827 | LCN1280676 | निर्वाचक का नाम : छगना राम<br>पिता का नाम: प्रेमा राम<br>गृह संख्या : 624<br>उम्र : 45 लिंग : पुरुष       | फोटो उपलब्ध |
| 828 | NAE0045062       | निर्वाचक का नाम : एवन<br>पति का नाम: छगना<br>गृह संख्या : 624<br>उम्र : 43 लिंग : महिला              | फोटो उपलब्ध | 829 | LCN1654631       | निर्वाचक का नाम : कान्ती<br>पिता का नाम: प्रेमा<br>गृह संख्या : 624<br>उम्र : 39 लिंग : पुरुष      | फोटो उपलब्ध | 830 | NAE0843995 | निर्वाचक का नाम : सोनम देवी<br>पति का नाम: कांतिलाल<br>गृह संख्या : 624<br>उम्र : 33 लिंग : महिला         | फोटो उपलब्ध |
| 831 | NAE2221034       | निर्वाचक का नाम : हितेश कुमार<br>पिता का नाम: छगना राम<br>गृह संख्या : 624<br>उम्र : 19 लिंग : पुरुष | फोटो उपलब्ध | 832 | RJ/22/171/033563 | निर्वाचक का नाम : कमला<br>पति का नाम: वेना<br>गृह संख्या : 625<br>उम्र : 59 लिंग : महिला           | फोटो उपलब्ध | 833 | LCN1280668 | निर्वाचक का नाम : वचना राम पुरोहित<br>पिता का नाम: वेना राम<br>गृह संख्या : 625<br>उम्र : 44 लिंग : पुरुष | फोटो उपलब्ध |
| 834 | NAE0045070       | निर्वाचक का नाम : अनिता पुरोहित<br>पति का नाम: वचनाराम<br>गृह संख्या : 625<br>उम्र : 40 लिंग : महिला | फोटो उपलब्ध |     |                  |  |             |     |            |   |             |

विधान सभा क्षेत्र की संख्या व नाम : 143-भीनमाल  
घटक I - परिवर्धन सूची 1 (16-12-2025 से 21-02-2026 तक)

|  |   |             |
|--|---|-------------|
| 835  | 2 | NAE2267177  |
| निर्वाचक का नाम : सुनीता राजपुरोहित<br>पिता का नाम: वचना राम पुरोहित<br>गृह संख्या : 625<br>उम्र : 19 लिंग : महिला |   | फोटो उपलब्ध |

| निर्वाचकों का विवरण :  |                              |                             |   |                      |       |            |     |
|--|------------------------------|-----------------------------|---|----------------------|-------|------------|-----|
| A) मतदाताओं की संख्या :                                      |                              |                             |   |                      |       |            |     |
|  |                              | नामावली का प्रकार           | निर्वाचक नामावली की पहचान :   | मतदाताओं की संख्या : |       |            |     |
|  |                              |                             |   | पुरुष                | महिला | तृतीय लिंग | कुल |
| I  | मूल                          | मूल नामावली                 | समस्त पूरकों को समेकित करते हुए विशेष गहन पुनरीक्षण 2026 की मूल नामावली | 448                  | 386   | 0          | 834 |
| II   | घटक I - परिवर्धन सूची        | पूरक 1                      | विशेष गहन पुनरीक्षण - 2026  | 0                    | 1     | 0          | 1   |
| III  | घटक II - विलोपन सूची         | पूरक 1                      | विशेष गहन पुनरीक्षण - 2026  | 0                    | 0     | 0          | 0   |
| IV   | लिंग में संशोधन के कारण अंतर |                             |   | 0                    | 0     | 0          | 0   |
| पुनरीक्षण के बाद इस नामावली में शुद्ध निर्वाचक (I+II-III+IV) |                              |                             |   | 448                  | 387   | 0          | 835 |
| B) संशोधनों की संख्या :                                      |                              |                             |   |                      |       |            |     |
| नामावली का प्रकार  |                              | निर्वाचक नामावली की पहचान : |   | संशोधनों की संख्या : |       |            |     |
| पूरक 1   |                              | विशेष गहन पुनरीक्षण - 2026  |   | 0                    |       |            |     |

निर्वाचक रजिस्ट्रीकरण अधिकारी द्वारा जारी

E2-मृत्यु , S2-स्थानांतरित, R2-दोहरी प्रविष्टि, M2-लापता , Q2-अहर्ता नहीं