

निर्वाचक नामावली 2026 S20 राजस्थान

विधान सभा क्षेत्र की संख्या , नाम व आरक्षण स्थिति : 143 - भीनमाल (सामान्य)		भाग संख्या : : 140															
संसदीय निर्वाचन क्षेत्र की संख्या, नाम व आरक्षण स्थिति, जिसमें विधान सभा निर्वाचन क्षेत्र स्थित है : 18 - जालोर (सामान्य)																	
1. पुनरीक्षण का विवरण																	
पुनरीक्षण का वर्ष :	2026	निर्वाचक नामावली की पहचान : समस्त पूरकों को समेकित करते हुए विशेष गहन पुनरीक्षण 2026 की मूल नामावली															
अर्हता तिथि :	01-01-2026																
पुनरीक्षण का स्वरूप :	विशेष गहन पुनरीक्षण - 2026																
प्रकाशन की तिथि :	21-02-2026																
2. भाग व मतदान क्षेत्र का विवरण :																	
भाग में आने वाले अनुभागों की संख्या और नाम :																	
1-किबला नाडी, नगा की ढाणी, दांतीवास 2-खाखराला, नगा की ढाणी दांतीवास	<table style="width: 100%; border-collapse: collapse;"> <tr> <td style="width: 60%;">मुख्य शहर / मुख्य ग्राम</td> <td style="width: 40%;">: दांतीवास</td> </tr> <tr> <td>वार्ड</td> <td>:</td> </tr> <tr> <td>पोस्ट ऑफिस</td> <td>: PUNASA BO</td> </tr> <tr> <td>पुलिस थाना</td> <td>: भीनमाल</td> </tr> <tr> <td>तहसील</td> <td>: भीनमाल</td> </tr> <tr> <td>जिला</td> <td>: जालोर</td> </tr> <tr> <td>पिन कोड</td> <td>: 343029</td> </tr> </table>			मुख्य शहर / मुख्य ग्राम	: दांतीवास	वार्ड	:	पोस्ट ऑफिस	: PUNASA BO	पुलिस थाना	: भीनमाल	तहसील	: भीनमाल	जिला	: जालोर	पिन कोड	: 343029
मुख्य शहर / मुख्य ग्राम	: दांतीवास																
वार्ड	:																
पोस्ट ऑफिस	: PUNASA BO																
पुलिस थाना	: भीनमाल																
तहसील	: भीनमाल																
जिला	: जालोर																
पिन कोड	: 343029																
3. मतदान केंद्र का विवरण																	
मतदान केंद्र की संख्या व नाम :	मतदान केन्द्र की विशेष हैसियत (पुरुष/महिला/सामान्य) :	सामान्य															
140 - नगा की ढाणी दांतीवास	इस मतदान क्षेत्र के सहायक (ऑक्जिलियरी) मतदान केन्द्रों की संख्या :	0															
मतदान केंद्र का भवन व पता :	राजकीय उच्च प्राथमिक विद्यालय, दायां कमरा, नगा की ढाणी दांतीवास																
4. मतदाताओं की संख्या :																	
आरंभिक क्रम	अंतिम क्रम	मतदाताओं की संख्या															
संख्या	संख्या	पुरुष	महिला	तृतीय लिंग	कुल												
1	689	368	321	0	689												

निर्वाचक रजिस्ट्रीकरण अधिकारी द्वारा जारी

Nazri Naksha

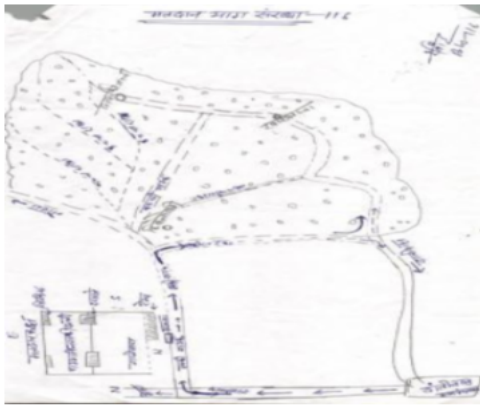

Google Map View

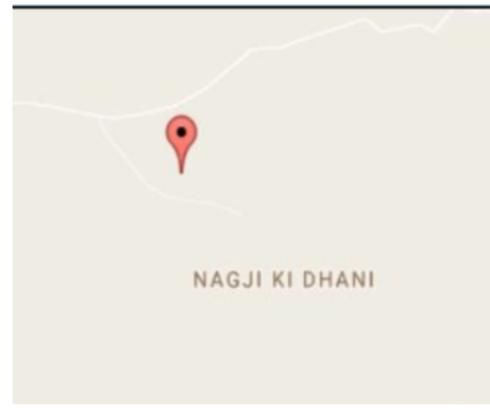

Polling Station Building Front View



Polling Station Front View



Cad View

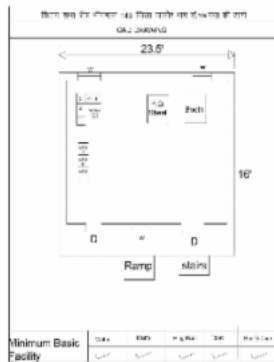

Key MAP View

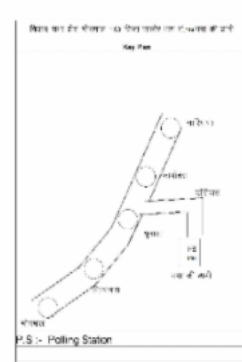

1 निर्वाचक का नाम : जितेन्द्र कुमार पिता का नाम: जैसा राम गृह संख्या : 1451 उम्र : 31 लिंग : पुरुष	NAE1261296 फोटो उपलब्ध	2 निर्वाचक का नाम : माला पिता का नाम: लखमा गृह संख्या : 387 उम्र : 84 लिंग : पुरुष	RJ/22/171/033001 फोटो उपलब्ध	3 निर्वाचक का नाम : पारसा पिता का नाम: माला गृह संख्या : 387 उम्र : 44 लिंग : पुरुष	LCN1346253 फोटो उपलब्ध
4 निर्वाचक का नाम : लवगो पति का नाम: पारसा गृह संख्या : 387 उम्र : 42 लिंग : महिला	LCN1346261 फोटो उपलब्ध	5 निर्वाचक का नाम : चूला राम पिता का नाम: पारसा राम गृह संख्या : 387 उम्र : 24 लिंग : पुरुष	NAE1936863 फोटो उपलब्ध	6 निर्वाचक का नाम : हकमाराम पिता का नाम: उदाराम गृह संख्या : 388 उम्र : 69 लिंग : पुरुष	NAE0666032 फोटो उपलब्ध
7 निर्वाचक का नाम : नींबा पिता का नाम: उदा गृह संख्या : 388 उम्र : 65 लिंग : पुरुष	RJ/22/171/034014 फोटो उपलब्ध	8 निर्वाचक का नाम : रखमो पति का नाम: नींबा गृह संख्या : 388 उम्र : 64 लिंग : महिला	RJ/22/171/033003 फोटो उपलब्ध	9 निर्वाचक का नाम : ढफी देवी पति का नाम: हकमाराम गृह संख्या : 388 उम्र : 64 लिंग : महिला	NAE0666040 फोटो उपलब्ध
10 निर्वाचक का नाम : माधा पिता का नाम: उदाजी गृह संख्या : 388 उम्र : 62 लिंग : पुरुष	RJ/22/171/033004 फोटो उपलब्ध	11 निर्वाचक का नाम : गीगी पति का नाम: माधा गृह संख्या : 388 उम्र : 62 लिंग : महिला	RJ/22/171/033005 फोटो उपलब्ध	12 निर्वाचक का नाम : दीपा पिता का नाम: उदा गृह संख्या : 388 उम्र : 60 लिंग : पुरुष	RJ/22/171/033006 फोटो उपलब्ध
13 निर्वाचक का नाम : आम्बू पति का नाम: दीपा गृह संख्या : 388 उम्र : 59 लिंग : महिला	RJ/22/171/033007 फोटो उपलब्ध	14 निर्वाचक का नाम : जीवनराम पिता का नाम: उदाराम गृह संख्या : 388 उम्र : 50 लिंग : पुरुष	NAE0045336 फोटो उपलब्ध	15 निर्वाचक का नाम : रखमो देवी पति का नाम: जीवनराम गृह संख्या : 388 उम्र : 46 लिंग : महिला	LCN1486588 फोटो उपलब्ध
16 निर्वाचक का नाम : गेमाराम पिता का नाम: हकमाराम गृह संख्या : 388 उम्र : 39 लिंग : पुरुष	NAE0482414 फोटो उपलब्ध	17 निर्वाचक का नाम : कृष्ण कुमार पिता का नाम: निम्बाराम गृह संख्या : 388 उम्र : 38 लिंग : पुरुष	NAE0306860 फोटो उपलब्ध	18 निर्वाचक का नाम : वागाराम पिता का नाम: हकमाराम गृह संख्या : 388 उम्र : 36 लिंग : पुरुष	NAE0666057 फोटो उपलब्ध
19 निर्वाचक का नाम : मोहन देवी पति का नाम: कृष्ण कुमार गृह संख्या : 388 उम्र : 35 लिंग : महिला	NAE0523373 फोटो उपलब्ध	20 निर्वाचक का नाम : मंजू देवी पति का नाम: वागाराम गृह संख्या : 388 उम्र : 34 लिंग : महिला	NAE0666065 फोटो उपलब्ध	21 निर्वाचक का नाम : समदा देवी पति का नाम: गेमाराम गृह संख्या : 388 उम्र : 33 लिंग : महिला	NAE0666073 फोटो उपलब्ध
22 निर्वाचक का नाम : गणपतराम पिता का नाम: माधाराम गृह संख्या : 388 उम्र : 33 लिंग : पुरुष	NAE0666289 फोटो उपलब्ध	23 निर्वाचक का नाम : शंकराराम पिता का नाम: दीपाराम गृह संख्या : 388 उम्र : 32 लिंग : पुरुष	NAE0666081 फोटो उपलब्ध	24 निर्वाचक का नाम : शांता देवी पति का नाम: शंकराराम गृह संख्या : 388 उम्र : 32 लिंग : महिला	NAE0666099 फोटो उपलब्ध
25 निर्वाचक का नाम : गीता देवी पति का नाम: गणपत राम गृह संख्या : 388 उम्र : 29 लिंग : महिला	NAE1355551 फोटो उपलब्ध	26 निर्वाचक का नाम : रमेश कुमार पिता का नाम: मधा राम गृह संख्या : 388 उम्र : 28 लिंग : पुरुष	NAE1182567 फोटो उपलब्ध	27 निर्वाचक का नाम : पवनी कुमारी पिता का नाम: दीपा राम गृह संख्या : 388 उम्र : 26 लिंग : महिला	NAE1416478 फोटो उपलब्ध
28 निर्वाचक का नाम : नरेश कुमार पिता का नाम: जीवन राम चौधरी गृह संख्या : 388 उम्र : 24 लिंग : पुरुष	NAE1885185 फोटो उपलब्ध	29 निर्वाचक का नाम : भगवती कुमारी पिता का नाम: जीवन राम गृह संख्या : 388 उम्र : 21 लिंग : महिला	NAE1849066 फोटो उपलब्ध	30 निर्वाचक का नाम : ओम प्रकाश पिता का नाम: वागा राम गृह संख्या : 388 उम्र : 19 लिंग : पुरुष	NAE2219715 फोटो उपलब्ध

31	NAE1975663	निर्वाचक का नाम : अशोक कुमार पिता का नाम: वागाराम गृह संख्या : 388 (1) उम्र : 21 लिंग : पुरुष	फोटो उपलब्ध	32	NAE1978097	निर्वाचक का नाम : सुरेश कुमार पिता का नाम: दीपाराम गृह संख्या : 388 (4) उम्र : 25 लिंग : पुरुष	फोटो उपलब्ध	33	RJ/22/171/033013	निर्वाचक का नाम : गीगी पिता का नाम: नगा गृह संख्या : 389 उम्र : 79 लिंग : महिला	फोटो उपलब्ध
34	RJ/22/171/033014	निर्वाचक का नाम : खुमा पिता का नाम: नगा गृह संख्या : 389 उम्र : 55 लिंग : पुरुष	फोटो उपलब्ध	35	LCN1346287	निर्वाचक का नाम : मथरा पिता का नाम: खुमाराम गृह संख्या : 389 उम्र : 45 लिंग : महिला	फोटो उपलब्ध	36	NAE0665422	निर्वाचक का नाम : सांवलाराम पिता का नाम: नगाराम गृह संख्या : 389 उम्र : 35 लिंग : पुरुष	फोटो उपलब्ध
37	NAE0665562	निर्वाचक का नाम : प्यारी देवी पिता का नाम: सांवलाराम गृह संख्या : 389 उम्र : 34 लिंग : महिला	फोटो उपलब्ध	38	NAE0665430	निर्वाचक का नाम : पीथाराम पिता का नाम: नगाराम गृह संख्या : 389 उम्र : 33 लिंग : पुरुष	फोटो उपलब्ध	39	NAE0844514	निर्वाचक का नाम : पंखू देवी पिता का नाम: पीथाराम गृह संख्या : 389 उम्र : 32 लिंग : महिला	फोटो उपलब्ध
40	NAE1400225	निर्वाचक का नाम : शारदा देवी माता का नाम: रेवा राम गृह संख्या : 389 उम्र : 26 लिंग : महिला	फोटो उपलब्ध	41	NAE1355601	निर्वाचक का नाम : रेवा राम पिता का नाम: खुमा राम गृह संख्या : 389 उम्र : 26 लिंग : पुरुष	फोटो उपलब्ध	42	NAE2214104	निर्वाचक का नाम : चेना राम पिता का नाम: खुमा राम गृह संख्या : 389 उम्र : 19 लिंग : पुरुष	फोटो उपलब्ध
43	RJ/22/171/033015	निर्वाचक का नाम : सांवाला पिता का नाम: मगाराजी गृह संख्या : 390 उम्र : 71 लिंग : पुरुष	फोटो उपलब्ध	44	LCN1486596	निर्वाचक का नाम : शान्ति पिता का नाम: सांवाला गृह संख्या : 390 उम्र : 69 लिंग : महिला	फोटो उपलब्ध	45	NAE0977587	निर्वाचक का नाम : जैसाराम पिता का नाम: मगाराम गृह संख्या : 390 उम्र : 47 लिंग : पुरुष	फोटो उपलब्ध
46	NAE0934034	निर्वाचक का नाम : देशू देवी पिता का नाम: जैसाराम गृह संख्या : 390 उम्र : 45 लिंग : महिला	फोटो उपलब्ध	47	NAE1354950	निर्वाचक का नाम : रूडा राम पिता का नाम: सांवाला राम गृह संख्या : 390 उम्र : 35 लिंग : पुरुष	फोटो उपलब्ध	48	NAE0934208	निर्वाचक का नाम : अर्जुनराम पिता का नाम: सांवलाराम गृह संख्या : 390 उम्र : 34 लिंग : पुरुष	फोटो उपलब्ध
49	NAE0934190	निर्वाचक का नाम : रिंका देवी पिता का नाम: अर्जुनराम गृह संख्या : 390 उम्र : 32 लिंग : महिला	फोटो उपलब्ध	50	NAE1355585	निर्वाचक का नाम : कृष्ण कुमार पिता का नाम: सांवाला राम गृह संख्या : 390 उम्र : 26 लिंग : पुरुष	फोटो उपलब्ध	51	NAE1476613	निर्वाचक का नाम : विकास कुमार पिता का नाम: सांवाला राम गृह संख्या : 390 उम्र : 25 लिंग : पुरुष	फोटो उपलब्ध
52	NAE2214880	निर्वाचक का नाम : ढेली देवी पिता का नाम: अमृत कुमार गृह संख्या : 390 उम्र : 23 लिंग : महिला	फोटो उपलब्ध	53	NAE1767698	निर्वाचक का नाम : अमृतकुमार पिता का नाम: जैसाराम गृह संख्या : 390 उम्र : 22 लिंग : पुरुष	फोटो उपलब्ध	54	NAE1974203	निर्वाचक का नाम : माफी देवी पिता का नाम: कृष्ण कुमार गृह संख्या : 390 (1) उम्र : 29 लिंग : महिला	फोटो उपलब्ध
55	RJ/22/171/033020	निर्वाचक का नाम : काला पिता का नाम: हमीरा गृह संख्या : 391 उम्र : 68 लिंग : पुरुष	फोटो उपलब्ध	56	RJ/22/171/033021	निर्वाचक का नाम : सूवटी पिता का नाम: काला गृह संख्या : 391 उम्र : 66 लिंग : महिला	फोटो उपलब्ध	57	NAE0666008	निर्वाचक का नाम : वागाराम पिता का नाम: कालाराम गृह संख्या : 391 उम्र : 35 लिंग : पुरुष	फोटो उपलब्ध
58	NAE0665976	निर्वाचक का नाम : टमका देवी पिता का नाम: वागाराम गृह संख्या : 391 उम्र : 33 लिंग : महिला	फोटो उपलब्ध	59	NAE1942911	निर्वाचक का नाम : श्रवण कुमार पिता का नाम: काला राम गृह संख्या : 391 उम्र : 32 लिंग : पुरुष	फोटो उपलब्ध	60	NAE1942945	निर्वाचक का नाम : केली देवी पिता का नाम: श्रवण कुमार गृह संख्या : 391 उम्र : 32 लिंग : महिला	फोटो उपलब्ध

61	NAE1145176	निर्वाचक का नाम : सुरेश कुमार पिता का नाम: कालाराम गृह संख्या : 391 उम्र : 29 लिंग : पुरुष	फोटो उपलब्ध	62	NAE1402643	निर्वाचक का नाम : मुकेश कुमार पिता का नाम: काला राम गृह संख्या : 391 उम्र : 26 लिंग : पुरुष	फोटो उपलब्ध	63	NAE1729524	निर्वाचक का नाम : पूजा देवी पति का नाम: मुकेश कुमार गृह संख्या : 391 उम्र : 26 लिंग : महिला	फोटो उपलब्ध
64	RJ/22/171/033023	निर्वाचक का नाम : हंजा पति का नाम: नेथी गृह संख्या : 392 उम्र : 75 लिंग : महिला	फोटो उपलब्ध	65	RJ/22/171/033024	निर्वाचक का नाम : नारणा पिता का नाम: नेथी गृह संख्या : 392 उम्र : 56 लिंग : पुरुष	फोटो उपलब्ध	66	LCN1346295	निर्वाचक का नाम : सगन पति का नाम: नारणा गृह संख्या : 392 उम्र : 45 लिंग : महिला	फोटो उपलब्ध
67	NAE0222281	निर्वाचक का नाम : नेनाराम पिता का नाम: नेथी गृह संख्या : 392 उम्र : 37 लिंग : पुरुष	फोटो उपलब्ध	68	NAE0449389	निर्वाचक का नाम : प्यारी पति का नाम: नेनाराम गृह संख्या : 392 उम्र : 35 लिंग : महिला	फोटो उपलब्ध	69	NAE1764455	निर्वाचक का नाम : साधना देवी पति का नाम: मुकेश कुमार गृह संख्या : 392 उम्र : 31 लिंग : महिला	फोटो उपलब्ध
70	NAE1261213	निर्वाचक का नाम : मुकेश कुमार पिता का नाम: नारणाराम गृह संख्या : 392 उम्र : 28 लिंग : पुरुष	फोटो उपलब्ध	71	NAE1355619	निर्वाचक का नाम : कृष्ण कुमार पिता का नाम: नेथीराम गृह संख्या : 392 उम्र : 26 लिंग : पुरुष	फोटो उपलब्ध	72	NAE1979285	निर्वाचक का नाम : सिका राम पिता का नाम: नारणा राम गृह संख्या : 392 (2) उम्र : 25 लिंग : पुरुष	फोटो उपलब्ध
73	RJ/22/171/033026	निर्वाचक का नाम : प्यारी पति का नाम: रतना गृह संख्या : 393 उम्र : 72 लिंग : महिला	फोटो उपलब्ध	74	LCN1928209	निर्वाचक का नाम : मोवना पिता का नाम: रतना गृह संख्या : 393 उम्र : 47 लिंग : पुरुष	फोटो उपलब्ध	75	NAE0045633	निर्वाचक का नाम : रखमो पति का नाम: मोवना राम गृह संख्या : 393 उम्र : 44 लिंग : महिला	फोटो उपलब्ध
76	NAE0933960	निर्वाचक का नाम : गणपतलाल पिता का नाम: रतनाराम गृह संख्या : 393 उम्र : 36 लिंग : पुरुष	फोटो उपलब्ध	77	NAE0933994	निर्वाचक का नाम : पांचू देवी पति का नाम: गणपतलाल गृह संख्या : 393 उम्र : 33 लिंग : महिला	फोटो उपलब्ध	78	NAE1969153	निर्वाचक का नाम : विक्रम कुमार पिता का नाम: मोहन राम गृह संख्या : 393 उम्र : 20 लिंग : पुरुष	फोटो उपलब्ध
79	RJ/22/171/033028	निर्वाचक का नाम : तलसा राम पिता का नाम: वेला गृह संख्या : 394 उम्र : 66 लिंग : पुरुष	फोटो उपलब्ध	80	RJ/22/171/033029	निर्वाचक का नाम : चंपा देवी पति का नाम: तलका राम गृह संख्या : 394 उम्र : 64 लिंग : महिला	फोटो उपलब्ध	81	NAE1145127	निर्वाचक का नाम : गुलाबा राम पिता का नाम: तलसा राम गृह संख्या : 394 उम्र : 30 लिंग : पुरुष	फोटो उपलब्ध
82	NAE1537851	निर्वाचक का नाम : शारदा देवी सेन पति का नाम: गुलाबाराम गृह संख्या : 394 उम्र : 26 लिंग : महिला	फोटो उपलब्ध	83	RJ/22/171/033666	निर्वाचक का नाम : अमीयां पति का नाम: नेथी गृह संख्या : 395 उम्र : 84 लिंग : महिला	फोटो उपलब्ध	84	RJ/22/171/034038	निर्वाचक का नाम : सांबला पिता का नाम: नेथी गृह संख्या : 395 उम्र : 55 लिंग : पुरुष	फोटो उपलब्ध
85	NAE0844522	निर्वाचक का नाम : सोपू देवी पति का नाम: सांबलाराम गृह संख्या : 395 उम्र : 34 लिंग : महिला	फोटो उपलब्ध	86	NAE0844530	निर्वाचक का नाम : मफी देवी पति का नाम: सवसीराम गृह संख्या : 395 उम्र : 34 लिंग : महिला	फोटो उपलब्ध	87	NAE1182682	निर्वाचक का नाम : रमेश चौधरी पिता का नाम: सवसीराम गृह संख्या : 395 उम्र : 27 लिंग : पुरुष	फोटो उपलब्ध
88	NAE1681386	निर्वाचक का नाम : कमला देवी पति का नाम: रमेश कुमार गृह संख्या : 395 उम्र : 25 लिंग : महिला	फोटो उपलब्ध	89	RJ/22/171/033030	निर्वाचक का नाम : नरसी पिता का नाम: खेता गृह संख्या : 396 उम्र : 74 लिंग : पुरुष	फोटो उपलब्ध	90	RJ/22/171/033031	निर्वाचक का नाम : गवरी पति का नाम: नरसी गृह संख्या : 396 उम्र : 72 लिंग : महिला	फोटो उपलब्ध

91	RJ/22/171/033032	निर्वाचक का नाम : गणेशा पिता का नाम: नरसी गृह संख्या : 396 उम्र : 55 लिंग : पुरुष	92	LCN1927565	निर्वाचक का नाम : डामरा पिता का नाम: नरसी गृह संख्या : 396 उम्र : 45 लिंग : पुरुष	93	LCN1928621	निर्वाचक का नाम : पवी पति का नाम: गणेशा गृह संख्या : 396 उम्र : 44 लिंग : महिला
94	LCN1928613	निर्वाचक का नाम : भाणी पति का नाम: डामरा गृह संख्या : 396 उम्र : 43 लिंग : महिला	95	NAE0449397	निर्वाचक का नाम : चतरा पिता का नाम: नरसीराम गृह संख्या : 396 उम्र : 42 लिंग : पुरुष	96	NAE0449405	निर्वाचक का नाम : सुकी पति का नाम: चतरा गृह संख्या : 396 उम्र : 41 लिंग : महिला
97	NAE0665448	निर्वाचक का नाम : केराराम पिता का नाम: नरसीराम गृह संख्या : 396 उम्र : 40 लिंग : पुरुष	98	NAE0665406	निर्वाचक का नाम : मेदाराम पिता का नाम: नरसीराम गृह संख्या : 396 उम्र : 34 लिंग : पुरुष	99	NAE1491612	निर्वाचक का नाम : अर्जुन कुमार पिता का नाम: नरसी राम गृह संख्या : 396 उम्र : 30 लिंग : पुरुष
100	NAE1476605	निर्वाचक का नाम : रमेश कुमार पिता का नाम: गणेश राम गृह संख्या : 396 उम्र : 25 लिंग : पुरुष	101	NAE2248672	निर्वाचक का नाम : नरपत कुमार पिता का नाम: डामरा राम गृह संख्या : 396 उम्र : 19 लिंग : पुरुष	102	RJ/22/171/033033	निर्वाचक का नाम : खीमा पिता का नाम: खेता गृह संख्या : 397 उम्र : 66 लिंग : पुरुष
103	RJ/22/171/033034	निर्वाचक का नाम : मेतो पति का नाम: खीमा गृह संख्या : 397 उम्र : 64 लिंग : महिला	104	NAE0222265	निर्वाचक का नाम : वीरमा पिता का नाम: खीमा गृह संख्या : 397 उम्र : 44 लिंग : पुरुष	105	NAE0222232	निर्वाचक का नाम : मुंगी पति का नाम: वीरमा गृह संख्या : 397 उम्र : 43 लिंग : महिला
106	NAE0934117	निर्वाचक का नाम : दलाराम पिता का नाम: खीमाराम गृह संख्या : 397 उम्र : 34 लिंग : पुरुष	107	NAE0934125	निर्वाचक का नाम : उगम देवी पति का नाम: दलाराम गृह संख्या : 397 उम्र : 32 लिंग : महिला	108	NAE1991678	निर्वाचक का नाम : सुरेश कुमार पिता का नाम: वीरमा राम गृह संख्या : 397 उम्र : 20 लिंग : पुरुष
109	NAE2218956	निर्वाचक का नाम : फुलवती कुमारी पिता का नाम: विरमा राम गृह संख्या : 397 उम्र : 19 लिंग : महिला	110	RJ/22/171/033038	निर्वाचक का नाम : जोरा पिता का नाम: वीरा गृह संख्या : 398 उम्र : 53 लिंग : पुरुष	111	RJ/22/171/033039	निर्वाचक का नाम : मफी पति का नाम: जोरा गृह संख्या : 398 उम्र : 52 लिंग : महिला
112	NAE0665638	निर्वाचक का नाम : श्रवण कुमार पिता का नाम: वीराराम गृह संख्या : 398 उम्र : 34 लिंग : पुरुष	113	NAE0884577	निर्वाचक का नाम : उगम देवी पति का नाम: श्रवण कुमार गृह संख्या : 398 उम्र : 32 लिंग : महिला	114	NAE0977694	निर्वाचक का नाम : दलाराम पिता का नाम: जोराराम गृह संख्या : 398 उम्र : 30 लिंग : पुरुष
115	NAE1261221	निर्वाचक का नाम : सुरका देवी पति का नाम: दलाराम गृह संख्या : 398 उम्र : 28 लिंग : महिला	116	NAE1261239	निर्वाचक का नाम : कमला देवी पति का नाम: रमेश कुमार गृह संख्या : 398 उम्र : 27 लिंग : महिला	117	NAE1355635	निर्वाचक का नाम : सुरेश कुमार पिता का नाम: जोरा राम गृह संख्या : 398 उम्र : 26 लिंग : पुरुष
118	NAE1819978	निर्वाचक का नाम : ईश्वर कुमार पिता का नाम: जोरा राम गृह संख्या : 398 उम्र : 25 लिंग : पुरुष	119	RJ/22/171/033040	निर्वाचक का नाम : चेला पिता का नाम: अन्ना गृह संख्या : 399 उम्र : 84 लिंग : पुरुष	120	RJ/22/171/033041	निर्वाचक का नाम : अमरती पति का नाम: चेला गृह संख्या : 399 उम्र : 79 लिंग : महिला

121	RJ/22/171/033042	निर्वाचक का नाम : माधा पिता का नाम: चेला गृह संख्या : 399 उम्र : 55 लिंग : पुरुष	फोटो उपलब्ध	122	RJ/22/171/033043	निर्वाचक का नाम : कस्तु पति का नाम: माधा गृह संख्या : 399 उम्र : 54 लिंग : महिला	फोटो उपलब्ध	123	RJ/22/171/033045	निर्वाचक का नाम : गंगा पति का नाम: प्रताप गृह संख्या : 399 उम्र : 52 लिंग : महिला	फोटो उपलब्ध
124	NAE0071357	निर्वाचक का नाम : रमेश पिता का नाम: माधाराम गृह संख्या : 399 उम्र : 37 लिंग : पुरुष	फोटो उपलब्ध	125	NAE0665646	निर्वाचक का नाम : तगाराम पिता का नाम: प्रतापाराम गृह संख्या : 399 उम्र : 32 लिंग : पुरुष	फोटो उपलब्ध	126	NAE0884585	निर्वाचक का नाम : कमला देवी पति का नाम: तगाराम गृह संख्या : 399 उम्र : 31 लिंग : महिला	फोटो उपलब्ध
127	NAE0719559	निर्वाचक का नाम : नरीगाराम पिता का नाम: माधाराम गृह संख्या : 399 उम्र : 31 लिंग : पुरुष	फोटो उपलब्ध	128	NAE2100204	निर्वाचक का नाम : माफ़ी देवी पति का नाम: नारिंगा राम गृह संख्या : 399 उम्र : 29 लिंग : महिला	फोटो उपलब्ध	129	NAE1681246	निर्वाचक का नाम : अशोक कुमार पिता का नाम: प्रताप राम गृह संख्या : 399 उम्र : 23 लिंग : पुरुष	फोटो उपलब्ध
130	RJ/22/171/033048	निर्वाचक का नाम : हीरा राम पिता का नाम: अना राम गृह संख्या : 400 उम्र : 67 लिंग : पुरुष	फोटो उपलब्ध	131	RJ/22/171/033049	निर्वाचक का नाम : गवरी पति का नाम: हीरा गृह संख्या : 400 उम्र : 62 लिंग : महिला	फोटो उपलब्ध	132	LCN1346311	निर्वाचक का नाम : दाना राम पिता का नाम: हीरा राम गृह संख्या : 400 उम्र : 40 लिंग : पुरुष	फोटो उपलब्ध
133	NAE0202754	निर्वाचक का नाम : पंखु देवी पति का नाम: दानाराम गृह संख्या : 400 उम्र : 40 लिंग : महिला	फोटो उपलब्ध	134	NAE2248607	निर्वाचक का नाम : निरमा कुमारी पिता का नाम: दाना राम गृह संख्या : 400 उम्र : 19 लिंग : महिला	फोटो उपलब्ध	135	RJ/22/171/033050	निर्वाचक का नाम : नगा पिता का नाम: केवा गृह संख्या : 401 उम्र : 76 लिंग : पुरुष	फोटो उपलब्ध
136	RJ/22/171/033051	निर्वाचक का नाम : वदणो पति का नाम: नगा गृह संख्या : 401 उम्र : 74 लिंग : महिला	फोटो उपलब्ध	137	RJ/22/171/033052	निर्वाचक का नाम : दीपा पिता का नाम: नगा गृह संख्या : 401 उम्र : 57 लिंग : पुरुष	फोटो उपलब्ध	138	RJ/22/171/033053	निर्वाचक का नाम : संतोष पति का नाम: दीपा गृह संख्या : 401 उम्र : 55 लिंग : महिला	फोटो उपलब्ध
139	NAE0282293	निर्वाचक का नाम : जोधाराम पिता का नाम: नगा राम गृह संख्या : 401 उम्र : 43 लिंग : पुरुष	फोटो उपलब्ध	140	NAE0666438	निर्वाचक का नाम : रेखाराम पिता का नाम: नगाराम गृह संख्या : 401 उम्र : 34 लिंग : पुरुष	फोटो उपलब्ध	141	NAE0666446	निर्वाचक का नाम : कमला देवी पति का नाम: रेखाराम गृह संख्या : 401 उम्र : 33 लिंग : महिला	फोटो उपलब्ध
142	NAE0844548	निर्वाचक का नाम : मफ़ी देवी पति का नाम: जोधाराम गृह संख्या : 401 उम्र : 33 लिंग : महिला	फोटो उपलब्ध	143	NAE1491596	निर्वाचक का नाम : प्रवीण कुमार पिता का नाम: दीपा राम गृह संख्या : 401 उम्र : 25 लिंग : पुरुष	फोटो उपलब्ध	144	NAE2202117	निर्वाचक का नाम : अशोक कुमार पिता का नाम: दीपा राम गृह संख्या : 401 उम्र : 19 लिंग : पुरुष	फोटो उपलब्ध
145	NAE1982461	निर्वाचक का नाम : सुरेखा देवी पति का नाम: प्रवीण कुमार गृह संख्या : 401 (2) उम्र : 22 लिंग : महिला	फोटो उपलब्ध	146	RJ/22/171/033055	निर्वाचक का नाम : मथरा देवी पति का नाम: मोटा राम गृह संख्या : 402 उम्र : 70 लिंग : महिला	फोटो उपलब्ध	147	RJ/22/171/033054	निर्वाचक का नाम : मोटा पिता का नाम: ठाकरी गृह संख्या : 402 उम्र : 64 लिंग : पुरुष	फोटो उपलब्ध
148	NAE0282301	निर्वाचक का नाम : वरधाराम पिता का नाम: मोटा गृह संख्या : 402 उम्र : 35 लिंग : पुरुष	फोटो उपलब्ध	149	NAE0934158	निर्वाचक का नाम : श्रवण कुमार पिता का नाम: मोटाराम गृह संख्या : 402 उम्र : 34 लिंग : पुरुष	फोटो उपलब्ध	150	NAE0977652	निर्वाचक का नाम : पारू देवी पति का नाम: वरधाराम गृह संख्या : 402 उम्र : 34 लिंग : महिला	फोटो उपलब्ध

151 निर्वाचक का नाम : रमकू देवी पति का नाम: श्रवण कुमार गृह संख्या : 402 उम्र : 32 लिंग : महिला	NAE0934166 फोटो उपलब्ध	152 निर्वाचक का नाम : राणा पिता का नाम: ठाकरी गृह संख्या : 403 उम्र : 85 लिंग : पुरुष	RJ/22/171/033056 फोटो उपलब्ध	153 निर्वाचक का नाम : सुनी पति का नाम: राणा गृह संख्या : 403 उम्र : 79 लिंग : महिला	RJ/22/171/033671 फोटो उपलब्ध
154 निर्वाचक का नाम : रामजीराम पिता का नाम: राणाराम गृह संख्या : 403 उम्र : 32 लिंग : पुरुष	NAE0934174 फोटो उपलब्ध	155 निर्वाचक का नाम : केली देवी पति का नाम: रामजीराम गृह संख्या : 403 उम्र : 32 लिंग : महिला	NAE0934182 फोटो उपलब्ध	156 निर्वाचक का नाम : रविन्द्र कुमार पिता का नाम: राणाराम गृह संख्या : 403 उम्र : 32 लिंग : पुरुष	NAE1048693 फोटो उपलब्ध
157 निर्वाचक का नाम : मसरा पिता का नाम: वरजांगा गृह संख्या : 404 उम्र : 75 लिंग : पुरुष	RJ/22/171/033057 फोटो उपलब्ध	158 निर्वाचक का नाम : लासी पति का नाम: मसरा गृह संख्या : 404 उम्र : 73 लिंग : महिला	RJ/22/171/033058 फोटो उपलब्ध	159 निर्वाचक का नाम : वचना पिता का नाम: मसरा गृह संख्या : 404 उम्र : 46 लिंग : पुरुष	LCN1346329 फोटो उपलब्ध
160 निर्वाचक का नाम : मोवन पति का नाम: वचना गृह संख्या : 404 उम्र : 44 लिंग : महिला	LCN1346337 फोटो उपलब्ध	161 निर्वाचक का नाम : प्रहलाद पिता का नाम: मसरा गृह संख्या : 404 उम्र : 44 लिंग : पुरुष	LCN1927714 फोटो उपलब्ध	162 निर्वाचक का नाम : दाडमी पति का नाम: प्रहलाद गृह संख्या : 404 उम्र : 42 लिंग : महिला	NAE0330100 फोटो उपलब्ध
163 निर्वाचक का नाम : धीराराम पिता का नाम: मसरा गृह संख्या : 404 उम्र : 42 लिंग : पुरुष	LCN1346345 फोटो उपलब्ध	164 निर्वाचक का नाम : मफी कुमारी पति का नाम: धीराराम गृह संख्या : 404 उम्र : 34 लिंग : महिला	NAE0977728 फोटो उपलब्ध	165 निर्वाचक का नाम : हकमा राम पिता का नाम: वचना राम गृह संख्या : 404 उम्र : 21 लिंग : पुरुष	NAE2221091 फोटो उपलब्ध
166 निर्वाचक का नाम : फाऊ पति का नाम: वीरमा गृह संख्या : 405 उम्र : 83 लिंग : महिला	RJ/22/171/033059 फोटो उपलब्ध	167 निर्वाचक का नाम : सांवला पिता का नाम: वीरमा गृह संख्या : 405 उम्र : 58 लिंग : पुरुष	RJ/22/171/033673 फोटो उपलब्ध	168 निर्वाचक का नाम : केलीदेवी पति का नाम: जैसा गृह संख्या : 405 उम्र : 51 लिंग : महिला	RJ/22/171/034024 फोटो उपलब्ध
169 निर्वाचक का नाम : दिनेश पिता का नाम: बिरमा गृह संख्या : 405 उम्र : 44 लिंग : पुरुष	NAE0397810 फोटो उपलब्ध	170 निर्वाचक का नाम : बाबू लाल पिता का नाम: वीरमा राम गृह संख्या : 405 उम्र : 43 लिंग : पुरुष	NAE1632330 फोटो उपलब्ध	171 निर्वाचक का नाम : देशूदेवी पति का नाम: बाबू गृह संख्या : 405 उम्र : 41 लिंग : महिला	LCN1346352 फोटो उपलब्ध
172 निर्वाचक का नाम : रसाल पति का नाम: दिनेश गृह संख्या : 405 उम्र : 40 लिंग : महिला	NAE0397802 फोटो उपलब्ध	173 निर्वाचक का नाम : महेंद्र कुमार पिता का नाम: जेसाराम गृह संख्या : 405 उम्र : 23 लिंग : पुरुष	NAE1749902 फोटो उपलब्ध	174 निर्वाचक का नाम : ठाकरी पिता का नाम: मदरूपा गृह संख्या : 406 उम्र : 76 लिंग : पुरुष	RJ/22/171/033061 फोटो उपलब्ध
175 निर्वाचक का नाम : सन्तोष पति का नाम: रूडाराम गृह संख्या : 406 उम्र : 38 लिंग : महिला	NAE0665505 फोटो उपलब्ध	176 निर्वाचक का नाम : रूडाराम पिता का नाम: ठाकरीराम गृह संख्या : 406 उम्र : 38 लिंग : पुरुष	NAE0665513 फोटो उपलब्ध	177 निर्वाचक का नाम : श्रवण कुमार पिता का नाम: ठाकरीराम गृह संख्या : 406 उम्र : 34 लिंग : पुरुष	NAE0665539 फोटो उपलब्ध
178 निर्वाचक का नाम : चन्द्रा देवी पति का नाम: श्रवण कुमार गृह संख्या : 406 उम्र : 33 लिंग : महिला	NAE0665521 फोटो उपलब्ध	179 निर्वाचक का नाम : चेनाराम पिता का नाम: बगदाराम गृह संख्या : 406 उम्र : 32 लिंग : पुरुष	NAE0934000 फोटो उपलब्ध	180 निर्वाचक का नाम : चौथी पति का नाम: दजा गृह संख्या : 407 उम्र : 82 लिंग : महिला	RJ/22/171/033065 फोटो उपलब्ध

181	RJ/22/171/033066	निर्वाचक का नाम : बगदा पिता का नाम: दजा गृह संख्या : 407 उम्र : 60 लिंग : पुरुष	182	RJ/22/171/033067	निर्वाचक का नाम : हंजा पति का नाम: बगदा गृह संख्या : 407 उम्र : 58 लिंग : महिला	183	LCN1346360	निर्वाचक का नाम : पदमा पिता का नाम: दजा गृह संख्या : 407 उम्र : 46 लिंग : पुरुष
184	LCN1346378	निर्वाचक का नाम : झमका पति का नाम: पदमा गृह संख्या : 407 उम्र : 44 लिंग : महिला	185	LCN1346386	निर्वाचक का नाम : कान्ति पिता का नाम: दजा गृह संख्या : 407 उम्र : 42 लिंग : पुरुष	186	LCN1346394	निर्वाचक का नाम : पंखू पति का नाम: कान्ति गृह संख्या : 407 उम्र : 42 लिंग : महिला
187	NAE0844589	निर्वाचक का नाम : विमला देवी पति का नाम: चेनाराम गृह संख्या : 407 उम्र : 31 लिंग : महिला	188	NAE1491711	निर्वाचक का नाम : रघुनाथ राम पिता का नाम: पदमा राम गृह संख्या : 407 उम्र : 25 लिंग : पुरुष	189	NAE1933498	निर्वाचक का नाम : मांगी लाल पिता का नाम: पदमा राम गृह संख्या : 407 उम्र : 25 लिंग : पुरुष
190	NAE1936566	निर्वाचक का नाम : पार्वती देवी पति का नाम: रघुनाथ राम गृह संख्या : 407 उम्र : 23 लिंग : महिला	191	NAE1422005	निर्वाचक का नाम : शोभा देवी पति का नाम: भारमल राम गृह संख्या : 420 उम्र : 26 लिंग : महिला	192	RJ/22/171/033171	निर्वाचक का नाम : नीबा पिता का नाम: माना गृह संख्या : 447 उम्र : 58 लिंग : पुरुष
193	RJ/22/171/033172	निर्वाचक का नाम : कांकु पति का नाम: नीबा गृह संख्या : 447 उम्र : 58 लिंग : महिला	194	NAE0884551	निर्वाचक का नाम : पंखु देवी पति का नाम: जोधाराम गृह संख्या : 447 उम्र : 43 लिंग : महिला	195	LCN1581792	निर्वाचक का नाम : कृष्ण पिता का नाम: माना गृह संख्या : 447 उम्र : 42 लिंग : पुरुष
196	NAE0884569	निर्वाचक का नाम : सुकी देवी पति का नाम: कृष्णराम गृह संख्या : 447 उम्र : 40 लिंग : महिला	197	NAE0933978	निर्वाचक का नाम : जोधाराम पिता का नाम: मानाराम गृह संख्या : 447 उम्र : 35 लिंग : पुरुष	198	NAE1443100	निर्वाचक का नाम : गनपत राम पिता का नाम: निम्बा राम गृह संख्या : 447 उम्र : 26 लिंग : पुरुष
199	NAE1620376	निर्वाचक का नाम : अमरा राम पिता का नाम: निंबा राम गृह संख्या : 447 उम्र : 24 लिंग : पुरुष	200	NAE1816966	निर्वाचक का नाम : हरी राम पिता का नाम: जोधाराम गृह संख्या : 447 उम्र : 23 लिंग : पुरुष	201	RJ/22/171/033176	निर्वाचक का नाम : नोनु पति का नाम: दरगा गृह संख्या : 449 उम्र : 84 लिंग : महिला
202	RJ/22/171/033177	निर्वाचक का नाम : आम्बा राम चौधरी पिता का नाम: दरगा राम गृह संख्या : 449 उम्र : 61 लिंग : पुरुष	203	RJ/22/171/033178	निर्वाचक का नाम : वगतु पति का नाम: आम्बाराम गृह संख्या : 449 उम्र : 59 लिंग : महिला	204	LCN1486604	निर्वाचक का नाम : माफ़ी देवी पति का नाम: रामजीराम गृह संख्या : 449 उम्र : 58 लिंग : महिला
205	RJ/22/171/034041	निर्वाचक का नाम : रामजीराम पिता का नाम: दरगाराम गृह संख्या : 449 उम्र : 55 लिंग : पुरुष	206	NAE0485060	निर्वाचक का नाम : कचरा पिता का नाम: दरगा गृह संख्या : 449 उम्र : 54 लिंग : पुरुष	207	RJ/22/171/033179	निर्वाचक का नाम : चेनाराम पिता का नाम: दरगा गृह संख्या : 449 उम्र : 52 लिंग : पुरुष
208	RJ/22/171/034054	निर्वाचक का नाम : सणगी पति का नाम: कचरा गृह संख्या : 449 उम्र : 51 लिंग : महिला	209	LCN1928431	निर्वाचक का नाम : कृष्ण राम पिता का नाम: दरगा राम गृह संख्या : 449 उम्र : 43 लिंग : पुरुष	210	LCN1654854	निर्वाचक का नाम : मफी पति का नाम: चेना गृह संख्या : 449 उम्र : 42 लिंग : महिला

211	NAE0045203	निर्वाचक का नाम : मफीदेवी पति का नाम: कृष्ण राम गृह संख्या : 449 उम्र : 39 लिंग : महिला	फोटो उपलब्ध	212	NAE0665497	निर्वाचक का नाम : बाबुलाल पिता का नाम: आम्बाराम गृह संख्या : 449 उम्र : 34 लिंग : पुरुष	फोटो उपलब्ध	213	NAE1261247	निर्वाचक का नाम : अशोक कुमार पिता का नाम: आम्बाराम गृह संख्या : 449 उम्र : 28 लिंग : पुरुष	फोटो उपलब्ध
214	NAE1355809	निर्वाचक का नाम : रमेश कुमार पिता का नाम: चेनाराम गृह संख्या : 449 उम्र : 26 लिंग : पुरुष	फोटो उपलब्ध	215	NAE1772532	निर्वाचक का नाम : गीता देवी पति का नाम: परवीन कुमार गृह संख्या : 449 उम्र : 26 लिंग : महिला	फोटो उपलब्ध	216	NAE1632355	निर्वाचक का नाम : प्रकाश कुमार पिता का नाम: रामजी राम गृह संख्या : 449 उम्र : 25 लिंग : पुरुष	फोटो उपलब्ध
217	NAE1744960	निर्वाचक का नाम : प्रवीण कुमार पिता का नाम: कचरा राम गृह संख्या : 449 उम्र : 23 लिंग : पुरुष	फोटो उपलब्ध	218	NAE2052942	निर्वाचक का नाम : मंजू देवी पति का नाम: बाबू लाल गृह संख्या : 449 (1) उम्र : 33 लिंग : महिला	फोटो उपलब्ध	219	NAE1978402	निर्वाचक का नाम : मुकेश कुमार पिता का नाम: रामजी राम गृह संख्या : 449 (2) उम्र : 22 लिंग : पुरुष	फोटो उपलब्ध
220	NAE1978428	निर्वाचक का नाम : सुरेश कुमार पिता का नाम: चेनाराम गृह संख्या : 449 (4) उम्र : 23 लिंग : पुरुष	फोटो उपलब्ध	221	LCN1486612	निर्वाचक का नाम : छगन पति का नाम: छगना गृह संख्या : 450 उम्र : 53 लिंग : महिला	फोटो उपलब्ध	222	NAE1632389	निर्वाचक का नाम : छगन राम पिता का नाम: माधा राम गृह संख्या : 450 उम्र : 53 लिंग : पुरुष	फोटो उपलब्ध
223	NAE1969658	निर्वाचक का नाम : कविता कुमारी पिता का नाम: छगनाराम गृह संख्या : 450 उम्र : 20 लिंग : महिला	फोटो उपलब्ध	224	RJ/22/171/033692	निर्वाचक का नाम : सांवला पिता का नाम: माधा गृह संख्या : 451 उम्र : 65 लिंग : पुरुष	फोटो उपलब्ध	225	RJ/22/171/033693	निर्वाचक का नाम : सुखी पति का नाम: सांवला गृह संख्या : 451 उम्र : 65 लिंग : महिला	फोटो उपलब्ध
226	LCN1486638	निर्वाचक का नाम : रतन पति का नाम: जैसाराम गृह संख्या : 451 उम्र : 61 लिंग : महिला	फोटो उपलब्ध	227	LCN1654573	निर्वाचक का नाम : दिनेश पिता का नाम: सांवला गृह संख्या : 451 उम्र : 42 लिंग : पुरुष	फोटो उपलब्ध	228	NAE0482042	निर्वाचक का नाम : राजूराम पिता का नाम: सावंलाराम गृह संख्या : 451 उम्र : 38 लिंग : पुरुष	फोटो उपलब्ध
229	NAE0482349	निर्वाचक का नाम : जगदीश कुमार पिता का नाम: सावंलाराम गृह संख्या : 451 उम्र : 34 लिंग : पुरुष	फोटो उपलब्ध	230	NAE0482026	निर्वाचक का नाम : प्रकाश कुमार सुथार पिता का नाम: सावंलाराम गृह संख्या : 451 उम्र : 34 लिंग : पुरुष	फोटो उपलब्ध	231	NAE0482174	निर्वाचक का नाम : मंजू देवी पति का नाम: दिनेश कुमार गृह संख्या : 451 उम्र : 33 लिंग : महिला	फोटो उपलब्ध
232	NAE1596949	निर्वाचक का नाम : उषा देवी पति का नाम: जितेंद्र कुमार गृह संख्या : 451 उम्र : 33 लिंग : महिला	फोटो उपलब्ध	233	NAE0482166	निर्वाचक का नाम : सकी देवी पति का नाम: राजूराम गृह संख्या : 451 उम्र : 32 लिंग : महिला	फोटो उपलब्ध	234	NAE1261254	निर्वाचक का नाम : सोती देवी पति का नाम: जगदीश कुमार गृह संख्या : 451 उम्र : 32 लिंग : महिला	फोटो उपलब्ध
235	NAE1261262	निर्वाचक का नाम : सती देवी पति का नाम: प्रकाश कुमार गृह संख्या : 451 उम्र : 27 लिंग : महिला	फोटो उपलब्ध	236	RJ/22/171/033183	निर्वाचक का नाम : पीरा पिता का नाम: नानजी गृह संख्या : 452 उम्र : 73 लिंग : पुरुष	फोटो उपलब्ध	237	LCN1346402	निर्वाचक का नाम : मांगा पिता का नाम: पीरा गृह संख्या : 452 उम्र : 42 लिंग : पुरुष	फोटो उपलब्ध
238	LCN1346410	निर्वाचक का नाम : पारू पति का नाम: मांगा गृह संख्या : 452 उम्र : 42 लिंग : महिला	फोटो उपलब्ध	239	LCN1582147	निर्वाचक का नाम : भूराम पिता का नाम: पीराराम गृह संख्या : 452 उम्र : 41 लिंग : पुरुष	फोटो उपलब्ध	240	NAE0202812	निर्वाचक का नाम : गोमती देवी पति का नाम: भुराराम गृह संख्या : 452 उम्र : 37 लिंग : महिला	फोटो उपलब्ध

241	NAE0977777	निर्वाचक का नाम : छगन देवी पति का नाम: अर्जुन कुमार गृह संख्या : 452 उम्र : 32 लिंग : महिला	फोटो उपलब्ध	242	NAE1750363	निर्वाचक का नाम : अर्जुन कुमार पिता का नाम: पीराराम गृह संख्या : 452 उम्र : 30 लिंग : पुरुष	फोटो उपलब्ध	243	NAE1886092	निर्वाचक का नाम : कस्तू देवी पति का नाम: सुरेश कुमार गृह संख्या : 452 उम्र : 26 लिंग : महिला	फोटो उपलब्ध
244	NAE1491695	निर्वाचक का नाम : सुरेश कुमार पिता का नाम: मांगा राम गृह संख्या : 452 उम्र : 25 लिंग : पुरुष	फोटो उपलब्ध	245	NAE2004646	निर्वाचक का नाम : अनीता कुमारी पिता का नाम: मांगा राम गृह संख्या : 452 उम्र : 20 लिंग : महिला	फोटो उपलब्ध	246	NAE2239333	निर्वाचक का नाम : प्रियंका कुमारी पिता का नाम: भूरा राम गृह संख्या : 452 उम्र : 19 लिंग : महिला	फोटो उपलब्ध
247	RJ/22/171/033186	निर्वाचक का नाम : पीथा पिता का नाम: नानजी गृह संख्या : 453 उम्र : 67 लिंग : पुरुष	फोटो उपलब्ध	248	NAE0222208	निर्वाचक का नाम : भमरी देवी पति का नाम: जोराराम गृह संख्या : 453 उम्र : 36 लिंग : महिला	फोटो उपलब्ध	249	NAE0202804	निर्वाचक का नाम : जोराराम पिता का नाम: पीथाराम गृह संख्या : 453 उम्र : 36 लिंग : पुरुष	फोटो उपलब्ध
250	NAE0977975	निर्वाचक का नाम : तुलछाराम पिता का नाम: कुंभाराम गृह संख्या : 454 उम्र : 71 लिंग : पुरुष	फोटो उपलब्ध	251	NAE0977983	निर्वाचक का नाम : तेरादेवी पति का नाम: तुलछाराम गृह संख्या : 454 उम्र : 70 लिंग : महिला	फोटो उपलब्ध	252	NAE0977991	निर्वाचक का नाम : नरसाराम पिता का नाम: तुलछाराम गृह संख्या : 454 उम्र : 42 लिंग : पुरुष	फोटो उपलब्ध
253	NAE0978007	निर्वाचक का नाम : मंजू देवी पति का नाम: नरसाराम गृह संख्या : 454 उम्र : 40 लिंग : महिला	फोटो उपलब्ध	254	RJ/22/171/033192	निर्वाचक का नाम : पारू पति का नाम: चतरा गृह संख्या : 455 उम्र : 84 लिंग : महिला	फोटो उपलब्ध	255	RJ/22/171/033193	निर्वाचक का नाम : राणा पिता का नाम: चतरा गृह संख्या : 455 उम्र : 65 लिंग : पुरुष	फोटो उपलब्ध
256	RJ/22/171/034097	निर्वाचक का नाम : पारबती पति का नाम: राणा गृह संख्या : 455 उम्र : 64 लिंग : महिला	फोटो उपलब्ध	257	RJ/22/171/033194	निर्वाचक का नाम : जोरा पिता का नाम: चतरा गृह संख्या : 455 उम्र : 60 लिंग : पुरुष	फोटो उपलब्ध	258	RJ/22/171/033195	निर्वाचक का नाम : कनको देवी पति का नाम: जोराराम गृह संख्या : 455 उम्र : 57 लिंग : महिला	फोटो उपलब्ध
259	NAE0844555	निर्वाचक का नाम : कमला देवी पति का नाम: करसनराम गृह संख्या : 455 उम्र : 31 लिंग : महिला	फोटो उपलब्ध	260	NAE0977678	निर्वाचक का नाम : कृष्ण कुमार पिता का नाम: राणाराम गृह संख्या : 455 उम्र : 31 लिंग : पुरुष	फोटो उपलब्ध	261	NAE0977751	निर्वाचक का नाम : मनजीराम पिता का नाम: जोराराम गृह संख्या : 455 उम्र : 30 लिंग : पुरुष	फोटो उपलब्ध
262	RJ/22/171/033196	निर्वाचक का नाम : दरगा पिता का नाम: ठाकरी गृह संख्या : 456 उम्र : 67 लिंग : पुरुष	फोटो उपलब्ध	263	RJ/22/171/033197	निर्वाचक का नाम : गेरा पति का नाम: दरगा गृह संख्या : 456 उम्र : 65 लिंग : महिला	फोटो उपलब्ध	264	NAE0222240	निर्वाचक का नाम : मफी देवी पति का नाम: कान्ति लाल गृह संख्या : 456 उम्र : 39 लिंग : महिला	फोटो उपलब्ध
265	NAE0329862	निर्वाचक का नाम : कान्तीलाल पिता का नाम: दरगा गृह संख्या : 456 उम्र : 38 लिंग : पुरुष	फोटो उपलब्ध	266	NAE0222257	निर्वाचक का नाम : कृष्ण कुमार पिता का नाम: दरगाराम गृह संख्या : 456 उम्र : 37 लिंग : पुरुष	फोटो उपलब्ध	267	NAE1491570	निर्वाचक का नाम : सोनम देवी पति का नाम: कृष्ण कुमार गृह संख्या : 456 उम्र : 33 लिंग : महिला	फोटो उपलब्ध
268	RJ/22/171/033198	निर्वाचक का नाम : जेरूपा पिता का नाम: मगा गृह संख्या : 457 उम्र : 70 लिंग : पुरुष	फोटो उपलब्ध	269	RJ/22/171/033199	निर्वाचक का नाम : चुनी पति का नाम: जेरूपा गृह संख्या : 457 उम्र : 65 लिंग : महिला	फोटो उपलब्ध	270	LCN1346428	निर्वाचक का नाम : मसरा पिता का नाम: जेरूपा गृह संख्या : 457 उम्र : 43 लिंग : पुरुष	फोटो उपलब्ध

271	LCN1346436	निर्वाचक का नाम : शान्ता पति का नाम: मसरा गृह संख्या : 457 उम्र : 42 लिंग : महिला	फोटो उपलब्ध	272	NAE1261270	निर्वाचक का नाम : खीमराज पिता का नाम: जैरुपाराम गृह संख्या : 457 उम्र : 36 लिंग : पुरुष	फोटो उपलब्ध	273	NAE2017358	निर्वाचक का नाम : बबिता देवी पति का नाम: प्रवीण कुमार गृह संख्या : 457 उम्र : 25 लिंग : महिला	फोटो उपलब्ध
274	NAE1768365	निर्वाचक का नाम : प्रवीण कुमार पिता का नाम: मसराराम गृह संख्या : 457 उम्र : 22 लिंग : पुरुष	फोटो उपलब्ध	275	NAE2070332	निर्वाचक का नाम : सुरेश कुमार पिता का नाम: मसरा राम गृह संख्या : 457 उम्र : 20 लिंग : पुरुष	फोटो उपलब्ध	276	NAE2183846	निर्वाचक का नाम : भावना कुमारी पिता का नाम: खीमराज गृह संख्या : 457 उम्र : 19 लिंग : महिला	फोटो उपलब्ध
277	RJ/22/171/033203	निर्वाचक का नाम : गेरो पति का नाम: नथा गृह संख्या : 458 उम्र : 71 लिंग : महिला	फोटो उपलब्ध	278	RJ/22/171/033204	निर्वाचक का नाम : राणा पिता का नाम: नथा गृह संख्या : 458 उम्र : 57 लिंग : पुरुष	फोटो उपलब्ध	279	RJ/22/171/033205	निर्वाचक का नाम : चुनी पति का नाम: राणा गृह संख्या : 458 उम्र : 56 लिंग : महिला	फोटो उपलब्ध
280	NAE1729557	निर्वाचक का नाम : सीता देवी पति का नाम: कांतिलाल गृह संख्या : 458 उम्र : 50 लिंग : महिला	फोटो उपलब्ध	281	LCN1346444	निर्वाचक का नाम : सावला पिता का नाम: नथा गृह संख्या : 458 उम्र : 44 लिंग : पुरुष	फोटो उपलब्ध	282	LCN1486646	निर्वाचक का नाम : सीता पति का नाम: सांवला गृह संख्या : 458 उम्र : 43 लिंग : महिला	फोटो उपलब्ध
283	LCN1346451	निर्वाचक का नाम : कान्ति पिता का नाम: नथा गृह संख्या : 458 उम्र : 42 लिंग : पुरुष	फोटो उपलब्ध	284	NAE1596964	निर्वाचक का नाम : गेमा राम पिता का नाम: सावला राम गृह संख्या : 458 उम्र : 24 लिंग : पुरुष	फोटो उपलब्ध	285	NAE1766013	निर्वाचक का नाम : अशोक कुमार पिता का नाम: राणा गृह संख्या : 458 उम्र : 22 लिंग : पुरुष	फोटो उपलब्ध
286	NAE1998152	निर्वाचक का नाम : डामरा राम पिता का नाम: सांवला राम गृह संख्या : 458 उम्र : 20 लिंग : पुरुष	फोटो उपलब्ध	287	RJ/22/171/034001	निर्वाचक का नाम : गणेशा पिता का नाम: चमना गृह संख्या : 460 उम्र : 65 लिंग : पुरुष	फोटो उपलब्ध	288	RJ/22/171/033696	निर्वाचक का नाम : वादली पति का नाम: गणेशा गृह संख्या : 460 उम्र : 65 लिंग : महिला	फोटो उपलब्ध
289	NAE1355676	निर्वाचक का नाम : नरपत कुमार पिता का नाम: गणेशा राम गृह संख्या : 460 उम्र : 28 लिंग : महिला	फोटो उपलब्ध	290	RJ/22/171/033206	निर्वाचक का नाम : दरगा पिता का नाम: अमरा गृह संख्या : 461 उम्र : 75 लिंग : पुरुष	फोटो उपलब्ध	291	LCN1346469	निर्वाचक का नाम : रगू पति का नाम: दरगा गृह संख्या : 461 उम्र : 74 लिंग : महिला	फोटो उपलब्ध
292	RJ/22/171/034015	निर्वाचक का नाम : भला राम पिता का नाम: दरगा गृह संख्या : 461 उम्र : 52 लिंग : पुरुष	फोटो उपलब्ध	293	LCN1346485	निर्वाचक का नाम : हरदा पिता का नाम: दरगा गृह संख्या : 461 उम्र : 44 लिंग : पुरुष	फोटो उपलब्ध	294	LCN1346477	निर्वाचक का नाम : नावी देवी पति का नाम: भलाराम गृह संख्या : 461 उम्र : 44 लिंग : महिला	फोटो उपलब्ध
295	LCN1581818	निर्वाचक का नाम : मफी पति का नाम: हरदा गृह संख्या : 461 उम्र : 42 लिंग : महिला	फोटो उपलब्ध	296	NAE1844695	निर्वाचक का नाम : रमीला कुमारी पिता का नाम: भला राम गृह संख्या : 461 उम्र : 25 लिंग : पुरुष	फोटो उपलब्ध	297	NAE1844737	निर्वाचक का नाम : पंखू कुमारी पिता का नाम: भला राम गृह संख्या : 461 उम्र : 24 लिंग : महिला	फोटो उपलब्ध
298	NAE1844851	निर्वाचक का नाम : नरपदा कुमारी पिता का नाम: हरदा राम गृह संख्या : 461 उम्र : 24 लिंग : पुरुष	फोटो उपलब्ध	299	NAE1422112	निर्वाचक का नाम : जोधा राम पिता का नाम: लक्ष्मणा गृह संख्या : 252 उम्र : 34 लिंग : पुरुष	फोटो उपलब्ध	300	RJ/22/171/033002	निर्वाचक का नाम : राजा पिता का नाम: जगा गृह संख्या : 684 उम्र : 85 लिंग : पुरुष	फोटो उपलब्ध

301	RJ/22/171/034069	निर्वाचक का नाम : लेरी पति का नाम: राजा गृह संख्या : 684 उम्र : 82 लिंग : महिला	फोटो उपलब्ध	302	RJ/22/171/034083	निर्वाचक का नाम : सांवला पिता का नाम: राजा गृह संख्या : 684 उम्र : 60 लिंग : पुरुष	फोटो उपलब्ध	303	RJ/22/171/034071	निर्वाचक का नाम : छगन पति का नाम: सांवला गृह संख्या : 684 उम्र : 59 लिंग : महिला	फोटो उपलब्ध
304	LCN1346493	निर्वाचक का नाम : रामजीराम पिता का नाम: राजा गृह संख्या : 684 उम्र : 43 लिंग : पुरुष	फोटो उपलब्ध	305	LCN1346501	निर्वाचक का नाम : पवनी पति का नाम: रामजी गृह संख्या : 684 उम्र : 42 लिंग : महिला	फोटो उपलब्ध	306	NAE0977686	निर्वाचक का नाम : आसूराम पिता का नाम: सांवलाराम गृह संख्या : 684 उम्र : 31 लिंग : पुरुष	फोटो उपलब्ध
307	NAE0977660	निर्वाचक का नाम : चौपाराम पिता का नाम: राजाराम गृह संख्या : 684 उम्र : 31 लिंग : पुरुष	फोटो उपलब्ध	308	NAE1261304	निर्वाचक का नाम : दायी देवी पति का नाम: आसू राम गृह संख्या : 684 उम्र : 28 लिंग : महिला	फोटो उपलब्ध	309	NAE1261288	निर्वाचक का नाम : भूरी देवी पति का नाम: चौथा राम गृह संख्या : 684 उम्र : 28 लिंग : महिला	फोटो उपलब्ध
310	RJ/22/171/033010	निर्वाचक का नाम : केसा पिता का नाम: कुम्भा गृह संख्या : 685 उम्र : 69 लिंग : पुरुष	फोटो उपलब्ध	311	RJ/22/171/033662	निर्वाचक का नाम : हरिया पति का नाम: केसा गृह संख्या : 685 उम्र : 68 लिंग : महिला	फोटो उपलब्ध	312	NAE0449413	निर्वाचक का नाम : गणपतराम पिता का नाम: केसा गृह संख्या : 685 उम्र : 37 लिंग : पुरुष	फोटो उपलब्ध
313	NAE0482117	निर्वाचक का नाम : नर्मदा देवी पति का नाम: गणपत राम गृह संख्या : 685 उम्र : 35 लिंग : महिला	फोटो उपलब्ध	314	NAE0977579	निर्वाचक का नाम : नारणाराम पिता का नाम: केसाराम गृह संख्या : 685 उम्र : 31 लिंग : पुरुष	फोटो उपलब्ध	315	NAE1145135	निर्वाचक का नाम : वजाराम पिता का नाम: केसाराम गृह संख्या : 685 उम्र : 30 लिंग : पुरुष	फोटो उपलब्ध
316	NAE1945732	निर्वाचक का नाम : नर्मदा देवी पति का नाम: नारणा राम गृह संख्या : 685 उम्र : 27 लिंग : महिला	फोटो उपलब्ध	317	NAE1400241	निर्वाचक का नाम : दिनेश कुमार पिता का नाम: केसा राम गृह संख्या : 685 उम्र : 26 लिंग : पुरुष	फोटो उपलब्ध	318	NAE1945781	निर्वाचक का नाम : भँवरी देवी पति का नाम: दिनेश कुमार गृह संख्या : 685 उम्र : 25 लिंग : महिला	फोटो उपलब्ध
319	RJ/22/171/033011	निर्वाचक का नाम : छोगाराम पिता का नाम: कुम्भाराम गृह संख्या : 686 उम्र : 79 लिंग : महिला	फोटो उपलब्ध	320	RJ/22/171/033663	निर्वाचक का नाम : कोनु पति का नाम: छोगा गृह संख्या : 686 उम्र : 78 लिंग : महिला	फोटो उपलब्ध	321	RJ/22/171/033012	निर्वाचक का नाम : रूडाराम पिता का नाम: छोगा गृह संख्या : 686 उम्र : 57 लिंग : पुरुष	फोटो उपलब्ध
322	RJ/22/171/033664	निर्वाचक का नाम : मथरा पति का नाम: रूडाराम गृह संख्या : 686 उम्र : 56 लिंग : महिला	फोटो उपलब्ध	323	LCN1486653	निर्वाचक का नाम : चौधी पति का नाम: नागजीराम गृह संख्या : 686 उम्र : 46 लिंग : महिला	फोटो उपलब्ध	324	LCN1582105	निर्वाचक का नाम : वीराराम पिता का नाम: छोगाराम गृह संख्या : 686 उम्र : 41 लिंग : पुरुष	फोटो उपलब्ध
325	LCN1346519	निर्वाचक का नाम : नागजी राम चौधरी पिता का नाम: छोगाराम गृह संख्या : 686 उम्र : 40 लिंग : पुरुष	फोटो उपलब्ध	326	NAE1145036	निर्वाचक का नाम : मफी देवी पति का नाम: विरकाराम गृह संख्या : 686 उम्र : 34 लिंग : महिला	फोटो उपलब्ध	327	NAE1261320	निर्वाचक का नाम : हंजा देवी पति का नाम: मनजी राम गृह संख्या : 686 उम्र : 28 लिंग : महिला	फोटो उपलब्ध
328	NAE1261312	निर्वाचक का नाम : श्रवण कुमार पिता का नाम: रुडा राम गृह संख्या : 686 उम्र : 27 लिंग : पुरुष	फोटो उपलब्ध	329	NAE1780709	निर्वाचक का नाम : हितेश कुमार पिता का नाम: नागजी राम चौधरी गृह संख्या : 686 उम्र : 22 लिंग : पुरुष	फोटो उपलब्ध	330	NAE1982495	निर्वाचक का नाम : गुलाबी देवी पति का नाम: श्रवण कुमार गृह संख्या : 686 उम्र : 22 लिंग : महिला	फोटो उपलब्ध

331	RJ/22/171/033017	निर्वाचक का नाम : शान्ता पति का नाम: गणेशा गृह संख्या : 687 उम्र : 73 लिंग : महिला	फोटो उपलब्ध	332	RJ/22/171/033027	निर्वाचक का नाम : मांगा पिता का नाम: भोमा गृह संख्या : 687 उम्र : 69 लिंग : पुरुष	फोटो उपलब्ध	333	RJ/22/171/033665	निर्वाचक का नाम : सन्ती पति का नाम: मांगा गृह संख्या : 687 उम्र : 67 लिंग : महिला	फोटो उपलब्ध
334	NAE0071373	निर्वाचक का नाम : कृष्णकुमार पिता का नाम: मांगा गृह संख्या : 687 उम्र : 44 लिंग : पुरुष	फोटो उपलब्ध	335	LCN1581826	निर्वाचक का नाम : रमेश पिता का नाम: मांगाराम गृह संख्या : 687 उम्र : 44 लिंग : पुरुष	फोटो उपलब्ध	336	LCN1581834	निर्वाचक का नाम : मंजू देवी पति का नाम: रमेश गृह संख्या : 687 उम्र : 43 लिंग : महिला	फोटो उपलब्ध
337	NAE0071365	निर्वाचक का नाम : अशोक पिता का नाम: मांगा गृह संख्या : 687 उम्र : 38 लिंग : पुरुष	फोटो उपलब्ध	338	NAE0844506	निर्वाचक का नाम : सीमा देवी पति का नाम: कृष्णराम गृह संख्या : 687 उम्र : 34 लिंग : महिला	फोटो उपलब्ध	339	NAE0844498	निर्वाचक का नाम : गंगा देवी पति का नाम: अशोक कुमार गृह संख्या : 687 उम्र : 33 लिंग : महिला	फोटो उपलब्ध
340	NAE1094374	निर्वाचक का नाम : नरसाराम पिता का नाम: मांगाराम गृह संख्या : 687 उम्र : 29 लिंग : पुरुष	फोटो उपलब्ध	341	NAE1182617	निर्वाचक का नाम : पुरी देवी पति का नाम: नरसा राम गृह संख्या : 687 उम्र : 28 लिंग : महिला	फोटो उपलब्ध	342	NAE1729508	निर्वाचक का नाम : इन्द्राकुमारी पिता का नाम: रमेश कुमार गृह संख्या : 687 उम्र : 25 लिंग : महिला	फोटो उपलब्ध
343	NAE1832849	निर्वाचक का नाम : प्रवीण कुमार पिता का नाम: रमेश कुमार गृह संख्या : 687 उम्र : 21 लिंग : पुरुष	फोटो उपलब्ध	344	RJ/22/171/033046	निर्वाचक का नाम : मेदा पिता का नाम: चेला गृह संख्या : 688 उम्र : 60 लिंग : पुरुष	फोटो उपलब्ध	345	RJ/22/171/033047	निर्वाचक का नाम : केसी पति का नाम: मेदा गृह संख्या : 688 उम्र : 59 लिंग : महिला	फोटो उपलब्ध
346	LCN1993500	निर्वाचक का नाम : कृष्णकुमार पिता का नाम: मेदाराम गृह संख्या : 688 उम्र : 38 लिंग : पुरुष	फोटो उपलब्ध	347	NAE0202762	निर्वाचक का नाम : कोनु देवी पति का नाम: कृष्ण कुमार गृह संख्या : 688 उम्र : 37 लिंग : महिला	फोटो उपलब्ध	348	NAE0884593	निर्वाचक का नाम : सुरका देवी पति का नाम: मोहनलाल गृह संख्या : 688 उम्र : 33 लिंग : महिला	फोटो उपलब्ध
349	NAE0934141	निर्वाचक का नाम : मोहनलाल पिता का नाम: मेदाराम गृह संख्या : 688 उम्र : 33 लिंग : पुरुष	फोटो उपलब्ध	350	NAE1961341	निर्वाचक का नाम : जगदीश कुमार पिता का नाम: कृष्ण कुमार गृह संख्या : 688 उम्र : 20 लिंग : पुरुष	फोटो उपलब्ध	351	RJ/22/171/033068	निर्वाचक का नाम : बादरा पिता का नाम: तलछा गृह संख्या : 689 उम्र : 74 लिंग : पुरुष	फोटो उपलब्ध
352	RJ/22/171/033069	निर्वाचक का नाम : पारू पति का नाम: बादरा गृह संख्या : 689 उम्र : 72 लिंग : महिला	फोटो उपलब्ध	353	LCN1927995	निर्वाचक का नाम : कृष्ण पिता का नाम: बादरा गृह संख्या : 689 उम्र : 45 लिंग : पुरुष	फोटो उपलब्ध	354	NAE0044982	निर्वाचक का नाम : ओबाराम पिता का नाम: बादरा गृह संख्या : 689 उम्र : 42 लिंग : पुरुष	फोटो उपलब्ध
355	NAE0485128	निर्वाचक का नाम : मंजू पति का नाम: कृष्ण गृह संख्या : 689 उम्र : 41 लिंग : महिला	फोटो उपलब्ध	356	NAE0934133	निर्वाचक का नाम : जोशना देवी पति का नाम: ओबाराम गृह संख्या : 689 उम्र : 35 लिंग : महिला	फोटो उपलब्ध	357	NAE0666487	निर्वाचक का नाम : हीरालाल पिता का नाम: बादराराम गृह संख्या : 689 उम्र : 33 लिंग : पुरुष	फोटो उपलब्ध
358	NAE0666495	निर्वाचक का नाम : केली देवी पति का नाम: हीरालाल गृह संख्या : 689 उम्र : 33 लिंग : महिला	फोटो उपलब्ध	359	NAE2069235	निर्वाचक का नाम : हेवन देवी पति का नाम: वचना राम गृह संख्या : 692 उम्र : 24 लिंग : महिला	फोटो उपलब्ध	360	NAE2069284	निर्वाचक का नाम : वचना राम चौधरी पिता का नाम: डामरा राम गृह संख्या : 692 उम्र : 20 लिंग : पुरुष	फोटो उपलब्ध

<p>361</p> <p>निर्वाचक का नाम : जितेंद्र कुमार पिता का नाम: दरगा राम गृह संख्या : 776 उम्र : 22 लिंग : पुरुष</p> <p>NAE2041796</p> <p>फोटो उपलब्ध</p>	<p>362</p> <p>निर्वाचक का नाम : प्रकाश कुमार पिता का नाम: जोधा राम गृह संख्या : 776 उम्र : 20 लिंग : पुरुष</p> <p>NAE2213916</p> <p>फोटो उपलब्ध</p>	<p>363</p> <p>निर्वाचक का नाम : भावना कुमारी पिता का नाम: वागा राम गृह संख्या : 776 उम्र : 19 लिंग : महिला</p> <p>NAE2193985</p> <p>फोटो उपलब्ध</p>
---	---	---

364	RJ/22/171/033072	निर्वाचक का नाम : राणा पिता का नाम: अदरा गृह संख्या : 408 उम्र : 65 लिंग : पुरुष	फोटो उपलब्ध	365	RJ/22/171/033674	निर्वाचक का नाम : झमका पति का नाम: राणा गृह संख्या : 408 उम्र : 64 लिंग : महिला	फोटो उपलब्ध	366	RJ/22/171/033073	निर्वाचक का नाम : भमरा पिता का नाम: अदरा गृह संख्या : 408 उम्र : 54 लिंग : पुरुष	फोटो उपलब्ध
367	RJ/22/171/033074	निर्वाचक का नाम : दाडमी पति का नाम: भमरा गृह संख्या : 408 उम्र : 53 लिंग : महिला	फोटो उपलब्ध	368	NAE1355502	निर्वाचक का नाम : भूरा राम पिता का नाम: भमरा राम गृह संख्या : 408 उम्र : 26 लिंग : पुरुष	फोटो उपलब्ध	369	NAE1777614	निर्वाचक का नाम : वीजाराम पिता का नाम: राणाराम गृह संख्या : 408 उम्र : 22 लिंग : पुरुष	फोटो उपलब्ध
370	NAE1936541	निर्वाचक का नाम : फुदी देवी पति का नाम: विजा राम गृह संख्या : 408 उम्र : 22 लिंग : महिला	फोटो उपलब्ध	371	RJ/22/171/033075	निर्वाचक का नाम : हरचन्द पिता का नाम: अदरा गृह संख्या : 409 उम्र : 63 लिंग : पुरुष	फोटो उपलब्ध	372	RJ/22/171/033076	निर्वाचक का नाम : पवनी पति का नाम: हरचन्द गृह संख्या : 409 उम्र : 61 लिंग : महिला	फोटो उपलब्ध
373	NAE0977967	निर्वाचक का नाम : रामजीराम पिता का नाम: हरचन्द्रराम गृह संख्या : 409 उम्र : 32 लिंग : पुरुष	फोटो उपलब्ध	374	NAE1261338	निर्वाचक का नाम : सरू देवी पति का नाम: रामजीराम गृह संख्या : 409 उम्र : 28 लिंग : महिला	फोटो उपलब्ध	375	NAE1261346	निर्वाचक का नाम : सुरेश कुमार पिता का नाम: हरचन्द्रराम गृह संख्या : 409 उम्र : 27 लिंग : पुरुष	फोटो उपलब्ध
376	NAE1749944	निर्वाचक का नाम : अशोक कुमार पिता का नाम: हरचंद राम गृह संख्या : 409 उम्र : 24 लिंग : पुरुष	फोटो उपलब्ध	377	NAE1755412	निर्वाचक का नाम : पूजा कुमारी पिता का नाम: भमरा राम गृह संख्या : 409 उम्र : 24 लिंग : महिला	फोटो उपलब्ध	378	RJ/22/171/033081	निर्वाचक का नाम : रायमल पिता का नाम: धुखा गृह संख्या : 410 उम्र : 60 लिंग : पुरुष	फोटो उपलब्ध
379	LCN1539964	निर्वाचक का नाम : मोवाराम पिता का नाम: धूखाराम गृह संख्या : 410 उम्र : 44 लिंग : पुरुष	फोटो उपलब्ध	380	LCN1346535	निर्वाचक का नाम : शरमी पति का नाम: मोवाराम गृह संख्या : 410 उम्र : 42 लिंग : महिला	फोटो उपलब्ध	381	NAE1261478	निर्वाचक का नाम : शारदा देवी पति का नाम: सांचला राम गृह संख्या : 410 उम्र : 42 लिंग : महिला	फोटो उपलब्ध
382	NAE1261569	निर्वाचक का नाम : भनी देवी पति का नाम: रमेश कुमार गृह संख्या : 410 उम्र : 33 लिंग : महिला	फोटो उपलब्ध	383	NAE1261452	निर्वाचक का नाम : दयाली देवी पति का नाम: दिनेश कुमार गृह संख्या : 410 उम्र : 32 लिंग : महिला	फोटो उपलब्ध	384	NAE1182690	निर्वाचक का नाम : बिजलाराम पिता का नाम: रायमल राम गृह संख्या : 410 उम्र : 30 लिंग : पुरुष	फोटो उपलब्ध
385	NAE1261486	निर्वाचक का नाम : दया राम पिता का नाम: कचरा राम गृह संख्या : 410 उम्र : 28 लिंग : पुरुष	फोटो उपलब्ध	386	NAE1261494	निर्वाचक का नाम : सोम देवी पति का नाम: गनपत गृह संख्या : 410 उम्र : 28 लिंग : महिला	फोटो उपलब्ध	387	NAE1261502	निर्वाचक का नाम : भारमल पिता का नाम: रामराम गृह संख्या : 410 उम्र : 28 लिंग : पुरुष	फोटो उपलब्ध
388	NAE1261528	निर्वाचक का नाम : गनपत राम पिता का नाम: दुदा राम गृह संख्या : 410 उम्र : 28 लिंग : पुरुष	फोटो उपलब्ध	389	NAE1261551	निर्वाचक का नाम : श्रवण कुमार पिता का नाम: तेजा राम गृह संख्या : 410 उम्र : 28 लिंग : पुरुष	फोटो उपलब्ध	390	NAE1261353	निर्वाचक का नाम : मोडाराम पिता का नाम: मोवाराम गृह संख्या : 410 उम्र : 27 लिंग : पुरुष	फोटो उपलब्ध
391	NAE1261510	निर्वाचक का नाम : भारमल पिता का नाम: दुदा राम गृह संख्या : 410 उम्र : 27 लिंग : पुरुष	फोटो उपलब्ध	392	NAE1261460	निर्वाचक का नाम : दिनेश कुमार पिता का नाम: रायमल गृह संख्या : 410 उम्र : 27 लिंग : पुरुष	फोटो उपलब्ध	393	NAE1261577	निर्वाचक का नाम : रामजीराम पिता का नाम: बगदा राम गृह संख्या : 410 उम्र : 27 लिंग : पुरुष	फोटो उपलब्ध

394	NAE1355577	निर्वाचक का नाम : भाखराराम पिता का नाम: छगनाराम गृह संख्या : 410 उम्र : 26 लिंग : पुरुष	फोटो उपलब्ध	395	NAE1491646	निर्वाचक का नाम : भारमल राम पिता का नाम: रायमल राम गृह संख्या : 410 उम्र : 25 लिंग : पुरुष	फोटो उपलब्ध	396	NAE2177186	निर्वाचक का नाम : सुरज कुमारी पिता का नाम: मोडा राम गृह संख्या : 410 उम्र : 24 लिंग : महिला	फोटो उपलब्ध
397	RJ/22/171/033675	निर्वाचक का नाम : शान्ता पति का नाम: छेला गृह संख्या : 411 उम्र : 75 लिंग : महिला	फोटो उपलब्ध	398	NAE0977884	निर्वाचक का नाम : जबराराम पिता का नाम: चेलाराम गृह संख्या : 411 उम्र : 47 लिंग : पुरुष	फोटो उपलब्ध	399	RJ/22/171/034005	निर्वाचक का नाम : जबराराम पिता का नाम: छेला गृह संख्या : 411 उम्र : 44 लिंग : पुरुष	फोटो उपलब्ध
400	LCN1346543	निर्वाचक का नाम : फाऊ पति का नाम: जबराराम गृह संख्या : 411 उम्र : 43 लिंग : महिला	फोटो उपलब्ध	401	NAE1416619	निर्वाचक का नाम : जेवी देवी पति का नाम: गोरखाराम गृह संख्या : 411 उम्र : 37 लिंग : महिला	फोटो उपलब्ध	402	NAE0977892	निर्वाचक का नाम : राजूराम पिता का नाम: चेलाराम गृह संख्या : 411 उम्र : 34 लिंग : पुरुष	फोटो उपलब्ध
403	NAE0719534	निर्वाचक का नाम : गोरखाराम पिता का नाम: चेलाराम गृह संख्या : 411 उम्र : 31 लिंग : पुरुष	फोटो उपलब्ध	404	RJ/22/171/033083	निर्वाचक का नाम : बाबु पिता का नाम: छोगा गृह संख्या : 412 उम्र : 60 लिंग : पुरुष	फोटो उपलब्ध	405	RJ/22/171/033084	निर्वाचक का नाम : खजी पति का नाम: बाबु गृह संख्या : 412 उम्र : 57 लिंग : महिला	फोटो उपलब्ध
406	NAE0934018	निर्वाचक का नाम : रेवजीराम पिता का नाम: छोगाराम गृह संख्या : 412 उम्र : 50 लिंग : पुरुष	फोटो उपलब्ध	407	NAE0934026	निर्वाचक का नाम : लक्ष्मी देवी पति का नाम: रेवजीराम गृह संख्या : 412 उम्र : 48 लिंग : महिला	फोटो उपलब्ध	408	LCN1346550	निर्वाचक का नाम : मोवना राम पिता का नाम: जैसाराम गृह संख्या : 413 उम्र : 42 लिंग : पुरुष	फोटो उपलब्ध
409	NAE1094366	निर्वाचक का नाम : राधा देवी पति का नाम: मोवनाराम गृह संख्या : 413 उम्र : 37 लिंग : महिला	फोटो उपलब्ध	410	NAE1691567	निर्वाचक का नाम : नेवल देवी पति का नाम: वागा राम गृह संख्या : 413 उम्र : 23 लिंग : महिला	फोटो उपलब्ध	411	RJ/22/171/033087	निर्वाचक का नाम : नानजी पिता का नाम: अदरा गृह संख्या : 414 उम्र : 63 लिंग : पुरुष	फोटो उपलब्ध
412	RJ/22/171/033088	निर्वाचक का नाम : पवनी पति का नाम: नानजी गृह संख्या : 414 उम्र : 62 लिंग : महिला	फोटो उपलब्ध	413	NAE1898931	निर्वाचक का नाम : मोहरा देवी पति का नाम: बिजला राम गृह संख्या : 414 उम्र : 26 लिंग : महिला	फोटो उपलब्ध	414	NAE1756501	निर्वाचक का नाम : बीजलाराम पिता का नाम: नानजीराम गृह संख्या : 414 उम्र : 25 लिंग : पुरुष	फोटो उपलब्ध
415	RJ/22/171/033090	निर्वाचक का नाम : तगी पति का नाम: पन्ता गृह संख्या : 415 उम्र : 69 लिंग : महिला	फोटो उपलब्ध	416	RJ/22/171/033091	निर्वाचक का नाम : रमेश पिता का नाम: पन्ता गृह संख्या : 415 उम्र : 53 लिंग : पुरुष	फोटो उपलब्ध	417	RJ/22/171/033092	निर्वाचक का नाम : सूकी पति का नाम: रमेश गृह संख्या : 415 उम्र : 52 लिंग : महिला	फोटो उपलब्ध
418	LCN1346568	निर्वाचक का नाम : कृष्ण कुमार पिता का नाम: पत्ताराम गृह संख्या : 415 उम्र : 44 लिंग : पुरुष	फोटो उपलब्ध	419	LCN1346576	निर्वाचक का नाम : पवनीदेवी पति का नाम: कृष्ण कुमार गृह संख्या : 415 उम्र : 43 लिंग : महिला	फोटो उपलब्ध	420	NAE0977702	निर्वाचक का नाम : संतोष देवी पति का नाम: अर्जुनराम गृह संख्या : 415 उम्र : 40 लिंग : महिला	फोटो उपलब्ध
421	NAE1537885	निर्वाचक का नाम : टेमाराम पिता का नाम: कृष्ण कुमार गृह संख्या : 415 उम्र : 30 लिंग : पुरुष	फोटो उपलब्ध	422	NAE1261361	निर्वाचक का नाम : शैताराम पिता का नाम: रमेश कुमार गृह संख्या : 415 उम्र : 27 लिंग : पुरुष	फोटो उपलब्ध	423	NAE1861541	निर्वाचक का नाम : भंडा राम पिता का नाम: रमेश कुमार गृह संख्या : 415 उम्र : 27 लिंग : पुरुष	फोटो उपलब्ध

424	NAE1904622	निर्वाचक का नाम : अंदर देवी पति का नाम: टेमा राम गृह संख्या : 415 उम्र : 27 लिंग : महिला	फोटो उपलब्ध	425	NAE1861517	निर्वाचक का नाम : कमला देवी पति का नाम: भंडा राम गृह संख्या : 415 उम्र : 25 लिंग : महिला	फोटो उपलब्ध	426	RJ/22/171/033093	निर्वाचक का नाम : धुखा पिता का नाम: चिमना गृह संख्या : 416 उम्र : 85 लिंग : पुरुष	फोटो उपलब्ध
427	RJ/22/171/033094	निर्वाचक का नाम : रतनी पति का नाम: धुखा गृह संख्या : 416 उम्र : 84 लिंग : महिला	फोटो उपलब्ध	428	NAE1901115	निर्वाचक का नाम : सांवला राम पिता का नाम: धुखा राम गृह संख्या : 416 उम्र : 57 लिंग : पुरुष	फोटो उपलब्ध	429	RJ/22/171/033096	निर्वाचक का नाम : केलीदेवी पति का नाम: सांवला गृह संख्या : 416 उम्र : 54 लिंग : महिला	फोटो उपलब्ध
430	LCN1655026	निर्वाचक का नाम : रेवाराम पिता का नाम: धूखाराम गृह संख्या : 416 उम्र : 48 लिंग : पुरुष	फोटो उपलब्ध	431	LCN1654995	निर्वाचक का नाम : नरमी देवी पति का नाम: रायचंद गृह संख्या : 416 उम्र : 43 लिंग : महिला	फोटो उपलब्ध	432	NAE0222364	निर्वाचक का नाम : रायचंद पिता का नाम: सांवला गृह संख्या : 416 उम्र : 37 लिंग : पुरुष	फोटो उपलब्ध
433	NAE0933846	निर्वाचक का नाम : वागाराम पिता का नाम: सांवलाराम गृह संख्या : 416 उम्र : 32 लिंग : पुरुष	फोटो उपलब्ध	434	NAE0884635	निर्वाचक का नाम : अणसी देवी पति का नाम: रायचंद गृह संख्या : 416 उम्र : 31 लिंग : महिला	फोटो उपलब्ध	435	NAE1756592	निर्वाचक का नाम : मुकेश कुमार पिता का नाम: रेवाराम गृह संख्या : 416 उम्र : 25 लिंग : पुरुष	फोटो उपलब्ध
436	RJ/22/171/033099	निर्वाचक का नाम : बाबु पिता का नाम: जोड़ता गृह संख्या : 417 उम्र : 79 लिंग : पुरुष	फोटो उपलब्ध	437	RJ/22/171/033097	निर्वाचक का नाम : लसमणा पिता का नाम: धुखा गृह संख्या : 417 उम्र : 62 लिंग : पुरुष	फोटो उपलब्ध	438	RJ/22/171/033098	निर्वाचक का नाम : लीलु पति का नाम: लसमणा गृह संख्या : 417 उम्र : 61 लिंग : महिला	फोटो उपलब्ध
439	LCN1486661	निर्वाचक का नाम : अर्जुन पिता का नाम: धूखाराम गृह संख्या : 417 उम्र : 46 लिंग : पुरुष	फोटो उपलब्ध	440	LCN1486679	निर्वाचक का नाम : मफाराम पिता का नाम: धूखाराम गृह संख्या : 417 उम्र : 43 लिंग : पुरुष	फोटो उपलब्ध	441	LCN1486687	निर्वाचक का नाम : सोरम देवी पति का नाम: मफाराम गृह संख्या : 417 उम्र : 43 लिंग : महिला	फोटो उपलब्ध
442	LCN1486695	निर्वाचक का नाम : नाथू पिता का नाम: बाबू गृह संख्या : 417 उम्र : 42 लिंग : पुरुष	फोटो उपलब्ध	443	LCN1486703	निर्वाचक का नाम : रमकू पति का नाम: नाथू गृह संख्या : 417 उम्र : 42 लिंग : महिला	फोटो उपलब्ध	444	NAE0202770	निर्वाचक का नाम : प्रकाश पिता का नाम: लक्ष्मणा गृह संख्या : 417 उम्र : 37 लिंग : पुरुष	फोटो उपलब्ध
445	NAE0933986	निर्वाचक का नाम : अशोक कुमार पिता का नाम: लक्ष्मणाराम गृह संख्या : 417 उम्र : 32 लिंग : पुरुष	फोटो उपलब्ध	446	NAE0977934	निर्वाचक का नाम : माया देवी पति का नाम: प्रकाश कुमार गृह संख्या : 417 उम्र : 32 लिंग : महिला	फोटो उपलब्ध	447	NAE0977942	निर्वाचक का नाम : गीगी देवी पति का नाम: अशोक कुमार गृह संख्या : 417 उम्र : 31 लिंग : महिला	फोटो उपलब्ध
448	NAE1182559	निर्वाचक का नाम : भूरा राम पिता का नाम: लक्ष्मण राम गृह संख्या : 417 उम्र : 28 लिंग : पुरुष	फोटो उपलब्ध	449	NAE1829183	निर्वाचक का नाम : सुरेश कुमार पिता का नाम: मफा राम गृह संख्या : 417 उम्र : 28 लिंग : पुरुष	फोटो उपलब्ध	450	NAE1261403	निर्वाचक का नाम : कपूरा राम पिता का नाम: मफाराम गृह संख्या : 417 उम्र : 27 लिंग : पुरुष	फोटो उपलब्ध
451	NAE1830181	निर्वाचक का नाम : जमका देवी अन्य: सुरेश कुमार गृह संख्या : 417 उम्र : 25 लिंग : पुरुष	फोटो उपलब्ध	452	NAE2162469	निर्वाचक का नाम : गीता देवी पति का नाम: कपूराराम गृह संख्या : 417 उम्र : 24 लिंग : महिला	फोटो उपलब्ध	453	RJ/22/171/034017	निर्वाचक का नाम : कस्तुरा पिता का नाम: चिमना गृह संख्या : 418 उम्र : 80 लिंग : पुरुष	फोटो उपलब्ध

454	RJ/22/171/034011	निर्वाचक का नाम : लुंगा पति का नाम: काला गृह संख्या : 418 उम्र : 77 लिंग : महिला	फोटो उपलब्ध	455	RJ/22/171/033101	निर्वाचक का नाम : बगदा पिता का नाम: काला गृह संख्या : 418 उम्र : 59 लिंग : पुरुष	फोटो उपलब्ध	456	RJ/22/171/033102	निर्वाचक का नाम : ढेली पति का नाम: बगदा गृह संख्या : 418 उम्र : 58 लिंग : महिला	फोटो उपलब्ध
457	NAE0202796	निर्वाचक का नाम : श्रवण पिता का नाम: कस्तुरा गृह संख्या : 418 उम्र : 43 लिंग : पुरुष	फोटो उपलब्ध	458	NAE0202879	निर्वाचक का नाम : भागु पति का नाम: श्रवण गृह संख्या : 418 उम्र : 36 लिंग : महिला	फोटो उपलब्ध	459	RJ/22/171/033104	निर्वाचक का नाम : वदामी पति का नाम: पुनमा गृह संख्या : 420 उम्र : 74 लिंग : महिला	फोटो उपलब्ध
460	RJ/22/171/033105	निर्वाचक का नाम : दूदा राम पिता का नाम: पूनमा राम गृह संख्या : 420 उम्र : 69 लिंग : पुरुष	फोटो उपलब्ध	461	RJ/22/171/033106	निर्वाचक का नाम : काली पति का नाम: दूदा गृह संख्या : 420 उम्र : 56 लिंग : महिला	फोटो उपलब्ध	462	LCN1346584	निर्वाचक का नाम : सरदारा पिता का नाम: पूनमा गृह संख्या : 420 उम्र : 46 लिंग : पुरुष	फोटो उपलब्ध
463	LCN1346592	निर्वाचक का नाम : सकी पति का नाम: सरदारा गृह संख्या : 420 उम्र : 44 लिंग : महिला	फोटो उपलब्ध	464	LCN1346600	निर्वाचक का नाम : बलवता पिता का नाम: पूनमा गृह संख्या : 420 उम्र : 43 लिंग : पुरुष	फोटो उपलब्ध	465	LCN1655125	निर्वाचक का नाम : राजू पिता का नाम: पूनमा गृह संख्या : 420 उम्र : 42 लिंग : पुरुष	फोटो उपलब्ध
466	NAE0222356	निर्वाचक का नाम : हुपा पति का नाम: बलवन्ता गृह संख्या : 420 उम्र : 37 लिंग : महिला	फोटो उपलब्ध	467	NAE0281709	निर्वाचक का नाम : दिनेश पिता का नाम: दुदा गृह संख्या : 420 उम्र : 36 लिंग : पुरुष	फोटो उपलब्ध	468	NAE0397455	निर्वाचक का नाम : मुगी देवी पति का नाम: दिनेश कुमार गृह संख्या : 420 उम्र : 36 लिंग : महिला	फोटो उपलब्ध
469	NAE1442904	निर्वाचक का नाम : सपू देवी पति का नाम: राजू राम गृह संख्या : 420 उम्र : 35 लिंग : महिला	फोटो उपलब्ध	470	NAE1422120	निर्वाचक का नाम : रेशमी देवी पति का नाम: गणपत राम गृह संख्या : 420 उम्र : 27 लिंग : महिला	फोटो उपलब्ध	471	RJ/22/171/033107	निर्वाचक का नाम : बगदा पिता का नाम: पुनमा गृह संख्या : 421 उम्र : 59 लिंग : पुरुष	फोटो उपलब्ध
472	RJ/22/171/033108	निर्वाचक का नाम : जमना पति का नाम: बगदा गृह संख्या : 421 उम्र : 56 लिंग : महिला	फोटो उपलब्ध	473	NAE1355692	निर्वाचक का नाम : पिंका देवी पति का नाम: रामजी राम गृह संख्या : 421 उम्र : 26 लिंग : महिला	फोटो उपलब्ध	474	NAE1929918	निर्वाचक का नाम : पारस देवी पति का नाम: नरेश कुमार गृह संख्या : 421 उम्र : 21 लिंग : महिला	फोटो उपलब्ध
475	RJ/22/171/033109	निर्वाचक का नाम : भवरा राम पिता का नाम: वरजगा राम गृह संख्या : 422 उम्र : 68 लिंग : पुरुष	फोटो उपलब्ध	476	RJ/22/171/033110	निर्वाचक का नाम : वसू देवी पति का नाम: भंवराराम गृह संख्या : 422 उम्र : 65 लिंग : महिला	फोटो उपलब्ध	477	NAE1261429	निर्वाचक का नाम : रमेश कुमार पिता का नाम: बाबुराम गृह संख्या : 422 उम्र : 40 लिंग : पुरुष	फोटो उपलब्ध
478	NAE0222554	निर्वाचक का नाम : रमेश पिता का नाम: भवरा गृह संख्या : 422 उम्र : 36 लिंग : पुरुष	फोटो उपलब्ध	479	NAE0523340	निर्वाचक का नाम : गोरखाराम पिता का नाम: भंवराराम गृह संख्या : 422 उम्र : 33 लिंग : पुरुष	फोटो उपलब्ध	480	NAE1145085	निर्वाचक का नाम : देवाराम पिता का नाम: भंवराराम गृह संख्या : 422 उम्र : 32 लिंग : पुरुष	फोटो उपलब्ध
481	NAE1261437	निर्वाचक का नाम : रमिला देवी पति का नाम: गोरखा राम गृह संख्या : 422 उम्र : 32 लिंग : महिला	फोटो उपलब्ध	482	NAE1355528	निर्वाचक का नाम : भाखराराम पिता का नाम: भंवराराम गृह संख्या : 422 उम्र : 29 लिंग : महिला	फोटो उपलब्ध	483	NAE1182724	निर्वाचक का नाम : आम्बाराम पिता का नाम: भंवराराम गृह संख्या : 422 उम्र : 28 लिंग : पुरुष	फोटो उपलब्ध

484	NAE1261445	निर्वाचक का नाम : अंतरी देवी पति का नाम: बिजलाराम गृह संख्या : 422 उम्र : 27 लिंग : महिला	फोटो उपलब्ध	485	NAE1451624	निर्वाचक का नाम : ममता देवी पति का नाम: देवा राम गृह संख्या : 422 उम्र : 26 लिंग : महिला	फोटो उपलब्ध	486	RJ/22/171/034018	निर्वाचक का नाम : पन्ता पिता का नाम: वरजांगा गृह संख्या : 423 उम्र : 65 लिंग : पुरुष	फोटो उपलब्ध
487	NAE0485110	निर्वाचक का नाम : लक्ष्मी पति का नाम: पन्ता गृह संख्या : 423 उम्र : 64 लिंग : महिला	फोटो उपलब्ध	488	NAE1779024	निर्वाचक का नाम : एलचीदेवी पति का नाम: वीराराम गृह संख्या : 423 उम्र : 31 लिंग : महिला	फोटो उपलब्ध	489	NAE1778927	निर्वाचक का नाम : वीराराम पिता का नाम: पताराम गृह संख्या : 423 उम्र : 24 लिंग : पुरुष	फोटो उपलब्ध
490	NAE1779941	निर्वाचक का नाम : पारसाराम पिता का नाम: पताराम गृह संख्या : 423 उम्र : 22 लिंग : पुरुष	फोटो उपलब्ध	491	RJ/22/171/033111	निर्वाचक का नाम : छगनाराम पिता का नाम: वरजांगा गृह संख्या : 424 उम्र : 71 लिंग : पुरुष	फोटो उपलब्ध	492	RJ/22/171/033112	निर्वाचक का नाम : मैती पति का नाम: छगना गृह संख्या : 424 उम्र : 68 लिंग : महिला	फोटो उपलब्ध
493	LCN1927664	निर्वाचक का नाम : सपाराम पिता का नाम: छगना गृह संख्या : 424 उम्र : 43 लिंग : पुरुष	फोटो उपलब्ध	494	NAE0330068	निर्वाचक का नाम : मणी पति का नाम: सवाराम गृह संख्या : 424 उम्र : 39 लिंग : महिला	फोटो उपलब्ध	495	NAE0666016	निर्वाचक का नाम : मानाराम पिता का नाम: छगनाराम गृह संख्या : 424 उम्र : 33 लिंग : पुरुष	फोटो उपलब्ध
496	NAE0666024	निर्वाचक का नाम : अन्तरी देवी पति का नाम: मानाराम गृह संख्या : 424 उम्र : 33 लिंग : महिला	फोटो उपलब्ध	497	NAE1355700	निर्वाचक का नाम : सुरेश कुमार पिता का नाम: छगनाराम गृह संख्या : 424 उम्र : 26 लिंग : पुरुष	फोटो उपलब्ध	498	RJ/22/171/033113	निर्वाचक का नाम : बाबु पिता का नाम: वरजांगा गृह संख्या : 425 उम्र : 57 लिंग : पुरुष	फोटो उपलब्ध
499	NAE0485136	निर्वाचक का नाम : शांता पति का नाम: बाबु गृह संख्या : 425 उम्र : 56 लिंग : महिला	फोटो उपलब्ध	500	NAE0449421	निर्वाचक का नाम : नेणाराम पिता का नाम: बाबू गृह संख्या : 425 उम्र : 36 लिंग : पुरुष	फोटो उपलब्ध	501	NAE0934083	निर्वाचक का नाम : श्रवण कुमार पिता का नाम: बाबूराम गृह संख्या : 425 उम्र : 34 लिंग : पुरुष	फोटो उपलब्ध
502	NAE0977710	निर्वाचक का नाम : विमला देवी पति का नाम: नेणाराम गृह संख्या : 425 उम्र : 33 लिंग : महिला	फोटो उपलब्ध	503	NAE0934091	निर्वाचक का नाम : केली देवी पति का नाम: श्रवण कुमार गृह संख्या : 425 उम्र : 33 लिंग : महिला	फोटो उपलब्ध	504	RJ/22/171/033115	निर्वाचक का नाम : जबरा पिता का नाम: हंसा गृह संख्या : 426 उम्र : 57 लिंग : पुरुष	फोटो उपलब्ध
505	RJ/22/171/033678	निर्वाचक का नाम : काली पति का नाम: जबरा गृह संख्या : 426 उम्र : 56 लिंग : महिला	फोटो उपलब्ध	506	NAE1145119	निर्वाचक का नाम : मोरी देवी पति का नाम: जबराराम गृह संख्या : 426 उम्र : 40 लिंग : महिला	फोटो उपलब्ध	507	RJ/22/171/033117	निर्वाचक का नाम : मफी पति का नाम: रेवजी गृह संख्या : 427 उम्र : 64 लिंग : महिला	फोटो उपलब्ध
508	NAE1632371	निर्वाचक का नाम : बुद्धी देवी पति का नाम: नेना राम गृह संख्या : 427 उम्र : 33 लिंग : महिला	फोटो उपलब्ध	509	NAE1622489	निर्वाचक का नाम : अशोक कुमार पिता का नाम: रेवा राम गृह संख्या : 427 उम्र : 27 लिंग : पुरुष	फोटो उपलब्ध	510	RJ/22/171/033679	निर्वाचक का नाम : रामा पिता का नाम: हंसा गृह संख्या : 428 उम्र : 60 लिंग : पुरुष	फोटो उपलब्ध
511	RJ/22/171/033680	निर्वाचक का नाम : शारदा पति का नाम: रामा गृह संख्या : 428 उम्र : 59 लिंग : महिला	फोटो उपलब्ध	512	RJ/22/171/033119	निर्वाचक का नाम : गणेशा पिता का नाम: जानु गृह संख्या : 429 उम्र : 80 लिंग : पुरुष	फोटो उपलब्ध	513	RJ/22/171/033120	निर्वाचक का नाम : मोहबता पिता का नाम: गणेशा गृह संख्या : 429 उम्र : 57 लिंग : पुरुष	फोटो उपलब्ध

514	RJ/22/171/033121	निर्वाचक का नाम : झमु पति का नाम: मोहबता गृह संख्या : 429 उम्र : 56 लिंग : महिला	फोटो उपलब्ध	515	LCN1346618	निर्वाचक का नाम : सूनाराम पिता का नाम: गणेशा गृह संख्या : 429 उम्र : 45 लिंग : पुरुष	फोटो उपलब्ध	516	LCN1346626	निर्वाचक का नाम : मीरा पति का नाम: सूनाराम गृह संख्या : 429 उम्र : 44 लिंग : महिला	फोटो उपलब्ध
517	LCN1346634	निर्वाचक का नाम : कृष्ण पिता का नाम: गणेशा गृह संख्या : 429 उम्र : 43 लिंग : पुरुष	फोटो उपलब्ध	518	NAE0666131	निर्वाचक का नाम : कसूबी देवी पति का नाम: कृष्ण राम गृह संख्या : 429 उम्र : 32 लिंग : महिला	फोटो उपलब्ध	519	NAE1416361	निर्वाचक का नाम : ईश्वर कुमार पिता का नाम: मोबता राम गृह संख्या : 429 उम्र : 30 लिंग : पुरुष	फोटो उपलब्ध
520	NAE1416379	निर्वाचक का नाम : संगीता देवी पति का नाम: ईश्वर कुमार गृह संख्या : 429 उम्र : 27 लिंग : महिला	फोटो उपलब्ध	521	RJ/22/171/033123	निर्वाचक का नाम : हरजी पिता का नाम: जानु गृह संख्या : 430 उम्र : 70 लिंग : पुरुष	फोटो उपलब्ध	522	RJ/22/171/033124	निर्वाचक का नाम : फतू पति का नाम: हरजी गृह संख्या : 430 उम्र : 69 लिंग : महिला	फोटो उपलब्ध
523	LCN1346642	निर्वाचक का नाम : सांवला पिता का नाम: हरजी गृह संख्या : 430 उम्र : 44 लिंग : पुरुष	फोटो उपलब्ध	524	NAE0397323	निर्वाचक का नाम : वजाराम पिता का नाम: हरजी गृह संख्या : 430 उम्र : 38 लिंग : पुरुष	फोटो उपलब्ध	525	NAE0665950	निर्वाचक का नाम : दिनेश कुमार पिता का नाम: हरजीराम गृह संख्या : 430 उम्र : 33 लिंग : पुरुष	फोटो उपलब्ध
526	NAE0665968	निर्वाचक का नाम : सोरम देवी पति का नाम: वजाराम गृह संख्या : 430 उम्र : 33 लिंग : महिला	फोटो उपलब्ध	527	NAE066594	निर्वाचक का नाम : मणीदेवी पति का नाम: दिनेश कुमार गृह संख्या : 430 उम्र : 33 लिंग : महिला	फोटो उपलब्ध	528	RJ/22/171/033128	निर्वाचक का नाम : सारदा पति का नाम: दला गृह संख्या : 431 उम्र : 64 लिंग : महिला	फोटो उपलब्ध
529	NAE1910587	निर्वाचक का नाम : जोशना देवी पति का नाम: नरिंगा राम गृह संख्या : 431 उम्र : 27 लिंग : महिला	फोटो उपलब्ध	530	NAE1910868	निर्वाचक का नाम : नारिंगा राम पिता का नाम: दला राम गृह संख्या : 431 उम्र : 27 लिंग : पुरुष	फोटो उपलब्ध	531	RJ/22/171/033131	निर्वाचक का नाम : बाबु पिता का नाम: छोगा गृह संख्या : 432 उम्र : 70 लिंग : पुरुष	फोटो उपलब्ध
532	RJ/22/171/033132	निर्वाचक का नाम : नेनु पति का नाम: बाबु गृह संख्या : 432 उम्र : 69 लिंग : महिला	फोटो उपलब्ध	533	NAE1537919	निर्वाचक का नाम : चोपाराम पिता का नाम: बाबूराम गृह संख्या : 432 उम्र : 31 लिंग : पुरुष	फोटो उपलब्ध	534	NAE1537943	निर्वाचक का नाम : काली देवी पति का नाम: चोपा राम गृह संख्या : 432 उम्र : 29 लिंग : महिला	फोटो उपलब्ध
535	NAE1537950	निर्वाचक का नाम : पवनी देवी पति का नाम: रमेश कुमार गृह संख्या : 432 उम्र : 28 लिंग : महिला	फोटो उपलब्ध	536	RJ/22/171/033133	निर्वाचक का नाम : प्रतापा पिता का नाम: रणछोडा गृह संख्या : 433 उम्र : 65 लिंग : पुरुष	फोटो उपलब्ध	537	RJ/22/171/033134	निर्वाचक का नाम : आसू पति का नाम: प्रतापा गृह संख्या : 433 उम्र : 64 लिंग : महिला	फोटो उपलब्ध
538	LCN1346667	निर्वाचक का नाम : रमेश पिता का नाम: प्रतापा गृह संख्या : 433 उम्र : 43 लिंग : पुरुष	फोटो उपलब्ध	539	LCN1927557	निर्वाचक का नाम : कान्तिराम पिता का नाम: प्रतापा गृह संख्या : 433 उम्र : 42 लिंग : पुरुष	फोटो उपलब्ध	540	NAE0222158	निर्वाचक का नाम : सीता पति का नाम: रमेश गृह संख्या : 433 उम्र : 36 लिंग : महिला	फोटो उपलब्ध
541	NAE0222166	निर्वाचक का नाम : भागु पति का नाम: कान्ति गृह संख्या : 433 उम्र : 36 लिंग : महिला	फोटो उपलब्ध	542	NAE1048651	निर्वाचक का नाम : खेताराम पिता का नाम: पताराम गृह संख्या : 433 उम्र : 30 लिंग : पुरुष	फोटो उपलब्ध	543	NAE1261379	निर्वाचक का नाम : गटू देवी पति का नाम: खेताराम गृह संख्या : 433 उम्र : 28 लिंग : महिला	फोटो उपलब्ध

544 निर्वाचक का नाम : उत्तम कुमार पिता का नाम: रमेश कुमार गृह संख्या : 433 उम्र : 19 लिंग : पुरुष	NAE2257608 फोटो उपलब्ध	545 निर्वाचक का नाम : करमीराम पिता का नाम: रणछोडाराम गृह संख्या : 434 उम्र : 61 लिंग : पुरुष	RJ/22/171/034013 फोटो उपलब्ध	546 निर्वाचक का नाम : प्यारी पति का नाम: करमी गृह संख्या : 434 उम्र : 59 लिंग : महिला	RJ/22/171/033135 फोटो उपलब्ध
547 निर्वाचक का नाम : पवनी पति का नाम: नेना गृह संख्या : 434 उम्र : 43 लिंग : महिला	NAE0203398 फोटो उपलब्ध	548 निर्वाचक का नाम : सुरज पति का नाम: मोबता गृह संख्या : 434 उम्र : 43 लिंग : महिला	NAE0203414 फोटो उपलब्ध	549 निर्वाचक का नाम : नेना पिता का नाम: करमी गृह संख्या : 434 उम्र : 42 लिंग : पुरुष	LCN1346675 फोटो उपलब्ध
550 निर्वाचक का नाम : मोबता पिता का नाम: करमी गृह संख्या : 434 उम्र : 42 लिंग : पुरुष	LCN1927581 फोटो उपलब्ध	551 निर्वाचक का नाम : सांवला पिता का नाम: करमी गृह संख्या : 434 उम्र : 40 लिंग : पुरुष	NAE0203372 फोटो उपलब्ध	552 निर्वाचक का नाम : झमका पति का नाम: सांवला गृह संख्या : 434 उम्र : 38 लिंग : महिला	NAE0203380 फोटो उपलब्ध
553 निर्वाचक का नाम : लालाराम पिता का नाम: करमीराम गृह संख्या : 434 उम्र : 31 लिंग : पुरुष	NAE1048685 फोटो उपलब्ध	554 निर्वाचक का नाम : रेखा राम पिता का नाम: करमी राम गृह संख्या : 434 उम्र : 29 लिंग : पुरुष	NAE1937408 फोटो उपलब्ध	555 निर्वाचक का नाम : गोमती देवी पति का नाम: लालाराम गृह संख्या : 434 (1) उम्र : 28 लिंग : महिला	NAE1982453 फोटो उपलब्ध
556 निर्वाचक का नाम : अमरी देवी पति का नाम: रेखा राम गृह संख्या : 434 (1) उम्र : 27 लिंग : महिला	NAE1980630 फोटो उपलब्ध	557 निर्वाचक का नाम : तेजा पिता का नाम: रणछोडा गृह संख्या : 435 उम्र : 70 लिंग : पुरुष	RJ/22/171/033136 फोटो उपलब्ध	558 निर्वाचक का नाम : सोपु पति का नाम: तेजा गृह संख्या : 435 उम्र : 67 लिंग : महिला	RJ/22/171/033681 फोटो उपलब्ध
559 निर्वाचक का नाम : केरा पिता का नाम: तेजा गृह संख्या : 435 उम्र : 42 लिंग : पुरुष	LCN1486729 फोटो उपलब्ध	560 निर्वाचक का नाम : सोरभ पति का नाम: केरा गृह संख्या : 435 उम्र : 40 लिंग : महिला	NAE0203406 फोटो उपलब्ध	561 निर्वाचक का नाम : सुमेराराम पिता का नाम: तेजाराम गृह संख्या : 435 उम्र : 35 लिंग : पुरुष	NAE0397497 फोटो उपलब्ध
562 निर्वाचक का नाम : सायरी देवी पति का नाम: जवानाराम गृह संख्या : 435 उम्र : 35 लिंग : महिला	NAE0397513 फोटो उपलब्ध	563 निर्वाचक का नाम : जवाना राम पिता का नाम: तेजाराम जी गृह संख्या : 435 उम्र : 35 लिंग : पुरुष	NAE0397505 फोटो उपलब्ध	564 निर्वाचक का नाम : सोरम देवी पति का नाम: समेराराम गृह संख्या : 435 उम्र : 32 लिंग : महिला	NAE0977793 फोटो उपलब्ध
565 निर्वाचक का नाम : नितेश कुमार पिता का नाम: केरा राम गृह संख्या : 435 उम्र : 21 लिंग : पुरुष	NAE2213668 फोटो उपलब्ध	566 निर्वाचक का नाम : मीरा पति का नाम: मनजी गृह संख्या : 436 उम्र : 84 लिंग : महिला	RJ/22/171/033682 फोटो उपलब्ध	567 निर्वाचक का नाम : कसरा पिता का नाम: मनजी गृह संख्या : 436 उम्र : 57 लिंग : पुरुष	LCN1346709 फोटो उपलब्ध
568 निर्वाचक का नाम : पंखु देवी पति का नाम: कसरा गृह संख्या : 436 उम्र : 54 लिंग : महिला	LCN1346691 फोटो उपलब्ध	569 निर्वाचक का नाम : भगवाना पिता का नाम: मनजी गृह संख्या : 436 उम्र : 46 लिंग : पुरुष	LCN1346683 फोटो उपलब्ध	570 निर्वाचक का नाम : शांता देवी पति का नाम: भगवानाराम गृह संख्या : 436 उम्र : 36 लिंग : महिला	NAE0481903 फोटो उपलब्ध
571 निर्वाचक का नाम : पवनी देवी पति का नाम: बगदाराम गृह संख्या : 436 उम्र : 34 लिंग : महिला	NAE0481895 फोटो उपलब्ध	572 निर्वाचक का नाम : बगदा पिता का नाम: मनजी गृह संख्या : 436 उम्र : 33 लिंग : पुरुष	NAE0222398 फोटो उपलब्ध	573 निर्वाचक का नाम : धना राम पिता का नाम: कचरा राम गृह संख्या : 436 उम्र : 25 लिंग : पुरुष	NAE1491554 फोटो उपलब्ध

574	NAE1939420	निर्वाचक का नाम : जोरा राम पिता का नाम: छेला राम गृह संख्या : 437 उम्र : 59 लिंग : पुरुष	फोटो उपलब्ध	575	RJ/22/171/033140	निर्वाचक का नाम : भंवरी पति का नाम: जोरा गृह संख्या : 437 उम्र : 59 लिंग : महिला	फोटो उपलब्ध	576	RJ/22/171/033683	निर्वाचक का नाम : अणसी पति का नाम: जबरा गृह संख्या : 437 उम्र : 55 लिंग : महिला	फोटो उपलब्ध
577	NAE1354976	निर्वाचक का नाम : वीलाराम पिता का नाम: जोराराम गृह संख्या : 437 उम्र : 29 लिंग : पुरुष	फोटो उपलब्ध	578	NAE1354992	निर्वाचक का नाम : बीबा देवी पति का नाम: वीला राम गृह संख्या : 437 उम्र : 29 लिंग : महिला	फोटो उपलब्ध	579	NAE1939826	निर्वाचक का नाम : जोसना देवी पति का नाम: पाबुराम गृह संख्या : 437 उम्र : 28 लिंग : महिला	फोटो उपलब्ध
580	NAE1729540	निर्वाचक का नाम : देशु देवी पति का नाम: गोपाराम गृह संख्या : 437 उम्र : 25 लिंग : महिला	फोटो उपलब्ध	581	NAE1724319	निर्वाचक का नाम : पाबु राम पिता का नाम: जोरा राम गृह संख्या : 437 उम्र : 24 लिंग : पुरुष	फोटो उपलब्ध	582	NAE1748144	निर्वाचक का नाम : गोपाराम पिता का नाम: जोरा गृह संख्या : 437 उम्र : 23 लिंग : पुरुष	फोटो उपलब्ध
583	RJ/22/171/033141	निर्वाचक का नाम : कचरा पिता का नाम: छेला गृह संख्या : 438 उम्र : 65 लिंग : पुरुष	फोटो उपलब्ध	584	RJ/22/171/033142	निर्वाचक का नाम : झमका पति का नाम: कचरा गृह संख्या : 438 उम्र : 64 लिंग : महिला	फोटो उपलब्ध	585	NAE1048586	निर्वाचक का नाम : गणपत राम पिता का नाम: कचराराम गृह संख्या : 438 उम्र : 30 लिंग : पुरुष	फोटो उपलब्ध
586	NAE1442805	निर्वाचक का नाम : दाना राम पिता का नाम: कचराराम गृह संख्या : 438 उम्र : 26 लिंग : पुरुष	फोटो उपलब्ध	587	RJ/22/171/033144	निर्वाचक का नाम : सीता पति का नाम: तगा गृह संख्या : 439 उम्र : 84 लिंग : महिला	फोटो उपलब्ध	588	RJ/22/171/033147	निर्वाचक का नाम : रेवजी पिता का नाम: तगा गृह संख्या : 439 उम्र : 60 लिंग : पुरुष	फोटो उपलब्ध
589	RJ/22/171/033145	निर्वाचक का नाम : वीरमा पिता का नाम: तगा गृह संख्या : 439 उम्र : 57 लिंग : पुरुष	फोटो उपलब्ध	590	RJ/22/171/033148	निर्वाचक का नाम : अणसी पति का नाम: रेवजी गृह संख्या : 439 उम्र : 51 लिंग : महिला	फोटो उपलब्ध	591	LCN1654912	निर्वाचक का नाम : चुना पिता का नाम: तगा गृह संख्या : 439 उम्र : 39 लिंग : पुरुष	फोटो उपलब्ध
592	NAE0281980	निर्वाचक का नाम : कमु पति का नाम: चुना गृह संख्या : 439 उम्र : 37 लिंग : महिला	फोटो उपलब्ध	593	NAE0222406	निर्वाचक का नाम : हरचन्द पिता का नाम: तगा गृह संख्या : 439 उम्र : 37 लिंग : पुरुष	फोटो उपलब्ध	594	NAE0977819	निर्वाचक का नाम : साहन देवी पति का नाम: हरचन्दराम गृह संख्या : 439 उम्र : 34 लिंग : महिला	फोटो उपलब्ध
595	NAE0666420	निर्वाचक का नाम : कमला देवी पति का नाम: जोगाराम गृह संख्या : 439 उम्र : 33 लिंग : महिला	फोटो उपलब्ध	596	NAE0772145	निर्वाचक का नाम : जोगाराम पिता का नाम: रेवजी राम गृह संख्या : 439 उम्र : 32 लिंग : पुरुष	फोटो उपलब्ध	597	NAE1182674	निर्वाचक का नाम : सोया देवी पति का नाम: पन्नाराम गृह संख्या : 439 उम्र : 32 लिंग : महिला	फोटो उपलब्ध
598	NAE1048594	निर्वाचक का नाम : पन्नाराम पिता का नाम: रेवाराम गृह संख्या : 439 उम्र : 30 लिंग : पुरुष	फोटो उपलब्ध	599	NAE1443209	निर्वाचक का नाम : प्रकाश कुमार पिता का नाम: रेवाराम गृह संख्या : 439 उम्र : 27 लिंग : पुरुष	फोटो उपलब्ध	600	NAE1752609	निर्वाचक का नाम : रमीलादेवी अन्य: अन्सी गृह संख्या : 439 उम्र : 26 लिंग : महिला	फोटो उपलब्ध
601	NAE1748920	निर्वाचक का नाम : मुकेशकुमार पिता का नाम: विरमा गृह संख्या : 439 उम्र : 24 लिंग : पुरुष	फोटो उपलब्ध	602	NAE2234623	निर्वाचक का नाम : सुरेश कुमार पिता का नाम: रेवा राम गृह संख्या : 439 उम्र : 22 लिंग : पुरुष	फोटो उपलब्ध	603	RJ/22/171/033150	निर्वाचक का नाम : झूमी पति का नाम: हरजी गृह संख्या : 440 उम्र : 94 लिंग : महिला	फोटो उपलब्ध

604	RJ/22/171/033151	निर्वाचक का नाम : भंवरा पिता का नाम: हरजी गृह संख्या : 440 उम्र : 59 लिंग : पुरुष	फोटो उपलब्ध	605	RJ/22/171/033152	निर्वाचक का नाम : प्यारी पति का नाम: भंवरा गृह संख्या : 440 उम्र : 57 लिंग : महिला	फोटो उपलब्ध	606	RJ/22/171/033153	निर्वाचक का नाम : दाडमा पिता का नाम: हरजी गृह संख्या : 440 उम्र : 52 लिंग : पुरुष	फोटो उपलब्ध
607	LCN1346733	निर्वाचक का नाम : अन्तरी पति का नाम: दाडमा गृह संख्या : 440 उम्र : 50 लिंग : महिला	फोटो उपलब्ध	608	LCN1346725	निर्वाचक का नाम : समेरा पिता का नाम: हरजी गृह संख्या : 440 उम्र : 44 लिंग : पुरुष	फोटो उपलब्ध	609	LCN1654490	निर्वाचक का नाम : देवु पति का नाम: समेराराम गृह संख्या : 440 उम्र : 41 लिंग : महिला	फोटो उपलब्ध
610	NAE0281931	निर्वाचक का नाम : केरा पिता का नाम: हरजी गृह संख्या : 440 उम्र : 40 लिंग : पुरुष	फोटो उपलब्ध	611	NAE0222182	निर्वाचक का नाम : कमला पति का नाम: केरा गृह संख्या : 440 उम्र : 38 लिंग : महिला	फोटो उपलब्ध	612	NAE0665463	निर्वाचक का नाम : दिनेशकुमार पिता का नाम: भवंरलाल गृह संख्या : 440 उम्र : 33 लिंग : पुरुष	फोटो उपलब्ध
613	NAE1094382	निर्वाचक का नाम : शकूर कुमार पिता का नाम: भवंराराम गृह संख्या : 440 उम्र : 29 लिंग : पुरुष	फोटो उपलब्ध	614	NAE1881473	निर्वाचक का नाम : विमला देवी पति का नाम: अशोक कुमार गृह संख्या : 440 उम्र : 29 लिंग : महिला	फोटो उपलब्ध	615	NAE1491745	निर्वाचक का नाम : अणसी देवी पति का नाम: शकूर कुमार गृह संख्या : 440 उम्र : 27 लिंग : महिला	फोटो उपलब्ध
616	NAE1622547	निर्वाचक का नाम : नरेश कुमार पिता का नाम: दाडमा राम गृह संख्या : 440 उम्र : 27 लिंग : पुरुष	फोटो उपलब्ध	617	NAE1491737	निर्वाचक का नाम : फ्रेन्टा देवी पति का नाम: दिनेश कुमार गृह संख्या : 440 उम्र : 26 लिंग : महिला	फोटो उपलब्ध	618	NAE1887827	निर्वाचक का नाम : अशोक कुमार पिता का नाम: दाडमा राम गृह संख्या : 440 उम्र : 25 लिंग : पुरुष	फोटो उपलब्ध
619	RJ/22/171/033154	निर्वाचक का नाम : तेजा पिता का नाम: हरजी गृह संख्या : 441 उम्र : 65 लिंग : पुरुष	फोटो उपलब्ध	620	RJ/22/171/033684	निर्वाचक का नाम : पवनी पति का नाम: तेजा गृह संख्या : 441 उम्र : 64 लिंग : महिला	फोटो उपलब्ध	621	LCN1346741	निर्वाचक का नाम : निबा पिता का नाम: हरजी गृह संख्या : 441 उम्र : 44 लिंग : पुरुष	फोटो उपलब्ध
622	LCN1346758	निर्वाचक का नाम : रोशन देवी पति का नाम: निबा गृह संख्या : 441 उम्र : 42 लिंग : महिला	फोटो उपलब्ध	623	NAE0222414	निर्वाचक का नाम : रमेश पिता का नाम: तेजाराम गृह संख्या : 441 उम्र : 36 लिंग : पुरुष	फोटो उपलब्ध	624	NAE0977850	निर्वाचक का नाम : रमकू देवी पति का नाम: रमेश कुमार गृह संख्या : 441 उम्र : 34 लिंग : महिला	फोटो उपलब्ध
625	NAE1491836	निर्वाचक का नाम : घेवा राम पिता का नाम: निबा राम गृह संख्या : 441 उम्र : 25 लिंग : पुरुष	फोटो उपलब्ध	626	NAE1756022	निर्वाचक का नाम : महेंद्र कुमार पिता का नाम: निबाराम गृह संख्या : 441 उम्र : 23 लिंग : पुरुष	फोटो उपलब्ध	627	RJ/22/171/033686	निर्वाचक का नाम : शांता पति का नाम: भूपा गृह संख्या : 442 उम्र : 65 लिंग : महिला	फोटो उपलब्ध
628	RJ/22/171/033687	निर्वाचक का नाम : जामता पिता का नाम: भेरा गृह संख्या : 442 उम्र : 60 लिंग : पुरुष	फोटो उपलब्ध	629	NAE0485144	निर्वाचक का नाम : रडमा पिता का नाम: भेरा गृह संख्या : 442 उम्र : 58 लिंग : पुरुष	फोटो उपलब्ध	630	NAE0045039	निर्वाचक का नाम : भमरी पति का नाम: जामता गृह संख्या : 442 उम्र : 58 लिंग : महिला	फोटो उपलब्ध
631	LCN1346766	निर्वाचक का नाम : मांगा पिता का नाम: भेरा गृह संख्या : 442 उम्र : 44 लिंग : पुरुष	फोटो उपलब्ध	632	LCN1346774	निर्वाचक का नाम : पंखी पति का नाम: मांगा गृह संख्या : 442 उम्र : 43 लिंग : महिला	फोटो उपलब्ध	633	NAE0222323	निर्वाचक का नाम : शारदा पति का नाम: रडमा गृह संख्या : 442 उम्र : 41 लिंग : महिला	फोटो उपलब्ध

634	NAE0977959	निर्वाचक का नाम : राकेश कुमार पिता का नाम: भूपाराम गृह संख्या : 442 उम्र : 31 लिंग : पुरुष	फोटो उपलब्ध	635	NAE1442987	निर्वाचक का नाम : गंगा देवी पति का नाम: मुकेश कुमार गृह संख्या : 442 उम्र : 27 लिंग : महिला	फोटो उपलब्ध	636	NAE1851070	निर्वाचक का नाम : मदन लाल पिता का नाम: मांगा राम गृह संख्या : 442 उम्र : 23 लिंग : पुरुष	फोटो उपलब्ध
637	NAE2029635	निर्वाचक का नाम : भगी देवी पति का नाम: राकेश कुमार गृह संख्या : 442 उम्र : 23 लिंग : महिला	फोटो उपलब्ध	638	NAE1969450	निर्वाचक का नाम : संगीता देवी पति का नाम: मदन लाल गृह संख्या : 442 उम्र : 20 लिंग : महिला	फोटो उपलब्ध	639	RJ/22/171/033159	निर्वाचक का नाम : शांता पति का नाम: शंकरा गृह संख्या : 443 उम्र : 59 लिंग : महिला	फोटो उपलब्ध
640	RJ/22/171/033160	निर्वाचक का नाम : सांवला पिता का नाम: मावा गृह संख्या : 443 उम्र : 57 लिंग : पुरुष	फोटो उपलब्ध	641	RJ/22/171/033161	निर्वाचक का नाम : बाजू देवी पति का नाम: सांवला गृह संख्या : 443 उम्र : 57 लिंग : महिला	फोटो उपलब्ध	642	RJ/22/171/033889	निर्वाचक का नाम : मफा पिता का नाम: मावा गृह संख्या : 443 उम्र : 46 लिंग : पुरुष	फोटो उपलब्ध
643	RJ/22/171/034006	निर्वाचक का नाम : झमका पति का नाम: मफा गृह संख्या : 443 उम्र : 44 लिंग : महिला	फोटो उपलब्ध	644	LCN1539972	निर्वाचक का नाम : दला पिता का नाम: मावा गृह संख्या : 443 उम्र : 43 लिंग : पुरुष	फोटो उपलब्ध	645	LCN1654748	निर्वाचक का नाम : अप्पू पति का नाम: दला गृह संख्या : 443 उम्र : 42 लिंग : महिला	फोटो उपलब्ध
646	NAE1048669	निर्वाचक का नाम : पदमाराम पिता का नाम: सांवलाराम गृह संख्या : 443 उम्र : 32 लिंग : पुरुष	फोटो उपलब्ध	647	NAE1048602	निर्वाचक का नाम : रूडा राम पिता का नाम: शंकराराम गृह संख्या : 443 उम्र : 31 लिंग : पुरुष	फोटो उपलब्ध	648	NAE1182609	निर्वाचक का नाम : अशोक कुमार पिता का नाम: शंकर राम गृह संख्या : 443 उम्र : 28 लिंग : पुरुष	फोटो उपलब्ध
649	NAE2039154	निर्वाचक का नाम : कैलाश कुमार पिता का नाम: सांवलाराम गृह संख्या : 443 उम्र : 28 लिंग : पुरुष	फोटो उपलब्ध	650	NAE1416031	निर्वाचक का नाम : हापू राम पिता का नाम: सांवलाराम गृह संख्या : 443 उम्र : 27 लिंग : पुरुष	फोटो उपलब्ध	651	NAE1443175	निर्वाचक का नाम : लक्ष्मी देवी पति का नाम: रुडाराम गृह संख्या : 443 उम्र : 26 लिंग : महिला	फोटो उपलब्ध
652	NAE1620434	निर्वाचक का नाम : छगन देवी पति का नाम: पद्मा राम गृह संख्या : 443 उम्र : 25 लिंग : महिला	फोटो उपलब्ध	653	NAE1913706	निर्वाचक का नाम : महेंद्र कुमार पिता का नाम: मफा राम गृह संख्या : 443 उम्र : 21 लिंग : पुरुष	फोटो उपलब्ध	654	NAE1969559	निर्वाचक का नाम : सुरेश कुमार पिता का नाम: मफा राम गृह संख्या : 443 उम्र : 20 लिंग : पुरुष	फोटो उपलब्ध
655	RJ/22/171/033162	निर्वाचक का नाम : कुभाराम पिता का नाम: पसाणाराम गृह संख्या : 444 उम्र : 75 लिंग : महिला	फोटो उपलब्ध	656	LCN1539980	निर्वाचक का नाम : कृष्ण पिता का नाम: कुम्भा गृह संख्या : 444 उम्र : 46 लिंग : पुरुष	फोटो उपलब्ध	657	LCN1927433	निर्वाचक का नाम : पिपा पति का नाम: कृष्ण गृह संख्या : 444 उम्र : 46 लिंग : महिला	फोटो उपलब्ध
658	LCN1346782	निर्वाचक का नाम : ओबा पिता का नाम: कुम्भा गृह संख्या : 444 उम्र : 44 लिंग : पुरुष	फोटो उपलब्ध	659	LCN1928563	निर्वाचक का नाम : बाजूदेवी पति का नाम: ओबा गृह संख्या : 444 उम्र : 42 लिंग : महिला	फोटो उपलब्ध	660	NAE1261387	निर्वाचक का नाम : शैरा राम पिता का नाम: कृष्ण राम गृह संख्या : 444 उम्र : 27 लिंग : पुरुष	फोटो उपलब्ध
661	NAE1416452	निर्वाचक का नाम : नरसा राम पिता का नाम: कृष्ण राम गृह संख्या : 444 उम्र : 26 लिंग : पुरुष	फोटो उपलब्ध	662	NAE1851138	निर्वाचक का नाम : सीमा देवी पति का नाम: नरसा राम गृह संख्या : 444 उम्र : 24 लिंग : महिला	फोटो उपलब्ध	663	NAE1936525	निर्वाचक का नाम : मुकेश कुमार पिता का नाम: कृष्ण राम गृह संख्या : 444 उम्र : 24 लिंग : पुरुष	फोटो उपलब्ध

664	NAE1851062	निर्वाचक का नाम : पुरी देवी पति का नाम: शेरा राम गृह संख्या : 444 उम्र : 23 लिंग : महिला	फोटो उपलब्ध	665	NAE1757582	निर्वाचक का नाम : हीरालाल पिता का नाम: आम्बाराम गृह संख्या : 444 उम्र : 22 लिंग : पुरुष	फोटो उपलब्ध	666	RJ/22/171/033164	निर्वाचक का नाम : त्रीकमा पिता का नाम: अदरा गृह संख्या : 445 उम्र : 76 लिंग : पुरुष	फोटो उपलब्ध
667	RJ/22/171/033165	निर्वाचक का नाम : संती पति का नाम: त्रीकमा गृह संख्या : 445 उम्र : 75 लिंग : महिला	फोटो उपलब्ध	668	RJ/22/171/033166	निर्वाचक का नाम : नारणा पिता का नाम: त्रीकमा गृह संख्या : 445 उम्र : 57 लिंग : पुरुष	फोटो उपलब्ध	669	RJ/22/171/033167	निर्वाचक का नाम : दीवा पति का नाम: नारणा गृह संख्या : 445 उम्र : 56 लिंग : महिला	फोटो उपलब्ध
670	NAE0933879	निर्वाचक का नाम : रावताराम पिता का नाम: लक्ष्मणाराम गृह संख्या : 445 उम्र : 37 लिंग : पुरुष	फोटो उपलब्ध	671	NAE1182591	निर्वाचक का नाम : फूली देवी पति का नाम: दिनेश कुमार गृह संख्या : 445 उम्र : 36 लिंग : महिला	फोटो उपलब्ध	672	NAE1145143	निर्वाचक का नाम : मोडाराम पिता का नाम: त्रिकमाराम गृह संख्या : 445 उम्र : 32 लिंग : पुरुष	फोटो उपलब्ध
673	NAE0934075	निर्वाचक का नाम : आम्बाराम पिता का नाम: त्रिकमाराम गृह संख्या : 445 उम्र : 31 लिंग : पुरुष	फोटो उपलब्ध	674	NAE0977785	निर्वाचक का नाम : रमीलादेवी पति का नाम: आम्बाराम गृह संख्या : 445 उम्र : 30 लिंग : महिला	फोटो उपलब्ध	675	NAE1182583	निर्वाचक का नाम : दिनेश कुमार पिता का नाम: नारायणराम गृह संख्या : 445 उम्र : 29 लिंग : पुरुष	फोटो उपलब्ध
676	NAE1421981	निर्वाचक का नाम : विमला देवी पति का नाम: मोडा राम गृह संख्या : 445 उम्र : 29 लिंग : महिला	फोटो उपलब्ध	677	LCN1654904	निर्वाचक का नाम : उगम देवी पति का नाम: खीमराज गृह संख्या : 457 उम्र : 40 लिंग : महिला	फोटो उपलब्ध	678	NAE1622653	निर्वाचक का नाम : देशु देवी पति का नाम: झाला राम गृह संख्या : 575 उम्र : 27 लिंग : महिला	फोटो उपलब्ध
679	RJ/22/171/033129	निर्वाचक का नाम : जवारा पिता का नाम: ईरा गृह संख्या : 690 उम्र : 65 लिंग : पुरुष	फोटो उपलब्ध	680	RJ/22/171/033130	निर्वाचक का नाम : लक्ष्मी पति का नाम: जवारा गृह संख्या : 690 उम्र : 64 लिंग : महिला	फोटो उपलब्ध	681	NAE0666602	निर्वाचक का नाम : मांगीलाल पिता का नाम: जवाराराम गृह संख्या : 690 उम्र : 33 लिंग : पुरुष	फोटो उपलब्ध
682	NAE0666610	निर्वाचक का नाम : रेखा देवी पति का नाम: मांगीलाल गृह संख्या : 690 उम्र : 33 लिंग : महिला	फोटो उपलब्ध	683	NAE1261395	निर्वाचक का नाम : मुकेश कुमार पिता का नाम: भूपराम गृह संख्या : 690 उम्र : 28 लिंग : पुरुष	फोटो उपलब्ध				

विधान सभा क्षेत्र की संख्या व नाम : 143-भीनमाल
घटक I - परिवर्धन सूची 1 (16-12-2025 से 21-02-2026 तक)

<p>684 2 NAE2280311</p> <p>निर्वाचक का नाम : जेकन राम पिता का नाम: विरमा राम गृह संख्या : 439 उम्र : 18 लिंग : पुरुष</p> <p>फोटो उपलब्ध</p>	<p>685 2 NAE2281517</p> <p>निर्वाचक का नाम : पूजा कुमारी पति का नाम: आम्बा राम गृह संख्या : 422 उम्र : 24 लिंग : महिला</p> <p>फोटो उपलब्ध</p>	<p>686 2 NAE2283463</p> <p>निर्वाचक का नाम : संगीता कुमारी पति का नाम: महेंद्र कुमार गृह संख्या : 430 उम्र : 23 लिंग : महिला</p> <p>फोटो उपलब्ध</p>
<p>687 1 NAE2284586</p> <p>निर्वाचक का नाम : भरत कुमार पिता का नाम: कृष्ण कुमार गृह संख्या : 449 उम्र : 18 लिंग : पुरुष</p> <p>फोटो उपलब्ध</p>	<p>688 2 NAE2286060</p> <p>निर्वाचक का नाम : पीरा राम पिता का नाम: कान्ति लाल गृह संख्या : 407 उम्र : 21 लिंग : पुरुष</p> <p>फोटो उपलब्ध</p>	<p>689 2 NAE2286102</p> <p>निर्वाचक का नाम : मोरी कुमारी पिता का नाम: रेवजी राम गृह संख्या : 427 उम्र : 25 लिंग : महिला</p> <p>फोटो उपलब्ध</p>

निर्वाचकों का विवरण :							
A) मतदाताओं की संख्या :							
		नामावली का प्रकार	निर्वाचक नामावली की पहचान :	मतदाताओं की संख्या :			
				पुरुष	महिला	तृतीय लिंग	कुल
I	मूल	मूल नामावली	समस्त पूरकों को समेकित करते हुए विशेष गहन पुनरीक्षण 2026 की मूल नामावली	365	318	0	683
II	घटक I - परिवर्धन सूची	पूरक 1	विशेष गहन पुनरीक्षण - 2026	3	3	0	6
III	घटक II - विलोपन सूची	पूरक 1	विशेष गहन पुनरीक्षण - 2026	0	0	0	0
IV	लिंग में संशोधन के कारण अंतर			0	0	0	0
पुनरीक्षण के बाद इस नामावली में शुद्ध निर्वाचक (I+II-III+IV)				368	321	0	689
B) संशोधनों की संख्या :							
नामावली का प्रकार		निर्वाचक नामावली की पहचान :		संशोधनों की संख्या :			
पूरक 1		विशेष गहन पुनरीक्षण - 2026		0			

निर्वाचक रजिस्ट्रीकरण अधिकारी द्वारा जारी

E2-मृत्यु , S2-स्थानांतरित, R2-दोहरी प्रविष्टि, M2-लापता , Q2-अहर्ता नहीं