

निर्वाचक नामावली 2026 S20 राजस्थान

विधान सभा क्षेत्र की संख्या , नाम व आरक्षण स्थिति : 143 - भीनमाल (सामान्य)		भाग संख्या : : 141															
संसदीय निर्वाचन क्षेत्र की संख्या, नाम व आरक्षण स्थिति, जिसमें विधान सभा निर्वाचन क्षेत्र स्थित है : 18 - जालोर (सामान्य)																	
1. पुनरीक्षण का विवरण																	
पुनरीक्षण का वर्ष :	2026	निर्वाचक नामावली की पहचान : समस्त पूरकों को समेकित करते हुए विशेष गहन पुनरीक्षण 2026 की मूल नामावली															
अर्हता तिथि :	01-01-2026																
पुनरीक्षण का स्वरूप :	विशेष गहन पुनरीक्षण - 2026																
प्रकाशन की तिथि :	21-02-2026																
2. भाग व मतदान क्षेत्र का विवरण :																	
भाग में आने वाले अनुभागों की संख्या और नाम :																	
1-बाबा की जाल,नगा की ढाणी दांतीवास 2-जाटका,दाती बास	<table style="width: 100%; border-collapse: collapse;"> <tr> <td style="width: 60%;">मुख्य शहर / मुख्य ग्राम</td> <td>: दांतीवास</td> </tr> <tr> <td>वार्ड</td> <td>:</td> </tr> <tr> <td>पोस्ट ऑफिस</td> <td>: PUNASA BO</td> </tr> <tr> <td>पुलिस थाना</td> <td>: भीनमाल</td> </tr> <tr> <td>तहसील</td> <td>: भीनमाल</td> </tr> <tr> <td>जिला</td> <td>: जालोर</td> </tr> <tr> <td>पिन कोड</td> <td>: 343029</td> </tr> </table>			मुख्य शहर / मुख्य ग्राम	: दांतीवास	वार्ड	:	पोस्ट ऑफिस	: PUNASA BO	पुलिस थाना	: भीनमाल	तहसील	: भीनमाल	जिला	: जालोर	पिन कोड	: 343029
मुख्य शहर / मुख्य ग्राम	: दांतीवास																
वार्ड	:																
पोस्ट ऑफिस	: PUNASA BO																
पुलिस थाना	: भीनमाल																
तहसील	: भीनमाल																
जिला	: जालोर																
पिन कोड	: 343029																
3. मतदान केंद्र का विवरण																	
मतदान केंद्र की संख्या व नाम :	मतदान केन्द्र की विशेष हैसियत (पुरुष/महिला/सामान्य) :	सामान्य															
141 - नगा की ढाणी	इस मतदान क्षेत्र के सहायक (ऑक्जिलियरी) मतदान केन्द्रों की संख्या :	0															
मतदान केंद्र का भवन व पता :																	
राजकीय उच्च प्राथमिक विद्यालय, कमरा नंबर 04, नगा की ढाणी दांतीवास																	
4. मतदाताओं की संख्या :																	
आरंभिक क्रम	अंतिम क्रम	मतदाताओं की संख्या															
संख्या	संख्या	पुरुष	महिला	तृतीय लिंग	कुल												
1	874	473	400	0	873												

निर्वाचक रजिस्ट्रीकरण अधिकारी द्वारा जारी

Nazri Naksha

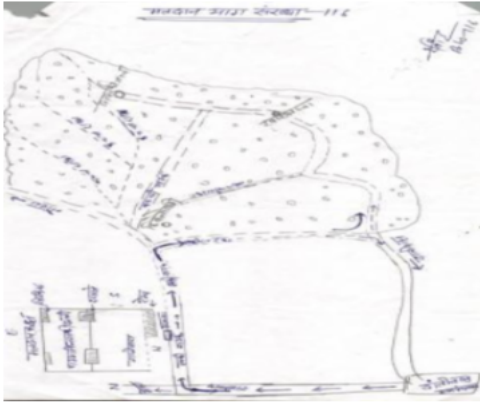

Google Map View

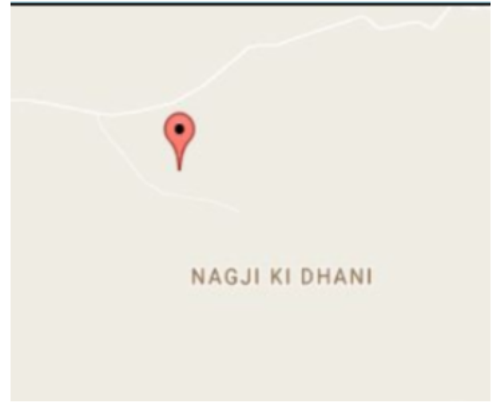

Polling Station Building Front View



Polling Station Front View



Cad View

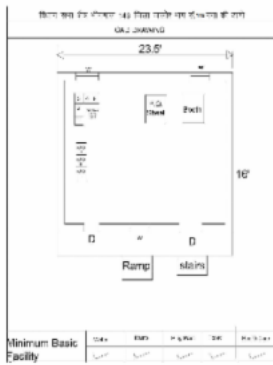

Key MAP View

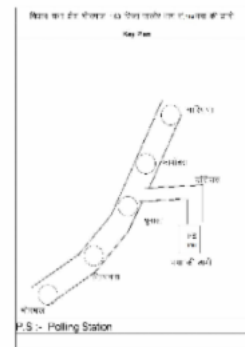

1	RJ/22/171/033416	निर्वाचक का नाम : पीरा पिता का नाम: हकमा गृह संख्या : 551 उम्र : 69 लिंग : पुरुष	फोटो उपलब्ध	2	RJ/22/171/033754	निर्वाचक का नाम : मथरा पिता का नाम: पीरा गृह संख्या : 551 उम्र : 68 लिंग : महिला	फोटो उपलब्ध	3	RJ/22/171/033417	निर्वाचक का नाम : नीबा पिता का नाम: हकमा गृह संख्या : 551 उम्र : 61 लिंग : पुरुष	फोटो उपलब्ध
4	RJ/22/171/033755	निर्वाचक का नाम : लेरी पति का नाम: नीबा गृह संख्या : 551 उम्र : 58 लिंग : महिला	फोटो उपलब्ध	5	NAE1182641	निर्वाचक का नाम : राधा देवी पति का नाम: अर्जुन राम गृह संख्या : 551 उम्र : 31 लिंग : महिला	फोटो उपलब्ध	6	NAE1729532	निर्वाचक का नाम : समदा देवी पति का नाम: बिजला राम गृह संख्या : 551 उम्र : 31 लिंग : महिला	फोटो उपलब्ध
7	NAE1182633	निर्वाचक का नाम : अर्जुन राम पिता का नाम: पीराराम गृह संख्या : 551 उम्र : 30 लिंग : पुरुष	फोटो उपलब्ध	8	NAE1832013	निर्वाचक का नाम : अशोक कुमार कलबी पिता का नाम: पीरा राम कलबी गृह संख्या : 551 उम्र : 28 लिंग : पुरुष	फोटो उपलब्ध	9	NAE1182708	निर्वाचक का नाम : बिजलाराम पिता का नाम: निम्बाराम गृह संख्या : 551 उम्र : 27 लिंग : पुरुष	फोटो उपलब्ध
10	NAE2160604	निर्वाचक का नाम : उगम कुमारी पिता का नाम: निंबा राम गृह संख्या : 551 उम्र : 24 लिंग : महिला	फोटो उपलब्ध	11	NAE1991660	निर्वाचक का नाम : भरत कुमार पिता का नाम: पीरा राम गृह संख्या : 551 उम्र : 20 लिंग : पुरुष	फोटो उपलब्ध	12	LCN1347186	निर्वाचक का नाम : लसमणा पिता का नाम: प्रेमा गृह संख्या : 552 उम्र : 80 लिंग : पुरुष	फोटो उपलब्ध
13	RJ/22/171/034072	निर्वाचक का नाम : खीमो पति का नाम: लसमणा गृह संख्या : 552 उम्र : 77 लिंग : महिला	फोटो उपलब्ध	14	RJ/22/171/033418	निर्वाचक का नाम : अरजणा पिता का नाम: लसमणा गृह संख्या : 552 उम्र : 53 लिंग : पुरुष	फोटो उपलब्ध	15	LCN1347194	निर्वाचक का नाम : रखमो पति का नाम: अरजणा गृह संख्या : 552 उम्र : 49 लिंग : महिला	फोटो उपलब्ध
16	LCN1582154	निर्वाचक का नाम : गमनाराम पिता का नाम: लक्ष्मणाराम गृह संख्या : 552 उम्र : 42 लिंग : पुरुष	फोटो उपलब्ध	17	NAE0045013	निर्वाचक का नाम : कृष्णकुमार पिता का नाम: लक्ष्मणा गृह संख्या : 552 उम्र : 39 लिंग : पुरुष	फोटो उपलब्ध	18	NAE1355544	निर्वाचक का नाम : पाबू देवी पति का नाम: रावताराम गृह संख्या : 552 उम्र : 39 लिंग : महिला	फोटो उपलब्ध
19	NAE0977926	निर्वाचक का नाम : मंजू देवी पति का नाम: कृष्णकुमार गृह संख्या : 552 उम्र : 32 लिंग : महिला	फोटो उपलब्ध	20	RJ/22/171/034063	निर्वाचक का नाम : जगा पिता का नाम: सोना गृह संख्या : 553 उम्र : 87 लिंग : पुरुष	फोटो उपलब्ध	21	RJ/22/171/033756	निर्वाचक का नाम : केसी पति का नाम: जगा गृह संख्या : 553 उम्र : 86 लिंग : महिला	फोटो उपलब्ध
22	LCN1347202	निर्वाचक का नाम : चतरा पिता का नाम: जगा गृह संख्या : 553 उम्र : 44 लिंग : पुरुष	फोटो उपलब्ध	23	LCN1486844	निर्वाचक का नाम : मूली पति का नाम: चतरा गृह संख्या : 553 उम्र : 42 लिंग : महिला	फोटो उपलब्ध	24	NAE0330050	निर्वाचक का नाम : रमेश पिता का नाम: मानाराम गृह संख्या : 553 उम्र : 42 लिंग : पुरुष	फोटो उपलब्ध
25	NAE1946722	निर्वाचक का नाम : लक्ष्मणाराम चौधरी पिता का नाम: जगा राम गृह संख्या : 553 उम्र : 37 लिंग : पुरुष	फोटो उपलब्ध	26	NAE0884627	निर्वाचक का नाम : मुंगी देवी पिता का नाम: लक्ष्मणाराम गृह संख्या : 553 उम्र : 35 लिंग : महिला	फोटो उपलब्ध	27	NAE1910298	निर्वाचक का नाम : रमीला कुमारी पिता का नाम: चतरा राम गृह संख्या : 553 उम्र : 21 लिंग : महिला	फोटो उपलब्ध
28	LCN1347210	निर्वाचक का नाम : गणेशा पिता का नाम: जगा गृह संख्या : 554 उम्र : 44 लिंग : पुरुष	फोटो उपलब्ध	29	LCN1347228	निर्वाचक का नाम : धनी पति का नाम: गणेशा गृह संख्या : 554 उम्र : 42 लिंग : महिला	फोटो उपलब्ध	30	NAE1778638	निर्वाचक का नाम : महेंद्र कुमार पिता का नाम: गणेशाराम गृह संख्या : 554 उम्र : 25 लिंग : पुरुष	फोटो उपलब्ध

31	NAE1892744	निर्वाचक का नाम : उगम देवी पति का नाम: महेंद्र कुमार गृह संख्या : 554 उम्र : 25 लिंग : महिला	फोटो उपलब्ध	32	NAE1892777	निर्वाचक का नाम : रमीला चौधरी पिता का नाम: गणेशा राम गृह संख्या : 554 उम्र : 22 लिंग : महिला	फोटो उपलब्ध	33	NAE2221620	निर्वाचक का नाम : कमला कुमारी पिता का नाम: गणेशा राम गृह संख्या : 554 उम्र : 19 लिंग : महिला	फोटो उपलब्ध
34	NAE2257384	निर्वाचक का नाम : हितेश कुमार पिता का नाम: गणेशा राम गृह संख्या : 554 उम्र : 19 लिंग : पुरुष	फोटो उपलब्ध	35	RJ/22/171/033421	निर्वाचक का नाम : चमु पति का नाम: रखा गृह संख्या : 555 उम्र : 84 लिंग : महिला	फोटो उपलब्ध	36	RJ/22/171/033422	निर्वाचक का नाम : प्रभु पिता का नाम: रखा गृह संख्या : 555 उम्र : 68 लिंग : पुरुष	फोटो उपलब्ध
37	RJ/22/171/033423	निर्वाचक का नाम : अजु पति का नाम: प्रभु गृह संख्या : 555 उम्र : 67 लिंग : महिला	फोटो उपलब्ध	38	RJ/22/171/033424	निर्वाचक का नाम : रामजी पिता का नाम: रखा गृह संख्या : 555 उम्र : 66 लिंग : पुरुष	फोटो उपलब्ध	39	RJ/22/171/033425	निर्वाचक का नाम : मूली पति का नाम: रामजी गृह संख्या : 555 उम्र : 62 लिंग : महिला	फोटो उपलब्ध
40	RJ/22/171/033426	निर्वाचक का नाम : नोनजी पिता का नाम: रखा गृह संख्या : 555 उम्र : 62 लिंग : पुरुष	फोटो उपलब्ध	41	RJ/22/171/033427	निर्वाचक का नाम : रमकू पति का नाम: नोनजी गृह संख्या : 555 उम्र : 59 लिंग : महिला	फोटो उपलब्ध	42	LCN1224799	निर्वाचक का नाम : तगा पिता का नाम: रखा गृह संख्या : 555 उम्र : 45 लिंग : पुरुष	फोटो उपलब्ध
43	LCN1224781	निर्वाचक का नाम : रखमो पति का नाम: तगा गृह संख्या : 555 उम्र : 43 लिंग : महिला	फोटो उपलब्ध	44	LCN1993518	निर्वाचक का नाम : करसन पिता का नाम: रामजी गृह संख्या : 555 उम्र : 43 लिंग : पुरुष	फोटो उपलब्ध	45	LCN1486851	निर्वाचक का नाम : मफी पति का नाम: करसन गृह संख्या : 555 उम्र : 42 लिंग : महिला	फोटो उपलब्ध
46	LCN1993534	निर्वाचक का नाम : भगवाना राम पिता का नाम: रामजी राम गृह संख्या : 555 उम्र : 40 लिंग : पुरुष	फोटो उपलब्ध	47	LCN1927987	निर्वाचक का नाम : रमकु पति का नाम: भगवान गृह संख्या : 555 उम्र : 39 लिंग : महिला	फोटो उपलब्ध	48	NAE0482190	निर्वाचक का नाम : केरिंगाराम पिता का नाम: रामजीराम गृह संख्या : 555 उम्र : 36 लिंग : पुरुष	फोटो उपलब्ध
49	NAE0482208	निर्वाचक का नाम : सोरम देवी पति का नाम: केरिंगाराम गृह संख्या : 555 उम्र : 32 लिंग : महिला	फोटो उपलब्ध	50	NAE0523456	निर्वाचक का नाम : पारसाराम पिता का नाम: प्रभूराम गृह संख्या : 555 उम्र : 32 लिंग : पुरुष	फोटो उपलब्ध	51	NAE0523464	निर्वाचक का नाम : देशू देवी पति का नाम: पारसाराम गृह संख्या : 555 उम्र : 32 लिंग : महिला	फोटो उपलब्ध
52	NAE0884619	निर्वाचक का नाम : केली देवी पति का नाम: वजाराम गृह संख्या : 555 उम्र : 32 लिंग : महिला	फोटो उपलब्ध	53	NAE0934059	निर्वाचक का नाम : वजाराम पिता का नाम: नोनजी राम गृह संख्या : 555 उम्र : 28 लिंग : पुरुष	फोटो उपलब्ध	54	NAE1904366	निर्वाचक का नाम : पवनी देवी पति का नाम: वरधा राम गृह संख्या : 555 उम्र : 26 लिंग : महिला	फोटो उपलब्ध
55	NAE1491539	निर्वाचक का नाम : अशोक कुमार पिता का नाम: नोनजी राम गृह संख्या : 555 उम्र : 25 लिंग : पुरुष	फोटो उपलब्ध	56	NAE1620475	निर्वाचक का नाम : वर्धा राम पिता का नाम: प्रभू राम गृह संख्या : 555 उम्र : 25 लिंग : पुरुष	फोटो उपलब्ध	57	NAE2141471	निर्वाचक का नाम : जोधा राम पिता का नाम: दोला गृह संख्या : 556 उम्र : 64 लिंग : पुरुष	फोटो उपलब्ध
58	NAE2138493	निर्वाचक का नाम : लेरा पति का नाम: जोधा गृह संख्या : 556 उम्र : 62 लिंग : महिला	फोटो उपलब्ध	59	NAE0438895	निर्वाचक का नाम : भलाराम पिता का नाम: जोधाराम गृह संख्या : 556 उम्र : 35 लिंग : पुरुष	फोटो उपलब्ध	60	NAE1729565	निर्वाचक का नाम : नरिंगा राम पिता का नाम: जोधा राम गृह संख्या : 556 उम्र : 32 लिंग : पुरुष	फोटो उपलब्ध

61	NAE0481911	निर्वाचक का नाम : तारी देवी पति का नाम: भलाराम गृह संख्या : 556 उम्र : 32 लिंग : महिला	फोटो उपलब्ध	62	NAE2099919	निर्वाचक का नाम : शांता कुमारी पति का नाम: नरिगा राम गृह संख्या : 556 उम्र : 22 लिंग : महिला	फोटो उपलब्ध	63	RJ/22/171/033429	निर्वाचक का नाम : दला पिता का नाम: सवा गृह संख्या : 557 उम्र : 87 लिंग : पुरुष	फोटो उपलब्ध
64	RJ/22/171/033430	निर्वाचक का नाम : जसोनो पति का नाम: दला गृह संख्या : 557 उम्र : 85 लिंग : महिला	फोटो उपलब्ध	65	RJ/22/171/033431	निर्वाचक का नाम : धन्ना पिता का नाम: दला गृह संख्या : 557 उम्र : 64 लिंग : पुरुष	फोटो उपलब्ध	66	RJ/22/171/033432	निर्वाचक का नाम : प्यारी पति का नाम: धन्ना गृह संख्या : 557 उम्र : 62 लिंग : महिला	फोटो उपलब्ध
67	LCN1347244	निर्वाचक का नाम : माधा पिता का नाम: दला गृह संख्या : 557 उम्र : 43 लिंग : पुरुष	फोटो उपलब्ध	68	LCN1347251	निर्वाचक का नाम : चम्पा पति का नाम: माधा गृह संख्या : 557 उम्र : 42 लिंग : महिला	फोटो उपलब्ध	69	NAE1415769	निर्वाचक का नाम : तगा राम पिता का नाम: धन राम गृह संख्या : 557 उम्र : 27 लिंग : पुरुष	फोटो उपलब्ध
70	NAE1415785	निर्वाचक का नाम : भंवरी देवी पति का नाम: तगा राम गृह संख्या : 557 उम्र : 27 लिंग : महिला	फोटो उपलब्ध	71	NAE1476621	निर्वाचक का नाम : केलाश कुमार पिता का नाम: धन्नाराम गृह संख्या : 557 उम्र : 25 लिंग : पुरुष	फोटो उपलब्ध	72	NAE1897339	निर्वाचक का नाम : अशोक चौधरी पिता का नाम: माधा राम गृह संख्या : 557 उम्र : 21 लिंग : पुरुष	फोटो उपलब्ध
73	NAE2207413	निर्वाचक का नाम : कमला कुमारी पिता का नाम: माधा राम गृह संख्या : 557 उम्र : 19 लिंग : महिला	फोटो उपलब्ध	74	RJ/22/171/033433	निर्वाचक का नाम : माना पिता का नाम: खेता गृह संख्या : 558 उम्र : 74 लिंग : पुरुष	फोटो उपलब्ध	75	RJ/22/171/033434	निर्वाचक का नाम : मरगो पति का नाम: माना गृह संख्या : 558 उम्र : 74 लिंग : महिला	फोटो उपलब्ध
76	RJ/22/171/033435	निर्वाचक का नाम : मनरा पिता का नाम: माना गृह संख्या : 558 उम्र : 54 लिंग : पुरुष	फोटो उपलब्ध	77	RJ/22/171/033436	निर्वाचक का नाम : शान्ता पति का नाम: मनरा गृह संख्या : 558 उम्र : 53 लिंग : महिला	फोटो उपलब्ध	78	LCN1347269	निर्वाचक का नाम : करसन पिता का नाम: माना गृह संख्या : 558 उम्र : 43 लिंग : पुरुष	फोटो उपलब्ध
79	LCN1347277	निर्वाचक का नाम : रमकू पति का नाम: करसन गृह संख्या : 558 उम्र : 42 लिंग : महिला	फोटो उपलब्ध	80	NAE1355726	निर्वाचक का नाम : कैलाश कुमार पिता का नाम: मनराराम गृह संख्या : 558 उम्र : 27 लिंग : पुरुष	फोटो उपलब्ध	81	NAE1415777	निर्वाचक का नाम : सुरेश कुमार पिता का नाम: मनरा राम गृह संख्या : 558 उम्र : 27 लिंग : पुरुष	फोटो उपलब्ध
82	RJ/22/171/033439	निर्वाचक का नाम : करमी पिता का नाम: अमरा गृह संख्या : 559 उम्र : 67 लिंग : पुरुष	फोटो उपलब्ध	83	RJ/22/171/033440	निर्वाचक का नाम : वरजू पति का नाम: करमी गृह संख्या : 559 उम्र : 66 लिंग : महिला	फोटो उपलब्ध	84	LCN1581958	निर्वाचक का नाम : मांगा पिता का नाम: करमी गृह संख्या : 559 उम्र : 44 लिंग : पुरुष	फोटो उपलब्ध
85	NAE0071340	निर्वाचक का नाम : वदामी पति का नाम: मांगा गृह संख्या : 559 उम्र : 43 लिंग : महिला	फोटो उपलब्ध	86	NAE1719897	निर्वाचक का नाम : चैनाराम पिता का नाम: धर्मराम गृह संख्या : 559 उम्र : 28 लिंग : पुरुष	फोटो उपलब्ध	87	NAE1719780	निर्वाचक का नाम : पार्वती देवी पति का नाम: चैनाराम गृह संख्या : 559 उम्र : 27 लिंग : महिला	फोटो उपलब्ध
88	NAE1719798	निर्वाचक का नाम : कमलेश कुमार पिता का नाम: धर्मराम गृह संख्या : 559 उम्र : 23 लिंग : पुरुष	फोटो उपलब्ध	89	NAE1767573	निर्वाचक का नाम : संतोष कुमारी पिता का नाम: मांगाराम गृह संख्या : 559 उम्र : 22 लिंग : महिला	फोटो उपलब्ध	90	NAE2242469	निर्वाचक का नाम : जितेश कुमार पिता का नाम: मांगा राम गृह संख्या : 559 उम्र : 20 लिंग : पुरुष	फोटो उपलब्ध

91	RJ/22/171/033442	निर्वाचक का नाम : चतरा पिता का नाम: केवा गृह संख्या : 560 उम्र : 70 लिंग : पुरुष	फोटो उपलब्ध	92	RJ/22/171/033443	निर्वाचक का नाम : गंगा पति का नाम: चतरा गृह संख्या : 560 उम्र : 67 लिंग : महिला	फोटो उपलब्ध	93	RJ/22/171/033444	निर्वाचक का नाम : जोरा पिता का नाम: केवा गृह संख्या : 560 उम्र : 57 लिंग : पुरुष	फोटो उपलब्ध
94	RJ/22/171/033758	निर्वाचक का नाम : मट्टु पति का नाम: जोरा गृह संख्या : 560 उम्र : 56 लिंग : महिला	फोटो उपलब्ध	95	NAE0666164	निर्वाचक का नाम : कालाराम पिता का नाम: चतराराम गृह संख्या : 560 उम्र : 33 लिंग : पुरुष	फोटो उपलब्ध	96	NAE0666172	निर्वाचक का नाम : मंजू देवी पति का नाम: कालाराम गृह संख्या : 560 उम्र : 33 लिंग : महिला	फोटो उपलब्ध
97	NAE1048636	निर्वाचक का नाम : गणेशाराम पिता का नाम: जोराराम गृह संख्या : 560 उम्र : 31 लिंग : पुरुष	फोटो उपलब्ध	98	NAE1048644	निर्वाचक का नाम : मोरी देवी पति का नाम: गणेशाराम गृह संख्या : 560 उम्र : 30 लिंग : महिला	फोटो उपलब्ध	99	NAE2216604	निर्वाचक का नाम : दिनेश कुमार पिता का नाम: जोरा राम गृह संख्या : 560 उम्र : 27 लिंग : पुरुष	फोटो उपलब्ध
100	NAE1878826	निर्वाचक का नाम : रतना राम पिता का नाम: जोरा राम गृह संख्या : 560 उम्र : 25 लिंग : पुरुष	फोटो उपलब्ध	101	NAE2221992	निर्वाचक का नाम : सीमा देवी पति का नाम: दिनेश कुमार गृह संख्या : 560 उम्र : 21 लिंग : महिला	फोटो उपलब्ध	102	RJ/22/171/033445	निर्वाचक का नाम : छोगा पिता का नाम: केवा गृह संख्या : 561 उम्र : 70 लिंग : पुरुष	फोटो उपलब्ध
103	RJ/22/171/033446	निर्वाचक का नाम : वादली पति का नाम: छोगा गृह संख्या : 561 उम्र : 69 लिंग : महिला	फोटो उपलब्ध	104	NAE1632348	निर्वाचक का नाम : रोमजी राम पिता का नाम: छोगा राम गृह संख्या : 561 उम्र : 43 लिंग : पुरुष	फोटो उपलब्ध	105	LCN1486869	निर्वाचक का नाम : प्यारी देवी पति का नाम: रोमजी गृह संख्या : 561 उम्र : 42 लिंग : महिला	फोटो उपलब्ध
106	NAE1048610	निर्वाचक का नाम : वीरमाराम पिता का नाम: छोगाराम गृह संख्या : 561 उम्र : 33 लिंग : पुरुष	फोटो उपलब्ध	107	NAE1048628	निर्वाचक का नाम : मफी देवी पति का नाम: वीरमाराम गृह संख्या : 561 उम्र : 32 लिंग : महिला	फोटो उपलब्ध	108	RJ/22/171/033447	निर्वाचक का नाम : जोगा पिता का नाम: केवा गृह संख्या : 562 उम्र : 68 लिंग : पुरुष	फोटो उपलब्ध
109	RJ/22/171/033448	निर्वाचक का नाम : कदणो पति का नाम: जोगा गृह संख्या : 562 उम्र : 67 लिंग : महिला	फोटो उपलब्ध	110	NAE0977637	निर्वाचक का नाम : अर्जुनराम पिता का नाम: जोगाराम गृह संख्या : 562 उम्र : 31 लिंग : पुरुष	फोटो उपलब्ध	111	NAE0977645	निर्वाचक का नाम : छगन देवी पति का नाम: अर्जुन राम गृह संख्या : 562 उम्र : 30 लिंग : महिला	फोटो उपलब्ध
112	NAE0977611	निर्वाचक का नाम : सुजाणाराम पिता का नाम: जोगाराम गृह संख्या : 562 उम्र : 30 लिंग : पुरुष	फोटो उपलब्ध	113	NAE0977629	निर्वाचक का नाम : कमला देवी पति का नाम: सुजाणाराम गृह संख्या : 562 उम्र : 30 लिंग : महिला	फोटो उपलब्ध	114	RJ/22/171/033759	निर्वाचक का नाम : छगन कंवर पति का नाम: समरथ सिंह गृह संख्या : 563 उम्र : 95 लिंग : महिला	फोटो उपलब्ध
115	RJ/22/171/033450	निर्वाचक का नाम : जबर सिंह पिता का नाम: समरथ सिंह गृह संख्या : 563 उम्र : 60 लिंग : पुरुष	फोटो उपलब्ध	116	RJ/22/171/033451	निर्वाचक का नाम : बलवन्तसिंह पिता का नाम: समरथ सिंह गृह संख्या : 563 उम्र : 57 लिंग : पुरुष	फोटो उपलब्ध	117	LCN1486885	निर्वाचक का नाम : बसन्ती कुवर पति का नाम: बलवन्त सिंह गृह संख्या : 563 उम्र : 52 लिंग : महिला	फोटो उपलब्ध
118	LCN1486877	निर्वाचक का नाम : पवन कंवर पति का नाम: जबर सिंह गृह संख्या : 563 उम्र : 44 लिंग : महिला	फोटो उपलब्ध	119	LCN1347293	निर्वाचक का नाम : गुमान सिंह पिता का नाम: समरथ सिंह गृह संख्या : 563 उम्र : 42 लिंग : पुरुष	फोटो उपलब्ध	120	NAE0523514	निर्वाचक का नाम : पूनम कंवर पति का नाम: गुमान सिंह गृह संख्या : 563 उम्र : 34 लिंग : महिला	फोटो उपलब्ध

121	NAE1779107	निर्वाचक का नाम : पीन्टाकवर पति का नाम: नरपतसिंह गृह संख्या : 563 उम्र : 28 लिंग : महिला	फोटो उपलब्ध	122	NAE1780048	निर्वाचक का नाम : सुरेंद्र सिंह पिता का नाम: जबरसिंह गृह संख्या : 563 उम्र : 26 लिंग : पुरुष	फोटो उपलब्ध	123	NAE1780089	निर्वाचक का नाम : जनताकवर पति का नाम: सुरेंद्र सिंह गृह संख्या : 563 उम्र : 23 लिंग : महिला	फोटो उपलब्ध
124	NAE0330175	निर्वाचक का नाम : नरपत सिंह पिता का नाम: समरथ सिंह गृह संख्या : 563 बाबा की जाल दंतीवास उम्र : 39 लिंग : पुरुष	फोटो उपलब्ध	125	RJ/22/171/033760	निर्वाचक का नाम : देवी सिंह पिता का नाम: जगत सिंह गृह संख्या : 564 उम्र : 85 लिंग : पुरुष	फोटो उपलब्ध	126	RJ/22/171/034075	निर्वाचक का नाम : सुआ कंवर पति का नाम: देवी सिंह गृह संख्या : 564 उम्र : 84 लिंग : महिला	फोटो उपलब्ध
127	NAE0665661	निर्वाचक का नाम : लाख सिंह पिता का नाम: देवी सिंह गृह संख्या : 564 उम्र : 36 लिंग : पुरुष	फोटो उपलब्ध	128	NAE0523506	निर्वाचक का नाम : शंभू सिंह पिता का नाम: देवी सिंह गृह संख्या : 564 उम्र : 35 लिंग : पुरुष	फोटो उपलब्ध	129	NAE0665653	निर्वाचक का नाम : मदा देवी पति का नाम: लाख सिंह गृह संख्या : 564 उम्र : 33 लिंग : महिला	फोटो उपलब्ध
130	NAE1145093	निर्वाचक का नाम : पुरण कुवर पति का नाम: शंभु सिंह गृह संख्या : 564 उम्र : 33 लिंग : महिला	फोटो उपलब्ध	131	NAE1261585	निर्वाचक का नाम : अर्जुनसिंह पिता का नाम: देवीसिंह गृह संख्या : 564 उम्र : 32 लिंग : पुरुष	फोटो उपलब्ध	132	NAE1355791	निर्वाचक का नाम : हरी सिंह पिता का नाम: देवी सिंह गृह संख्या : 564 उम्र : 28 लिंग : पुरुष	फोटो उपलब्ध
133	RJ/22/171/033762	निर्वाचक का नाम : सुंदर कंवर पति का नाम: लक्ष्मण सिंह गृह संख्या : 565 उम्र : 69 लिंग : महिला	फोटो उपलब्ध	134	LCN1654581	निर्वाचक का नाम : जयसिंह पिता का नाम: लक्ष्मण सिंह गृह संख्या : 565 उम्र : 49 लिंग : पुरुष	फोटो उपलब्ध	135	LCN1486893	निर्वाचक का नाम : अन्तर कंवर पति का नाम: जय सिंह गृह संख्या : 565 उम्र : 44 लिंग : महिला	फोटो उपलब्ध
136	NAE1400902	निर्वाचक का नाम : पिकी कंवर पति का नाम: महेंद्र सिंह गृह संख्या : 565 उम्र : 27 लिंग : महिला	फोटो उपलब्ध	137	NAE1922103	निर्वाचक का नाम : ईश्वर सिंह पिता का नाम: जय सिंह गृह संख्या : 565 उम्र : 23 लिंग : पुरुष	फोटो उपलब्ध	138	RJ/22/171/033764	निर्वाचक का नाम : पारू पति का नाम: वीरमा गृह संख्या : 566 उम्र : 69 लिंग : महिला	फोटो उपलब्ध
139	NAE1415819	निर्वाचक का नाम : नागजी राम पिता का नाम: वीरमा राम गृह संख्या : 566 उम्र : 35 लिंग : पुरुष	फोटो उपलब्ध	140	NAE1182542	निर्वाचक का नाम : कृष्णा राम पिता का नाम: विरमा राम गृह संख्या : 566 उम्र : 34 लिंग : पुरुष	फोटो उपलब्ध	141	NAE1400340	निर्वाचक का नाम : गीता देवी पति का नाम: कृष्णा राम गृह संख्या : 566 उम्र : 27 लिंग : महिला	फोटो उपलब्ध
142	NAE2257715	निर्वाचक का नाम : ईश्वर चौधरी पिता का नाम: नागजी राम गृह संख्या : 566 उम्र : 19 लिंग : पुरुष	फोटो उपलब्ध	143	LCN1927342	निर्वाचक का नाम : सीता पति का नाम: श्रवणकुमार गृह संख्या : 567 उम्र : 38 लिंग : महिला	फोटो उपलब्ध	144	NAE1799790	निर्वाचक का नाम : श्रवण कुमार पिता का नाम: हेमा राम गृह संख्या : 567 उम्र : 30 लिंग : पुरुष	फोटो उपलब्ध
145	RJ/22/171/033453	निर्वाचक का नाम : हुकमा पिता का नाम: देवा गृह संख्या : 568 उम्र : 68 लिंग : पुरुष	फोटो उपलब्ध	146	RJ/22/171/033454	निर्वाचक का नाम : सुआ पति का नाम: हुकमा गृह संख्या : 568 उम्र : 67 लिंग : महिला	फोटो उपलब्ध	147	RJ/22/171/033455	निर्वाचक का नाम : राणा पिता का नाम: देवा गृह संख्या : 568 उम्र : 63 लिंग : पुरुष	फोटो उपलब्ध
148	RJ/22/171/033456	निर्वाचक का नाम : मेलो पति का नाम: राणा गृह संख्या : 568 उम्र : 62 लिंग : महिला	फोटो उपलब्ध	149	LCN1486901	निर्वाचक का नाम : मेहराराम पिता का नाम: हुकमा गृह संख्या : 568 उम्र : 49 लिंग : पुरुष	फोटो उपलब्ध	150	LCN1347301	निर्वाचक का नाम : छगन पति का नाम: मेरा गृह संख्या : 568 उम्र : 48 लिंग : महिला	फोटो उपलब्ध

151	LCN1347319	निर्वाचक का नाम : डामरा पिता का नाम: हकमा गृह संख्या : 568 उम्र : 44 लिंग : पुरुष	152	LCN1347327	निर्वाचक का नाम : पांचू पिता का नाम: डामरा गृह संख्या : 568 उम्र : 43 लिंग : महिला	153	LCN1582139	निर्वाचक का नाम : मांगीलाल पिता का नाम: हुकमाराम गृह संख्या : 568 उम्र : 40 लिंग : पुरुष
154	NAE0665703	निर्वाचक का नाम : रेखा देवी पति का नाम: मांगीलाल गृह संख्या : 568 उम्र : 34 लिंग : महिला	155	NAE0719567	निर्वाचक का नाम : लाखाराम पिता का नाम: राणाराम गृह संख्या : 568 उम्र : 31 लिंग : पुरुष	156	NAE1261593	निर्वाचक का नाम : सुरेका देवी पति का नाम: लाखाराम गृह संख्या : 568 उम्र : 28 लिंग : महिला
157	NAE1182666	निर्वाचक का नाम : अशोक कुमार पिता का नाम: मेहराराम गृह संख्या : 568 उम्र : 27 लिंग : पुरुष	158	NAE1261601	निर्वाचक का नाम : रमेश कुमार पिता का नाम: राणाराम गृह संख्या : 568 उम्र : 27 लिंग : पुरुष	159	NAE1442946	निर्वाचक का नाम : गीता देवी पति का नाम: रमेश कुमार गृह संख्या : 568 उम्र : 27 लिंग : महिला
160	NAE1491851	निर्वाचक का नाम : उगम कुमारी पिता का नाम: राणा राम गृह संख्या : 568 उम्र : 25 लिंग : महिला	161	NAE1491877	निर्वाचक का नाम : दिनेश कुमार पिता का नाम: मेहरा राम गृह संख्या : 568 उम्र : 25 लिंग : पुरुष	162	NAE1890789	निर्वाचक का नाम : कविता कुमारी पिता का नाम: डामरा राम गृह संख्या : 568 उम्र : 21 लिंग : महिला
163	NAE1958032	निर्वाचक का नाम : रायचंद चौधरी पिता का नाम: डामरा राम गृह संख्या : 568 उम्र : 20 लिंग : पुरुष	164	NAE2213684	निर्वाचक का नाम : मीनाक्षी कुमारी पिता का नाम: मंगी लाल गृह संख्या : 568 उम्र : 19 लिंग : महिला	165	RJ/22/171/034078	निर्वाचक का नाम : विरमा राम पिता का नाम: कुभा राम गृह संख्या : 569 उम्र : 62 लिंग : पुरुष
166	RJ/22/171/033769	निर्वाचक का नाम : गीगी पति का नाम: वीरमा गृह संख्या : 569 उम्र : 59 लिंग : महिला	167	LCN1347335	निर्वाचक का नाम : आम्बा राम पिता का नाम: कुम्भा राम गृह संख्या : 569 उम्र : 43 लिंग : पुरुष	168	LCN1347343	निर्वाचक का नाम : कमला देवी पति का नाम: आम्बा राम गृह संख्या : 569 उम्र : 42 लिंग : महिला
169	NAE0482356	निर्वाचक का नाम : प्रकाश कुमार पिता का नाम: विराम राम गृह संख्या : 569 उम्र : 34 लिंग : पुरुष	170	NAE0482364	निर्वाचक का नाम : गीता देवी पति का नाम: प्रकाश कुमार गृह संख्या : 569 उम्र : 33 लिंग : महिला	171	NAE1182625	निर्वाचक का नाम : रतनाराम पिता का नाम: विरमाराम गृह संख्या : 569 उम्र : 30 लिंग : पुरुष
172	NAE1261676	निर्वाचक का नाम : गनपत कुमार पिता का नाम: विरमाराम गृह संख्या : 569 उम्र : 27 लिंग : पुरुष	173	NAE1400381	निर्वाचक का नाम : नीलम पति का नाम: गणपत कुमार गृह संख्या : 569 उम्र : 27 लिंग : महिला	174	NAE1917269	निर्वाचक का नाम : नावी देवी पति का नाम: दिनेश कुमार गृह संख्या : 569 उम्र : 26 लिंग : महिला
175	NAE1756758	निर्वाचक का नाम : दिनेश कुमार पिता का नाम: वीरमाराम गृह संख्या : 569 उम्र : 24 लिंग : पुरुष	176	NAE2004562	निर्वाचक का नाम : लीला राम पिता का नाम: आम्बा राम गृह संख्या : 569 उम्र : 20 लिंग : पुरुष	177	RJ/22/171/034073	निर्वाचक का नाम : जमना पति का नाम: सोना गृह संख्या : 570 उम्र : 76 लिंग : महिला
178	NAE0977595	निर्वाचक का नाम : ममता देवी पति का नाम: नगाराम गृह संख्या : 570 उम्र : 32 लिंग : महिला	179	NAE0977603	निर्वाचक का नाम : नगाराम पिता का नाम: सोनाराम गृह संख्या : 570 उम्र : 31 लिंग : पुरुष	180	NAE1400407	निर्वाचक का नाम : रमकू देवी पति का नाम: लादू राम गृह संख्या : 570 उम्र : 27 लिंग : महिला

181	NAE1355742	निर्वाचक का नाम : लादू राम पिता का नाम: सोना राम गृह संख्या : 570 उम्र : 26 लिंग : पुरुष	फोटो उपलब्ध	182	NAE0485052	निर्वाचक का नाम : कचरा पिता का नाम: नोनजी गृह संख्या : 571 उम्र : 75 लिंग : पुरुष	फोटो उपलब्ध	183	RJ/22/171/034074	निर्वाचक का नाम : अंतरी देवी पति का नाम: कसरा राम गृह संख्या : 571 उम्र : 74 लिंग : महिला	फोटो उपलब्ध
184	RJ/22/171/033773	निर्वाचक का नाम : मंजा पिता का नाम: नोनजी गृह संख्या : 571 उम्र : 64 लिंग : पुरुष	फोटो उपलब्ध	185	RJ/22/171/034077	निर्वाचक का नाम : सूखी पति का नाम: मंजा गृह संख्या : 571 उम्र : 64 लिंग : महिला	फोटो उपलब्ध	186	RJ/22/171/033774	निर्वाचक का नाम : दाना पिता का नाम: नानजी गृह संख्या : 571 उम्र : 57 लिंग : पुरुष	फोटो उपलब्ध
187	RJ/22/171/033775	निर्वाचक का नाम : ज्योती पति का नाम: दाना गृह संख्या : 571 उम्र : 56 लिंग : महिला	फोटो उपलब्ध	188	LCN1486919	निर्वाचक का नाम : डामरा पिता का नाम: कचरा गृह संख्या : 571 उम्र : 44 लिंग : पुरुष	फोटो उपलब्ध	189	NAE0375923	निर्वाचक का नाम : तेजाराम पिता का नाम: कचरा गृह संख्या : 571 उम्र : 40 लिंग : पुरुष	फोटो उपलब्ध
190	NAE0688054	निर्वाचक का नाम : ज्योति पति का नाम: तेजाराम गृह संख्या : 571 उम्र : 39 लिंग : महिला	फोटो उपलब्ध	191	NAE0397885	निर्वाचक का नाम : रामू पति का नाम: डामरा गृह संख्या : 571 उम्र : 38 लिंग : महिला	फोटो उपलब्ध	192	NAE0397869	निर्वाचक का नाम : हीमताराम पिता का नाम: मंजा गृह संख्या : 571 उम्र : 37 लिंग : पुरुष	फोटो उपलब्ध
193	NAE2020790	निर्वाचक का नाम : सुकी देवी पति का नाम: हिमता राम गृह संख्या : 571 उम्र : 33 लिंग : महिला	फोटो उपलब्ध	194	NAE0933945	निर्वाचक का नाम : जोधाराम पिता का नाम: मन्जाराम गृह संख्या : 571 उम्र : 32 लिंग : पुरुष	फोटो उपलब्ध	195	NAE0933853	निर्वाचक का नाम : महेन्द्र कुमार पिता का नाम: खेताराम गृह संख्या : 571 उम्र : 31 लिंग : पुरुष	फोटो उपलब्ध
196	NAE1691542	निर्वाचक का नाम : सुकी देवी पति का नाम: जोधाराम गृह संख्या : 571 उम्र : 31 लिंग : महिला	फोटो उपलब्ध	# 197	NAE1355775	निर्वाचक का नाम : कांतिलाल पिता का नाम: मन्जाराम गृह संख्या : 571 उम्र : 33 लिंग : पुरुष	फोटो उपलब्ध	198	NAE1355759	निर्वाचक का नाम : पवनी देवी पति का नाम: कांती लाल गृह संख्या : 571 उम्र : 27 लिंग : महिला	फोटो उपलब्ध
199	NAE1400423	निर्वाचक का नाम : रतना राम पिता का नाम: दाना राम गृह संख्या : 571 उम्र : 27 लिंग : पुरुष	फोटो उपलब्ध	200	NAE1401652	निर्वाचक का नाम : तगा राम पिता का नाम: दाना राम गृह संख्या : 571 उम्र : 26 लिंग : पुरुष	फोटो उपलब्ध	201	NAE2213973	निर्वाचक का नाम : चंद्रा देवी पति का नाम: तगा राम गृह संख्या : 571 उम्र : 23 लिंग : महिला	फोटो उपलब्ध
202	NAE1922335	निर्वाचक का नाम : श्रवण कुमार पिता का नाम: दाना राम गृह संख्या : 571 उम्र : 22 लिंग : पुरुष	फोटो उपलब्ध	203	RJ/22/171/033776	निर्वाचक का नाम : दरगा पिता का नाम: थाना गृह संख्या : 572 उम्र : 75 लिंग : पुरुष	फोटो उपलब्ध	204	RJ/22/171/033777	निर्वाचक का नाम : कछतु पति का नाम: दरगा गृह संख्या : 572 उम्र : 74 लिंग : महिला	फोटो उपलब्ध
205	RJ/22/171/033778	निर्वाचक का नाम : तगा पिता का नाम: दरगा गृह संख्या : 572 उम्र : 53 लिंग : पुरुष	फोटो उपलब्ध	206	NAE0330407	निर्वाचक का नाम : पुरी देवी पति का नाम: तगा गृह संख्या : 572 उम्र : 37 लिंग : महिला	फोटो उपलब्ध	207	NAE0330415	निर्वाचक का नाम : तारू देवी पति का नाम: प्रागा गृह संख्या : 572 उम्र : 35 लिंग : महिला	फोटो उपलब्ध
208	NAE0330423	निर्वाचक का नाम : प्रागा पिता का नाम: दरगा गृह संख्या : 572 उम्र : 35 लिंग : पुरुष	फोटो उपलब्ध	209	NAE2214906	निर्वाचक का नाम : पारसा राम पिता का नाम: तगा राम गृह संख्या : 572 उम्र : 23 लिंग : पुरुष	फोटो उपलब्ध	210	NAE2213783	निर्वाचक का नाम : सुरेश कुमार पिता का नाम: तगा राम गृह संख्या : 572 उम्र : 20 लिंग : पुरुष	फोटो उपलब्ध

211	RJ/22/171/033779	निर्वाचक का नाम : दरजा पिता का नाम: हबता गृह संख्या : 573 उम्र : 70 लिंग : पुरुष	फोटो उपलब्ध	212	RJ/22/171/034076	निर्वाचक का नाम : नावी पति का नाम: दरजा गृह संख्या : 573 उम्र : 69 लिंग : महिला	फोटो उपलब्ध	213	NAE0482158	निर्वाचक का नाम : शंकराराम पिता का नाम: दरजाराम गृह संख्या : 573 उम्र : 36 लिंग : पुरुष	फोटो उपलब्ध
214	NAE0482141	निर्वाचक का नाम : मसराराम पिता का नाम: दरजाराम गृह संख्या : 573 उम्र : 33 लिंग : पुरुष	फोटो उपलब्ध	215	NAE0977900	निर्वाचक का नाम : मटू देवी पति का नाम: शंकराराम गृह संख्या : 573 उम्र : 32 लिंग : महिला	फोटो उपलब्ध	216	NAE0977918	निर्वाचक का नाम : छगन देवी पति का नाम: मसराराम गृह संख्या : 573 उम्र : 31 लिंग : महिला	फोटो उपलब्ध
217	RJ/22/171/033780	निर्वाचक का नाम : खेता पिता का नाम: हबता गृह संख्या : 574 उम्र : 67 लिंग : पुरुष	फोटो उपलब्ध	218	RJ/22/171/033781	निर्वाचक का नाम : वादली पति का नाम: खेता गृह संख्या : 574 उम्र : 66 लिंग : महिला	फोटो उपलब्ध	219	NAE0375949	निर्वाचक का नाम : हुआ देवी पति का नाम: कांति लाल गृह संख्या : 574 उम्र : 36 लिंग : महिला	फोटो उपलब्ध
220	NAE0282491	निर्वाचक का नाम : कान्तीलाल पिता का नाम: खेता गृह संख्या : 574 उम्र : 35 लिंग : पुरुष	फोटो उपलब्ध	221	RJ/22/171/033782	निर्वाचक का नाम : नरसी पिता का नाम: भेरा गृह संख्या : 575 उम्र : 62 लिंग : पुरुष	फोटो उपलब्ध	222	RJ/22/171/033783	निर्वाचक का नाम : वाली पति का नाम: नरसी गृह संख्या : 575 उम्र : 61 लिंग : महिला	फोटो उपलब्ध
223	NAE0933937	निर्वाचक का नाम : झालाराम पिता का नाम: नरसीराम गृह संख्या : 575 उम्र : 33 लिंग : पुरुष	फोटो उपलब्ध	224	NAE1354943	निर्वाचक का नाम : अर्जुन कुमार पिता का नाम: नरसी राम गृह संख्या : 575 उम्र : 26 लिंग : पुरुष	फोटो उपलब्ध	225	NAE1476639	निर्वाचक का नाम : आगरा राम पिता का नाम: नरसी राम गृह संख्या : 575 उम्र : 25 लिंग : पुरुष	फोटो उपलब्ध
226	RJ/22/171/034048	निर्वाचक का नाम : छोगा पिता का नाम: भेरा गृह संख्या : 576 उम्र : 75 लिंग : पुरुष	फोटो उपलब्ध	227	RJ/22/171/034096	निर्वाचक का नाम : चूनी पति का नाम: छोगा गृह संख्या : 576 उम्र : 74 लिंग : महिला	फोटो उपलब्ध	228	NAE0933911	निर्वाचक का नाम : गणेशाराम पिता का नाम: छोगाराम गृह संख्या : 576 उम्र : 34 लिंग : पुरुष	फोटो उपलब्ध
229	NAE0884601	निर्वाचक का नाम : कनका देवी पति का नाम: गणेशा राम गृह संख्या : 576 उम्र : 33 लिंग : महिला	फोटो उपलब्ध	230	RJ/22/171/033784	निर्वाचक का नाम : प्रभु पिता का नाम: भेरा गृह संख्या : 577 उम्र : 62 लिंग : पुरुष	फोटो उपलब्ध	231	RJ/22/171/034098	निर्वाचक का नाम : सुखी पति का नाम: प्रभु गृह संख्या : 577 उम्र : 59 लिंग : महिला	फोटो उपलब्ध
232	NAE0281899	निर्वाचक का नाम : जोराराम पिता का नाम: प्रभु गृह संख्या : 577 उम्र : 37 लिंग : पुरुष	फोटो उपलब्ध	233	NAE0933929	निर्वाचक का नाम : प्रकाश कुमार पिता का नाम: प्रभूराम गृह संख्या : 577 उम्र : 32 लिंग : पुरुष	फोटो उपलब्ध	234	NAE1261619	निर्वाचक का नाम : सोरम देवी पति का नाम: जोराराम गृह संख्या : 577 उम्र : 29 लिंग : महिला	फोटो उपलब्ध
235	NAE1839661	निर्वाचक का नाम : पुरी देवी अन्य: खगारा राम गृह संख्या : 577 उम्र : 28 लिंग : पुरुष	फोटो उपलब्ध	236	NAE1261627	निर्वाचक का नाम : खगाराराम पिता का नाम: प्रभूराम गृह संख्या : 577 उम्र : 27 लिंग : पुरुष	फोटो उपलब्ध	237	RJ/22/171/033459	निर्वाचक का नाम : रावता पिता का नाम: उदा गृह संख्या : 579 उम्र : 64 लिंग : पुरुष	फोटो उपलब्ध
238	RJ/22/171/033460	निर्वाचक का नाम : झमू पति का नाम: रावता गृह संख्या : 579 उम्र : 63 लिंग : महिला	फोटो उपलब्ध	239	LCN1682202	निर्वाचक का नाम : सोमतीराम पति का नाम: रावताराम गृह संख्या : 579 उम्र : 39 लिंग : महिला	फोटो उपलब्ध	240	NAE0329847	निर्वाचक का नाम : मंजू पति का नाम: सोमतीराम गृह संख्या : 579 उम्र : 36 लिंग : महिला	फोटो उपलब्ध

241	NAE1145077	निर्वाचक का नाम : नागजीराम पिता का नाम: रावताराम गृह संख्या : 579 उम्र : 30 लिंग : पुरुष	फोटो उपलब्ध	242	NAE1145101	निर्वाचक का नाम : दाडमी देवी पति का नाम: नागजीराम गृह संख्या : 579 उम्र : 29 लिंग : महिला	फोटो उपलब्ध	243	NAE1261668	निर्वाचक का नाम : गजाराम पिता का नाम: रावताराम गृह संख्या : 579 उम्र : 27 लिंग : पुरुष	फोटो उपलब्ध
244	RJ/22/171/033461	निर्वाचक का नाम : करमी पिता का नाम: उदा गृह संख्या : 580 उम्र : 65 लिंग : पुरुष	फोटो उपलब्ध	245	RJ/22/171/033462	निर्वाचक का नाम : कछतु पति का नाम: करमी गृह संख्या : 580 उम्र : 64 लिंग : महिला	फोटो उपलब्ध	246	NAE0482398	निर्वाचक का नाम : माधाराम पिता का नाम: करमीराम गृह संख्या : 580 उम्र : 36 लिंग : पुरुष	फोटो उपलब्ध
247	NAE0482265	निर्वाचक का नाम : मफी देवी पति का नाम: सुजाणाराम गृह संख्या : 580 उम्र : 35 लिंग : महिला	फोटो उपलब्ध	248	NAE0375931	निर्वाचक का नाम : सुजानाराम पिता का नाम: सुजाना राम करमी राम गृह संख्या : 580 उम्र : 35 लिंग : पुरुष	फोटो उपलब्ध	249	NAE0482257	निर्वाचक का नाम : मोवन देवी पति का नाम: माधाराम गृह संख्या : 580 उम्र : 34 लिंग : महिला	फोटो उपलब्ध
250	NAE1145168	निर्वाचक का नाम : रतना राम पिता का नाम: करमीराम गृह संख्या : 580 उम्र : 33 लिंग : पुरुष	फोटो उपलब्ध	251	NAE1145150	निर्वाचक का नाम : भागवती ददी पति का नाम: रतनाराम गृह संख्या : 580 उम्र : 31 लिंग : महिला	फोटो उपलब्ध	252	RJ/22/171/033467	निर्वाचक का नाम : नींबा पिता का नाम: हबता गृह संख्या : 581 उम्र : 57 लिंग : पुरुष	फोटो उपलब्ध
253	RJ/22/171/033468	निर्वाचक का नाम : मथरा पति का नाम: नींबा गृह संख्या : 581 उम्र : 56 लिंग : महिला	फोटो उपलब्ध	254	NAE0934042	निर्वाचक का नाम : भलाराम पिता का नाम: निम्बाराम गृह संख्या : 581 उम्र : 32 लिंग : पुरुष	फोटो उपलब्ध	255	NAE1182658	निर्वाचक का नाम : उगम देवी पति का नाम: भलाराम गृह संख्या : 581 उम्र : 28 लिंग : महिला	फोटो उपलब्ध
256	NAE1937903	निर्वाचक का नाम : तगा राम पिता का नाम: निम्बा राम गृह संख्या : 581 उम्र : 22 लिंग : पुरुष	फोटो उपलब्ध	257	RJ/22/171/033785	निर्वाचक का नाम : पारू पति का नाम: प्रभु गृह संख्या : 582 उम्र : 76 लिंग : महिला	फोटो उपलब्ध	258	LCN1928399	निर्वाचक का नाम : वादलीदेवी पति का नाम: पांचाराम गृह संख्या : 582 उम्र : 50 लिंग : महिला	फोटो उपलब्ध
259	NAE0202853	निर्वाचक का नाम : माईगा राम पिता का नाम: प्रभू गृह संख्या : 582 उम्र : 44 लिंग : पुरुष	फोटो उपलब्ध	260	LCN1928407	निर्वाचक का नाम : मंजू देवी पति का नाम: माईगाराम गृह संख्या : 582 उम्र : 42 लिंग : महिला	फोटो उपलब्ध	261	LCN1928381	निर्वाचक का नाम : रेखा देवी पति का नाम: कृष्ण कुमार गृह संख्या : 582 उम्र : 40 लिंग : महिला	फोटो उपलब्ध
262	LCN1928373	निर्वाचक का नाम : कृष्ण कुमार पिता का नाम: प्रभूराम गृह संख्या : 582 उम्र : 38 लिंग : पुरुष	फोटो उपलब्ध	263	NAE0665802	निर्वाचक का नाम : पांचाराम पिता का नाम: प्रभूराम गृह संख्या : 582 उम्र : 34 लिंग : पुरुष	फोटो उपलब्ध	264	NAE0665612	निर्वाचक का नाम : रमकू देवी पति का नाम: हरचन्द्रराम गृह संख्या : 582 उम्र : 32 लिंग : महिला	फोटो उपलब्ध
265	RJ/22/171/033470	निर्वाचक का नाम : देवा पिता का नाम: मोटा गृह संख्या : 583 उम्र : 67 लिंग : पुरुष	फोटो उपलब्ध	266	RJ/22/171/033471	निर्वाचक का नाम : सुखी पति का नाम: देवा गृह संख्या : 583 उम्र : 66 लिंग : महिला	फोटो उपलब्ध	267	NAE0481796	निर्वाचक का नाम : जोगाराम पिता का नाम: देवाराम गृह संख्या : 583 उम्र : 34 लिंग : पुरुष	फोटो उपलब्ध
268	NAE0933952	निर्वाचक का नाम : जोशना देवी पति का नाम: जोगाराम गृह संख्या : 583 उम्र : 32 लिंग : महिला	फोटो उपलब्ध	269	NAE1401660	निर्वाचक का नाम : महेंद्र कुमार पिता का नाम: देवा राम गृह संख्या : 583 उम्र : 27 लिंग : पुरुष	फोटो उपलब्ध	270	RJ/22/171/033472	निर्वाचक का नाम : सुजाना पिता का नाम: मोटा गृह संख्या : 584 उम्र : 72 लिंग : पुरुष	फोटो उपलब्ध

271	RJ/22/171/033473	निर्वाचक का नाम : टीपु पति का नाम: सुजाना गृह संख्या : 584 उम्र : 67 लिंग : महिला	फोटो उपलब्ध	272	LCN1347368	निर्वाचक का नाम : आम्बा पिता का नाम: सुजाणा गृह संख्या : 584 उम्र : 44 लिंग : पुरुष	फोटो उपलब्ध	273	LCN1347376	निर्वाचक का नाम : रमकू पति का नाम: आम्बा गृह संख्या : 584 उम्र : 43 लिंग : महिला	फोटो उपलब्ध
274	NAE0523357	निर्वाचक का नाम : हरचन्द्रराम पिता का नाम: सुजाणाराम गृह संख्या : 584 उम्र : 34 लिंग : पुरुष	फोटो उपलब्ध	275	NAE1825769	निर्वाचक का नाम : श्रवण कुमार पिता का नाम: अंबा राम गृह संख्या : 584 उम्र : 23 लिंग : पुरुष	फोटो उपलब्ध	276	RJ/22/171/033475	निर्वाचक का नाम : वादली पति का नाम: देवा गृह संख्या : 585 उम्र : 72 लिंग : महिला	फोटो उपलब्ध
277	RJ/22/171/033476	निर्वाचक का नाम : पीथा पिता का नाम: देवा गृह संख्या : 585 उम्र : 54 लिंग : पुरुष	फोटो उपलब्ध	278	LCN1928266	निर्वाचक का नाम : गजरो पति का नाम: पीथा गृह संख्या : 585 उम्र : 54 लिंग : महिला	फोटो उपलब्ध	279	LCN1347392	निर्वाचक का नाम : जैसा पिता का नाम: देवा गृह संख्या : 585 उम्र : 48 लिंग : पुरुष	फोटो उपलब्ध
280	LCN1347384	निर्वाचक का नाम : लवगो पति का नाम: जैसा गृह संख्या : 585 उम्र : 43 लिंग : महिला	फोटो उपलब्ध	281	NAE1451533	निर्वाचक का नाम : नरेंद्र कुमार पिता का नाम: जैसा राम गृह संख्या : 585 उम्र : 27 लिंग : पुरुष	फोटो उपलब्ध	282	NAE1917079	निर्वाचक का नाम : कान्ति लाल पिता का नाम: जैसा राम गृह संख्या : 585 उम्र : 24 लिंग : पुरुष	फोटो उपलब्ध
283	RJ/22/171/033477	निर्वाचक का नाम : सामा पिता का नाम: देवदा गृह संख्या : 586 उम्र : 75 लिंग : पुरुष	फोटो उपलब्ध	284	RJ/22/171/033478	निर्वाचक का नाम : पारू पति का नाम: सामा गृह संख्या : 586 उम्र : 74 लिंग : महिला	फोटो उपलब्ध	285	NAE0665604	निर्वाचक का नाम : दरगाराम पिता का नाम: सोमाराम गृह संख्या : 586 उम्र : 36 लिंग : पुरुष	फोटो उपलब्ध
286	NAE0665984	निर्वाचक का नाम : अन्तरी देवी पति का नाम: दीपाराम गृह संख्या : 586 उम्र : 33 लिंग : महिला	फोटो उपलब्ध	287	NAE0665992	निर्वाचक का नाम : चकी देवी पति का नाम: दरगाराम गृह संख्या : 586 उम्र : 32 लिंग : महिला	फोटो उपलब्ध	288	NAE0665620	निर्वाचक का नाम : दीपाराम पिता का नाम: सामाराम गृह संख्या : 586 उम्र : 32 लिंग : पुरुष	फोटो उपलब्ध
289	NAE1401702	निर्वाचक का नाम : मांगी लाल पिता का नाम: समा राम गृह संख्या : 586 उम्र : 28 लिंग : पुरुष	फोटो उपलब्ध	290	NAE1921931	निर्वाचक का नाम : अर्जुन कुमार पिता का नाम: सोमा राम गृह संख्या : 586 उम्र : 26 लिंग : पुरुष	फोटो उपलब्ध	291	NAE1918655	निर्वाचक का नाम : गोमती देवी पति का नाम: मांगी लाल गृह संख्या : 586 उम्र : 25 लिंग : महिला	फोटो उपलब्ध
292	RJ/22/171/033480	निर्वाचक का नाम : गजरो पति का नाम: खुमा गृह संख्या : 587 उम्र : 89 लिंग : महिला	फोटो उपलब्ध	293	RJ/22/171/033481	निर्वाचक का नाम : पांचा पिता का नाम: खुमा गृह संख्या : 587 उम्र : 65 लिंग : पुरुष	फोटो उपलब्ध	294	RJ/22/171/033482	निर्वाचक का नाम : समदा पति का नाम: पांचा गृह संख्या : 587 उम्र : 64 लिंग : महिला	फोटो उपलब्ध
295	LCN1224608	निर्वाचक का नाम : पारबती पति का नाम: आंबा गृह संख्या : 587 उम्र : 59 लिंग : महिला	फोटो उपलब्ध	296	LCN1224856	निर्वाचक का नाम : मीरा पति का नाम: केसा गृह संख्या : 587 उम्र : 51 लिंग : महिला	फोटो उपलब्ध	297	LCN1224849	निर्वाचक का नाम : केसा राम पिता का नाम: खुमा राम गृह संख्या : 587 उम्र : 50 लिंग : पुरुष	फोटो उपलब्ध
298	LCN1280585	निर्वाचक का नाम : बागा राम पिता का नाम: खुमा गृह संख्या : 587 उम्र : 48 लिंग : पुरुष	फोटो उपलब्ध	299	LCN1224831	निर्वाचक का नाम : मफी पति का नाम: बागा गृह संख्या : 587 उम्र : 48 लिंग : महिला	फोटो उपलब्ध	300	RJ/22/171/033483	निर्वाचक का नाम : आम्बा राम पिता का नाम: खुमा राम गृह संख्या : 587 उम्र : 46 लिंग : पुरुष	फोटो उपलब्ध

301	LCN1347400	निर्वाचक का नाम : मनरा पिता का नाम: पांचा गृह संख्या : 587 उम्र : 42 लिंग : पुरुष	302	NAE0844571	निर्वाचक का नाम : सुरेखा देवी पति का नाम: मनराराम गृह संख्या : 587 उम्र : 35 लिंग : महिला	303	NAE1400944	निर्वाचक का नाम : दीपा राम पिता का नाम: वागा राम गृह संख्या : 587 उम्र : 29 लिंग : पुरुष
304	NAE1400977	निर्वाचक का नाम : केली देवी पति का नाम: दीपा राम गृह संख्या : 587 उम्र : 27 लिंग : महिला	305	NAE1400928	निर्वाचक का नाम : गणपत कुमार पिता का नाम: अंबा राम गृह संख्या : 587 उम्र : 27 लिंग : पुरुष	306	NAE1401009	निर्वाचक का नाम : नरपदा कुमार पिता का नाम: वागा राम गृह संख्या : 587 उम्र : 26 लिंग : महिला
307	NAE1948165	निर्वाचक का नाम : कमला देवी पति का नाम: गणपत कुमार गृह संख्या : 587 उम्र : 24 लिंग : महिला	308	NAE2016152	निर्वाचक का नाम : प्रकाश कुमार पिता का नाम: वागा राम गृह संख्या : 587 उम्र : 21 लिंग : पुरुष	309	NAE1993765	निर्वाचक का नाम : कोंकु कुमारी पिता का नाम: केसा राम गृह संख्या : 587 उम्र : 20 लिंग : महिला
310	RJ/22/171/033487	निर्वाचक का नाम : वरजू पति का नाम: प्रभु गृह संख्या : 588 उम्र : 59 लिंग : महिला	311	RJ/22/171/033488	निर्वाचक का नाम : दीपा पिता का नाम: जगा गृह संख्या : 588 उम्र : 57 लिंग : पुरुष	312	RJ/22/171/033486	निर्वाचक का नाम : प्रभु पिता का नाम: जगा गृह संख्या : 588 उम्र : 54 लिंग : पुरुष
313	LCN1581982	निर्वाचक का नाम : नारणा पिता का नाम: जगा गृह संख्या : 588 उम्र : 51 लिंग : पुरुष	314	LCN1582006	निर्वाचक का नाम : सीता देवी पति का नाम: दीपाराम गृह संख्या : 588 उम्र : 50 लिंग : महिला	315	LCN1581990	निर्वाचक का नाम : रकमू देवी पति का नाम: नारणा गृह संख्या : 588 उम्र : 48 लिंग : महिला
316	LCN1927516	निर्वाचक का नाम : लीलाराम पिता का नाम: जगाराम गृह संख्या : 588 उम्र : 46 लिंग : पुरुष	317	NAE0222349	निर्वाचक का नाम : जवानाराम पिता का नाम: प्रभुराम गृह संख्या : 588 उम्र : 46 लिंग : पुरुष	318	LCN1581974	निर्वाचक का नाम : झमू देवी पति का नाम: लीलाराम गृह संख्या : 588 उम्र : 43 लिंग : महिला
319	NAE0329565	निर्वाचक का नाम : ढपी पति का नाम: जवानाराम गृह संख्या : 588 उम्र : 43 लिंग : महिला	320	NAE0844563	निर्वाचक का नाम : उगम देवी पति का नाम: वगताराम गृह संख्या : 588 उम्र : 33 लिंग : महिला	321	NAE0934067	निर्वाचक का नाम : वगताराम पिता का नाम: प्रभूराम गृह संख्या : 588 उम्र : 32 लिंग : पुरुष
322	NAE2194140	निर्वाचक का नाम : कविता देवी पति का नाम: नरेश कुमार गृह संख्या : 588 उम्र : 31 लिंग : महिला	323	NAE1355015	निर्वाचक का नाम : हरजी राम पिता का नाम: नारणा राम गृह संख्या : 588 उम्र : 26 लिंग : पुरुष	324	NAE1595081	निर्वाचक का नाम : भगवान राम पिता का नाम: लीला राम गृह संख्या : 588 उम्र : 26 लिंग : पुरुष
325	NAE1597004	निर्वाचक का नाम : नरेश कुमार पिता का नाम: दीपा राम गृह संख्या : 588 उम्र : 26 लिंग : पुरुष	326	NAE1910249	निर्वाचक का नाम : गोमती देवी पति का नाम: हरजी राम गृह संख्या : 588 उम्र : 25 लिंग : महिला	327	NAE1877521	निर्वाचक का नाम : गणपत राम पिता का नाम: नारणा राम गृह संख्या : 588 उम्र : 24 लिंग : पुरुष
328	NAE1909894	निर्वाचक का नाम : देशु देवी पति का नाम: गणपत राम गृह संख्या : 588 उम्र : 22 लिंग : महिला	329	NAE2194298	निर्वाचक का नाम : किशना राम पिता का नाम: दीपा राम गृह संख्या : 588 उम्र : 22 लिंग : पुरुष	330	NAE2199685	निर्वाचक का नाम : निरमा देवी पति का नाम: किशना राम गृह संख्या : 588 उम्र : 22 लिंग : महिला

331	NAE1969575	निर्वाचक का नाम : हरचंद राम पिता का नाम: जवाना राम गृह संख्या : 588 उम्र : 20 लिंग : पुरुष	फोटो उपलब्ध	332	NAE1994029	निर्वाचक का नाम : रमीला कुमारी पिता का नाम: नारणा राम गृह संख्या : 588 उम्र : 20 लिंग : महिला	फोटो उपलब्ध	333	RJ/22/171/033490	निर्वाचक का नाम : केवा पिता का नाम: जगा गृह संख्या : 589 उम्र : 80 लिंग : पुरुष	फोटो उपलब्ध
334	RJ/22/171/033491	निर्वाचक का नाम : सुजाना पिता का नाम: केवा गृह संख्या : 589 उम्र : 58 लिंग : पुरुष	फोटो उपलब्ध	335	RJ/22/171/033787	निर्वाचक का नाम : चुनी पति का नाम: सुजाना गृह संख्या : 589 उम्र : 56 लिंग : महिला	फोटो उपलब्ध	336	RJ/22/171/033492	निर्वाचक का नाम : अरजन पिता का नाम: केवा गृह संख्या : 589 उम्र : 54 लिंग : पुरुष	फोटो उपलब्ध
337	RJ/22/171/033493	निर्वाचक का नाम : देपी पति का नाम: अरजन गृह संख्या : 589 उम्र : 53 लिंग : महिला	फोटो उपलब्ध	338	NAE1402544	निर्वाचक का नाम : प्रवीण कुमार पिता का नाम: सुजाना राम गृह संख्या : 589 उम्र : 26 लिंग : पुरुष	फोटो उपलब्ध	339	NAE1402577	निर्वाचक का नाम : अशोक कुमार पिता का नाम: अर्जुन राम गृह संख्या : 589 उम्र : 26 लिंग : पुरुष	फोटो उपलब्ध
340	RJ/22/171/033494	निर्वाचक का नाम : लक्षमणा पिता का नाम: सामा गृह संख्या : 590 उम्र : 80 लिंग : पुरुष	फोटो उपलब्ध	341	RJ/22/171/034080	निर्वाचक का नाम : जमना देवी पति का नाम: करसन गृह संख्या : 590 उम्र : 51 लिंग : महिला	फोटो उपलब्ध	342	RJ/22/171/033791	निर्वाचक का नाम : कृष्ण राम पिता का नाम: लक्षमणा गृह संख्या : 590 उम्र : 50 लिंग : पुरुष	फोटो उपलब्ध
343	LCN1347418	निर्वाचक का नाम : गला पिता का नाम: लसमणा गृह संख्या : 590 उम्र : 46 लिंग : पुरुष	फोटो उपलब्ध	344	LCN1486927	निर्वाचक का नाम : जोधाराम पिता का नाम: लक्षमणाराम गृह संख्या : 590 उम्र : 45 लिंग : पुरुष	फोटो उपलब्ध	345	RJ/22/171/034081	निर्वाचक का नाम : पार्वती पति का नाम: गला गृह संख्या : 590 उम्र : 44 लिंग : महिला	फोटो उपलब्ध
346	LCN1654300	निर्वाचक का नाम : सीता देवी पति का नाम: जोधाराम गृह संख्या : 590 उम्र : 42 लिंग : महिला	फोटो उपलब्ध	347	NAE0482182	निर्वाचक का नाम : चेनाराम चौधरी पिता का नाम: लक्षमणाराम गृह संख्या : 590 उम्र : 35 लिंग : पुरुष	फोटो उपलब्ध	348	NAE1261684	निर्वाचक का नाम : कविता देवी पति का नाम: चेना राम चौधरी गृह संख्या : 590 उम्र : 28 लिंग : महिला	फोटो उपलब्ध
349	NAE1261700	निर्वाचक का नाम : महेंद्र सिंह पिता का नाम: लक्षमण सिंह गृह संख्या : 590 उम्र : 28 लिंग : पुरुष	फोटो उपलब्ध	350	NAE1261692	निर्वाचक का नाम : दिनेश कुमार पिता का नाम: रना राम गृह संख्या : 590 उम्र : 27 लिंग : पुरुष	फोटो उपलब्ध	351	NAE1416585	निर्वाचक का नाम : सुरेश कुमार पिता का नाम: गला राम गृह संख्या : 590 उम्र : 26 लिंग : पुरुष	फोटो उपलब्ध
352	NAE1681261	निर्वाचक का नाम : अशोक कुमार चौधरी पिता का नाम: कृष्ण राम गृह संख्या : 590 उम्र : 24 लिंग : पुरुष	फोटो उपलब्ध	353	NAE1681303	निर्वाचक का नाम : किरण चौधरी पिता का नाम: कृष्ण राम गृह संख्या : 590 उम्र : 24 लिंग : महिला	फोटो उपलब्ध	354	RJ/22/171/033497	निर्वाचक का नाम : मरगो पति का नाम: सामा गृह संख्या : 591 उम्र : 95 लिंग : महिला	फोटो उपलब्ध
355	RJ/22/171/033498	निर्वाचक का नाम : रूडा पिता का नाम: सामा गृह संख्या : 591 उम्र : 75 लिंग : पुरुष	फोटो उपलब्ध	356	RJ/22/171/033792	निर्वाचक का नाम : गीगी पति का नाम: रूडा गृह संख्या : 591 उम्र : 72 लिंग : महिला	फोटो उपलब्ध	357	RJ/22/171/033499	निर्वाचक का नाम : वीरमा पिता का नाम: सामा गृह संख्या : 591 उम्र : 70 लिंग : पुरुष	फोटो उपलब्ध
358	RJ/22/171/033500	निर्वाचक का नाम : सुखी पति का नाम: वीरमा गृह संख्या : 591 उम्र : 68 लिंग : महिला	फोटो उपलब्ध	359	RJ/22/171/033501	निर्वाचक का नाम : भूरा पिता का नाम: सामा गृह संख्या : 591 उम्र : 65 लिंग : पुरुष	फोटो उपलब्ध	360	RJ/22/171/033502	निर्वाचक का नाम : मीरा पति का नाम: भूरा गृह संख्या : 591 उम्र : 64 लिंग : महिला	फोटो उपलब्ध

361	LCN1486943	निर्वाचक का नाम : अर्जुन पिता का नाम: वीरमा गृह संख्या : 591 उम्र : 45 लिंग : पुरुष	362	LCN1347442	निर्वाचक का नाम : मंजू पिता का नाम: अर्जुन गृह संख्या : 591 उम्र : 44 लिंग : महिला	363	LCN1347426	निर्वाचक का नाम : कान्ति लाल पिता का नाम: रूडा राम गृह संख्या : 591 उम्र : 43 लिंग : पुरुष
364	LCN1347434	निर्वाचक का नाम : रमकू पति का नाम: कान्ति गृह संख्या : 591 उम्र : 43 लिंग : महिला	365	LCN1486935	निर्वाचक का नाम : वरधा राम कलबी पिता का नाम: रूडा राम गृह संख्या : 591 उम्र : 39 लिंग : पुरुष	366	NAE0665596	निर्वाचक का नाम : दलाराम पिता का नाम: वीरमाराम गृह संख्या : 591 उम्र : 36 लिंग : पुरुष
367	NAE0666354	निर्वाचक का नाम : भाग्यवती कुमारी पति का नाम: वरधा राम कलबी गृह संख्या : 591 उम्र : 35 लिंग : महिला	368	NAE0665570	निर्वाचक का नाम : राजू राम पिता का नाम: भूराराम गृह संख्या : 591 उम्र : 33 लिंग : पुरुष	369	NAE0665547	निर्वाचक का नाम : सुरज देवी पति का नाम: नागजीराम गृह संख्या : 591 उम्र : 33 लिंग : महिला
370	NAE0665554	निर्वाचक का नाम : कमला देवी पति का नाम: राजूराम गृह संख्या : 591 उम्र : 33 लिंग : महिला	371	NAE0719542	निर्वाचक का नाम : किशनलाल पिता का नाम: भूराराम गृह संख्या : 591 उम्र : 31 लिंग : पुरुष	372	NAE1261635	निर्वाचक का नाम : सुरखा देवी पति का नाम: किशनलाल गृह संख्या : 591 उम्र : 27 लिंग : महिला
373	NAE1943901	निर्वाचक का नाम : प्रवीण कुमार पिता का नाम: कांती लाल गृह संख्या : 591 उम्र : 21 लिंग : पुरुष	374	NAE2195840	निर्वाचक का नाम : रतन लाल पिता का नाम: कांती लाल गृह संख्या : 591 उम्र : 20 लिंग : पुरुष	375	NAE2222941	निर्वाचक का नाम : जनता कुमारी पिता का नाम: अर्जुन राम गृह संख्या : 591 उम्र : 20 लिंग : महिला
376	RJ/22/171/033793	निर्वाचक का नाम : वगतु पति का नाम: नानजी गृह संख्या : 592 उम्र : 69 लिंग : महिला	377	RJ/22/171/033503	निर्वाचक का नाम : नानजी पिता का नाम: खंगारा गृह संख्या : 592 उम्र : 64 लिंग : पुरुष	378	RJ/22/171/224666	निर्वाचक का नाम : चमना पिता का नाम: वीरमा गृह संख्या : 593 उम्र : 65 लिंग : पुरुष
379	LCN1347459	निर्वाचक का नाम : लवगो पति का नाम: चमना गृह संख्या : 593 उम्र : 64 लिंग : महिला	380	RJ/22/171/033505	निर्वाचक का नाम : पदमा पिता का नाम: मोटा गृह संख्या : 594 उम्र : 87 लिंग : पुरुष	381	RJ/22/171/033507	निर्वाचक का नाम : गणेश पिता का नाम: पदमा गृह संख्या : 594 उम्र : 60 लिंग : पुरुष
382	RJ/22/171/033508	निर्वाचक का नाम : चम्पा पति का नाम: गणेश गृह संख्या : 594 उम्र : 59 लिंग : महिला	383	LCN1347467	निर्वाचक का नाम : जोरा पिता का नाम: पदमा गृह संख्या : 594 उम्र : 44 लिंग : पुरुष	384	LCN1347475	निर्वाचक का नाम : मट्टू पति का नाम: जोरा गृह संख्या : 594 उम्र : 44 लिंग : महिला
385	NAE1681444	निर्वाचक का नाम : प्रकाश कुमार पिता का नाम: गणेश राम गृह संख्या : 594 उम्र : 26 लिंग : पुरुष	386	NAE1681477	निर्वाचक का नाम : सांवलाराम पिता का नाम: गणेश राम गृह संख्या : 594 उम्र : 25 लिंग : पुरुष	387	LCN1224674	निर्वाचक का नाम : कस्तु पति का नाम: अचला गृह संख्या : 595 उम्र : 95 लिंग : महिला
388	RJ/22/171/033794	निर्वाचक का नाम : जोजु पति का नाम: हीरा गृह संख्या : 595 उम्र : 64 लिंग : महिला	389	NAE1855154	निर्वाचक का नाम : हीरा राम पिता का नाम: अचला राम गृह संख्या : 595 उम्र : 62 लिंग : पुरुष	390	NAE0933861	निर्वाचक का नाम : कृष्णराम पिता का नाम: हीराराम गृह संख्या : 595 उम्र : 42 लिंग : पुरुष

391	NAE0933887	निर्वाचक का नाम : निम्बाराम पिता का नाम: हीराराम गृह संख्या : 595 उम्र : 33 लिंग : पुरुष	फोटो उपलब्ध	392	NAE0933895	निर्वाचक का नाम : मफी देवी पति का नाम: कृष्णराम गृह संख्या : 595 उम्र : 32 लिंग : महिला	फोटो उपलब्ध	393	NAE0933903	निर्वाचक का नाम : गोमती देवी पति का नाम: निम्बाराम गृह संख्या : 595 उम्र : 31 लिंग : महिला	फोटो उपलब्ध
394	RJ/22/171/033512	निर्वाचक का नाम : ओबा पिता का नाम: जगा गृह संख्या : 597 उम्र : 69 लिंग : पुरुष	फोटो उपलब्ध	395	RJ/22/171/033513	निर्वाचक का नाम : राधा पति का नाम: आंबा गृह संख्या : 597 उम्र : 68 लिंग : महिला	फोटो उपलब्ध	396	RJ/22/171/033795	निर्वाचक का नाम : माधा पिता का नाम: जगा गृह संख्या : 597 उम्र : 65 लिंग : पुरुष	फोटो उपलब्ध
397	RJ/22/171/034070	निर्वाचक का नाम : भीखी पति का नाम: माधा गृह संख्या : 597 उम्र : 64 लिंग : महिला	फोटो उपलब्ध	398	RJ/22/171/033514	निर्वाचक का नाम : राणा पिता का नाम: जगा गृह संख्या : 597 उम्र : 56 लिंग : पुरुष	फोटो उपलब्ध	399	RJ/22/171/033796	निर्वाचक का नाम : गीगी पति का नाम: राणा गृह संख्या : 597 उम्र : 55 लिंग : महिला	फोटो उपलब्ध
400	RJ/22/171/033797	निर्वाचक का नाम : भूरा पिता का नाम: जगा गृह संख्या : 597 उम्र : 54 लिंग : पुरुष	फोटो उपलब्ध	401	LCN1347483	निर्वाचक का नाम : गजरा पति का नाम: भूरा गृह संख्या : 597 उम्र : 52 लिंग : महिला	फोटो उपलब्ध	402	LCN1486950	निर्वाचक का नाम : सुजाणा पिता का नाम: जगा गृह संख्या : 597 उम्र : 47 लिंग : पुरुष	फोटो उपलब्ध
403	LCN1347491	निर्वाचक का नाम : कोकू पति का नाम: सुजाणा गृह संख्या : 597 उम्र : 47 लिंग : महिला	फोटो उपलब्ध	404	NAE0397570	निर्वाचक का नाम : धन्ना पिता का नाम: जगा गृह संख्या : 597 उम्र : 44 लिंग : पुरुष	फोटो उपलब्ध	405	LCN1486968	निर्वाचक का नाम : हुगा पति का नाम: धन्ना गृह संख्या : 597 उम्र : 43 लिंग : महिला	फोटो उपलब्ध
406	LCN1927870	निर्वाचक का नाम : कृष्णकुमार पिता का नाम: आम्बाराम गृह संख्या : 597 उम्र : 40 लिंग : पुरुष	फोटो उपलब्ध	407	NAE0666149	निर्वाचक का नाम : मगाराम पिता का नाम: जगाराम गृह संख्या : 597 उम्र : 36 लिंग : पुरुष	फोटो उपलब्ध	408	NAE0666156	निर्वाचक का नाम : कंकू देवी पति का नाम: मगाराम गृह संख्या : 597 उम्र : 35 लिंग : महिला	फोटो उपलब्ध
409	NAE0977827	निर्वाचक का नाम : पंखु देवी पति का नाम: कृष्णकुमार गृह संख्या : 597 उम्र : 32 लिंग : महिला	फोटो उपलब्ध	410	NAE0977835	निर्वाचक का नाम : गणपतराम पिता का नाम: राणाराम गृह संख्या : 597 उम्र : 30 लिंग : पुरुष	फोटो उपलब्ध	411	NAE0977843	निर्वाचक का नाम : नागजीराम पिता का नाम: आम्बाराम गृह संख्या : 597 उम्र : 30 लिंग : पुरुष	फोटो उपलब्ध
412	NAE1681360	निर्वाचक का नाम : श्रावण कुमार पिता का नाम: भूराराम गृह संख्या : 597 उम्र : 25 लिंग : पुरुष	फोटो उपलब्ध	413	NAE1681337	निर्वाचक का नाम : चौधरी महेंद्र पिता का नाम: सुनील भाई गृह संख्या : 597 उम्र : 24 लिंग : पुरुष	फोटो उपलब्ध	414	NAE1820026	निर्वाचक का नाम : नीलेश चौधरी पिता का नाम: धन राम गृह संख्या : 597 उम्र : 21 लिंग : पुरुष	फोटो उपलब्ध
415	RJ/22/171/033517	निर्वाचक का नाम : रामा पिता का नाम: चमना गृह संख्या : 598 उम्र : 57 लिंग : पुरुष	फोटो उपलब्ध	416	RJ/22/171/033798	निर्वाचक का नाम : लेरा पति का नाम: रामा गृह संख्या : 598 उम्र : 54 लिंग : महिला	फोटो उपलब्ध	417	NAE1145051	निर्वाचक का नाम : देसू कुमारी पति का नाम: हरीश कुमार गृह संख्या : 598 उम्र : 30 लिंग : महिला	फोटो उपलब्ध
418	NAE1145044	निर्वाचक का नाम : हरीश कुमार पिता का नाम: रामाराम गृह संख्या : 598 उम्र : 29 लिंग : पुरुष	फोटो उपलब्ध	419	RJ/22/171/033518	निर्वाचक का नाम : हुकमा पिता का नाम: गोमा गृह संख्या : 599 उम्र : 86 लिंग : पुरुष	फोटो उपलब्ध	420	RJ/22/171/033799	निर्वाचक का नाम : लेरी पति का नाम: हुकमा गृह संख्या : 599 उम्र : 86 लिंग : महिला	फोटो उपलब्ध

421	RJ/22/171/033800	निर्वाचक का नाम : पीथा पिता का नाम: हुकमा गृह संख्या : 599 उम्र : 59 लिंग : पुरुष	फोटो उपलब्ध	422	RJ/22/171/033801	निर्वाचक का नाम : बादली पति का नाम: पीथा गृह संख्या : 599 उम्र : 58 लिंग : महिला	फोटो उपलब्ध	423	NAE0481564	निर्वाचक का नाम : मोहन लाल पिता का नाम: पीथाराम गृह संख्या : 599 उम्र : 34 लिंग : पुरुष	फोटो उपलब्ध
424	NAE0481804	निर्वाचक का नाम : कमला देवी पति का नाम: मोहन लाल गृह संख्या : 599 उम्र : 32 लिंग : महिला	फोटो उपलब्ध	425	NAE1261643	निर्वाचक का नाम : भंवरा राम पिता का नाम: पीथा राम गृह संख्या : 599 उम्र : 28 लिंग : पुरुष	फोटो उपलब्ध	426	NAE1903921	निर्वाचक का नाम : अर्जुन कुमार पिता का नाम: पीथा राम गृह संख्या : 599 उम्र : 26 लिंग : पुरुष	फोटो उपलब्ध
427	NAE1943935	निर्वाचक का नाम : विमला देवी अन्य: भंवरा राम गृह संख्या : 599 उम्र : 23 लिंग : पुरुष	फोटो उपलब्ध	428	NAE0666248	निर्वाचक का नाम : मंजू देवी पति का नाम: निम्बाराम गृह संख्या : 600 उम्र : 33 लिंग : महिला	फोटो उपलब्ध	429	NAE0666255	निर्वाचक का नाम : दरिया देवी पति का नाम: भलाराम गृह संख्या : 600 उम्र : 33 लिंग : महिला	फोटो उपलब्ध
430	NAE0665471	निर्वाचक का नाम : लक्ष्मी देवी पति का नाम: जैसाराम गृह संख्या : 602 उम्र : 39 लिंग : महिला	फोटो उपलब्ध	431	NAE0665489	निर्वाचक का नाम : जैसाराम पिता का नाम: भूराराम गृह संख्या : 602 उम्र : 39 लिंग : पुरुष	फोटो उपलब्ध	432	NAE0330183	निर्वाचक का नाम : मफ़ी देवी पति का नाम: प्रभू गृह संख्या : 606 उम्र : 40 लिंग : महिला	फोटो उपलब्ध
433	RJ/22/171/033788	निर्वाचक का नाम : छोगा पिता का नाम: जगा गृह संख्या : 692 उम्र : 75 लिंग : पुरुष	फोटो उपलब्ध	434	RJ/22/171/033789	निर्वाचक का नाम : डेली पति का नाम: छोगा गृह संख्या : 692 उम्र : 74 लिंग : महिला	फोटो उपलब्ध	435	NAE1719657	निर्वाचक का नाम : डामराराम पिता का नाम: छोगाराम गृह संख्या : 692 उम्र : 47 लिंग : पुरुष	फोटो उपलब्ध
436	NAE0977876	निर्वाचक का नाम : लक्ष्मी देवी पति का नाम: डामराराम गृह संख्या : 692 उम्र : 46 लिंग : महिला	फोटो उपलब्ध	437	NAE0485094	निर्वाचक का नाम : जुजाराम पिता का नाम: छोगाराम गृह संख्या : 692 उम्र : 42 लिंग : पुरुष	फोटो उपलब्ध	438	LCN1654953	निर्वाचक का नाम : केली पति का नाम: जुजाराम गृह संख्या : 692 उम्र : 40 लिंग : महिला	फोटो उपलब्ध
439	RJ/22/171/034082	निर्वाचक का नाम : पदमा पिता का नाम: छोगा गृह संख्या : 693 उम्र : 57 लिंग : पुरुष	फोटो उपलब्ध	440	RJ/22/171/033790	निर्वाचक का नाम : अमरती पति का नाम: पदमा गृह संख्या : 693 उम्र : 56 लिंग : महिला	फोटो उपलब्ध	441	RJ/22/171/033174	निर्वाचक का नाम : मूली पति का नाम: राणा गृह संख्या : 696 उम्र : 69 लिंग : महिला	फोटो उपलब्ध
442	NAE0329631	निर्वाचक का नाम : लक्ष्मणराम पिता का नाम: राणाराम गृह संख्या : 696 उम्र : 39 लिंग : पुरुष	फोटो उपलब्ध	443	NAE0482455	निर्वाचक का नाम : पूराराम पिता का नाम: राणाराम गृह संख्या : 696 उम्र : 35 लिंग : पुरुष	फोटो उपलब्ध	444	NAE1451590	निर्वाचक का नाम : महिमा देवी पति का नाम: लक्ष्मण राम गृह संख्या : 696 उम्र : 33 लिंग : महिला	फोटो उपलब्ध
445	NAE2058576	निर्वाचक का नाम : सुरेश कुमार पिता का नाम: लक्ष्मण राम गृह संख्या : 696 उम्र : 20 लिंग : पुरुष	फोटो उपलब्ध	446	NAE2118115	निर्वाचक का नाम : वचना राम पिता का नाम: अर्जुन राम गृह संख्या : किब्ला नाडी उम्र : 25 लिंग : पुरुष	फोटो उपलब्ध				

447	RJ/22/171/034043	निर्वाचक का नाम : करमी पिता का नाम: जेठा गृह संख्या : 626 उम्र : 75 लिंग : पुरुष	फोटो उपलब्ध	448	RJ/22/171/033564	निर्वाचक का नाम : गवरी पिता का नाम: करमी गृह संख्या : 626 उम्र : 74 लिंग : महिला	फोटो उपलब्ध	449	LCN1487024	निर्वाचक का नाम : कपूरा पिता का नाम: करमी गृह संख्या : 626 उम्र : 43 लिंग : पुरुष	फोटो उपलब्ध
450	LCN1487032	निर्वाचक का नाम : सायर पति का नाम: कपूरा गृह संख्या : 626 उम्र : 42 लिंग : महिला	फोटो उपलब्ध	451	LCN1654656	निर्वाचक का नाम : पना पिता का नाम: करमी गृह संख्या : 626 उम्र : 40 लिंग : पुरुष	फोटो उपलब्ध	452	NAE0281824	निर्वाचक का नाम : समदा पति का नाम: पनाराम गृह संख्या : 626 उम्र : 38 लिंग : महिला	फोटो उपलब्ध
453	NAE0281816	निर्वाचक का नाम : बीबी पति का नाम: नेबाराम गृह संख्या : 626 उम्र : 38 लिंग : महिला	फोटो उपलब्ध	454	NAE0281808	निर्वाचक का नाम : नीम्बाराम पिता का नाम: करमी गृह संख्या : 626 उम्र : 37 लिंग : पुरुष	फोटो उपलब्ध	455	NAE1650415	निर्वाचक का नाम : प्यारी देवी पति का नाम: जैरा राम गृह संख्या : 626 उम्र : 31 लिंग : महिला	फोटो उपलब्ध
456	NAE1650407	निर्वाचक का नाम : जैरा राम पिता का नाम: करमी राम गृह संख्या : 626 उम्र : 27 लिंग : पुरुष	फोटो उपलब्ध	457	RJ/22/171/034114	निर्वाचक का नाम : रामजी पिता का नाम: पूनमा गृह संख्या : 627 उम्र : 60 लिंग : पुरुष	फोटो उपलब्ध	458	RJ/22/171/033836	निर्वाचक का नाम : उगम पति का नाम: रामजी गृह संख्या : 627 उम्र : 58 लिंग : महिला	फोटो उपलब्ध
459	RJ/22/171/034029	निर्वाचक का नाम : जोजु पति का नाम: लाला गृह संख्या : 628 उम्र : 83 लिंग : महिला	फोटो उपलब्ध	460	RJ/22/171/033838	निर्वाचक का नाम : दाडमा पिता का नाम: छोगा गृह संख्या : 628 उम्र : 57 लिंग : पुरुष	फोटो उपलब्ध	461	NAE2059103	निर्वाचक का नाम : जोगा राम पिता का नाम: गलबा गृह संख्या : 630 उम्र : 70 लिंग : पुरुष	फोटो उपलब्ध
462	LCN1487040	निर्वाचक का नाम : फोजा राम पिता का नाम: जोगा गृह संख्या : 630 उम्र : 45 लिंग : पुरुष	फोटो उपलब्ध	463	LCN1347624	निर्वाचक का नाम : पवनी देवी पति का नाम: फोजा गृह संख्या : 630 उम्र : 43 लिंग : महिला	फोटो उपलब्ध	464	LCN1347632	निर्वाचक का नाम : भमरा पिता का नाम: जोगा गृह संख्या : 630 उम्र : 42 लिंग : पुरुष	फोटो उपलब्ध
465	NAE0948588	निर्वाचक का नाम : जगदीश राणा पिता का नाम: जोगाराम गृह संख्या : 630 उम्र : 33 लिंग : पुरुष	फोटो उपलब्ध	466	NAE0948570	निर्वाचक का नाम : अशोक पिता का नाम: जोगाराम गृह संख्या : 630 उम्र : 31 लिंग : पुरुष	फोटो उपलब्ध	467	NAE1094234	निर्वाचक का नाम : सांवलाराम राणा पिता का नाम: जोगाराम गृह संख्या : 630 उम्र : 30 लिंग : पुरुष	फोटो उपलब्ध
468	NAE1094242	निर्वाचक का नाम : बादली देवी पति का नाम: जगदीश गृह संख्या : 630 उम्र : 29 लिंग : महिला	फोटो उपलब्ध	469	NAE2055358	निर्वाचक का नाम : मसरा राम पिता का नाम: जोगा राम गृह संख्या : 630 उम्र : 22 लिंग : पुरुष	फोटो उपलब्ध	470	NAE1960889	निर्वाचक का नाम : सरदारा राम पिता का नाम: फोजा राम गृह संख्या : 630 उम्र : 20 लिंग : पुरुष	फोटो उपलब्ध
471	NAE2159721	निर्वाचक का नाम : जयंती लाल पिता का नाम: मंगला राम गृह संख्या : 630/3 उम्र : 29 लिंग : पुरुष	फोटो उपलब्ध	472	RJ/22/171/034045	निर्वाचक का नाम : चकुडा पिता का नाम: भगा गृह संख्या : 631 उम्र : 67 लिंग : पुरुष	फोटो उपलब्ध	473	RJ/22/171/033842	निर्वाचक का नाम : दीवा पति का नाम: चकुडा गृह संख्या : 631 उम्र : 67 लिंग : महिला	फोटो उपलब्ध
474	NAE0844134	निर्वाचक का नाम : राजूराम पिता का नाम: सकूराराम गृह संख्या : 631 उम्र : 33 लिंग : पुरुष	फोटो उपलब्ध	475	NAE0843912	निर्वाचक का नाम : मंजू देवी पति का नाम: राजूराम गृह संख्या : 631 उम्र : 32 लिंग : महिला	फोटो उपलब्ध	476	NAE0843938	निर्वाचक का नाम : गोमती देवी पति का नाम: शैतानाराम गृह संख्या : 631 उम्र : 31 लिंग : महिला	फोटो उपलब्ध

477	NAE1182138	निर्वाचक का नाम : अतिया देवी पति का नाम: कांतिलाल गृह संख्या : 631 उम्र : 30 लिंग : महिला	फोटो उपलब्ध	478	NAE1094341	निर्वाचक का नाम : कांतिलाल पिता का नाम: चक्राराम गृह संख्या : 631 उम्र : 29 लिंग : पुरुष	फोटो उपलब्ध	479	RJ/22/171/033843	निर्वाचक का नाम : बादरा पिता का नाम: मगा गृह संख्या : 632 उम्र : 75 लिंग : पुरुष	फोटो उपलब्ध
480	RJ/22/171/033844	निर्वाचक का नाम : चूनी पति का नाम: बादरा गृह संख्या : 632 उम्र : 75 लिंग : महिला	फोटो उपलब्ध	481	RJ/22/171/033568	निर्वाचक का नाम : कृष्ण पिता का नाम: बादरा गृह संख्या : 632 उम्र : 53 लिंग : पुरुष	फोटो उपलब्ध	482	RJ/22/171/034095	निर्वाचक का नाम : कूखी पति का नाम: कृष्ण गृह संख्या : 632 उम्र : 52 लिंग : महिला	फोटो उपलब्ध
483	LCN1347640	निर्वाचक का नाम : नारणा पिता का नाम: बादरा गृह संख्या : 632 उम्र : 44 लिंग : पुरुष	फोटो उपलब्ध	484	LCN1347657	निर्वाचक का नाम : रमकू पति का नाम: नारणा गृह संख्या : 632 उम्र : 42 लिंग : महिला	फोटो उपलब्ध	485	NAE1775394	निर्वाचक का नाम : प्रकाश कुमार पिता का नाम: नारणा राम गृह संख्या : 632 उम्र : 22 लिंग : पुरुष	फोटो उपलब्ध
486	RJ/22/171/033570	निर्वाचक का नाम : देली देवी पति का नाम: वगता गृह संख्या : 634 उम्र : 68 लिंग : महिला	फोटो उपलब्ध	487	LCN1347665	निर्वाचक का नाम : रायमा पिता का नाम: वगता गृह संख्या : 634 उम्र : 48 लिंग : पुरुष	फोटो उपलब्ध	488	LCN1347673	निर्वाचक का नाम : मणी पति का नाम: रायमा गृह संख्या : 634 उम्र : 47 लिंग : महिला	फोटो उपलब्ध
489	NAE0719310	निर्वाचक का नाम : रामाराम पिता का नाम: वगताराम गृह संख्या : 634 उम्र : 33 लिंग : पुरुष	फोटो उपलब्ध	490	NAE0719336	निर्वाचक का नाम : आम्बाराम पिता का नाम: वगताराम गृह संख्या : 634 उम्र : 32 लिंग : पुरुष	फोटो उपलब्ध	491	NAE0719302	निर्वाचक का नाम : गीता देवी पति का नाम: रामाराम गृह संख्या : 634 उम्र : 32 लिंग : महिला	फोटो उपलब्ध
492	NAE0719328	निर्वाचक का नाम : पार्वती देवी पति का नाम: आम्बाराम गृह संख्या : 634 उम्र : 31 लिंग : महिला	फोटो उपलब्ध	493	LCN1347681	निर्वाचक का नाम : उखरडाराम पिता का नाम: हनाराम गृह संख्या : 635 उम्र : 44 लिंग : पुरुष	फोटो उपलब्ध	494	LCN1347699	निर्वाचक का नाम : सुकी पति का नाम: उखरडा गृह संख्या : 635 उम्र : 43 लिंग : महिला	फोटो उपलब्ध
495	RJ/22/171/033846	निर्वाचक का नाम : बगदा पिता का नाम: राणा गृह संख्या : 636 उम्र : 87 लिंग : पुरुष	फोटो उपलब्ध	496	RJ/22/171/033847	निर्वाचक का नाम : मफी पति का नाम: बगदा गृह संख्या : 636 उम्र : 66 लिंग : महिला	फोटो उपलब्ध	497	RJ/22/171/034052	निर्वाचक का नाम : देवा पिता का नाम: राणा गृह संख्या : 636 उम्र : 59 लिंग : पुरुष	फोटो उपलब्ध
498	RJ/22/171/034091	निर्वाचक का नाम : मोरी देवी पति का नाम: देवा गृह संख्या : 636 उम्र : 38 लिंग : महिला	फोटो उपलब्ध	499	NAE1094291	निर्वाचक का नाम : पारसाराम पिता का नाम: बगदाराम गृह संख्या : 636 उम्र : 30 लिंग : पुरुष	फोटो उपलब्ध	500	NAE1094309	निर्वाचक का नाम : रेशमी देवी पति का नाम: पारसाराम गृह संख्या : 636 उम्र : 30 लिंग : महिला	फोटो उपलब्ध
501	NAE1094333	निर्वाचक का नाम : मफाराम पिता का नाम: देवाराम गृह संख्या : 636 उम्र : 29 लिंग : पुरुष	फोटो उपलब्ध	502	NAE1260942	निर्वाचक का नाम : विरमाराम पिता का नाम: देवाराम गृह संख्या : 636 उम्र : 28 लिंग : पुरुष	फोटो उपलब्ध	503	NAE1260934	निर्वाचक का नाम : रेखा देवी पति का नाम: विरमाराम गृह संख्या : 636 उम्र : 28 लिंग : महिला	फोटो उपलब्ध
504	LCN1655224	निर्वाचक का नाम : दाडमा पिता का नाम: भीखा गृह संख्या : 637 उम्र : 60 लिंग : पुरुष	फोटो उपलब्ध	505	NAE0449470	निर्वाचक का नाम : गजरा पति का नाम: दाडमा गृह संख्या : 637 उम्र : 58 लिंग : महिला	फोटो उपलब्ध	506	NAE1260959	निर्वाचक का नाम : पासु देवी पति का नाम: जवाराराम गृह संख्या : 637 उम्र : 47 लिंग : महिला	फोटो उपलब्ध

507	LCN1487057	निर्वाचक का नाम : जवारा पिता का नाम: भीखा गृह संख्या : 637 उम्र : 44 लिंग : पुरुष	फोटो उपलब्ध	508	NAE0772111	निर्वाचक का नाम : गीता देवी पति का नाम: प्रेमा गृह संख्या : 637 उम्र : 42 लिंग : महिला	फोटो उपलब्ध	509	NAE0666586	निर्वाचक का नाम : छतराराम पिता का नाम: भीखाराम गृह संख्या : 637 उम्र : 34 लिंग : पुरुष	फोटो उपलब्ध
510	NAE0666578	निर्वाचक का नाम : लालाराम पिता का नाम: दाडमाराम गृह संख्या : 637 उम्र : 32 लिंग : पुरुष	फोटो उपलब्ध	511	NAE0481663	निर्वाचक का नाम : जमना देवी पति का नाम: मेगाराम गृह संख्या : 638 उम्र : 79 लिंग : महिला	फोटो उपलब्ध	512	RJ/22/171/033848	निर्वाचक का नाम : नागजी पिता का नाम: नवा गृह संख्या : 638 उम्र : 71 लिंग : पुरुष	फोटो उपलब्ध
513	RJ/22/171/033576	निर्वाचक का नाम : मना पिता का नाम: नवा गृह संख्या : 638 उम्र : 67 लिंग : पुरुष	फोटो उपलब्ध	514	RJ/22/171/033577	निर्वाचक का नाम : अन्तरी पति का नाम: मना गृह संख्या : 638 उम्र : 65 लिंग : महिला	फोटो उपलब्ध	515	RJ/22/171/033578	निर्वाचक का नाम : माला पिता का नाम: नवा गृह संख्या : 638 उम्र : 57 लिंग : पुरुष	फोटो उपलब्ध
516	RJ/22/171/034050	निर्वाचक का नाम : केरा पिता का नाम: नवा गृह संख्या : 638 उम्र : 56 लिंग : पुरुष	फोटो उपलब्ध	517	NAE0484980	निर्वाचक का नाम : मोवन पति का नाम: केरा गृह संख्या : 638 उम्र : 49 लिंग : महिला	फोटो उपलब्ध	518	NAE0329599	निर्वाचक का नाम : रायमा पिता का नाम: नवा गृह संख्या : 638 उम्र : 48 लिंग : पुरुष	फोटो उपलब्ध
519	LCN1347707	निर्वाचक का नाम : केली पति का नाम: माला गृह संख्या : 638 उम्र : 48 लिंग : महिला	फोटो उपलब्ध	520	NAE0329607	निर्वाचक का नाम : सविता पति का नाम: रायमा गृह संख्या : 638 उम्र : 47 लिंग : महिला	फोटो उपलब्ध	521	NAE0481689	निर्वाचक का नाम : अमराराम पिता का नाम: मेगाराम गृह संख्या : 638 उम्र : 43 लिंग : पुरुष	फोटो उपलब्ध
522	NAE0481671	निर्वाचक का नाम : दाडमी देवी पति का नाम: अमराराम गृह संख्या : 638 उम्र : 39 लिंग : महिला	फोटो उपलब्ध	523	NAE0481697	निर्वाचक का नाम : देवाराम पिता का नाम: नागजीराम गृह संख्या : 638 उम्र : 34 लिंग : पुरुष	फोटो उपलब्ध	524	NAE0481705	निर्वाचक का नाम : अशोक कुमार पिता का नाम: मेगाराम गृह संख्या : 638 उम्र : 34 लिंग : पुरुष	फोटो उपलब्ध
525	NAE0665919	निर्वाचक का नाम : सीता देवी पति का नाम: अशोक कुमार गृह संख्या : 638 उम्र : 34 लिंग : महिला	फोटो उपलब्ध	526	NAE0665927	निर्वाचक का नाम : अतिया देवी पति का नाम: हडमताराम गृह संख्या : 638 उम्र : 33 लिंग : महिला	फोटो उपलब्ध	527	NAE0481879	निर्वाचक का नाम : हडमताराम पिता का नाम: मनाराम गृह संख्या : 638 उम्र : 33 लिंग : पुरुष	फोटो उपलब्ध
528	NAE0481713	निर्वाचक का नाम : आसूराम पिता का नाम: मनाराम गृह संख्या : 638 उम्र : 32 लिंग : पुरुष	फोटो उपलब्ध	529	NAE0665935	निर्वाचक का नाम : शारदा देवी पति का नाम: देवीराम गृह संख्या : 638 उम्र : 32 लिंग : महिला	फोटो उपलब्ध	530	NAE0844456	निर्वाचक का नाम : अमिया देवी पति का नाम: आसूराम गृह संख्या : 638 उम्र : 32 लिंग : महिला	फोटो उपलब्ध
531	NAE1650597	निर्वाचक का नाम : सवाराम पिता का नाम: मालाराम गृह संख्या : 638 उम्र : 32 लिंग : पुरुष	फोटो उपलब्ध	532	NAE0719344	निर्वाचक का नाम : वचनाराम पिता का नाम: केराराम गृह संख्या : 638 उम्र : 31 लिंग : पुरुष	फोटो उपलब्ध	533	NAE0719393	निर्वाचक का नाम : भागीरथराम पिता का नाम: नागजीराम गृह संख्या : 638 उम्र : 31 लिंग : पुरुष	फोटो उपलब्ध
534	NAE1094325	निर्वाचक का नाम : दिनेश कुमार पिता का नाम: मनाराम गृह संख्या : 638 उम्र : 29 लिंग : पुरुष	फोटो उपलब्ध	535	RJ/22/171/033579	निर्वाचक का नाम : काला पिता का नाम: खुबा गृह संख्या : 639 उम्र : 70 लिंग : पुरुष	फोटो उपलब्ध	536	LCN1347715	निर्वाचक का नाम : काना पिता का नाम: काला गृह संख्या : 639 उम्र : 44 लिंग : पुरुष	फोटो उपलब्ध

537	LCN1347723	निर्वाचक का नाम : गीता पति का नाम: काना गृह संख्या : 639 उम्र : 42 लिंग : महिला	फोटो उपलब्ध	538	RJ/22/171/033581	निर्वाचक का नाम : शान्ती पति का नाम: मनजी गृह संख्या : 640 उम्र : 114 लिंग : महिला	फोटो उपलब्ध	539	RJ/22/171/033851	निर्वाचक का नाम : मंगला पिता का नाम: लखा गृह संख्या : 640 उम्र : 66 लिंग : पुरुष	फोटो उपलब्ध
540	RJ/22/171/033852	निर्वाचक का नाम : मानी पति का नाम: मंगला गृह संख्या : 640 उम्र : 65 लिंग : महिला	फोटो उपलब्ध	541	LCN1347731	निर्वाचक का नाम : जगसी पिता का नाम: मनजी गृह संख्या : 640 उम्र : 49 लिंग : पुरुष	फोटो उपलब्ध	542	LCN1347749	निर्वाचक का नाम : मखी पति का नाम: जगसी गृह संख्या : 640 उम्र : 47 लिंग : महिला	फोटो उपलब्ध
543	NAE0330167	निर्वाचक का नाम : अशोक पिता का नाम: मंगला गृह संख्या : 640 उम्र : 44 लिंग : पुरुष	फोटो उपलब्ध	544	NAE0666560	निर्वाचक का नाम : बलवन्ताराम पिता का नाम: मंगलाराम गृह संख्या : 640 उम्र : 37 लिंग : पुरुष	फोटो उपलब्ध	545	NAE0719518	निर्वाचक का नाम : रायचन्द्र पिता का नाम: मंगलाराम गृह संख्या : 640 उम्र : 33 लिंग : पुरुष	फोटो उपलब्ध
546	NAE0844431	निर्वाचक का नाम : ढपी देवी पति का नाम: बलवन्ताराम गृह संख्या : 640 उम्र : 33 लिंग : महिला	फोटो उपलब्ध	547	NAE0719526	निर्वाचक का नाम : पंखु देवी पति का नाम: रायचन्द्र गृह संख्या : 640 उम्र : 31 लिंग : महिला	फोटो उपलब्ध	548	NAE0719195	निर्वाचक का नाम : मोटाराम पिता का नाम: मंगलाराम गृह संख्या : 640 उम्र : 31 लिंग : पुरुष	फोटो उपलब्ध
549	NAE0719500	निर्वाचक का नाम : छोटाराम पिता का नाम: मंगलाराम गृह संख्या : 640 उम्र : 31 लिंग : पुरुष	फोटो उपलब्ध	550	NAE0719401	निर्वाचक का नाम : कमला देवी पति का नाम: अशोक कुमार गृह संख्या : 640 उम्र : 31 लिंग : महिला	फोटो उपलब्ध	551	NAE1260967	निर्वाचक का नाम : सुरजा देवी पति का नाम: मोटा राम गृह संख्या : 640 उम्र : 28 लिंग : महिला	फोटो उपलब्ध
552	RJ/22/171/034039	निर्वाचक का नाम : बाबु पिता का नाम: मोडा गृह संख्या : 641 उम्र : 73 लिंग : पुरुष	फोटो उपलब्ध	553	RJ/22/171/034030	निर्वाचक का नाम : लसमी पति का नाम: बाबु गृह संख्या : 641 उम्र : 71 लिंग : महिला	फोटो उपलब्ध	554	LCN1347772	निर्वाचक का नाम : हरचन्द्र पिता का नाम: बाबू गृह संख्या : 641 उम्र : 49 लिंग : पुरुष	फोटो उपलब्ध
555	LCN1347780	निर्वाचक का नाम : रमकू पति का नाम: हरचन्द्र गृह संख्या : 641 उम्र : 47 लिंग : महिला	फोटो उपलब्ध	556	LCN1347756	निर्वाचक का नाम : काना पिता का नाम: बाबू गृह संख्या : 641 उम्र : 46 लिंग : पुरुष	फोटो उपलब्ध	557	LCN1347798	निर्वाचक का नाम : गीगा पिता का नाम: बाबू गृह संख्या : 641 उम्र : 43 लिंग : पुरुष	फोटो उपलब्ध
558	LCN1347764	निर्वाचक का नाम : दलु देवी पति का नाम: काना गृह संख्या : 641 उम्र : 42 लिंग : महिला	फोटो उपलब्ध	559	NAE0844464	निर्वाचक का नाम : गीता देवी पति का नाम: गंगाराम गृह संख्या : 641 उम्र : 33 लिंग : महिला	फोटो उपलब्ध	560	RJ/22/171/033583	निर्वाचक का नाम : छोगाराम पिता का नाम: वेलाराम गृह संख्या : 642 उम्र : 70 लिंग : पुरुष	फोटो उपलब्ध
561	RJ/22/171/033584	निर्वाचक का नाम : समदा देवी पति का नाम: छोगाराम गृह संख्या : 642 उम्र : 68 लिंग : महिला	फोटो उपलब्ध	562	NAE0482083	निर्वाचक का नाम : दूधाराम पिता का नाम: छोगाराम गृह संख्या : 642 उम्र : 33 लिंग : पुरुष	फोटो उपलब्ध	563	NAE0482091	निर्वाचक का नाम : पंखु देवी पति का नाम: दूधाराम गृह संख्या : 642 उम्र : 32 लिंग : महिला	फोटो उपलब्ध
564	NAE1049519	निर्वाचक का नाम : रमेश कुमार पिता का नाम: छोगाराम गृह संख्या : 642 उम्र : 30 लिंग : पुरुष	फोटो उपलब्ध	565	RJ/22/171/033587	निर्वाचक का नाम : लक्षमणा पिता का नाम: ठाकरी गृह संख्या : 643 उम्र : 63 लिंग : पुरुष	फोटो उपलब्ध	566	RJ/22/171/033588	निर्वाचक का नाम : पारू पति का नाम: लक्षमणा गृह संख्या : 643 उम्र : 62 लिंग : महिला	फोटो उपलब्ध

567	NAE0329987	निर्वाचक का नाम : पारसाराम पिता का नाम: लक्ष्मणा गृह संख्या : 643 उम्र : 36 लिंग : पुरुष	फोटो उपलब्ध	568	NAE0844290	निर्वाचक का नाम : हरचंद्रराम पिता का नाम: लक्ष्मणाराम गृह संख्या : 643 उम्र : 36 लिंग : पुरुष	फोटो उपलब्ध	569	NAE0844381	निर्वाचक का नाम : मंजू देवी पिता का नाम: पारसाराम गृह संख्या : 643 उम्र : 34 लिंग : महिला	फोटो उपलब्ध
570	NAE0844399	निर्वाचक का नाम : उगम देवी पति का नाम: हरचंद्रराम गृह संख्या : 643 उम्र : 32 लिंग : महिला	फोटो उपलब्ध	571	RJ/22/171/033853	निर्वाचक का नाम : पीथाराम पिता का नाम: प्रागाराम गृह संख्या : 644 उम्र : 80 लिंग : पुरुष	फोटो उपलब्ध	572	RJ/22/171/033854	निर्वाचक का नाम : जैसाराम पिता का नाम: पीथाराम गृह संख्या : 644 उम्र : 58 लिंग : पुरुष	फोटो उपलब्ध
573	RJ/22/171/033590	निर्वाचक का नाम : हरिया पति का नाम: जैसाराम गृह संख्या : 644 उम्र : 56 लिंग : महिला	फोटो उपलब्ध	# 574	NAE2267821	निर्वाचक का नाम : बीरबल पिता का नाम: वरधाराम गृह संख्या : 646 उम्र : 54 लिंग : पुरुष	फोटो उपलब्ध	575	RJ/22/171/033857	निर्वाचक का नाम : रामेश्वरी पति का नाम: विरेन्द्र कुमार गृह संख्या : 646 उम्र : 54 लिंग : महिला	फोटो उपलब्ध
576	LCN1582030	निर्वाचक का नाम : भगवाना पिता का नाम: वरधा गृह संख्या : 646 उम्र : 42 लिंग : पुरुष	फोटो उपलब्ध	577	LCN1927862	निर्वाचक का नाम : मनोहरलाल पिता का नाम: विरदाराम गृह संख्या : 646 उम्र : 40 लिंग : पुरुष	फोटो उपलब्ध	578	LCN1927813	निर्वाचक का नाम : चुन्नी पति का नाम: भगवानराम गृह संख्या : 646 उम्र : 40 लिंग : महिला	फोटो उपलब्ध
579	LCN1993526	निर्वाचक का नाम : रामेश्वरी पति का नाम: मनोहरलाल गृह संख्या : 646 उम्र : 38 लिंग : महिला	फोटो उपलब्ध	580	NAE1538560	निर्वाचक का नाम : नूरा राम पिता का नाम: भगवाना राम गृह संख्या : 646 उम्र : 27 लिंग : पुरुष	फोटो उपलब्ध	581	RJ/22/171/033594	निर्वाचक का नाम : हरचंद पिता का नाम: छोंगा गृह संख्या : 647 उम्र : 65 लिंग : पुरुष	फोटो उपलब्ध
582	RJ/22/171/033595	निर्वाचक का नाम : काली पति का नाम: हरचंद गृह संख्या : 647 उम्र : 64 लिंग : महिला	फोटो उपलब्ध	583	RJ/22/171/033597	निर्वाचक का नाम : प्यारी पति का नाम: जबरा गृह संख्या : 647 उम्र : 55 लिंग : महिला	फोटो उपलब्ध	584	NAE0482323	निर्वाचक का नाम : देवाराम पिता का नाम: हरचन्द राम गृह संख्या : 647 उम्र : 33 लिंग : पुरुष	फोटो उपलब्ध
585	NAE0482281	निर्वाचक का नाम : कमला देवी पति का नाम: देवाराम गृह संख्या : 647 उम्र : 32 लिंग : महिला	फोटो उपलब्ध	586	NAE0843961	निर्वाचक का नाम : भावाराम पिता का नाम: जबराराम गृह संख्या : 647 उम्र : 31 लिंग : पुरुष	फोटो उपलब्ध	587	NAE1999382	निर्वाचक का नाम : मुकेश कुमार पिता का नाम: हरचन्द राम गृह संख्या : 647 उम्र : 25 लिंग : पुरुष	फोटो उपलब्ध
588	RJ/22/171/034060	निर्वाचक का नाम : मसरा पिता का नाम: छोंगा गृह संख्या : 649 उम्र : 70 लिंग : पुरुष	फोटो उपलब्ध	589	RJ/22/171/034100	निर्वाचक का नाम : अणसी पति का नाम: मसरा गृह संख्या : 649 उम्र : 68 लिंग : महिला	फोटो उपलब्ध	590	LCN1654334	निर्वाचक का नाम : हडमता पिता का नाम: मसरा गृह संख्या : 649 उम्र : 46 लिंग : पुरुष	फोटो उपलब्ध
591	NAE0045179	निर्वाचक का नाम : रमेश कुमार पिता का नाम: मसराराम गृह संख्या : 649 उम्र : 44 लिंग : पुरुष	फोटो उपलब्ध	592	LCN1654359	निर्वाचक का नाम : देशु पति का नाम: रमेश गृह संख्या : 649 उम्र : 42 लिंग : महिला	फोटो उपलब्ध	593	NAE0202861	निर्वाचक का नाम : गणपत राम पिता का नाम: मसराराम गृह संख्या : 649 उम्र : 38 लिंग : पुरुष	फोटो उपलब्ध
594	NAE0482273	निर्वाचक का नाम : दरिया देवी पति का नाम: गणपतराम गृह संख्या : 649 उम्र : 33 लिंग : महिला	फोटो उपलब्ध	595	NAE0482299	निर्वाचक का नाम : गीता देवी पति का नाम: हडमताराम गृह संख्या : 649 उम्र : 33 लिंग : महिला	फोटो उपलब्ध	596	RJ/22/171/033600	निर्वाचक का नाम : ओम कंवर पति का नाम: लाख सिंह गृह संख्या : 650 उम्र : 68 लिंग : महिला	फोटो उपलब्ध

597	LCN1487065	निर्वाचक का नाम : सुरेन्द्र सिंह पिता का नाम: लाख सिंह गृह संख्या : 650 उम्र : 42 लिंग : पुरुष	फोटो उपलब्ध	598	NAE0665752	निर्वाचक का नाम : पदम कवंर पति का नाम: सुरेन्द्र सिंह गृह संख्या : 650 उम्र : 33 लिंग : महिला	फोटो उपलब्ध	599	RJ/22/171/033601	निर्वाचक का नाम : रामजी पिता का नाम: प्रेमा गृह संख्या : 651 उम्र : 60 लिंग : पुरुष	फोटो उपलब्ध
600	RJ/22/171/033602	निर्वाचक का नाम : चुनी पति का नाम: रामजी गृह संख्या : 651 उम्र : 58 लिंग : महिला	फोटो उपलब्ध	601	LCN1928993	निर्वाचक का नाम : लूनी पति का नाम: जामता गृह संख्या : 651 उम्र : 57 लिंग : महिला	फोटो उपलब्ध	602	RJ/22/171/034058	निर्वाचक का नाम : पेपाराम पिता का नाम: प्रेमाजी गृह संख्या : 651 उम्र : 54 लिंग : पुरुष	फोटो उपलब्ध
603	LCN1347806	निर्वाचक का नाम : दीवा पति का नाम: पेपा गृह संख्या : 651 उम्र : 52 लिंग : महिला	फोटो उपलब्ध	604	LCN1487073	निर्वाचक का नाम : सोमता पिता का नाम: प्रेमा गृह संख्या : 651 उम्र : 48 लिंग : पुरुष	फोटो उपलब्ध	605	LCN1487081	निर्वाचक का नाम : दीवा पति का नाम: सोमता गृह संख्या : 651 उम्र : 44 लिंग : महिला	फोटो उपलब्ध
606	NAE0222133	निर्वाचक का नाम : करना पिता का नाम: रामजी गृह संख्या : 651 उम्र : 38 लिंग : पुरुष	फोटो उपलब्ध	607	NAE0666511	निर्वाचक का नाम : जामताराम पिता का नाम: प्रेमराम गृह संख्या : 651 उम्र : 34 लिंग : पुरुष	फोटो उपलब्ध	608	NAE1144773	निर्वाचक का नाम : कृष्णराम पिता का नाम: रामजीराम गृह संख्या : 651 उम्र : 32 लिंग : पुरुष	फोटो उपलब्ध
609	NAE0665745	निर्वाचक का नाम : कुखी देवी पति का नाम: करनाराम गृह संख्या : 651 उम्र : 32 लिंग : महिला	फोटो उपलब्ध	610	NAE1144781	निर्वाचक का नाम : सुबा देवी पति का नाम: चैनाराम राणा गृह संख्या : 651 उम्र : 31 लिंग : महिला	फोटो उपलब्ध	611	NAE1182120	निर्वाचक का नाम : रीडमलराम पिता का नाम: सोमताराम गृह संख्या : 651 उम्र : 30 लिंग : पुरुष	फोटो उपलब्ध
612	NAE1182104	निर्वाचक का नाम : चैनाराम पिता का नाम: रामजी राम गृह संख्या : 651 उम्र : 29 लिंग : पुरुष	फोटो उपलब्ध	613	NAE1182179	निर्वाचक का नाम : कांतिलाल पिता का नाम: जामता राम गृह संख्या : 651 उम्र : 29 लिंग : पुरुष	फोटो उपलब्ध	614	RJ/22/171/033604	निर्वाचक का नाम : शांता पति का नाम: भाणा गृह संख्या : 652 उम्र : 76 लिंग : महिला	फोटो उपलब्ध
615	RJ/22/171/033605	निर्वाचक का नाम : वसना पिता का नाम: भाणा गृह संख्या : 652 उम्र : 57 लिंग : पुरुष	फोटो उपलब्ध	616	RJ/22/171/033606	निर्वाचक का नाम : अंतरी पति का नाम: वसना गृह संख्या : 652 उम्र : 56 लिंग : महिला	फोटो उपलब्ध	617	LCN1928092	निर्वाचक का नाम : कृष्ण पिता का नाम: भाणा गृह संख्या : 652 उम्र : 47 लिंग : पुरुष	फोटो उपलब्ध
618	LCN1347830	निर्वाचक का नाम : श्रवण पिता का नाम: भाणा गृह संख्या : 652 उम्र : 43 लिंग : पुरुष	फोटो उपलब्ध	619	LCN1927896	निर्वाचक का नाम : सुन्दर पति का नाम: श्रवण गृह संख्या : 652 उम्र : 42 लिंग : महिला	फोटो उपलब्ध	620	NAE1776046	निर्वाचक का नाम : दिनेश कुमार पिता का नाम: कृष्ण कुमार गृह संख्या : 652 उम्र : 22 लिंग : पुरुष	फोटो उपलब्ध
621	RJ/22/171/033607	निर्वाचक का नाम : तगा पिता का नाम: थाना गृह संख्या : 653 उम्र : 77 लिंग : पुरुष	फोटो उपलब्ध	622	RJ/22/171/033608	निर्वाचक का नाम : सीता पति का नाम: तगा गृह संख्या : 653 उम्र : 75 लिंग : महिला	फोटो उपलब्ध	623	RJ/22/171/033609	निर्वाचक का नाम : मोडा पिता का नाम: तगा गृह संख्या : 653 उम्र : 54 लिंग : पुरुष	फोटो उपलब्ध
624	RJ/22/171/033610	निर्वाचक का नाम : भंवरी पति का नाम: मोडा गृह संख्या : 653 उम्र : 53 लिंग : महिला	फोटो उपलब्ध	625	RJ/22/171/034044	निर्वाचक का नाम : राजू पिता का नाम: तगा गृह संख्या : 653 उम्र : 48 लिंग : पुरुष	फोटो उपलब्ध	626	LCN1487099	निर्वाचक का नाम : रेखा पति का नाम: राजू गृह संख्या : 653 उम्र : 47 लिंग : महिला	फोटो उपलब्ध

627	LCN1487107	निर्वाचक का नाम : आसू पिता का नाम: तगा गृह संख्या : 653 उम्र : 46 लिंग : पुरुष	फोटो उपलब्ध	628	LCN1487115	निर्वाचक का नाम : वीटा पिता का नाम: तगा गृह संख्या : 653 उम्र : 44 लिंग : पुरुष	फोटो उपलब्ध	629	NAE0481747	निर्वाचक का नाम : जगदीश कुमार पिता का नाम: तगाराम गृह संख्या : 653 उम्र : 35 लिंग : पुरुष	फोटो उपलब्ध
630	NAE1144807	निर्वाचक का नाम : भावना पति का नाम: वीठाराम गृह संख्या : 653 उम्र : 33 लिंग : महिला	फोटो उपलब्ध	631	NAE0481614	निर्वाचक का नाम : पार्वती देवी पति का नाम: जगदीश कुमार गृह संख्या : 653 उम्र : 32 लिंग : महिला	फोटो उपलब्ध	632	RJ/22/171/033611	निर्वाचक का नाम : भमराराम पिता का नाम: थाना गृह संख्या : 654 उम्र : 62 लिंग : पुरुष	फोटो उपलब्ध
633	LCN1487123	निर्वाचक का नाम : रमेश पिता का नाम: भंवर गृह संख्या : 654 उम्र : 46 लिंग : पुरुष	फोटो उपलब्ध	634	LCN1487131	निर्वाचक का नाम : हस्तु पति का नाम: रमेश गृह संख्या : 654 उम्र : 44 लिंग : महिला	फोटो उपलब्ध	635	NAE0045195	निर्वाचक का नाम : गोबाराम पिता का नाम: भंवर गृह संख्या : 654 उम्र : 42 लिंग : पुरुष	फोटो उपलब्ध
636	NAE0481721	निर्वाचक का नाम : ललिता देवी पति का नाम: गोबाराम गृह संख्या : 654 उम्र : 32 लिंग : महिला	फोटो उपलब्ध	637	RJ/22/171/033614	निर्वाचक का नाम : बाबु पिता का नाम: थाना गृह संख्या : 655 उम्र : 64 लिंग : पुरुष	फोटो उपलब्ध	638	RJ/22/171/033613	निर्वाचक का नाम : सरदारा पिता का नाम: थाना गृह संख्या : 655 उम्र : 57 लिंग : पुरुष	फोटो उपलब्ध
639	RJ/22/171/033859	निर्वाचक का नाम : गुनी देवी पति का नाम: सरदारा गृह संख्या : 655 उम्र : 56 लिंग : महिला	फोटो उपलब्ध	640	NAE0222497	निर्वाचक का नाम : वीरा पिता का नाम: सरदारा गृह संख्या : 655 उम्र : 37 लिंग : पुरुष	फोटो उपलब्ध	641	NAE1144997	निर्वाचक का नाम : जैसाराम पिता का नाम: बाबूराम गृह संख्या : 655 उम्र : 32 लिंग : पुरुष	फोटो उपलब्ध
642	NAE0719450	निर्वाचक का नाम : कतिया देवी पति का नाम: वीराराम गृह संख्या : 655 उम्र : 31 लिंग : महिला	फोटो उपलब्ध	643	NAE1144963	निर्वाचक का नाम : शैतानाराम पिता का नाम: बाबूराम गृह संख्या : 655 उम्र : 31 लिंग : पुरुष	फोटो उपलब्ध	644	NAE1145002	निर्वाचक का नाम : कूखा देवी पति का नाम: जैसाराम गृह संख्या : 655 उम्र : 30 लिंग : महिला	फोटो उपलब्ध
645	NAE1417963	निर्वाचक का नाम : शेराम पिता का नाम: सरदारा राम गृह संख्या : 655 उम्र : 29 लिंग : पुरुष	फोटो उपलब्ध	646	RJ/22/171/033616	निर्वाचक का नाम : उगा पति का नाम: पन्ता गृह संख्या : 657 उम्र : 56 लिंग : महिला	फोटो उपलब्ध	647	NAE1870138	निर्वाचक का नाम : केहरा राम पिता का नाम: पता राम गृह संख्या : 657 उम्र : 33 लिंग : पुरुष	फोटो उपलब्ध
648	NAE1887439	निर्वाचक का नाम : माफ़ी देवी पति का नाम: बगदा राम गृह संख्या : 657 उम्र : 32 लिंग : महिला	फोटो उपलब्ध	649	NAE1859354	निर्वाचक का नाम : बगदा राम पिता का नाम: पता राम गृह संख्या : 657 उम्र : 30 लिंग : पुरुष	फोटो उपलब्ध	650	NAE1881739	निर्वाचक का नाम : सुआ पति का नाम: केहरा राम गृह संख्या : 657 उम्र : 30 लिंग : महिला	फोटो उपलब्ध
651	RJ/22/171/033618	निर्वाचक का नाम : चंपा पति का नाम: शंकरा गृह संख्या : 658 उम्र : 73 लिंग : महिला	फोटो उपलब्ध	652	RJ/22/171/033620	निर्वाचक का नाम : छगना पिता का नाम: रतना गृह संख्या : 658 उम्र : 65 लिंग : पुरुष	फोटो उपलब्ध	653	RJ/22/171/033861	निर्वाचक का नाम : मोरी पति का नाम: छगना गृह संख्या : 658 उम्र : 64 लिंग : महिला	फोटो उपलब्ध
654	RJ/22/171/033619	निर्वाचक का नाम : करसन पिता का नाम: शंकरा गृह संख्या : 658 उम्र : 57 लिंग : पुरुष	फोटो उपलब्ध	655	NAE0045351	निर्वाचक का नाम : मंजु देवी पति का नाम: करसन गृह संख्या : 658 उम्र : 56 लिंग : महिला	फोटो उपलब्ध	656	RJ/22/171/034049	निर्वाचक का नाम : रमेश पिता का नाम: शंकरा गृह संख्या : 658 उम्र : 54 लिंग : पुरुष	फोटो उपलब्ध

657	NAE0222216	निर्वाचक का नाम : जबरा पिता का नाम: शंकरा गृह संख्या : 658 उम्र : 44 लिंग : पुरुष	फोटो उपलब्ध	658	NAE0222190	निर्वाचक का नाम : आम्बु पिता का नाम: जबरा गृह संख्या : 658 उम्र : 43 लिंग : महिला	फोटो उपलब्ध	659	NAE0222125	निर्वाचक का नाम : सन्धा पिता का नाम: छगना गृह संख्या : 658 उम्र : 37 लिंग : पुरुष	फोटो उपलब्ध
660	NAE1144971	निर्वाचक का नाम : सोरम देवी पति का नाम: संधाराम गृह संख्या : 658 उम्र : 33 लिंग : महिला	फोटो उपलब्ध	661	NAE1182112	निर्वाचक का नाम : खेताराम पिता का नाम: छगनाराम गृह संख्या : 658 उम्र : 33 लिंग : पुरुष	फोटो उपलब्ध	662	NAE1876523	निर्वाचक का नाम : भिखी देवी पति का नाम: खेता राम गृह संख्या : 658 उम्र : 30 लिंग : महिला	फोटो उपलब्ध
663	NAE1865815	निर्वाचक का नाम : अजमल कुमार पिता का नाम: छगनाराम गृह संख्या : 658 उम्र : 28 लिंग : पुरुष	फोटो उपलब्ध	664	RJ/22/171/033621	निर्वाचक का नाम : घेवा पिता का नाम: रतना गृह संख्या : 660 उम्र : 60 लिंग : पुरुष	फोटो उपलब्ध	665	RJ/22/171/033622	निर्वाचक का नाम : बबी पति का नाम: घेवा गृह संख्या : 660 उम्र : 58 लिंग : महिला	फोटो उपलब्ध
666	NAE1779230	निर्वाचक का नाम : हमिया देवी पति का नाम: चेना राम गृह संख्या : 660 उम्र : 32 लिंग : महिला	फोटो उपलब्ध	667	NAE1182146	निर्वाचक का नाम : चैनाराम राणा पिता का नाम: घेवाराम गृह संख्या : 660 उम्र : 29 लिंग : पुरुष	फोटो उपलब्ध	668	NAE1182229	निर्वाचक का नाम : बसन्ती पति का नाम: अशोक कुमार गृह संख्या : 660 उम्र : 29 लिंग : महिला	फोटो उपलब्ध
669	NAE1182245	निर्वाचक का नाम : अशोक कुमार पिता का नाम: घेवाराम गृह संख्या : 660 उम्र : 27 लिंग : पुरुष	फोटो उपलब्ध	670	RJ/22/171/033623	निर्वाचक का नाम : हरजी पिता का नाम: सवा गृह संख्या : 661 उम्र : 75 लिंग : पुरुष	फोटो उपलब्ध	671	RJ/22/171/033625	निर्वाचक का नाम : पारसा पिता का नाम: हरजी गृह संख्या : 661 उम्र : 57 लिंग : पुरुष	फोटो उपलब्ध
672	RJ/22/171/033626	निर्वाचक का नाम : रमकू पति का नाम: पारसा गृह संख्या : 661 उम्र : 55 लिंग : महिला	फोटो उपलब्ध	673	LCN1347855	निर्वाचक का नाम : समेरा पिता का नाम: हरजी गृह संख्या : 661 उम्र : 42 लिंग : पुरुष	फोटो उपलब्ध	674	NAE0719468	निर्वाचक का नाम : सोवन देवी पति का नाम: समेराराम गृह संख्या : 661 उम्र : 33 लिंग : महिला	फोटो उपलब्ध
675	NAE1399930	निर्वाचक का नाम : कसब देवी पति का नाम: हीरा राम गृह संख्या : 661 उम्र : 33 लिंग : महिला	फोटो उपलब्ध	676	NAE0719476	निर्वाचक का नाम : हीराराम पिता का नाम: पारसाराम गृह संख्या : 661 उम्र : 31 लिंग : पुरुष	फोटो उपलब्ध	677	NAE1261049	निर्वाचक का नाम : कांता देवी पति का नाम: भावाराम गृह संख्या : 661 उम्र : 31 लिंग : महिला	फोटो उपलब्ध
678	NAE1261056	निर्वाचक का नाम : इस्वर लाल पिता का नाम: जबराराम गृह संख्या : 661 उम्र : 31 लिंग : पुरुष	फोटो उपलब्ध	679	NAE1182187	निर्वाचक का नाम : भेमाराम पिता का नाम: पारसा राम गृह संख्या : 661 उम्र : 30 लिंग : पुरुष	फोटो उपलब्ध	680	NAE1261007	निर्वाचक का नाम : अशुरम पिता का नाम: विरराम गृह संख्या : 661 उम्र : 30 लिंग : पुरुष	फोटो उपलब्ध
681	NAE1399955	निर्वाचक का नाम : माया देवी पति का नाम: भेमा राम गृह संख्या : 661 उम्र : 30 लिंग : महिला	फोटो उपलब्ध	682	NAE1261064	निर्वाचक का नाम : भाखरा राम पिता का नाम: जबराराम गृह संख्या : 661 उम्र : 29 लिंग : पुरुष	फोटो उपलब्ध	683	NAE1399948	निर्वाचक का नाम : सोमा देवी पति का नाम: भूरा राम गृह संख्या : 661 उम्र : 28 लिंग : महिला	फोटो उपलब्ध
684	NAE1775543	निर्वाचक का नाम : भूराराम पिता का नाम: पारसाराम गृह संख्या : 661 उम्र : 28 लिंग : पुरुष	फोटो उपलब्ध	685	NAE1260983	निर्वाचक का नाम : अनीता रना पति का नाम: सावलाराम गृह संख्या : 661 उम्र : 27 लिंग : महिला	फोटो उपलब्ध	686	LCN1224724	निर्वाचक का नाम : मनु पति का नाम: भाणा गृह संख्या : 662 उम्र : 92 लिंग : महिला	फोटो उपलब्ध

687	RJ/22/171/033628	निर्वाचक का नाम : रामजी पिता का नाम: भाणा गृह संख्या : 662 उम्र : 62 लिंग : पुरुष	फोटो उपलब्ध	688	RJ/22/171/033862	निर्वाचक का नाम : कमला पति का नाम: रामजी गृह संख्या : 662 उम्र : 61 लिंग : महिला	फोटो उपलब्ध	689	RJ/22/171/033629	निर्वाचक का नाम : जोरा पिता का नाम: भाणा गृह संख्या : 662 उम्र : 60 लिंग : पुरुष	फोटो उपलब्ध
690	LCN1224732	निर्वाचक का नाम : मोरी पति का नाम: जोरा गृह संख्या : 662 उम्र : 59 लिंग : महिला	फोटो उपलब्ध	691	LCN1347863	निर्वाचक का नाम : भगा पिता का नाम: भोणा गृह संख्या : 662 उम्र : 43 लिंग : पुरुष	फोटो उपलब्ध	692	LCN1347871	निर्वाचक का नाम : गीता पति का नाम: भगा गृह संख्या : 662 उम्र : 42 लिंग : महिला	फोटो उपलब्ध
693	NAE0719484	निर्वाचक का नाम : गणपतराम पिता का नाम: जोराराम गृह संख्या : 662 उम्र : 33 लिंग : पुरुष	फोटो उपलब्ध	694	NAE0719492	निर्वाचक का नाम : रसाल देवी पति का नाम: गणपतराम गृह संख्या : 662 उम्र : 31 लिंग : महिला	फोटो उपलब्ध	695	NAE2056356	निर्वाचक का नाम : मुकेश कुमार पिता का नाम: भगा राम गृह संख्या : 662 उम्र : 21 लिंग : पुरुष	फोटो उपलब्ध
696	RJ/22/171/034086	निर्वाचक का नाम : काकु पति का नाम: वीरा गृह संख्या : 663 उम्र : 73 लिंग : महिला	फोटो उपलब्ध	697	LCN1347889	निर्वाचक का नाम : कृष्ण पिता का नाम: बीराराम गृह संख्या : 663 उम्र : 42 लिंग : पुरुष	फोटो उपलब्ध	698	NAE0222455	निर्वाचक का नाम : श्रवण कुमार पिता का नाम: वीराराम गृह संख्या : 663 उम्र : 39 लिंग : पुरुष	फोटो उपलब्ध
699	NAE0844100	निर्वाचक का नाम : राधा देवी पति का नाम: कृष्णराम गृह संख्या : 663 उम्र : 33 लिंग : महिला	फोटो उपलब्ध	700	RJ/22/171/033863	निर्वाचक का नाम : पारू पति का नाम: समरथा गृह संख्या : 664 उम्र : 76 लिंग : महिला	फोटो उपलब्ध	701	NAE0844423	निर्वाचक का नाम : मफी देवी पति का नाम: भगवानाराम गृह संख्या : 664 उम्र : 33 लिंग : महिला	फोटो उपलब्ध
702	RJ/22/171/033631	निर्वाचक का नाम : काला पिता का नाम: रणछोडा गृह संख्या : 665 उम्र : 74 लिंग : पुरुष	फोटो उपलब्ध	703	RJ/22/171/033864	निर्वाचक का नाम : रमकू पति का नाम: काला गृह संख्या : 665 उम्र : 73 लिंग : महिला	फोटो उपलब्ध	704	RJ/22/171/033865	निर्वाचक का नाम : रेवा पिता का नाम: रणछोडा गृह संख्या : 665 उम्र : 69 लिंग : पुरुष	फोटो उपलब्ध
705	RJ/22/171/033867	निर्वाचक का नाम : जैसा पिता का नाम: रणछोडा गृह संख्या : 665 उम्र : 69 लिंग : पुरुष	फोटो उपलब्ध	706	RJ/22/171/033866	निर्वाचक का नाम : रमकू पति का नाम: रेवा गृह संख्या : 665 उम्र : 65 लिंग : महिला	फोटो उपलब्ध	707	RJ/22/171/033868	निर्वाचक का नाम : सारदा पति का नाम: जैसा गृह संख्या : 665 उम्र : 62 लिंग : महिला	फोटो उपलब्ध
708	LCN1347897	निर्वाचक का नाम : ओबा पिता का नाम: काला गृह संख्या : 665 उम्र : 48 लिंग : पुरुष	फोटो उपलब्ध	709	LCN1347905	निर्वाचक का नाम : पारबती पति का नाम: ओबा गृह संख्या : 665 उम्र : 46 लिंग : महिला	फोटो उपलब्ध	710	NAE0329706	निर्वाचक का नाम : दाड़ी पति का नाम: निम्बाराम गृह संख्या : 665 उम्र : 46 लिंग : महिला	फोटो उपलब्ध
711	LCN1540053	निर्वाचक का नाम : कृष्ण पिता का नाम: काला गृह संख्या : 665 उम्र : 43 लिंग : पुरुष	फोटो उपलब्ध	712	LCN1540061	निर्वाचक का नाम : नानू पति का नाम: कृष्ण गृह संख्या : 665 उम्र : 43 लिंग : महिला	फोटो उपलब्ध	713	LCN1347913	निर्वाचक का नाम : निबा पिता का नाम: रेवा गृह संख्या : 665 उम्र : 42 लिंग : पुरुष	फोटो उपलब्ध
714	LCN1928464	निर्वाचक का नाम : रमेश पिता का नाम: कालाराम गृह संख्या : 665 उम्र : 40 लिंग : पुरुष	फोटो उपलब्ध	715	LCN1928466	निर्वाचक का नाम : कलुदेवी पति का नाम: रमेश गृह संख्या : 665 उम्र : 39 लिंग : महिला	फोटो उपलब्ध	716	NAE0665885	निर्वाचक का नाम : शायती देवी पति का नाम: मालाराम गृह संख्या : 665 उम्र : 33 लिंग : महिला	फोटो उपलब्ध

717	NAE0665893	निर्वाचक का नाम : चुनी देवी पति का नाम: गणपतराम गृह संख्या : 665 उम्र : 33 लिंग : महिला	फोटो उपलब्ध	718	NAE0665901	निर्वाचक का नाम : गणपतराम पिता का नाम: रेवाराम गृह संख्या : 665 उम्र : 33 लिंग : पुरुष	फोटो उपलब्ध	719	NAE0481762	निर्वाचक का नाम : मालाराम पिता का नाम: रेवाराम गृह संख्या : 665 उम्र : 32 लिंग : पुरुष	फोटो उपलब्ध
720	NAE0481770	निर्वाचक का नाम : कमला देवी पति का नाम: रडमाराम गृह संख्या : 665 उम्र : 32 लिंग : महिला	फोटो उपलब्ध	721	NAE0481861	निर्वाचक का नाम : रडमाराम पिता का नाम: रेवाराम गृह संख्या : 665 उम्र : 32 लिंग : पुरुष	फोटो उपलब्ध	722	NAE0481978	निर्वाचक का नाम : भलाराम पिता का नाम: जैसाराम गृह संख्या : 665 उम्र : 32 लिंग : पुरुष	फोटो उपलब्ध
723	NAE1399484	निर्वाचक का नाम : केवदा राम पिता का नाम: जेसा राम गृह संख्या : 665 उम्र : 31 लिंग : पुरुष	फोटो उपलब्ध	724	NAE1399518	निर्वाचक का नाम : पावनी देवी पति का नाम: भला राम गृह संख्या : 665 उम्र : 30 लिंग : महिला	फोटो उपलब्ध	725	NAE1399500	निर्वाचक का नाम : शेता राम पिता का नाम: जेसा राम गृह संख्या : 665 उम्र : 28 लिंग : पुरुष	फोटो उपलब्ध
726	NAE1399492	निर्वाचक का नाम : पंखू देवी पति का नाम: केवदा राम गृह संख्या : 665 उम्र : 27 लिंग : महिला	फोटो उपलब्ध	727	RJ/22/171/033870	निर्वाचक का नाम : लसमी पति का नाम: चमना गृह संख्या : 666 उम्र : 66 लिंग : महिला	फोटो उपलब्ध	728	NAE0203356	निर्वाचक का नाम : कान्ति पिता का नाम: चमना गृह संख्या : 666 उम्र : 43 लिंग : पुरुष	फोटो उपलब्ध
729	LCN1540079	निर्वाचक का नाम : नोनजी पिता का नाम: चमना गृह संख्या : 666 उम्र : 43 लिंग : पुरुष	फोटो उपलब्ध	730	LCN1540087	निर्वाचक का नाम : अमीया देवी पति का नाम: नोनजी गृह संख्या : 666 उम्र : 42 लिंग : महिला	फोटो उपलब्ध	731	NAE0203273	निर्वाचक का नाम : राजू पिता का नाम: चमना गृह संख्या : 666 उम्र : 40 लिंग : पुरुष	फोटो उपलब्ध
732	NAE0330118	निर्वाचक का नाम : शान्ति पति का नाम: कान्ति गृह संख्या : 666 उम्र : 38 लिंग : महिला	फोटो उपलब्ध	733	NAE0203315	निर्वाचक का नाम : कनका पति का नाम: राजू गृह संख्या : 666 उम्र : 38 लिंग : महिला	फोटो उपलब्ध	734	NAE1745496	निर्वाचक का नाम : नरेश कुमार पिता का नाम: नानजी राम गृह संख्या : 666 उम्र : 25 लिंग : पुरुष	फोटो उपलब्ध
735	RJ/22/171/033632	निर्वाचक का नाम : बाबु पिता का नाम: श्रीकमा गृह संख्या : 667 उम्र : 67 लिंग : पुरुष	फोटो उपलब्ध	736	RJ/22/171/033633	निर्वाचक का नाम : सुखी पति का नाम: बाबु गृह संख्या : 667 उम्र : 65 लिंग : महिला	फोटो उपलब्ध	737	LCN1347921	निर्वाचक का नाम : ढेली पति का नाम: बाबू गृह संख्या : 667 उम्र : 54 लिंग : महिला	फोटो उपलब्ध
738	NAE1182336	निर्वाचक का नाम : कैलाश पति का नाम: जितेन्द्र कुमार गृह संख्या : 667 उम्र : 30 लिंग : महिला	फोटो उपलब्ध	739	NAE1182310	निर्वाचक का नाम : भलाराम पिता का नाम: बाबुराम गृह संख्या : 667 उम्र : 29 लिंग : पुरुष	फोटो उपलब्ध	740	NAE1261114	निर्वाचक का नाम : मनोहर लाल पिता का नाम: हरचंद गृह संख्या : 667 उम्र : 29 लिंग : पुरुष	फोटो उपलब्ध
741	NAE1261130	निर्वाचक का नाम : अमर राम पिता का नाम: हरचंद राम गृह संख्या : 667 उम्र : 27 लिंग : पुरुष	फोटो उपलब्ध	742	RJ/22/171/033634	निर्वाचक का नाम : भूरा पिता का नाम: श्रीकमा गृह संख्या : 668 उम्र : 73 लिंग : पुरुष	फोटो उपलब्ध	743	NAE0202929	निर्वाचक का नाम : दरिया पति का नाम: कचरा गृह संख्या : 668 उम्र : 38 लिंग : महिला	फोटो उपलब्ध
744	NAE0202903	निर्वाचक का नाम : कचरा पिता का नाम: भूरा गृह संख्या : 668 उम्र : 37 लिंग : पुरुष	फोटो उपलब्ध	745	NAE0523480	निर्वाचक का नाम : श्रवण कुमार पिता का नाम: भूराम गृह संख्या : 668 उम्र : 32 लिंग : पुरुष	फोटो उपलब्ध	746	NAE0844415	निर्वाचक का नाम : सोरम देवी पति का नाम: श्रवण कुमार गृह संख्या : 668 उम्र : 31 लिंग : महिला	फोटो उपलब्ध

747	NAE1630987	निर्वाचक का नाम : जामता पिता का नाम: तगा गृह संख्या : 669 उम्र : 68 लिंग : पुरुष	फोटो उपलब्ध	748	RJ/22/171/033638	निर्वाचक का नाम : गुलाबी पति का नाम: जामता गृह संख्या : 669 उम्र : 61 लिंग : महिला	फोटो उपलब्ध	749	LCN1224740	निर्वाचक का नाम : गंगा पति का नाम: भगा गृह संख्या : 669 उम्र : 56 लिंग : महिला	फोटो उपलब्ध
750	RJ/22/171/033639	निर्वाचक का नाम : भगा पिता का नाम: तगा गृह संख्या : 669 उम्र : 54 लिंग : पुरुष	फोटो उपलब्ध	751	NAE1417914	निर्वाचक का नाम : सेंधाराम पिता का नाम: जामता राम गृह संख्या : 669 उम्र : 28 लिंग : पुरुष	फोटो उपलब्ध	E 752	RJ/22/171/033640	निर्वाचक का नाम : केसा पिता का नाम: नवा गृह संख्या : 670 उम्र : 85 लिंग : पुरुष	फोटो उपलब्ध
753	RJ/22/171/033641	निर्वाचक का नाम : तुलसी पति का नाम: केसा गृह संख्या : 670 उम्र : 84 लिंग : महिला	फोटो उपलब्ध	754	RJ/22/171/033642	निर्वाचक का नाम : गणेशा पिता का नाम: केसा गृह संख्या : 670 उम्र : 65 लिंग : पुरुष	फोटो उपलब्ध	755	RJ/22/171/033643	निर्वाचक का नाम : कनको पति का नाम: गणेशा गृह संख्या : 670 उम्र : 64 लिंग : महिला	फोटो उपलब्ध
756	LCN1487164	निर्वाचक का नाम : कृष्ण पिता का नाम: गणेशा गृह संख्या : 670 उम्र : 43 लिंग : पुरुष	फोटो उपलब्ध	757	NAE0202838	निर्वाचक का नाम : डामराराम पिता का नाम: गणेशा गृह संख्या : 670 उम्र : 41 लिंग : पुरुष	फोटो उपलब्ध	758	NAE0045377	निर्वाचक का नाम : जनना पति का नाम: कृष्णराम गृह संख्या : 670 उम्र : 41 लिंग : महिला	फोटो उपलब्ध
759	NAE0202820	निर्वाचक का नाम : जसी देवी पति का नाम: डामराराम गृह संख्या : 670 उम्र : 41 लिंग : महिला	फोटो उपलब्ध	760	NAE0665380	निर्वाचक का नाम : सुरेश कुमार पिता का नाम: गणेशाराम गृह संख्या : 670 उम्र : 32 लिंग : पुरुष	फोटो उपलब्ध	761	NAE0719385	निर्वाचक का नाम : भंवरी देवी पति का नाम: सुरेश कुमार गृह संख्या : 670 उम्र : 31 लिंग : महिला	फोटो उपलब्ध
762	NAE2064392	निर्वाचक का नाम : संगीता चौधरी पिता का नाम: कृष्ण राम गृह संख्या : 670 उम्र : 22 लिंग : महिला	फोटो उपलब्ध	763	NAE2127728	निर्वाचक का नाम : प्रकाश चौधरी पिता का नाम: कृष्ण राम गृह संख्या : 670 उम्र : 20 लिंग : पुरुष	फोटो उपलब्ध	764	NAE0484972	निर्वाचक का नाम : प्यार कुंवर पति का नाम: मोहबत सिंह गृह संख्या : 671 उम्र : 68 लिंग : महिला	फोटो उपलब्ध
765	NAE0485011	निर्वाचक का नाम : किशोर सिंह पिता का नाम: मोती सिंह गृह संख्या : 671 उम्र : 67 लिंग : पुरुष	फोटो उपलब्ध	766	NAE0485029	निर्वाचक का नाम : पवन कुंवर पति का नाम: किशोर सिंह गृह संख्या : 671 उम्र : 65 लिंग : महिला	फोटो उपलब्ध	767	NAE0481655	निर्वाचक का नाम : रिडमल सिंह पिता का नाम: मोबत सिंह गृह संख्या : 671 उम्र : 33 लिंग : पुरुष	फोटो उपलब्ध
768	NAE0481838	निर्वाचक का नाम : रसाल कुंवर पति का नाम: रिडमल सिंह गृह संख्या : 671 उम्र : 32 लिंग : महिला	फोटो उपलब्ध	769	NAE0666537	निर्वाचक का नाम : शेर सिंह पिता का नाम: मोबत सिंह गृह संख्या : 671 उम्र : 32 लिंग : पुरुष	फोटो उपलब्ध	770	NAE0666230	निर्वाचक का नाम : रण सिंह पिता का नाम: किशोर सिंह गृह संख्या : 671 उम्र : 32 लिंग : पुरुष	फोटो उपलब्ध
771	NAE0719351	निर्वाचक का नाम : हरि सिंह पिता का नाम: किशोर सिंह गृह संख्या : 671 उम्र : 31 लिंग : पुरुष	फोटो उपलब्ध	772	RJ/22/171/033645	निर्वाचक का नाम : चतर सिंह पिता का नाम: वीर सिंह गृह संख्या : 672 उम्र : 65 लिंग : पुरुष	फोटो उपलब्ध	773	RJ/22/171/033875	निर्वाचक का नाम : पवन कुंवर पति का नाम: चतर सिंह गृह संख्या : 672 उम्र : 62 लिंग : महिला	फोटो उपलब्ध
774	NAE0397638	निर्वाचक का नाम : राजूसिंह पिता का नाम: चतरसिंह गृह संख्या : 672 उम्र : 41 लिंग : पुरुष	फोटो उपलब्ध	775	NAE0523365	निर्वाचक का नाम : मंगल सिंह पिता का नाम: चतरसिंह गृह संख्या : 672 उम्र : 35 लिंग : पुरुष	फोटो उपलब्ध	776	NAE0666214	निर्वाचक का नाम : दाडमी कंवर पति का नाम: राजू सिंह गृह संख्या : 672 उम्र : 33 लिंग : महिला	फोटो उपलब्ध

777	NAE0666347	निर्वाचक का नाम : उतम सिंह पिता का नाम: चतर सिंह गृह संख्या : 672 उम्र : 33 लिंग : पुरुष	फोटो उपलब्ध	778	NAE0666206	निर्वाचक का नाम : जोखम कंवर पति का नाम: मंगल सिंह गृह संख्या : 672 उम्र : 32 लिंग : महिला	फोटो उपलब्ध	779	RJ/22/171/033878	निर्वाचक का नाम : मलसिंह पिता का नाम: पाबू सिंह गृह संख्या : 673 उम्र : 49 लिंग : पुरुष	फोटो उपलब्ध
780	NAE0666198	निर्वाचक का नाम : मोड सिंह पिता का नाम: पाबु सिंह गृह संख्या : 673 उम्र : 45 लिंग : पुरुष	फोटो उपलब्ध	781	NAE0772137	निर्वाचक का नाम : पवन कुंवर पति का नाम: मत सिंह गृह संख्या : 673 उम्र : 44 लिंग : महिला	फोटो उपलब्ध	782	NAE0330126	निर्वाचक का नाम : पहाड सिंह पिता का नाम: पाबू सिंह गृह संख्या : 673 उम्र : 42 लिंग : पुरुष	फोटो उपलब्ध
783	NAE0666222	निर्वाचक का नाम : प्रकाश कंवर पति का नाम: मोड सिंह गृह संख्या : 673 उम्र : 33 लिंग : महिला	फोटो उपलब्ध	784	NAE0844407	निर्वाचक का नाम : हंजा कंवर पति का नाम: पहाड सिंह गृह संख्या : 673 उम्र : 32 लिंग : महिला	फोटो उपलब्ध	785	RJ/22/171/034003	निर्वाचक का नाम : अकबरा पिता का नाम: सरूपा गृह संख्या : 674 उम्र : 72 लिंग : पुरुष	फोटो उपलब्ध
786	RJ/22/171/034010	निर्वाचक का नाम : हकीमा पति का नाम: अकबरा गृह संख्या : 674 उम्र : 70 लिंग : महिला	फोटो उपलब्ध	787	NAE1933811	निर्वाचक का नाम : जमाल खान पिता का नाम: अकबर खान गृह संख्या : 674 उम्र : 22 लिंग : पुरुष	फोटो उपलब्ध	788	NAE1969476	निर्वाचक का नाम : सतार खान पिता का नाम: अकबर खान गृह संख्या : 674 उम्र : 20 लिंग : पुरुष	फोटो उपलब्ध
789	RJ/22/171/033647	निर्वाचक का नाम : गुलाबा पिता का नाम: सरूपा गृह संख्या : 675 उम्र : 65 लिंग : पुरुष	फोटो उपलब्ध	790	RJ/22/171/034008	निर्वाचक का नाम : समदा पति का नाम: गुलाबा गृह संख्या : 675 उम्र : 64 लिंग : महिला	फोटो उपलब्ध	791	NAE0481937	निर्वाचक का नाम : साबीर खां पिता का नाम: गुलाब खां गृह संख्या : 675 उम्र : 36 लिंग : पुरुष	फोटो उपलब्ध
792	NAE0481945	निर्वाचक का नाम : इब्राहीम खां पिता का नाम: गुलाब खां गृह संख्या : 675 उम्र : 34 लिंग : पुरुष	फोटो उपलब्ध	793	NAE0666115	निर्वाचक का नाम : जुबा बानू पति का नाम: साबीर खां गृह संख्या : 675 उम्र : 32 लिंग : महिला	फोटो उपलब्ध	794	RJ/22/171/033648	निर्वाचक का नाम : भूरा पिता का नाम: प्रबा गृह संख्या : 676 उम्र : 79 लिंग : पुरुष	फोटो उपलब्ध
795	RJ/22/171/033649	निर्वाचक का नाम : रकमा पति का नाम: भूरा गृह संख्या : 676 उम्र : 78 लिंग : महिला	फोटो उपलब्ध	796	RJ/22/171/033650	निर्वाचक का नाम : वाला पिता का नाम: भूरा गृह संख्या : 676 उम्र : 59 लिंग : पुरुष	फोटो उपलब्ध	797	RJ/22/171/033651	निर्वाचक का नाम : मांगी पति का नाम: वाला गृह संख्या : 676 उम्र : 58 लिंग : महिला	फोटो उपलब्ध
798	LCN1347947	निर्वाचक का नाम : कृष्ण पिता का नाम: भूरा गृह संख्या : 676 उम्र : 42 लिंग : पुरुष	फोटो उपलब्ध	799	NAE0202911	निर्वाचक का नाम : हरियो पति का नाम: कृष्ण गृह संख्या : 676 उम्र : 41 लिंग : महिला	फोटो उपलब्ध	800	NAE0217141	निर्वाचक का नाम : रेखाराम पिता का नाम: दलाराम गृह संख्या : 676 उम्र : 37 लिंग : पुरुष	फोटो उपलब्ध
801	NAE0482059	निर्वाचक का नाम : मंजू देवी पति का नाम: रेखाराम गृह संख्या : 676 उम्र : 32 लिंग : महिला	फोटो उपलब्ध	802	NAE1538511	निर्वाचक का नाम : मंजु कुमारी पति का नाम: कान्तीलाल गृह संख्या : 676 उम्र : 27 लिंग : महिला	फोटो उपलब्ध	803	NAE1538487	निर्वाचक का नाम : कान्तीलाल पिता का नाम: वाला राम गृह संख्या : 676 उम्र : 26 लिंग : पुरुष	फोटो उपलब्ध
804	NAE1538495	निर्वाचक का नाम : भरत कुमार पिता का नाम: वाला राम गृह संख्या : 676 उम्र : 25 लिंग : पुरुष	फोटो उपलब्ध	805	RJ/22/171/033652	निर्वाचक का नाम : वीरमा पिता का नाम: त्रीकमा गृह संख्या : 677 उम्र : 73 लिंग : पुरुष	फोटो उपलब्ध	806	RJ/22/171/033653	निर्वाचक का नाम : हुआ पति का नाम: वीरमा गृह संख्या : 677 उम्र : 72 लिंग : महिला	फोटो उपलब्ध

807	RJ/22/171/033654	निर्वाचक का नाम : गला पिता का नाम: श्रीकमा गृह संख्या : 677 उम्र : 60 लिंग : पुरुष	फोटो उपलब्ध	808	RJ/22/171/033893	निर्वाचक का नाम : चुनी पति का नाम: गला गृह संख्या : 677 उम्र : 58 लिंग : महिला	फोटो उपलब्ध	809	RJ/22/171/034101	निर्वाचक का नाम : चुनी देवी पति का नाम: गला गृह संख्या : 677 उम्र : 53 लिंग : महिला	फोटो उपलब्ध
810	NAE0375956	निर्वाचक का नाम : प्यारी देवी पति का नाम: जितेन्द्र गृह संख्या : 677 उम्र : 36 लिंग : महिला	फोटो उपलब्ध	811	NAE0523498	निर्वाचक का नाम : छगन देवी पति का नाम: मोवनाराम गृह संख्या : 677 उम्र : 35 लिंग : महिला	फोटो उपलब्ध	812	NAE0844043	निर्वाचक का नाम : हंजा देवी पति का नाम: सामतीराम गृह संख्या : 677 उम्र : 35 लिंग : महिला	फोटो उपलब्ध
813	NAE0375964	निर्वाचक का नाम : सामती राम पिता का नाम: वीरमाराम गृह संख्या : 677 उम्र : 34 लिंग : पुरुष	फोटो उपलब्ध	814	NAE0482430	निर्वाचक का नाम : मोहन लाल पिता का नाम: गलाराम गृह संख्या : 677 उम्र : 33 लिंग : पुरुष	फोटो उपलब्ध	815	NAE0482448	निर्वाचक का नाम : जितेन्द्र कुमार पिता का नाम: वीरमाराम गृह संख्या : 677 उम्र : 33 लिंग : पुरुष	फोटो उपलब्ध
816	NAE0978072	निर्वाचक का नाम : रमेश कुमार पिता का नाम: वीरमाराम गृह संख्या : 677 उम्र : 30 लिंग : पुरुष	फोटो उपलब्ध	817	NAE1144880	निर्वाचक का नाम : कैलाश चौधरी पिता का नाम: गलाराम गृह संख्या : 677 उम्र : 29 लिंग : पुरुष	फोटो उपलब्ध	818	NAE1417955	निर्वाचक का नाम : उगम देवी पति का नाम: रमेश कुमार गृह संख्या : 677 उम्र : 28 लिंग : महिला	फोटो उपलब्ध
819	NAE1399476	निर्वाचक का नाम : अशोक कुमार पिता का नाम: गला राम गृह संख्या : 677 उम्र : 27 लिंग : पुरुष	फोटो उपलब्ध	820	RJ/22/171/033656	निर्वाचक का नाम : तगा पिता का नाम: श्रीकमा गृह संख्या : 678 उम्र : 77 लिंग : पुरुष	फोटो उपलब्ध	821	RJ/22/171/033657	निर्वाचक का नाम : अमीया पति का नाम: तगा गृह संख्या : 678 उम्र : 75 लिंग : महिला	फोटो उपलब्ध
822	RJ/22/171/033658	निर्वाचक का नाम : अम्बाराम पिता का नाम: तगाराम गृह संख्या : 678 उम्र : 60 लिंग : पुरुष	फोटो उपलब्ध	823	RJ/22/171/033659	निर्वाचक का नाम : टीपू पति का नाम: आम्बा गृह संख्या : 678 उम्र : 60 लिंग : महिला	फोटो उपलब्ध	824	RJ/22/171/033660	निर्वाचक का नाम : जबरा पिता का नाम: तगा गृह संख्या : 678 उम्र : 54 लिंग : पुरुष	फोटो उपलब्ध
825	LCN1347954	निर्वाचक का नाम : मोवन पति का नाम: जबरा गृह संख्या : 678 उम्र : 54 लिंग : महिला	फोटो उपलब्ध	826	LCN1224997	निर्वाचक का नाम : मसराम पिता का नाम: तगाराम गृह संख्या : 678 उम्र : 46 लिंग : पुरुष	फोटो उपलब्ध	827	LCN1280635	निर्वाचक का नाम : जामता राम पिता का नाम: तगाराम गृह संख्या : 678 उम्र : 46 लिंग : पुरुष	फोटो उपलब्ध
828	LCN1540095	निर्वाचक का नाम : कमला पिता का नाम: मसरा गृह संख्या : 678 उम्र : 42 लिंग : महिला	फोटो उपलब्ध	829	NAE0978080	निर्वाचक का नाम : सोरम देवी पति का नाम: जायताराम गृह संख्या : 678 उम्र : 30 लिंग : महिला	फोटो उपलब्ध	830	RJ/22/171/033879	निर्वाचक का नाम : केरा पिता का नाम: समरथा गृह संख्या : 679 उम्र : 75 लिंग : पुरुष	फोटो उपलब्ध
831	RJ/22/171/033880	निर्वाचक का नाम : गलाबी पति का नाम: केरा गृह संख्या : 679 उम्र : 74 लिंग : महिला	फोटो उपलब्ध	832	NAE0329573	निर्वाचक का नाम : भीखाराम पिता का नाम: केरा गृह संख्या : 679 उम्र : 35 लिंग : पुरुष	फोटो उपलब्ध	833	NAE0482000	निर्वाचक का नाम : बबी देवी पति का नाम: भीखाराम गृह संख्या : 679 उम्र : 33 लिंग : महिला	फोटो उपलब्ध
834	RJ/22/171/033881	निर्वाचक का नाम : पता पिता का नाम: समरथा गृह संख्या : 680 उम्र : 67 लिंग : पुरुष	फोटो उपलब्ध	835	RJ/22/171/033882	निर्वाचक का नाम : मोहन पति का नाम: पता गृह संख्या : 680 उम्र : 66 लिंग : महिला	फोटो उपलब्ध	836	LCN1347962	निर्वाचक का नाम : जबरा पिता का नाम: केरा गृह संख्या : 680 उम्र : 47 लिंग : पुरुष	फोटो उपलब्ध

837	LCN1347970	निर्वाचक का नाम : झीणी पति का नाम: जबर गृह संख्या : 680 उम्र : 46 लिंग : महिला	फोटो उपलब्ध	838	LCN1487180	निर्वाचक का नाम : लीलू पति का नाम: जोशीराम गृह संख्या : 680 उम्र : 46 लिंग : महिला	फोटो उपलब्ध	839	LCN1487172	निर्वाचक का नाम : जोशीराम पिता का नाम: पता गृह संख्या : 680 उम्र : 43 लिंग : पुरुष	फोटो उपलब्ध
840	LCN1655109	निर्वाचक का नाम : हापू राम पिता का नाम: गोदाराम गृह संख्या : 680 उम्र : 42 लिंग : पुरुष	फोटो उपलब्ध	841	NAE0481986	निर्वाचक का नाम : कालाराम पिता का नाम: पताराम गृह संख्या : 680 उम्र : 38 लिंग : पुरुष	फोटो उपलब्ध	842	NAE0481994	निर्वाचक का नाम : गलाबी देवी पति का नाम: कालाराम गृह संख्या : 680 उम्र : 34 लिंग : महिला	फोटो उपलब्ध
843	NAE0482018	निर्वाचक का नाम : समेराराम पिता का नाम: पताराम गृह संख्या : 680 उम्र : 34 लिंग : पुरुष	फोटो उपलब्ध	844	NAE0665836	निर्वाचक का नाम : रमेश कुमार पिता का नाम: पताराम गृह संख्या : 680 उम्र : 34 लिंग : पुरुष	फोटो उपलब्ध	845	NAE0665877	निर्वाचक का नाम : मूंगी देवी पति का नाम: हापुराम गृह संख्या : 680 उम्र : 33 लिंग : महिला	फोटो उपलब्ध
846	NAE0482075	निर्वाचक का नाम : अन्तरी देवी पति का नाम: समेराराम गृह संख्या : 680 उम्र : 33 लिंग : महिला	फोटो उपलब्ध	847	NAE0884684	निर्वाचक का नाम : गीता देवी पति का नाम: रमेश कुमार गृह संख्या : 680 उम्र : 33 लिंग : महिला	फोटो उपलब्ध	848	NAE0484964	निर्वाचक का नाम : गोदा पिता का नाम: समरथा गृह संख्या : 681 उम्र : 60 लिंग : पुरुष	फोटो उपलब्ध
849	RJ/22/171/033661	निर्वाचक का नाम : रेशमीदेवी पति का नाम: गोदा गृह संख्या : 681 उम्र : 58 लिंग : महिला	फोटो उपलब्ध	850	NAE0665844	निर्वाचक का नाम : नवाराम पिता का नाम: गोदाराम गृह संख्या : 681 उम्र : 32 लिंग : पुरुष	फोटो उपलब्ध	851	LCN165498	निर्वाचक का नाम : सागर पति का नाम: रामा गृह संख्या : 682 उम्र : 69 लिंग : महिला	फोटो उपलब्ध
852	NAE0933812	निर्वाचक का नाम : ईराराम पिता का नाम: रामाराम गृह संख्या : 682 उम्र : 31 लिंग : पुरुष	फोटो उपलब्ध	853	NAE1988401	निर्वाचक का नाम : देवराम पिता का नाम: रामाराम गृह संख्या : 682 जटका दंतीवास उम्र : 23 लिंग : पुरुष	फोटो उपलब्ध	854	NAE1988161	निर्वाचक का नाम : सेम्टईराम माता का नाम: सौ देवी गृह संख्या : 682 जटका दंतीवास उम्र : 20 लिंग : पुरुष	फोटो उपलब्ध
855	RJ/22/171/036003	निर्वाचक का नाम : मकना पिता का नाम: चोथा गृह संख्या : 683 उम्र : 78 लिंग : पुरुष	फोटो उपलब्ध	856	RJ/22/171/036004	निर्वाचक का नाम : पारू पति का नाम: मकना गृह संख्या : 683 उम्र : 75 लिंग : महिला	फोटो उपलब्ध	857	RJ/22/171/036005	निर्वाचक का नाम : मसरा पिता का नाम: चोथा गृह संख्या : 683 उम्र : 65 लिंग : पुरुष	फोटो उपलब्ध
858	RJ/22/171/036006	निर्वाचक का नाम : झमका पति का नाम: मसरा गृह संख्या : 683 उम्र : 64 लिंग : महिला	फोटो उपलब्ध	859	RJ/22/171/036008	निर्वाचक का नाम : वीरा पिता का नाम: चोथा गृह संख्या : 683 उम्र : 56 लिंग : पुरुष	फोटो उपलब्ध	860	RJ/22/171/036007	निर्वाचक का नाम : नरसा पिता का नाम: चोथा गृह संख्या : 683 उम्र : 54 लिंग : पुरुष	फोटो उपलब्ध
861	LCN1347988	निर्वाचक का नाम : मधु पति का नाम: नरसा गृह संख्या : 683 उम्र : 52 लिंग : महिला	फोटो उपलब्ध	862	LCN1654680	निर्वाचक का नाम : सारदा पति का नाम: वीरा गृह संख्या : 683 उम्र : 51 लिंग : महिला	फोटो उपलब्ध	863	LCN1347996	निर्वाचक का नाम : लाधा पिता का नाम: चोथा गृह संख्या : 683 उम्र : 44 लिंग : पुरुष	फोटो उपलब्ध
864	LCN1348002	निर्वाचक का नाम : अमृती पति का नाम: लाधा गृह संख्या : 683 उम्र : 42 लिंग : महिला	फोटो उपलब्ध	865	LCN1348010	निर्वाचक का नाम : भूरा पिता का नाम: मसरा गृह संख्या : 683 उम्र : 42 लिंग : पुरुष	फोटो उपलब्ध	866	NAE0666529	निर्वाचक का नाम : विमला देवी पति का नाम: भूराराम गृह संख्या : 683 उम्र : 32 लिंग : महिला	फोटो उपलब्ध

867	NAE1182344
निर्वाचक का नाम : जोशना पिता का नाम: प्रहलाद भील गृह संख्या : 683 उम्र : 31 लिंग : महिला	फोटो उपलब्ध

868	NAE1182302
निर्वाचक का नाम : प्रहलाद भील पिता का नाम: मसराराम गृह संख्या : 683 उम्र : 30 लिंग : पुरुष	फोटो उपलब्ध

869	NAE1578178
निर्वाचक का नाम : जगदीश कुमार पिता का नाम: जोगा राम गृह संख्या : 742 उम्र : 30 लिंग : पुरुष	फोटो उपलब्ध

870	NAE1578194
निर्वाचक का नाम : निर्मला कुमारी पति का नाम: जगदीश कुमार गृह संख्या : 742 उम्र : 28 लिंग : महिला	फोटो उपलब्ध

871	NAE1445048
निर्वाचक का नाम : संगीता पति का नाम: रमेश कुमार गृह संख्या : 642 उम्र : 27 लिंग : महिला	फोटो उपलब्ध

विधान सभा क्षेत्र की संख्या व नाम : 143-भीनमाल
घटक I - परिवर्धन सूची 1 (16-12-2025 से 21-02-2026 तक)

<div style="display: flex; justify-content: space-between;"> 872 2 </div> <p>निर्वाचक का नाम : सूरज देवी पति का नाम: पुरा राम गृह संख्या : 696 उम्र : 32 लिंग : महिला</p> <p style="text-align: right;">NAE2285476</p> <div style="border: 1px solid black; width: 60px; height: 60px; margin: 0 auto; text-align: center; line-height: 60px;">फोटो उपलब्ध</div>	<div style="display: flex; justify-content: space-between;"> 873 2 </div> <p>निर्वाचक का नाम : कमलेश कुमार पिता का नाम: पुरा राम गृह संख्या : 696 उम्र : 19 लिंग : पुरुष</p> <p style="text-align: right;">NAE2294080</p> <div style="border: 1px solid black; width: 60px; height: 60px; margin: 0 auto; text-align: center; line-height: 60px;">फोटो उपलब्ध</div>	<div style="display: flex; justify-content: space-between;"> 874 1 </div> <p>निर्वाचक का नाम : चौधरी कमला पति का नाम: दिनेश कुमार गृह संख्या : 597 उम्र : 25 लिंग : महिला</p> <p style="text-align: right;">NAE2294312</p> <div style="border: 1px solid black; width: 60px; height: 60px; margin: 0 auto; text-align: center; line-height: 60px;">फोटो उपलब्ध</div>
--	---	--

निर्वाचकों का विवरण :							
A) मतदाताओं की संख्या :							
		नामावली का प्रकार	निर्वाचक नामावली की पहचान :	मतदाताओं की संख्या :			
				पुरुष	महिला	तृतीय लिंग	कुल
I	मूल	मूल नामावली	समस्त पूरकों को समेकित करते हुए विशेष गहन पुनरीक्षण 2026 की मूल नामावली	473	398	0	871
II	घटक I - परिवर्धन सूची	पूरक 1	विशेष गहन पुनरीक्षण - 2026	1	2	0	3
III	घटक II - विलोपन सूची	पूरक 1	विशेष गहन पुनरीक्षण - 2026	1	0	0	1
IV	लिंग में संशोधन के कारण अंतर			0	0	0	0
पुनरीक्षण के बाद इस नामावली में शुद्ध निर्वाचक (I+II-III+IV)				473	400	0	873
B) संशोधनों की संख्या :							
नामावली का प्रकार		निर्वाचक नामावली की पहचान :		संशोधनों की संख्या :			
पूरक 1		विशेष गहन पुनरीक्षण - 2026		2			

निर्वाचक रजिस्ट्रीकरण अधिकारी द्वारा जारी

E2-मृत्यु, S2-स्थानांतरित, R2-दोहरी प्रविष्टि, M2-लापता, Q2-अहर्ता नहीं