

निर्वाचक नामावली 2026 S20 राजस्थान

विधान सभा क्षेत्र की संख्या , नाम व आरक्षण स्थिति : 143 - भीनमाल (सामान्य)	भाग संख्या : : 143
--	--------------------

संसदीय निर्वाचन क्षेत्र की संख्या, नाम व आरक्षण स्थिति, जिसमें विधान सभा निर्वाचन क्षेत्र स्थित है : 18 - जालोर (सामान्य)

1. पुनरीक्षण का विवरण	
पुनरीक्षण का वर्ष : 2026 अर्हता तिथि : 01-01-2026 पुनरीक्षण का स्वरूप : विशेष गहन पुनरीक्षण - 2026 प्रकाशन की तिथि : 21-02-2026	निर्वाचक नामावली की पहचान : समस्त पूरकों को समेकित करते हुए विशेष गहन पुनरीक्षण 2026 की मूल नामावली

2. भाग व मतदान क्षेत्र का विवरण :															
भाग में आने वाले अनुभागों की संख्या और नाम :															
1-लांपला,पुनासा 2-पुरोहितों की ढाणी,पुनासा 3-जांगुओं की ढाणी,पुनासा	<table border="1" style="width: 100%; border-collapse: collapse;"> <tr> <td>मुख्य शहर / मुख्य ग्राम</td> <td>: दांतीवास</td> </tr> <tr> <td>वार्ड</td> <td>:</td> </tr> <tr> <td>पोस्ट ऑफिस</td> <td>: PUNASA BO</td> </tr> <tr> <td>पुलिस थाना</td> <td>: भीनमाल</td> </tr> <tr> <td>तहसील</td> <td>: भीनमाल</td> </tr> <tr> <td>जिला</td> <td>: जालौर</td> </tr> <tr> <td>पिन कोड</td> <td>: 343029</td> </tr> </table>	मुख्य शहर / मुख्य ग्राम	: दांतीवास	वार्ड	:	पोस्ट ऑफिस	: PUNASA BO	पुलिस थाना	: भीनमाल	तहसील	: भीनमाल	जिला	: जालौर	पिन कोड	: 343029
मुख्य शहर / मुख्य ग्राम	: दांतीवास														
वार्ड	:														
पोस्ट ऑफिस	: PUNASA BO														
पुलिस थाना	: भीनमाल														
तहसील	: भीनमाल														
जिला	: जालौर														
पिन कोड	: 343029														

3. मतदान केंद्र का विवरण		
मतदान केंद्र की संख्या व नाम :	मतदान केन्द्र की विशेष हैसियत (पुरुष/महिला/सामान्य) :	सामान्य
143 - गोरखा की ढाणी दांतीवास	इस मतदान क्षेत्र के सहायक (ऑक्जिलियरी) मतदान केन्द्रों की संख्या :	0
मतदान केंद्र का भवन व पता :		
राजकीय उच्च माध्यमिक विद्यालय, दायां कमरा, गोरखा की ढाणी दांतीवास		

4. मतदाताओं की संख्या :					
आरंभिक क्रम संख्या	अंतिम क्रम संख्या	मतदाताओं की संख्या			
		पुरुष	महिला	तृतीय लिंग	कुल
1	771	421	348	0	769

निर्वाचक रजिस्ट्रीकरण अधिकारी द्वारा जारी

Nazri Naksha

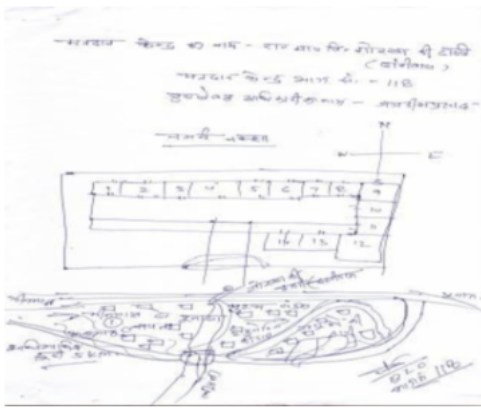

Google Map View

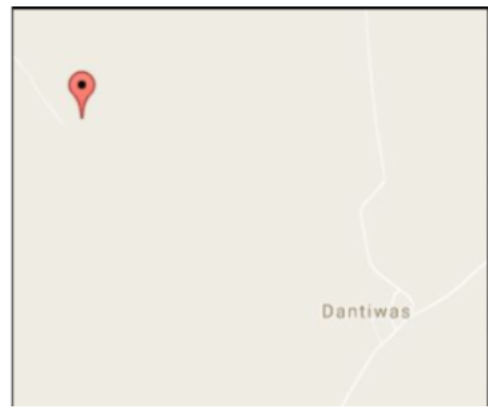

Polling Station Building Front View



Polling Station Front View



Cad View

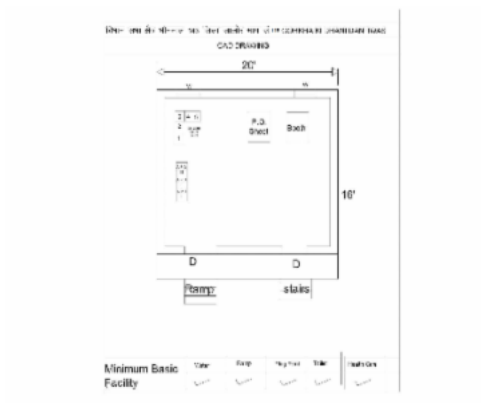

Key MAP View

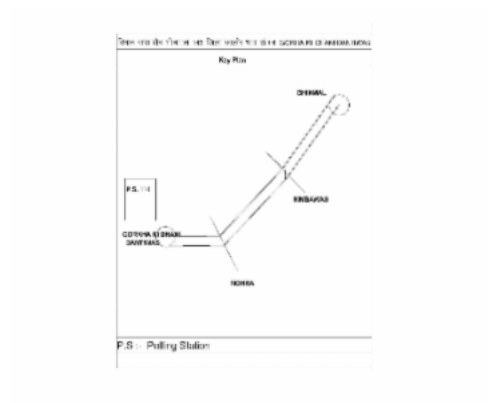

1	NAE1634484	निर्वाचक का नाम : सुंदर देवी पति का नाम: भगवाना राम गृह संख्या : 480 उम्र : 39 लिंग : महिला	2	RJ/22/171/039002	निर्वाचक का नाम : बाबू पिता का नाम: लाला गृह संख्या : 526 उम्र : 60 लिंग : पुरुष	3	RJ/22/171/039003	निर्वाचक का नाम : रतन पति का नाम: बाबू गृह संख्या : 526 उम्र : 58 लिंग : महिला
4	NAE2121481	निर्वाचक का नाम : पार्वती कुमारी पिता का नाम: बाबू लाल गृह संख्या : 526 उम्र : 23 लिंग : महिला	5	RJ/22/171/039005	निर्वाचक का नाम : सांवला पिता का नाम: लाला गृह संख्या : 527 उम्र : 64 लिंग : पुरुष	6	NAE0652933	निर्वाचक का नाम : अर्जुनराम पिता का नाम: सांवलाराम गृह संख्या : 527 उम्र : 34 लिंग : पुरुष
7	NAE0884213	निर्वाचक का नाम : सोरम देवी पति का नाम: अर्जुन राम गृह संख्या : 527 उम्र : 32 लिंग : महिला	8	RJ/22/171/039008	निर्वाचक का नाम : सूकी पति का नाम: माधा गृह संख्या : 528 उम्र : 67 लिंग : महिला	9	LCN1348762	निर्वाचक का नाम : आसू राम पिता का नाम: माधा गृह संख्या : 528 उम्र : 42 लिंग : पुरुष
10	NAE0203059	निर्वाचक का नाम : रमकू देवी पति का नाम: आसूराम गृह संख्या : 528 उम्र : 38 लिंग : महिला	11	NAE0203216	निर्वाचक का नाम : श्रवण कुमार पिता का नाम: माधाराम गृह संख्या : 528 उम्र : 38 लिंग : पुरुष	12	NAE0203075	निर्वाचक का नाम : शारदा देवी पति का नाम: श्रवण कुमार गृह संख्या : 528 उम्र : 36 लिंग : महिला
13	NAE1100528	निर्वाचक का नाम : अशोक कुमार पिता का नाम: माधाराम गृह संख्या : 528 उम्र : 29 लिंग : पुरुष	14	LCN1348770	निर्वाचक का नाम : रमेश पिता का नाम: खेमा गृह संख्या : 529 उम्र : 42 लिंग : पुरुष	15	NAE1183318	निर्वाचक का नाम : पारसाराम पिता का नाम: सोनाराम गृह संख्या : 529 उम्र : 35 लिंग : पुरुष
16	NAE1183342	निर्वाचक का नाम : सोभाग देवी पति का नाम: पारसाराम गृह संख्या : 529 उम्र : 30 लिंग : महिला	17	RJ/22/171/039010	निर्वाचक का नाम : लीला पिता का नाम: रणछा गृह संख्या : 530 उम्र : 62 लिंग : पुरुष	18	NAE1626928	निर्वाचक का नाम : मोरी देवी पति का नाम: लीला गृह संख्या : 530 उम्र : 60 लिंग : महिला
19	NAE0652727	निर्वाचक का नाम : मनोहरलाल पिता का नाम: लीलाराम गृह संख्या : 530 उम्र : 33 लिंग : पुरुष	20	NAE1100510	निर्वाचक का नाम : प्रवीण कुमार पिता का नाम: लीलाराम गृह संख्या : 530 उम्र : 32 लिंग : पुरुष	21	NAE1609809	निर्वाचक का नाम : सुरज पति का नाम: मनोहर लाल गृह संख्या : 530 उम्र : 26 लिंग : महिला
# 22	NAE1800549	निर्वाचक का नाम : सुन्दर देवी पति का नाम: किस्तुरा राम गृह संख्या : 531 उम्र : 60 लिंग : महिला	23	LCN1655315	निर्वाचक का नाम : देवाराम पिता का नाम: कस्तुरा गृह संख्या : 531 उम्र : 41 लिंग : पुरुष	24	NAE0652842	निर्वाचक का नाम : रमिला देवी पति का नाम: देवाराम गृह संख्या : 531 उम्र : 34 लिंग : महिला
# 25	NAE0523605	निर्वाचक का नाम : विंजा राम पिता का नाम: किस्तुरा राम गृह संख्या : 531 उम्र : 34 लिंग : पुरुष	# 26	NAE0523613	निर्वाचक का नाम : दिवाली पंचाल पति का नाम: विंजा राम गृह संख्या : 531 उम्र : 32 लिंग : महिला	27	NAE1849470	निर्वाचक का नाम : रिकू कुमारी पति का नाम: अशोक कुमार गृह संख्या : 531 उम्र : 26 लिंग : महिला
28	NAE1599117	निर्वाचक का नाम : अशोक कुमार पिता का नाम: किस्तुराराम गृह संख्या : 531 उम्र : 25 लिंग : पुरुष	29	NAE1599158	निर्वाचक का नाम : सुनील कुमार पिता का नाम: किस्तुराराम गृह संख्या : 531 उम्र : 24 लिंग : पुरुष	30	RJ/22/171/039015	निर्वाचक का नाम : सन्तोकी पति का नाम: फगलू गृह संख्या : 532 उम्र : 74 लिंग : महिला

31	NAE0398099	निर्वाचक का नाम : प्रेमा पिता का नाम: फगलू गृह संख्या : 532 उम्र : 49 लिंग : पुरुष	फोटो उपलब्ध	32	LCN1348788	निर्वाचक का नाम : पंखी पति का नाम: प्रेमा गृह संख्या : 532 उम्र : 47 लिंग : महिला	फोटो उपलब्ध	33	LCN1348796	निर्वाचक का नाम : हरचन्द पिता का नाम: फगलू गृह संख्या : 532 उम्र : 45 लिंग : पुरुष	फोटो उपलब्ध
34	LCN1654409	निर्वाचक का नाम : रेशमी पति का नाम: हरचन्द गृह संख्या : 532 उम्र : 43 लिंग : महिला	फोटो उपलब्ध	35	LCN1348804	निर्वाचक का नाम : परखा पिता का नाम: फगलू गृह संख्या : 532 उम्र : 42 लिंग : पुरुष	फोटो उपलब्ध	36	NAE1610575	निर्वाचक का नाम : कमला पति का नाम: महेंद्र कुमार गृह संख्या : 532 उम्र : 32 लिंग : महिला	फोटो उपलब्ध
37	NAE0845297	निर्वाचक का नाम : सत्री देवी पति का नाम: परखाराम गृह संख्या : 532 उम्र : 31 लिंग : महिला	फोटो उपलब्ध	38	NAE1610559	निर्वाचक का नाम : महेंद्र कुमार पिता का नाम: प्रेमा राम गृह संख्या : 532 उम्र : 27 लिंग : पुरुष	फोटो उपलब्ध	39	NAE2122216	निर्वाचक का नाम : गणपत कुमार पिता का नाम: प्रेमा राम गृह संख्या : 532 उम्र : 20 लिंग : पुरुष	फोटो उपलब्ध
40	RJ/22/171/039260	निर्वाचक का नाम : मेहरा पिता का नाम: जीवा गृह संख्या : 533 उम्र : 67 लिंग : पुरुष	फोटो उपलब्ध	41	RJ/22/171/039261	निर्वाचक का नाम : लक्ष्मी पति का नाम: मेहरा गृह संख्या : 533 उम्र : 64 लिंग : महिला	फोटो उपलब्ध	42	RJ/22/171/040126	निर्वाचक का नाम : रूखमा पति का नाम: धन्ना गृह संख्या : 533 उम्र : 57 लिंग : महिला	फोटो उपलब्ध
43	NAE2108785	निर्वाचक का नाम : धना राम पिता का नाम: जीवा जी गृह संख्या : 533 उम्र : 49 लिंग : पुरुष	फोटो उपलब्ध	44	RJ/22/171/040116	निर्वाचक का नाम : चमनी पति का नाम: खेंदा गृह संख्या : 534 उम्र : 95 लिंग : महिला	फोटो उपलब्ध	45	RJ/22/171/040085	निर्वाचक का नाम : भला पिता का नाम: खेंदा गृह संख्या : 534 उम्र : 63 लिंग : पुरुष	फोटो उपलब्ध
46	LCN1654458	निर्वाचक का नाम : दाडमी पति का नाम: भला गृह संख्या : 534 उम्र : 62 लिंग : महिला	फोटो उपलब्ध	47	RJ/22/171/040089	निर्वाचक का नाम : लाखा पिता का नाम: खेंदा गृह संख्या : 534 उम्र : 60 लिंग : पुरुष	फोटो उपलब्ध	48	RJ/22/171/040122	निर्वाचक का नाम : सणगी पति का नाम: लाखा गृह संख्या : 534 उम्र : 59 लिंग : महिला	फोटो उपलब्ध
49	RJ/22/171/040149	निर्वाचक का नाम : सुरा पिता का नाम: खेंदा गृह संख्या : 534 उम्र : 57 लिंग : पुरुष	फोटो उपलब्ध	50	NAE0688096	निर्वाचक का नाम : दरिया पति का नाम: सुरा गृह संख्या : 534 उम्र : 54 लिंग : महिला	फोटो उपलब्ध	51	NAE1609981	निर्वाचक का नाम : अन्सी देवी पति का नाम: श्रावण कुमार गृह संख्या : 534 उम्र : 30 लिंग : महिला	फोटो उपलब्ध
52	NAE1738061	निर्वाचक का नाम : दशरथ कुमार पिता का नाम: भला राम गृह संख्या : 534 उम्र : 28 लिंग : पुरुष	फोटो उपलब्ध	53	NAE1399336	निर्वाचक का नाम : श्रवण कुमार पिता का नाम: लाखा राम गृह संख्या : 534 उम्र : 27 लिंग : पुरुष	फोटो उपलब्ध	54	NAE1609965	निर्वाचक का नाम : रींका पति का नाम: सागरमल गृह संख्या : 534 उम्र : 27 लिंग : महिला	फोटो उपलब्ध
55	NAE1609940	निर्वाचक का नाम : सागर मल पिता का नाम: लखाराम गृह संख्या : 534 उम्र : 26 लिंग : पुरुष	फोटो उपलब्ध	56	NAE1657550	निर्वाचक का नाम : कृष्ण कुमार पिता का नाम: सुरा राम गृह संख्या : 534 उम्र : 23 लिंग : पुरुष	फोटो उपलब्ध	57	RJ/22/171/039018	निर्वाचक का नाम : पैपी पति का नाम: जेठा गृह संख्या : 535 उम्र : 96 लिंग : महिला	फोटो उपलब्ध
58	RJ/22/171/040026	निर्वाचक का नाम : बगदा पिता का नाम: जेठा गृह संख्या : 535 उम्र : 63 लिंग : पुरुष	फोटो उपलब्ध	59	RJ/22/171/039019	निर्वाचक का नाम : वरधा पिता का नाम: जेठा गृह संख्या : 535 उम्र : 62 लिंग : पुरुष	फोटो उपलब्ध	60	RJ/22/171/039020	निर्वाचक का नाम : समरता पिता का नाम: जेठा गृह संख्या : 535 उम्र : 61 लिंग : पुरुष	फोटो उपलब्ध

61	LCN1348812	निर्वाचक का नाम : दीवा पति का नाम: बगदाराम गृह संख्या : 535 उम्र : 60 लिंग : महिला	फोटो उपलब्ध	62	RJ/22/171/039021	निर्वाचक का नाम : शांता पति का नाम: समरता गृह संख्या : 535 उम्र : 59 लिंग : महिला	फोटो उपलब्ध	63	LCN1348820	निर्वाचक का नाम : हरचन्द पिता का नाम: जेठा गृह संख्या : 535 उम्र : 49 लिंग : पुरुष	फोटो उपलब्ध
64	LCN1487495	निर्वाचक का नाम : दयाली पति का नाम: हरचन्द गृह संख्या : 535 उम्र : 47 लिंग : महिला	फोटो उपलब्ध	65	LCN1348838	निर्वाचक का नाम : रमेश पिता का नाम: जेठा गृह संख्या : 535 उम्र : 42 लिंग : पुरुष	फोटो उपलब्ध	66	NAE1262187	निर्वाचक का नाम : बसकर देवी पति का नाम: वरधाराम गृह संख्या : 535 उम्र : 37 लिंग : महिला	फोटो उपलब्ध
67	NAE1145374	निर्वाचक का नाम : महेन्द्र कुमार पिता का नाम: समरधाराम गृह संख्या : 535 उम्र : 29 लिंग : पुरुष	फोटो उपलब्ध	68	NAE1563592	निर्वाचक का नाम : भैरा राम पिता का नाम: बगदा राम गृह संख्या : 535 उम्र : 26 लिंग : पुरुष	फोटो उपलब्ध	69	NAE1742139	निर्वाचक का नाम : विक्रम पिता का नाम: हरचंद राम गृह संख्या : 535 उम्र : 26 लिंग : पुरुष	फोटो उपलब्ध
70	NAE1563543	निर्वाचक का नाम : श्रवण कुमार पिता का नाम: बगदा राम गृह संख्या : 535 उम्र : 25 लिंग : पुरुष	फोटो उपलब्ध	71	NAE1766765	निर्वाचक का नाम : रवींद्र कुमार पिता का नाम: बगदा राम गृह संख्या : 535 उम्र : 22 लिंग : पुरुष	फोटो उपलब्ध	72	RJ/22/171/039022	निर्वाचक का नाम : मफता पिता का नाम: चमना गृह संख्या : 536 उम्र : 73 लिंग : पुरुष	फोटो उपलब्ध
73	RJ/22/171/039023	निर्वाचक का नाम : गीता पति का नाम: मफता गृह संख्या : 536 उम्र : 70 लिंग : महिला	फोटो उपलब्ध	74	LCN1487503	निर्वाचक का नाम : घेवा पिता का नाम: मफता राम गृह संख्या : 536 उम्र : 44 लिंग : पुरुष	फोटो उपलब्ध	75	NAE1183284	निर्वाचक का नाम : पन्नाराम पिता का नाम: मफताराम गृह संख्या : 536 उम्र : 37 लिंग : पुरुष	फोटो उपलब्ध
76	NAE0976811	निर्वाचक का नाम : भुटाराम पिता का नाम: मफताराम गृह संख्या : 536 उम्र : 33 लिंग : पुरुष	फोटो उपलब्ध	77	NAE1183300	निर्वाचक का नाम : कंचन देवी पति का नाम: घेवाराम गृह संख्या : 536 उम्र : 31 लिंग : महिला	फोटो उपलब्ध	78	NAE1834936	निर्वाचक का नाम : इंद्रा देवी पिता का नाम: पन्ना राम गृह संख्या : 536 उम्र : 31 लिंग : पुरुष	फोटो उपलब्ध
79	NAE1183276	निर्वाचक का नाम : धनाराम पिता का नाम: भफता राम गृह संख्या : 536 उम्र : 29 लिंग : पुरुष	फोटो उपलब्ध	80	NAE1834761	निर्वाचक का नाम : पिंटा देवी अन्य: भुटा राम गृह संख्या : 536 उम्र : 27 लिंग : पुरुष	फोटो उपलब्ध	81	NAE2171106	निर्वाचक का नाम : लीला कंवर पति का नाम: धना राम गृह संख्या : 536 उम्र : 24 लिंग : महिला	फोटो उपलब्ध
82	RJ/22/171/040084	निर्वाचक का नाम : अमेदा पिता का नाम: नगा गृह संख्या : 537 उम्र : 68 लिंग : पुरुष	फोटो उपलब्ध	83	RJ/22/171/039024	निर्वाचक का नाम : गीगी पति का नाम: अमेदा गृह संख्या : 537 उम्र : 62 लिंग : महिला	फोटो उपलब्ध	84	NAE0222562	निर्वाचक का नाम : रेवत सिंह पिता का नाम: अमेदाराम गृह संख्या : 537 उम्र : 42 लिंग : पुरुष	फोटो उपलब्ध
85	NAE0845248	निर्वाचक का नाम : दिनेश कुमार पिता का नाम: उम्मेदाराम गृह संख्या : 537 उम्र : 34 लिंग : पुरुष	फोटो उपलब्ध	86	NAE0845115	निर्वाचक का नाम : अमृत देवी पति का नाम: दिनेश कुमार गृह संख्या : 537 उम्र : 33 लिंग : महिला	फोटो उपलब्ध	87	NAE0845123	निर्वाचक का नाम : कमला देवी पति का नाम: रेवत सिंह गृह संख्या : 537 उम्र : 32 लिंग : महिला	फोटो उपलब्ध
88	RJ/22/171/039027	निर्वाचक का नाम : उदा पिता का नाम: चमना गृह संख्या : 538 उम्र : 56 लिंग : पुरुष	फोटो उपलब्ध	89	RJ/22/171/039028	निर्वाचक का नाम : गंगा देवी पति का नाम: उदा गृह संख्या : 538 उम्र : 54 लिंग : महिला	फोटो उपलब्ध	90	LCN1348846	निर्वाचक का नाम : खंगारा पिता का नाम: चमना गृह संख्या : 538 उम्र : 44 लिंग : पुरुष	फोटो उपलब्ध

91	LCN1348853	निर्वाचक का नाम : संगीता पति का नाम: खंगारा गृह संख्या : 538 उम्र : 43 लिंग : महिला	फोटो उपलब्ध	92	NAE1145358	निर्वाचक का नाम : सुरेश कुमार पिता का नाम: उदाराम गृह संख्या : 538 उम्र : 30 लिंग : पुरुष	फोटो उपलब्ध	93	NAE1262195	निर्वाचक का नाम : ढबू देवी पति का नाम: सुरेश कुमार गृह संख्या : 538 उम्र : 29 लिंग : महिला	फोटो उपलब्ध
94	NAE2171148	निर्वाचक का नाम : भरत कुमार पिता का नाम: खंगाराम गृह संख्या : 538 उम्र : 26 लिंग : पुरुष	फोटो उपलब्ध	95	NAE1535616	निर्वाचक का नाम : प्रकाश कुमार पिता का नाम: उदा राम गृह संख्या : 538 उम्र : 25 लिंग : पुरुष	फोटो उपलब्ध	96	NAE2171155	निर्वाचक का नाम : रेखाबेन पति का नाम: भरत सिंह गृह संख्या : 538 उम्र : 25 लिंग : महिला	फोटो उपलब्ध
97	RJ/22/171/039030	निर्वाचक का नाम : गैरा पति का नाम: रावता गृह संख्या : 539 उम्र : 96 लिंग : महिला	फोटो उपलब्ध	98	RJ/22/171/040172	निर्वाचक का नाम : नागजी पिता का नाम: रावता गृह संख्या : 539 उम्र : 61 लिंग : पुरुष	फोटो उपलब्ध	99	RJ/22/171/039263	निर्वाचक का नाम : देसू पति का नाम: नागजी गृह संख्या : 539 उम्र : 60 लिंग : महिला	फोटो उपलब्ध
100	RJ/22/171/040071	निर्वाचक का नाम : नरींगा पिता का नाम: रावता गृह संख्या : 539 उम्र : 54 लिंग : पुरुष	फोटो उपलब्ध	101	LCN1487511	निर्वाचक का नाम : जोजु पति का नाम: नरींगा गृह संख्या : 539 उम्र : 52 लिंग : महिला	फोटो उपलब्ध	102	NAE0482711	निर्वाचक का नाम : गणेशाराम पिता का नाम: नागजीराम गृह संख्या : 539 उम्र : 35 लिंग : पुरुष	फोटो उपलब्ध
103	NAE0482729	निर्वाचक का नाम : सोरम देवी पति का नाम: गणेशाराम गृह संख्या : 539 उम्र : 34 लिंग : महिला	फोटो उपलब्ध	104	NAE0948596	निर्वाचक का नाम : कपूरा राम पिता का नाम: नागजी राम गृह संख्या : 539 उम्र : 33 लिंग : पुरुष	फोटो उपलब्ध	105	NAE1609734	निर्वाचक का नाम : शारदा देवी पति का नाम: कपूरा राम गृह संख्या : 539 उम्र : 28 लिंग : महिला	फोटो उपलब्ध
106	NAE1610591	निर्वाचक का नाम : प्रकाश कुमार पिता का नाम: नागजी राम गृह संख्या : 539 उम्र : 25 लिंग : पुरुष	फोटो उपलब्ध	107	RJ/22/171/039033	निर्वाचक का नाम : तारी पति का नाम: माला गृह संख्या : 541 उम्र : 76 लिंग : महिला	फोटो उपलब्ध	108	RJ/22/171/039034	निर्वाचक का नाम : बिजला पिता का नाम: माला गृह संख्या : 541 उम्र : 53 लिंग : पुरुष	फोटो उपलब्ध
109	LCN1487529	निर्वाचक का नाम : सुबटी पति का नाम: बीजला गृह संख्या : 541 उम्र : 49 लिंग : महिला	फोटो उपलब्ध	110	NAE0071480	निर्वाचक का नाम : मगा पिता का नाम: माला गृह संख्या : 541 उम्र : 43 लिंग : पुरुष	फोटो उपलब्ध	111	NAE0948604	निर्वाचक का नाम : डामरा राम पिता का नाम: माला राम गृह संख्या : 541 उम्र : 35 लिंग : पुरुष	फोटो उपलब्ध
112	NAE1145382	निर्वाचक का नाम : काकू देवी पति का नाम: मगाराम गृह संख्या : 541 उम्र : 32 लिंग : महिला	फोटो उपलब्ध	113	RJ/22/171/039270	निर्वाचक का नाम : इन्द्रसिंह पिता का नाम: किशोर सिंह गृह संख्या : 542 उम्र : 66 लिंग : पुरुष	फोटो उपलब्ध	114	RJ/22/171/039035	निर्वाचक का नाम : राज कंवर पति का नाम: इन्द्र सिंह गृह संख्या : 542 उम्र : 64 लिंग : महिला	फोटो उपलब्ध
115	LCN1487537	निर्वाचक का नाम : कुन्दनसिंह पिता का नाम: इन्द्र सिंह गृह संख्या : 542 उम्र : 45 लिंग : पुरुष	फोटो उपलब्ध	116	NAE1100668	निर्वाचक का नाम : नेनु देवी पति का नाम: कुन्दन सिंह गृह संख्या : 542 उम्र : 42 लिंग : महिला	फोटो उपलब्ध	117	NAE1100676	निर्वाचक का नाम : महिपाल सिंह पिता का नाम: इन्द्रसिंह गृह संख्या : 542 उम्र : 36 लिंग : पुरुष	फोटो उपलब्ध
118	RJ/22/171/039271	निर्वाचक का नाम : गणेशा पिता का नाम: रावता गृह संख्या : 543 उम्र : 60 लिंग : पुरुष	फोटो उपलब्ध	119	RJ/22/171/039037	निर्वाचक का नाम : डायी पति का नाम: गणेशा गृह संख्या : 543 उम्र : 58 लिंग : महिला	फोटो उपलब्ध	120	RJ/22/171/040077	निर्वाचक का नाम : कृष्ण पिता का नाम: रावता गृह संख्या : 543 उम्र : 57 लिंग : पुरुष	फोटो उपलब्ध

121	RJ/22/171/039038	निर्वाचक का नाम : पवनी पति का नाम: कृष्ण गृह संख्या : 543 उम्र : 54 लिंग : महिला	फोटो उपलब्ध	122	RJ/22/171/039039	निर्वाचक का नाम : भगवाना पिता का नाम: रावता गृह संख्या : 543 उम्र : 47 लिंग : पुरुष	फोटो उपलब्ध	123	NAE0329649	निर्वाचक का नाम : भंवरी देवी पति का नाम: भगवानाराम गृह संख्या : 543 उम्र : 36 लिंग : महिला	फोटो उपलब्ध
124	NAE0330431	निर्वाचक का नाम : तेजाराम पिता का नाम: गणेशाराम गृह संख्या : 543 उम्र : 36 लिंग : पुरुष	फोटो उपलब्ध	125	NAE0976928	निर्वाचक का नाम : दिनेश कुमार पिता का नाम: कृष्णराम गृह संख्या : 543 उम्र : 32 लिंग : पुरुष	फोटो उपलब्ध	126	NAE1599083	निर्वाचक का नाम : विमला पिता का नाम: कृष्णराम गृह संख्या : 543 उम्र : 32 लिंग : महिला	फोटो उपलब्ध
127	NAE1455971	निर्वाचक का नाम : मुकेश कुमार पिता का नाम: कृष्ण राम गृह संख्या : 543 उम्र : 27 लिंग : पुरुष	फोटो उपलब्ध	128	NAE1609783	निर्वाचक का नाम : कविता पति का नाम: तेजा राम गृह संख्या : 543 उम्र : 27 लिंग : महिला	फोटो उपलब्ध	129	NAE1422302	निर्वाचक का नाम : भागीरथ राम पिता का नाम: गणेश राम गृह संख्या : 543 उम्र : 26 लिंग : पुरुष	फोटो उपलब्ध
130	NAE2018638	निर्वाचक का नाम : दिनेश पिता का नाम: गणेशा राम गृह संख्या : 543 उम्र : 23 लिंग : पुरुष	फोटो उपलब्ध	131	NAE2018653	निर्वाचक का नाम : मीना गर्ग पति का नाम: भागीरथ गृह संख्या : 543 उम्र : 23 लिंग : महिला	फोटो उपलब्ध	132	NAE2018737	निर्वाचक का नाम : धन राम पिता का नाम: गणेश राम गृह संख्या : 543 उम्र : 22 लिंग : पुरुष	फोटो उपलब्ध
133	RJ/22/171/039040	निर्वाचक का नाम : उदाराम गर्ग पिता का नाम: रावतराम गर्ग गृह संख्या : 544 उम्र : 62 लिंग : पुरुष	फोटो उपलब्ध	134	RJ/22/171/039041	निर्वाचक का नाम : दरिया पति का नाम: उदा गृह संख्या : 544 उम्र : 60 लिंग : महिला	फोटो उपलब्ध	135	NAE0976944	निर्वाचक का नाम : ओमप्रकाश पिता का नाम: उदाराम गृह संख्या : 544 उम्र : 36 लिंग : पुरुष	फोटो उपलब्ध
136	NAE0329714	निर्वाचक का नाम : पुखराज पिता का नाम: उदाराम गृह संख्या : 544 उम्र : 36 लिंग : पुरुष	फोटो उपलब्ध	137	NAE0976936	निर्वाचक का नाम : अशोक कुमार पिता का नाम: उदाराम गृह संख्या : 544 उम्र : 32 लिंग : पुरुष	फोटो उपलब्ध	138	NAE1422039	निर्वाचक का नाम : सागर देवी पति का नाम: ओम प्रकाश गृह संख्या : 544 उम्र : 26 लिंग : महिला	फोटो उपलब्ध
139	NAE2171114	निर्वाचक का नाम : ललिता कुमारी पति का नाम: पुख राज गृह संख्या : 544 उम्र : 25 लिंग : महिला	फोटो उपलब्ध	140	NAE2173466	निर्वाचक का नाम : भारत कुमार पिता का नाम: उदा राम गृह संख्या : 544 उम्र : 21 लिंग : पुरुष	फोटो उपलब्ध	141	RJ/22/171/039043	निर्वाचक का नाम : समु पति का नाम: तलछा गृह संख्या : 545 उम्र : 84 लिंग : महिला	फोटो उपलब्ध
142	RJ/22/171/039272	निर्वाचक का नाम : मना पिता का नाम: तलछा गृह संख्या : 545 उम्र : 59 लिंग : पुरुष	फोटो उपलब्ध	143	RJ/22/171/039042	निर्वाचक का नाम : भरमा पति का नाम: मना गृह संख्या : 545 उम्र : 58 लिंग : महिला	फोटो उपलब्ध	144	RJ/22/171/039273	निर्वाचक का नाम : हनुमान पिता का नाम: तलछा गृह संख्या : 545 उम्र : 52 लिंग : पुरुष	फोटो उपलब्ध
145	LCN1348929	निर्वाचक का नाम : शारदा पति का नाम: हनुमान गृह संख्या : 545 उम्र : 49 लिंग : महिला	फोटो उपलब्ध	146	LCN1348937	निर्वाचक का नाम : डायाराम पिता का नाम: तलछा गृह संख्या : 545 उम्र : 43 लिंग : पुरुष	फोटो उपलब्ध	147	NAE0845149	निर्वाचक का नाम : उगम देवी पति का नाम: डायाराम गृह संख्या : 545 उम्र : 35 लिंग : महिला	फोटो उपलब्ध
148	NAE1599414	निर्वाचक का नाम : मिथुन कुमार पिता का नाम: मनाराम गृह संख्या : 545 उम्र : 28 लिंग : पुरुष	फोटो उपलब्ध	149	NAE1749514	निर्वाचक का नाम : गोविंद कुमार पिता का नाम: मना राम गृह संख्या : 545 उम्र : 24 लिंग : पुरुष	फोटो उपलब्ध	150	NAE1749910	निर्वाचक का नाम : धर्मेंद्र कुमार पिता का नाम: मना राम गृह संख्या : 545 उम्र : 23 लिंग : पुरुष	फोटो उपलब्ध

151	RJ/22/171/039274	निर्वाचक का नाम : सोना पिता का नाम: लक्ष्मणा गृह संख्या : 546 उम्र : 69 लिंग : पुरुष	फोटो उपलब्ध	152	RJ/22/171/039275	निर्वाचक का नाम : शान्ता पति का नाम: सोना गृह संख्या : 546 उम्र : 66 लिंग : महिला	फोटो उपलब्ध	153	NAE0281634	निर्वाचक का नाम : गीता पति का नाम: जबराराम गृह संख्या : 546 उम्र : 38 लिंग : महिला	फोटो उपलब्ध
154	NAE0281519	निर्वाचक का नाम : जबराराम पिता का नाम: सोनाराम गृह संख्या : 546 उम्र : 35 लिंग : पुरुष	फोटो उपलब्ध	155	NAE1609767	निर्वाचक का नाम : भारमल पिता का नाम: सोना राम गृह संख्या : 546 उम्र : 27 लिंग : पुरुष	फोटो उपलब्ध	156	RJ/22/171/039044	निर्वाचक का नाम : देबु पति का नाम: हजा गृह संख्या : 547 उम्र : 82 लिंग : महिला	फोटो उपलब्ध
157	RJ/22/171/039276	निर्वाचक का नाम : पारसा पिता का नाम: हजा गृह संख्या : 547 उम्र : 54 लिंग : पुरुष	फोटो उपलब्ध	158	LCN1348945	निर्वाचक का नाम : श्रवण देवी पति का नाम: पारसाराम गृह संख्या : 547 उम्र : 49 लिंग : महिला	फोटो उपलब्ध	159	LCN1348952	निर्वाचक का नाम : सोयादेवी पति का नाम: मांगीलाल गृह संख्या : 547 उम्र : 47 लिंग : महिला	फोटो उपलब्ध
160	NAE0281535	निर्वाचक का नाम : शैतानाराम पिता का नाम: हंजाराम गृह संख्या : 547 उम्र : 37 लिंग : पुरुष	फोटो उपलब्ध	161	NAE1100643	निर्वाचक का नाम : मंजू देवी पति का नाम: शैतानाराम गृह संख्या : 547 उम्र : 33 लिंग : महिला	फोटो उपलब्ध	162	NAE1183243	निर्वाचक का नाम : मदन लाल पिता का नाम: हंजाराम गृह संख्या : 547 उम्र : 33 लिंग : पुरुष	फोटो उपलब्ध
163	NAE1732361	निर्वाचक का नाम : फ़ाऊ देवी फ़ाऊ पति का नाम: मदन लाल गृह संख्या : 547 उम्र : 29 लिंग : महिला	फोटो उपलब्ध	164	NAE2040970	निर्वाचक का नाम : संजय कुमार पिता का नाम: पारसा राम गर्ग गृह संख्या : 547 उम्र : 25 लिंग : पुरुष	फोटो उपलब्ध	165	NAE2224434	निर्वाचक का नाम : विष्णु कुमार पिता का नाम: मांगी लाल गृह संख्या : 547 उम्र : 19 लिंग : पुरुष	फोटो उपलब्ध
166	NAE0281493	निर्वाचक का नाम : भंवरलाल पिता का नाम: बगदाराम गृह संख्या : 548 उम्र : 35 लिंग : पुरुष	फोटो उपलब्ध	167	NAE0845099	निर्वाचक का नाम : पारस देवी पति का नाम: चतराराम गृह संख्या : 548 उम्र : 35 लिंग : महिला	फोटो उपलब्ध	168	NAE0845206	निर्वाचक का नाम : चतराराम पिता का नाम: बगदाराम गृह संख्या : 548 उम्र : 35 लिंग : पुरुष	फोटो उपलब्ध
169	NAE1100544	निर्वाचक का नाम : सोरम पति का नाम: भंवरलाल गृह संख्या : 548 उम्र : 34 लिंग : महिला	फोटो उपलब्ध	170	RJ/22/171/040114	निर्वाचक का नाम : सुगणा पति का नाम: सुखदेव गृह संख्या : 549 उम्र : 58 लिंग : महिला	फोटो उपलब्ध	171	NAE1100536	निर्वाचक का नाम : दिनेश कुमार पिता का नाम: सुखदेव गृह संख्या : 549 उम्र : 31 लिंग : पुरुष	फोटो उपलब्ध
172	NAE1183235	निर्वाचक का नाम : पूंजा राम पिता का नाम: सुख देव गृह संख्या : 549 उम्र : 30 लिंग : पुरुष	फोटो उपलब्ध	173	NAE1952951	निर्वाचक का नाम : ममता पति का नाम: पूंजा राम गृह संख्या : 549 उम्र : 22 लिंग : महिला	फोटो उपलब्ध	174	LCN1348960	निर्वाचक का नाम : भागीरथ पिता का नाम: गंगदाराम गृह संख्या : 550 उम्र : 42 लिंग : पुरुष	फोटो उपलब्ध
175	NAE1936780	निर्वाचक का नाम : जगदीश पिता का नाम: गंगदा राम गृह संख्या : 550 उम्र : 30 लिंग : पुरुष	फोटो उपलब्ध	176	NAE1936806	निर्वाचक का नाम : ममता देवी पति का नाम: जगदीश गृह संख्या : 550 उम्र : 23 लिंग : महिला	फोटो उपलब्ध	177	RJ/22/171/039047	निर्वाचक का नाम : जमना पति का नाम: ठाकरी गृह संख्या : 551 उम्र : 89 लिंग : महिला	फोटो उपलब्ध
178	RJ/22/171/040067	निर्वाचक का नाम : बगदा पिता का नाम: ठाकरी गृह संख्या : 551 उम्र : 54 लिंग : पुरुष	फोटो उपलब्ध	179	LCN1348978	निर्वाचक का नाम : गीगी पति का नाम: बगदा गृह संख्या : 551 उम्र : 49 लिंग : महिला	फोटो उपलब्ध	180	LCN1487545	निर्वाचक का नाम : करना पिता का नाम: ठाकरी गृह संख्या : 551 उम्र : 44 लिंग : पुरुष	फोटो उपलब्ध

181	NAE1849405	निर्वाचक का नाम : सोरम देवी पति का नाम: करना राम गृह संख्या : 551 उम्र : 32 लिंग : महिला	फोटो उपलब्ध	182	NAE0203091	निर्वाचक का नाम : हरिया पति का नाम: तेजा गृह संख्या : 552 उम्र : 82 लिंग : महिला	फोटो उपलब्ध	183	RJ/22/171/039050	निर्वाचक का नाम : गोरखा पिता का नाम: तेजा गृह संख्या : 552 उम्र : 53 लिंग : पुरुष	फोटो उपलब्ध
184	LCN1348994	निर्वाचक का नाम : बीरबल पिता का नाम: नागजी गृह संख्या : 552 उम्र : 51 लिंग : पुरुष	फोटो उपलब्ध	185	RJ/22/171/040070	निर्वाचक का नाम : मोहन पिता का नाम: हीरा गृह संख्या : 553 उम्र : 59 लिंग : पुरुष	फोटो उपलब्ध	186	RJ/22/171/040123	निर्वाचक का नाम : मीरा पति का नाम: मोहन गृह संख्या : 553 उम्र : 58 लिंग : महिला	फोटो उपलब्ध
187	NAE1100502	निर्वाचक का नाम : अम्बादेवी पति का नाम: करमीराम गृह संख्या : 553 उम्र : 31 लिंग : महिला	फोटो उपलब्ध	188	NAE1100494	निर्वाचक का नाम : करमीराम पिता का नाम: मोहनलाल गृह संख्या : 553 उम्र : 29 लिंग : पुरुष	फोटो उपलब्ध	189	NAE1657519	निर्वाचक का नाम : अशोक कुमार पिता का नाम: मोहन लाल गृह संख्या : 553 उम्र : 25 लिंग : पुरुष	फोटो उपलब्ध
190	RJ/22/171/039082	निर्वाचक का नाम : राजू पिता का नाम: पूनमा गृह संख्या : 581 उम्र : 52 लिंग : पुरुष	फोटो उपलब्ध	191	NAE2059319	निर्वाचक का नाम : गोरखा राम पिता का नाम: चांपा गृह संख्या : 582 उम्र : 60 लिंग : पुरुष	फोटो उपलब्ध	192	NAE0045500	निर्वाचक का नाम : शांता देवी पति का नाम: गोरखा राम गृह संख्या : 582 उम्र : 59 लिंग : महिला	फोटो उपलब्ध
193	LCN1582436	निर्वाचक का नाम : मोहन पिता का नाम: चांपा गृह संख्या : 582 उम्र : 44 लिंग : पुरुष	फोटो उपलब्ध	194	LCN1487644	निर्वाचक का नाम : गंगदाराम पिता का नाम: चांपा गृह संख्या : 582 उम्र : 43 लिंग : पुरुष	फोटो उपलब्ध	195	NAE2024941	निर्वाचक का नाम : बीजा राम पिता का नाम: सांवला गृह संख्या : 582 उम्र : 22 लिंग : पुरुष	फोटो उपलब्ध
196	NAE2012789	निर्वाचक का नाम : ठमा राम माता का नाम: शन्मती गृह संख्या : 582 उम्र : 21 लिंग : पुरुष	फोटो उपलब्ध	197	NAE2041754	निर्वाचक का नाम : अमरा राम पिता का नाम: लखमा राम गृह संख्या : 582 उम्र : 21 लिंग : पुरुष	फोटो उपलब्ध	198	NAE2024412	निर्वाचक का नाम : महेंद्र पिता का नाम: गोरख राम गृह संख्या : 582 लंपाला उम्र : 26 लिंग : पुरुष	फोटो उपलब्ध
199	RJ/22/171/039086	निर्वाचक का नाम : लखमा पिता का नाम: माधा गृह संख्या : 583 उम्र : 59 लिंग : पुरुष	फोटो उपलब्ध	200	RJ/22/171/039085	निर्वाचक का नाम : ढेली पति का नाम: सांवला गृह संख्या : 583 उम्र : 58 लिंग : महिला	फोटो उपलब्ध	201	RJ/22/171/039087	निर्वाचक का नाम : अणसी पति का नाम: लखमा गृह संख्या : 583 उम्र : 57 लिंग : महिला	फोटो उपलब्ध
202	NAE0071472	निर्वाचक का नाम : पदमा पिता का नाम: सजा गृह संख्या : 583 उम्र : 49 लिंग : पुरुष	फोटो उपलब्ध	203	LCN1349117	निर्वाचक का नाम : लीलादेवी पति का नाम: पदमा गृह संख्या : 583 उम्र : 47 लिंग : महिला	फोटो उपलब्ध	204	LCN1487651	निर्वाचक का नाम : करना पिता का नाम: सजा गृह संख्या : 583 उम्र : 46 लिंग : पुरुष	फोटो उपलब्ध
205	LCN1487669	निर्वाचक का नाम : ओबू पति का नाम: करना गृह संख्या : 583 उम्र : 44 लिंग : महिला	फोटो उपलब्ध	206	LCN1487677	निर्वाचक का नाम : दाडमाराम पिता का नाम: सजा गृह संख्या : 583 उम्र : 42 लिंग : पुरुष	फोटो उपलब्ध	207	NAE0330027	निर्वाचक का नाम : केवलाराम पिता का नाम: माधाराम गृह संख्या : 583 उम्र : 40 लिंग : पुरुष	फोटो उपलब्ध
208	NAE1953017	निर्वाचक का नाम : सोरम देवी पति का नाम: केवला राम गृह संख्या : 583 उम्र : 36 लिंग : महिला	फोटो उपलब्ध	209	NAE0362483	निर्वाचक का नाम : कुखी देवी पति का नाम: दूदाराम गृह संख्या : 583 उम्र : 35 लिंग : महिला	फोटो उपलब्ध	210	NAE0934372	निर्वाचक का नाम : विजू देवी पति का नाम: दाडमाराम गृह संख्या : 583 उम्र : 35 लिंग : महिला	फोटो उपलब्ध

211	NAE0362491	निर्वाचक का नाम : दुधा राम पिता का नाम: माधाराम गृह संख्या : 583 उम्र : 34 लिंग : पुरुष	फोटो उपलब्ध	212	NAE1822329	निर्वाचक का नाम : जगदीश पिता का नाम: सांवला राम गृह संख्या : 583 उम्र : 28 लिंग : पुरुष	फोटो उपलब्ध	213	NAE1824481	निर्वाचक का नाम : भमरी देवी पिता का नाम: जगदीश गृह संख्या : 583 उम्र : 26 लिंग : पुरुष	फोटो उपलब्ध
214	NAE1888981	निर्वाचक का नाम : सुरेश कुमार पिता का नाम: पदमा राम गृह संख्या : 583 उम्र : 22 लिंग : पुरुष	फोटो उपलब्ध	215	RJ/22/171/039088	निर्वाचक का नाम : सजा पिता का नाम: भैरा गृह संख्या : 584 उम्र : 82 लिंग : पुरुष	फोटो उपलब्ध	216	RJ/22/171/039089	निर्वाचक का नाम : जती देवी पति का नाम: सजा गृह संख्या : 584 उम्र : 78 लिंग : महिला	फोटो उपलब्ध
217	RJ/22/171/039289	निर्वाचक का नाम : खेंदा पिता का नाम: सजा गृह संख्या : 584 उम्र : 55 लिंग : पुरुष	फोटो उपलब्ध	218	RJ/22/171/039090	निर्वाचक का नाम : फाउ पति का नाम: खेंदा गृह संख्या : 584 उम्र : 53 लिंग : महिला	फोटो उपलब्ध	219	RJ/22/171/040092	निर्वाचक का नाम : काना पिता का नाम: चांपा गृह संख्या : 585 उम्र : 56 लिंग : पुरुष	फोटो उपलब्ध
220	RJ/22/171/040055	निर्वाचक का नाम : रमकू पति का नाम: काना गृह संख्या : 585 उम्र : 54 लिंग : महिला	फोटो उपलब्ध	221	NAE0652834	निर्वाचक का नाम : श्रवण कुमार पिता का नाम: कानाराम गृह संख्या : 585 उम्र : 36 लिंग : पुरुष	फोटो उपलब्ध	222	NAE0652529	निर्वाचक का नाम : पंखुदेवी पति का नाम: श्रवण कुमार गृह संख्या : 585 उम्र : 34 लिंग : महिला	फोटो उपलब्ध
223	RJ/22/171/040056	निर्वाचक का नाम : कनका पति का नाम: धर्मा गृह संख्या : 586 उम्र : 62 लिंग : महिला	फोटो उपलब्ध	224	NAE0329995	निर्वाचक का नाम : कृष्ण पिता का नाम: धर्मा गृह संख्या : 586 उम्र : 46 लिंग : पुरुष	फोटो उपलब्ध	225	LCN1540210	निर्वाचक का नाम : मफरी पति का नाम: कृष्ण गृह संख्या : 586 उम्र : 45 लिंग : महिला	फोटो उपलब्ध
226	LCN1349125	निर्वाचक का नाम : पारसा पिता का नाम: धर्मा गृह संख्या : 586 उम्र : 43 लिंग : पुरुष	फोटो उपलब्ध	227	NAE1100452	निर्वाचक का नाम : हिमताराम पिता का नाम: धर्मराम गृह संख्या : 586 उम्र : 34 लिंग : पुरुष	फोटो उपलब्ध	228	NAE1657444	निर्वाचक का नाम : विजू पति का नाम: पारसा राम गृह संख्या : 586 उम्र : 34 लिंग : महिला	फोटो उपलब्ध
229	RJ/22/171/039290	निर्वाचक का नाम : दरजा पिता का नाम: तगा गृह संख्या : 587 उम्र : 52 लिंग : पुरुष	फोटो उपलब्ध	230	LCN1654276	निर्वाचक का नाम : सूकी पति का नाम: दरजा गृह संख्या : 587 उम्र : 52 लिंग : महिला	फोटो उपलब्ध	231	LCN1349133	निर्वाचक का नाम : केरा पिता का नाम: तगा गृह संख्या : 587 उम्र : 46 लिंग : पुरुष	फोटो उपलब्ध
232	LCN1349141	निर्वाचक का नाम : डाऊ पति का नाम: केरा गृह संख्या : 587 उम्र : 44 लिंग : महिला	फोटो उपलब्ध	233	NAE1560929	निर्वाचक का नाम : मकना राम पिता का नाम: दरगा राम गृह संख्या : 587 उम्र : 25 लिंग : पुरुष	फोटो उपलब्ध	234	NAE1419324	निर्वाचक का नाम : माँगाराम पिता का नाम: जेठाराम गृह संख्या : 588 उम्र : 86 लिंग : पुरुष	फोटो उपलब्ध
235	RJ/22/171/039092	निर्वाचक का नाम : टीपू पति का नाम: मांगा गृह संख्या : 588 उम्र : 77 लिंग : महिला	फोटो उपलब्ध	236	RJ/22/171/039291	निर्वाचक का नाम : बाबू पिता का नाम: मांगा गृह संख्या : 588 उम्र : 52 लिंग : पुरुष	फोटो उपलब्ध	237	RJ/22/171/039093	निर्वाचक का नाम : कमला पति का नाम: बाबू गृह संख्या : 588 उम्र : 52 लिंग : महिला	फोटो उपलब्ध
238	NAE0652693	निर्वाचक का नाम : महेश कुमार पिता का नाम: बाबूराम गृह संख्या : 588 उम्र : 33 लिंग : पुरुष	फोटो उपलब्ध	239	NAE1482595	निर्वाचक का नाम : वसना राम पिता का नाम: बाबू राम गृह संख्या : 588 उम्र : 31 लिंग : पुरुष	फोटो उपलब्ध	240	NAE1145341	निर्वाचक का नाम : महेन्द्र कुमार पिता का नाम: बाबुलाल गृह संख्या : 588 उम्र : 29 लिंग : पुरुष	फोटो उपलब्ध

241	NAE1482579	निर्वाचक का नाम : लीला देवी पति का नाम: महेश कुमार गृह संख्या : 588 उम्र : 29 लिंग : महिला	फोटो उपलब्ध	242	NAE2122067	निर्वाचक का नाम : पिकी देवी पति का नाम: महेंद्र कुमार गृह संख्या : 588 उम्र : 22 लिंग : महिला	फोटो उपलब्ध	243	RJ/22/171/039100	निर्वाचक का नाम : हस्तु पति का नाम: वगता गृह संख्या : 590 उम्र : 73 लिंग : महिला	फोटो उपलब्ध
244	RJ/22/171/039101	निर्वाचक का नाम : घेवा राम पिता का नाम: वगता गृह संख्या : 590 उम्र : 52 लिंग : पुरुष	फोटो उपलब्ध	245	NAE0459750	निर्वाचक का नाम : कसुबीदेवी पति का नाम: घेवाराम गृह संख्या : 590 उम्र : 45 लिंग : महिला	फोटो उपलब्ध	246	NAE1601103	निर्वाचक का नाम : लक्ष्मी पति का नाम: पद्मराम गृह संख्या : 590 उम्र : 36 लिंग : महिला	फोटो उपलब्ध
247	NAE1600535	निर्वाचक का नाम : पद्मा राम पिता का नाम: वगताराम गृह संख्या : 590 उम्र : 35 लिंग : पुरुष	फोटो उपलब्ध	248	RJ/22/171/040053	निर्वाचक का नाम : देबु पति का नाम: मसरा गृह संख्या : 591 उम्र : 59 लिंग : महिला	फोटो उपलब्ध	249	NAE1597533	निर्वाचक का नाम : जबरा राम पिता का नाम: मसरा राम गृह संख्या : 591 उम्र : 33 लिंग : महिला	फोटो उपलब्ध
250	NAE1597327	निर्वाचक का नाम : मुकेश कुमार पिता का नाम: मसरा राम गृह संख्या : 591 उम्र : 29 लिंग : पुरुष	फोटो उपलब्ध	251	NAE1657469	निर्वाचक का नाम : बीबा देवी पति का नाम: जबरा राम गृह संख्या : 591 उम्र : 26 लिंग : महिला	फोटो उपलब्ध	252	NAE1597483	निर्वाचक का नाम : मंजू देवी पति का नाम: मुकेश कुमार गृह संख्या : 591 उम्र : 25 लिंग : महिला	फोटो उपलब्ध
253	RJ/22/171/040042	निर्वाचक का नाम : वादली पति का नाम: प्रभाराम गृह संख्या : 592 उम्र : 62 लिंग : महिला	फोटो उपलब्ध	254	RJ/22/171/039293	निर्वाचक का नाम : दीपाराम पिता का नाम: हिन्दु गृह संख्या : 592 उम्र : 61 लिंग : पुरुष	फोटो उपलब्ध	255	RJ/22/171/039103	निर्वाचक का नाम : चुन्नी पति का नाम: दीपाराम गृह संख्या : 592 उम्र : 59 लिंग : महिला	फोटो उपलब्ध
256	LCN1487685	निर्वाचक का नाम : गणपत पिता का नाम: प्रभाराम गृह संख्या : 592 उम्र : 43 लिंग : पुरुष	फोटो उपलब्ध	257	NAE0282376	निर्वाचक का नाम : सुवटी देवी पति का नाम: गणपत गृह संख्या : 592 उम्र : 38 लिंग : महिला	फोटो उपलब्ध	258	NAE0281550	निर्वाचक का नाम : दिनेश कुमार पिता का नाम: दीपाराम गृह संख्या : 592 उम्र : 35 लिंग : पुरुष	फोटो उपलब्ध
259	NAE0845164	निर्वाचक का नाम : शांता देवी पति का नाम: दिनेश कुमार गृह संख्या : 592 उम्र : 32 लिंग : महिला	फोटो उपलब्ध	260	NAE1048768	निर्वाचक का नाम : बलवंताराम पिता का नाम: दीपाराम गृह संख्या : 592 उम्र : 30 लिंग : पुरुष	फोटो उपलब्ध	261	NAE1657436	निर्वाचक का नाम : रेखा देवी पति का नाम: जैसा राम गृह संख्या : 592 उम्र : 28 लिंग : महिला	फोटो उपलब्ध
262	NAE1657428	निर्वाचक का नाम : जेसा राम पिता का नाम: दीपा राम गृह संख्या : 592 उम्र : 27 लिंग : पुरुष	फोटो उपलब्ध	263	NAE1924711	निर्वाचक का नाम : अंतु देवी पति का नाम: बलवंता राम गृह संख्या : 592 उम्र : 24 लिंग : महिला	फोटो उपलब्ध	264	RJ/22/171/039104	निर्वाचक का नाम : मंगला पिता का नाम: भूरा गृह संख्या : 593 उम्र : 54 लिंग : पुरुष	फोटो उपलब्ध
# 265	LCN1927946	निर्वाचक का नाम : दुर्गा राम सोलंकी पिता का नाम: भूरा गृह संख्या : 593 उम्र : 51 लिंग : पुरुष	फोटो उपलब्ध	266	LCN1349158	निर्वाचक का नाम : इमका पति का नाम: मंगला गृह संख्या : 593 उम्र : 50 लिंग : महिला	फोटो उपलब्ध	267	NAE0281626	निर्वाचक का नाम : कमला पति का नाम: दरगा गृह संख्या : 593 उम्र : 44 लिंग : महिला	फोटो उपलब्ध
268	NAE1951722	निर्वाचक का नाम : हेमलता कुमारी पिता का नाम: मंगला राम गृह संख्या : 593 उम्र : 21 लिंग : महिला	फोटो उपलब्ध	269	RJ/22/171/040144	निर्वाचक का नाम : नागजी पिता का नाम: भूरा गृह संख्या : 594 उम्र : 70 लिंग : पुरुष	फोटो उपलब्ध	270	RJ/22/171/040052	निर्वाचक का नाम : जमना पति का नाम: नागजी गृह संख्या : 594 उम्र : 68 लिंग : महिला	फोटो उपलब्ध

271	LCN1349166	निर्वाचक का नाम : मीठा पिता का नाम: नागजी गृह संख्या : 594 उम्र : 43 लिंग : पुरुष	फोटो उपलब्ध	272	NAE0281717	निर्वाचक का नाम : झमका देवी पिता का नाम: मीठाराम गृह संख्या : 594 उम्र : 38 लिंग : महिला	फोटो उपलब्ध	273	NAE0719815	निर्वाचक का नाम : तेजाराम पिता का नाम: नागजीराम गृह संख्या : 594 उम्र : 36 लिंग : पुरुष	फोटो उपलब्ध
274	NAE0845156	निर्वाचक का नाम : गदू देवी पति का नाम: तेजाराम गृह संख्या : 594 उम्र : 31 लिंग : महिला	फोटो उपलब्ध	275	RJ/22/171/040066	निर्वाचक का नाम : नरीगा पिता का नाम: भूरा गृह संख्या : 595 उम्र : 66 लिंग : पुरुष	फोटो उपलब्ध	276	RJ/22/171/040054	निर्वाचक का नाम : डेली पति का नाम: नरीगा गृह संख्या : 595 उम्र : 64 लिंग : महिला	फोटो उपलब्ध
277	NAE0845180	निर्वाचक का नाम : प्यारी देवी पति का नाम: रेवाराम गृह संख्या : 595 उम्र : 31 लिंग : महिला	फोटो उपलब्ध	278	NAE0845230	निर्वाचक का नाम : जगत कुमार पिता का नाम: नरीगाराम गृह संख्या : 595 उम्र : 31 लिंग : पुरुष	फोटो उपलब्ध	279	NAE0845214	निर्वाचक का नाम : रेवाराम पिता का नाम: नरीगाराम गृह संख्या : 595 उम्र : 31 लिंग : पुरुष	फोटो उपलब्ध
280	RJ/22/171/040158	निर्वाचक का नाम : हकमा पिता का नाम: सामती गृह संख्या : 596 उम्र : 79 लिंग : पुरुष	फोटो उपलब्ध	281	RJ/22/171/040109	निर्वाचक का नाम : जूमा पति का नाम: हकमा गृह संख्या : 596 उम्र : 76 लिंग : महिला	फोटो उपलब्ध	282	RJ/22/171/040154	निर्वाचक का नाम : पारसाराम पिता का नाम: हकमा गृह संख्या : 596 उम्र : 56 लिंग : पुरुष	फोटो उपलब्ध
283	RJ/22/171/040117	निर्वाचक का नाम : केली पति का नाम: पारसाराम गृह संख्या : 596 उम्र : 54 लिंग : महिला	फोटो उपलब्ध	284	LCN1487701	निर्वाचक का नाम : रतना पिता का नाम: हकमा गृह संख्या : 596 उम्र : 49 लिंग : पुरुष	फोटो उपलब्ध	285	LCN1349174	निर्वाचक का नाम : लादू राम पिता का नाम: हकमा गृह संख्या : 596 उम्र : 47 लिंग : पुरुष	फोटो उपलब्ध
286	LCN1928928	निर्वाचक का नाम : उगम पति का नाम: लादू राम गृह संख्या : 596 उम्र : 41 लिंग : महिला	फोटो उपलब्ध	287	NAE0652545	निर्वाचक का नाम : मोहनी देवी पति का नाम: रतनाराम गृह संख्या : 596 उम्र : 38 लिंग : महिला	फोटो उपलब्ध	288	NAE0482737	निर्वाचक का नाम : मकनाराम पिता का नाम: नरीगा गृह संख्या : 596 उम्र : 33 लिंग : पुरुष	फोटो उपलब्ध
289	NAE0845198	निर्वाचक का नाम : उर्मिला देवी पति का नाम: मकनाराम गृह संख्या : 596 उम्र : 31 लिंग : महिला	फोटो उपलब्ध	290	NAE1534940	निर्वाचक का नाम : प्रकाश चंद्र पिता का नाम: पारसा राम गृह संख्या : 596 उम्र : 28 लिंग : पुरुष	फोटो उपलब्ध	291	NAE1924869	निर्वाचक का नाम : पारस देवी पति का नाम: दला राम गृह संख्या : 596 उम्र : 28 लिंग : महिला	फोटो उपलब्ध
292	NAE1349315	निर्वाचक का नाम : नेना राम पिता का नाम: पारसा राम गृह संख्या : 596 उम्र : 27 लिंग : पुरुष	फोटो उपलब्ध	293	NAE1349265	निर्वाचक का नाम : अशोक कुमार पिता का नाम: पारसा राम गृह संख्या : 596 उम्र : 26 लिंग : पुरुष	फोटो उपलब्ध	294	NAE2172328	निर्वाचक का नाम : नरेन्द्र पिता का नाम: पारसा राम गृह संख्या : 596 उम्र : 25 लिंग : पुरुष	फोटो उपलब्ध
295	NAE2173243	निर्वाचक का नाम : नीतू कुमारी पति का नाम: प्रकाश चंद्र गृह संख्या : 596 उम्र : 23 लिंग : महिला	फोटो उपलब्ध	296	NAE2171221	निर्वाचक का नाम : रामेश्वरी कुमारी पिता का नाम: पारसा राम गृह संख्या : 596 उम्र : 20 लिंग : महिला	फोटो उपलब्ध	297	NAE2179463	निर्वाचक का नाम : ज्योति कुमारी पिता का नाम: लादु राम गृह संख्या : 596 उम्र : 20 लिंग : महिला	फोटो उपलब्ध
298	RJ/22/171/040062	निर्वाचक का नाम : अगरा पिता का नाम: नरसी गृह संख्या : 597 उम्र : 66 लिंग : पुरुष	फोटो उपलब्ध	299	RJ/22/171/039106	निर्वाचक का नाम : नानू पति का नाम: अगरा गृह संख्या : 597 उम्र : 64 लिंग : महिला	फोटो उपलब्ध	300	LCN1349182	निर्वाचक का नाम : रमेश पिता का नाम: नरसी गृह संख्या : 597 उम्र : 49 लिंग : पुरुष	फोटो उपलब्ध

301	NAE0376335	निर्वाचक का नाम : कपूरा पिता का नाम: नरसी गृह संख्या : 597 उम्र : 45 लिंग : पुरुष	फोटो उपलब्ध	302	NAE1048735	निर्वाचक का नाम : केली देवी पति का नाम: रमेश गृह संख्या : 597 उम्र : 42 लिंग : महिला	फोटो उपलब्ध	303	NAE0652768	निर्वाचक का नाम : भाणाराम पिता का नाम: अगाराराम गृह संख्या : 597 उम्र : 34 लिंग : पुरुष	फोटो उपलब्ध
304	NAE0976969	निर्वाचक का नाम : ऐवन देवी पति का नाम: भाणाराम गृह संख्या : 597 उम्र : 32 लिंग : महिला	फोटो उपलब्ध	305	NAE1402437	निर्वाचक का नाम : दला राम पिता का नाम: अगरा राम गृह संख्या : 597 उम्र : 27 लिंग : पुरुष	फोटो उपलब्ध	306	RJ/22/171/039109	निर्वाचक का नाम : हीरा पति का नाम: भूता गृह संख्या : 598 उम्र : 54 लिंग : महिला	फोटो उपलब्ध
307	NAE1048743	निर्वाचक का नाम : रणवीर पिता का नाम: भूताराम गृह संख्या : 598 उम्र : 32 लिंग : पुरुष	फोटो उपलब्ध	308	NAE1183250	निर्वाचक का नाम : सुरेश कुमार पिता का नाम: भुताराम गृह संख्या : 598 उम्र : 32 लिंग : पुरुष	फोटो उपलब्ध	309	NAE1048750	निर्वाचक का नाम : लक्ष्मी देवी पति का नाम: रणवीर गृह संख्या : 598 उम्र : 30 लिंग : महिला	फोटो उपलब्ध
310	NAE1402429	निर्वाचक का नाम : दिनेश कुमार पिता का नाम: भुता राम गृह संख्या : 598 उम्र : 26 लिंग : पुरुष	फोटो उपलब्ध	311	RJ/22/171/040132	निर्वाचक का नाम : छगना राम पिता का नाम: कस्तुरा गृह संख्या : 599 उम्र : 58 लिंग : पुरुष	फोटो उपलब्ध	312	LCN1540228	निर्वाचक का नाम : आसी पति का नाम: सका गृह संख्या : 599 उम्र : 56 लिंग : महिला	फोटो उपलब्ध
313	NAE0376343	निर्वाचक का नाम : भागीरथराम पिता का नाम: छगनाराम गृह संख्या : 599 उम्र : 35 लिंग : पुरुष	फोटो उपलब्ध	314	NAE1349133	निर्वाचक का नाम : भगवती देवी पिता का नाम: भागीरथ राम गृह संख्या : 599 उम्र : 33 लिंग : महिला	फोटो उपलब्ध	315	NAE1349166	निर्वाचक का नाम : गीता सोलंकी पिता का नाम: छगना राम गृह संख्या : 599 उम्र : 33 लिंग : महिला	फोटो उपलब्ध
316	NAE1349091	निर्वाचक का नाम : जेसा राम पिता का नाम: छगना राम गृह संख्या : 599 उम्र : 31 लिंग : पुरुष	फोटो उपलब्ध	317	NAE2083814	निर्वाचक का नाम : प्रकाश कुमार पिता का नाम: छगना राम गृह संख्या : 599 उम्र : 25 लिंग : पुरुष	फोटो उपलब्ध	318	NAE2091775	निर्वाचक का नाम : जबरा राम पिता का नाम: छगना राम गृह संख्या : 599 उम्र : 24 लिंग : पुरुष	फोटो उपलब्ध
319	NAE2173227	निर्वाचक का नाम : लाभु राम पिता का नाम: डुंगरा राम गृह संख्या : 599 उम्र : 21 लिंग : पुरुष	फोटो उपलब्ध	320	NAE2182525	निर्वाचक का नाम : राजू राम पिता का नाम: डुंगरा राम गृह संख्या : 599 उम्र : 19 लिंग : पुरुष	फोटो उपलब्ध	321	RJ/22/171/040076	निर्वाचक का नाम : कस्तुरा पिता का नाम: पीरा गृह संख्या : 600 उम्र : 84 लिंग : पुरुष	फोटो उपलब्ध
322	RJ/22/171/039294	निर्वाचक का नाम : डुंगरा पिता का नाम: कस्तुरा गृह संख्या : 600 उम्र : 56 लिंग : पुरुष	फोटो उपलब्ध	323	RJ/22/171/039295	निर्वाचक का नाम : रूमणी पति का नाम: डुंगरा गृह संख्या : 600 उम्र : 54 लिंग : महिला	फोटो उपलब्ध	324	RJ/22/171/039296	निर्वाचक का नाम : मेहरा पिता का नाम: वीरमा गृह संख्या : 601 उम्र : 65 लिंग : पुरुष	फोटो उपलब्ध
325	RJ/22/171/040098	निर्वाचक का नाम : पंखू पति का नाम: मेहरा गृह संख्या : 601 उम्र : 62 लिंग : महिला	फोटो उपलब्ध	326	NAE1100460	निर्वाचक का नाम : आसी देवी पति का नाम: ओमप्रकाश गृह संख्या : 601 उम्र : 30 लिंग : महिला	फोटो उपलब्ध	327	NAE1100478	निर्वाचक का नाम : ओमप्रकाश पिता का नाम: मेहराराम गृह संख्या : 601 उम्र : 29 लिंग : पुरुष	फोटो उपलब्ध
328	NAE1349190	निर्वाचक का नाम : अणदा राम पिता का नाम: मेहरा राम गृह संख्या : 601 उम्र : 28 लिंग : पुरुष	फोटो उपलब्ध	329	LCN1927938	निर्वाचक का नाम : मीरा देवी पति का नाम: केवा राम गृह संख्या : 602 उम्र : 54 लिंग : महिला	फोटो उपलब्ध	330	LCN1349208	निर्वाचक का नाम : केवा राम पिता का नाम: वीरमा राम गृह संख्या : 602 उम्र : 54 लिंग : पुरुष	फोटो उपलब्ध

331	NAE1349471	निर्वाचक का नाम : झाला राम पिता का नाम: केवा राम गृह संख्या : 602 उम्र : 30 लिंग : पुरुष	फोटो उपलब्ध	332	NAE2171031	निर्वाचक का नाम : बदामी पति का नाम: झाला राम गृह संख्या : 602 उम्र : 28 लिंग : महिला	फोटो उपलब्ध	333	NAE1758283	निर्वाचक का नाम : लाभु राम पिता का नाम: केवा राम गृह संख्या : 602 उम्र : 22 लिंग : पुरुष	फोटो उपलब्ध
334	NAE2171411	निर्वाचक का नाम : नरपत राम पिता का नाम: केवा राम गृह संख्या : 602 उम्र : 20 लिंग : पुरुष	फोटो उपलब्ध	335	NAE0652909	निर्वाचक का नाम : नवूदेवी पति का नाम: छगनाराम गृह संख्या : 604 उम्र : 39 लिंग : महिला	फोटो उपलब्ध	336	NAE1609882	निर्वाचक का नाम : सीता देवी पति का नाम: भगवान राम गृह संख्या : 608 उम्र : 32 लिंग : महिला	फोटो उपलब्ध
337	NAE1657410	निर्वाचक का नाम : दिनेश पिता का नाम: काना राम गृह संख्या : 609 उम्र : 24 लिंग : पुरुष	फोटो उपलब्ध	338	NAE1422047	निर्वाचक का नाम : सीता देवी पति का नाम: राजु राम गृह संख्या : 636 उम्र : 31 लिंग : महिला	फोटो उपलब्ध	339	NAE1599380	निर्वाचक का नाम : कमला पति का नाम: आसुराम गृह संख्या : 646 उम्र : 34 लिंग : महिला	फोटो उपलब्ध
340	NAE1599257	निर्वाचक का नाम : सीमा पति का नाम: रमेश कुमार गृह संख्या : 646 उम्र : 29 लिंग : महिला	फोटो उपलब्ध	341	NAE1599133	निर्वाचक का नाम : रमेश कुमार पिता का नाम: हिम्मत राम गृह संख्या : 646 उम्र : 28 लिंग : पुरुष	फोटो उपलब्ध	342	RJ/22/171/039219	निर्वाचक का नाम : ढेल कंवर पति का नाम: नारायण सिंह गृह संख्या : 663 उम्र : 66 लिंग : महिला	फोटो उपलब्ध
343	LCN1540251	निर्वाचक का नाम : वने सिंह पिता का नाम: नारायणसिंह गृह संख्या : 663 उम्र : 46 लिंग : पुरुष	फोटो उपलब्ध	344	LCN1540236	निर्वाचक का नाम : सुनीता कंवर पति का नाम: वने सिंह गृह संख्या : 663 उम्र : 45 लिंग : महिला	फोटो उपलब्ध	345	LCN1349216	निर्वाचक का नाम : जालम सिंह पिता का नाम: नारायण सिंह गृह संख्या : 663 उम्र : 44 लिंग : पुरुष	फोटो उपलब्ध
346	LCN1540244	निर्वाचक का नाम : धर्मिष्ठा पति का नाम: जालम सिंह गृह संख्या : 663 उम्र : 43 लिंग : महिला	फोटो उपलब्ध	347	LCN1654227	निर्वाचक का नाम : पाबू सिंह पिता का नाम: नारायण सिंह गृह संख्या : 663 उम्र : 42 लिंग : पुरुष	फोटो उपलब्ध	348	LCN1654250	निर्वाचक का नाम : मनछा कंवर पति का नाम: पाबू सिंह गृह संख्या : 663 उम्र : 39 लिंग : महिला	फोटो उपलब्ध
349	NAE0203174	निर्वाचक का नाम : खान सिंह पिता का नाम: नारायण सिंह गृह संख्या : 663 उम्र : 38 लिंग : पुरुष	फोटो उपलब्ध	350	NAE0934398	निर्वाचक का नाम : प्रेम कंवर पति का नाम: खान सिंह गृह संख्या : 663 उम्र : 34 लिंग : महिला	फोटो उपलब्ध	351	NAE2111862	निर्वाचक का नाम : महिमा कंवर पिता का नाम: जालम सिंह गृह संख्या : 663 उम्र : 21 लिंग : महिला	फोटो उपलब्ध
352	NAE2111888	निर्वाचक का नाम : अनीशा कंवर पिता का नाम: वने सिंह गृह संख्या : 663 उम्र : 20 लिंग : महिला	फोटो उपलब्ध	353	RJ/22/171/039333	निर्वाचक का नाम : दरगा पिता का नाम: होती गृह संख्या : 664 उम्र : 75 लिंग : पुरुष	फोटो उपलब्ध	354	LCN1225481	निर्वाचक का नाम : कवली पति का नाम: दरगा गृह संख्या : 664 उम्र : 72 लिंग : महिला	फोटो उपलब्ध
355	NAE0216192	निर्वाचक का नाम : हमीरा पिता का नाम: दरगा गृह संख्या : 664 उम्र : 42 लिंग : पुरुष	फोटो उपलब्ध	356	LCN1927383	निर्वाचक का नाम : नरसी राम पिता का नाम: दरगाराम गृह संख्या : 664 उम्र : 41 लिंग : पुरुष	फोटो उपलब्ध	357	NAE0216200	निर्वाचक का नाम : नाजू देवी पति का नाम: हमीरा गृह संख्या : 664 उम्र : 40 लिंग : महिला	फोटो उपलब्ध
358	LCN1654623	निर्वाचक का नाम : टीपूदेवी पति का नाम: नरसीराम गृह संख्या : 664 उम्र : 39 लिंग : महिला	फोटो उपलब्ध	359	RJ/22/171/040141	निर्वाचक का नाम : गजा पिता का नाम: जगमाल गृह संख्या : 665 उम्र : 56 लिंग : पुरुष	फोटो उपलब्ध	360	RJ/22/171/039221	निर्वाचक का नाम : मोरी पति का नाम: गजा गृह संख्या : 665 उम्र : 54 लिंग : महिला	फोटो उपलब्ध

<p>361</p> <p>निर्वाचक का नाम : मफीदेवी पति का नाम: अन्नाराम गृह संख्या : 665 उम्र : 46 लिंग : महिला</p> <p>LCN1927391</p> <p>फोटो उपलब्ध</p>	<p>362</p> <p>निर्वाचक का नाम : सन्तु देवी पति का नाम: वरधा राम गृह संख्या : 665 उम्र : 30 लिंग : महिला</p> <p>NAE1422567</p> <p>फोटो उपलब्ध</p>	<p>363</p> <p>निर्वाचक का नाम : वरधाराम पिता का नाम: गजाराम गृह संख्या : 665 उम्र : 30 लिंग : पुरुष</p> <p>NAE0977017</p> <p>फोटो उपलब्ध</p>
<p>364</p> <p>निर्वाचक का नाम : वीराराम पिता का नाम: गजा राम गृह संख्या : 665 उम्र : 26 लिंग : पुरुष</p> <p>NAE1453901</p> <p>फोटो उपलब्ध</p>	<p>365</p> <p>निर्वाचक का नाम : अन्ना पिता का नाम: लखमा गृह संख्या : 666 उम्र : 69 लिंग : पुरुष</p> <p>RJ/22/171/039334</p> <p>फोटो उपलब्ध</p>	<p>366</p> <p>निर्वाचक का नाम : सूकी पति का नाम: अन्ना गृह संख्या : 666 उम्र : 66 लिंग : महिला</p> <p>RJ/22/171/040050</p> <p>फोटो उपलब्ध</p>
<p>367</p> <p>निर्वाचक का नाम : डूंगराराम पिता का नाम: खुमा गृह संख्या : 697 उम्र : 46 लिंग : पुरुष</p> <p>LCN1349364</p> <p>फोटो उपलब्ध</p>	<p>368</p> <p>निर्वाचक का नाम : झका पति का नाम: डूंगराराम गृह संख्या : 697 उम्र : 44 लिंग : महिला</p> <p>LCN1349372</p> <p>फोटो उपलब्ध</p>	<p>369</p> <p>निर्वाचक का नाम : प्रवीण कुमार पिता का नाम: डूंगरा राम गृह संख्या : 697 उम्र : 21 लिंग : पुरुष</p> <p>NAE1835008</p> <p>फोटो उपलब्ध</p>

370	NAE1348903	निर्वाचक का नाम : सुरेश कुमार पिता का नाम: सांवलाम राम गृह संख्या : 527 उम्र : 26 लिंग : पुरुष	फोटो उपलब्ध	371	NAE1183326	निर्वाचक का नाम : देशु देवी पति का नाम: कपूरा राम गृह संख्या : 579 उम्र : 32 लिंग : महिला	फोटो उपलब्ध	372	NAE0071522	निर्वाचक का नाम : कूड़ी देवी पति का नाम: दीपा गृह संख्या : 603 उम्र : 54 लिंग : महिला	फोटो उपलब्ध
373	RJ/22/171/039111	निर्वाचक का नाम : सामती पिता का नाम: अचला गृह संख्या : 604 उम्र : 79 लिंग : पुरुष	फोटो उपलब्ध	374	RJ/22/171/039297	निर्वाचक का नाम : चुन्नी देवी पति का नाम: सामती गृह संख्या : 604 उम्र : 78 लिंग : महिला	फोटो उपलब्ध	375	RJ/22/171/040017	निर्वाचक का नाम : भीखा पिता का नाम: सामती गृह संख्या : 604 उम्र : 59 लिंग : पुरुष	फोटो उपलब्ध
376	RJ/22/171/040007	निर्वाचक का नाम : भंवरी पति का नाम: भीखा गृह संख्या : 604 उम्र : 57 लिंग : महिला	फोटो उपलब्ध	377	RJ/22/171/039298	निर्वाचक का नाम : हरचन्द्र पिता का नाम: सामती गृह संख्या : 604 उम्र : 54 लिंग : पुरुष	फोटो उपलब्ध	378	RJ/22/171/039299	निर्वाचक का नाम : गीता पति का नाम: हरचन्द्र गृह संख्या : 604 उम्र : 53 लिंग : महिला	फोटो उपलब्ध
379	NAE0330357	निर्वाचक का नाम : बलवन्ता पिता का नाम: सामती गृह संख्या : 604 उम्र : 52 लिंग : पुरुष	फोटो उपलब्ध	380	NAE0222075	निर्वाचक का नाम : दरीया पति का नाम: बलवन्ता गृह संख्या : 604 उम्र : 49 लिंग : महिला	फोटो उपलब्ध	381	LCN1654177	निर्वाचक का नाम : जबराम पिता का नाम: सामती गृह संख्या : 604 उम्र : 48 लिंग : पुरुष	फोटो उपलब्ध
382	LCN1349380	निर्वाचक का नाम : कमला पति का नाम: जबराम गृह संख्या : 604 उम्र : 46 लिंग : महिला	फोटो उपलब्ध	383	NAE0330035	निर्वाचक का नाम : छगनाराम पिता का नाम: सामतीजी गृह संख्या : 604 उम्र : 42 लिंग : पुरुष	फोटो उपलब्ध	384	NAE0884205	निर्वाचक का नाम : सुरेखा सोलंकी पति का नाम: नरेश कुमार गृह संख्या : 604 उम्र : 33 लिंग : महिला	फोटो उपलब्ध
385	NAE1952977	निर्वाचक का नाम : हापू सिंह पिता का नाम: हरिचंद्र सिंह गृह संख्या : 604 उम्र : 27 लिंग : पुरुष	फोटो उपलब्ध	386	NAE1746841	निर्वाचक का नाम : डिंपल कुमारी पिता का नाम: बलवंता राम गृह संख्या : 604 उम्र : 25 लिंग : पुरुष	फोटो उपलब्ध	387	NAE1730209	निर्वाचक का नाम : ललित कुमार पिता का नाम: बलवंता राम गृह संख्या : 604 उम्र : 24 लिंग : पुरुष	फोटो उपलब्ध
388	NAE1952969	निर्वाचक का नाम : विशाल कुमार पिता का नाम: बलवंता राम गृह संख्या : 604 उम्र : 21 लिंग : पुरुष	फोटो उपलब्ध	389	RJ/22/171/039114	निर्वाचक का नाम : हडमताराम पिता का नाम: खंगा गृह संख्या : 605 उम्र : 64 लिंग : पुरुष	फोटो उपलब्ध	390	RJ/22/171/039115	निर्वाचक का नाम : सीता पति का नाम: हडमताराम गृह संख्या : 605 उम्र : 62 लिंग : महिला	फोटो उपलब्ध
391	RJ/22/171/039117	निर्वाचक का नाम : हापुराम पिता का नाम: खंगा गृह संख्या : 605 उम्र : 52 लिंग : पुरुष	फोटो उपलब्ध	392	RJ/22/171/040014	निर्वाचक का नाम : भंवरी पति का नाम: हापुराम गृह संख्या : 605 उम्र : 52 लिंग : महिला	फोटो उपलब्ध	393	NAE0523662	निर्वाचक का नाम : सुरेश कुमार पिता का नाम: हडमताराम गृह संख्या : 605 उम्र : 36 लिंग : पुरुष	फोटो उपलब्ध
394	NAE0523670	निर्वाचक का नाम : गीता देवी पति का नाम: सुरेश कुमार गृह संख्या : 605 उम्र : 34 लिंग : महिला	फोटो उपलब्ध	395	RJ/22/171/039118	निर्वाचक का नाम : शंकरा पिता का नाम: मगा गृह संख्या : 606 उम्र : 69 लिंग : पुरुष	फोटो उपलब्ध	396	RJ/22/171/040040	निर्वाचक का नाम : वादली पति का नाम: शंकरा गृह संख्या : 606 उम्र : 64 लिंग : महिला	फोटो उपलब्ध
397	NAE0719880	निर्वाचक का नाम : अर्जुनराम पिता का नाम: शंकराराम गृह संख्या : 606 उम्र : 33 लिंग : पुरुष	फोटो उपलब्ध	398	NAE1348598	निर्वाचक का नाम : सुरेश कुमार पिता का नाम: शंकरा राम गृह संख्या : 606 उम्र : 28 लिंग : पुरुष	फोटो उपलब्ध	399	RJ/22/171/040008	निर्वाचक का नाम : पवनी देवी पति का नाम: वचना गृह संख्या : 607 उम्र : 56 लिंग : महिला	फोटो उपलब्ध

400	RJ/22/171/039122	निर्वाचक का नाम : महेन्द्र सिंह पिता का नाम: मगा गृह संख्या : 607 उम्र : 56 लिंग : पुरुष	फोटो उपलब्ध	401	RJ/22/171/039303	निर्वाचक का नाम : बाबूलाल पिता का नाम: मगा गृह संख्या : 607 उम्र : 55 लिंग : पुरुष	फोटो उपलब्ध	402	RJ/22/171/039123	निर्वाचक का नाम : हसूमति पति का नाम: महेन्द्र सिंह गृह संख्या : 607 उम्र : 53 लिंग : महिला	फोटो उपलब्ध
403	LCN1349406	निर्वाचक का नाम : कमला पति का नाम: बाबूलाल गृह संख्या : 607 उम्र : 51 लिंग : महिला	फोटो उपलब्ध	404	NAE0719898	निर्वाचक का नाम : गोप सिंह पिता का नाम: वसनाराम गृह संख्या : 607 उम्र : 32 लिंग : पुरुष	फोटो उपलब्ध	405	NAE1349505	निर्वाचक का नाम : भरत कुमार पिता का नाम: महेन्द्र सिंह गृह संख्या : 607 उम्र : 31 लिंग : पुरुष	फोटो उपलब्ध
406	NAE1734417	निर्वाचक का नाम : जितेश कुमार जितेश पिता का नाम: बाबू लाल गृह संख्या : 607 उम्र : 26 लिंग : पुरुष	फोटो उपलब्ध	407	RJ/22/171/040035	निर्वाचक का नाम : चोथी पति का नाम: हजा गृह संख्या : 608 उम्र : 59 लिंग : महिला	फोटो उपलब्ध	408	NAE0652958	निर्वाचक का नाम : नैनाराम पिता का नाम: हंजाराम गृह संख्या : 608 उम्र : 35 लिंग : पुरुष	फोटो उपलब्ध
409	NAE0652776	निर्वाचक का नाम : रेवाराम पिता का नाम: हंजाराम गृह संख्या : 608 उम्र : 34 लिंग : पुरुष	फोटो उपलब्ध	410	NAE0845172	निर्वाचक का नाम : ललिता देवी पति का नाम: नैनाराम गृह संख्या : 608 उम्र : 32 लिंग : महिला	फोटो उपलब्ध	411	NAE1073436	निर्वाचक का नाम : सौभाग देवी पति का नाम: रेवाराम गृह संख्या : 608 उम्र : 31 लिंग : महिला	फोटो उपलब्ध
412	NAE1094564	निर्वाचक का नाम : रामाराम पिता का नाम: हंजाराम गृह संख्या : 608 उम्र : 30 लिंग : पुरुष	फोटो उपलब्ध	413	NAE1609858	निर्वाचक का नाम : मंजू देवी पति का नाम: रामा राम गृह संख्या : 608 उम्र : 27 लिंग : महिला	फोटो उपलब्ध	414	RJ/22/171/040135	निर्वाचक का नाम : नागजी पिता का नाम: त्रिकमा गृह संख्या : 610 उम्र : 66 लिंग : पुरुष	फोटो उपलब्ध
415	RJ/22/171/040039	निर्वाचक का नाम : लेरी पति का नाम: नागजी गृह संख्या : 610 उम्र : 64 लिंग : महिला	फोटो उपलब्ध	416	LCN1349414	निर्वाचक का नाम : हरचन्द पिता का नाम: त्रिकमा गृह संख्या : 610 उम्र : 55 लिंग : पुरुष	फोटो उपलब्ध	417	LCN1582493	निर्वाचक का नाम : छगनाराम पिता का नाम: त्रिकमाराम गृह संख्या : 610 उम्र : 51 लिंग : पुरुष	फोटो उपलब्ध
418	LCN1349422	निर्वाचक का नाम : अकीया पति का नाम: हरचन्द गृह संख्या : 610 उम्र : 51 लिंग : महिला	फोटो उपलब्ध	419	LCN1582584	निर्वाचक का नाम : हवा देवी पति का नाम: छगना राम गृह संख्या : 610 उम्र : 46 लिंग : महिला	फोटो उपलब्ध	420	NAE0523589	निर्वाचक का नाम : मुकेश कुमार पिता का नाम: नागजीराम गृह संख्या : 610 उम्र : 39 लिंग : पुरुष	फोटो उपलब्ध
421	NAE0523597	निर्वाचक का नाम : मन्जु देवी पति का नाम: मुकेश कुमार गृह संख्या : 610 उम्र : 32 लिंग : महिला	फोटो उपलब्ध	422	RJ/22/171/039124	निर्वाचक का नाम : माला पिता का नाम: चमना गृह संख्या : 611 उम्र : 79 लिंग : पुरुष	फोटो उपलब्ध	423	RJ/22/171/040048	निर्वाचक का नाम : रंगू पति का नाम: माला गृह संख्या : 611 उम्र : 75 लिंग : महिला	फोटो उपलब्ध
424	RJ/22/171/039343	निर्वाचक का नाम : पाबू पति का नाम: उका गृह संख्या : 611 उम्र : 74 लिंग : महिला	फोटो उपलब्ध	425	LCN1928001	निर्वाचक का नाम : कृष्णराम पिता का नाम: उकाराम गृह संख्या : 611 उम्र : 45 लिंग : पुरुष	फोटो उपलब्ध	426	NAE0376368	निर्वाचक का नाम : संगीता पति का नाम: कृष्णराम गृह संख्या : 611 उम्र : 39 लिंग : महिला	फोटो उपलब्ध
427	NAE0652677	निर्वाचक का नाम : हरिराम पिता का नाम: उकाराम गृह संख्या : 611 उम्र : 34 लिंग : पुरुष	फोटो उपलब्ध	428	NAE0772160	निर्वाचक का नाम : गीता देवी पति का नाम: हरिराम गृह संख्या : 611 उम्र : 33 लिंग : महिला	फोटो उपलब्ध	429	RJ/22/171/040031	निर्वाचक का नाम : तोला पिता का नाम: पूनमा गृह संख्या : 612 उम्र : 69 लिंग : पुरुष	फोटो उपलब्ध

430	RJ/22/171/040045	निर्वाचक का नाम : जाजू पति का नाम: तोला गृह संख्या : 612 उम्र : 64 लिंग : महिला	फोटो उपलब्ध	431	LCN1487776	निर्वाचक का नाम : तेजाराम पिता का नाम: पूनमा गृह संख्या : 612 उम्र : 55 लिंग : पुरुष	फोटो उपलब्ध	432	LCN1487768	निर्वाचक का नाम : रमकू पति का नाम: तेजाराम गृह संख्या : 612 उम्र : 49 लिंग : महिला	फोटो उपलब्ध
433	NAE0652735	निर्वाचक का नाम : राजेन्द्र कुमार पिता का नाम: तौलाराम गृह संख्या : 612 उम्र : 33 लिंग : पुरुष	फोटो उपलब्ध	434	NAE0977033	निर्वाचक का नाम : पांसू देवी पिता का नाम: सुरेश कुमार गृह संख्या : 612 उम्र : 32 लिंग : महिला	फोटो उपलब्ध	435	NAE0977025	निर्वाचक का नाम : सुरेश कुमार पिता का नाम: तोलाराम गृह संख्या : 612 उम्र : 31 लिंग : पुरुष	फोटो उपलब्ध
436	NAE0976993	निर्वाचक का नाम : पवनी देवी पति का नाम: राजेन्द्र कुमार गृह संख्या : 612 उम्र : 31 लिंग : महिला	फोटो उपलब्ध	437	NAE1952993	निर्वाचक का नाम : गणपत लाल पिता का नाम: तेजा राम गृह संख्या : 612 उम्र : 23 लिंग : पुरुष	फोटो उपलब्ध	438	NAE1952985	निर्वाचक का नाम : भरत कुमार पिता का नाम: तेजा राम गृह संख्या : 612 उम्र : 21 लिंग : पुरुष	फोटो उपलब्ध
439	NAE2173706	निर्वाचक का नाम : रविन्द्र कुमार पिता का नाम: तेजा राम गृह संख्या : 612 उम्र : 19 लिंग : पुरुष	फोटो उपलब्ध	440	RJ/22/171/040034	निर्वाचक का नाम : हन्तु पति का नाम: गोदा गृह संख्या : 613 उम्र : 82 लिंग : महिला	फोटो उपलब्ध	441	RJ/22/171/040143	निर्वाचक का नाम : मफाराम पिता का नाम: गोदा गृह संख्या : 613 उम्र : 56 लिंग : पुरुष	फोटो उपलब्ध
442	RJ/22/171/040036	निर्वाचक का नाम : हीरा पति का नाम: मफाराम गृह संख्या : 613 उम्र : 52 लिंग : महिला	फोटो उपलब्ध	443	LCN1582501	निर्वाचक का नाम : जोधाराम पिता का नाम: गोदा गृह संख्या : 613 उम्र : 42 लिंग : पुरुष	फोटो उपलब्ध	444	NAE0282517	निर्वाचक का नाम : कमला पति का नाम: जोधाराम गृह संख्या : 613 उम्र : 38 लिंग : महिला	फोटो उपलब्ध
445	NAE0376376	निर्वाचक का नाम : मकनाराम पिता का नाम: गोदाराम गृह संख्या : 613 उम्र : 38 लिंग : पुरुष	फोटो उपलब्ध	446	NAE1535525	निर्वाचक का नाम : ममता देवी पति का नाम: मकना राम गृह संख्या : 613 उम्र : 32 लिंग : महिला	फोटो उपलब्ध	447	RJ/22/171/039127	निर्वाचक का नाम : देवा पिता का नाम: जैरूपाजी गृह संख्या : 614 उम्र : 69 लिंग : पुरुष	फोटो उपलब्ध
448	RJ/22/171/040037	निर्वाचक का नाम : मूंगी पति का नाम: देवा गृह संख्या : 614 उम्र : 64 लिंग : महिला	फोटो उपलब्ध	449	NAE1094572	निर्वाचक का नाम : कालूराम पिता का नाम: देवाराम गृह संख्या : 614 उम्र : 33 लिंग : पुरुष	फोटो उपलब्ध	450	NAE1535459	निर्वाचक का नाम : सोरम देवी माता का नाम: कालू राम गृह संख्या : 614 उम्र : 31 लिंग : महिला	फोटो उपलब्ध
451	NAE1535418	निर्वाचक का नाम : श्रवण पिता का नाम: देवा राम गृह संख्या : 614 उम्र : 25 लिंग : पुरुष	फोटो उपलब्ध	452	LCN1349430	निर्वाचक का नाम : बगदा पिता का नाम: मोती गृह संख्या : 615 उम्र : 43 लिंग : पुरुष	फोटो उपलब्ध	453	RJ/22/171/039129	निर्वाचक का नाम : वजा पिता का नाम: केसा गृह संख्या : 616 उम्र : 84 लिंग : पुरुष	फोटो उपलब्ध
454	RJ/22/171/040047	निर्वाचक का नाम : गुलाबी पति का नाम: वजा गृह संख्या : 616 उम्र : 79 लिंग : महिला	फोटो उपलब्ध	455	LCN1225606	निर्वाचक का नाम : राजेन्द्र कुमार पिता का नाम: वजाराम गृह संख्या : 616 उम्र : 47 लिंग : पुरुष	फोटो उपलब्ध	456	LCN1225614	निर्वाचक का नाम : देशू देवी पति का नाम: राजेन्द्र कुमार गृह संख्या : 616 उम्र : 47 लिंग : महिला	फोटो उपलब्ध
457	NAE0845008	निर्वाचक का नाम : ओमप्रकाश पिता का नाम: वजाराम गृह संख्या : 616 उम्र : 33 लिंग : पुरुष	फोटो उपलब्ध	458	NAE0977009	निर्वाचक का नाम : मदा देवी पति का नाम: ओमप्रकाश गृह संख्या : 616 उम्र : 31 लिंग : महिला	फोटो उपलब्ध	459	RJ/22/171/040025	निर्वाचक का नाम : ओखाराम पिता का नाम: भारताराम गृह संख्या : 617 उम्र : 64 लिंग : पुरुष	फोटो उपलब्ध

460	RJ/22/171/039131	निर्वाचक का नाम : झीणी पति का नाम: ओखा गृह संख्या : 617 उम्र : 62 लिंग : महिला	फोटो उपलब्ध	461	RJ/22/171/039132	निर्वाचक का नाम : मोबता पिता का नाम: भारता गृह संख्या : 617 उम्र : 57 लिंग : पुरुष	फोटो उपलब्ध	462	RJ/22/171/039305	निर्वाचक का नाम : पंखु पति का नाम: भोबता गृह संख्या : 617 उम्र : 54 लिंग : महिला	फोटो उपलब्ध
463	RJ/22/171/039133	निर्वाचक का नाम : देवा पिता का नाम: भारता गृह संख्या : 617 उम्र : 54 लिंग : पुरुष	फोटो उपलब्ध	464	NAE0397877	निर्वाचक का नाम : दिनेश कुमार पिता का नाम: ओखाराम गृह संख्या : 617 उम्र : 35 लिंग : पुरुष	फोटो उपलब्ध	465	NAE1349000	निर्वाचक का नाम : पेंटा देवी पति का नाम: हीरा राम गृह संख्या : 617 उम्र : 32 लिंग : महिला	फोटो उपलब्ध
466	NAE1349224	निर्वाचक का नाम : गीता देवी पति का नाम: महेंद्र कुमार गृह संख्या : 617 उम्र : 31 लिंग : महिला	फोटो उपलब्ध	467	NAE1348788	निर्वाचक का नाम : महेंद्र पिता का नाम: देवा राम गृह संख्या : 617 उम्र : 30 लिंग : पुरुष	फोटो उपलब्ध	468	NAE1262435	निर्वाचक का नाम : फोजा राम पिता का नाम: मोबता राम गृह संख्या : 617 उम्र : 29 लिंग : पुरुष	फोटो उपलब्ध
469	NAE1348663	निर्वाचक का नाम : अजमल राम पिता का नाम: देवा राम गृह संख्या : 617 उम्र : 29 लिंग : पुरुष	फोटो उपलब्ध	470	NAE1348960	निर्वाचक का नाम : हीरा राम पिता का नाम: मोहबता राम गृह संख्या : 617 उम्र : 28 लिंग : पुरुष	फोटो उपलब्ध	471	NAE1348754	निर्वाचक का नाम : उगम देवी पति का नाम: अजमल राम गृह संख्या : 617 उम्र : 28 लिंग : महिला	फोटो उपलब्ध
472	RJ/22/171/039136	निर्वाचक का नाम : कासू पति का नाम: मसरा गृह संख्या : 619 उम्र : 62 लिंग : महिला	फोटो उपलब्ध	473	NAE0652453	निर्वाचक का नाम : रेवाराम पिता का नाम: मसराराम गृह संख्या : 619 उम्र : 37 लिंग : पुरुष	फोटो उपलब्ध	Q 474	NAE0652800	निर्वाचक का नाम : उगम देवी पति का नाम: रेवाराम गृह संख्या : 619 उम्र : 36 लिंग : महिला	फोटो उपलब्ध
475	NAE0652511	निर्वाचक का नाम : छगनाराम पिता का नाम: मसराराम गृह संख्या : 619 उम्र : 35 लिंग : पुरुष	फोटो उपलब्ध	476	NAE0652552	निर्वाचक का नाम : सोहन देवी पति का नाम: कालुराम गृह संख्या : 619 उम्र : 34 लिंग : महिला	फोटो उपलब्ध	477	NAE0652479	निर्वाचक का नाम : कालुराम पिता का नाम: मसराराम गृह संख्या : 619 उम्र : 34 लिंग : पुरुष	फोटो उपलब्ध
478	NAE0652651	निर्वाचक का नाम : वरधाराम पिता का नाम: मसराराम गृह संख्या : 619 उम्र : 33 लिंग : पुरुष	फोटो उपलब्ध	479	NAE1560960	निर्वाचक का नाम : सौरभ देवी पति का नाम: छगना राम गृह संख्या : 619 उम्र : 30 लिंग : महिला	फोटो उपलब्ध	480	RJ/22/171/039137	निर्वाचक का नाम : बाबू पिता का नाम: लाला गृह संख्या : 620 उम्र : 54 लिंग : पुरुष	फोटो उपलब्ध
481	RJ/22/171/039306	निर्वाचक का नाम : आम्बू पति का नाम: बाबू गृह संख्या : 620 उम्र : 54 लिंग : महिला	फोटो उपलब्ध	482	NAE1183359	निर्वाचक का नाम : हरीश कुमार पिता का नाम: बाबुराम गृह संख्या : 620 उम्र : 28 लिंग : पुरुष	फोटो उपलब्ध	483	NAE1348820	निर्वाचक का नाम : प्रकाश कुमार पिता का नाम: बाबू राम गृह संख्या : 620 उम्र : 27 लिंग : पुरुष	फोटो उपलब्ध
484	NAE1953041	निर्वाचक का नाम : झाला राम पिता का नाम: बाबु राम गृह संख्या : 620 उम्र : 24 लिंग : पुरुष	फोटो उपलब्ध	485	NAE1953033	निर्वाचक का नाम : राजू राम पिता का नाम: बाबु राम गृह संख्या : 620 उम्र : 21 लिंग : पुरुष	फोटो उपलब्ध	486	RJ/22/171/039139	निर्वाचक का नाम : जूठाराम पिता का नाम: लालाराम गृह संख्या : 621 उम्र : 74 लिंग : पुरुष	फोटो उपलब्ध
487	RJ/22/171/039308	निर्वाचक का नाम : सूकी पति का नाम: जूठा गृह संख्या : 621 उम्र : 72 लिंग : महिला	फोटो उपलब्ध	488	RJ/22/171/039140	निर्वाचक का नाम : बादराराम पिता का नाम: लालाराम गृह संख्या : 621 उम्र : 60 लिंग : पुरुष	फोटो उपलब्ध	489	RJ/22/171/039309	निर्वाचक का नाम : अमिया पति का नाम: बादरा गृह संख्या : 621 उम्र : 58 लिंग : महिला	फोटो उपलब्ध

490	LCN1349448	निर्वाचक का नाम : जबराराम पिता का नाम: जुठाराम गृह संख्या : 621 उम्र : 44 लिंग : पुरुष	फोटो उपलब्ध	491	NAE0203240	निर्वाचक का नाम : हापूराम पिता का नाम: जुठाराम गृह संख्या : 621 उम्र : 40 लिंग : पुरुष	फोटो उपलब्ध	492	NAE0087882	निर्वाचक का नाम : वसनाराम पिता का नाम: जुठाराम गृह संख्या : 621 उम्र : 37 लिंग : पुरुष	फोटो उपलब्ध
493	NAE0203000	निर्वाचक का नाम : कमला देवी पति का नाम: हापूराम गृह संख्या : 621 उम्र : 37 लिंग : महिला	फोटो उपलब्ध	494	NAE0652503	निर्वाचक का नाम : ऐवन देवी पति का नाम: कान्तिराम गृह संख्या : 621 उम्र : 35 लिंग : महिला	फोटो उपलब्ध	495	NAE0216309	निर्वाचक का नाम : पुराराम भील पिता का नाम: जुठाराम गृह संख्या : 621 नाथाणीयो की धनी पुनसा उम्र : 36 लिंग : पुरुष	फोटो उपलब्ध
496	RJ/22/171/039141	निर्वाचक का नाम : दाडी पति का नाम: धूखा गृह संख्या : 622 उम्र : 62 लिंग : महिला	फोटो उपलब्ध	497	LCN1654441	निर्वाचक का नाम : मनजी पिता का नाम: धूखा गृह संख्या : 622 उम्र : 42 लिंग : पुरुष	फोटो उपलब्ध	498	NAE0652487	निर्वाचक का नाम : सुरेश कुमार पिता का नाम: धुखाराम गृह संख्या : 622 उम्र : 32 लिंग : पुरुष	फोटो उपलब्ध
499	RJ/22/171/039144	निर्वाचक का नाम : मोहन पिता का नाम: हीमता गृह संख्या : 623 उम्र : 59 लिंग : पुरुष	फोटो उपलब्ध	500	RJ/22/171/039145	निर्वाचक का नाम : कमली पति का नाम: मोहन गृह संख्या : 623 उम्र : 54 लिंग : महिला	फोटो उपलब्ध	501	NAE0652941	निर्वाचक का नाम : रेवाराम पिता का नाम: मोहनलाल गृह संख्या : 623 उम्र : 36 लिंग : पुरुष	फोटो उपलब्ध
502	NAE0652743	निर्वाचक का नाम : रसाल देवी पति का नाम: रेवाराम गृह संख्या : 623 उम्र : 35 लिंग : महिला	फोटो उपलब्ध	503	NAE1145432	निर्वाचक का नाम : बीजाराम पिता का नाम: मोहनराम गृह संख्या : 623 उम्र : 31 लिंग : पुरुष	फोटो उपलब्ध	504	NAE1145440	निर्वाचक का नाम : शारदा देवी पति का नाम: बीजाराम गृह संख्या : 623 उम्र : 31 लिंग : महिला	फोटो उपलब्ध
505	RJ/22/171/039147	निर्वाचक का नाम : पारसी पति का नाम: हरचन्द्र गृह संख्या : 624 उम्र : 74 लिंग : महिला	फोटो उपलब्ध	506	LCN1349463	निर्वाचक का नाम : कमला पति का नाम: समेरा गृह संख्या : 624 उम्र : 49 लिंग : महिला	फोटो उपलब्ध	507	NAE0688104	निर्वाचक का नाम : मनाराम पिता का नाम: हरचन्द्रराम गृह संख्या : 624 उम्र : 34 लिंग : पुरुष	फोटो उपलब्ध
508	NAE0719906	निर्वाचक का नाम : दाडमाराम पिता का नाम: हरचन्द्रराम गृह संख्या : 624 उम्र : 34 लिंग : पुरुष	फोटो उपलब्ध	509	NAE1100627	निर्वाचक का नाम : रमिला देवी पति का नाम: दाडमाराम गृह संख्या : 624 उम्र : 30 लिंग : महिला	फोटो उपलब्ध	510	NAE1348432	निर्वाचक का नाम : शैताना राम पिता का नाम: हरचंद राम गृह संख्या : 624 उम्र : 26 लिंग : पुरुष	फोटो उपलब्ध
511	NAE0719823	निर्वाचक का नाम : सुरताराम पिता का नाम: भोमाराम गृह संख्या : 625 उम्र : 34 लिंग : पुरुष	फोटो उपलब्ध	512	NAE0719831	निर्वाचक का नाम : देशू देवी पति का नाम: निम्बाराम गृह संख्या : 625 उम्र : 34 लिंग : महिला	फोटो उपलब्ध	513	NAE1951649	निर्वाचक का नाम : घेवा राम पिता का नाम: सोना राम गृह संख्या : 626 उम्र : 59 लिंग : पुरुष	फोटो उपलब्ध
514	RJ/22/171/039151	निर्वाचक का नाम : सूकी पति का नाम: घेवा गृह संख्या : 626 उम्र : 56 लिंग : महिला	फोटो उपलब्ध	515	NAE0329672	निर्वाचक का नाम : पंखु पति का नाम: जोराराम गृह संख्या : 626 उम्र : 44 लिंग : महिला	फोटो उपलब्ध	516	LCN1928977	निर्वाचक का नाम : जोरा पिता का नाम: रेखा गृह संख्या : 626 उम्र : 43 लिंग : पुरुष	फोटो उपलब्ध
517	NAE0439091	निर्वाचक का नाम : सन्तोष कुमार पिता का नाम: घेवाराम गृह संख्या : 626 उम्र : 34 लिंग : पुरुष	फोटो उपलब्ध	518	NAE0719914	निर्वाचक का नाम : सौरम देवी पति का नाम: सन्तोष कुमार गृह संख्या : 626 उम्र : 33 लिंग : महिला	फोटो उपलब्ध	519	NAE1348861	निर्वाचक का नाम : नरपत राम पिता का नाम: घेना राम गृह संख्या : 626 उम्र : 26 लिंग : पुरुष	फोटो उपलब्ध

520	NAE1948967	निर्वाचक का नाम : मिकास देवी पति का नाम: नरपत राम गृह संख्या : 626 उम्र : 26 लिंग : महिला	फोटो उपलब्ध	521	RJ/22/171/039153	निर्वाचक का नाम : रेखा पिता का नाम: लाला गृह संख्या : 627 उम्र : 69 लिंग : पुरुष	फोटो उपलब्ध	522	RJ/22/171/039154	निर्वाचक का नाम : भोरी पति का नाम: रेखा गृह संख्या : 627 उम्र : 68 लिंग : महिला	फोटो उपलब्ध
523	NAE1183334	निर्वाचक का नाम : जय किशन पिता का नाम: रेखाराम गृह संख्या : 627 उम्र : 27 लिंग : पुरुष	फोटो उपलब्ध	524	RJ/22/171/039158	निर्वाचक का नाम : मीरा पति का नाम: हटा गृह संख्या : 628 उम्र : 89 लिंग : महिला	फोटो उपलब्ध	525	RJ/22/171/039155	निर्वाचक का नाम : पुरा पिता का नाम: हटा गृह संख्या : 628 उम्र : 72 लिंग : पुरुष	फोटो उपलब्ध
526	RJ/22/171/039156	निर्वाचक का नाम : शांता पति का नाम: पुरा गृह संख्या : 628 उम्र : 66 लिंग : महिला	फोटो उपलब्ध	527	RJ/22/171/040015	निर्वाचक का नाम : चापा पिता का नाम: हटा गृह संख्या : 628 उम्र : 65 लिंग : पुरुष	फोटो उपलब्ध	528	RJ/22/171/039157	निर्वाचक का नाम : प्यारी पति का नाम: चापा गृह संख्या : 628 उम्र : 63 लिंग : महिला	फोटो उपलब्ध
529	LCN1928753	निर्वाचक का नाम : सुरेश पिता का नाम: पूरा गृह संख्या : 628 उम्र : 43 लिंग : पुरुष	फोटो उपलब्ध	530	NAE0093955	निर्वाचक का नाम : छगनलाल पिता का नाम: चाम्पाराम गृह संख्या : 628 उम्र : 41 लिंग : पुरुष	फोटो उपलब्ध	531	NAE1048776	निर्वाचक का नाम : मंजू देवी पति का नाम: सुरेश कुमार गृह संख्या : 628 उम्र : 37 लिंग : महिला	फोटो उपलब्ध
532	NAE0845313	निर्वाचक का नाम : पूजा देवी पति का नाम: छगनलाल गृह संख्या : 628 उम्र : 35 लिंग : महिला	फोटो उपलब्ध	533	NAE1100577	निर्वाचक का नाम : अनु देवी पति का नाम: गोपाराम गृह संख्या : 628 उम्र : 32 लिंग : महिला	फोटो उपलब्ध	534	NAE0845305	निर्वाचक का नाम : गोपाराम पिता का नाम: चापाराम गृह संख्या : 628 उम्र : 31 लिंग : पुरुष	फोटो उपलब्ध
535	NAE1657477	निर्वाचक का नाम : गौतम प्रसाद पिता का नाम: चांपा राम गृह संख्या : 628 उम्र : 29 लिंग : पुरुष	फोटो उपलब्ध	536	RJ/22/171/040006	निर्वाचक का नाम : उका पिता का नाम: केसा गृह संख्या : 629 उम्र : 79 लिंग : पुरुष	फोटो उपलब्ध	537	RJ/22/171/040011	निर्वाचक का नाम : सीता पति का नाम: उका गृह संख्या : 629 उम्र : 76 लिंग : महिला	फोटो उपलब्ध
538	RJ/22/171/039160	निर्वाचक का नाम : धन्ना पिता का नाम: केसा गृह संख्या : 630 उम्र : 74 लिंग : पुरुष	फोटो उपलब्ध	539	RJ/22/171/040013	निर्वाचक का नाम : सीता पति का नाम: धन्ना गृह संख्या : 630 उम्र : 69 लिंग : महिला	फोटो उपलब्ध	540	NAE0845339	निर्वाचक का नाम : सोरम देवी पति का नाम: गौरी शंकर गृह संख्या : 630 उम्र : 37 लिंग : महिला	फोटो उपलब्ध
541	NAE0397349	निर्वाचक का नाम : गोरी शंकर पिता का नाम: नारणाराम गृह संख्या : 630 उम्र : 36 लिंग : पुरुष	फोटो उपलब्ध	542	NAE0845347	निर्वाचक का नाम : पारस देवी पति का नाम: दिनेश कुमार गृह संख्या : 630 उम्र : 35 लिंग : महिला	फोटो उपलब्ध	543	NAE0397331	निर्वाचक का नाम : दिनेश कुमार पिता का नाम: धनाराम गृह संख्या : 630 उम्र : 35 लिंग : पुरुष	फोटो उपलब्ध
544	NAE1100619	निर्वाचक का नाम : मर्गलाराम पिता का नाम: धन्नाराम गृह संख्या : 630 उम्र : 30 लिंग : पुरुष	फोटो उपलब्ध	545	LCN1540368	निर्वाचक का नाम : वीजू पति का नाम: जैरूपा गृह संख्या : 631 उम्र : 84 लिंग : महिला	फोटो उपलब्ध	546	RJ/22/171/039312	निर्वाचक का नाम : मकनाराम पिता का नाम: जैरूपा गृह संख्या : 631 उम्र : 61 लिंग : पुरुष	फोटो उपलब्ध
547	RJ/22/171/039313	निर्वाचक का नाम : तलछी पति का नाम: मकनाराम गृह संख्या : 631 उम्र : 59 लिंग : महिला	फोटो उपलब्ध	548	LCN1225424	निर्वाचक का नाम : वीरा पिता का नाम: पाता गृह संख्या : 654 उम्र : 75 लिंग : पुरुष	फोटो उपलब्ध	549	LCN1225437	निर्वाचक का नाम : छगन पति का नाम: वीरा गृह संख्या : 654 उम्र : 74 लिंग : महिला	फोटो उपलब्ध

550	NAE0282152	निर्वाचक का नाम : मंफतलाल पिता का नाम: वीराराम गृह संख्या : 654 उम्र : 48 लिंग : पुरुष	फोटो उपलब्ध	551	LCN1349471	निर्वाचक का नाम : रंभा पति का नाम: मफतलाल गृह संख्या : 654 उम्र : 45 लिंग : महिला	फोटो उपलब्ध	552	NAE1921691	निर्वाचक का नाम : पारस देवी पति का नाम: जोधा राम गृह संख्या : 654 उम्र : 36 लिंग : महिला	फोटो उपलब्ध
553	NAE1100593	निर्वाचक का नाम : जोधाराम पिता का नाम: वीराराम गृह संख्या : 654 उम्र : 34 लिंग : पुरुष	फोटो उपलब्ध	554	RJ/22/171/039203	निर्वाचक का नाम : बगदा पिता का नाम: खेमा गृह संख्या : 655 उम्र : 56 लिंग : पुरुष	फोटो उपलब्ध	555	LCN1349489	निर्वाचक का नाम : भंवरी पति का नाम: बगदा गृह संख्या : 655 उम्र : 54 लिंग : महिला	फोटो उपलब्ध
556	RJ/22/171/039204	निर्वाचक का नाम : छगन लाल पिता का नाम: खेमराम गृह संख्या : 655 उम्र : 52 लिंग : पुरुष	फोटो उपलब्ध	557	RJ/22/171/039329	निर्वाचक का नाम : मफी पति का नाम: छगन लाल गृह संख्या : 655 उम्र : 51 लिंग : महिला	फोटो उपलब्ध	558	LCN1349497	निर्वाचक का नाम : नाग जी राम पिता का नाम: खेमराम गृह संख्या : 655 उम्र : 50 लिंग : पुरुष	फोटो उपलब्ध
559	LCN1349505	निर्वाचक का नाम : दाडमी पति का नाम: नाग जी राम गृह संख्या : 655 उम्र : 48 लिंग : महिला	फोटो उपलब्ध	560	LCN1654466	निर्वाचक का नाम : अर्जुन पिता का नाम: खेमा गृह संख्या : 655 उम्र : 47 लिंग : पुरुष	फोटो उपलब्ध	561	LCN1540384	निर्वाचक का नाम : पंखु पति का नाम: अर्जुन गृह संख्या : 655 उम्र : 44 लिंग : महिला	फोटो उपलब्ध
562	NAE0653063	निर्वाचक का नाम : बलवन्ताराम पिता का नाम: खेमराम गृह संख्या : 655 उम्र : 38 लिंग : पुरुष	फोटो उपलब्ध	563	NAE0652669	निर्वाचक का नाम : सुकी देवी पति का नाम: बलवन्ताराम गृह संख्या : 655 उम्र : 31 लिंग : महिला	फोटो उपलब्ध	564	RJ/22/171/039206	निर्वाचक का नाम : गेरा पति का नाम: रणछोडा गृह संख्या : 656 उम्र : 92 लिंग : महिला	फोटो उपलब्ध
565	RJ/22/171/039207	निर्वाचक का नाम : सांवला पिता का नाम: रणछोडा गृह संख्या : 656 उम्र : 66 लिंग : पुरुष	फोटो उपलब्ध	566	RJ/22/171/039208	निर्वाचक का नाम : वगतु पति का नाम: सांवला गृह संख्या : 656 उम्र : 64 लिंग : महिला	फोटो उपलब्ध	567	RJ/22/171/039209	निर्वाचक का नाम : मसरा पिता का नाम: रणछोडा गृह संख्या : 656 उम्र : 64 लिंग : पुरुष	फोटो उपलब्ध
568	RJ/22/171/040104	निर्वाचक का नाम : भीखी पति का नाम: मसरा गृह संख्या : 656 उम्र : 62 लिंग : महिला	फोटो उपलब्ध	569	RJ/22/171/039330	निर्वाचक का नाम : प्रतापाराम पिता का नाम: रणछोडाराम गृह संख्या : 656 उम्र : 54 लिंग : पुरुष	फोटो उपलब्ध	570	NAE1100486	निर्वाचक का नाम : मन्जु देवी पति का नाम: प्रतापाराम गृह संख्या : 656 उम्र : 42 लिंग : महिला	फोटो उपलब्ध
571	NAE1145366	निर्वाचक का नाम : शौभा देवी पति का नाम: मंगलाराम गृह संख्या : 656 उम्र : 28 लिंग : महिला	फोटो उपलब्ध	572	RJ/22/171/039210	निर्वाचक का नाम : जूठा पिता का नाम: तगा गृह संख्या : 657 उम्र : 84 लिंग : पुरुष	फोटो उपलब्ध	573	RJ/22/171/039211	निर्वाचक का नाम : छगनी पति का नाम: जूठा गृह संख्या : 657 उम्र : 82 लिंग : महिला	फोटो उपलब्ध
574	RJ/22/171/039212	निर्वाचक का नाम : मोबता पिता का नाम: तगा गृह संख्या : 657 उम्र : 66 लिंग : पुरुष	फोटो उपलब्ध	575	RJ/22/171/039213	निर्वाचक का नाम : प्यारी पति का नाम: मोबता गृह संख्या : 657 उम्र : 64 लिंग : महिला	फोटो उपलब्ध	576	RJ/22/171/039214	निर्वाचक का नाम : जबरा पिता का नाम: जूठा गृह संख्या : 657 उम्र : 56 लिंग : पुरुष	फोटो उपलब्ध
577	RJ/22/171/040051	निर्वाचक का नाम : सोभाग पति का नाम: जबरा गृह संख्या : 657 उम्र : 54 लिंग : महिला	फोटो उपलब्ध	578	NAE0376392	निर्वाचक का नाम : भंवरा पिता का नाम: जूठा गृह संख्या : 657 उम्र : 49 लिंग : पुरुष	फोटो उपलब्ध	579	LCN1654185	निर्वाचक का नाम : अर्जुन पिता का नाम: मोबता गृह संख्या : 657 उम्र : 42 लिंग : पुरुष	फोटो उपलब्ध

580	RJ/22/171/039215	निर्वाचक का नाम : ईश्वरसिंह पिता का नाम: कल्याण सिंह गृह संख्या : 658 उम्र : 69 लिंग : पुरुष	फोटो उपलब्ध	581	RJ/22/171/039216	निर्वाचक का नाम : केकरसन कंवर पिता का नाम: ईश्वर सिंह गृह संख्या : 658 उम्र : 64 लिंग : महिला	फोटो उपलब्ध	582	LCN1349513	निर्वाचक का नाम : नटवर सिंह पिता का नाम: ईश्वर सिंह गृह संख्या : 658 उम्र : 43 लिंग : पुरुष	फोटो उपलब्ध
583	LCN1582626	निर्वाचक का नाम : खुमानसिंह पिता का नाम: ईश्वरसिंह गृह संख्या : 658 उम्र : 39 लिंग : पुरुष	फोटो उपलब्ध	584	NAE0845073	निर्वाचक का नाम : दीपिका भाटी पिता का नाम: नटवर सिंह गृह संख्या : 658 उम्र : 37 लिंग : महिला	फोटो उपलब्ध	585	NAE1453992	निर्वाचक का नाम : राजश्री पिता का नाम: खुमान सिंह गृह संख्या : 658 उम्र : 28 लिंग : महिला	फोटो उपलब्ध
586	RJ/22/171/040145	निर्वाचक का नाम : पोकराराम पिता का नाम: वगाराम गृह संख्या : 659 उम्र : 73 लिंग : पुरुष	फोटो उपलब्ध	587	RJ/22/171/039331	निर्वाचक का नाम : जगदीश कुमार पिता का नाम: पोकराराम गृह संख्या : 659 उम्र : 52 लिंग : पुरुष	फोटो उपलब्ध	588	LCN1349539	निर्वाचक का नाम : विरम देवी पिता का नाम: जगदीश कुमार गृह संख्या : 659 उम्र : 47 लिंग : महिला	फोटो उपलब्ध
589	LCN1225705	निर्वाचक का नाम : लादूराम पिता का नाम: पोकराराम गृह संख्या : 659 उम्र : 46 लिंग : पुरुष	फोटो उपलब्ध	590	LCN1349521	निर्वाचक का नाम : अशोक कुमार पिता का नाम: पोकराराम गृह संख्या : 659 उम्र : 46 लिंग : पुरुष	फोटो उपलब्ध	591	LCN1349547	निर्वाचक का नाम : मकी देवी पिता का नाम: लादूराम गृह संख्या : 659 उम्र : 45 लिंग : महिला	फोटो उपलब्ध
592	LCN1349554	निर्वाचक का नाम : कमला पिता का नाम: अशोक कुमार गृह संख्या : 659 उम्र : 44 लिंग : महिला	फोटो उपलब्ध	593	NAE1534957	निर्वाचक का नाम : वर्षा कुमारी पिता का नाम: सुरेश कुमार गृह संख्या : 659 उम्र : 29 लिंग : महिला	फोटो उपलब्ध	594	NAE1348572	निर्वाचक का नाम : सुनील कुमार पिता का नाम: लादूराम गृह संख्या : 659 उम्र : 26 लिंग : पुरुष	फोटो उपलब्ध
595	NAE2109684	निर्वाचक का नाम : विदेश कुमार पिता का नाम: जगदीश कुमार गृह संख्या : 659 उम्र : 23 लिंग : पुरुष	फोटो उपलब्ध	596	NAE2108835	निर्वाचक का नाम : हरीश शरण पिता का नाम: अशोक कुमार गृह संख्या : 659 उम्र : 20 लिंग : पुरुष	फोटो उपलब्ध	597	LCN1654649	निर्वाचक का नाम : कोजाराम पिता का नाम: काना गृह संख्या : 660 उम्र : 70 लिंग : पुरुष	फोटो उपलब्ध
598	RJ/22/171/040165	निर्वाचक का नाम : शांती पिता का नाम: कोजाराम गृह संख्या : 660 उम्र : 68 लिंग : महिला	फोटो उपलब्ध	599	LCN1349570	निर्वाचक का नाम : किशनाराम पिता का नाम: कोजाराम गृह संख्या : 660 उम्र : 47 लिंग : पुरुष	फोटो उपलब्ध	600	LCN1928126	निर्वाचक का नाम : कोयली देवी पिता का नाम: किशनाराम गृह संख्या : 660 उम्र : 47 लिंग : महिला	फोटो उपलब्ध
601	LCN1349562	निर्वाचक का नाम : राम कीशन पिता का नाम: कोजाराम गृह संख्या : 660 उम्र : 45 लिंग : पुरुष	फोटो उपलब्ध	602	LCN1928118	निर्वाचक का नाम : मंजू पिता का नाम: रामकिशन गृह संख्या : 660 उम्र : 39 लिंग : महिला	फोटो उपलब्ध	603	NAE1720937	निर्वाचक का नाम : हनुमाना राम पिता का नाम: किशनाराम गृह संख्या : 660 उम्र : 25 लिंग : पुरुष	फोटो उपलब्ध
604	NAE1721000	निर्वाचक का नाम : सुरेंद्र पिता का नाम: किशनाराम गृह संख्या : 660 उम्र : 24 लिंग : पुरुष	फोटो उपलब्ध	605	RJ/22/171/039332	निर्वाचक का नाम : मूपा पिता का नाम: ईशरा गृह संख्या : 661 उम्र : 70 लिंग : पुरुष	फोटो उपलब्ध	606	RJ/22/171/040129	निर्वाचक का नाम : लाली पिता का नाम: मूपा गृह संख्या : 661 उम्र : 64 लिंग : महिला	फोटो उपलब्ध
607	LCN1927755	निर्वाचक का नाम : जय किशन पिता का नाम: भूपाराम गृह संख्या : 661 उम्र : 43 लिंग : पुरुष	फोटो उपलब्ध	608	NAE1100551	निर्वाचक का नाम : गोमतीदेवी पिता का नाम: जय किशन गृह संख्या : 661 उम्र : 34 लिंग : महिला	फोटो उपलब्ध	609	RJ/22/171/040128	निर्वाचक का नाम : केली पिता का नाम: भगवाना गृह संख्या : 662 उम्र : 72 लिंग : महिला	फोटो उपलब्ध

610	LCN1225663	निर्वाचक का नाम : मुकेश कुमार पिता का नाम: भगवानाराम गृह संख्या : 662 उम्र : 46 लिंग : पुरुष	फोटो उपलब्ध	611	LCN1582519	निर्वाचक का नाम : कमला पति का नाम: मांगीलाल गृह संख्या : 662 उम्र : 46 लिंग : महिला	फोटो उपलब्ध	612	NAE0045260	निर्वाचक का नाम : वीणादेवी पति का नाम: मुकेश कुमार गृह संख्या : 662 उम्र : 39 लिंग : महिला	फोटो उपलब्ध
613	NAE1262443	निर्वाचक का नाम : डूंगरा राम पिता का नाम: हडमता राम गृह संख्या : 662 उम्र : 34 लिंग : पुरुष	फोटो उपलब्ध	614	NAE1262468	निर्वाचक का नाम : प्रकाश कुमार पिता का नाम: भिक: राम गृह संख्या : 662 उम्र : 29 लिंग : पुरुष	फोटो उपलब्ध	615	NAE1262476	निर्वाचक का नाम : सुरेश कुमार पिता का नाम: जगदीश चाँद गृह संख्या : 662 उम्र : 28 लिंग : पुरुष	फोटो उपलब्ध
616	NAE1262450	निर्वाचक का नाम : अंतरी देवी पति का नाम: डूंगरा राम गृह संख्या : 662 उम्र : 27 लिंग : महिला	फोटो उपलब्ध	617	NAE2108819	निर्वाचक का नाम : प्रवीण कुमार पिता का नाम: मांगी लाल गृह संख्या : 662 उम्र : 23 लिंग : पुरुष	फोटो उपलब्ध	618	NAE2108827	निर्वाचक का नाम : राकेश सारण पिता का नाम: मांगी लाल गृह संख्या : 662 उम्र : 20 लिंग : पुरुष	फोटो उपलब्ध

619	NAE1457399	निर्वाचक का नाम : सांवरी विश्रोई पति का नाम: कालचंद विश्रोई गृह संख्या : 3 उम्र : 30 लिंग : महिला	फोटो उपलब्ध	620	LCN1225549	निर्वाचक का नाम : चांदनी पति का नाम: बाबू लाल गृह संख्या : 632 उम्र : 50 लिंग : महिला	फोटो उपलब्ध	621	RJ/22/171/040170	निर्वाचक का नाम : किशनाराम पिता का नाम: मोहनलाल गृह संख्या : 632 उम्र : 46 लिंग : पुरुष	फोटो उपलब्ध
622	LCN1349588	निर्वाचक का नाम : अन्शु पति का नाम: किशनाराम गृह संख्या : 632 उम्र : 46 लिंग : महिला	फोटो उपलब्ध	623	NAE2108843	निर्वाचक का नाम : अनुराग जांगू पिता का नाम: बाबु लाल गृह संख्या : 632 उम्र : 28 लिंग : पुरुष	फोटो उपलब्ध	624	RJ/22/171/039167	निर्वाचक का नाम : सहीराम पिता का नाम: वगता गृह संख्या : 633 उम्र : 67 लिंग : पुरुष	फोटो उपलब्ध
625	RJ/22/171/039168	निर्वाचक का नाम : काली पति का नाम: सहीराम गृह संख्या : 633 उम्र : 65 लिंग : महिला	फोटो उपलब्ध	626	RJ/22/171/039171	निर्वाचक का नाम : जयकिशन पिता का नाम: वगता गृह संख्या : 633 उम्र : 62 लिंग : पुरुष	फोटो उपलब्ध	627	RJ/22/171/039172	निर्वाचक का नाम : परमेवरी पति का नाम: जयकिशन गृह संख्या : 633 उम्र : 58 लिंग : महिला	फोटो उपलब्ध
628	NAE0845131	निर्वाचक का नाम : सुरेश कुमार पिता का नाम: सहीराम गृह संख्या : 633 उम्र : 34 लिंग : पुरुष	फोटो उपलब्ध	629	NAE0845065	निर्वाचक का नाम : संगीता देवी पति का नाम: सुरेश कुमार गृह संख्या : 633 उम्र : 31 लिंग : महिला	फोटो उपलब्ध	630	NAE0976803	निर्वाचक का नाम : विनय विश्रोई पिता का नाम: जयकिशन गृह संख्या : 633 उम्र : 31 लिंग : पुरुष	फोटो उपलब्ध
631	NAE0976795	निर्वाचक का नाम : नरेश विश्रोई पिता का नाम: सहीराम गृह संख्या : 633 उम्र : 30 लिंग : पुरुष	फोटो उपलब्ध	632	NAE2040863	निर्वाचक का नाम : भगवती विश्रोई पति का नाम: विनय विश्रोई गृह संख्या : 633 उम्र : 30 लिंग : महिला	फोटो उपलब्ध	633	RJ/22/171/040146	निर्वाचक का नाम : वागा पिता का नाम: पोकराराम गृह संख्या : 634 उम्र : 64 लिंग : पुरुष	फोटो उपलब्ध
634	RJ/22/171/040105	निर्वाचक का नाम : आसी पति का नाम: वागा गृह संख्या : 634 उम्र : 62 लिंग : महिला	फोटो उपलब्ध	635	LCN1928308	निर्वाचक का नाम : ओमप्रकाश पिता का नाम: वागाराम गृह संख्या : 634 उम्र : 41 लिंग : पुरुष	फोटो उपलब्ध	636	NAE0217430	निर्वाचक का नाम : पालु देवी पति का नाम: ओमप्रकाश गृह संख्या : 634 उम्र : 39 लिंग : महिला	फोटो उपलब्ध
637	NAE0071456	निर्वाचक का नाम : कालचन्द पिता का नाम: वामाराम गृह संख्या : 634 उम्र : 36 लिंग : पुरुष	फोटो उपलब्ध	638	RJ/22/171/039178	निर्वाचक का नाम : मिरगा पति का नाम: तगा गृह संख्या : 635 उम्र : 69 लिंग : महिला	फोटो उपलब्ध	639	LCN1487784	निर्वाचक का नाम : कृष्ण पिता का नाम: तगा गृह संख्या : 635 उम्र : 44 लिंग : पुरुष	फोटो उपलब्ध
640	LCN1349620	निर्वाचक का नाम : हिंगलाज पिता का नाम: तगा गृह संख्या : 635 उम्र : 42 लिंग : पुरुष	फोटो उपलब्ध	641	LCN1927409	निर्वाचक का नाम : पंखुदेवी पति का नाम: कृष्ण राम गृह संख्या : 635 उम्र : 41 लिंग : महिला	फोटो उपलब्ध	642	LCN1654664	निर्वाचक का नाम : केली देवी पति का नाम: हिंगूलाल गृह संख्या : 635 उम्र : 39 लिंग : महिला	फोटो उपलब्ध
643	NAE0397620	निर्वाचक का नाम : हवी देवी पति का नाम: करनाराम गृह संख्या : 635 उम्र : 35 लिंग : महिला	फोटो उपलब्ध	644	NAE1349406	निर्वाचक का नाम : वीरा राम पिता का नाम: करणा राम गृह संख्या : 635 उम्र : 27 लिंग : पुरुष	फोटो उपलब्ध	645	NAE1349372	निर्वाचक का नाम : दिनेश कुमार पिता का नाम: करणा राम गृह संख्या : 635 उम्र : 26 लिंग : पुरुष	फोटो उपलब्ध
646	NAE2061745	निर्वाचक का नाम : प्रवीण कुमार पिता का नाम: कृष्ण कुमार गृह संख्या : 635 उम्र : 21 लिंग : पुरुष	फोटो उपलब्ध	647	RJ/22/171/039180	निर्वाचक का नाम : समदा पति का नाम: रामजी गृह संख्या : 636 उम्र : 74 लिंग : महिला	फोटो उपलब्ध	648	RJ/22/171/039181	निर्वाचक का नाम : सांवला पिता का नाम: रामजी गृह संख्या : 636 उम्र : 59 लिंग : पुरुष	फोटो उपलब्ध

649	RJ/22/171/039182	निर्वाचक का नाम : भीखी पति का नाम: सांवला गृह संख्या : 636 उम्र : 58 लिंग : महिला	फोटो उपलब्ध	650	RJ/22/171/040063	निर्वाचक का नाम : प्रभूराम पिता का नाम: रामजी गृह संख्या : 636 उम्र : 54 लिंग : पुरुष	फोटो उपलब्ध	651	LCN1540400	निर्वाचक का नाम : हंसादेवी पति का नाम: प्रभुराम गृह संख्या : 636 उम्र : 49 लिंग : महिला	फोटो उपलब्ध
652	LCN1540392	निर्वाचक का नाम : विरमा राम पिता का नाम: रामजीराम गृह संख्या : 636 उम्र : 47 लिंग : पुरुष	फोटो उपलब्ध	653	LCN1540418	निर्वाचक का नाम : वरजू देवी पति का नाम: विरमा राम गृह संख्या : 636 उम्र : 46 लिंग : महिला	फोटो उपलब्ध	654	LCN1540426	निर्वाचक का नाम : भूराराम पिता का नाम: रामजी गृह संख्या : 636 उम्र : 45 लिंग : पुरुष	फोटो उपलब्ध
655	NAE0652859	निर्वाचक का नाम : भगवानाराम पिता का नाम: सावंलाराम गृह संख्या : 636 उम्र : 37 लिंग : पुरुष	फोटो उपलब्ध	656	NAE0652982	निर्वाचक का नाम : प्यारी देवी पति का नाम: भगवानाराम गृह संख्या : 636 उम्र : 34 लिंग : महिला	फोटो उपलब्ध	657	NAE0652990	निर्वाचक का नाम : राजुराम पिता का नाम: सांवलाराम गृह संख्या : 636 उम्र : 34 लिंग : पुरुष	फोटो उपलब्ध
658	RJ/22/171/039319	निर्वाचक का नाम : झीणी पति का नाम: रणछोडा गृह संख्या : 637 उम्र : 72 लिंग : महिला	फोटो उपलब्ध	659	NAE0653006	निर्वाचक का नाम : गीता देवी पति का नाम: जगाराम गृह संख्या : 637 उम्र : 37 लिंग : महिला	फोटो उपलब्ध	660	NAE0652966	निर्वाचक का नाम : जगाराम पिता का नाम: रणछोडाराम गृह संख्या : 637 उम्र : 35 लिंग : पुरुष	फोटो उपलब्ध
661	NAE0652925	निर्वाचक का नाम : मकना राम पिता का नाम: रणछोडाराम गृह संख्या : 637 उम्र : 35 लिंग : पुरुष	फोटो उपलब्ध	662	RJ/22/171/040163	निर्वाचक का नाम : मोहनी पति का नाम: करसन गृह संख्या : 638 उम्र : 66 लिंग : महिला	फोटो उपलब्ध	663	NAE0652891	निर्वाचक का नाम : सुमेराराम पिता का नाम: कृष्णराम गृह संख्या : 638 उम्र : 34 लिंग : पुरुष	फोटो उपलब्ध
664	NAE0845057	निर्वाचक का नाम : पूरी देवी पति का नाम: समेराराम गृह संख्या : 638 उम्र : 34 लिंग : महिला	फोटो उपलब्ध	665	NAE0845255	निर्वाचक का नाम : राजुराम पिता का नाम: करसनराम गृह संख्या : 638 उम्र : 34 लिंग : पुरुष	फोटो उपलब्ध	Q 666	NAE0845040	निर्वाचक का नाम : कमला देवी पति का नाम: राजुराम गृह संख्या : 638 उम्र : 33 लिंग : महिला	फोटो उपलब्ध
667	NAE0845222	निर्वाचक का नाम : प्रकाश कुमार पिता का नाम: करसनराम गृह संख्या : 638 उम्र : 32 लिंग : पुरुष	फोटो उपलब्ध	668	RJ/22/171/039185	निर्वाचक का नाम : शांता पति का नाम: भीखा गृह संख्या : 639 उम्र : 62 लिंग : महिला	फोटो उपलब्ध	669	NAE1825892	निर्वाचक का नाम : भीमा राम पिता का नाम: भीखा राम गृह संख्या : 639 उम्र : 31 लिंग : पुरुष	फोटो उपलब्ध
670	NAE1833078	निर्वाचक का नाम : संद्रा देवी पिता का नाम: भीमा राम गृह संख्या : 639 उम्र : 29 लिंग : पुरुष	फोटो उपलब्ध	671	NAE1825181	निर्वाचक का नाम : वागा राम पिता का नाम: भीखा राम गृह संख्या : 639 उम्र : 27 लिंग : पुरुष	फोटो उपलब्ध	672	NAE1949205	निर्वाचक का नाम : लक्ष्मी देवी पति का नाम: वागा राम गृह संख्या : 639 उम्र : 27 लिंग : महिला	फोटो उपलब्ध
673	RJ/22/171/039186	निर्वाचक का नाम : जमताराम पिता का नाम: हेमाराम गृह संख्या : 640 उम्र : 55 लिंग : पुरुष	फोटो उपलब्ध	674	RJ/22/171/039320	निर्वाचक का नाम : सुवटी पति का नाम: रोटा गृह संख्या : 640 उम्र : 54 लिंग : महिला	फोटो उपलब्ध	675	NAE1936681	निर्वाचक का नाम : महेंद्र कुमार पिता का नाम: जामता राम गृह संख्या : 640 उम्र : 24 लिंग : पुरुष	फोटो उपलब्ध
676	RJ/22/171/040157	निर्वाचक का नाम : सोना पिता का नाम: भाणा गृह संख्या : 641 उम्र : 76 लिंग : पुरुष	फोटो उपलब्ध	677	RJ/22/171/040162	निर्वाचक का नाम : फाउ पति का नाम: सोना गृह संख्या : 641 उम्र : 74 लिंग : महिला	फोटो उपलब्ध	678	NAE0045328	निर्वाचक का नाम : वादरा पिता का नाम: सोना गृह संख्या : 641 उम्र : 48 लिंग : पुरुष	फोटो उपलब्ध

679	NAE0045310	निर्वाचक का नाम : मोरी पति का नाम: बादरा गृह संख्या : 641 उम्र : 45 लिंग : महिला	फोटो उपलब्ध	680	LCN1540434	निर्वाचक का नाम : आसू पिता का नाम: सोना गृह संख्या : 641 उम्र : 42 लिंग : पुरुष	फोटो उपलब्ध	681	RJ/22/171/040164	निर्वाचक का नाम : वादली पति का नाम: मसरा गृह संख्या : 642 उम्र : 64 लिंग : महिला	फोटो उपलब्ध
682	NAE1402494	निर्वाचक का नाम : भंवरी देवी पति का नाम: श्रवण कुमार गृह संख्या : 642 उम्र : 31 लिंग : महिला	फोटो उपलब्ध	683	NAE1401512	निर्वाचक का नाम : मकना राम पिता का नाम: मसरा राम गृह संख्या : 642 उम्र : 29 लिंग : पुरुष	फोटो उपलब्ध	684	NAE1935006	निर्वाचक का नाम : सती पति का नाम: मकना राम गृह संख्या : 642 उम्र : 24 लिंग : महिला	फोटो उपलब्ध
685	RJ/22/171/040166	निर्वाचक का नाम : झीणी पति का नाम: काला गृह संख्या : 643 उम्र : 62 लिंग : महिला	फोटो उपलब्ध	686	NAE1399237	निर्वाचक का नाम : काला राम पिता का नाम: भाणा राम गृह संख्या : 643 उम्र : 56 लिंग : पुरुष	फोटो उपलब्ध	687	NAE1399252	निर्वाचक का नाम : बलवंता राम पिता का नाम: काला राम गृह संख्या : 643 उम्र : 36 लिंग : पुरुष	फोटो उपलब्ध
688	NAE1399260	निर्वाचक का नाम : ढपी देवी पति का नाम: बलवंता राम गृह संख्या : 643 उम्र : 31 लिंग : महिला	फोटो उपलब्ध	689	NAE1934934	निर्वाचक का नाम : जेकन कुमार पिता का नाम: कालाराम गृह संख्या : 643 उम्र : 29 लिंग : पुरुष	फोटो उपलब्ध	690	NAE2002913	निर्वाचक का नाम : जसी पति का नाम: काना राम गृह संख्या : 643 उम्र : 29 लिंग : महिला	फोटो उपलब्ध
691	NAE1399294	निर्वाचक का नाम : काना राम पिता का नाम: काला राम गृह संख्या : 643 उम्र : 28 लिंग : पुरुष	फोटो उपलब्ध	692	NAE1934959	निर्वाचक का नाम : केली देवी पति का नाम: जेकन राम गृह संख्या : 643 उम्र : 28 लिंग : महिला	फोटो उपलब्ध	693	RJ/22/171/039323	निर्वाचक का नाम : जेउ पति का नाम: भदा गृह संख्या : 644 उम्र : 74 लिंग : महिला	फोटो उपलब्ध
694	RJ/22/171/040156	निर्वाचक का नाम : सपा पिता का नाम: भदा गृह संख्या : 644 उम्र : 56 लिंग : पुरुष	फोटो उपलब्ध	695	RJ/22/171/040167	निर्वाचक का नाम : सुवटी पति का नाम: सपा गृह संख्या : 644 उम्र : 54 लिंग : महिला	फोटो उपलब्ध	696	NAE1262484	निर्वाचक का नाम : आम्बा राम पिता का नाम: सपा राम गृह संख्या : 644 उम्र : 28 लिंग : पुरुष	फोटो उपलब्ध
697	NAE1934876	निर्वाचक का नाम : गुलाबी पति का नाम: सुरेश कुमार गृह संख्या : 644 उम्र : 28 लिंग : महिला	फोटो उपलब्ध	698	NAE1934835	निर्वाचक का नाम : सुरेश कुमार पिता का नाम: सपा राम गृह संख्या : 644 उम्र : 26 लिंग : पुरुष	फोटो उपलब्ध	699	RJ/22/171/039187	निर्वाचक का नाम : सुगणी देवी पति का नाम: जोधाराम गृह संख्या : 645 उम्र : 81 लिंग : महिला	फोटो उपलब्ध
700	NAE1698406	निर्वाचक का नाम : जोधा राम पिता का नाम: पोकरा राम गृह संख्या : 645 उम्र : 67 लिंग : पुरुष	फोटो उपलब्ध	701	RJ/22/171/039189	निर्वाचक का नाम : मोहनी पति का नाम: लादूराम गृह संख्या : 645 उम्र : 64 लिंग : महिला	फोटो उपलब्ध	# 702	NAE2300655	निर्वाचक का नाम : राम लाल पिता का नाम: जोधाराम गृह संख्या : 645 उम्र : 63 लिंग : पुरुष	फोटो उपलब्ध
703	RJ/22/171/039191	निर्वाचक का नाम : मीरा देवी पति का नाम: रामलाल गृह संख्या : 645 उम्र : 59 लिंग : महिला	फोटो उपलब्ध	704	NAE0934380	निर्वाचक का नाम : मांगी लाल बिश्रोई पिता का नाम: लादूराम गृह संख्या : 645 उम्र : 41 लिंग : पुरुष	फोटो उपलब्ध	705	NAE0439034	निर्वाचक का नाम : विमला विश्रोई पति का नाम: विकास बिश्रोई गृह संख्या : 645 उम्र : 39 लिंग : महिला	फोटो उपलब्ध
706	NAE0071449	निर्वाचक का नाम : बाली देवी पति का नाम: मांगी लाल बिश्रोई गृह संख्या : 645 उम्र : 39 लिंग : महिला	फोटो उपलब्ध	707	NAE0093948	निर्वाचक का नाम : विकास बिश्रोई पिता का नाम: राम लाल बिश्रोई गृह संख्या : 645 उम्र : 37 लिंग : पुरुष	फोटो उपलब्ध	708	NAE0398156	निर्वाचक का नाम : सुरेश कुमार पिता का नाम: लादूराम गृह संख्या : 645 उम्र : 35 लिंग : पुरुष	फोटो उपलब्ध

709	NAE1535582	निर्वाचक का नाम : संगीता कुमारी पति का नाम: सुरेश कुमार गृह संख्या : 645 उम्र : 32 लिंग : महिला	फोटो उपलब्ध	710	NAE0719864	निर्वाचक का नाम : संदीप विश्रोई पिता का नाम: रामलाल गृह संख्या : 645 उम्र : 31 लिंग : पुरुष	फोटो उपलब्ध	711	NAE2088235	निर्वाचक का नाम : सुमित विश्रोई पति का नाम: संदीप विश्रोई गृह संख्या : 645 उम्र : 31 लिंग : महिला	फोटो उपलब्ध
712	RJ/22/171/039324	निर्वाचक का नाम : मंदा देवी पति का नाम: छोगा राम गृह संख्या : 646 उम्र : 63 लिंग : महिला	फोटो उपलब्ध	713	RJ/22/171/039325	निर्वाचक का नाम : हिमता पिता का नाम: गेमा गृह संख्या : 646 उम्र : 62 लिंग : पुरुष	फोटो उपलब्ध	714	LCN1225416	निर्वाचक का नाम : वचन पति का नाम: हिमता गृह संख्या : 646 उम्र : 60 लिंग : महिला	फोटो उपलब्ध
715	NAE0282418	निर्वाचक का नाम : जबरा राम सुथार पिता का नाम: छोगा राम सुथार गृह संख्या : 646 उम्र : 44 लिंग : पुरुष	फोटो उपलब्ध	716	LCN1928449	निर्वाचक का नाम : सुथार अंदर देवी पति का नाम: जबरा राम सुथार गृह संख्या : 646 उम्र : 40 लिंग : महिला	फोटो उपलब्ध	717	NAE0652826	निर्वाचक का नाम : आसुराम पिता का नाम: हिम्मताराम गृह संख्या : 646 उम्र : 37 लिंग : पुरुष	फोटो उपलब्ध
718	NAE0653055	निर्वाचक का नाम : छगनाराम पिता का नाम: छोगाराम गृह संख्या : 646 उम्र : 37 लिंग : पुरुष	फोटो उपलब्ध	719	NAE0652719	निर्वाचक का नाम : बाबुलाल पिता का नाम: छोगाराम गृह संख्या : 646 उम्र : 34 लिंग : पुरुष	फोटो उपलब्ध	720	NAE1145424	निर्वाचक का नाम : सन्जू देवी पति का नाम: छगनाराम गृह संख्या : 646 उम्र : 33 लिंग : महिला	फोटो उपलब्ध
721	NAE0652792	निर्वाचक का नाम : भगवानाराम पिता का नाम: हिम्मताराम गृह संख्या : 646 उम्र : 33 लिंग : पुरुष	फोटो उपलब्ध	722	NAE1145416	निर्वाचक का नाम : माफी देवी पति का नाम: राजेन्द्र कुमार गृह संख्या : 646 उम्र : 31 लिंग : महिला	फोटो उपलब्ध	723	NAE1145390	निर्वाचक का नाम : सोनू देवी पति का नाम: बाबुलाल गृह संख्या : 646 उम्र : 30 लिंग : महिला	फोटो उपलब्ध
724	NAE0653071	निर्वाचक का नाम : राजेन्द्र कुमार पिता का नाम: छोगाराम गृह संख्या : 646 उम्र : 29 लिंग : पुरुष	फोटो उपलब्ध	725	NAE1145408	निर्वाचक का नाम : सुरेश कुमार पिता का नाम: छोगाराम गृह संख्या : 646 उम्र : 28 लिंग : पुरुष	फोटो उपलब्ध	726	NAE1482645	निर्वाचक का नाम : भागु पति का नाम: सुरेश कुमार गृह संख्या : 646 उम्र : 26 लिंग : महिला	फोटो उपलब्ध
727	NAE1482660	निर्वाचक का नाम : दिनेश कुमार पिता का नाम: छोगा राम गृह संख्या : 646 उम्र : 26 लिंग : पुरुष	फोटो उपलब्ध	728	NAE1601137	निर्वाचक का नाम : रमिला पति का नाम: भगवाना राम गृह संख्या : 646 उम्र : 25 लिंग : महिला	फोटो उपलब्ध	729	RJ/22/171/040028	निर्वाचक का नाम : उदा पिता का नाम: मोती गृह संख्या : 647 उम्र : 74 लिंग : पुरुष	फोटो उपलब्ध
730	RJ/22/171/040100	निर्वाचक का नाम : लीलू पति का नाम: उदा गृह संख्या : 647 उम्र : 74 लिंग : महिला	फोटो उपलब्ध	731	NAE1698414	निर्वाचक का नाम : ओखा राम पिता का नाम: उदा राम गृह संख्या : 647 उम्र : 46 लिंग : पुरुष	फोटो उपलब्ध	732	LCN1582568	निर्वाचक का नाम : मूंगी पति का नाम: ओखाराम गृह संख्या : 647 उम्र : 45 लिंग : महिला	फोटो उपलब्ध
733	NAE0282608	निर्वाचक का नाम : बीरबलराम पिता का नाम: उदाराम गृह संख्या : 647 उम्र : 36 लिंग : पुरुष	फोटो उपलब्ध	734	NAE1698398	निर्वाचक का नाम : अजय कुमार पिता का नाम: ओखा राम गृह संख्या : 647 उम्र : 28 लिंग : पुरुष	फोटो उपलब्ध	735	RJ/22/171/040027	निर्वाचक का नाम : बगदा पिता का नाम: शंकरा गृह संख्या : 648 उम्र : 56 लिंग : पुरुष	फोटो उपलब्ध
736	NAE1698380	निर्वाचक का नाम : संदीप कुमार पिता का नाम: बगदाराम गृह संख्या : 648 उम्र : 26 लिंग : पुरुष	फोटो उपलब्ध	737	RJ/22/171/040094	निर्वाचक का नाम : शायरा पति का नाम: सूजा गृह संख्या : 649 उम्र : 57 लिंग : महिला	फोटो उपलब्ध	738	LCN1927631	निर्वाचक का नाम : रामचन्द्र पिता का नाम: सूजाराम गृह संख्या : 649 उम्र : 43 लिंग : पुरुष	फोटो उपलब्ध

739	LCN1927490	निर्वाचक का नाम : कमला पति का नाम: रामचन्द्र गृह संख्या : 649 उम्र : 41 लिंग : महिला	740	NAE0652917	निर्वाचक का नाम : नीतू देवी पति का नाम: राजुराम गृह संख्या : 649 उम्र : 34 लिंग : महिला	741	NAE0653048	निर्वाचक का नाम : राजुराम पिता का नाम: सुजाराक गृह संख्या : 649 उम्र : 33 लिंग : पुरुष
742	RJ/22/171/040003	निर्वाचक का नाम : हंसा पिता का नाम: अन्ना गृह संख्या : 650 उम्र : 72 लिंग : पुरुष	743	RJ/22/171/039327	निर्वाचक का नाम : शंकरा पिता का नाम: अन्ना गृह संख्या : 650 उम्र : 64 लिंग : पुरुष	744	RJ/22/171/039328	निर्वाचक का नाम : झमका पति का नाम: शंकरा गृह संख्या : 650 उम्र : 62 लिंग : महिला
745	LCN1349638	निर्वाचक का नाम : दाडमाराम पिता का नाम: शंकरा गृह संख्या : 650 उम्र : 46 लिंग : पुरुष	746	LCN1349646	निर्वाचक का नाम : कनी पति का नाम: दाडमाराम गृह संख्या : 650 उम्र : 44 लिंग : महिला	747	NAE0281584	निर्वाचक का नाम : नरसाराम पिता का नाम: हंसा गृह संख्या : 650 उम्र : 36 लिंग : पुरुष
748	NAE0281642	निर्वाचक का नाम : अन्तरी पति का नाम: नरसाराम गृह संख्या : 650 उम्र : 35 लिंग : महिला	749	NAE0652784	निर्वाचक का नाम : मोहनलाल पिता का नाम: शंकराराम गृह संख्या : 650 उम्र : 33 लिंग : पुरुष	750	RJ/22/171/040004	निर्वाचक का नाम : मोटाराम पिता का नाम: अन्ना गृह संख्या : 651 उम्र : 54 लिंग : पुरुष
751	LCN1349653	निर्वाचक का नाम : मोवन देवी पति का नाम: मोटाराम गृह संख्या : 651 उम्र : 49 लिंग : महिला	752	RJ/22/171/039196	निर्वाचक का नाम : वीरमा पिता का नाम: अन्ना गृह संख्या : 652 उम्र : 69 लिंग : पुरुष	753	RJ/22/171/039197	निर्वाचक का नाम : पवनी पति का नाम: वीरमा गृह संख्या : 652 उम्र : 66 लिंग : महिला
754	LCN1540442	निर्वाचक का नाम : रमेश पिता का नाम: वीरमा गृह संख्या : 652 उम्र : 49 लिंग : पुरुष	755	NAE0281659	निर्वाचक का नाम : हंजा देवी पति का नाम: रमेश कुमार गृह संख्या : 652 उम्र : 40 लिंग : महिला	756	NAE0281568	निर्वाचक का नाम : गोरखाराम पिता का नाम: वीरमाराम गृह संख्या : 652 उम्र : 36 लिंग : पुरुष
757	NAE1657535	निर्वाचक का नाम : फ्रेन्सी कुमारी पिता का नाम: रमेश कुमार गृह संख्या : 652 उम्र : 23 लिंग : महिला	758	RJ/22/171/039199	निर्वाचक का नाम : हरिराम पिता का नाम: मसरा गृह संख्या : 653 उम्र : 59 लिंग : पुरुष	759	RJ/22/171/039200	निर्वाचक का नाम : झीणी पति का नाम: हरिराम गृह संख्या : 653 उम्र : 56 लिंग : महिला
760	RJ/22/171/040064	निर्वाचक का नाम : जबरा पिता का नाम: मसरा गृह संख्या : 653 उम्र : 54 लिंग : पुरुष	761	LCN1349661	निर्वाचक का नाम : हरिया पति का नाम: जबरा गृह संख्या : 653 उम्र : 52 लिंग : महिला	762	NAE1560986	निर्वाचक का नाम : सोका राम पिता का नाम: हरी राम गृह संख्या : 653 उम्र : 31 लिंग : पुरुष
763	NAE1561133	निर्वाचक का नाम : नर्मदा देवी पति का नाम: सोका राम गृह संख्या : 653 उम्र : 30 लिंग : महिला	764	NAE1561117	निर्वाचक का नाम : श्रवण कुमार पिता का नाम: हरी राम गृह संख्या : 653 उम्र : 28 लिंग : पुरुष	765	NAE1262492	निर्वाचक का नाम : मनोहर कुमार पिता का नाम: छोगा राम गृह संख्या : 653 उम्र : 27 लिंग : पुरुष
766	NAE1561075	निर्वाचक का नाम : संतोष पति का नाम: श्रवण कुमार गृह संख्या : 653 उम्र : 27 लिंग : महिला	767	NAE1657501	निर्वाचक का नाम : जोशना कुमारी पिता का नाम: हरी राम गृह संख्या : 653 उम्र : 24 लिंग : महिला			

विधान सभा क्षेत्र की संख्या व नाम : 143-भीनमाल
घटक I - परिवर्धन सूची 1 (16-12-2025 से 21-02-2026 तक)

768	2	NAE2272821
निर्वाचक का नाम : राजपुरोहित जसवंत राजेंद्र कुमार		फोटो उपलब्ध
पिता का नाम: राजेंद्र कुमार		
गृह संख्या : 616		
उम्र : 19 लिंग : पुरुष		

769	2	NAE2272920
निर्वाचक का नाम : राजपुरोहित उत्तम राजेंद्र कुमार		फोटो उपलब्ध
पिता का नाम: राजेंद्र कुमार पुरोहित		
गृह संख्या : 616		
उम्र : 21 लिंग : पुरुष		

770	1	UAQ1246446
निर्वाचक का नाम : प्रियंका कुमारी		फोटो उपलब्ध
पिता का नाम: अमृत लाल		
गृह संख्या : 531		
उम्र : 28 लिंग : महिला		

771	1	NAE2299055
निर्वाचक का नाम : चंचल कुमारी		फोटो उपलब्ध
पिता का नाम: दरगा राम		
गृह संख्या : 593		
उम्र : 19 लिंग : महिला		

निर्वाचकों का विवरण :							
A) मतदाताओं की संख्या :							
		नामावली का प्रकार	निर्वाचक नामावली की पहचान :	मतदाताओं की संख्या :			
				पुरुष	महिला	तृतीय लिंग	कुल
I	मूल	मूल नामावली	समस्त पूरकों को समेकित करते हुए विशेष गहन पुनरीक्षण 2026 की मूल नामावली	419	348	0	767
II	घटक I - परिवर्धन सूची	पूरक 1	विशेष गहन पुनरीक्षण - 2026	2	2	0	4
III	घटक II - विलोपन सूची	पूरक 1	विशेष गहन पुनरीक्षण - 2026	0	2	0	2
IV	लिंग में संशोधन के कारण अंतर			0	0	0	0
पुनरीक्षण के बाद इस नामावली में शुद्ध निर्वाचक (I+II-III+IV)				421	348	0	769
B) संशोधनों की संख्या :							
नामावली का प्रकार		निर्वाचक नामावली की पहचान :		संशोधनों की संख्या :			
पूरक 1		विशेष गहन पुनरीक्षण - 2026		5			

निर्वाचक रजिस्ट्रीकरण अधिकारी द्वारा जारी

E2-मृत्यु, S2-स्थानांतरित, R2-दोहरी प्रविष्टि, M2-लापता, Q2-अहर्ता नहीं