

निर्वाचक नामावली 2026 S20 राजस्थान

विधान सभा क्षेत्र की संख्या , नाम व आरक्षण स्थिति : 143 - भीनमाल (सामान्य)		भाग संख्या : : 146																						
संसदीय निर्वाचन क्षेत्र की संख्या, नाम व आरक्षण स्थिति, जिसमें विधान सभा निर्वाचन क्षेत्र स्थित है : 18 - जालोर (सामान्य)																								
1. पुनरीक्षण का विवरण																								
पुनरीक्षण का वर्ष :	2026	निर्वाचक नामावली की पहचान : समस्त पूरकों को समेकित करते हुए विशेष गहन पुनरीक्षण 2026 की मूल नामावली																						
अर्हता तिथि :	01-01-2026																							
पुनरीक्षण का स्वरूप :	विशेष गहन पुनरीक्षण - 2026																							
प्रकाशन की तिथि :	21-02-2026																							
2. भाग व मतदान क्षेत्र का विवरण :																								
भाग में आने वाले अनुभागों की संख्या और नाम :																								
1-पांतलाई की ढाणी, पूनासा 2-मेघराज की ढाणी, पूनासा 3-डारों की ढाणी, पूनासा	<table style="width: 100%; border-collapse: collapse;"> <tr> <td style="width: 60%;">मुख्य शहर / मुख्य ग्राम</td> <td style="width: 20%;">: पुनासा</td> <td style="width: 20%;"></td> </tr> <tr> <td>वार्ड</td> <td>: </td> <td></td> </tr> <tr> <td>पोस्ट ऑफिस</td> <td>: PUNASA BO</td> <td></td> </tr> <tr> <td>पुलिस थाना</td> <td>: भीनमाल</td> <td></td> </tr> <tr> <td>तहसील</td> <td>: भीनमाल</td> <td></td> </tr> <tr> <td>जिला</td> <td>: जालौर</td> <td></td> </tr> <tr> <td>पिन कोड</td> <td>: 343029</td> <td></td> </tr> </table>			मुख्य शहर / मुख्य ग्राम	: पुनासा		वार्ड	:		पोस्ट ऑफिस	: PUNASA BO		पुलिस थाना	: भीनमाल		तहसील	: भीनमाल		जिला	: जालौर		पिन कोड	: 343029	
मुख्य शहर / मुख्य ग्राम	: पुनासा																							
वार्ड	:																							
पोस्ट ऑफिस	: PUNASA BO																							
पुलिस थाना	: भीनमाल																							
तहसील	: भीनमाल																							
जिला	: जालौर																							
पिन कोड	: 343029																							
3. मतदान केंद्र का विवरण																								
मतदान केंद्र की संख्या व नाम :		मतदान केन्द्र की विशेष हैसियत (पुरुष/महिला/सामान्य) :	सामान्य																					
146 - पुनासा		इस मतदान क्षेत्र के सहायक (ऑक्जिलियरी) मतदान केन्द्रों की संख्या :	0																					
मतदान केंद्र का भवन व पता :	राजकीय उच्च माध्यमिक विद्यालय, दायां कमरा, पूनासा																							
4. मतदाताओं की संख्या :																								
आरंभिक क्रम	अंतिम क्रम	मतदाताओं की संख्या																						
संख्या	संख्या	पुरुष	महिला	तृतीय लिंग	कुल																			
1	1138	593	542	0	1135																			

निर्वाचक रजिस्ट्रीकरण अधिकारी द्वारा जारी

Nazri Naksha



Google Map View

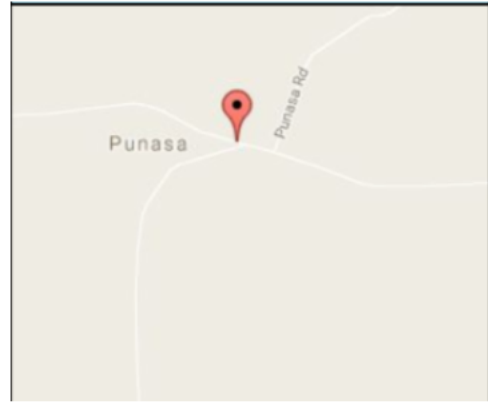

Polling Station Building Front View



Polling Station Front View



Cad View

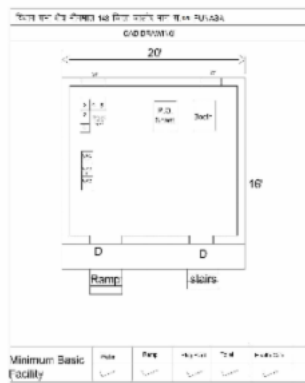

Key MAP View

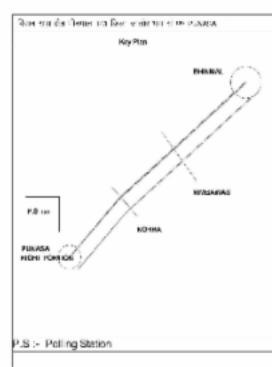

1 निर्वाचक का नाम : गेहरा पति का नाम: समती गृह संख्या : 223 उम्र : 90 लिंग : महिला	LCN1340447	2 निर्वाचक का नाम : नरसी पिता का नाम: जोगी गृह संख्या : 223 उम्र : 44 लिंग : पुरुष	NAE0376566	3 निर्वाचक का नाम : चूनी पति का नाम: हेमा गृह संख्या : 224 उम्र : 63 लिंग : महिला	LCN1340470
4 निर्वाचक का नाम : जोगी राम पिता का नाम: सामती गृह संख्या : 224 उम्र : 58 लिंग : पुरुष	LCN1340454	5 निर्वाचक का नाम : धनी पति का नाम: जोगी गृह संख्या : 224 उम्र : 56 लिंग : महिला	LCN1340462	6 निर्वाचक का नाम : हेमा पिता का नाम: सामती गृह संख्या : 224 उम्र : 55 लिंग : पुरुष	NAE0376574
7 निर्वाचक का नाम : कृष्ण कुमार पिता का नाम: हेमा गृह संख्या : 224 उम्र : 37 लिंग : पुरुष	NAE0439141	8 निर्वाचक का नाम : वचनाराम पिता का नाम: जोगाराम गृह संख्या : 224 उम्र : 37 लिंग : पुरुष	NAE0439158	9 निर्वाचक का नाम : बादली देवी पति का नाम: नरसी राम गृह संख्या : 224 उम्र : 36 लिंग : महिला	NAE1620905
10 निर्वाचक का नाम : मंजू पति का नाम: वचनाराम गृह संख्या : 224 उम्र : 34 लिंग : महिला	NAE0439133	11 निर्वाचक का नाम : रड़मल पिता का नाम: बिजला राम गृह संख्या : 224 उम्र : 25 लिंग : पुरुष	NAE1906098	12 निर्वाचक का नाम : संगीता कुमारी पिता का नाम: बिजला राम गृह संख्या : 224 उम्र : 21 लिंग : महिला	NAE1906056
13 निर्वाचक का नाम : विजला पिता का नाम: सामती गृह संख्या : 225 उम्र : 52 लिंग : पुरुष	LCN1340488	14 निर्वाचक का नाम : पारू पति का नाम: विजला गृह संख्या : 225 उम्र : 50 लिंग : महिला	LCN1340496	15 निर्वाचक का नाम : बेबी देवी पति का नाम: सुरेश कुमार गृह संख्या : 225 उम्र : 30 लिंग : महिला	NAE1984400
16 निर्वाचक का नाम : आम्बा पिता का नाम: सोना गृह संख्या : 226 उम्र : 70 लिंग : पुरुष	NAE0772244	17 निर्वाचक का नाम : ढपी पति का नाम: आम्बा गृह संख्या : 226 उम्र : 68 लिंग : महिला	LCN1564426	18 निर्वाचक का नाम : कृष्ण कुमार पिता का नाम: आम्बाराम गृह संख्या : 226 उम्र : 33 लिंग : पुरुष	NAE1422641
19 निर्वाचक का नाम : पंखू देवी पिता का नाम: कृष्ण कुमार गृह संख्या : 226 उम्र : 32 लिंग : महिला	NAE1422633	20 निर्वाचक का नाम : ईराराम पिता का नाम: आम्बाराम गृह संख्या : 226 उम्र : 29 लिंग : पुरुष	NAE1145838	21 निर्वाचक का नाम : मोहन देवी पति का नाम: लीला राम गृह संख्या : 226 उम्र : 25 लिंग : महिला	NAE2177103
22 निर्वाचक का नाम : छगन देवी पति का नाम: ईराराम गृह संख्या : 226 उम्र : 23 लिंग : महिला	NAE2177236	23 निर्वाचक का नाम : जैसा राम पिता का नाम: आम्बा राम गृह संख्या : 226 उम्र : 23 लिंग : पुरुष	NAE2195295	24 निर्वाचक का नाम : लीला राम पिता का नाम: अंबा राम गृह संख्या : 226 पनतलाई की धनी उम्र : 32 लिंग : पुरुष	NAE1420645
25 निर्वाचक का नाम : पारसमल पिता का नाम: धुसा राम गृह संख्या : 229 उम्र : 33 लिंग : पुरुष	NAE1263078	26 निर्वाचक का नाम : प्रह्लाद पिता का नाम: धुसा राम गृह संख्या : 229 उम्र : 30 लिंग : पुरुष	NAE1454248	27 निर्वाचक का नाम : कमला देवी पति का नाम: प्रह्लाद गृह संख्या : 229 उम्र : 29 लिंग : महिला	NAE1454230
28 निर्वाचक का नाम : पुरी देवी पति का नाम: पारसमल गृह संख्या : 229 उम्र : 29 लिंग : महिला	NAE1900299	29 निर्वाचक का नाम : पारू पति का नाम: प्रेमा गृह संख्या : 230 उम्र : 80 लिंग : महिला	RJ/22/171/019432	30 निर्वाचक का नाम : तेजाराम पिता का नाम: रायचन्द गृह संख्या : 230 उम्र : 74 लिंग : पुरुष	NAE0523803

31	NAE0523795	निर्वाचक का नाम : रूपा देवी पति का नाम: तेजाराम गृह संख्या : 230 उम्र : 68 लिंग : महिला	फोटो उपलब्ध	32	RJ/22/171/019228	निर्वाचक का नाम : किशना पिता का नाम: प्रेमा गृह संख्या : 230 उम्र : 62 लिंग : पुरुष	फोटो उपलब्ध	33	RJ/22/171/019433	निर्वाचक का नाम : काली पति का नाम: किशना गृह संख्या : 230 उम्र : 60 लिंग : महिला	फोटो उपलब्ध
34	LCN1539618	निर्वाचक का नाम : बाबु देवी पति का नाम: हनुमाना राम गृह संख्या : 230 उम्र : 46 लिंग : महिला	फोटो उपलब्ध	35	LCN1484476	निर्वाचक का नाम : हनुमाना राम पिता का नाम: किशना राम विश्रौई गृह संख्या : 230 उम्र : 45 लिंग : पुरुष	फोटो उपलब्ध	36	NAE0203588	निर्वाचक का नाम : मोहनी पति का नाम: हरदान गृह संख्या : 230 उम्र : 42 लिंग : महिला	फोटो उपलब्ध
37	NAE0523779	निर्वाचक का नाम : सुभाषचन्द्र पिता का नाम: तेजाराम गृह संख्या : 230 उम्र : 37 लिंग : पुरुष	फोटो उपलब्ध	38	NAE0523787	निर्वाचक का नाम : भँवरी देवी पति का नाम: सुभाषचन्द्र गृह संख्या : 230 उम्र : 35 लिंग : महिला	फोटो उपलब्ध	39	LCN1340561	निर्वाचक का नाम : हरदान पिता का नाम: किशनाराम गृह संख्या : 230 उम्र : 28 लिंग : पुरुष	फोटो उपलब्ध
40	NAE2160919	निर्वाचक का नाम : सुन्दर देवी पति का नाम: लक्ष्मण कुमार गृह संख्या : 230 उम्र : 25 लिंग : महिला	फोटो उपलब्ध	41	NAE1621184	निर्वाचक का नाम : वर्षा कुमारी पिता का नाम: हनुमान राम गृह संख्या : 230 उम्र : 24 लिंग : महिला	फोटो उपलब्ध	42	NAE1786490	निर्वाचक का नाम : अरविंद कुमार पिता का नाम: हनुमान राम गृह संख्या : 230 उम्र : 22 लिंग : पुरुष	फोटो उपलब्ध
43	NAE1998251	निर्वाचक का नाम : लक्ष्मण कुमार पिता का नाम: सुभाष चन्द्र गृह संख्या : 230 उम्र : 20 लिंग : पुरुष	फोटो उपलब्ध	44	NAE2056224	निर्वाचक का नाम : उषा कुमारी पिता का नाम: सुभाष चन्द्र गृह संख्या : 230 उम्र : 20 लिंग : महिला	फोटो उपलब्ध	45	NAE2258820	निर्वाचक का नाम : सुभाष जाणी पिता का नाम: हरदाना राम गृह संख्या : 230 उम्र : 19 लिंग : पुरुष	फोटो उपलब्ध
46	NAE0665125	निर्वाचक का नाम : भला पिता का नाम: चेला गृह संख्या : 231 उम्र : 69 लिंग : पुरुष	फोटो उपलब्ध	47	NAE0665141	निर्वाचक का नाम : छगन पति का नाम: भलाराम गृह संख्या : 231 उम्र : 63 लिंग : महिला	फोटो उपलब्ध	48	RJ/22/171/019229	निर्वाचक का नाम : भैरा पिता का नाम: प्रेमा गृह संख्या : 231 उम्र : 53 लिंग : पुरुष	फोटो उपलब्ध
49	RJ/22/171/019231	निर्वाचक का नाम : बाबू पति का नाम: भैरा गृह संख्या : 231 उम्र : 49 लिंग : महिला	फोटो उपलब्ध	50	NAE0665133	निर्वाचक का नाम : दिनेश कुमार पिता का नाम: भलाराम गृह संख्या : 231 उम्र : 33 लिंग : पुरुष	फोटो उपलब्ध	51	NAE1364777	निर्वाचक का नाम : महेंद्रकुमार पिता का नाम: भल्लाराम गृह संख्या : 231 उम्र : 31 लिंग : पुरुष	फोटो उपलब्ध
52	NAE1357078	निर्वाचक का नाम : शौभागदेवी पति का नाम: महेंद्रकुमार गृह संख्या : 231 उम्र : 31 लिंग : महिला	फोटो उपलब्ध	53	NAE1094812	निर्वाचक का नाम : सुरेश कुमार पिता का नाम: भैराराम गृह संख्या : 231 उम्र : 29 लिंग : पुरुष	फोटो उपलब्ध	# 54	NAE1357052	निर्वाचक का नाम : सुमेर सिंह पिता का नाम: भल सिंह गृह संख्या : 231 उम्र : 29 लिंग : पुरुष	फोटो उपलब्ध
55	NAE1377746	निर्वाचक का नाम : सुनील जानी पिता का नाम: भैराराम गृह संख्या : 231 उम्र : 26 लिंग : पुरुष	फोटो उपलब्ध	56	NAE0265447	निर्वाचक का नाम : गोपाराम पिता का नाम: भलाराम गृह संख्या : 231 क उम्र : 39 लिंग : पुरुष	फोटो उपलब्ध	57	NAE1048842	निर्वाचक का नाम : मीना देवी पति का नाम: गोपाराम गृह संख्या : 231 क उम्र : 30 लिंग : महिला	फोटो उपलब्ध
58	LCN1340595	निर्वाचक का नाम : लिला पति का नाम: सालू गृह संख्या : 235 उम्र : 66 लिंग : महिला	फोटो उपलब्ध	59	NAE0688302	निर्वाचक का नाम : सालू पिता का नाम: हरजी गृह संख्या : 235 उम्र : 65 लिंग : पुरुष	फोटो उपलब्ध	60	LCN1340579	निर्वाचक का नाम : भूरा पिता का नाम: सालू गृह संख्या : 235 उम्र : 49 लिंग : पुरुष	फोटो उपलब्ध

61	LCN1340587	निर्वाचक का नाम : जमना पति का नाम: भूरा गृह संख्या : 235 उम्र : 46 लिंग : महिला	फोटो उपलब्ध	62	NAE0688294	निर्वाचक का नाम : जगपाल पिता का नाम: सालू गृह संख्या : 235 उम्र : 44 लिंग : पुरुष	फोटो उपलब्ध	63	NAE1094903	निर्वाचक का नाम : भगवाना पिता का नाम: वगताराम गृह संख्या : 235 उम्र : 41 लिंग : पुरुष	फोटो उपलब्ध
64	NAE1094929	निर्वाचक का नाम : रूपाराम पिता का नाम: वगताराम गृह संख्या : 235 उम्र : 41 लिंग : पुरुष	फोटो उपलब्ध	65	NAE1094911	निर्वाचक का नाम : लीला देवी पति का नाम: भगवानाराम गृह संख्या : 235 उम्र : 40 लिंग : महिला	फोटो उपलब्ध	66	NAE1094937	निर्वाचक का नाम : मणी देवी पति का नाम: रूपाराम गृह संख्या : 235 उम्र : 39 लिंग : महिला	फोटो उपलब्ध
67	NAE1094945	निर्वाचक का नाम : रतना पिता का नाम: वगताराम गृह संख्या : 235 उम्र : 39 लिंग : पुरुष	फोटो उपलब्ध	68	NAE1094960	निर्वाचक का नाम : भलाराम पिता का नाम: वगताराम गृह संख्या : 235 उम्र : 39 लिंग : पुरुष	फोटो उपलब्ध	69	NAE0664953	निर्वाचक का नाम : भगवानाराम पिता का नाम: सालूराम गृह संख्या : 235 उम्र : 37 लिंग : पुरुष	फोटो उपलब्ध
70	NAE1094952	निर्वाचक का नाम : सुकी देवी पति का नाम: रतनाराम गृह संख्या : 235 उम्र : 36 लिंग : महिला	फोटो उपलब्ध	71	NAE1094978	निर्वाचक का नाम : गोरधन पिता का नाम: वगताराम गृह संख्या : 235 उम्र : 35 लिंग : पुरुष	फोटो उपलब्ध	72	NAE1094986	निर्वाचक का नाम : कान्ता देवी पति का नाम: गोरधन गृह संख्या : 235 उम्र : 33 लिंग : महिला	फोटो उपलब्ध
73	NAE1077734	निर्वाचक का नाम : गोमती पति का नाम: भलाराम गृह संख्या : 235 उम्र : 33 लिंग : महिला	फोटो उपलब्ध	74	NAE1263086	निर्वाचक का नाम : रमकू देवी पति का नाम: भगवाना राम गृह संख्या : 235 उम्र : 33 लिंग : महिला	फोटो उपलब्ध	75	NAE1094994	निर्वाचक का नाम : मटू देवी पति का नाम: जगमाल गृह संख्या : 235 उम्र : 31 लिंग : महिला	फोटो उपलब्ध
76	NAE1263094	निर्वाचक का नाम : प्रकाश देवासी पिता का नाम: भूरा राम गृह संख्या : 235 उम्र : 27 लिंग : पुरुष	फोटो उपलब्ध	77	NAE1905967	निर्वाचक का नाम : मसरा राम पिता का नाम: रुपा राम गृह संख्या : 235 उम्र : 22 लिंग : पुरुष	फोटो उपलब्ध	78	NAE2015675	निर्वाचक का नाम : गजेन्द्र कुमार पिता का नाम: रुपा राम गृह संख्या : 235 उम्र : 20 लिंग : पुरुष	फोटो उपलब्ध
79	NAE0265413	निर्वाचक का नाम : डाय पिता का नाम: चेला गृह संख्या : 235क उम्र : 62 लिंग : पुरुष	फोटो उपलब्ध	80	NAE0203562	निर्वाचक का नाम : लक्ष्मणाराम पिता का नाम: डायाराम गृह संख्या : 235 क उम्र : 39 लिंग : पुरुष	फोटो उपलब्ध	81	NAE0976357	निर्वाचक का नाम : एवन देवी पति का नाम: लक्ष्मणाराम गृह संख्या : 235 क उम्र : 33 लिंग : महिला	फोटो उपलब्ध
82	NAE0976365	निर्वाचक का नाम : भरत कुमार पिता का नाम: डायाराम गृह संख्या : 235क उम्र : 32 लिंग : पुरुष	फोटो उपलब्ध	83	NAE1984376	निर्वाचक का नाम : मंजू देवी पति का नाम: भरत कुमार गृह संख्या : 235क उम्र : 25 लिंग : महिला	फोटो उपलब्ध	84	LCN1340629	निर्वाचक का नाम : वसु पति का नाम: हरचन्द गृह संख्या : 236 उम्र : 59 लिंग : महिला	फोटो उपलब्ध
85	NAE0664862	निर्वाचक का नाम : रेवाराम पिता का नाम: हरचन्द गृह संख्या : 236 उम्र : 35 लिंग : पुरुष	फोटो उपलब्ध	86	NAE0664946	निर्वाचक का नाम : फूसा देवी पति का नाम: रेवाराम गृह संख्या : 236 उम्र : 34 लिंग : महिला	फोटो उपलब्ध	87	LCN1340645	निर्वाचक का नाम : सुगी देवी पति का नाम: वरधा राम गृह संख्या : 237 उम्र : 71 लिंग : महिला	फोटो उपलब्ध
88	NAE0688286	निर्वाचक का नाम : पूनमी पति का नाम: हरीराम गृह संख्या : 237 उम्र : 48 लिंग : महिला	फोटो उपलब्ध	89	NAE0664854	निर्वाचक का नाम : ऐलची देवी पति का नाम: रूपाराम गृह संख्या : 237 उम्र : 39 लिंग : महिला	फोटो उपलब्ध	90	LCN1340660	निर्वाचक का नाम : हरचन्द पिता का नाम: टिकमा गृह संख्या : 238 उम्र : 62 लिंग : पुरुष	फोटो उपलब्ध

91	LCN1564293	निर्वाचक का नाम : काला पिता का नाम: हरजी गृह संख्या : 238 उम्र : 51 लिंग : पुरुष	फोटो उपलब्ध	92	LCN1567301	निर्वाचक का नाम : केसी पिता का नाम: काला गृह संख्या : 238 उम्र : 51 लिंग : महिला	फोटो उपलब्ध	93	NAE2181154	निर्वाचक का नाम : बीजा राम पिता का नाम: कालू राम गृह संख्या : 238 उम्र : 21 लिंग : पुरुष	फोटो उपलब्ध
94	LCN1340678	निर्वाचक का नाम : गीगी पति का नाम: हरचन्द गृह संख्या : 239 उम्र : 57 लिंग : महिला	फोटो उपलब्ध	95	RJ/22/171/019008	निर्वाचक का नाम : कचनकंवर पति का नाम: अगरसिंह गृह संख्या : 240 उम्र : 60 लिंग : महिला	फोटो उपलब्ध	96	LCN1484484	निर्वाचक का नाम : महिपाल पिता का नाम: अगरसिंह गृह संख्या : 240 उम्र : 44 लिंग : पुरुष	फोटो उपलब्ध
97	LCN1340694	निर्वाचक का नाम : जीवराज पिता का नाम: अगरसिंह गृह संख्या : 240 उम्र : 42 लिंग : पुरुष	फोटो उपलब्ध	98	LCN1915388	निर्वाचक का नाम : मितलेश कंवर पति का नाम: महिपाल सिंह गृह संख्या : 240 उम्र : 42 लिंग : महिला	फोटो उपलब्ध	99	NAE2227403	निर्वाचक का नाम : आशा कंवर पिता का नाम: महिपाल सिंह गृह संख्या : 240 उम्र : 19 लिंग : महिला	फोटो उपलब्ध
100	RJ/22/171/019026	निर्वाचक का नाम : वनेसिंह पिता का नाम: नरपतसिंह गृह संख्या : 241 उम्र : 54 लिंग : पुरुष	फोटो उपलब्ध	101	LCN1222330	निर्वाचक का नाम : असतकंवर पति का नाम: वनेसिंह गृह संख्या : 241 उम्र : 52 लिंग : महिला	फोटो उपलब्ध	102	NAE0934687	निर्वाचक का नाम : पारूल कंवर पति का नाम: तेजपाल सिंह गृह संख्या : 241 उम्र : 35 लिंग : महिला	फोटो उपलब्ध
103	NAE0934695	निर्वाचक का नाम : महेन्द्र सिंह पिता का नाम: बने सिंह गृह संख्या : 241 उम्र : 32 लिंग : पुरुष	फोटो उपलब्ध	104	NAE0934679	निर्वाचक का नाम : सुरेन्द्र सिंह पिता का नाम: बने सिंह गृह संख्या : 241 उम्र : 31 लिंग : पुरुष	फोटो उपलब्ध	105	NAE1998889	निर्वाचक का नाम : अनेक कंवर पिता का नाम: वने सिंह गृह संख्या : 241 उम्र : 20 लिंग : महिला	फोटो उपलब्ध
106	RJ/22/171/019441	निर्वाचक का नाम : मथरा पति का नाम: रायमल गृह संख्या : 242 उम्र : 80 लिंग : महिला	फोटो उपलब्ध	107	LCN1340710	निर्वाचक का नाम : गंगा पिता का नाम: रायमल गृह संख्या : 242 उम्र : 46 लिंग : पुरुष	फोटो उपलब्ध	108	LCN1340702	निर्वाचक का नाम : माली पति का नाम: रमेश गृह संख्या : 242 उम्र : 44 लिंग : महिला	फोटो उपलब्ध
109	LCN1484492	निर्वाचक का नाम : रमेश कुमार पिता का नाम: रायमल जी गृह संख्या : 242 उम्र : 44 लिंग : पुरुष	फोटो उपलब्ध	110	LCN1915537	निर्वाचक का नाम : कालीदेवी पति का नाम: गंगाराम गृह संख्या : 242 उम्र : 42 लिंग : महिला	फोटो उपलब्ध	111	NAE1984558	निर्वाचक का नाम : भूपेन्द्रपाल पिता का नाम: रमेश कुमार गृह संख्या : 242 उम्र : 26 लिंग : पुरुष	फोटो उपलब्ध
112	LCN1340736	निर्वाचक का नाम : पवनी पति का नाम: जोसी गृह संख्या : 243 उम्र : 52 लिंग : महिला	फोटो उपलब्ध	113	LCN1340744	निर्वाचक का नाम : रामकीशन पिता का नाम: रायमल गृह संख्या : 243 उम्र : 44 लिंग : पुरुष	फोटो उपलब्ध	114	NAE0664573	निर्वाचक का नाम : सूरज कंवर पति का नाम: राजू सिंह गृह संख्या : 243 उम्र : 44 लिंग : महिला	फोटो उपलब्ध
115	LCN1915628	निर्वाचक का नाम : जोश देवी पति का नाम: रामकिशन गृह संख्या : 243 उम्र : 40 लिंग : महिला	फोटो उपलब्ध	116	NAE2057149	निर्वाचक का नाम : श्रवण कुमार पिता का नाम: जोशी राम गृह संख्या : 243 उम्र : 33 लिंग : पुरुष	फोटो उपलब्ध	117	NAE2057842	निर्वाचक का नाम : मदिया देवी पति का नाम: श्रवण कुमार गृह संख्या : 243 उम्र : 29 लिंग : महिला	फोटो उपलब्ध
118	LCN1915198	निर्वाचक का नाम : चूनाराम पिता का नाम: प्रताप जी गृह संख्या : 243 क उम्र : 70 लिंग : पुरुष	फोटो उपलब्ध	119	LCN1915206	निर्वाचक का नाम : सगनी देवी पति का नाम: चूनाराम गृह संख्या : 243 क उम्र : 65 लिंग : महिला	फोटो उपलब्ध	120	LCN1915818	निर्वाचक का नाम : राजू सिंह पिता का नाम: चूनाराम गृह संख्या : 243 क उम्र : 50 लिंग : पुरुष	फोटो उपलब्ध

121	NAE2056836	निर्वाचक का नाम : लक्ष्मी कुमारी पिता का नाम: राजू सिंह गृह संख्या : 243 क उम्र : 21 लिंग : महिला	122	LCN1915156	निर्वाचक का नाम : मदन सिंह पिता का नाम: चुनाराम गृह संख्या : 243 ख उम्र : 45 लिंग : पुरुष	123	LCN1915214	निर्वाचक का नाम : भाजवती पति का नाम: मदनसिंह गृह संख्या : 243 ख उम्र : 40 लिंग : महिला
124	NAE0029009	निर्वाचक का नाम : पवनी देवी पति का नाम: समेरा राम गृह संख्या : 243 ख उम्र : 39 लिंग : महिला	125	RJ/22/171/019493	निर्वाचक का नाम : पोपट पिता का नाम: रायमल गृह संख्या : 244 उम्र : 52 लिंग : पुरुष	126	RJ/22/171/019442	निर्वाचक का नाम : गुनी पति का नाम: पोपट गृह संख्या : 244 उम्र : 50 लिंग : महिला
127	RJ/22/171/019517	निर्वाचक का नाम : पांचा पिता का नाम: रायमल गृह संख्या : 244 उम्र : 50 लिंग : पुरुष	128	NAE2093144	निर्वाचक का नाम : महेन्द्र कुमार पिता का नाम: पांचा राम गृह संख्या : 244 उम्र : 29 लिंग : पुरुष	129	NAE2058014	निर्वाचक का नाम : लीला राम पिता का नाम: पोपट लाल गृह संख्या : 244 उम्र : 27 लिंग : पुरुष
130	NAE1856541	निर्वाचक का नाम : गुडिया पति का नाम: हेदा राम गृह संख्या : 244 उम्र : 26 लिंग : महिला	131	RJ/22/171/019133	निर्वाचक का नाम : जीवा पिता का नाम: भदा गृह संख्या : 245 उम्र : 64 लिंग : पुरुष	132	RJ/22/171/019445	निर्वाचक का नाम : गोमी पति का नाम: जीवा गृह संख्या : 245 उम्र : 62 लिंग : महिला
133	NAE0029579	निर्वाचक का नाम : भीखी पति का नाम: पांचा गृह संख्या : 245 उम्र : 46 लिंग : महिला	134	LCN1340777	निर्वाचक का नाम : देराम पिता का नाम: जीवा गृह संख्या : 245 उम्र : 44 लिंग : पुरुष	135	LCN1484500	निर्वाचक का नाम : झीणी पति का नाम: देराम गृह संख्या : 245 उम्र : 42 लिंग : महिला
136	NAE1620939	निर्वाचक का नाम : अशोक कुमार पिता का नाम: जीवा राम गृह संख्या : 245 उम्र : 32 लिंग : पुरुष	137	NAE1120658	निर्वाचक का नाम : कानाराम पिता का नाम: भदा गृह संख्या : 245 उम्र : 31 लिंग : पुरुष	138	NAE1621978	निर्वाचक का नाम : संगीता देवी पति का नाम: मुकेश गृह संख्या : 245 उम्र : 26 लिंग : महिला
139	NAE1953561	निर्वाचक का नाम : लाला राम पिता का नाम: देराम गृह संख्या : 245 उम्र : 23 लिंग : पुरुष	140	NAE1784313	निर्वाचक का नाम : सरू देवी पति का नाम: अशोक कुमार गृह संख्या : 245 उम्र : 22 लिंग : महिला	141	NAE1784370	निर्वाचक का नाम : नरेंद्र कुमार पिता का नाम: कना राम गृह संख्या : 245 उम्र : 22 लिंग : पुरुष
142	RJ/22/171/019446	निर्वाचक का नाम : रखू पति का नाम: भाटी गृह संख्या : 246 उम्र : 58 लिंग : महिला	143	NAE0845685	निर्वाचक का नाम : दरया देवी पति का नाम: दिनेश कुमार गृह संख्या : 246 उम्र : 31 लिंग : महिला	144	NAE0845693	निर्वाचक का नाम : दिनेश कुमार पिता का नाम: भाटीराम गृह संख्या : 246 उम्र : 31 लिंग : पुरुष
145	NAE1263102	निर्वाचक का नाम : एवन देवी पति का नाम: जयकिशन गृह संख्या : 246 उम्र : 29 लिंग : महिला	146	NAE1263110	निर्वाचक का नाम : जयकिशन पिता का नाम: भाटीराम गृह संख्या : 246 उम्र : 27 लिंग : पुरुष	147	RJ/22/171/019545	निर्वाचक का नाम : सुजाणा पिता का नाम: भदा गृह संख्या : 248 उम्र : 55 लिंग : पुरुष
148	RJ/22/171/019443	निर्वाचक का नाम : द्रोपी पति का नाम: सजाणा गृह संख्या : 248 उम्र : 55 लिंग : महिला	149	RJ/22/171/019119	निर्वाचक का नाम : गोदा पिता का नाम: भदा गृह संख्या : 248 उम्र : 50 लिंग : पुरुष	150	RJ/22/171/019444	निर्वाचक का नाम : प्यारी पति का नाम: गोदा गृह संख्या : 248 उम्र : 50 लिंग : महिला

151	NAE0948729	निर्वाचक का नाम : भागीरथ पिता का नाम: सुजाणा गृह संख्या : 248 उम्र : 33 लिंग : पुरुष	152	NAE0948711	निर्वाचक का नाम : हिराराम पिता का नाम: सुजाणा गृह संख्या : 248 उम्र : 31 लिंग : पुरुष	153	NAE1784404	निर्वाचक का नाम : झमू पति का नाम: भगीरथ गृह संख्या : 248 उम्र : 22 लिंग : महिला
154	NAE1984566	निर्वाचक का नाम : विक्रम कुमार पिता का नाम: गोदा राम गृह संख्या : 248 उम्र : 22 लिंग : पुरुष	155	NAE2229706	निर्वाचक का नाम : धोला राम पिता का नाम: गोदा राम गृह संख्या : 248 उम्र : 19 लिंग : पुरुष	156	RJ/22/171/019057	निर्वाचक का नाम : पाली पति का नाम: तगा गृह संख्या : 249 उम्र : 80 लिंग : महिला
157	LCN1340793	निर्वाचक का नाम : पंखु पति का नाम: जयन्ति गृह संख्या : 249 उम्र : 44 लिंग : महिला	158	LCN1340801	निर्वाचक का नाम : लीला राम पिता का नाम: तगा राम गृह संख्या : 249 उम्र : 44 लिंग : पुरुष	159	LCN1340819	निर्वाचक का नाम : अमरी पति का नाम: लीला गृह संख्या : 249 उम्र : 42 लिंग : महिला
160	LCN1484518	निर्वाचक का नाम : रमेश पिता का नाम: तगा गृह संख्या : 249 उम्र : 42 लिंग : पुरुष	161	NAE0665281	निर्वाचक का नाम : मंजू पति का नाम: रमेश गृह संख्या : 249 उम्र : 39 लिंग : महिला	162	NAE1784362	निर्वाचक का नाम : हुटा कुमारी पति का नाम: पारसाराम गृह संख्या : 249 उम्र : 26 लिंग : महिला
163	NAE1784388	निर्वाचक का नाम : पारसा राम पिता का नाम: जयंती लाल गृह संख्या : 249 उम्र : 26 लिंग : पुरुष	164	NAE1984533	निर्वाचक का नाम : प्रकाश कुमार पिता का नाम: जयन्ती राम गृह संख्या : 249 उम्र : 23 लिंग : पुरुष	165	NAE1784339	निर्वाचक का नाम : श्रावण कुमार पिता का नाम: जयंती लाल गृह संख्या : 249 उम्र : 22 लिंग : महिला
166	NAE2130110	निर्वाचक का नाम : निबा राम पिता का नाम: लीला राम गृह संख्या : 249 उम्र : 20 लिंग : पुरुष	167	NAE1875095	निर्वाचक का नाम : गणेशा राम पिता का नाम: सोना गृह संख्या : 250 उम्र : 77 लिंग : पुरुष	168	NAE1840362	निर्वाचक का नाम : मोरा देवी पति का नाम: गणेश गृह संख्या : 250 उम्र : 71 लिंग : महिला
169	NAE0764563	निर्वाचक का नाम : कान्ति पिता का नाम: बलवन्ता गृह संख्या : 250 उम्र : 44 लिंग : पुरुष	170	LCN1340835	निर्वाचक का नाम : रकमा पति का नाम: कान्ति गृह संख्या : 250 उम्र : 42 लिंग : महिला	171	NAE0665174	निर्वाचक का नाम : गोरधन राम पिता का नाम: गणेशाराम गृह संख्या : 250 उम्र : 31 लिंग : पुरुष
172	NAE1120641	निर्वाचक का नाम : कमला पति का नाम: गोरधनराम गृह संख्या : 250 उम्र : 29 लिंग : महिला	173	NAE1784396	निर्वाचक का नाम : बाला राम पिता का नाम: हक्का राम गृह संख्या : 250 उम्र : 28 लिंग : पुरुष	174	NAE1263136	निर्वाचक का नाम : भंवरा राम पिता का नाम: गणेशा राम गृह संख्या : 250 उम्र : 26 लिंग : पुरुष
175	NAE1703115	निर्वाचक का नाम : धन्ना राम राणा पिता का नाम: गणेशा राम गृह संख्या : 250 उम्र : 24 लिंग : पुरुष	176	NAE1947837	निर्वाचक का नाम : भीमा राम पिता का नाम: कांति लाल गृह संख्या : 250 उम्र : 23 लिंग : पुरुष	177	NAE1956861	निर्वाचक का नाम : पूजा देवी पति का नाम: धन्ना राम गृह संख्या : 250 उम्र : 22 लिंग : महिला
178	NAE2140408	निर्वाचक का नाम : सरमी देवी पति का नाम: भीमा राम गृह संख्या : 250 उम्र : 20 लिंग : महिला	179	NAE2254886	निर्वाचक का नाम : केली देवी पति का नाम: भंवरा राम गृह संख्या : 250 उम्र : 20 लिंग : महिला	180	RJ/22/171/019322	निर्वाचक का नाम : बादली पति का नाम: बलवन्ता गृह संख्या : 251 उम्र : 60 लिंग : महिला

181	NAE0220194	निर्वाचक का नाम : मोहन लाल पिता का नाम: बलवन्ता गृह संख्या : 251 उम्र : 39 लिंग : पुरुष	फोटो उपलब्ध	182	NAE0845727	निर्वाचक का नाम : ढेपी देवी पति का नाम: मोहनलाल गृह संख्या : 251 उम्र : 33 लिंग : महिला	फोटो उपलब्ध	183	NAE0845743	निर्वाचक का नाम : ईशाराम पिता का नाम: बलवंताराम गृह संख्या : 251 उम्र : 32 लिंग : पुरुष	फोटो उपलब्ध
184	NAE0845735	निर्वाचक का नाम : कमला देवी पति का नाम: ईशाराम गृह संख्या : 251 उम्र : 31 लिंग : महिला	फोटो उपलब्ध	185	RJ/22/171/019544	निर्वाचक का नाम : आसूराम पिता का नाम: बेचरदास गृह संख्या : 252 उम्र : 58 लिंग : पुरुष	फोटो उपलब्ध	186	RJ/22/171/019553	निर्वाचक का नाम : कमला पति का नाम: आसूराम गृह संख्या : 252 उम्र : 55 लिंग : महिला	फोटो उपलब्ध
187	NAE0203547	निर्वाचक का नाम : गोतम दास पिता का नाम: आसूराम गृह संख्या : 252 उम्र : 37 लिंग : पुरुष	फोटो उपलब्ध	188	NAE0319756	निर्वाचक का नाम : महेन्द्र कुमार पिता का नाम: आसूराम गृह संख्या : 252 उम्र : 36 लिंग : पुरुष	फोटो उपलब्ध	189	NAE0664524	निर्वाचक का नाम : वर्षा पति का नाम: गोतमदास गृह संख्या : 252 उम्र : 34 लिंग : महिला	फोटो उपलब्ध
190	NAE1094846	निर्वाचक का नाम : सरस्वती पति का नाम: महेन्द्र गृह संख्या : 252 उम्र : 30 लिंग : महिला	फोटो उपलब्ध	191	RJ/22/171/019422	निर्वाचक का नाम : अमरदास पिता का नाम: बेचरदास गृह संख्या : 253 उम्र : 60 लिंग : पुरुष	फोटो उपलब्ध	192	RJ/22/171/019554	निर्वाचक का नाम : कमला पति का नाम: अमरदास गृह संख्या : 253 उम्र : 58 लिंग : महिला	फोटो उपलब्ध
193	NAE0319673	निर्वाचक का नाम : अशोक कुमार पिता का नाम: अमरदास गृह संख्या : 253 उम्र : 35 लिंग : पुरुष	फोटो उपलब्ध	194	NAE1639681	निर्वाचक का नाम : भारती वैष्णव पति का नाम: सुरेश कुमार गृह संख्या : 253 उम्र : 34 लिंग : महिला	फोटो उपलब्ध	195	NAE0439190	निर्वाचक का नाम : सुरेश कुमार रामावत पिता का नाम: अमर दास गृह संख्या : 253 उम्र : 33 लिंग : पुरुष	फोटो उपलब्ध
196	NAE0664540	निर्वाचक का नाम : सूरज पति का नाम: अशोक कुमार गृह संख्या : 253 उम्र : 32 लिंग : महिला	फोटो उपलब्ध	197	RJ/22/171/019091	निर्वाचक का नाम : वेचरदास पिता का नाम: लक्ष्मणदास गृह संख्या : 254 उम्र : 82 लिंग : पुरुष	फोटो उपलब्ध	198	LCN1340843	निर्वाचक का नाम : रूपा पिता का नाम: बेसरदास गृह संख्या : 254 उम्र : 49 लिंग : पुरुष	फोटो उपलब्ध
199	LCN1340850	निर्वाचक का नाम : विमला पति का नाम: रूपा गृह संख्या : 254 उम्र : 47 लिंग : महिला	फोटो उपलब्ध	200	LCN1340868	निर्वाचक का नाम : मदन पिता का नाम: बेसर दास गृह संख्या : 254 उम्र : 45 लिंग : पुरुष	फोटो उपलब्ध	201	LCN1340876	निर्वाचक का नाम : तुलसी पति का नाम: मदन गृह संख्या : 254 उम्र : 42 लिंग : महिला	फोटो उपलब्ध
202	NAE1409549	निर्वाचक का नाम : मोहन लाल पिता का नाम: वगता राम गृह संख्या : 254 क उम्र : 57 लिंग : पुरुष	फोटो उपलब्ध	203	NAE1407345	निर्वाचक का नाम : विकास कुमार पिता का नाम: मोहन लाल गृह संख्या : 254 क उम्र : 33 लिंग : पुरुष	फोटो उपलब्ध	204	NAE1409598	निर्वाचक का नाम : मानी देवी पति का नाम: विकास कुमार गृह संख्या : 254 क उम्र : 29 लिंग : महिला	फोटो उपलब्ध
205	NAE1409572	निर्वाचक का नाम : सुरेश कुमार पिता का नाम: मोहन लाल गृह संख्या : 254 क उम्र : 26 लिंग : पुरुष	फोटो उपलब्ध	206	LCN1484526	निर्वाचक का नाम : चुनी पति का नाम: मफा गृह संख्या : 257 उम्र : 47 लिंग : महिला	फोटो उपलब्ध	207	NAE0976092	निर्वाचक का नाम : नारू पिता का नाम: सेन्दा गृह संख्या : 257 उम्र : 30 लिंग : पुरुष	फोटो उपलब्ध
208	RJ/22/171/019041	निर्वाचक का नाम : मफा पिता का नाम: सेन्दा गृह संख्या : 258 उम्र : 59 लिंग : पुरुष	फोटो उपलब्ध	209	NAE1986983	निर्वाचक का नाम : रेखा राम पिता का नाम: सेन्दा राम गृह संख्या : 258 उम्र : 56 लिंग : पुरुष	फोटो उपलब्ध	210	LCN1340884	निर्वाचक का नाम : झमका पति का नाम: रेखा गृह संख्या : 258 उम्र : 50 लिंग : महिला	फोटो उपलब्ध

211	LCN1484534	निर्वाचक का नाम : जानू पिता का नाम: सेन्दा गृह संख्या : 258 उम्र : 45 लिंग : पुरुष	फोटो उपलब्ध	212	LCN1340892	निर्वाचक का नाम : जमना पति का नाम: मंशी गृह संख्या : 258 उम्र : 44 लिंग : महिला	फोटो उपलब्ध	213	LCN1484542	निर्वाचक का नाम : मंजू पति का नाम: जानू गृह संख्या : 258 उम्र : 42 लिंग : महिला	फोटो उपलब्ध
214	NAE0976175	निर्वाचक का नाम : जयकिशन पिता का नाम: मफाराम गृह संख्या : 258 उम्र : 32 लिंग : पुरुष	फोटो उपलब्ध	215	NAE0976167	निर्वाचक का नाम : लाभूराम पिता का नाम: मफाराम गृह संख्या : 258 उम्र : 30 लिंग : पुरुष	फोटो उपलब्ध	216	NAE1263144	निर्वाचक का नाम : श्रवण पिता का नाम: रेखा राम गृह संख्या : 258 उम्र : 29 लिंग : पुरुष	फोटो उपलब्ध
217	NAE1955160	निर्वाचक का नाम : ममता देवी पति का नाम: लाभू राम गृह संख्या : 258 उम्र : 29 लिंग : महिला	फोटो उपलब्ध	218	NAE1955186	निर्वाचक का नाम : चंद्रा देवी पति का नाम: जयकिशन गृह संख्या : 258 उम्र : 28 लिंग : महिला	फोटो उपलब्ध	219	NAE1263151	निर्वाचक का नाम : गोपाल पिता का नाम: रेखा राम गृह संख्या : 258 उम्र : 27 लिंग : पुरुष	फोटो उपलब्ध
220	NAE1955178	निर्वाचक का नाम : गोविंद कुमार पिता का नाम: मफा राम गृह संख्या : 258 उम्र : 24 लिंग : पुरुष	फोटो उपलब्ध	221	NAE1984582	निर्वाचक का नाम : मोनी देवी पति का नाम: गोपाल गृह संख्या : 258 उम्र : 24 लिंग : महिला	फोटो उपलब्ध	222	NAE1986686	निर्वाचक का नाम : ईशा राम पिता का नाम: रेखाराम गृह संख्या : 258 उम्र : 24 लिंग : पुरुष	फोटो उपलब्ध
223	NAE1786482	निर्वाचक का नाम : भजन लाल पिता का नाम: रेखा राम गृह संख्या : 258 उम्र : 22 लिंग : पुरुष	फोटो उपलब्ध	224	LCN1340918	निर्वाचक का नाम : मंशी पिता का नाम: सेन्दा गृह संख्या : 259 उम्र : 48 लिंग : पुरुष	फोटो उपलब्ध	225	LCN1484559	निर्वाचक का नाम : जगसी पिता का नाम: सेन्दा गृह संख्या : 259 उम्र : 44 लिंग : पुरुष	फोटो उपलब्ध
226	LCN1340900	निर्वाचक का नाम : जोशी पिता का नाम: सेन्दा गृह संख्या : 259 उम्र : 42 लिंग : पुरुष	फोटो उपलब्ध	227	NAE1263169	निर्वाचक का नाम : छगन देवी पति का नाम: जोशी राम गृह संख्या : 259 उम्र : 34 लिंग : महिला	फोटो उपलब्ध	228	NAE1984590	निर्वाचक का नाम : खेमा राम पिता का नाम: मंछी राम गृह संख्या : 259 उम्र : 29 लिंग : पुरुष	फोटो उपलब्ध
229	RJ/22/171/019092	निर्वाचक का नाम : हरीया पिता का नाम: भोमा गृह संख्या : 260 उम्र : 58 लिंग : पुरुष	फोटो उपलब्ध	230	LCN1340926	निर्वाचक का नाम : पांचु पति का नाम: रामा गृह संख्या : 260 उम्र : 45 लिंग : महिला	फोटो उपलब्ध	231	LCN1340934	निर्वाचक का नाम : रेसु पति का नाम: हरीया गृह संख्या : 260 उम्र : 42 लिंग : महिला	फोटो उपलब्ध
232	NAE1765411	निर्वाचक का नाम : मुकेश कुमार पिता का नाम: हरी राम गृह संख्या : 260 उम्र : 23 लिंग : पुरुष	फोटो उपलब्ध	233	RJ/22/171/019044	निर्वाचक का नाम : रामा पिता का नाम: भोमा गृह संख्या : 261 उम्र : 48 लिंग : पुरुष	फोटो उपलब्ध	234	NAE1984343	निर्वाचक का नाम : जीता राम पिता का नाम: रामा राम गृह संख्या : 261 उम्र : 24 लिंग : पुरुष	फोटो उपलब्ध
235	RJ/22/171/019042	निर्वाचक का नाम : पारू पति का नाम: सोना गृह संख्या : 262 उम्र : 75 लिंग : महिला	फोटो उपलब्ध	236	LCN1340959	निर्वाचक का नाम : ढेपी पति का नाम: ओखा गृह संख्या : 262 उम्र : 46 लिंग : महिला	फोटो उपलब्ध	237	LCN1340942	निर्वाचक का नाम : मोहन पिता का नाम: सोना गृह संख्या : 262 उम्र : 44 लिंग : पुरुष	फोटो उपलब्ध
238	NAE1094788	निर्वाचक का नाम : गुलाबी पति का नाम: मोहन गृह संख्या : 262 उम्र : 41 लिंग : महिला	फोटो उपलब्ध	239	NAE1094804	निर्वाचक का नाम : भागू देवी पति का नाम: दानाराम गृह संख्या : 262 उम्र : 36 लिंग : महिला	फोटो उपलब्ध	240	NAE1094796	निर्वाचक का नाम : दाना राम पिता का नाम: सोनाराम गृह संख्या : 262 उम्र : 32 लिंग : पुरुष	फोटो उपलब्ध

241	RJ/22/171/019174	LCN1340967	243	RJ/22/171/019355	
निर्वाचक का नाम : ओखा पिता का नाम: सोना गृह संख्या : 263 उम्र : 52 लिंग : पुरुष	फोटो उपलब्ध	निर्वाचक का नाम : देवा पिता का नाम: मूपां गृह संख्या : 264 उम्र : 76 लिंग : पुरुष	फोटो उपलब्ध	निर्वाचक का नाम : तगी पति का नाम: देवा गृह संख्या : 264 उम्र : 70 लिंग : महिला	फोटो उपलब्ध
244	LCN1340975	LCN1340983	246	LCN1340991	
निर्वाचक का नाम : जोशी पिता का नाम: देवा गृह संख्या : 264 उम्र : 45 लिंग : पुरुष	फोटो उपलब्ध	निर्वाचक का नाम : मूंगी पति का नाम: जोशी गृह संख्या : 264 उम्र : 42 लिंग : महिला	फोटो उपलब्ध	निर्वाचक का नाम : जगदीश पिता का नाम: देवा गृह संख्या : 264 उम्र : 42 लिंग : पुरुष	फोटो उपलब्ध
247	NAE0029587	248	RJ/22/171/019278	249	RJ/22/171/019362
निर्वाचक का नाम : मदा देवी पति का नाम: जगदीश गृह संख्या : 264 उम्र : 39 लिंग : महिला	फोटो उपलब्ध	निर्वाचक का नाम : लाखा पिता का नाम: भूपा गृह संख्या : 265 उम्र : 60 लिंग : पुरुष	फोटो उपलब्ध	निर्वाचक का नाम : पवनी पति का नाम: लाखा गृह संख्या : 265 उम्र : 56 लिंग : महिला	फोटो उपलब्ध
250	NAE0976142	251	NAE1263177	252	RJ/22/171/019494
निर्वाचक का नाम : अशोक कुमार पिता का नाम: लाखाराम गृह संख्या : 265 उम्र : 31 लिंग : पुरुष	फोटो उपलब्ध	निर्वाचक का नाम : महेन्द्र पिता का नाम: लाखा राम गृह संख्या : 265 उम्र : 28 लिंग : पुरुष	फोटो उपलब्ध	निर्वाचक का नाम : सावला पिता का नाम: समरथा गृह संख्या : 269 उम्र : 66 लिंग : पुरुष	फोटो उपलब्ध
253	RJ/22/171/019449	254	LCN1341007	255	LCN1341015
निर्वाचक का नाम : दाडमी पति का नाम: सावला गृह संख्या : 269 उम्र : 62 लिंग : महिला	फोटो उपलब्ध	निर्वाचक का नाम : बंगदा पिता का नाम: समरथा गृह संख्या : 269 उम्र : 54 लिंग : पुरुष	फोटो उपलब्ध	निर्वाचक का नाम : हरीया पति का नाम: बगदा गृह संख्या : 269 उम्र : 50 लिंग : महिला	फोटो उपलब्ध
256	NAE1984350	257	NAE1984368	258	LCN1341023
निर्वाचक का नाम : दिनेश कुमार पिता का नाम: बगदा राम गृह संख्या : 269 उम्र : 24 लिंग : पुरुष	फोटो उपलब्ध	निर्वाचक का नाम : प्रियका कुमारी पिता का नाम: बगदा राम गृह संख्या : 269 उम्र : 24 लिंग : महिला	फोटो उपलब्ध	निर्वाचक का नाम : चोपा पिता का नाम: लक्ष्मणा गृह संख्या : 270 उम्र : 54 लिंग : पुरुष	फोटो उपलब्ध
259	LCN1484567	260	LCN1663434	261	LCN1663442
निर्वाचक का नाम : भाणी पति का नाम: चपा गृह संख्या : 270 उम्र : 50 लिंग : महिला	फोटो उपलब्ध	निर्वाचक का नाम : मंगला पिता का नाम: लक्ष्मणा गृह संख्या : 270 उम्र : 46 लिंग : पुरुष	फोटो उपलब्ध	निर्वाचक का नाम : झमकादेवी पति का नाम: मंगला गृह संख्या : 270 उम्र : 42 लिंग : महिला	फोटो उपलब्ध
262	NAE2151892	263	LCN1341031	264	LCN1341049
निर्वाचक का नाम : संगीता कुमारी पिता का नाम: चोपा राम गृह संख्या : 270 उम्र : 25 लिंग : महिला	फोटो उपलब्ध	निर्वाचक का नाम : होजा राम पिता का नाम: उदा राम गृह संख्या : 272 उम्र : 50 लिंग : पुरुष	फोटो उपलब्ध	निर्वाचक का नाम : सोवन पति का नाम: ओजा गृह संख्या : 272 उम्र : 48 लिंग : महिला	फोटो उपलब्ध
265	LCN1341056	266	LCN1341064	267	NAE0665356
निर्वाचक का नाम : वेना पिता का नाम: उदा गृह संख्या : 272 उम्र : 48 लिंग : पुरुष	फोटो उपलब्ध	निर्वाचक का नाम : मीरा पति का नाम: वेना गृह संख्या : 272 उम्र : 44 लिंग : महिला	फोटो उपलब्ध	निर्वाचक का नाम : अन्नाराम पिता का नाम: उदा गृह संख्या : 272 उम्र : 42 लिंग : पुरुष	फोटो उपलब्ध
268	NAE0029389	269	NAE0665364	270	NAE1048859
निर्वाचक का नाम : जोधा राम पिता का नाम: उदा गृह संख्या : 272 उम्र : 40 लिंग : पुरुष	फोटो उपलब्ध	निर्वाचक का नाम : कमला पति का नाम: जोधाराम गृह संख्या : 272 उम्र : 40 लिंग : महिला	फोटो उपलब्ध	निर्वाचक का नाम : कानाराम पिता का नाम: उदाराम गृह संख्या : 272 उम्र : 40 लिंग : पुरुष	फोटो उपलब्ध

271	NAE1048834	निर्वाचक का नाम : इन्द्रा देवी पति का नाम: अन्नाराम गृह संख्या : 272 उम्र : 30 लिंग : महिला	फोटो उपलब्ध	272	NAE1454255	निर्वाचक का नाम : दिनेश कुमार पिता का नाम: ओजा राम गृह संख्या : 272 उम्र : 26 लिंग : पुरुष	फोटो उपलब्ध	273	NAE2099794	निर्वाचक का नाम : नेवू देवी पति का नाम: गुमानमल गृह संख्या : 272 उम्र : 25 लिंग : महिला	फोटो उपलब्ध
274	NAE2173482	निर्वाचक का नाम : कान्ता देवी पति का नाम: दिनेश कुमार भील गृह संख्या : 272 उम्र : 25 लिंग : महिला	फोटो उपलब्ध	275	NAE1984319	निर्वाचक का नाम : गुमान मल पिता का नाम: होजा राम गृह संख्या : 272 उम्र : 24 लिंग : पुरुष	फोटो उपलब्ध	276	NAE2151876	निर्वाचक का नाम : भरत कुमार पिता का नाम: सोपा राम गृह संख्या : 272 उम्र : 24 लिंग : पुरुष	फोटो उपलब्ध
277	NAE1984335	निर्वाचक का नाम : कमलेश कुमार पिता का नाम: हंजा राम गृह संख्या : 272 उम्र : 22 लिंग : पुरुष	फोटो उपलब्ध	278	NAE1984301	निर्वाचक का नाम : ओम प्रकाश पिता का नाम: होजा राम गृह संख्या : 272 उम्र : 21 लिंग : पुरुष	फोटो उपलब्ध	279	NAE2171205	निर्वाचक का नाम : वीमा देवी पति का नाम: कमलेश कुमार गृह संख्या : 272 उम्र : 21 लिंग : महिला	फोटो उपलब्ध
280	RJ/22/171/019367	निर्वाचक का नाम : चूनी पति का नाम: भूरा गृह संख्या : 274 उम्र : 75 लिंग : महिला	फोटो उपलब्ध	281	RJ/22/171/019476	निर्वाचक का नाम : तेजा पिता का नाम: भूरा गृह संख्या : 274 उम्र : 48 लिंग : पुरुष	फोटो उपलब्ध	282	NAE0688310	निर्वाचक का नाम : सगरू पति का नाम: तेजा गृह संख्या : 274 उम्र : 39 लिंग : महिला	फोटो उपलब्ध
283	NAE1048826	निर्वाचक का नाम : हरीराम पिता का नाम: भूराराम गृह संख्या : 274 उम्र : 36 लिंग : पुरुष	फोटो उपलब्ध	284	NAE1048818	निर्वाचक का नाम : हरचंद पिता का नाम: भूराराम गृह संख्या : 274 उम्र : 35 लिंग : पुरुष	फोटो उपलब्ध	285	NAE0439273	निर्वाचक का नाम : नैाराम पिता का नाम: भूराराम गृह संख्या : 274 उम्र : 34 लिंग : पुरुष	फोटो उपलब्ध
286	NAE1538792	निर्वाचक का नाम : पाली देवी पति का नाम: मोहन लाल गृह संख्या : 274 उम्र : 32 लिंग : महिला	फोटो उपलब्ध	287	NAE1048800	निर्वाचक का नाम : मोहनलाल पिता का नाम: भूराराम गृह संख्या : 274 उम्र : 30 लिंग : पुरुष	फोटो उपलब्ध	288	NAE1538776	निर्वाचक का नाम : झमका देवी पिता का नाम: हरी राम गृह संख्या : 274 उम्र : 30 लिंग : महिला	फोटो उपलब्ध
289	NAE1454289	निर्वाचक का नाम : चंपा देवी पति का नाम: नैा राम गृह संख्या : 274 उम्र : 27 लिंग : महिला	फोटो उपलब्ध	290	NAE1454271	निर्वाचक का नाम : रमेश कुमार पिता का नाम: भूरा राम गृह संख्या : 274 उम्र : 26 लिंग : पुरुष	फोटो उपलब्ध	291	NAE2099265	निर्वाचक का नाम : विमला कुमारी पिता का नाम: होजा राम गृह संख्या : 274 उम्र : 22 लिंग : महिला	फोटो उपलब्ध
292	LCN1580398	निर्वाचक का नाम : सुंगी पति का नाम: नगजी गृह संख्या : 332 उम्र : 89 लिंग : महिला	फोटो उपलब्ध	293	NAE1632413	निर्वाचक का नाम : काला राम पिता का नाम: लाखा राम गृह संख्या : 332 उम्र : 70 लिंग : पुरुष	फोटो उपलब्ध	294	NAE1632421	निर्वाचक का नाम : लून्गी देवी पति का नाम: कालाराम गृह संख्या : 332 उम्र : 69 लिंग : महिला	फोटो उपलब्ध
295	LCN1580307	निर्वाचक का नाम : हुकमो पिता का नाम: कालाराम गृह संख्या : 332 उम्र : 54 लिंग : पुरुष	फोटो उपलब्ध	296	LCN1580315	निर्वाचक का नाम : सुबटी पति का नाम: हुकमो गृह संख्या : 332 उम्र : 49 लिंग : महिला	फोटो उपलब्ध	297	LCN1580323	निर्वाचक का नाम : सविता पति का नाम: वरदा गृह संख्या : 332 उम्र : 49 लिंग : महिला	फोटो उपलब्ध
298	LCN1580281	निर्वाचक का नाम : झीगा पिता का नाम: कालाराम गृह संख्या : 332 उम्र : 49 लिंग : पुरुष	फोटो उपलब्ध	299	LCN1580265	निर्वाचक का नाम : गीगा पिता का नाम: कालाराम गृह संख्या : 332 उम्र : 46 लिंग : पुरुष	फोटो उपलब्ध	300	LCN1580299	निर्वाचक का नाम : देपू पति का नाम: झीगा गृह संख्या : 332 उम्र : 44 लिंग : महिला	फोटो उपलब्ध

301	LCN1580273	निर्वाचक का नाम : सोवन पति का नाम: गीगा गृह संख्या : 332 उम्र : 42 लिंग : महिला	फोटो उपलब्ध	302	NAE0664961	निर्वाचक का नाम : रमेश पिता का नाम: नागजीराम गृह संख्या : 332 उम्र : 41 लिंग : पुरुष	फोटो उपलब्ध	303	LCN1915396	निर्वाचक का नाम : टीटू राम पिता का नाम: कालाराम गृह संख्या : 332 उम्र : 40 लिंग : पुरुष	फोटो उपलब्ध
304	LCN1915404	निर्वाचक का नाम : सोई पति का नाम: टीटूराम गृह संख्या : 332 उम्र : 38 लिंग : महिला	फोटो उपलब्ध	305	NAE1145796	निर्वाचक का नाम : दिनेश कुमार पिता का नाम: वरधाराम गृह संख्या : 332 उम्र : 35 लिंग : पुरुष	फोटो उपलब्ध	306	NAE0664680	निर्वाचक का नाम : वीरी देवी पति का नाम: भलाराम गृह संख्या : 332 उम्र : 34 लिंग : महिला	फोटो उपलब्ध
307	NAE1263185	निर्वाचक का नाम : प्रकाश कुमार पिता का नाम: हकाजी गृह संख्या : 332 उम्र : 32 लिंग : पुरुष	फोटो उपलब्ध	308	NAE1263193	निर्वाचक का नाम : विजू देवी पति का नाम: प्रकाश कुमार गृह संख्या : 332 उम्र : 30 लिंग : महिला	फोटो उपलब्ध	309	NAE1145770	निर्वाचक का नाम : कंकू देवी पति का नाम: दिनेश कुमार गृह संख्या : 332 उम्र : 28 लिंग : महिला	फोटो उपलब्ध
310	NAE1184191	निर्वाचक का नाम : हनुमाना राम पिता का नाम: हकमा राम गृह संख्या : 332 उम्र : 28 लिंग : पुरुष	फोटो उपलब्ध	311	NAE1947894	निर्वाचक का नाम : अशोक कुमार पिता का नाम: गिगा राम गृह संख्या : 332 उम्र : 26 लिंग : पुरुष	फोटो उपलब्ध	312	NAE1948355	निर्वाचक का नाम : लीला राम पिता का नाम: हुकमा राम गृह संख्या : 332 उम्र : 23 लिंग : पुरुष	फोटो उपलब्ध
313	NAE0664904	निर्वाचक का नाम : नैनु पति का नाम: सनतकुमार गृह संख्या : 445 उम्र : 38 लिंग : महिला	फोटो उपलब्ध	314	NAE1482215	निर्वाचक का नाम : मंगला राम पिता का नाम: गमनाराम गृह संख्या : 474 उम्र : 32 लिंग : पुरुष	फोटो उपलब्ध	315	NAE1482231	निर्वाचक का नाम : गिगी देवी पति का नाम: मंगलाराम गृह संख्या : 474 उम्र : 30 लिंग : महिला	फोटो उपलब्ध
316	NAE1364751	निर्वाचक का नाम : सुरेशकुमार पिता का नाम: जोगाराम गृह संख्या : 477 उम्र : 28 लिंग : पुरुष	फोटो उपलब्ध	317	NAE1422344	निर्वाचक का नाम : मफाराम पिता का नाम: ताराराम गृह संख्या : 514 उम्र : 39 लिंग : पुरुष	फोटो उपलब्ध	318	NAE1357029	निर्वाचक का नाम : श्रावणकुमार पिता का नाम: रामराम गृह संख्या : 533 उम्र : 29 लिंग : पुरुष	फोटो उपलब्ध
319	NAE1356872	निर्वाचक का नाम : हीराराम पिता का नाम: केशाराम गृह संख्या : 537 उम्र : 26 लिंग : पुरुष	फोटो उपलब्ध	320	NAE1381490	निर्वाचक का नाम : किरणदेवी पति का नाम: जगदीशबिशनोई गृह संख्या : 540 उम्र : 32 लिंग : महिला	फोटो उपलब्ध	321	NAE1263235	निर्वाचक का नाम : सन्ति देवी पति का नाम: मांगीलाल गृह संख्या : 630 उम्र : 34 लिंग : महिला	फोटो उपलब्ध
322	NAE1263201	निर्वाचक का नाम : जबराराम पिता का नाम: हेमाराम गृह संख्या : 630 उम्र : 31 लिंग : पुरुष	फोटो उपलब्ध	323	NAE1263219	निर्वाचक का नाम : सोती देवी पति का नाम: जबराराम गृह संख्या : 630 उम्र : 29 लिंग : महिला	फोटो उपलब्ध	324	NAE1263227	निर्वाचक का नाम : दिनेश कुमार पिता का नाम: हेमा गृह संख्या : 630 उम्र : 29 लिंग : पुरुष	फोटो उपलब्ध
325	NAE1263243	निर्वाचक का नाम : सुरेश कुमार पिता का नाम: बिजला राम गृह संख्या : 630 उम्र : 27 लिंग : पुरुष	फोटो उपलब्ध	326	NAE1792217	निर्वाचक का नाम : भावनादेवी पति का नाम: मंगलाराम गृह संख्या : 630 उम्र : 24 लिंग : महिला	फोटो उपलब्ध				

# 327 निर्वाचक का नाम : भजन लाल पिता का नाम: नैनाराम गृह संख्या : 487 उम्र : 23 लिंग : पुरुष	NAE1701770 फोटो उपलब्ध	328 निर्वाचक का नाम : पिंदू देवी पति का नाम: जगदीश कुमार गृह संख्या : 54 उम्र : 50 लिंग : महिला	NAE1482249 फोटो उपलब्ध	329 निर्वाचक का नाम : श्याम कंवर पति का नाम: सुरेन्द्र सिंह गृह संख्या : 59 उम्र : 41 लिंग : महिला	NAE0203604 फोटो उपलब्ध
330 निर्वाचक का नाम : विक्रम कुमार पिता का नाम: भगवान राम गृह संख्या : 215 उम्र : 23 लिंग : पुरुष	NAE1786524 फोटो उपलब्ध	331 निर्वाचक का नाम : उर्मिला कुमारी पिता का नाम: भगवान राम गृह संख्या : 215 उम्र : 22 लिंग : पुरुष	NAE1786540 फोटो उपलब्ध	332 निर्वाचक का नाम : दिनेश कुमार पिता का नाम: लादूराम गृह संख्या : 227 उम्र : 34 लिंग : पुरुष	NAE1120708 फोटो उपलब्ध
333 निर्वाचक का नाम : सोहनी कुमारी पति का नाम: सुरेश कुमार गृह संख्या : 231 उम्र : 31 लिंग : महिला	NAE1849371 फोटो उपलब्ध	334 निर्वाचक का नाम : लादू पिता का नाम: भूरा गृह संख्या : 440 उम्र : 60 लिंग : पुरुष	RJ/22/171/021174 फोटो उपलब्ध	335 निर्वाचक का नाम : जीया पति का नाम: लादू गृह संख्या : 440 उम्र : 59 लिंग : महिला	RJ/22/171/021175 फोटो उपलब्ध
336 निर्वाचक का नाम : मोहनलाल पिता का नाम: लादूराम गृह संख्या : 440 उम्र : 38 लिंग : पुरुष	NAE0319905 फोटो उपलब्ध	337 निर्वाचक का नाम : बाबूलाल पिता का नाम: लादूराम गृह संख्या : 440 उम्र : 31 लिंग : पुरुष	NAE1145754 फोटो उपलब्ध	338 निर्वाचक का नाम : पुष्पा देवी पति का नाम: बाबू लाल गृह संख्या : 440 उम्र : 27 लिंग : महिला	NAE1410331 फोटो उपलब्ध
339 निर्वाचक का नाम : कांकू पति का नाम: प्रेमा गृह संख्या : 444 उम्र : 84 लिंग : महिला	RJ/22/171/021186 फोटो उपलब्ध	340 निर्वाचक का नाम : लादू पिता का नाम: प्रेमा गृह संख्या : 444 उम्र : 60 लिंग : पुरुष	RJ/22/171/021187 फोटो उपलब्ध	341 निर्वाचक का नाम : वरजू पति का नाम: लादू गृह संख्या : 444 उम्र : 57 लिंग : महिला	RJ/22/171/021188 फोटो उपलब्ध
342 निर्वाचक का नाम : श्रवण देवी पति का नाम: पुनमाराम गृह संख्या : 444 उम्र : 39 लिंग : महिला	NAE1120690 फोटो उपलब्ध	343 निर्वाचक का नाम : पुनमाराम पिता का नाम: लादूराम गृह संख्या : 444 उम्र : 36 लिंग : पुरुष	NAE1120682 फोटो उपलब्ध	344 निर्वाचक का नाम : सुआ देवी पति का नाम: दिनेश कुमार गृह संख्या : 444 उम्र : 32 लिंग : महिला	NAE1048891 फोटो उपलब्ध
345 निर्वाचक का नाम : गोपीलाल पिता का नाम: लादूराम गृह संख्या : 444 उम्र : 31 लिंग : पुरुष	NAE0976209 फोटो उपलब्ध	346 निर्वाचक का नाम : चतरू पति का नाम: जोगाराम गृह संख्या : 445 उम्र : 79 लिंग : महिला	RJ/22/171/021190 फोटो उपलब्ध	347 निर्वाचक का नाम : किशना पिता का नाम: चिमना गृह संख्या : 445 उम्र : 60 लिंग : पुरुष	RJ/22/171/021191 फोटो उपलब्ध
348 निर्वाचक का नाम : सिणगारी पति का नाम: किशना गृह संख्या : 445 उम्र : 57 लिंग : महिला	RJ/22/171/021192 फोटो उपलब्ध	349 निर्वाचक का नाम : आईदान पिता का नाम: मूला गृह संख्या : 446 उम्र : 44 लिंग : पुरुष	LCN1342518 फोटो उपलब्ध	350 निर्वाचक का नाम : मानी पति का नाम: आईदान गृह संख्या : 446 उम्र : 44 लिंग : महिला	LCN1342526 फोटो उपलब्ध
351 निर्वाचक का नाम : गंगा राम पिता का नाम: मुला राम गृह संख्या : 446 उम्र : 42 लिंग : पुरुष	NAE1632439 फोटो उपलब्ध	352 निर्वाचक का नाम : लीला देवी पति का नाम: गंगाराम गृह संख्या : 446 उम्र : 36 लिंग : महिला	NAE1145747 फोटो उपलब्ध	353 निर्वाचक का नाम : प्रकाश कुमार पिता का नाम: आईदाना राम गृह संख्या : 446 उम्र : 21 लिंग : पुरुष	NAE2123776 फोटो उपलब्ध
354 निर्वाचक का नाम : ईशवरलाल पिता का नाम: गंगा राम गृह संख्या : 446 उम्र : 20 लिंग : पुरुष	NAE2120905 फोटो उपलब्ध	355 निर्वाचक का नाम : राम किशन बिशनोई पिता का नाम: गंगुराम गृह संख्या : 447 उम्र : 80 लिंग : पुरुष	NAE1962778 फोटो उपलब्ध	356 निर्वाचक का नाम : मीरा पति का नाम: नैनाराम गृह संख्या : 447 उम्र : 57 लिंग : महिला	RJ/22/171/021196 फोटो उपलब्ध

357	RJ/22/171/021195	निर्वाचक का नाम : नैना राम पिता का नाम: रामकिशन गृह संख्या : 447 उम्र : 55 लिंग : पुरुष	358	NAE0976233	निर्वाचक का नाम : भजनलाल पिता का नाम: नैनाराम गृह संख्या : 447 उम्र : 33 लिंग : पुरुष	359	NAE0976241	निर्वाचक का नाम : रमकु बाई पिता का नाम: भजनलाल गृह संख्या : 447 उम्र : 32 लिंग : महिला
360	NAE0976225	निर्वाचक का नाम : दिनेश कुमार पिता का नाम: नैनाराम गृह संख्या : 447 उम्र : 30 लिंग : पुरुष	361	NAE1651488	निर्वाचक का नाम : गोविंद कुमार पिता का नाम: नैना राम गृह संख्या : 447 उम्र : 26 लिंग : पुरुष	362	RJ/22/171/021453	निर्वाचक का नाम : प्रेमा राम पिता का नाम: पन्नाराम गृह संख्या : 448 उम्र : 70 लिंग : पुरुष
363	RJ/22/171/021454	निर्वाचक का नाम : सौनी पति का नाम: प्रेमराम गृह संख्या : 448 उम्र : 66 लिंग : महिला	364	LCN1580117	निर्वाचक का नाम : रामलाल बि०नोई पिता का नाम: प्रेमा राम गृह संख्या : 448 उम्र : 40 लिंग : पुरुष	365	LCN1915503	निर्वाचक का नाम : जयराम पिता का नाम: प्रेमराम गृह संख्या : 448 उम्र : 38 लिंग : पुरुष
366	LCN1915529	निर्वाचक का नाम : श्रवणदेवी पति का नाम: रामलाल गृह संख्या : 448 उम्र : 37 लिंग : महिला	367	NAE1094739	निर्वाचक का नाम : सोहनी विशनोई पति का नाम: जयराम गृह संख्या : 448 उम्र : 34 लिंग : महिला	368	RJ/22/171/021455	निर्वाचक का नाम : गंगा पिता का नाम: धना गृह संख्या : 449 उम्र : 80 लिंग : पुरुष
369	RJ/22/171/021197	निर्वाचक का नाम : कोयली पति का नाम: गंगा गृह संख्या : 449 उम्र : 76 लिंग : महिला	370	RJ/22/171/021198	निर्वाचक का नाम : आसू पिता का नाम: गंगा गृह संख्या : 449 उम्र : 56 लिंग : पुरुष	371	RJ/22/171/021199	निर्वाचक का नाम : पेपी पति का नाम: आसू गृह संख्या : 449 उम्र : 54 लिंग : महिला
372	NAE1873058	निर्वाचक का नाम : प्रमिला पिता का नाम: आशु राम गृह संख्या : 449 उम्र : 31 लिंग : महिला	373	NAE0976258	निर्वाचक का नाम : रमेश डारा पिता का नाम: आसू राम गृह संख्या : 449 उम्र : 30 लिंग : पुरुष	374	NAE1888890	निर्वाचक का नाम : रामेश्वरी पति का नाम: रमेश डारा गृह संख्या : 449 उम्र : 30 लिंग : महिला
375	RJ/22/171/021456	निर्वाचक का नाम : करना पिता का नाम: जेठा गृह संख्या : 450 उम्र : 69 लिंग : पुरुष	376	RJ/22/171/021457	निर्वाचक का नाम : जमना पति का नाम: करना गृह संख्या : 450 उम्र : 65 लिंग : महिला	377	LCN1342534	निर्वाचक का नाम : दरगा पिता का नाम: करना गृह संख्या : 450 उम्र : 46 लिंग : पुरुष
378	NAE1632447	निर्वाचक का नाम : ढपी देवी पति का नाम: दरगा राम गृह संख्या : 450 उम्र : 46 लिंग : महिला	379	LCN1342542	निर्वाचक का नाम : रमेश पिता का नाम: करना गृह संख्या : 450 उम्र : 44 लिंग : पुरुष	380	LCN1342559	निर्वाचक का नाम : सुवटी पति का नाम: रमेश गृह संख्या : 450 उम्र : 42 लिंग : महिला
381	NAE0029066	निर्वाचक का नाम : निम्बाराम पिता का नाम: कानाराम गृह संख्या : 450 उम्र : 40 लिंग : पुरुष	382	NAE1094861	निर्वाचक का नाम : गीता देवी पति का नाम: निम्बाराम गृह संख्या : 450 उम्र : 36 लिंग : महिला	383	NAE1908334	निर्वाचक का नाम : मफ़ी कुमारी पिता का नाम: दरगा राम गृह संख्या : 450 उम्र : 23 लिंग : महिला
384	NAE1931831	निर्वाचक का नाम : कविता कुमारी पिता का नाम: निम्बा राम गृह संख्या : 450 उम्र : 21 लिंग : महिला	385	RJ/22/171/021460	निर्वाचक का नाम : अरजन पिता का नाम: जेठा गृह संख्या : 451 उम्र : 59 लिंग : पुरुष	386	RJ/22/171/021461	निर्वाचक का नाम : सकी पति का नाम: अरजन गृह संख्या : 451 उम्र : 57 लिंग : महिला

387 निर्वाचक का नाम : घेवा पिता का नाम: जेठा गृह संख्या : 451 उम्र : 56 लिंग : पुरुष	LCN1279652 फोटो उपलब्ध	388 निर्वाचक का नाम : मोहनी पति का नाम: घेवा गृह संख्या : 451 उम्र : 55 लिंग : महिला	LCN1279660 फोटो उपलब्ध	389 निर्वाचक का नाम : श्रवण पिता का नाम: घेवा गृह संख्या : 451 उम्र : 29 लिंग : पुरुष	NAE1094853 फोटो उपलब्ध
390 निर्वाचक का नाम : वदामी देवी पति का नाम: श्रवण कुमार गृह संख्या : 451 उम्र : 26 लिंग : महिला	NAE1849272 फोटो उपलब्ध	391 निर्वाचक का नाम : सोरम कुमारी पिता का नाम: घेवा राम गृह संख्या : 451 उम्र : 26 लिंग : महिला	NAE1947951 फोटो उपलब्ध	392 निर्वाचक का नाम : कान्ति लाल पिता का नाम: घेवा राम गृह संख्या : 451 उम्र : 24 लिंग : पुरुष	NAE1986751 फोटो उपलब्ध
393 निर्वाचक का नाम : भगवाना राम पिता का नाम: अरजन राम गृह संख्या : 451 उम्र : 22 लिंग : पुरुष	NAE1986769 फोटो उपलब्ध	394 निर्वाचक का नाम : नारणा पिता का नाम: जेठा गृह संख्या : 452 उम्र : 64 लिंग : पुरुष	RJ/22/171/021462 फोटो उपलब्ध	395 निर्वाचक का नाम : मोहनी पति का नाम: नारणा गृह संख्या : 452 उम्र : 60 लिंग : महिला	RJ/22/171/021463 फोटो उपलब्ध
396 निर्वाचक का नाम : रडमा पिता का नाम: नारणा गृह संख्या : 452 उम्र : 35 लिंग : पुरुष	NAE0319723 फोटो उपलब्ध	397 निर्वाचक का नाम : हीराराम पिता का नाम: नारणाराम गृह संख्या : 452 उम्र : 35 लिंग : पुरुष	NAE1094887 फोटो उपलब्ध	398 निर्वाचक का नाम : देशु पति का नाम: रडमा गृह संख्या : 452 उम्र : 34 लिंग : महिला	NAE0665026 फोटो उपलब्ध
399 निर्वाचक का नाम : गीता देवी पति का नाम: हीराराम गृह संख्या : 452 उम्र : 33 लिंग : महिला	NAE1094879 फोटो उपलब्ध	400 निर्वाचक का नाम : सोभाग देवी पति का नाम: हिरा राम गृह संख्या : 452 उम्र : 23 लिंग : महिला	NAE1919497 फोटो उपलब्ध	401 निर्वाचक का नाम : जेती पति का नाम: माणका गृह संख्या : 453 उम्र : 79 लिंग : महिला	RJ/22/171/021201 फोटो उपलब्ध
402 निर्वाचक का नाम : रूगनाथ पिता का नाम: माणका गृह संख्या : 453 उम्र : 51 लिंग : पुरुष	LCN1222637 फोटो उपलब्ध	403 निर्वाचक का नाम : शायरी पति का नाम: रूगनाथ गृह संख्या : 453 उम्र : 43 लिंग : महिला	LCN1342567 फोटो उपलब्ध	404 निर्वाचक का नाम : अचलाराम पिता का नाम: माणका गृह संख्या : 453 उम्र : 42 लिंग : पुरुष	LCN1342575 फोटो उपलब्ध
405 निर्वाचक का नाम : पुष्पा कुमारी पिता का नाम: रघुनाथ राम गृह संख्या : 453 उम्र : 25 लिंग : महिला	NAE1579705 फोटो उपलब्ध	406 निर्वाचक का नाम : विमल कुमार पिता का नाम: रूगनाथ राम गृह संख्या : 453 उम्र : 23 लिंग : पुरुष	NAE1639657 फोटो उपलब्ध	407 निर्वाचक का नाम : सुरेन्द्र कुमार पिता का नाम: रूगनाथ राम गृह संख्या : 453 उम्र : 19 लिंग : पुरुष	NAE2222347 फोटो उपलब्ध
408 निर्वाचक का नाम : सुगणी पति का नाम: उदा राम गृह संख्या : 454 उम्र : 64 लिंग : महिला	LCN1564459 फोटो उपलब्ध	409 निर्वाचक का नाम : पप्पू देवी पति का नाम: ओम प्रकाश गृह संख्या : 454 उम्र : 46 लिंग : महिला	NAE1632454 फोटो उपलब्ध	# 410 निर्वाचक का नाम : दिनेश कुमार विश्वाई पिता का नाम: उदाराम गृह संख्या : 454 उम्र : 45 लिंग : पुरुष	LCN1222900 फोटो उपलब्ध
411 निर्वाचक का नाम : ओम प्रकाश पिता का नाम: उदाराम गृह संख्या : 454 उम्र : 44 लिंग : पुरुष	LCN1279876 फोटो उपलब्ध	412 निर्वाचक का नाम : कमला देवी पति का नाम: दिनेश कुमार गृह संख्या : 454 उम्र : 40 लिंग : महिला	NAE0203554 फोटो उपलब्ध	413 निर्वाचक का नाम : गोविंद कुमार पिता का नाम: ओमप्रकाश गृह संख्या : 454 उम्र : 23 लिंग : पुरुष	NAE1748623 फोटो उपलब्ध
414 निर्वाचक का नाम : सोना पिता का नाम: ईशराराम गृह संख्या : 455 उम्र : 79 लिंग : पुरुष	RJ/22/171/021202 फोटो उपलब्ध	415 निर्वाचक का नाम : बाबूलाल पिता का नाम: सोना गृह संख्या : 455 उम्र : 53 लिंग : पुरुष	RJ/22/171/021203 फोटो उपलब्ध	416 निर्वाचक का नाम : कमलेश पिता का नाम: भागीरथ गृह संख्या : 455 उम्र : 33 लिंग : पुरुष	NAE0720110 फोटो उपलब्ध

417	RJ/22/171/021467	निर्वाचक का नाम : राणा पिता का नाम: हरका गृह संख्या : 456 उम्र : 69 लिंग : पुरुष	फोटो उपलब्ध	418	RJ/22/171/021468	निर्वाचक का नाम : दमी पिता का नाम: राणा गृह संख्या : 456 उम्र : 64 लिंग : महिला	फोटो उपलब्ध	419	NAE1579804	निर्वाचक का नाम : आसुराम पिता का नाम: धर्मा राम गृह संख्या : 456 उम्र : 47 लिंग : पुरुष	फोटो उपलब्ध
420	LCN1342583	निर्वाचक का नाम : देवाराम पिता का नाम: राणा गृह संख्या : 456 उम्र : 46 लिंग : पुरुष	फोटो उपलब्ध	421	LCN1342591	निर्वाचक का नाम : देवी पिता का नाम: देवीन्द्र गृह संख्या : 456 उम्र : 44 लिंग : महिला	फोटो उपलब्ध	422	LCN1484583	निर्वाचक का नाम : बाबुलाल पिता का नाम: राणा गृह संख्या : 456 उम्र : 42 लिंग : पुरुष	फोटो उपलब्ध
423	NAE1579838	निर्वाचक का नाम : झम्मू देवी पिता का नाम: असुराम गृह संख्या : 456 उम्र : 42 लिंग : महिला	फोटो उपलब्ध	424	NAE1145762	निर्वाचक का नाम : शांति देवी पिता का नाम: बाबुलाल गृह संख्या : 456 उम्र : 39 लिंग : महिला	फोटो उपलब्ध	425	NAE0688328	निर्वाचक का नाम : मोहनलाल पिता का नाम: राणा गृह संख्या : 456 उम्र : 38 लिंग : पुरुष	फोटो उपलब्ध
426	NAE1908003	निर्वाचक का नाम : रमिला कुमारी पिता का नाम: देवा राम गृह संख्या : 456 उम्र : 23 लिंग : महिला	फोटो उपलब्ध	427	NAE1908136	निर्वाचक का नाम : जयन्ती कुमारी पिता का नाम: देवा राम गृह संख्या : 456 उम्र : 21 लिंग : महिला	फोटो उपलब्ध	428	LCN1222652	निर्वाचक का नाम : नाजू पिता का नाम: प्रहलाद गृह संख्या : 457 उम्र : 76 लिंग : महिला	फोटो उपलब्ध
429	LCN1222660	निर्वाचक का नाम : पना पिता का नाम: प्रहलाद गृह संख्या : 457 उम्र : 50 लिंग : पुरुष	फोटो उपलब्ध	430	LCN1342617	निर्वाचक का नाम : गोरधन पिता का नाम: प्रहलाद गृह संख्या : 457 उम्र : 45 लिंग : पुरुष	फोटो उपलब्ध	431	LCN1342609	निर्वाचक का नाम : चुनी पिता का नाम: पना गृह संख्या : 457 उम्र : 43 लिंग : महिला	फोटो उपलब्ध
432	NAE1632462	निर्वाचक का नाम : भँवरी देवी पिता का नाम: गोरधन राम गृह संख्या : 457 उम्र : 41 लिंग : महिला	फोटो उपलब्ध	S 433	NAE1907898	निर्वाचक का नाम : लक्ष्मी कुमारी पिता का नाम: पन्ना राम गृह संख्या : 457 उम्र : 25 लिंग : महिला	फोटो उपलब्ध	434	NAE1579937	निर्वाचक का नाम : श्रवण कुमार पिता का नाम: पन्ना राम गृह संख्या : 457 उम्र : 25 लिंग : पुरुष	फोटो उपलब्ध
435	NAE2086312	निर्वाचक का नाम : दरिया कुमारी पिता का नाम: श्रवण कुमार गृह संख्या : 457 उम्र : 24 लिंग : महिला	फोटो उपलब्ध	S 436	NAE1907914	निर्वाचक का नाम : भगवती कुमारी पिता का नाम: पन्ना राम गृह संख्या : 457 उम्र : 23 लिंग : महिला	फोटो उपलब्ध	437	NAE1994177	निर्वाचक का नाम : कृष्ण कुमार पिता का नाम: पन्ना राम गृह संख्या : 457 उम्र : 23 लिंग : पुरुष	फोटो उपलब्ध
438	LCN1222678	निर्वाचक का नाम : सोना पिता का नाम: अरजन गृह संख्या : 458 उम्र : 49 लिंग : पुरुष	फोटो उपलब्ध	439	LCN1342641	निर्वाचक का नाम : पूरा पिता का नाम: सोना गृह संख्या : 458 उम्र : 45 लिंग : महिला	फोटो उपलब्ध	440	NAE1476282	निर्वाचक का नाम : नरेश कुमार पिता का नाम: सोना राम गृह संख्या : 458 उम्र : 25 लिंग : पुरुष	फोटो उपलब्ध
441	NAE1956945	निर्वाचक का नाम : डाली बाई पिता का नाम: नरेश कुमार गृह संख्या : 458 उम्र : 25 लिंग : महिला	फोटो उपलब्ध	442	NAE1915347	निर्वाचक का नाम : मुकेश कुमार पिता का नाम: सोना राम गृह संख्या : 458 उम्र : 21 लिंग : पुरुष	फोटो उपलब्ध	443	LCN1580125	निर्वाचक का नाम : लाला पिता का नाम: वागा गृह संख्या : 459 उम्र : 69 लिंग : पुरुष	फोटो उपलब्ध
444	RJ/22/171/021205	निर्वाचक का नाम : धनी पिता का नाम: जमे खा गृह संख्या : 460 उम्र : 86 लिंग : महिला	फोटो उपलब्ध	445	LCN1222686	निर्वाचक का नाम : भूरे खा पिता का नाम: जमे खा गृह संख्या : 460 उम्र : 55 लिंग : पुरुष	फोटो उपलब्ध	446	NAE1632470	निर्वाचक का नाम : झीणा पिता का नाम: भूरे खान गृह संख्या : 460 उम्र : 50 लिंग : महिला	फोटो उपलब्ध

447	LCN1342658	निर्वाचक का नाम : बरखत खां पिता का नाम: जमे खां गृह संख्या : 460 उम्र : 43 लिंग : पुरुष	फोटो उपलब्ध	448	NAE0934612	निर्वाचक का नाम : सहीदा बानू पति का नाम: बरखत खान गृह संख्या : 460 उम्र : 31 लिंग : महिला	फोटो उपलब्ध	449	NAE1994920	निर्वाचक का नाम : शाहरुख खान पिता का नाम: भूरे खा गृह संख्या : 460 उम्र : 24 लिंग : पुरुष	फोटो उपलब्ध
450	NAE2195865	निर्वाचक का नाम : हसीना बानो पति का नाम: शाहरुख खान गृह संख्या : 460 उम्र : 23 लिंग : महिला	फोटो उपलब्ध	451	NAE2180321	निर्वाचक का नाम : फारुख खान पिता का नाम: भूरे खा गृह संख्या : 460 उम्र : 20 लिंग : पुरुष	फोटो उपलब्ध	452	RJ/22/171/021207	निर्वाचक का नाम : सकीना पति का नाम: रामदन खां गृह संख्या : 461 उम्र : 66 लिंग : महिला	फोटो उपलब्ध
453	RJ/22/171/021206	निर्वाचक का नाम : रामदन खां पिता का नाम: जमे खा गृह संख्या : 461 उम्र : 66 लिंग : पुरुष	फोटो उपलब्ध	454	NAE1184001	निर्वाचक का नाम : रजीना बानू पति का नाम: दिनेश खान गृह संख्या : 461 उम्र : 33 लिंग : महिला	फोटो उपलब्ध	455	NAE0934604	निर्वाचक का नाम : दिनेश खान पिता का नाम: रायदन खान गृह संख्या : 461 उम्र : 31 लिंग : पुरुष	फोटो उपलब्ध
456	NAE2175156	निर्वाचक का नाम : फ़रीदा पति का नाम: साबिर खा गृह संख्या : 461 उम्र : 28 लिंग : महिला	फोटो उपलब्ध	457	NAE1263268	निर्वाचक का नाम : सबीर खान पिता का नाम: रायादन खान गृह संख्या : 461 उम्र : 27 लिंग : पुरुष	फोटो उपलब्ध	458	NAE1984574	निर्वाचक का नाम : रफ़ीख खान पिता का नाम: राइधन खान गृह संख्या : 461 उम्र : 23 लिंग : पुरुष	फोटो उपलब्ध
459	RJ/22/171/021208	निर्वाचक का नाम : खमीसा पिता का नाम: जमे खा गृह संख्या : 462 उम्र : 61 लिंग : पुरुष	फोटो उपलब्ध	460	RJ/22/171/022013	निर्वाचक का नाम : जेना पति का नाम: खमीसा गृह संख्या : 462 उम्र : 59 लिंग : महिला	फोटो उपलब्ध	461	NAE0029397	निर्वाचक का नाम : नशीब खां पिता का नाम: खमीसा गृह संख्या : 462 उम्र : 42 लिंग : पुरुष	फोटो उपलब्ध
462	NAE0688344	निर्वाचक का नाम : फरीदा बानू पति का नाम: नशीब खां गृह संख्या : 462 उम्र : 36 लिंग : महिला	फोटो उपलब्ध	463	NAE0845677	निर्वाचक का नाम : हकीम खां पिता का नाम: खमीश खां गृह संख्या : 462 उम्र : 32 लिंग : पुरुष	फोटो उपलब्ध	464	NAE1184159	निर्वाचक का नाम : समन्दर खां पिता का नाम: खमीश खां गृह संख्या : 462 उम्र : 27 लिंग : पुरुष	फोटो उपलब्ध
465	NAE1579945	निर्वाचक का नाम : शरीफ खान पिता का नाम: खमीस खान गृह संख्या : 462 उम्र : 25 लिंग : पुरुष	फोटो उपलब्ध	466	NAE1913755	निर्वाचक का नाम : हीना बानू पति का नाम: हकीम खान गृह संख्या : 462 उम्र : 24 लिंग : महिला	फोटो उपलब्ध	467	RJ/22/171/021472	निर्वाचक का नाम : होशीन पिता का नाम: जमे खां गृह संख्या : 463 उम्र : 53 लिंग : पुरुष	फोटो उपलब्ध
468	LCN1342666	निर्वाचक का नाम : मरीया पति का नाम: होशीन खां गृह संख्या : 463 उम्र : 43 लिंग : महिला	फोटो उपलब्ध	469	NAE0934638	निर्वाचक का नाम : शौकत खान पिता का नाम: होशीन खान गृह संख्या : 463 उम्र : 31 लिंग : पुरुष	फोटो उपलब्ध	470	NAE1905876	निर्वाचक का नाम : रज़ाक़ खान पिता का नाम: हुसैन खान गृह संख्या : 463 उम्र : 27 लिंग : पुरुष	फोटो उपलब्ध
471	NAE1908268	निर्वाचक का नाम : फ़रीदा बानो पिता का नाम: हुसैन खान गृह संख्या : 463 उम्र : 24 लिंग : महिला	फोटो उपलब्ध	472	NAE1908342	निर्वाचक का नाम : रज़िया बानू पिता का नाम: हुसैन खान गृह संख्या : 463 उम्र : 24 लिंग : महिला	फोटो उपलब्ध	473	NAE1908367	निर्वाचक का नाम : सायना पिता का नाम: हुसैन खान गृह संख्या : 463 उम्र : 24 लिंग : महिला	फोटो उपलब्ध
474	NAE1849330	निर्वाचक का नाम : अपसेना बानू पति का नाम: शौकत खान गृह संख्या : 463 उम्र : 22 लिंग : महिला	फोटो उपलब्ध	475	NAE2102366	निर्वाचक का नाम : बीस्माला बानू पति का नाम: रज़ाक़ खान गृह संख्या : 463 उम्र : 20 लिंग : महिला	फोटो उपलब्ध	476	NAE2229912	निर्वाचक का नाम : जायदा बानू पिता का नाम: हुसैन खान गृह संख्या : 463 उम्र : 19 लिंग : महिला	फोटो उपलब्ध

477	NAE0319889	निर्वाचक का नाम : शकूर खां पिता का नाम: बाबूखां गृह संख्या : 464 उम्र : 39 लिंग : पुरुष	फोटो उपलब्ध	478	RJ/22/171/022016	निर्वाचक का नाम : हमीर खां पिता का नाम: बाबू खा गृह संख्या : 465 उम्र : 59 लिंग : पुरुष	फोटो उपलब्ध	479	RJ/22/171/022017	निर्वाचक का नाम : हलीमा पति का नाम: हमीर खां गृह संख्या : 465 उम्र : 58 लिंग : महिला	फोटो उपलब्ध
480	NAE0934620	निर्वाचक का नाम : मुस्ताक खान पिता का नाम: हमीर खान गृह संख्या : 465 उम्र : 31 लिंग : पुरुष	फोटो उपलब्ध	481	NAE1184209	निर्वाचक का नाम : सिकेंदर पिता का नाम: हमीर खान गृह संख्या : 465 उम्र : 31 लिंग : पुरुष	फोटो उपलब्ध	482	NAE1984285	निर्वाचक का नाम : लेकत पिता का नाम: हमीर खान गृह संख्या : 465 उम्र : 26 लिंग : पुरुष	फोटो उपलब्ध
483	NAE1994938	निर्वाचक का नाम : सुआना बानू पति का नाम: सिकेंदर गृह संख्या : 465 उम्र : 23 लिंग : महिला	फोटो उपलब्ध	484	NAE1984392	निर्वाचक का नाम : जाविर खान पिता का नाम: हमीर खान गृह संख्या : 465 उम्र : 22 लिंग : पुरुष	फोटो उपलब्ध	485	NAE2207447	निर्वाचक का नाम : निसार खान पिता का नाम: हमीर खान गृह संख्या : 465 उम्र : 19 लिंग : पुरुष	फोटो उपलब्ध
486	NAE1986991	निर्वाचक का नाम : भंवरलाल पिता का नाम: हरचंद गृह संख्या : 466 उम्र : 54 लिंग : पुरुष	फोटो उपलब्ध	487	RJ/22/171/021477	निर्वाचक का नाम : प्रेमी पति का नाम: भवरू गृह संख्या : 466 उम्र : 48 लिंग : महिला	फोटो उपलब्ध	488	NAE0934646	निर्वाचक का नाम : सुरेश कुमार पिता का नाम: भंवरलाल गृह संख्या : 466 उम्र : 35 लिंग : पुरुष	फोटो उपलब्ध
489	NAE0934653	निर्वाचक का नाम : जगदीश खिलेरी पिता का नाम: भंवर लाल गृह संख्या : 466 उम्र : 33 लिंग : पुरुष	फोटो उपलब्ध	490	NAE0976274	निर्वाचक का नाम : ओमी देवी पति का नाम: सुरेश कुमार गृह संख्या : 466 उम्र : 32 लिंग : महिला	फोटो उपलब्ध	491	NAE1423805	निर्वाचक का नाम : दीनेशीकुमारी पति का नाम: जगदीश खिलेरी गृह संख्या : 466 उम्र : 27 लिंग : महिला	फोटो उपलब्ध
492	RJ/22/171/021476	निर्वाचक का नाम : बालू पति का नाम: हरचन्द गृह संख्या : 467 उम्र : 72 लिंग : महिला	फोटो उपलब्ध	493	RJ/22/171/021216	निर्वाचक का नाम : धूखा पिता का नाम: ठाकरा गृह संख्या : 468 उम्र : 70 लिंग : पुरुष	फोटो उपलब्ध	494	RJ/22/171/021217	निर्वाचक का नाम : सुगणी पति का नाम: धूखा गृह संख्या : 468 उम्र : 67 लिंग : महिला	फोटो उपलब्ध
495	LCN1342674	निर्वाचक का नाम : गणपत पिता का नाम: धूखा गृह संख्या : 468 उम्र : 46 लिंग : पुरुष	फोटो उपलब्ध	496	LCN1342682	निर्वाचक का नाम : परमेश्वरी पति का नाम: गणपत राम गृह संख्या : 468 उम्र : 44 लिंग : महिला	फोटो उपलब्ध	497	NAE0976266	निर्वाचक का नाम : पालू देवी पति का नाम: रामलाल गृह संख्या : 468 उम्र : 39 लिंग : महिला	फोटो उपलब्ध
498	NAE1849447	निर्वाचक का नाम : महेंद्र कुमार मांजू पिता का नाम: गणपत राम गृह संख्या : 468 उम्र : 23 लिंग : पुरुष	फोटो उपलब्ध	499	NAE1849512	निर्वाचक का नाम : अमृता कुमारी पति का नाम: महेंद्र कुमार मांजू गृह संख्या : 468 उम्र : 23 लिंग : महिला	फोटो उपलब्ध	500	NAE2184067	निर्वाचक का नाम : अशोक कुमार पिता का नाम: गणपत लाल गृह संख्या : 468 उम्र : 20 लिंग : पुरुष	फोटो उपलब्ध
501	NAE0029496	निर्वाचक का नाम : पारस पति का नाम: हडमता गृह संख्या : 469 उम्र : 49 लिंग : महिला	फोटो उपलब्ध	502	LCN1484591	निर्वाचक का नाम : निम्बा पिता का नाम: रावता गृह संख्या : 469 उम्र : 44 लिंग : पुरुष	फोटो उपलब्ध	503	NAE1906148	निर्वाचक का नाम : मुकेश सिंह पिता का नाम: हडमता राम गृह संख्या : 469 उम्र : 24 लिंग : पुरुष	फोटो उपलब्ध
504	RJ/22/171/021211	निर्वाचक का नाम : जूठा पिता का नाम: मेधा गृह संख्या : 470 उम्र : 70 लिंग : पुरुष	फोटो उपलब्ध	505	RJ/22/171/021473	निर्वाचक का नाम : पेपा पति का नाम: जूठा गृह संख्या : 470 उम्र : 70 लिंग : महिला	फोटो उपलब्ध	506	RJ/22/171/022001	निर्वाचक का नाम : मसरा पिता का नाम: जूठा गृह संख्या : 470 उम्र : 52 लिंग : पुरुष	फोटो उपलब्ध

507 निर्वाचक का नाम : गीता पति का नाम: मसरा गृह संख्या : 470 उम्र : 50 लिंग : महिला	LCN1342690 फोटो उपलब्ध	508 निर्वाचक का नाम : खीमा राम पिता का नाम: जूठा गृह संख्या : 470 उम्र : 45 लिंग : पुरुष	LCN1342708 फोटो उपलब्ध	509 निर्वाचक का नाम : दाडमा पिता का नाम: जूठा गृह संख्या : 470 उम्र : 42 लिंग : महिला	LCN1342724 फोटो उपलब्ध
510 निर्वाचक का नाम : गिगी पति का नाम: खीमा राम गृह संख्या : 470 उम्र : 42 लिंग : महिला	LCN1342716 फोटो उपलब्ध	511 निर्वाचक का नाम : काली देवी पति का नाम: दाडमा राम गृह संख्या : 470 उम्र : 38 लिंग : महिला	NAE1184217 फोटो उपलब्ध	512 निर्वाचक का नाम : शरता राम पिता का नाम: मसरा राम गृह संख्या : 470 उम्र : 30 लिंग : पुरुष	NAE1932755 फोटो उपलब्ध
513 निर्वाचक का नाम : राजा कुमारी पति का नाम: शरता राम गृह संख्या : 470 उम्र : 29 लिंग : महिला	NAE1932771 फोटो उपलब्ध	514 निर्वाचक का नाम : वागा पिता का नाम: दूरगा गृह संख्या : 471 उम्र : 60 लिंग : पुरुष	RJ/22/171/021221 फोटो उपलब्ध	515 निर्वाचक का नाम : मीरा पति का नाम: वागा गृह संख्या : 471 उम्र : 58 लिंग : महिला	RJ/22/171/021222 फोटो उपलब्ध
516 निर्वाचक का नाम : रूग्नाथराम पिता का नाम: वागाराम गृह संख्या : 471 उम्र : 38 लिंग : पुरुष	NAE0665182 फोटो उपलब्ध	517 निर्वाचक का नाम : डाऊ देवी पति का नाम: सांवलाराम गृह संख्या : 471 उम्र : 34 लिंग : महिला	NAE1094754 फोटो उपलब्ध	518 निर्वाचक का नाम : सांवलाराम पिता का नाम: वागाराम गृह संख्या : 471 उम्र : 31 लिंग : पुरुष	NAE1094747 फोटो उपलब्ध
519 निर्वाचक का नाम : सिणगारी पति का नाम: रूग्नाथराम गृह संख्या : 471 उम्र : 30 लिंग : महिला	NAE1094762 फोटो उपलब्ध	520 निर्वाचक का नाम : कला पिता का नाम: दूरगा गृह संख्या : 472 उम्र : 56 लिंग : पुरुष	RJ/22/171/021223 फोटो उपलब्ध	521 निर्वाचक का नाम : केसी पति का नाम: कला गृह संख्या : 472 उम्र : 54 लिंग : महिला	RJ/22/171/021224 फोटो उपलब्ध
522 निर्वाचक का नाम : डालूराम पिता का नाम: कलाराम गृह संख्या : 472 उम्र : 35 लिंग : पुरुष	NAE0664821 फोटो उपलब्ध	523 निर्वाचक का नाम : भवरी पति का नाम: मगाराम गृह संख्या : 472 उम्र : 32 लिंग : महिला	NAE1145713 फोटो उपलब्ध	524 निर्वाचक का नाम : मगाराम पिता का नाम: कल्लाराम गृह संख्या : 472 उम्र : 32 लिंग : पुरुष	NAE0665091 फोटो उपलब्ध
525 निर्वाचक का नाम : जसी देवी पति का नाम: डालूराम गृह संख्या : 472 उम्र : 29 लिंग : महिला	NAE1145739 फोटो उपलब्ध	526 निर्वाचक का नाम : जेता राम पिता का नाम: दूरगा गृह संख्या : 473 उम्र : 46 लिंग : पुरुष	NAE0203497 फोटो उपलब्ध	527 निर्वाचक का नाम : सीता पति का नाम: जेता राम गृह संख्या : 473 उम्र : 42 लिंग : महिला	LCN1564384 फोटो उपलब्ध
528 निर्वाचक का नाम : दिनेश कुमार पिता का नाम: जेता राम गृह संख्या : 473 उम्र : 25 लिंग : पुरुष	NAE1994896 फोटो उपलब्ध	529 निर्वाचक का नाम : भावेश कुमार पिता का नाम: जेता राम गृह संख्या : 473 उम्र : 23 लिंग : पुरुष	NAE1994888 फोटो उपलब्ध	530 निर्वाचक का नाम : जूजा पिता का नाम: भूरा गृह संख्या : 474 उम्र : 64 लिंग : पुरुष	RJ/22/171/021225 फोटो उपलब्ध
531 निर्वाचक का नाम : जमना पति का नाम: जूजा गृह संख्या : 474 उम्र : 59 लिंग : महिला	RJ/22/171/021226 फोटो उपलब्ध	532 निर्वाचक का नाम : नानजी पिता का नाम: जूजा गृह संख्या : 474 उम्र : 44 लिंग : पुरुष	LCN1484609 फोटो उपलब्ध	533 निर्वाचक का नाम : पवनी पति का नाम: नानजी गृह संख्या : 474 उम्र : 42 लिंग : महिला	LCN1484617 फोटो उपलब्ध
534 निर्वाचक का नाम : बलबन्ता राम पिता का नाम: जूजाराम गृह संख्या : 474 उम्र : 42 लिंग : पुरुष	LCN1915834 फोटो उपलब्ध	535 निर्वाचक का नाम : हरसन पिता का नाम: जूजा गृह संख्या : 474 उम्र : 42 लिंग : पुरुष	LCN1342740 फोटो उपलब्ध	536 निर्वाचक का नाम : पांचूदेवी पति का नाम: हरचन्द गृह संख्या : 474 उम्र : 41 लिंग : महिला	NAE0688385 फोटो उपलब्ध

537	NAE0664995	निर्वाचक का नाम : भगवती पति का नाम: बलवता गृह संख्या : 474 उम्र : 34 लिंग : महिला	फोटो उपलब्ध	538	NAE0029280	निर्वाचक का नाम : गमनाराम पिता का नाम: छगनाराम गृह संख्या : 474 क उम्र : 54 लिंग : पुरुष	फोटो उपलब्ध	539	RJ/22/171/021228	निर्वाचक का नाम : चंदना पति का नाम: बगदा गृह संख्या : 475 उम्र : 69 लिंग : महिला	फोटो उपलब्ध
540	NAE0439232	निर्वाचक का नाम : मफाराम पिता का नाम: मनजी गृह संख्या : 475 उम्र : 55 लिंग : पुरुष	फोटो उपलब्ध	541	NAE0439240	निर्वाचक का नाम : शारदा पति का नाम: मफाराम गृह संख्या : 475 उम्र : 47 लिंग : महिला	फोटो उपलब्ध	542	LCN1342765	निर्वाचक का नाम : अशोक पिता का नाम: बगदा गृह संख्या : 475 उम्र : 45 लिंग : पुरुष	फोटो उपलब्ध
543	LCN1342773	निर्वाचक का नाम : विमला पति का नाम: अशोक गृह संख्या : 475 उम्र : 43 लिंग : महिला	फोटो उपलब्ध	544	LCN1342757	निर्वाचक का नाम : पारू पति का नाम: घेवा गृह संख्या : 475 उम्र : 42 लिंग : महिला	फोटो उपलब्ध	545	NAE1632488	निर्वाचक का नाम : घेवा राम पिता का नाम: बगदा राम गृह संख्या : 475 उम्र : 40 लिंग : पुरुष	फोटो उपलब्ध
546	NAE0976183	निर्वाचक का नाम : पोपटलाल पिता का नाम: गमानाराम गृह संख्या : 475 उम्र : 36 लिंग : पुरुष	फोटो उपलब्ध	547	NAE1538800	निर्वाचक का नाम : मदन लाल पिता का नाम: अशोक कुमार गृह संख्या : 475 उम्र : 27 लिंग : पुरुष	फोटो उपलब्ध	548	NAE2082154	निर्वाचक का नाम : संतोष कुमार पिता का नाम: अशोक कुमार गृह संख्या : 475 उम्र : 24 लिंग : पुरुष	फोटो उपलब्ध
549	NAE0029082	निर्वाचक का नाम : प्रकाश कुमार पिता का नाम: गमानाराम गृह संख्या : 475 क उम्र : 38 लिंग : पुरुष	फोटो उपलब्ध	550	NAE1784420	निर्वाचक का नाम : केली देवी पति का नाम: प्रकाश कुमार गृह संख्या : 475के उम्र : 36 लिंग : महिला	फोटो उपलब्ध	551	RJ/22/171/021229	निर्वाचक का नाम : उगम पति का नाम: मोहबता गृह संख्या : 476 उम्र : 65 लिंग : महिला	फोटो उपलब्ध
552	LCN1564004	निर्वाचक का नाम : खेमा पिता का नाम: मोहबता गृह संख्या : 476 उम्र : 44 लिंग : पुरुष	फोटो उपलब्ध	553	LCN1484625	निर्वाचक का नाम : कमला पति का नाम: खेमा गृह संख्या : 476 उम्र : 42 लिंग : महिला	फोटो उपलब्ध	554	LCN1342781	निर्वाचक का नाम : रमेश पिता का नाम: मोहबता गृह संख्या : 476 उम्र : 42 लिंग : पुरुष	फोटो उपलब्ध
555	NAE0976191	निर्वाचक का नाम : शीला देवी पति का नाम: रमेश कुमार गृह संख्या : 476 उम्र : 31 लिंग : महिला	फोटो उपलब्ध	556	LCN1342799	निर्वाचक का नाम : जोगाराम पिता का नाम: तुलछा राम गृह संख्या : 477 उम्र : 46 लिंग : पुरुष	फोटो उपलब्ध	557	LCN1342807	निर्वाचक का नाम : बाबू देवी पति का नाम: जोगा राम गृह संख्या : 477 उम्र : 43 लिंग : महिला	फोटो उपलब्ध
558	NAE1986777	निर्वाचक का नाम : चुन्नीलाल पिता का नाम: जोगाराम गृह संख्या : 477 उम्र : 26 लिंग : पुरुष	फोटो उपलब्ध	559	NAE2031110	निर्वाचक का नाम : पार्वती कुमारी जाट पिता का नाम: जोगा राम जाट गृह संख्या : 477 उम्र : 23 लिंग : महिला	फोटो उपलब्ध	560	RJ/22/171/021232	निर्वाचक का नाम : पूरखा पिता का नाम: मंगला गृह संख्या : 479 उम्र : 70 लिंग : पुरुष	फोटो उपलब्ध
561	RJ/22/171/021233	निर्वाचक का नाम : रूकमणी पति का नाम: पुरखा गृह संख्या : 479 उम्र : 66 लिंग : महिला	फोटो उपलब्ध	562	LCN1222835	निर्वाचक का नाम : राम किशन पिता का नाम: पुरखा राम गृह संख्या : 479 उम्र : 45 लिंग : पुरुष	फोटो उपलब्ध	563	LCN1580166	निर्वाचक का नाम : भगवन्ती पति का नाम: रामकिशन गृह संख्या : 479 उम्र : 44 लिंग : महिला	फोटो उपलब्ध
564	LCN1342823	निर्वाचक का नाम : मुकेश पिता का नाम: पुरखा राम गृह संख्या : 479 उम्र : 34 लिंग : पुरुष	फोटो उपलब्ध	565	NAE0664805	निर्वाचक का नाम : गीता देवी पति का नाम: मुकेश कुमार गृह संख्या : 479 उम्र : 33 लिंग : महिला	फोटो उपलब्ध	566	RJ/22/171/021236	निर्वाचक का नाम : रतना पिता का नाम: मंगला गृह संख्या : 481 उम्र : 69 लिंग : पुरुष	फोटो उपलब्ध

567	RJ/22/171/021237	निर्वाचक का नाम : सुगणी पति का नाम: रतना गृह संख्या : 481 उम्र : 66 लिंग : महिला	फोटो उपलब्ध	568	NAE0664987	निर्वाचक का नाम : मालाराम पिता का नाम: रतनाराम गृह संख्या : 481 उम्र : 46 लिंग : पुरुष	फोटो उपलब्ध	569	LCN1484641	निर्वाचक का नाम : पालू पति का नाम: माला गृह संख्या : 481 उम्र : 44 लिंग : महिला	फोटो उपलब्ध
570	NAE2213932	निर्वाचक का नाम : परमा कुमारी पिता का नाम: माला राम गृह संख्या : 481 उम्र : 23 लिंग : महिला	फोटो उपलब्ध	571	NAE2184034	निर्वाचक का नाम : अरविन्द कुमार पिता का नाम: माला राम गृह संख्या : 481 उम्र : 20 लिंग : पुरुष	फोटो उपलब्ध	572	RJ/22/171/021238	निर्वाचक का नाम : बाबू पिता का नाम: रतना गृह संख्या : 482 उम्र : 49 लिंग : पुरुष	फोटो उपलब्ध
573	RJ/22/171/021481	निर्वाचक का नाम : किशनी पति का नाम: बाबू गृह संख्या : 482 उम्र : 47 लिंग : महिला	फोटो उपलब्ध	574	NAE1483981	निर्वाचक का नाम : रमेश कुमार पिता का नाम: बाबू गृह संख्या : 482 उम्र : 27 लिंग : पुरुष	फोटो उपलब्ध	575	NAE1484005	निर्वाचक का नाम : सोहनी देवी पति का नाम: रमेश गृह संख्या : 482 उम्र : 27 लिंग : महिला	फोटो उपलब्ध
576	NAE1483973	निर्वाचक का नाम : राकेश कुमार पिता का नाम: बाबू गृह संख्या : 482 उम्र : 25 लिंग : पुरुष	फोटो उपलब्ध	577	RJ/22/171/021482	निर्वाचक का नाम : मोहनी पति का नाम: रूपा गृह संख्या : 483 उम्र : 60 लिंग : महिला	फोटो उपलब्ध	578	NAE2141513	निर्वाचक का नाम : रुपा राम पिता का नाम: मंगला गृह संख्या : 483 उम्र : 55 लिंग : पुरुष	फोटो उपलब्ध
579	NAE0664631	निर्वाचक का नाम : सुरेश कुमार पिता का नाम: रुपा राम गृह संख्या : 483 उम्र : 34 लिंग : पुरुष	फोटो उपलब्ध	580	NAE2122729	निर्वाचक का नाम : समिता बिशनोई पति का नाम: सुरेश कुमार गृह संख्या : 483 उम्र : 33 लिंग : महिला	फोटो उपलब्ध	581	NAE2122745	निर्वाचक का नाम : सुनील कुमार पिता का नाम: रुपा राम गृह संख्या : 483 उम्र : 29 लिंग : पुरुष	फोटो उपलब्ध
582	RJ/22/171/021243	निर्वाचक का नाम : भीखा पिता का नाम: कवा गृह संख्या : 485 उम्र : 84 लिंग : पुरुष	फोटो उपलब्ध	583	RJ/22/171/021244	निर्वाचक का नाम : मणी पति का नाम: भीखा गृह संख्या : 485 उम्र : 82 लिंग : महिला	फोटो उपलब्ध	584	NAE1915297	निर्वाचक का नाम : मसरा राम पिता का नाम: कवा राम गृह संख्या : 485 उम्र : 68 लिंग : पुरुष	फोटो उपलब्ध
585	NAE1913623	निर्वाचक का नाम : मेहला पति का नाम: मसरा राम गृह संख्या : 485 उम्र : 64 लिंग : महिला	फोटो उपलब्ध	586	RJ/22/171/021249	निर्वाचक का नाम : मोहरी पति का नाम: शंकरा गृह संख्या : 485 उम्र : 58 लिंग : महिला	फोटो उपलब्ध	587	RJ/22/171/021245	निर्वाचक का नाम : राजू पिता का नाम: भीखा गृह संख्या : 485 उम्र : 53 लिंग : पुरुष	फोटो उपलब्ध
588	LCN1342831	निर्वाचक का नाम : सोरम पति का नाम: राजू गृह संख्या : 485 उम्र : 42 लिंग : महिला	फोटो उपलब्ध	589	NAE0523761	निर्वाचक का नाम : हीरालाल पिता का नाम: भीखाराम गृह संख्या : 485 उम्र : 40 लिंग : पुरुष	फोटो उपलब्ध	590	NAE0523746	निर्वाचक का नाम : पन्नालाल पिता का नाम: भीखाराम गृह संख्या : 485 उम्र : 36 लिंग : पुरुष	फोटो उपलब्ध
591	NAE0523753	निर्वाचक का नाम : सुरेश कुमार पिता का नाम: भीखाराम गृह संख्या : 485 उम्र : 35 लिंग : पुरुष	फोटो उपलब्ध	592	NAE1679562	निर्वाचक का नाम : मनसी राम पिता का नाम: मश्रा राम गृह संख्या : 485 उम्र : 35 लिंग : पुरुष	फोटो उपलब्ध	593	NAE1679869	निर्वाचक का नाम : लालाराम पिता का नाम: मसराराम गृह संख्या : 485 उम्र : 34 लिंग : पुरुष	फोटो उपलब्ध
594	NAE1580083	निर्वाचक का नाम : प्रकाश पिता का नाम: शंकरा राम गृह संख्या : 485 उम्र : 33 लिंग : पुरुष	फोटो उपलब्ध	595	NAE1679901	निर्वाचक का नाम : पिंटू कुमार पिता का नाम: मसरा राम गृह संख्या : 485 उम्र : 30 लिंग : पुरुष	फोटो उपलब्ध	596	NAE1679950	निर्वाचक का नाम : गोपीराम पिता का नाम: मसरा राम गृह संख्या : 485 उम्र : 28 लिंग : पुरुष	फोटो उपलब्ध

597 निर्वाचक का नाम : परभु राम पिता का नाम: शंकरा राम गृह संख्या : 485 उम्र : 23 लिंग : पुरुष	NAE1915255 फोटो उपलब्ध	598 निर्वाचक का नाम : नारणा पिता का नाम: भाला गृह संख्या : 486 उम्र : 69 लिंग : पुरुष	RJ/22/171/021250 फोटो उपलब्ध	599 निर्वाचक का नाम : इन्द्रा पति का नाम: नारणा गृह संख्या : 486 उम्र : 66 लिंग : महिला	RJ/22/171/021251 फोटो उपलब्ध
600 निर्वाचक का नाम : मांगीलाल पिता का नाम: नारणा गृह संख्या : 486 उम्र : 42 लिंग : पुरुष	LCN1342849 फोटो उपलब्ध	601 निर्वाचक का नाम : नेनाराम पिता का नाम: भीया गृह संख्या : 487 उम्र : 54 लिंग : पुरुष	LCN1342856 फोटो उपलब्ध	602 निर्वाचक का नाम : अमरू पति का नाम: नेना राम गृह संख्या : 487 उम्र : 52 लिंग : महिला	LCN1539626 फोटो उपलब्ध
603 निर्वाचक का नाम : सूरता पिता का नाम: धरमा गृह संख्या : 488 उम्र : 56 लिंग : पुरुष	RJ/22/171/021489 फोटो उपलब्ध	604 निर्वाचक का नाम : पांचू पति का नाम: सूरता गृह संख्या : 488 उम्र : 54 लिंग : महिला	RJ/22/171/021490 फोटो उपलब्ध	605 निर्वाचक का नाम : भंवर लाल बिशनोई पिता का नाम: फुआ राम बिशनोई गृह संख्या : 488 उम्र : 30 लिंग : पुरुष	NAE2168045 फोटो उपलब्ध
606 निर्वाचक का नाम : रमेश कुमार पिता का नाम: सुरताराम गृह संख्या : 488 उम्र : 28 लिंग : पुरुष	NAE1145820 फोटो उपलब्ध	607 निर्वाचक का नाम : प्रमिला बिश्रोई पति का नाम: रमेश कुमार गृह संख्या : 488 उम्र : 27 लिंग : महिला	NAE2162139 फोटो उपलब्ध	608 निर्वाचक का नाम : सरेंना पति का नाम: मुकेश कुमार गृह संख्या : 488 उम्र : 25 लिंग : महिला	NAE2168060 फोटो उपलब्ध
609 निर्वाचक का नाम : मुकेश कुमार पिता का नाम: सुरता राम गृह संख्या : 488 उम्र : 23 लिंग : पुरुष	NAE2162113 फोटो उपलब्ध	610 निर्वाचक का नाम : संजू पति का नाम: भंवर लाल बिशनोई गृह संख्या : 488 उम्र : 22 लिंग : महिला	NAE2165728 फोटो उपलब्ध	611 निर्वाचक का नाम : चांपा पिता का नाम: धरमा गृह संख्या : 489 उम्र : 62 लिंग : पुरुष	RJ/22/171/022028 फोटो उपलब्ध
612 निर्वाचक का नाम : पाबू पति का नाम: चांपा रामा गृह संख्या : 489 उम्र : 54 लिंग : महिला	LCN1279864 फोटो उपलब्ध	613 निर्वाचक का नाम : सुनील पिता का नाम: चांपा राम गृह संख्या : 489 उम्र : 26 लिंग : पुरुष	NAE1827922 फोटो उपलब्ध	614 निर्वाचक का नाम : इंदु पति का नाम: सुनिल गृह संख्या : 489 उम्र : 26 लिंग : महिला	NAE2169050 फोटो उपलब्ध
615 निर्वाचक का नाम : धनी पति का नाम: सोना गृह संख्या : 490 उम्र : 94 लिंग : महिला	RJ/22/171/021253 फोटो उपलब्ध	616 निर्वाचक का नाम : हरी राम पिता का नाम: सोना गृह संख्या : 490 उम्र : 62 लिंग : पुरुष	RJ/22/171/021254 फोटो उपलब्ध	617 निर्वाचक का नाम : शान्ती पति का नाम: हरी राम गृह संख्या : 490 उम्र : 59 लिंग : महिला	RJ/22/171/021255 फोटो उपलब्ध
618 निर्वाचक का नाम : रूग्नाथ पिता का नाम: सोना गृह संख्या : 490 उम्र : 55 लिंग : पुरुष	RJ/22/171/021256 फोटो उपलब्ध	619 निर्वाचक का नाम : लाधुदेवी पति का नाम: रूग्नाथ गृह संख्या : 490 उम्र : 54 लिंग : महिला	RJ/22/171/021257 फोटो उपलब्ध	620 निर्वाचक का नाम : राजू पिता का नाम: प्रतापाराम गृह संख्या : 490 उम्र : 41 लिंग : पुरुष	NAE0265108 फोटो उपलब्ध
621 निर्वाचक का नाम : दिनेश कुमार पिता का नाम: रघुनाथाराम गृह संख्या : 490 उम्र : 36 लिंग : पुरुष	NAE0934703 फोटो उपलब्ध	622 निर्वाचक का नाम : सन्तोष देवी पति का नाम: दिनेश कुमार गृह संख्या : 490 उम्र : 33 लिंग : महिला	NAE0934711 फोटो उपलब्ध	623 निर्वाचक का नाम : भजनलाल पिता का नाम: हरिराम गृह संख्या : 490 उम्र : 32 लिंग : पुरुष	NAE0665323 फोटो उपलब्ध
624 निर्वाचक का नाम : उर्मा विश्रोई पति का नाम: भजनलाल गृह संख्या : 490 उम्र : 31 लिंग : महिला	NAE1145804 फोटो उपलब्ध	625 निर्वाचक का नाम : ओमप्रकाश पिता का नाम: रूग्नाथाराम गृह संख्या : 490 उम्र : 30 लिंग : पुरुष	NAE0976308 फोटो उपलब्ध	626 निर्वाचक का नाम : सुंदर पति का नाम: ओमप्रकाश गृह संख्या : 490 उम्र : 29 लिंग : महिला	NAE1621218 फोटो उपलब्ध

627	NAE1357003	निर्वाचक का नाम : संगीता कुमारी पिता का नाम: हरीराम गृह संख्या : 490 उम्र : 26 लिंग : महिला	फोटो उपलब्ध	628	NAE1476258	निर्वाचक का नाम : राजीव पिता का नाम: हरिराम गृह संख्या : 490 उम्र : 25 लिंग : पुरुष	फोटो उपलब्ध	629	RJ/22/171/021493	निर्वाचक का नाम : किशना पिता का नाम: रामू गृह संख्या : 492 उम्र : 86 लिंग : पुरुष	फोटो उपलब्ध
630	RJ/22/171/021259	निर्वाचक का नाम : मीरा पति का नाम: किशना गृह संख्या : 492 उम्र : 84 लिंग : महिला	फोटो उपलब्ध	631	RJ/22/171/021260	निर्वाचक का नाम : हरी राम पिता का नाम: किशना गृह संख्या : 492 उम्र : 59 लिंग : पुरुष	फोटो उपलब्ध	632	RJ/22/171/021261	निर्वाचक का नाम : क्षमा पति का नाम: हरी राम गृह संख्या : 492 उम्र : 56 लिंग : महिला	फोटो उपलब्ध
633	NAE2172997	निर्वाचक का नाम : प्रमीला बिश्रौई पिता का नाम: हरी राम गृह संख्या : 492 उम्र : 19 लिंग : महिला	फोटो उपलब्ध	634	NAE2247815	निर्वाचक का नाम : रिकू बिश्रौई पिता का नाम: हरी राम गृह संख्या : 492 उम्र : 19 लिंग : महिला	फोटो उपलब्ध	635	RJ/22/171/021495	निर्वाचक का नाम : आसुदेवी पति का नाम: मोहन गृह संख्या : 493 उम्र : 51 लिंग : महिला	फोटो उपलब्ध
636	NAE1145721	निर्वाचक का नाम : सुरेश कुमार पिता का नाम: मोहनलाल गृह संख्या : 493 उम्र : 29 लिंग : पुरुष	फोटो उपलब्ध	637	RJ/22/171/021262	निर्वाचक का नाम : उदा पिता का नाम: रामू गृह संख्या : 494 उम्र : 80 लिंग : पुरुष	फोटो उपलब्ध	638	RJ/22/171/021263	निर्वाचक का नाम : अणसी पति का नाम: उदा गृह संख्या : 494 उम्र : 80 लिंग : महिला	फोटो उपलब्ध
639	RJ/22/171/021496	निर्वाचक का नाम : बाबू पिता का नाम: उदा गृह संख्या : 494 उम्र : 53 लिंग : पुरुष	फोटो उपलब्ध	640	RJ/22/171/021497	निर्वाचक का नाम : पाँचु देवी पति का नाम: बाबू गृह संख्या : 494 उम्र : 52 लिंग : महिला	फोटो उपलब्ध	641	RJ/22/171/022002	निर्वाचक का नाम : प्रेम प्रकाश पिता का नाम: उदाराम गृह संख्या : 494 उम्र : 47 लिंग : पुरुष	फोटो उपलब्ध
642	LCN1279850	निर्वाचक का नाम : रूपा राम पिता का नाम: उदाराम गृह संख्या : 494 उम्र : 46 लिंग : पुरुष	फोटो उपलब्ध	643	NAE0029074	निर्वाचक का नाम : पालु देवी पति का नाम: रूपा राम गृह संख्या : 494 उम्र : 38 लिंग : महिला	फोटो उपलब्ध	# 644	NAE0884254	निर्वाचक का नाम : चेनी देवी पति का नाम: मोहनलाल गृह संख्या : 440 उम्र : 34 लिंग : महिला	फोटो उपलब्ध
645	RJ/22/171/021267	निर्वाचक का नाम : मणी पति का नाम: लखा गृह संख्या : 495 उम्र : 65 लिंग : महिला	फोटो उपलब्ध	646	NAE0029306	निर्वाचक का नाम : जैसाराम पिता का नाम: लखाराम गृह संख्या : 495 उम्र : 40 लिंग : पुरुष	फोटो उपलब्ध	647	NAE0029322	निर्वाचक का नाम : फूलाराम पिता का नाम: लखाराम गृह संख्या : 495 उम्र : 40 लिंग : पुरुष	फोटो उपलब्ध
648	NAE1807213	निर्वाचक का नाम : फुदी देवी पति का नाम: फूला राम गृह संख्या : meghraj ki. dhani उम्र : 36 लिंग : महिला	फोटो उपलब्ध	649	NAE1263367	निर्वाचक का नाम : छगन बानू पति का नाम: सकुर खान गृह संख्या : 495 उम्र : 35 लिंग : महिला	फोटो उपलब्ध	650	NAE1263300	निर्वाचक का नाम : जगदीश गोदारा पिता का नाम: चांपा राम गृह संख्या : 495 उम्र : 35 लिंग : पुरुष	फोटो उपलब्ध
# 651	NAE1263318	निर्वाचक का नाम : ऐश्वर्या बिश्रौई पति का नाम: जगदीश गृह संख्या : 495 उम्र : 33 लिंग : महिला	फोटो उपलब्ध	652	NAE1263342	निर्वाचक का नाम : तुलसा राम पिता का नाम: लाला राम गृह संख्या : 495 उम्र : 32 लिंग : पुरुष	फोटो उपलब्ध	653	NAE1263383	निर्वाचक का नाम : ममता बानू पति का नाम: मुस्ताक खान गृह संख्या : 495 उम्र : 31 लिंग : महिला	फोटो उपलब्ध
654	NAE1263334	निर्वाचक का नाम : ओमप्रकाश पिता का नाम: राना राम गृह संख्या : 495 उम्र : 29 लिंग : पुरुष	फोटो उपलब्ध	655	NAE1263359	निर्वाचक का नाम : वनु कुमारी पति का नाम: तुलसा राम गृह संख्या : 495 उम्र : 29 लिंग : महिला	फोटो उपलब्ध	656	NAE1263326	निर्वाचक का नाम : फिरोज खान पिता का नाम: खमस खान गृह संख्या : 495 उम्र : 28 लिंग : पुरुष	फोटो उपलब्ध

657	NAE1263292	निर्वाचक का नाम : ढोली कुमारी पिता का नाम: चम्पाराम गृह संख्या : 495 उम्र : 27 लिंग : महिला	फोटो उपलब्ध	658	NAE1263375	निर्वाचक का नाम : भरता राज पिता का नाम: मसरा राम गृह संख्या : 495 उम्र : 27 लिंग : पुरुष	फोटो उपलब्ध	659	RJ/22/171/021268	निर्वाचक का नाम : ओखा पिता का नाम: भूरा गृह संख्या : 496 उम्र : 64 लिंग : पुरुष	फोटो उपलब्ध
660	LCN1279728	निर्वाचक का नाम : पवनी पति का नाम: ओखा गृह संख्या : 496 उम्र : 61 लिंग : महिला	फोटो उपलब्ध	661	LCN1914993	निर्वाचक का नाम : पूनमा पिता का नाम: भूरा गृह संख्या : 496 उम्र : 45 लिंग : पुरुष	फोटो उपलब्ध	662	NAE1184068	निर्वाचक का नाम : वेदराम पिता का नाम: ओखाराम गृह संख्या : 496 उम्र : 33 लिंग : पुरुष	फोटो उपलब्ध
663	RJ/22/171/021498	निर्वाचक का नाम : पवनी पति का नाम: पता गृह संख्या : 497 उम्र : 66 लिंग : महिला	फोटो उपलब्ध	664	NAE1992882	निर्वाचक का नाम : प्रतापा राम पिता का नाम: लखमा जी गृह संख्या : 497 उम्र : 64 लिंग : पुरुष	फोटो उपलब्ध	665	LCN1342872	निर्वाचक का नाम : सवीता पिता का नाम: जबरा राम गृह संख्या : 497 उम्र : 42 लिंग : पुरुष	फोटो उपलब्ध
666	LCN1342864	निर्वाचक का नाम : जबरा राम पिता का नाम: प्रतापा राम गृह संख्या : 497 उम्र : 39 लिंग : पुरुष	फोटो उपलब्ध	667	LCN1663624	निर्वाचक का नाम : मंगलाराम पिता का नाम: पताजी गृह संख्या : 497 उम्र : 38 लिंग : पुरुष	फोटो उपलब्ध	668	LCN1663632	निर्वाचक का नाम : कमला पति का नाम: मंगलाराम गृह संख्या : 497 उम्र : 38 लिंग : महिला	फोटो उपलब्ध
669	NAE1407071	निर्वाचक का नाम : गोमती देवी पति का नाम: राजू राम गृह संख्या : 497 उम्र : 35 लिंग : महिला	फोटो उपलब्ध	670	NAE1403468	निर्वाचक का नाम : दला राम पिता का नाम: प्रतापा राम गृह संख्या : 497 उम्र : 33 लिंग : पुरुष	फोटो उपलब्ध	671	NAE1403435	निर्वाचक का नाम : डाऊ देवी पति का नाम: दला राम गृह संख्या : 497 उम्र : 31 लिंग : महिला	फोटो उपलब्ध
672	NAE1403500	निर्वाचक का नाम : भारमल राम पिता का नाम: प्रतापा राम गृह संख्या : 497 उम्र : 29 लिंग : पुरुष	फोटो उपलब्ध	673	NAE1403781	निर्वाचक का नाम : दियाली कुमारी पति का नाम: भारमल राम गृह संख्या : 497 उम्र : 28 लिंग : महिला	फोटो उपलब्ध	674	NAE1856921	निर्वाचक का नाम : निम्बा राम पिता का नाम: मसरा राम गृह संख्या : 497 उम्र : 26 लिंग : पुरुष	फोटो उपलब्ध
675	NAE2037992	निर्वाचक का नाम : जोशना पिता का नाम: जबरा राम गृह संख्या : 497 उम्र : 24 लिंग : महिला	फोटो उपलब्ध	676	NAE1984384	निर्वाचक का नाम : हीना पिता का नाम: राजू राम गृह संख्या : 497 उम्र : 21 लिंग : महिला	फोटो उपलब्ध	677	RJ/22/171/021499	निर्वाचक का नाम : गीता पति का नाम: चतरा गृह संख्या : 498 उम्र : 61 लिंग : महिला	फोटो उपलब्ध
678	NAE1356898	निर्वाचक का नाम : दिनेशकुमार पिता का नाम: चतराराम गृह संख्या : 498 उम्र : 32 लिंग : पुरुष	फोटो उपलब्ध	679	NAE1356914	निर्वाचक का नाम : नकिया कुमारी पति का नाम: दिनेशकुमार गृह संख्या : 498 उम्र : 27 लिंग : महिला	फोटो उपलब्ध	680	RJ/22/171/021273	निर्वाचक का नाम : बाबू पिता का नाम: चोपा गृह संख्या : 499 उम्र : 79 लिंग : पुरुष	फोटो उपलब्ध
681	RJ/22/171/021274	निर्वाचक का नाम : मूंगी पति का नाम: बाबू गृह संख्या : 499 उम्र : 76 लिंग : महिला	फोटो उपलब्ध	682	RJ/22/171/021500	निर्वाचक का नाम : रमेश पिता का नाम: बाबू गृह संख्या : 499 उम्र : 52 लिंग : पुरुष	फोटो उपलब्ध	683	LCN1342880	निर्वाचक का नाम : पवनी पति का नाम: रमेश गृह संख्या : 499 उम्र : 48 लिंग : महिला	फोटो उपलब्ध
684	RJ/22/171/021275	निर्वाचक का नाम : मसरा पिता का नाम: चोपा गृह संख्या : 500 उम्र : 70 लिंग : पुरुष	फोटो उपलब्ध	685	RJ/22/171/021281	निर्वाचक का नाम : झमका पति का नाम: मसरा गृह संख्या : 500 उम्र : 66 लिंग : महिला	फोटो उपलब्ध	686	NAE1410372	निर्वाचक का नाम : वागा राम पिता का नाम: मसरा राम गृह संख्या : 500 उम्र : 26 लिंग : पुरुष	फोटो उपलब्ध

687	NAE2160414	निर्वाचक का नाम : कमला देवी पति का नाम: वागा राम गृह संख्या : 500 उम्र : 22 लिंग : महिला	फोटो उपलब्ध	688	RJ/22/171/021502	निर्वाचक का नाम : अतीया पति का नाम: तगा गृह संख्या : 502 उम्र : 72 लिंग : महिला	फोटो उपलब्ध	689	NAE1407014	निर्वाचक का नाम : कृष्ण कुमार पिता का नाम: तगा राम गृह संख्या : 502 उम्र : 34 लिंग : पुरुष	फोटो उपलब्ध
690	NAE0664672	निर्वाचक का नाम : रामलाल पिता का नाम: तगाराम गृह संख्या : 502 उम्र : 33 लिंग : पुरुष	फोटो उपलब्ध	691	NAE1048909	निर्वाचक का नाम : मणी देवी पति का नाम: रामलाल गृह संख्या : 502 उम्र : 33 लिंग : महिला	फोटो उपलब्ध	692	NAE1403880	निर्वाचक का नाम : मधु देवी पति का नाम: कृष्ण राम गृह संख्या : 502 उम्र : 33 लिंग : महिला	फोटो उपलब्ध
693	LCN1564053	निर्वाचक का नाम : शान्ता पति का नाम: बगदा गृह संख्या : 505 उम्र : 56 लिंग : महिला	फोटो उपलब्ध	694	RJ/22/171/021280	निर्वाचक का नाम : ओखी पति का नाम: भीखा गृह संख्या : 506 उम्र : 65 लिंग : महिला	फोटो उपलब्ध	695	NAE1632629	निर्वाचक का नाम : उगम देवी पति का नाम: पता राम गृह संख्या : 506 उम्र : 65 लिंग : महिला	फोटो उपलब्ध
696	NAE1632611	निर्वाचक का नाम : पता राम पिता का नाम: अना राम गृह संख्या : 506 उम्र : 54 लिंग : पुरुष	फोटो उपलब्ध	697	NAE0319962	निर्वाचक का नाम : अशोक पिता का नाम: भीखा गृह संख्या : 506 उम्र : 42 लिंग : पुरुष	फोटो उपलब्ध	698	NAE0319897	निर्वाचक का नाम : दिनेश पिता का नाम: भीखा गृह संख्या : 506 उम्र : 42 लिंग : पुरुष	फोटो उपलब्ध
699	NAE1482512	निर्वाचक का नाम : बालु देवी पति का नाम: हापू राम गृह संख्या : 506 उम्र : 39 लिंग : महिला	फोटो उपलब्ध	700	NAE1482603	निर्वाचक का नाम : सूर्या पति का नाम: भलाराम गृह संख्या : 506 उम्र : 39 लिंग : महिला	फोटो उपलब्ध	701	NAE0664706	निर्वाचक का नाम : भलाराम पिता का नाम: पता गृह संख्या : 506 उम्र : 38 लिंग : पुरुष	फोटो उपलब्ध
702	NAE0884270	निर्वाचक का नाम : दरिया देवी पति का नाम: अशोक गृह संख्या : 506 उम्र : 37 लिंग : महिला	फोटो उपलब्ध	703	NAE0884262	निर्वाचक का नाम : केली देवी पति का नाम: दिनेश गृह संख्या : 506 उम्र : 36 लिंग : महिला	फोटो उपलब्ध	704	NAE1482264	निर्वाचक का नाम : हापू राम पिता का नाम: पताराम गृह संख्या : 506 उम्र : 35 लिंग : पुरुष	फोटो उपलब्ध
705	RJ/22/171/021504	निर्वाचक का नाम : मसरा पिता का नाम: नरसी गृह संख्या : 507 उम्र : 62 लिंग : पुरुष	फोटो उपलब्ध	706	LCN1342898	निर्वाचक का नाम : गोरखा पिता का नाम: मसरा गृह संख्या : 507 उम्र : 42 लिंग : पुरुष	फोटो उपलब्ध	707	NAE1824648	निर्वाचक का नाम : सविता पति का नाम: महेंद्र कुमार गृह संख्या : 507 उम्र : 26 लिंग : महिला	फोटो उपलब्ध
708	NAE1824598	निर्वाचक का नाम : महेंद्र कुमार पिता का नाम: मसरा राम गृह संख्या : 507 उम्र : 23 लिंग : पुरुष	फोटो उपलब्ध	709	RJ/22/171/021282	निर्वाचक का नाम : बादरा पिता का नाम: दाना गृह संख्या : 508 उम्र : 74 लिंग : पुरुष	फोटो उपलब्ध	710	RJ/22/171/021283	निर्वाचक का नाम : काली पति का नाम: बादरा गृह संख्या : 508 उम्र : 68 लिंग : महिला	फोटो उपलब्ध
711	NAE1404078	निर्वाचक का नाम : श्रवण पिता का नाम: बादरा राम गृह संख्या : 508 उम्र : 39 लिंग : पुरुष	फोटो उपलब्ध	712	NAE1403732	निर्वाचक का नाम : बलवन्ता राम पिता का नाम: बादरा राम गृह संख्या : 508 उम्र : 36 लिंग : पुरुष	फोटो उपलब्ध	713	NAE1403765	निर्वाचक का नाम : असिया देवी पति का नाम: श्रवण कुमार गृह संख्या : 508 उम्र : 33 लिंग : महिला	फोटो उपलब्ध
714	NAE1403583	निर्वाचक का नाम : कंडु देवी पति का नाम: बलवन्ता राम गृह संख्या : 508 उम्र : 32 लिंग : महिला	फोटो उपलब्ध	715	NAE1403286	निर्वाचक का नाम : भमरा राम पिता का नाम: बादरा राम गृह संख्या : 508 उम्र : 29 लिंग : पुरुष	फोटो उपलब्ध	716	RJ/22/171/021506	निर्वाचक का नाम : बीजला पिता का नाम: दाना गृह संख्या : 509 उम्र : 69 लिंग : पुरुष	फोटो उपलब्ध

717	RJ/22/171/021507	निर्वाचक का नाम : शारदा पति का नाम: बीजला गृह संख्या : 509 उम्र : 64 लिंग : महिला	718	NAE1403344	निर्वाचक का नाम : जोशना देवी पति का नाम: गोपी चन्द गृह संख्या : 509 उम्र : 31 लिंग : महिला	719	NAE1403393	निर्वाचक का नाम : ईश्वर लाल पिता का नाम: बिजला राम गृह संख्या : 509 उम्र : 30 लिंग : पुरुष
720	NAE1406446	निर्वाचक का नाम : गोपी चन्द पिता का नाम: बिजला राम गृह संख्या : 509 उम्र : 27 लिंग : पुरुष	721	RJ/22/171/021285	निर्वाचक का नाम : सरदारा पिता का नाम: राणा गृह संख्या : 510 उम्र : 65 लिंग : पुरुष	722	LCN1222702	निर्वाचक का नाम : उगम पति का नाम: सरदारा गृह संख्या : 510 उम्र : 60 लिंग : महिला
723	NAE1048867	निर्वाचक का नाम : हीराराम पिता का नाम: सरदारा राम गृह संख्या : 510 उम्र : 33 लिंग : पुरुष	724	NAE1048875	निर्वाचक का नाम : धोली देवी पति का नाम: हीराराम गृह संख्या : 510 उम्र : 33 लिंग : महिला	725	NAE1454297	निर्वाचक का नाम : खेता राम पिता का नाम: सरदारा राम गृह संख्या : 510 उम्र : 32 लिंग : पुरुष
726	NAE1454305	निर्वाचक का नाम : सुरज देवी पति का नाम: खेता राम गृह संख्या : 510 उम्र : 31 लिंग : महिला	727	RJ/22/171/021287	निर्वाचक का नाम : लवगा पति का नाम: लखा गृह संख्या : 511 उम्र : 72 लिंग : महिला	728	RJ/22/171/021288	निर्वाचक का नाम : कान्ती लाल पिता का नाम: लखा राम गृह संख्या : 511 उम्र : 46 लिंग : पुरुष
729	LCN1342914	निर्वाचक का नाम : सुकी पति का नाम: कान्ती गृह संख्या : 511 उम्र : 44 लिंग : महिला	730	LCN1342922	निर्वाचक का नाम : मंगला पिता का नाम: लखा गृह संख्या : 511 उम्र : 43 लिंग : पुरुष	731	NAE0029348	निर्वाचक का नाम : तीजादेवी पति का नाम: मंगलाराम गृह संख्या : 511 उम्र : 41 लिंग : महिला
732	NAE1632496	निर्वाचक का नाम : रमेश पिता का नाम: लाखा राम गृह संख्या : 511 उम्र : 38 लिंग : पुरुष	733	NAE0884296	निर्वाचक का नाम : दरिया देवी पति का नाम: रमेश गृह संख्या : 511 उम्र : 36 लिंग : महिला	734	NAE1409606	निर्वाचक का नाम : उर्मिला कुमारी पिता का नाम: कान्ति लाल गृह संख्या : 511 उम्र : 26 लिंग : महिला
735	NAE1784545	निर्वाचक का नाम : विमला कुमारी पति का नाम: नरपत राज गृह संख्या : 511 उम्र : 26 लिंग : महिला	736	NAE1784297	निर्वाचक का नाम : प्रियका कुमारी पिता का नाम: कांतिलाल गृह संख्या : 511 उम्र : 22 लिंग : महिला	737	NAE1784552	निर्वाचक का नाम : भावना कुमारी पिता का नाम: कांतिलाल गृह संख्या : 511 उम्र : 22 लिंग : महिला
738	RJ/22/171/021292	निर्वाचक का नाम : वजा पिता का नाम: टिकमा गृह संख्या : 512 उम्र : 59 लिंग : पुरुष	739	RJ/22/171/021293	निर्वाचक का नाम : प्यारी पति का नाम: वजा गृह संख्या : 512 उम्र : 56 लिंग : महिला	740	NAE1994870	निर्वाचक का नाम : रायचंद पिता का नाम: वजा राम गृह संख्या : 512 उम्र : 29 लिंग : पुरुष
741	NAE1781491	निर्वाचक का नाम : सीमा पति का नाम: रायचंद गृह संख्या : 512 उम्र : 25 लिंग : महिला	742	RJ/22/171/021291	निर्वाचक का नाम : फूली पति का नाम: दरगा गृह संख्या : 513 उम्र : 80 लिंग : महिला	743	NAE1473305	निर्वाचक का नाम : सांवलाराम पिता का नाम: दरगा राम गृह संख्या : 513 उम्र : 41 लिंग : पुरुष
744	LCN1915040	निर्वाचक का नाम : मगरे देवी पति का नाम: सावलाराम गृह संख्या : 513 उम्र : 38 लिंग : महिला	745	NAE0664938	निर्वाचक का नाम : नानजीराम पिता का नाम: दरगा गृह संख्या : 513 उम्र : 32 लिंग : पुरुष	746	NAE1422583	निर्वाचक का नाम : रामजीलाल पिता का नाम: दरगाराम गृह संख्या : 513 उम्र : 26 लिंग : पुरुष

747	NAE1856434	निर्वाचक का नाम : कमला कुमारी पति का नाम: रामजी लाल गृह संख्या : 513 उम्र : 25 लिंग : महिला	फोटो उपलब्ध	748	NAE1620707	निर्वाचक का नाम : पिकी पिता का नाम: रमेश कुमार गृह संख्या : 513 उम्र : 24 लिंग : महिला	फोटो उपलब्ध	749	NAE1813823	निर्वाचक का नाम : गोमती कुमारी पिता का नाम: सांवला राम राम गृह संख्या : 513 उम्र : 21 लिंग : महिला	फोटो उपलब्ध
750	NAE2248110	निर्वाचक का नाम : अनीता कुमारी पिता का नाम: सांवला राम गृह संख्या : 513 उम्र : 19 लिंग : महिला	फोटो उपलब्ध	751	RJ/22/171/021294	निर्वाचक का नाम : गमना पिता का नाम: छगना गृह संख्या : 514 उम्र : 65 लिंग : पुरुष	फोटो उपलब्ध	752	RJ/22/171/021295	निर्वाचक का नाम : आसू पति का नाम: गमना गृह संख्या : 514 उम्र : 64 लिंग : महिला	फोटो उपलब्ध
753	NAE1423839	निर्वाचक का नाम : तगाराम पिता का नाम: तगाराम गृह संख्या : 514 उम्र : 54 लिंग : पुरुष	फोटो उपलब्ध	754	NAE1422328	निर्वाचक का नाम : भारी देवी पति का नाम: मफाराम गृह संख्या : 514 उम्र : 39 लिंग : महिला	फोटो उपलब्ध	755	NAE1424076	निर्वाचक का नाम : श्रवण पिता का नाम: तगाराम गृह संख्या : 514 उम्र : 33 लिंग : पुरुष	फोटो उपलब्ध
756	NAE1856608	निर्वाचक का नाम : सुरज कुमारी पति का नाम: महेंद्र कुमार गृह संख्या : 514 उम्र : 29 लिंग : महिला	फोटो उपलब्ध	757	NAE1424068	निर्वाचक का नाम : गीता देवी पति का नाम: श्रवण कुमार गृह संख्या : 514 उम्र : 28 लिंग : महिला	फोटो उपलब्ध	758	NAE1856475	निर्वाचक का नाम : महेंद्र कुमार पिता का नाम: तगा राम गृह संख्या : 514 उम्र : 21 लिंग : पुरुष	फोटो उपलब्ध
759	NAE2114718	निर्वाचक का नाम : सुरेश कुमार पिता का नाम: तगाराम गृह संख्या : 514 उम्र : 20 लिंग : पुरुष	फोटो उपलब्ध	760	RJ/22/171/021298	निर्वाचक का नाम : भगवाना पिता का नाम: हिम्मता गृह संख्या : 515 उम्र : 65 लिंग : पुरुष	फोटो उपलब्ध	761	LCN1222710	निर्वाचक का नाम : प्यारी पति का नाम: भगवाना गृह संख्या : 515 उम्र : 63 लिंग : महिला	फोटो उपलब्ध
762	RJ/22/171/021296	निर्वाचक का नाम : भेमा पिता का नाम: मोती गृह संख्या : 516 उम्र : 65 लिंग : पुरुष	फोटो उपलब्ध	763	RJ/22/171/021297	निर्वाचक का नाम : रामू पति का नाम: भेमा गृह संख्या : 516 उम्र : 64 लिंग : महिला	फोटो उपलब्ध	764	NAE0976126	निर्वाचक का नाम : प्रकाश कुमार पिता का नाम: भैमाराम गृह संख्या : 516 उम्र : 33 लिंग : पुरुष	फोटो उपलब्ध
765	NAE0976134	निर्वाचक का नाम : रसाल देवी पति का नाम: प्रकाश कुमार गृह संख्या : 516 उम्र : 32 लिंग : महिला	फोटो उपलब्ध	766	RJ/22/171/021301	निर्वाचक का नाम : जबरा राम पिता का नाम: करता राम गृह संख्या : 517 उम्र : 74 लिंग : पुरुष	फोटो उपलब्ध	767	RJ/22/171/021302	निर्वाचक का नाम : भंवरी पति का नाम: जबरा राम गृह संख्या : 517 उम्र : 72 लिंग : महिला	फोटो उपलब्ध
768	LCN1342930	निर्वाचक का नाम : पवनी पति का नाम: फरसाराम गृह संख्या : 517 उम्र : 46 लिंग : महिला	फोटो उपलब्ध	769	LCN1342948	निर्वाचक का नाम : बलवन्ता पिता का नाम: जबरा गृह संख्या : 517 उम्र : 44 लिंग : पुरुष	फोटो उपलब्ध	770	LCN1564475	निर्वाचक का नाम : चम्पा पति का नाम: बलवन्ता गृह संख्या : 517 उम्र : 42 लिंग : महिला	फोटो उपलब्ध
771	LCN1279736	निर्वाचक का नाम : लीलू पति का नाम: सामा गृह संख्या : 518 उम्र : 75 लिंग : महिला	फोटो उपलब्ध	772	NAE0029538	निर्वाचक का नाम : इन्दिरा पति का नाम: जेकन गृह संख्या : 518 उम्र : 52 लिंग : महिला	फोटो उपलब्ध	773	LCN1342971	निर्वाचक का नाम : भला पिता का नाम: सामा गृह संख्या : 518 उम्र : 49 लिंग : पुरुष	फोटो उपलब्ध
774	LCN1342989	निर्वाचक का नाम : उगम पति का नाम: भला गृह संख्या : 518 उम्र : 46 लिंग : महिला	फोटो उपलब्ध	775	LCN1564319	निर्वाचक का नाम : नारणा पिता का नाम: सामा गृह संख्या : 518 उम्र : 44 लिंग : पुरुष	फोटो उपलब्ध	776	LCN1564335	निर्वाचक का नाम : सकु पिता का नाम: सामा गृह संख्या : 518 उम्र : 44 लिंग : पुरुष	फोटो उपलब्ध

777	NAE1356922	निर्वाचक का नाम : अविद्या देवी पति का नाम: नरनाराम गृह संख्या : 518 उम्र : 33 लिंग : महिला	फोटो उपलब्ध	778	NAE1184167	निर्वाचक का नाम : हीराराम पिता का नाम: भलाराम गृह संख्या : 518 उम्र : 33 लिंग : पुरुष	फोटो उपलब्ध	779	NAE1734789	निर्वाचक का नाम : पवनी देवी पति का नाम: हीरा राम गृह संख्या : 518 उम्र : 25 लिंग : महिला	फोटो उपलब्ध
780	RJ/22/171/021510	निर्वाचक का नाम : मोहन पिता का नाम: टीकमा गृह संख्या : 519 उम्र : 60 लिंग : पुरुष	फोटो उपलब्ध	781	RJ/22/171/021511	निर्वाचक का नाम : बबली पति का नाम: मोहन गृह संख्या : 519 उम्र : 58 लिंग : महिला	फोटो उपलब्ध	782	LCN1279744	निर्वाचक का नाम : ढेली पति का नाम: टीकमा गृह संख्या : 520 उम्र : 86 लिंग : महिला	फोटो उपलब्ध
783	LCN1564337	निर्वाचक का नाम : सांवला पिता का नाम: टीकमा गृह संख्या : 520 उम्र : 44 लिंग : पुरुष	फोटो उपलब्ध	784	LCN1915776	निर्वाचक का नाम : अणसी पति का नाम: सांवलाराम गृह संख्या : 520 उम्र : 41 लिंग : महिला	फोटो उपलब्ध	785	NAE1781053	निर्वाचक का नाम : दरिया देवी पति का नाम: प्रकाश गृह संख्या : 520 उम्र : 41 लिंग : महिला	फोटो उपलब्ध
786	NAE0688351	निर्वाचक का नाम : प्रकाश पिता का नाम: टीकमा गृह संख्या : 520 उम्र : 40 लिंग : पुरुष	फोटो उपलब्ध	787	RJ/22/171/021512	निर्वाचक का नाम : जैकन पिता का नाम: टीकमा गृह संख्या : 521 उम्र : 56 लिंग : पुरुष	फोटो उपलब्ध	788	LCN1279751	निर्वाचक का नाम : रमेश कुमार पिता का नाम: त्रिकमाजी गृह संख्या : 522 उम्र : 53 लिंग : पुरुष	फोटो उपलब्ध
789	LCN1279769	निर्वाचक का नाम : पंखा देवी पति का नाम: रामेश कुमार गृह संख्या : 522 उम्र : 52 लिंग : महिला	फोटो उपलब्ध	790	LCN1279785	निर्वाचक का नाम : शान्ता पति का नाम: हरचंद गृह संख्या : 523 उम्र : 55 लिंग : महिला	फोटो उपलब्ध	791	NAE2026284	निर्वाचक का नाम : सेता राम पिता का नाम: हरचंद राम गृह संख्या : 523 उम्र : 25 लिंग : पुरुष	फोटो उपलब्ध
792	NAE1992874	निर्वाचक का नाम : बबरी देवी पति का नाम: भीखा राम गृह संख्या : 524 उम्र : 81 लिंग : महिला	फोटो उपलब्ध	793	LCN1343003	निर्वाचक का नाम : झमका पति का नाम: हपू गृह संख्या : 524 उम्र : 43 लिंग : महिला	फोटो उपलब्ध	794	LCN1343011	निर्वाचक का नाम : खूमा पिता का नाम: भीखा गृह संख्या : 524 उम्र : 43 लिंग : पुरुष	फोटो उपलब्ध
795	LCN1343029	निर्वाचक का नाम : भूली पति का नाम: खूमा गृह संख्या : 524 उम्र : 42 लिंग : महिला	फोटो उपलब्ध	796	LCN1279793	निर्वाचक का नाम : भेरा पिता का नाम: भीखा गृह संख्या : 525 उम्र : 64 लिंग : पुरुष	फोटो उपलब्ध	797	LCN1279801	निर्वाचक का नाम : समू पति का नाम: भेरा गृह संख्या : 525 उम्र : 54 लिंग : महिला	फोटो उपलब्ध
798	LCN1343037	निर्वाचक का नाम : अणची पति का नाम: दाना गृह संख्या : 526 उम्र : 49 लिंग : महिला	फोटो उपलब्ध	799	LCN1343045	निर्वाचक का नाम : ढेली पति का नाम: किशना गृह संख्या : 528 उम्र : 70 लिंग : महिला	फोटो उपलब्ध	800	NAE1632504	निर्वाचक का नाम : मोडा राम पिता का नाम: किशना राम गृह संख्या : 528 उम्र : 41 लिंग : पुरुष	फोटो उपलब्ध
801	NAE0664755	निर्वाचक का नाम : सुरी पति का नाम: मोडाराम गृह संख्या : 528 उम्र : 36 लिंग : महिला	फोटो उपलब्ध	802	NAE0976159	निर्वाचक का नाम : जगाराम पिता का नाम: किशनाराम गृह संख्या : 528 उम्र : 31 लिंग : पुरुष	फोटो उपलब्ध	803	RJ/22/171/021515	निर्वाचक का नाम : बगदा पिता का नाम: लक्ष्मणा गृह संख्या : 529 उम्र : 66 लिंग : पुरुष	फोटो उपलब्ध
804	RJ/22/171/021516	निर्वाचक का नाम : बबरी पति का नाम: बगदा गृह संख्या : 529 उम्र : 61 लिंग : महिला	फोटो उपलब्ध	805	LCN1343052	निर्वाचक का नाम : जबरा पिता का नाम: बगदा गृह संख्या : 529 उम्र : 43 लिंग : पुरुष	फोटो उपलब्ध	806	LCN1343060	निर्वाचक का नाम : अन्तरी पति का नाम: जबरा गृह संख्या : 529 उम्र : 42 लिंग : महिला	फोटो उपलब्ध

807	LCN1915578	निर्वाचक का नाम : जयन्ती पिता का नाम: बगदाराम गृह संख्या : 529 उम्र : 42 लिंग : पुरुष	फोटो उपलब्ध	808	LCN1915560	निर्वाचक का नाम : पवनी पति का नाम: जयन्ती गृह संख्या : 529 उम्र : 40 लिंग : महिला	फोटो उपलब्ध	809	NAE0976290	निर्वाचक का नाम : मलाराम पिता का नाम: बगदाराम गृह संख्या : 529 उम्र : 32 लिंग : पुरुष	फोटो उपलब्ध
810	NAE1184142	निर्वाचक का नाम : बीबा पति का नाम: मलाराम गृह संख्या : 529 उम्र : 32 लिंग : महिला	फोटो उपलब्ध	811	NAE0976282	निर्वाचक का नाम : पारसा राम पिता का नाम: बगदाराम गृह संख्या : 529 उम्र : 30 लिंग : पुरुष	फोटो उपलब्ध	812	NAE1748763	निर्वाचक का नाम : गोमती पति का नाम: परसा राम गृह संख्या : 529 उम्र : 27 लिंग : महिला	फोटो उपलब्ध
813	LCN1343078	निर्वाचक का नाम : सावला पिता का नाम: हंसा गृह संख्या : 530 उम्र : 49 लिंग : पुरुष	फोटो उपलब्ध	814	LCN1343086	निर्वाचक का नाम : दिपाली पति का नाम: सांवला गृह संख्या : 530 उम्र : 47 लिंग : महिला	फोटो उपलब्ध	815	NAE1752708	निर्वाचक का नाम : अशोक कुमार पिता का नाम: सावला गृह संख्या : 530 उम्र : 28 लिंग : पुरुष	फोटो उपलब्ध
816	NAE1580109	निर्वाचक का नाम : दिनेश कुमार पिता का नाम: सांवलाराम गृह संख्या : 530 उम्र : 25 लिंग : पुरुष	फोटो उपलब्ध	817	LCN1279869	निर्वाचक का नाम : अरजन पिता का नाम: हंसा गृह संख्या : 531 उम्र : 70 लिंग : पुरुष	फोटो उपलब्ध	818	RJ/22/171/021310	निर्वाचक का नाम : हेती पति का नाम: अरजन गृह संख्या : 531 उम्र : 66 लिंग : महिला	फोटो उपलब्ध
819	LCN1914928	निर्वाचक का नाम : श्रवण कुमार पिता का नाम: अर्जुन राम गृह संख्या : 531 उम्र : 42 लिंग : पुरुष	फोटो उपलब्ध	820	NAE0884239	निर्वाचक का नाम : धोली देवी पति का नाम: मांगीलाल गृह संख्या : 531 उम्र : 38 लिंग : महिला	फोटो उपलब्ध	821	NAE0665216	निर्वाचक का नाम : टीना पति का नाम: श्रवण गृह संख्या : 531 उम्र : 36 लिंग : महिला	फोटो उपलब्ध
822	NAE0976332	निर्वाचक का नाम : दरिया देवी पति का नाम: रायचन्द गृह संख्या : 531 उम्र : 33 लिंग : महिला	फोटो उपलब्ध	823	NAE0976324	निर्वाचक का नाम : रायचन्द पिता का नाम: अर्जुनराम गृह संख्या : 531 उम्र : 31 लिंग : पुरुष	फोटो उपलब्ध	824	NAE0884247	निर्वाचक का नाम : रामेश्वरी पिता का नाम: वीराराम गृह संख्या : 531 उम्र : 31 लिंग : महिला	फोटो उपलब्ध
825	RJ/22/171/021311	निर्वाचक का नाम : भला पिता का नाम: हंसा गृह संख्या : 532 उम्र : 59 लिंग : पुरुष	फोटो उपलब्ध	826	RJ/22/171/021312	निर्वाचक का नाम : पूरी पति का नाम: भला गृह संख्या : 532 उम्र : 56 लिंग : महिला	फोटो उपलब्ध	827	NAE0976316	निर्वाचक का नाम : प्रकाश कुमार पिता का नाम: भलाराम गृह संख्या : 532 उम्र : 31 लिंग : पुरुष	फोटो उपलब्ध
828	NAE1356955	निर्वाचक का नाम : लीला देवी पति का नाम: प्रकाशकुमार गृह संख्या : 532 उम्र : 29 लिंग : महिला	फोटो उपलब्ध	829	NAE1356948	निर्वाचक का नाम : हीराराम पिता का नाम: भल्लाराम गृह संख्या : 532 उम्र : 29 लिंग : पुरुष	फोटो उपलब्ध	830	NAE1356971	निर्वाचक का नाम : डायाराम पिता का नाम: भल्लाराम गृह संख्या : 532 उम्र : 26 लिंग : पुरुष	फोटो उपलब्ध
831	RJ/22/171/021315	निर्वाचक का नाम : रामा पिता का नाम: केसा गृह संख्या : 533 उम्र : 56 लिंग : पुरुष	फोटो उपलब्ध	832	RJ/22/171/021316	निर्वाचक का नाम : शान्ती पति का नाम: रामा गृह संख्या : 533 उम्र : 54 लिंग : महिला	फोटो उपलब्ध	833	NAE1357037	निर्वाचक का नाम : देशुदेवी पति का नाम: श्रावणकुमार गृह संख्या : 533 उम्र : 31 लिंग : महिला	फोटो उपलब्ध
834	NAE1095009	निर्वाचक का नाम : बालकाराम पिता का नाम: रामाराम गृह संख्या : 533 उम्र : 30 लिंग : पुरुष	फोटो उपलब्ध	835	NAE1095017	निर्वाचक का नाम : अमराराम पिता का नाम: रामाराम गृह संख्या : 533 उम्र : 29 लिंग : पुरुष	फोटो उपलब्ध	836	NAE1095025	निर्वाचक का नाम : अन्तरी पति का नाम: बालकाराम गृह संख्या : 533 उम्र : 29 लिंग : महिला	फोटो उपलब्ध

837 निर्वाचक का नाम : मंजू पति का नाम: अमरा राम गृह संख्या : 533 उम्र : 27 लिंग : महिला	NAE1856392 फोटो उपलब्ध	838 निर्वाचक का नाम : सुन्दर पति का नाम: करता गृह संख्या : 534 उम्र : 79 लिंग : महिला	RJ/22/171/021518 फोटो उपलब्ध	839 निर्वाचक का नाम : तेजाराम पिता का नाम: करता गृह संख्या : 534 उम्र : 41 लिंग : पुरुष	NAE0664730 फोटो उपलब्ध
840 निर्वाचक का नाम : रमेश पिता का नाम: करता गृह संख्या : 534 उम्र : 39 लिंग : पुरुष	NAE0664771 फोटो उपलब्ध	841 निर्वाचक का नाम : राजूराम पिता का नाम: करताराम गृह संख्या : 534 उम्र : 38 लिंग : पुरुष	NAE0845669 फोटो उपलब्ध	842 निर्वाचक का नाम : जगदीश कुमार पिता का नाम: बलवंत राम गृह संख्या : 534 उम्र : 23 लिंग : पुरुष	NAE1734748 फोटो उपलब्ध
843 निर्वाचक का नाम : पवनी देवी पति का नाम: घेवाराम गृह संख्या : 535 उम्र : 42 लिंग : महिला	NAE0664698 फोटो उपलब्ध	844 निर्वाचक का नाम : केसराम पिता का नाम: लुम्बा राम गृह संख्या : 537 उम्र : 56 लिंग : पुरुष	LCN1343094 फोटो उपलब्ध	845 निर्वाचक का नाम : केली पति का नाम: केसा राम गृह संख्या : 537 उम्र : 54 लिंग : महिला	LCN1343102 फोटो उपलब्ध
846 निर्वाचक का नाम : पारूदेवी पति का नाम: पारसाराम गृह संख्या : 537 उम्र : 31 लिंग : महिला	NAE1364819 फोटो उपलब्ध	847 निर्वाचक का नाम : परसराम पिता का नाम: केसराम गृह संख्या : 537 उम्र : 31 लिंग : पुरुष	NAE1184126 फोटो उपलब्ध	848 निर्वाचक का नाम : धन्नाराम पिता का नाम: भोमा राम गृह संख्या : 538 उम्र : 68 लिंग : पुरुष	LCN1343110 फोटो उपलब्ध
849 निर्वाचक का नाम : गरा पति का नाम: घन्नाराम गृह संख्या : 538 उम्र : 60 लिंग : महिला	LCN1343128 फोटो उपलब्ध	850 निर्वाचक का नाम : ओखा पिता का नाम: डाय गृह संख्या : 539 उम्र : 71 लिंग : पुरुष	RJ/22/171/021319 फोटो उपलब्ध	851 निर्वाचक का नाम : पवनी पति का नाम: ओखा गृह संख्या : 539 उम्र : 66 लिंग : महिला	RJ/22/171/021519 फोटो उपलब्ध
852 निर्वाचक का नाम : पारसा पिता का नाम: ओखा गृह संख्या : 539 उम्र : 47 लिंग : पुरुष	LCN1915321 फोटो उपलब्ध	853 निर्वाचक का नाम : पंखू पति का नाम: पारसा गृह संख्या : 539 उम्र : 44 लिंग : महिला	LCN1564210 फोटो उपलब्ध	854 निर्वाचक का नाम : बलवन्ता पिता का नाम: ओखा गृह संख्या : 539 उम्र : 43 लिंग : पुरुष	LCN1343136 फोटो उपलब्ध
855 निर्वाचक का नाम : कमला पति का नाम: बलवन्ता गृह संख्या : 539 उम्र : 42 लिंग : महिला	LCN1484682 फोटो उपलब्ध	856 निर्वाचक का नाम : रूगनाथ पिता का नाम: धूकला गृह संख्या : 540 उम्र : 69 लिंग : पुरुष	RJ/22/171/021320 फोटो उपलब्ध	857 निर्वाचक का नाम : पारू पति का नाम: रूगनाथ गृह संख्या : 540 उम्र : 54 लिंग : महिला	LCN1343144 फोटो उपलब्ध
858 निर्वाचक का नाम : जगदीश कुमार पिता का नाम: रूगनाथराम गृह संख्या : 540 उम्र : 32 लिंग : पुरुष	NAE0664797 फोटो उपलब्ध	859 निर्वाचक का नाम : परभी पति का नाम: काला गृह संख्या : 541 उम्र : 90 लिंग : महिला	RJ/22/171/021324 फोटो उपलब्ध	860 निर्वाचक का नाम : रेवा पिता का नाम: काला गृह संख्या : 541 उम्र : 56 लिंग : पुरुष	RJ/22/171/021328 फोटो उपलब्ध
861 निर्वाचक का नाम : पवनी पिता का नाम: रेवाराम गृह संख्या : 541 उम्र : 55 लिंग : महिला	RJ/22/171/021521 फोटो उपलब्ध	862 निर्वाचक का नाम : पिंटा देवी पति का नाम: सेफदाराम गृह संख्या : 541 उम्र : 29 लिंग : महिला	NAE1184019 फोटो उपलब्ध	863 निर्वाचक का नाम : सदाराम पिता का नाम: रेवाराम गृह संख्या : 541 उम्र : 29 लिंग : पुरुष	NAE1184076 फोटो उपलब्ध
864 निर्वाचक का नाम : प्रवीण कुमार पिता का नाम: रेवाराम गृह संख्या : 541 उम्र : 25 लिंग : पुरुष	NAE1580117 फोटो उपलब्ध	865 निर्वाचक का नाम : दिलीप कुमार पिता का नाम: रेवा गृह संख्या : 541 उम्र : 23 लिंग : पुरुष	NAE1748573 फोटो उपलब्ध	866 निर्वाचक का नाम : गोरखा पिता का नाम: काला गृह संख्या : 542 उम्र : 65 लिंग : पुरुष	RJ/22/171/021520 फोटो उपलब्ध

867	RJ/22/171/021325	निर्वाचक का नाम : माया पति का नाम: गोरखा गृह संख्या : 542 उम्र : 61 लिंग : महिला	फोटो उपलब्ध	868	LCN1343151	निर्वाचक का नाम : नेना राम पिता का नाम: गोरखा गृह संख्या : 542 उम्र : 44 लिंग : पुरुष	फोटो उपलब्ध	869	NAE1048883	निर्वाचक का नाम : सैती देवी पति का नाम: श्रवण कुमार गृह संख्या : 542 उम्र : 39 लिंग : महिला	फोटो उपलब्ध
870	NAE0688427	निर्वाचक का नाम : सकी पति का नाम: नैनाराम गृह संख्या : 542 उम्र : 39 लिंग : महिला	फोटो उपलब्ध	871	NAE2254373	निर्वाचक का नाम : हड़मता राम पिता का नाम: गोरखा राम गृह संख्या : 542 उम्र : 27 लिंग : पुरुष	फोटो उपलब्ध	872	NAE1969401	निर्वाचक का नाम : निम्बा राम पिता का नाम: नैना राम गृह संख्या : 542 उम्र : 20 लिंग : पुरुष	फोटो उपलब्ध
873	RJ/22/171/021326	निर्वाचक का नाम : बादरा पिता का नाम: काला गृह संख्या : 543 उम्र : 62 लिंग : पुरुष	फोटो उपलब्ध	874	RJ/22/171/021327	निर्वाचक का नाम : अणसी पति का नाम: बादरा गृह संख्या : 543 उम्र : 62 लिंग : महिला	फोटो उपलब्ध	875	NAE0884288	निर्वाचक का नाम : मेती देवी पति का नाम: रावला राम गृह संख्या : 543 उम्र : 42 लिंग : महिला	फोटो उपलब्ध
876	NAE0319806	निर्वाचक का नाम : रावला पिता का नाम: बादरा गृह संख्या : 543 उम्र : 37 लिंग : पुरुष	फोटो उपलब्ध	877	NAE0319939	निर्वाचक का नाम : भागू पति का नाम: सेना गृह संख्या : 543 उम्र : 37 लिंग : महिला	फोटो उपलब्ध	878	NAE0319871	निर्वाचक का नाम : सेनाराम पिता का नाम: बादराराम गृह संख्या : 543 उम्र : 35 लिंग : पुरुष	फोटो उपलब्ध
879	NAE1854033	निर्वाचक का नाम : एलची देवी पति का नाम: वचना राम गृह संख्या : 543 उम्र : 31 लिंग : महिला	फोटो उपलब्ध	880	NAE1184050	निर्वाचक का नाम : वचन राम पिता का नाम: बदरम गृह संख्या : 543 उम्र : 28 लिंग : पुरुष	फोटो उपलब्ध	881	RJ/22/171/021333	निर्वाचक का नाम : सन्तोक पति का नाम: छगना गृह संख्या : 544 उम्र : 86 लिंग : महिला	फोटो उपलब्ध
882	LCN1343169	निर्वाचक का नाम : मालू पति का नाम: वीला गृह संख्या : 544 उम्र : 50 लिंग : महिला	फोटो उपलब्ध	883	LCN1343177	निर्वाचक का नाम : रमेश पिता का नाम: छगना गृह संख्या : 544 उम्र : 45 लिंग : पुरुष	फोटो उपलब्ध	884	LCN1343185	निर्वाचक का नाम : मोरी पति का नाम: रमेश गृह संख्या : 544 उम्र : 44 लिंग : महिला	फोटो उपलब्ध
885	NAE1782317	निर्वाचक का नाम : चेता राम पिता का नाम: रमेश कुमार गृह संख्या : 544 उम्र : 24 लिंग : पुरुष	फोटो उपलब्ध	886	NAE1781467	निर्वाचक का नाम : पिंटा कुमारी पति का नाम: चेता राम गृह संख्या : 544 उम्र : 23 लिंग : महिला	फोटो उपलब्ध	887	RJ/22/171/021522	निर्वाचक का नाम : वीला पिता का नाम: छगना गृह संख्या : 545 उम्र : 53 लिंग : पुरुष	फोटो उपलब्ध
888	RJ/22/171/021331	निर्वाचक का नाम : मसरा पिता का नाम: भूपा गृह संख्या : 546 उम्र : 60 लिंग : पुरुष	फोटो उपलब्ध	889	LCN1222728	निर्वाचक का नाम : पंखू पति का नाम: मसरा गृह संख्या : 546 उम्र : 58 लिंग : महिला	फोटो उपलब्ध	890	LCN1539642	निर्वाचक का नाम : भला राम पिता का नाम: भूपा गृह संख्या : 546 उम्र : 44 लिंग : पुरुष	फोटो उपलब्ध
891	LCN1564194	निर्वाचक का नाम : हरीराम पिता का नाम: मसरा गृह संख्या : 546 उम्र : 42 लिंग : पुरुष	फोटो उपलब्ध	892	NAE0664912	निर्वाचक का नाम : वरदाराम पिता का नाम: मसराराम गृह संख्या : 546 उम्र : 35 लिंग : पुरुष	फोटो उपलब्ध	893	NAE0664870	निर्वाचक का नाम : हिनाराम पिता का नाम: मसरा गृह संख्या : 546 उम्र : 34 लिंग : पुरुष	फोटो उपलब्ध
894	NAE2168201	निर्वाचक का नाम : गीता देवी पति का नाम: संतोष कुमार गृह संख्या : 546 उम्र : 27 लिंग : महिला	फोटो उपलब्ध	895	NAE1871474	निर्वाचक का नाम : निम्बा राम राणा पिता का नाम: मसरा राम गृह संख्या : 546 उम्र : 26 लिंग : पुरुष	फोटो उपलब्ध	896	NAE2137974	निर्वाचक का नाम : गीता कुमारी पिता का नाम: मसरा राम गृह संख्या : 546 उम्र : 24 लिंग : महिला	फोटो उपलब्ध

897	NAE1872423	निर्वाचक का नाम : जनता कुमारी पति का नाम: निम्बा राम गृह संख्या : 546 उम्र : 23 लिंग : महिला	फोटो उपलब्ध	898	NAE2161347	निर्वाचक का नाम : संतोष कुमार पिता का नाम: भला राम गृह संख्या : 546 उम्र : 20 लिंग : पुरुष	फोटो उपलब्ध	899	RJ/22/171/021334	निर्वाचक का नाम : अमरा पिता का नाम: जीवा गृह संख्या : 548 उम्र : 70 लिंग : पुरुष	फोटो उपलब्ध
900	RJ/22/171/021335	निर्वाचक का नाम : पारवती पति का नाम: अमरा गृह संख्या : 548 उम्र : 66 लिंग : महिला	फोटो उपलब्ध	901	NAE1784354	निर्वाचक का नाम : सीमा कुमारी पिता का नाम: अमरा राम गृह संख्या : 548 उम्र : 22 लिंग : महिला	फोटो उपलब्ध	902	RJ/22/171/022031	निर्वाचक का नाम : तगा पिता का नाम: सवा गृह संख्या : 549 उम्र : 66 लिंग : पुरुष	फोटो उपलब्ध
903	RJ/22/171/021336	निर्वाचक का नाम : भूरी पति का नाम: तगा गृह संख्या : 549 उम्र : 62 लिंग : महिला	फोटो उपलब्ध	904	NAE0688419	निर्वाचक का नाम : जगदीश पिता का नाम: तगाराम गृह संख्या : 549 उम्र : 46 लिंग : पुरुष	फोटो उपलब्ध	905	LCN1663400	निर्वाचक का नाम : रडमारा पिता का नाम: तगा गृह संख्या : 549 उम्र : 45 लिंग : पुरुष	फोटो उपलब्ध
906	NAE0397265	निर्वाचक का नाम : तीजू पति का नाम: रडमा गृह संख्या : 549 उम्र : 42 लिंग : महिला	फोटो उपलब्ध	907	NAE0397224	निर्वाचक का नाम : शैतान पिता का नाम: तगा गृह संख्या : 549 उम्र : 37 लिंग : पुरुष	फोटो उपलब्ध	908	NAE1457225	निर्वाचक का नाम : डादमा राम पिता का नाम: तगा राम गृह संख्या : 549 उम्र : 36 लिंग : पुरुष	फोटो उपलब्ध
909	NAE1457233	निर्वाचक का नाम : केली देवी पति का नाम: डादमा राम गृह संख्या : 549 उम्र : 34 लिंग : महिला	फोटो उपलब्ध	910	NAE1457241	निर्वाचक का नाम : जयंती लाल पिता का नाम: तगा राम गृह संख्या : 549 उम्र : 28 लिंग : पुरुष	फोटो उपलब्ध	911	RJ/22/171/021524	निर्वाचक का नाम : मांगा पिता का नाम: सवा गृह संख्या : 550 उम्र : 56 लिंग : पुरुष	फोटो उपलब्ध
912	RJ/22/171/022032	निर्वाचक का नाम : सकी पति का नाम: मांगा गृह संख्या : 550 उम्र : 54 लिंग : महिला	फोटो उपलब्ध	913	NAE0976340	निर्वाचक का नाम : अन्तरी देवी पति का नाम: गोरखाराम गृह संख्या : 550 उम्र : 30 लिंग : महिला	फोटो उपलब्ध	914	RJ/22/171/021337	निर्वाचक का नाम : पदमा पिता का नाम: सोना गृह संख्या : 552 उम्र : 74 लिंग : पुरुष	फोटो उपलब्ध
915	RJ/22/171/021338	निर्वाचक का नाम : पालू पति का नाम: पदमा गृह संख्या : 552 उम्र : 72 लिंग : महिला	फोटो उपलब्ध	916	LCN1343219	निर्वाचक का नाम : प्रवीण कुमार विश्रोई पिता का नाम: पदमा राम गृह संख्या : 552 उम्र : 40 लिंग : पुरुष	फोटो उपलब्ध	917	NAE1184092	निर्वाचक का नाम : केसी पति का नाम: प्रवीण कुमार गृह संख्या : 552 उम्र : 35 लिंग : महिला	फोटो उपलब्ध
918	NAE1184084	निर्वाचक का नाम : दिनेश कुमार पिता का नाम: पदमारा गृह संख्या : 552 उम्र : 34 लिंग : पुरुष	फोटो उपलब्ध	919	NAE1184118	निर्वाचक का नाम : किसनी पति का नाम: दिनेश कुमार गृह संख्या : 552 उम्र : 29 लिंग : महिला	फोटो उपलब्ध	920	RJ/22/171/021339	निर्वाचक का नाम : लासी पति का नाम: सोना गृह संख्या : 553 उम्र : 88 लिंग : महिला	फोटो उपलब्ध
921	RJ/22/171/021340	निर्वाचक का नाम : पूनमा पिता का नाम: सोना गृह संख्या : 554 उम्र : 60 लिंग : पुरुष	फोटो उपलब्ध	922	RJ/22/171/021526	निर्वाचक का नाम : शान्ती पति का नाम: पूनमा गृह संख्या : 554 उम्र : 59 लिंग : महिला	फोटो उपलब्ध	923	LCN1343227	निर्वाचक का नाम : शैतान राम पिता का नाम: पूनमा राम गृह संख्या : 554 उम्र : 46 लिंग : पुरुष	फोटो उपलब्ध
924	LCN1279892	निर्वाचक का नाम : कमला पति का नाम: शैतान राम गृह संख्या : 554 उम्र : 45 लिंग : महिला	फोटो उपलब्ध	925	LCN1993484	निर्वाचक का नाम : केली विश्रोई पति का नाम: भंवर लाल विश्रोई गृह संख्या : 554 उम्र : 44 लिंग : महिला	फोटो उपलब्ध	926	LCN1279900	निर्वाचक का नाम : भंवर लाल विश्रोई पिता का नाम: पूनमा राम विश्रोई गृह संख्या : 554 उम्र : 43 लिंग : पुरुष	फोटो उपलब्ध

927	NAE1263284	निर्वाचक का नाम : राजु राम जाणी पिता का नाम: शैतानराम गृह संख्या : 554 उम्र : 27 लिंग : पुरुष	फोटो उपलब्ध	928	NAE2099471	निर्वाचक का नाम : विकास कुमारी पिता का नाम: शैताना राम गृह संख्या : 554 उम्र : 26 लिंग : पुरुष	फोटो उपलब्ध	929	NAE1969351	निर्वाचक का नाम : कुलदीप जाणी पिता का नाम: भंवर लाल गृह संख्या : 554 उम्र : 20 लिंग : पुरुष	फोटो उपलब्ध
930	RJ/22/171/021341	निर्वाचक का नाम : मोहन पिता का नाम: सोना गृह संख्या : 555 उम्र : 69 लिंग : पुरुष	फोटो उपलब्ध	931	RJ/22/171/021342	निर्वाचक का नाम : वनू पति का नाम: मोहन गृह संख्या : 555 उम्र : 68 लिंग : महिला	फोटो उपलब्ध	932	LCN1343235	निर्वाचक का नाम : मांगीलाल पिता का नाम: मोहन गृह संख्या : 555 उम्र : 43 लिंग : पुरुष	फोटो उपलब्ध
# 933	LCN1484690	निर्वाचक का नाम : घेवर चन्द्र पिता का नाम: मोहन लाल गृह संख्या : 555 उम्र : 48 लिंग : पुरुष	फोटो उपलब्ध	934	LCN1343243	निर्वाचक का नाम : मेसू देवी पति का नाम: मांगीलाल गृह संख्या : 555 उम्र : 41 लिंग : महिला	फोटो उपलब्ध	935	NAE0720094	निर्वाचक का नाम : विरमा पति का नाम: घेवरचन्द्र गृह संख्या : 555 उम्र : 36 लिंग : महिला	फोटो उपलब्ध
936	NAE2058378	निर्वाचक का नाम : उर्मिला कुमारी पिता का नाम: मांगी लाल गृह संख्या : 555 उम्र : 23 लिंग : महिला	फोटो उपलब्ध	937	NAE2058360	निर्वाचक का नाम : सुन्दर कुमारी पिता का नाम: मांगी लाल गृह संख्या : 555 उम्र : 21 लिंग : महिला	फोटो उपलब्ध	938	NAE2260131	निर्वाचक का नाम : भजन लाल पिता का नाम: मांगी लाल गृह संख्या : 555 उम्र : 19 लिंग : पुरुष	फोटो उपलब्ध
939	RJ/22/171/021527	निर्वाचक का नाम : भगवाना पिता का नाम: फगलू गृह संख्या : 556 उम्र : 80 लिंग : पुरुष	फोटो उपलब्ध	940	LCN1222736	निर्वाचक का नाम : केली पति का नाम: भगवाना गृह संख्या : 556 उम्र : 70 लिंग : महिला	फोटो उपलब्ध	941	LCN1343250	निर्वाचक का नाम : पांचाराम पिता का नाम: भगवाना राम गृह संख्या : 556 उम्र : 46 लिंग : पुरुष	फोटो उपलब्ध
942	LCN1343268	निर्वाचक का नाम : प्यारी पति का नाम: पांचाराम गृह संख्या : 556 उम्र : 44 लिंग : महिला	फोटो उपलब्ध	943	NAE0934661	निर्वाचक का नाम : हनुमानाराम पिता का नाम: भगवानाराम गृह संख्या : 556 उम्र : 31 लिंग : पुरुष	फोटो उपलब्ध	944	RJ/22/171/021344	निर्वाचक का नाम : लासी पति का नाम: विडदा गृह संख्या : 557 उम्र : 84 लिंग : महिला	फोटो उपलब्ध
945	LCN1222892	निर्वाचक का नाम : जयराम पिता का नाम: विरदाराम गृह संख्या : 557 उम्र : 46 लिंग : पुरुष	फोटो उपलब्ध	946	LCN1222884	निर्वाचक का नाम : वरजू देवी पति का नाम: जयराम गृह संख्या : 557 उम्र : 45 लिंग : महिला	फोटो उपलब्ध	947	NAE1621119	निर्वाचक का नाम : नारंगी कुमारी पिता का नाम: जय राम गृह संख्या : 557 उम्र : 27 लिंग : महिला	फोटो उपलब्ध
948	NAE1621382	निर्वाचक का नाम : सुरेश कुमार पिता का नाम: पंच राम गृह संख्या : 557 उम्र : 24 लिंग : पुरुष	फोटो उपलब्ध	949	NAE1639632	निर्वाचक का नाम : दिनेश कुमार पिता का नाम: जयराम गृह संख्या : 557 उम्र : 23 लिंग : पुरुष	फोटो उपलब्ध	950	NAE1919091	निर्वाचक का नाम : किरण कुमारी पति का नाम: सुरेश कुमार गृह संख्या : 557 उम्र : 23 लिंग : महिला	फोटो उपलब्ध
951	NAE1919109	निर्वाचक का नाम : ओमप्रकाश पिता का नाम: पाचा राम गृह संख्या : 557 उम्र : 23 लिंग : पुरुष	फोटो उपलब्ध	952	RJ/22/171/021345	निर्वाचक का नाम : जगमाल पिता का नाम: गुलाबा गृह संख्या : 558 उम्र : 80 लिंग : पुरुष	फोटो उपलब्ध	953	RJ/22/171/021346	निर्वाचक का नाम : पालू पति का नाम: जगमाल गृह संख्या : 558 उम्र : 78 लिंग : महिला	फोटो उपलब्ध
954	RJ/22/171/021347	निर्वाचक का नाम : पुनमा राम पिता का नाम: जगमाल गृह संख्या : 558 उम्र : 48 लिंग : पुरुष	फोटो उपलब्ध	955	RJ/22/171/021348	निर्वाचक का नाम : शायन्ती पति का नाम: पूनमाराम गृह संख्या : 558 उम्र : 48 लिंग : महिला	फोटो उपलब्ध	956	LCN1343276	निर्वाचक का नाम : मोहनलाल पिता का नाम: जगमाल गृह संख्या : 558 उम्र : 43 लिंग : पुरुष	फोटो उपलब्ध

957	LCN1484708	निर्वाचक का नाम : पलकी पति का नाम: मोहनलाल गृह संख्या : 558 उम्र : 42 लिंग : महिला	फोटो उपलब्ध	958	NAE0265272	निर्वाचक का नाम : दिनेश कुमार पिता का नाम: जगमाल गृह संख्या : 558 उम्र : 35 लिंग : पुरुष	फोटो उपलब्ध	959	NAE0845651	निर्वाचक का नाम : ऐलची देवी पति का नाम: दिनेश कुमार गृह संख्या : 558 उम्र : 31 लिंग : महिला	फोटो उपलब्ध
960	NAE1145788	निर्वाचक का नाम : सुन्दर मांजु पति का नाम: अशोक कुमार गृह संख्या : 558 उम्र : 29 लिंग : महिला	फोटो उपलब्ध	961	NAE1145812	निर्वाचक का नाम : अशोक कुमार पिता का नाम: पूनमा राम गृह संख्या : 558 उम्र : 28 लिंग : पुरुष	फोटो उपलब्ध	962	NAE1579887	निर्वाचक का नाम : सुखराम पिता का नाम: पुना राम गृह संख्या : 558 उम्र : 26 लिंग : पुरुष	फोटो उपलब्ध
963	RJ/22/171/021350	निर्वाचक का नाम : बाबूडी पति का नाम: कालू गृह संख्या : 559 उम्र : 63 लिंग : महिला	फोटो उपलब्ध	# 964	LCN1343284	निर्वाचक का नाम : प्रकाश बिशनोई पिता का नाम: राजू राम गृह संख्या : 559 उम्र : 37 लिंग : पुरुष	फोटो उपलब्ध	965	NAE0029058	निर्वाचक का नाम : बालादेवी पति का नाम: प्रकाश कुमार गृह संख्या : 559 उम्र : 37 लिंग : महिला	फोटो उपलब्ध
# 966	NAE2082246	निर्वाचक का नाम : संजय बिश्रोई पिता का नाम: प्रकाश गृह संख्या : 560 उम्र : 21 लिंग : पुरुष	फोटो उपलब्ध	967	RJ/22/171/021351	निर्वाचक का नाम : रामलाल पिता का नाम: गुलाबा गृह संख्या : 560 उम्र : 78 लिंग : पुरुष	फोटो उपलब्ध	968	RJ/22/171/021352	निर्वाचक का नाम : शायन्ती पति का नाम: रामलाल गृह संख्या : 560 उम्र : 76 लिंग : महिला	फोटो उपलब्ध
969	RJ/22/171/021353	निर्वाचक का नाम : भागीरथ पिता का नाम: रामलाल गृह संख्या : 560 उम्र : 47 लिंग : पुरुष	फोटो उपलब्ध	970	RJ/22/171/021354	निर्वाचक का नाम : पालू पति का नाम: भागीरथ गृह संख्या : 560 उम्र : 46 लिंग : महिला	फोटो उपलब्ध	971	LCN1484716	निर्वाचक का नाम : प्रकाश पिता का नाम: रामलाल गृह संख्या : 560 उम्र : 43 लिंग : पुरुष	फोटो उपलब्ध
972	NAE0845636	निर्वाचक का नाम : भीखी देवी पति का नाम: प्रकाश गृह संख्या : 560 उम्र : 41 लिंग : महिला	फोटो उपलब्ध	973	LCN1279827	निर्वाचक का नाम : पूनमा पिता का नाम: आदू गृह संख्या : 561 उम्र : 56 लिंग : पुरुष	फोटो उपलब्ध	974	LCN1222744	निर्वाचक का नाम : मोहनी पति का नाम: पूनमा गृह संख्या : 561 उम्र : 54 लिंग : महिला	फोटो उपलब्ध
975	RJ/22/171/021529	निर्वाचक का नाम : भगवाना पिता का नाम: आदू गृह संख्या : 561 उम्र : 49 लिंग : पुरुष	फोटो उपलब्ध	976	NAE1048917	निर्वाचक का नाम : इन्द्रा देवी पति का नाम: भगवानाराम गृह संख्या : 561 उम्र : 42 लिंग : महिला	फोटो उपलब्ध	977	NAE1094770	निर्वाचक का नाम : हनुमानाराम पिता का नाम: पुनमाराम गृह संख्या : 561 उम्र : 30 लिंग : पुरुष	फोटो उपलब्ध
978	NAE2171239	निर्वाचक का नाम : सरस्वती देवी पति का नाम: हनुमाना राम गृह संख्या : 561 उम्र : 25 लिंग : महिला	फोटो उपलब्ध	979	RJ/22/171/021357	निर्वाचक का नाम : चूना पिता का नाम: आदू गृह संख्या : 562 उम्र : 63 लिंग : पुरुष	फोटो उपलब्ध	980	RJ/22/171/021528	निर्वाचक का नाम : केली पति का नाम: चूना गृह संख्या : 562 उम्र : 60 लिंग : महिला	फोटो उपलब्ध
981	NAE0319657	निर्वाचक का नाम : जयराम पिता का नाम: चूनाराम गृह संख्या : 562 उम्र : 39 लिंग : पुरुष	फोटो उपलब्ध	982	NAE0203489	निर्वाचक का नाम : हापु राम बिश्रोई पिता का नाम: चुना राम जी गृह संख्या : 562 उम्र : 36 लिंग : पुरुष	फोटो उपलब्ध	983	NAE1263276	निर्वाचक का नाम : इंद्रा पति का नाम: जयराम गृह संख्या : 562 उम्र : 29 लिंग : महिला	फोटो उपलब्ध
984	RJ/22/171/021359	निर्वाचक का नाम : झमकू पति का नाम: खीया गृह संख्या : 563 उम्र : 76 लिंग : महिला	फोटो उपलब्ध	985	LCN1222827	निर्वाचक का नाम : भंवरलाल पिता का नाम: खीया गृह संख्या : 563 उम्र : 46 लिंग : पुरुष	फोटो उपलब्ध	986	NAE1632512	निर्वाचक का नाम : मांगी देवी पति का नाम: भंवर लाल गृह संख्या : 563 उम्र : 44 लिंग : महिला	फोटो उपलब्ध

987	LCN1343300
निर्वाचक का नाम : आसुराम पिता का नाम: खीयाराम गृह संख्या : 563 उम्र : 42 लिंग : पुरुष	फोटो उपलब्ध

988	NAE0439315
निर्वाचक का नाम : मोहनी पति का नाम: आसुराम गृह संख्या : 563 उम्र : 36 लिंग : महिला	फोटो उपलब्ध

989	NAE1971621
निर्वाचक का नाम : विकास कुमार पिता का नाम: भंवर लाल गृह संख्या : 563, मेघराज की ढाणी उम्र : 20 लिंग : पुरुष	फोटो उपलब्ध

990	NAE0664979
निर्वाचक का नाम : सुरेश कुमार बिशनोई पिता का नाम: बाबूलाल गृह संख्या : 568 उम्र : 33 लिंग : पुरुष	फोटो उपलब्ध

991	NAE0845644
निर्वाचक का नाम : सरला देवी पति का नाम: मणीलाल गृह संख्या : 569 उम्र : 35 लिंग : महिला	फोटो उपलब्ध

992	NAE0720102
निर्वाचक का नाम : मांगीलाल पिता का नाम: राजूराम गृह संख्या : 569 उम्र : 34 लिंग : पुरुष	फोटो उपलब्ध

993	NAE1852946
निर्वाचक का नाम : रेश्मा कुमारी पति का नाम: हरचंद राम गृह संख्या : 582 उम्र : 30 लिंग : महिला	फोटो उपलब्ध

994	NAE2110104
निर्वाचक का नाम : एवन कुमारी पिता का नाम: खिमा राम गृह संख्या : मेघराज की ढाणी, पुनासा उम्र : 22 लिंग : महिला	फोटो उपलब्ध

995	NAE0664763	निर्वाचक का नाम : शारदा पति का नाम: प्रकाश गृह संख्या : 31 उम्र : 34 लिंग : महिला	फोटो उपलब्ध	996	LCN1915487	निर्वाचक का नाम : ओमप्रकाश पिता का नाम: रूग्नाथ गृह संख्या : 332 उम्र : 36 लिंग : पुरुष	फोटो उपलब्ध	997	NAE0688401	निर्वाचक का नाम : विमला पति का नाम: ओमप्रकाश गृह संख्या : 332 उम्र : 33 लिंग : महिला	फोटो उपलब्ध
998	NAE2227668	निर्वाचक का नाम : अनुराग पिता का नाम: ओमप्रकाश जी गृह संख्या : 332 उम्र : 19 लिंग : पुरुष	फोटो उपलब्ध	# 999	NAE0664664	निर्वाचक का नाम : वदामी देवी पति का नाम: हीरालाल गृह संख्या : 485 उम्र : 36 लिंग : महिला	फोटो उपलब्ध	1000	NAE1915388	निर्वाचक का नाम : पालू कुमारी पिता का नाम: जय राम गृह संख्या : 557 उम्र : 22 लिंग : महिला	फोटो उपलब्ध
1001	RJ/22/171/021361	निर्वाचक का नाम : नागजी पिता का नाम: जैरूपा गृह संख्या : 564 उम्र : 70 लिंग : पुरुष	फोटो उपलब्ध	1002	RJ/22/171/021530	निर्वाचक का नाम : उगम पति का नाम: नागजी गृह संख्या : 564 उम्र : 66 लिंग : महिला	फोटो उपलब्ध	1003	NAE0976381	निर्वाचक का नाम : जीवराज पिता का नाम: नागजीराम गृह संख्या : 564 उम्र : 30 लिंग : पुरुष	फोटो उपलब्ध
1004	NAE1915420	निर्वाचक का नाम : नीतू कुमारी पति का नाम: जीवराज गृह संख्या : 564 उम्र : 25 लिंग : महिला	फोटो उपलब्ध	1005	RJ/22/171/021363	निर्वाचक का नाम : जोरा पिता का नाम: रत्ना गृह संख्या : 565 उम्र : 79 लिंग : पुरुष	फोटो उपलब्ध	1006	RJ/22/171/021364	निर्वाचक का नाम : उगम पति का नाम: जोरा गृह संख्या : 565 उम्र : 74 लिंग : महिला	फोटो उपलब्ध
1007	LCN1484732	निर्वाचक का नाम : अणदा राम पिता का नाम: वीरा राम गृह संख्या : 565 उम्र : 47 लिंग : पुरुष	फोटो उपलब्ध	1008	LCN1484740	निर्वाचक का नाम : उषी पति का नाम: अणदा गृह संख्या : 565 उम्र : 42 लिंग : महिला	फोटो उपलब्ध	1009	NAE0439208	निर्वाचक का नाम : दिनेश कुमार पिता का नाम: जोरा गृह संख्या : 565 उम्र : 40 लिंग : पुरुष	फोटो उपलब्ध
1010	NAE0976118	निर्वाचक का नाम : अंतरी देवी पति का नाम: दिनेश कुमार गृह संख्या : 565 उम्र : 36 लिंग : महिला	फोटो उपलब्ध	1011	NAE2058402	निर्वाचक का नाम : महेन्द्र कुमार पिता का नाम: अणदा राम गृह संख्या : 565 उम्र : 22 लिंग : पुरुष	फोटो उपलब्ध	1012	NAE2058394	निर्वाचक का नाम : संगीता कुमारी पिता का नाम: अणदा राम गृह संख्या : 565 उम्र : 21 लिंग : महिला	फोटो उपलब्ध
1013	RJ/22/171/021365	निर्वाचक का नाम : प्रभा पिता का नाम: जैरूपा गृह संख्या : 566 उम्र : 73 लिंग : पुरुष	फोटो उपलब्ध	1014	RJ/22/171/021366	निर्वाचक का नाम : पारू पति का नाम: प्रभा गृह संख्या : 566 उम्र : 69 लिंग : महिला	फोटो उपलब्ध	1015	NAE0397430	निर्वाचक का नाम : सोहनलाल पिता का नाम: प्रभाराम गृह संख्या : 566 उम्र : 39 लिंग : पुरुष	फोटो उपलब्ध
1016	NAE1538768	निर्वाचक का नाम : महेंद्र कुमार पिता का नाम: प्रभा राम गृह संख्या : 566 उम्र : 38 लिंग : पुरुष	फोटो उपलब्ध	1017	NAE1184175	निर्वाचक का नाम : ज्योत्सना देवी पति का नाम: सोहन लाल गृह संख्या : 566 उम्र : 37 लिंग : महिला	फोटो उपलब्ध	1018	NAE0523829	निर्वाचक का नाम : सुरेश कुमार पिता का नाम: मकनाराम गृह संख्या : 566 उम्र : 34 लिंग : पुरुष	फोटो उपलब्ध
1019	NAE0523837	निर्वाचक का नाम : पूजा पति का नाम: सुरेश कुमार गृह संख्या : 566 उम्र : 33 लिंग : महिला	फोटो उपलब्ध	1020	NAE1184134	निर्वाचक का नाम : पिटू कुमारी पति का नाम: महेन्द्र गृह संख्या : 566 उम्र : 31 लिंग : महिला	फोटो उपलब्ध	1021	RJ/22/171/021369	निर्वाचक का नाम : रूग्नाथ पिता का नाम: हरलाल गृह संख्या : 567 उम्र : 61 लिंग : पुरुष	फोटो उपलब्ध
1022	RJ/22/171/021370	निर्वाचक का नाम : अणसी पति का नाम: रूग्नाथ गृह संख्या : 567 उम्र : 58 लिंग : महिला	फोटो उपलब्ध	1023	NAE0319715	निर्वाचक का नाम : श्रवण कुमार पिता का नाम: रूग्नाथ गृह संख्या : 567 उम्र : 35 लिंग : पुरुष	फोटो उपलब्ध	1024	NAE1814839	निर्वाचक का नाम : रोशनी पति का नाम: श्रावण कुमार गृह संख्या : 567 उम्र : 33 लिंग : महिला	फोटो उपलब्ध

1025	RJ/22/171/021371	निर्वाचक का नाम : माली पति का नाम: बाबू गृह संख्या : 568 उम्र : 49 लिंग : महिला	1026	NAE1377720	निर्वाचक का नाम : अनितादेवी पति का नाम: सुरेशकुमार गृह संख्या : 568 उम्र : 32 लिंग : महिला	1027	NAE1048925	निर्वाचक का नाम : नरेन्द्र कुमार पिता का नाम: बाबूलाल गृह संख्या : 568 उम्र : 30 लिंग : पुरुष
1028	RJ/22/171/021372	निर्वाचक का नाम : राजू पिता का नाम: हरलाल गृह संख्या : 569 उम्र : 62 लिंग : पुरुष	1029	RJ/22/171/021373	निर्वाचक का नाम : शायन्ती पति का नाम: राजू गृह संख्या : 569 उम्र : 59 लिंग : महिला	1030	LCN1343318	निर्वाचक का नाम : ओमप्रकाश पिता का नाम: राजू गृह संख्या : 569 उम्र : 42 लिंग : पुरुष
1031	NAE0688393	निर्वाचक का नाम : पारसी पति का नाम: ओमप्रकाश गृह संख्या : 569 उम्र : 36 लिंग : महिला	1032	RJ/22/171/021375	निर्वाचक का नाम : सुवटी पति का नाम: जोगा गृह संख्या : 570 उम्र : 78 लिंग : महिला	1033	NAE0948687	निर्वाचक का नाम : मांगीलाल पिता का नाम: जोगाराम गृह संख्या : 570 उम्र : 39 लिंग : पुरुष
1034	NAE0948737	निर्वाचक का नाम : श्री राम डारा पिता का नाम: जोगाराम गृह संख्या : 570 उम्र : 31 लिंग : पुरुष	1035	RJ/22/171/021378	निर्वाचक का नाम : वीरा पिता का नाम: भोजा गृह संख्या : 571 उम्र : 59 लिंग : पुरुष	1036	RJ/22/171/021379	निर्वाचक का नाम : अन्तरी पति का नाम: वीरा गृह संख्या : 571 उम्र : 57 लिंग : महिला
1037	NAE1184027	निर्वाचक का नाम : जगदेश कुमार पिता का नाम: विरराम गृह संख्या : 571 उम्र : 28 लिंग : पुरुष	1038	NAE1381508	निर्वाचक का नाम : श्रीराम पिता का नाम: वीरराम गृह संख्या : 571 उम्र : 26 लिंग : पुरुष	1039	NAE2221505	निर्वाचक का नाम : संगीता पति का नाम: श्रीराम गृह संख्या : 571 उम्र : 22 लिंग : महिला
1040	NAE1651470	निर्वाचक का नाम : सविता कुमारी पिता का नाम: ठाकराराम गृह संख्या : 572 उम्र : 29 लिंग : महिला	1041	NAE1651082	निर्वाचक का नाम : महेन्द्र कुमार पिता का नाम: ठाकरा राम गृह संख्या : 572 उम्र : 26 लिंग : पुरुष	1042	LCN1222785	निर्वाचक का नाम : चन्दू पति का नाम: पीरा गृह संख्या : 574 उम्र : 72 लिंग : महिला
1043	RJ/22/171/021532	निर्वाचक का नाम : सावला राम पिता का नाम: पीरा राम गृह संख्या : 574 उम्र : 50 लिंग : पुरुष	1044	LCN1484757	निर्वाचक का नाम : पारसी पति का नाम: सांवला राम गृह संख्या : 574 उम्र : 46 लिंग : महिला	1045	LCN1343326	निर्वाचक का नाम : जय किशन डारा पिता का नाम: पीरा राम गृह संख्या : 574 उम्र : 44 लिंग : पुरुष
1046	NAE0319913	निर्वाचक का नाम : रामेश्वरी पति का नाम: जयकिशन गृह संख्या : 574 उम्र : 37 लिंग : महिला	1047	RJ/22/171/021384	निर्वाचक का नाम : भगवाना पिता का नाम: सोना गृह संख्या : 575 उम्र : 70 लिंग : पुरुष	1048	LCN1222793	निर्वाचक का नाम : धापा पति का नाम: भगवाना गृह संख्या : 575 उम्र : 68 लिंग : महिला
1049	RJ/22/171/022025	निर्वाचक का नाम : ऐलची पति का नाम: भगवाना गृह संख्या : 575 उम्र : 65 लिंग : महिला	1050	NAE0072033	निर्वाचक का नाम : मांगीलाल पिता का नाम: भगवाना गृह संख्या : 575 उम्र : 42 लिंग : पुरुष	1051	NAE0265355	निर्वाचक का नाम : भगवती पति का नाम: ओमप्रकाश गृह संख्या : 575 उम्र : 36 लिंग : महिला
1052	NAE0265348	निर्वाचक का नाम : ओमप्रकाश पिता का नाम: भगवाना गृह संख्या : 575 उम्र : 35 लिंग : पुरुष	1053	RJ/22/171/021385	निर्वाचक का नाम : हरीराम पिता का नाम: सोना गृह संख्या : 576 उम्र : 63 लिंग : पुरुष	1054	RJ/22/171/022026	निर्वाचक का नाम : मोहनी पति का नाम: हरीराम गृह संख्या : 576 उम्र : 62 लिंग : महिला

1055	NAE0948794	निर्वाचक का नाम : जगदीश पिता का नाम: हरि राम गृह संख्या : 576 उम्र : 33 लिंग : पुरुष	फोटो उपलब्ध	1056	NAE1120666	निर्वाचक का नाम : बाला पिता का नाम: हरिराम गृह संख्या : 576 उम्र : 31 लिंग : महिला	फोटो उपलब्ध	1057	NAE1263458	निर्वाचक का नाम : प्रकाश कुमार पिता का नाम: भूरा राम गृह संख्या : 576 उम्र : 31 लिंग : पुरुष	फोटो उपलब्ध
1058	NAE1120674	निर्वाचक का नाम : सुशीला पति का नाम: जगदीश गृह संख्या : 576 उम्र : 30 लिंग : महिला	फोटो उपलब्ध	1059	NAE1263466	निर्वाचक का नाम : सीमा कुमारी पिता का नाम: भगीरथ राम गृह संख्या : 576 उम्र : 28 लिंग : महिला	फोटो उपलब्ध	1060	NAE1263441	निर्वाचक का नाम : नरेन्द्र पिता का नाम: आसुरं गृह संख्या : 576 उम्र : 27 लिंग : पुरुष	फोटो उपलब्ध
1061	NAE1813427	निर्वाचक का नाम : मनोहर लाल पिता का नाम: हरी राम गृह संख्या : 576 उम्र : 26 लिंग : पुरुष	फोटो उपलब्ध	1062	NAE2029445	निर्वाचक का नाम : सीमा कुमारी पति का नाम: मनोहर लाल गृह संख्या : 576 उम्र : 26 लिंग : महिला	फोटो उपलब्ध	1063	RJ/22/171/021386	निर्वाचक का नाम : महादेवा पिता का नाम: सोना गृह संख्या : 577 उम्र : 62 लिंग : पुरुष	फोटो उपलब्ध
1064	RJ/22/171/021387	निर्वाचक का नाम : चूनी पति का नाम: महादेवा गृह संख्या : 577 उम्र : 60 लिंग : महिला	फोटो उपलब्ध	1065	NAE0948752	निर्वाचक का नाम : अशोक कुमार पिता का नाम: महादेवा राम गृह संख्या : 577 उम्र : 32 लिंग : पुरुष	फोटो उपलब्ध	1066	NAE1381482	निर्वाचक का नाम : भजनलाल पिता का नाम: महादेवराम गृह संख्या : 577 उम्र : 26 लिंग : पुरुष	फोटो उपलब्ध
1067	RJ/22/171/021388	निर्वाचक का नाम : पूनमा राम पिता का नाम: सोना गृह संख्या : 578 उम्र : 60 लिंग : पुरुष	फोटो उपलब्ध	1068	RJ/22/171/021389	निर्वाचक का नाम : मोहनी पति का नाम: पूनमा राम गृह संख्या : 578 उम्र : 57 लिंग : महिला	फोटो उपलब्ध	1069	NAE1650985	निर्वाचक का नाम : सरवनी देवी पति का नाम: सुरेश कुमार गृह संख्या : 578 उम्र : 33 लिंग : महिला	फोटो उपलब्ध
1070	NAE0948778	निर्वाचक का नाम : सुरेश कुमार पिता का नाम: पुनमा राम गृह संख्या : 578 उम्र : 32 लिंग : पुरुष	फोटो उपलब्ध	1071	NAE0948760	निर्वाचक का नाम : अन्तरी कुमारी पिता का नाम: पुनमा राम गृह संख्या : 578 उम्र : 32 लिंग : महिला	फोटो उपलब्ध	1072	NAE0948786	निर्वाचक का नाम : रमेश कुमार पिता का नाम: पुनमा राम गृह संख्या : 578 उम्र : 31 लिंग : पुरुष	फोटो उपलब्ध
1073	NAE1650936	निर्वाचक का नाम : सुशीला कुमारी पिता का नाम: पुनमराम गृह संख्या : 578 उम्र : 26 लिंग : महिला	फोटो उपलब्ध	1074	RJ/22/171/021390	निर्वाचक का नाम : बाबू पिता का नाम: सोना गृह संख्या : 579 उम्र : 52 लिंग : पुरुष	फोटो उपलब्ध	1075	RJ/22/171/021391	निर्वाचक का नाम : सुगणी पति का नाम: बाबू गृह संख्या : 579 उम्र : 46 लिंग : महिला	फोटो उपलब्ध
1076	NAE0948703	निर्वाचक का नाम : भजन लाल पिता का नाम: बाबूराम गृह संख्या : 579 उम्र : 31 लिंग : पुरुष	फोटो उपलब्ध	1077	NAE1357011	निर्वाचक का नाम : महेंद्रकुमार पिता का नाम: बाबूराम गृह संख्या : 579 उम्र : 27 लिंग : पुरुष	फोटो उपलब्ध	1078	NAE1651017	निर्वाचक का नाम : गीता कुमारी पिता का नाम: बाबूलाल गृह संख्या : 579 उम्र : 25 लिंग : महिला	फोटो उपलब्ध
1079	RJ/22/171/021392	निर्वाचक का नाम : धापू पति का नाम: भागीरथ गृह संख्या : 580 उम्र : 61 लिंग : महिला	फोटो उपलब्ध	1080	LCN1993492	निर्वाचक का नाम : पुखराज विश्नोई पिता का नाम: भागीरथ गृह संख्या : 580 उम्र : 43 लिंग : पुरुष	फोटो उपलब्ध	1081	NAE0665299	निर्वाचक का नाम : रेणुका देवी पति का नाम: पुखराज विश्नोई गृह संख्या : 580 उम्र : 43 लिंग : महिला	फोटो उपलब्ध
1082	NAE2129815	निर्वाचक का नाम : सुनील पुखराज विश्नोई पिता का नाम: पुखराज विश्नोई गृह संख्या : 580 उम्र : 22 लिंग : पुरुष	फोटो उपलब्ध	1083	RJ/22/171/021394	निर्वाचक का नाम : लादू राम पिता का नाम: दाना गृह संख्या : 581 उम्र : 60 लिंग : पुरुष	फोटो उपलब्ध	1084	RJ/22/171/021395	निर्वाचक का नाम : शान्ती पति का नाम: लादू राम गृह संख्या : 581 उम्र : 58 लिंग : महिला	फोटो उपलब्ध

1085	NAE0319764	निर्वाचक का नाम : ओमप्रकाश पिता का नाम: लादूराम गृह संख्या : 581 उम्र : 41 लिंग : पुरुष	फोटो उपलब्ध	1086	NAE0884221	निर्वाचक का नाम : निर्मला बाई पिता का नाम: ओमप्रकाश गृह संख्या : 581 उम्र : 35 लिंग : महिला	फोटो उपलब्ध	1087	RJ/22/171/021401	निर्वाचक का नाम : दरगा पिता का नाम: भूरा गृह संख्या : 582 उम्र : 70 लिंग : पुरुष	फोटो उपलब्ध
1088	RJ/22/171/021402	निर्वाचक का नाम : नेनू पति का नाम: दरगा गृह संख्या : 582 उम्र : 68 लिंग : महिला	फोटो उपलब्ध	1089	RJ/22/171/021398	निर्वाचक का नाम : वगता पिता का नाम: भूरा गृह संख्या : 582 उम्र : 56 लिंग : पुरुष	फोटो उपलब्ध	1090	RJ/22/171/021400	निर्वाचक का नाम : हंजा पिता का नाम: भूरा गृह संख्या : 582 उम्र : 54 लिंग : पुरुष	फोटो उपलब्ध
1091	RJ/22/171/021399	निर्वाचक का नाम : ढेलीदेवी पति का नाम: वगता गृह संख्या : 582 उम्र : 52 लिंग : महिला	फोटो उपलब्ध	1092	LCN1914977	निर्वाचक का नाम : सुरेश कुमार पिता का नाम: दरगाराम गृह संख्या : 582 उम्र : 40 लिंग : पुरुष	फोटो उपलब्ध	1093	NAE0203596	निर्वाचक का नाम : दिनेश कुमार पिता का नाम: दरगाराम गृह संख्या : 582 उम्र : 38 लिंग : पुरुष	फोटो उपलब्ध
1094	NAE1579952	निर्वाचक का नाम : हरचंद राम पिता का नाम: वगताराम गृह संख्या : 582 उम्र : 31 लिंग : पुरुष	फोटो उपलब्ध	1095	NAE1476266	निर्वाचक का नाम : चंपालाल पिता का नाम: वगता राम गृह संख्या : 582 उम्र : 25 लिंग : पुरुष	फोटो उपलब्ध	1096	LCN1484765	निर्वाचक का नाम : जेठा पिता का नाम: जीवा गृह संख्या : 583 उम्र : 84 लिंग : पुरुष	फोटो उपलब्ध
1097	LCN1484773	निर्वाचक का नाम : धोनी पति का नाम: जेठा गृह संख्या : 583 उम्र : 82 लिंग : महिला	फोटो उपलब्ध	1098	LCN1343391	निर्वाचक का नाम : महेश कुमार पिता का नाम: जेठा राम गृह संख्या : 583 उम्र : 54 लिंग : पुरुष	फोटो उपलब्ध	1099	LCN1343409	निर्वाचक का नाम : रतनी देवी पति का नाम: महेश कुमार गृह संख्या : 583 उम्र : 49 लिंग : महिला	फोटो उपलब्ध
1100	LCN1343375	निर्वाचक का नाम : पुखराज पिता का नाम: नरसाराम गृह संख्या : 583 उम्र : 49 लिंग : पुरुष	फोटो उपलब्ध	1101	LCN1580240	निर्वाचक का नाम : वरधा पिता का नाम: जेठा गृह संख्या : 583 उम्र : 48 लिंग : पुरुष	फोटो उपलब्ध	1102	LCN1343417	निर्वाचक का नाम : आसू पिता का नाम: जेठा गृह संख्या : 583 उम्र : 47 लिंग : पुरुष	फोटो उपलब्ध
1103	LCN1343383	निर्वाचक का नाम : सुश्री पति का नाम: पुख राज गृह संख्या : 583 उम्र : 47 लिंग : महिला	फोटो उपलब्ध	1104	LCN1343359	निर्वाचक का नाम : पारसा पिता का नाम: नरसा राम गृह संख्या : 583 उम्र : 46 लिंग : पुरुष	फोटो उपलब्ध	1105	LCN1580257	निर्वाचक का नाम : कमली पति का नाम: वरधा गृह संख्या : 583 उम्र : 46 लिंग : महिला	फोटो उपलब्ध
1106	LCN1343425	निर्वाचक का नाम : वरजू पति का नाम: आसू गृह संख्या : 583 उम्र : 44 लिंग : महिला	फोटो उपलब्ध	1107	LCN1343367	निर्वाचक का नाम : सुवटी पति का नाम: पारसा गृह संख्या : 583 उम्र : 44 लिंग : महिला	फोटो उपलब्ध	1108	NAE0845701	निर्वाचक का नाम : घेवाराम पिता का नाम: जेठाराम गृह संख्या : 583 उम्र : 35 लिंग : पुरुष	फोटो उपलब्ध
1109	NAE0845719	निर्वाचक का नाम : कमला कुमारी पति का नाम: घेवाराम गृह संख्या : 583 उम्र : 35 लिंग : महिला	फोटो उपलब्ध	1110	NAE1263433	निर्वाचक का नाम : रेखा पति का नाम: जितेन्द्र कुमार पुरोहित गृह संख्या : 583 उम्र : 33 लिंग : महिला	फोटो उपलब्ध	1111	NAE1263417	निर्वाचक का नाम : गोपीचंद पिता का नाम: भागीरथ गृह संख्या : 583 उम्र : 32 लिंग : पुरुष	फोटो उपलब्ध
1112	NAE0948695	निर्वाचक का नाम : शैताराम पिता का नाम: पारसाराम गृह संख्या : 583 उम्र : 31 लिंग : पुरुष	फोटो उपलब्ध	1113	NAE1263425	निर्वाचक का नाम : कमला पति का नाम: गोपीचंद गृह संख्या : 583 उम्र : 31 लिंग : महिला	फोटो उपलब्ध	1114	NAE1263409	निर्वाचक का नाम : जितेन्द्र कुमार पुरोहित पिता का नाम: मुकना राम पुरोहित गृह संख्या : 583 उम्र : 31 लिंग : पुरुष	फोटो उपलब्ध

1115	NAE1094721	निर्वाचक का नाम : सुरेश कुमार पिता का नाम: महेश कुमार गृह संख्या : 583 उम्र : 29 लिंग : पुरुष	फोटो उपलब्ध	1116	NAE1184043	निर्वाचक का नाम : जितेन्द्र कुमार पिता का नाम: परसराम गृह संख्या : 583 उम्र : 29 लिंग : पुरुष	फोटो उपलब्ध	1117	NAE1403849	निर्वाचक का नाम : विक्रम कुमार पिता का नाम: पुख राज गृह संख्या : 583 उम्र : 29 लिंग : पुरुष	फोटो उपलब्ध
1118	NAE1984418	निर्वाचक का नाम : रतन कुमारी पति का नाम: नरेन्द्र कुमार गृह संख्या : 583 उम्र : 29 लिंग : महिला	फोटो उपलब्ध	1119	NAE1377738	निर्वाचक का नाम : भावनादेवी पति का नाम: शैताराम गृह संख्या : 583 उम्र : 28 लिंग : महिला	फोटो उपलब्ध	1120	NAE1263391	निर्वाचक का नाम : रूपी कुमारी पिता का नाम: महेश कुमार गृह संख्या : 583 उम्र : 27 लिंग : महिला	फोटो उपलब्ध
1121	NAE1984426	निर्वाचक का नाम : रमिला देवी पति का नाम: विक्रम कुमार गृह संख्या : 583 उम्र : 27 लिंग : महिला	फोटो उपलब्ध	1122	NAE1404342	निर्वाचक का नाम : हितेश कुमार पिता का नाम: पुख राज गृह संख्या : 583 उम्र : 26 लिंग : पुरुष	फोटो उपलब्ध	1123	NAE1403534	निर्वाचक का नाम : आम्बा राम पिता का नाम: पारसा राम गृह संख्या : 583 उम्र : 26 लिंग : पुरुष	फोटो उपलब्ध
1124	NAE1579762	निर्वाचक का नाम : प्रमिला देवी पति का नाम: सुरेश कुमार गृह संख्या : 583 उम्र : 25 लिंग : महिला	फोटो उपलब्ध	1125	NAE1579911	निर्वाचक का नाम : गीता देवी पति का नाम: जितेंद्र कुमार गृह संख्या : 583 उम्र : 25 लिंग : महिला	फोटो उपलब्ध	1126	NAE2036358	निर्वाचक का नाम : डिम्पल कुमारी पिता का नाम: आसू राम गृह संख्या : 583 उम्र : 22 लिंग : महिला	फोटो उपलब्ध
1127	NAE2036366	निर्वाचक का नाम : भरत कुमार पिता का नाम: वरधा राम गृह संख्या : 583 उम्र : 22 लिंग : पुरुष	फोटो उपलब्ध	1128	NAE1984327	निर्वाचक का नाम : चंद्रा कुमारी पिता का नाम: महेश कुमार गृह संख्या : 583 उम्र : 21 लिंग : महिला	फोटो उपलब्ध	1129	NAE1533033	निर्वाचक का नाम : भंवरलाल पिता का नाम: लादूराम गृह संख्या : डारों की ढाणी उम्र : 32 लिंग : पुरुष	फोटो उपलब्ध

विधान सभा क्षेत्र की संख्या व नाम : 143-भीनमाल
घटक I - परिवर्धन सूची 1 (16-12-2025 से 21-02-2026 तक)

<p>S 1130 3 NAE2261832</p> <p>निर्वाचक का नाम : महिपाल कुमार पिता का नाम: छोगा राम गृह संख्या : होली चौक उम्र : 29 लिंग : पुरुष</p> <p>फोटो उपलब्ध</p>	<p>1131 1 NAE2264984</p> <p>निर्वाचक का नाम : ममता कुमारी पिता का नाम: मंगला राम गृह संख्या : 270 उम्र : 21 लिंग : महिला</p> <p>फोटो उपलब्ध</p>	<p>1132 2 NAE2265015</p> <p>निर्वाचक का नाम : पूनम कुमारी पिता का नाम: राम लाल गृह संख्या : 448 उम्र : 19 लिंग : महिला</p> <p>फोटो उपलब्ध</p>
<p>1133 1 NAE2265031</p> <p>निर्वाचक का नाम : भंवर लाल पिता का नाम: हरी राम गृह संख्या : 260 उम्र : 25 लिंग : पुरुष</p> <p>फोटो उपलब्ध</p>	<p>1134 1 NAE2265049</p> <p>निर्वाचक का नाम : भरत कुमार पिता का नाम: रामा राम गृह संख्या : 261 उम्र : 18 लिंग : पुरुष</p> <p>फोटो उपलब्ध</p>	<p>1135 1 NAE2265056</p> <p>निर्वाचक का नाम : विक्रम कुमार पिता का नाम: ओखा राम गृह संख्या : 263 उम्र : 20 लिंग : पुरुष</p> <p>फोटो उपलब्ध</p>
<p>1136 1 NAE2267011</p> <p>निर्वाचक का नाम : विकाश कुमार पिता का नाम: तेजा राम गृह संख्या : 274 उम्र : 20 लिंग : पुरुष</p> <p>फोटो उपलब्ध</p>	<p>1137 1 NAE2267052</p> <p>निर्वाचक का नाम : प्रियंका कुमारी पिता का नाम: तेजा राम गृह संख्या : 274 उम्र : 19 लिंग : महिला</p> <p>फोटो उपलब्ध</p>	<p>1138 3 NAE2292951</p> <p>निर्वाचक का नाम : कमला पति का नाम: मांगी लाल गृह संख्या : 575 उम्र : 42 लिंग : महिला</p> <p>फोटो उपलब्ध</p>

निर्वाचकों का विवरण :							
A) मतदाताओं की संख्या :							
		नामावली का प्रकार	निर्वाचक नामावली की पहचान :	मतदाताओं की संख्या :			
				पुरुष	महिला	तृतीय लिंग	कुल
I	मूल	मूल नामावली	समस्त पूरकों को समेकित करते हुए विशेष गहन पुनरीक्षण 2026 की मूल नामावली	589	540	0	1129
II	घटक I - परिवर्धन सूची	पूरक 1	विशेष गहन पुनरीक्षण - 2026	5	4	0	9
III	घटक II - विलोपन सूची	पूरक 1	विशेष गहन पुनरीक्षण - 2026	1	2	0	3
IV	लिंग में संशोधन के कारण अंतर			0	0	0	0
पुनरीक्षण के बाद इस नामावली में शुद्ध निर्वाचक (I+II-III+IV)				593	542	0	1135
B) संशोधनों की संख्या :							
नामावली का प्रकार		निर्वाचक नामावली की पहचान :		संशोधनों की संख्या :			
पूरक 1		विशेष गहन पुनरीक्षण - 2026		9			

निर्वाचक रजिस्ट्रीकरण अधिकारी द्वारा जारी

E2-मृत्यु, S2-स्थानांतरित, R2-दोहरी प्रविष्टि, M2-लापता, Q2-अहर्ता नहीं