

## निर्वाचक नामावली 2026 S20 राजस्थान

विधान सभा क्षेत्र की संख्या , नाम व आरक्षण स्थिति : 143 - भीनमाल (सामान्य)		भाग संख्या : : 147															
संसदीय निर्वाचन क्षेत्र की संख्या, नाम व आरक्षण स्थिति, जिसमें विधान सभा निर्वाचन क्षेत्र स्थित है : 18 - जालोर (सामान्य)																	
<b>1. पुनरीक्षण का विवरण</b>																	
पुनरीक्षण का वर्ष :	2026	<b>निर्वाचक नामावली की पहचान :</b> समस्त पूरकों को समेकित करते हुए विशेष गहन पुनरीक्षण 2026 की मूल नामावली															
अर्हता तिथि :	01-01-2026																
पुनरीक्षण का स्वरूप :	विशेष गहन पुनरीक्षण - 2026																
प्रकाशन की तिथि :	21-02-2026																
<b>2. भाग व मतदान क्षेत्र का विवरण :</b>																	
भाग में आने वाले अनुभागों की संख्या और नाम :																	
1-चारणियों की ढाणी,पूनासा 2-पांतलाई की ढाणी,पूनासा 3-विश्रौईयो चारणियां,पूनासा 4-खोखराणी भीलों की ढाणी,पूनासा 5-चारणीया की ढाणी,पूनासा	<table style="width: 100%; border-collapse: collapse;"> <tr> <td style="width: 60%;">मुख्य शहर / मुख्य ग्राम</td> <td style="width: 40%;">: पूनासा</td> </tr> <tr> <td>वार्ड</td> <td>:</td> </tr> <tr> <td>पोस्ट ऑफिस</td> <td>: PUNASA BO</td> </tr> <tr> <td>पुलिस थाना</td> <td>: भीनमाल</td> </tr> <tr> <td>तहसील</td> <td>: भीनमाल</td> </tr> <tr> <td>जिला</td> <td>: जालौर</td> </tr> <tr> <td>पिन कोड</td> <td>: 343029</td> </tr> </table>			मुख्य शहर / मुख्य ग्राम	: पूनासा	वार्ड	:	पोस्ट ऑफिस	: PUNASA BO	पुलिस थाना	: भीनमाल	तहसील	: भीनमाल	जिला	: जालौर	पिन कोड	: 343029
मुख्य शहर / मुख्य ग्राम	: पूनासा																
वार्ड	:																
पोस्ट ऑफिस	: PUNASA BO																
पुलिस थाना	: भीनमाल																
तहसील	: भीनमाल																
जिला	: जालौर																
पिन कोड	: 343029																
<b>3. मतदान केंद्र का विवरण</b>																	
मतदान केंद्र की संख्या व नाम :	मतदान केन्द्र की विशेष हैसियत (पुरुष/महिला/सामान्य) :	सामान्य															
147 - चारणिया पूनासा	इस मतदान क्षेत्र के सहायक (ऑक्जिलियरी) मतदान केन्द्रों की संख्या :	0															
मतदान केंद्र का भवन व पता :																	
महात्मा गांधी राजकीय विद्यालय, चारणिया पूनासा																	
<b>4. मतदाताओं की संख्या :</b>																	
आरंभिक क्रम	अंतिम क्रम	मतदाताओं की संख्या															
संख्या	संख्या	पुरुष	महिला	तृतीय लिंग	कुल												
1	1133	590	543	0	1133												

निर्वाचक रजिस्ट्रीकरण अधिकारी द्वारा जारी

Nazri Naksha

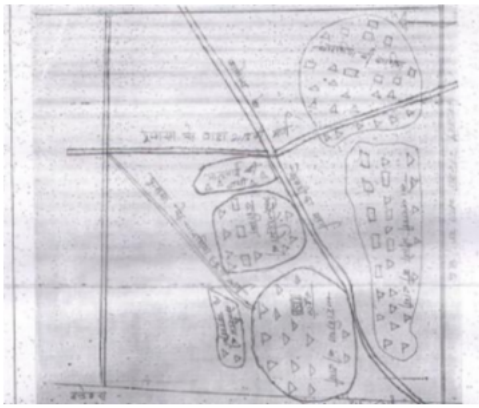

Google Map View



Polling Station Building Front View



Polling Station Front View



Cad View

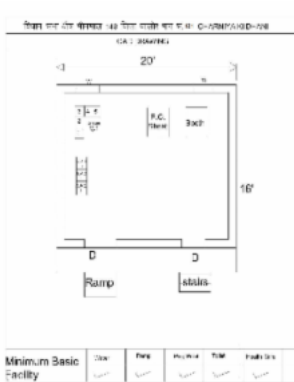

Key MAP View

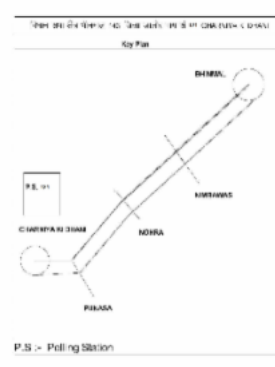

1	NAE2111078	निर्वाचक का नाम : कमला देवी पति का नाम: जगदीश कुमार गृह संख्या : 0 उम्र : 26 लिंग : महिला	फोटो उपलब्ध	2	NAE1658640	निर्वाचक का नाम : नरेश कुमार पिता का नाम: राजू राम गृह संख्या : 00 उम्र : 23 लिंग : पुरुष	फोटो उपलब्ध	3	RJ/22/171/0191147	निर्वाचक का नाम : माडु पति का नाम: जगमाला गृह संख्या : 171 उम्र : 68 लिंग : महिला	फोटो उपलब्ध
4	NAE1400035	निर्वाचक का नाम : लादू राम पिता का नाम: धर्मराम गृह संख्या : 171 उम्र : 53 लिंग : पुरुष	फोटो उपलब्ध	5	NAE1263474	निर्वाचक का नाम : मीरा देवी पति का नाम: भैरा राम गृह संख्या : 171 उम्र : 50 लिंग : महिला	फोटो उपलब्ध	6	NAE1400050	निर्वाचक का नाम : भीखी देवी पति का नाम: लादू राम गृह संख्या : 171 उम्र : 50 लिंग : महिला	फोटो उपलब्ध
7	RJ/22/171/019021	निर्वाचक का नाम : लादू पिता का नाम: जगमाला गृह संख्या : 171 उम्र : 49 लिंग : पुरुष	फोटो उपलब्ध	8	NAE0203737	निर्वाचक का नाम : सावरी पति का नाम: लादु गृह संख्या : 171 उम्र : 46 लिंग : महिला	फोटो उपलब्ध	9	LCN1340298	निर्वाचक का नाम : रामप्रताप पिता का नाम: जगमाल गृह संख्या : 171 उम्र : 46 लिंग : पुरुष	फोटो उपलब्ध
10	LCN1340306	निर्वाचक का नाम : शायती पति का नाम: रामप्रताप गृह संख्या : 171 उम्र : 44 लिंग : महिला	फोटो उपलब्ध	11	NAE1263482	निर्वाचक का नाम : प्रवीण पिता का नाम: भैरा राम गृह संख्या : 171 उम्र : 30 लिंग : पुरुष	फोटो उपलब्ध	12	NAE1263490	निर्वाचक का नाम : नरेश पिता का नाम: भैरा राम गृह संख्या : 171 उम्र : 28 लिंग : पुरुष	फोटो उपलब्ध
13	NAE1553684	निर्वाचक का नाम : सुंदर कुमारी पिता का नाम: रामप्रताप गृह संख्या : 171 उम्र : 25 लिंग : महिला	फोटो उपलब्ध	14	NAE1898717	निर्वाचक का नाम : वसुंधरा पिता का नाम: लादूराम गृह संख्या : 171 उम्र : 22 लिंग : महिला	फोटो उपलब्ध	15	NAE1998681	निर्वाचक का नाम : पालू पिता का नाम: लादू राम गृह संख्या : 171 उम्र : 20 लिंग : महिला	फोटो उपलब्ध
16	RJ/22/171/019332	निर्वाचक का नाम : भागीरथ पिता का नाम: मूला गृह संख्या : 172 उम्र : 50 लिंग : पुरुष	फोटो उपलब्ध	17	LCN1484781	निर्वाचक का नाम : जगदीश पिता का नाम: मूलाराम गृह संख्या : 172 उम्र : 48 लिंग : पुरुष	फोटो उपलब्ध	18	LCN1580471	निर्वाचक का नाम : कमला देवी पति का नाम: भागीरथ गृह संख्या : 172 उम्र : 47 लिंग : महिला	फोटो उपलब्ध
19	NAE0439554	निर्वाचक का नाम : ओम प्रकाश पिता का नाम: मूलाराम गृह संख्या : 172 उम्र : 40 लिंग : पुरुष	फोटो उपलब्ध	20	NAE0720185	निर्वाचक का नाम : विमला पति का नाम: जगदीश गृह संख्या : 172 उम्र : 34 लिंग : महिला	फोटो उपलब्ध	21	NAE0720177	निर्वाचक का नाम : प्रमिला पति का नाम: ओमप्रकाश गृह संख्या : 172 उम्र : 33 लिंग : महिला	फोटो उपलब्ध
22	NAE1537497	निर्वाचक का नाम : मनोहर लाल पिता का नाम: भागीरथ राम गृह संख्या : 172 उम्र : 26 लिंग : पुरुष	फोटो उपलब्ध	23	NAE1537307	निर्वाचक का नाम : रामनिवास पिता का नाम: भागीरथ गृह संख्या : 172 उम्र : 25 लिंग : पुरुष	फोटो उपलब्ध	24	NAE1929827	निर्वाचक का नाम : सोहनी पति का नाम: मनोहर लाल गृह संख्या : 172 उम्र : 21 लिंग : महिला	फोटो उपलब्ध
25	LCN1222553	निर्वाचक का नाम : साजन राम पिता का नाम: सूजाराम गृह संख्या : 173 उम्र : 53 लिंग : पुरुष	फोटो उपलब्ध	26	LCN1279579	निर्वाचक का नाम : लीला देवी पति का नाम: साजन राम गृह संख्या : 173 उम्र : 45 लिंग : महिला	फोटो उपलब्ध	27	RJ/22/171/019487	निर्वाचक का नाम : भगवाना पिता का नाम: तारू गृह संख्या : 174 उम्र : 76 लिंग : पुरुष	फोटो उपलब्ध
28	RJ/22/171/019191	निर्वाचक का नाम : पारू पति का नाम: भगवाना गृह संख्या : 174 उम्र : 74 लिंग : महिला	फोटो उपलब्ध	29	RJ/22/171/019334	निर्वाचक का नाम : जयिकशन पिता का नाम: भगवाना गृह संख्या : 174 उम्र : 51 लिंग : पुरुष	फोटो उपलब्ध	30	RJ/22/171/019192	निर्वाचक का नाम : भाणी पति का नाम: जयिकशन गृह संख्या : 174 उम्र : 50 लिंग : महिला	फोटो उपलब्ध

31	LCN1222496	निर्वाचक का नाम : कमला पति का नाम: बाबुलाल गृह संख्या : 174 उम्र : 49 लिंग : महिला	फोटो उपलब्ध	32	RJ/22/171/019189	निर्वाचक का नाम : रामकिशन पिता का नाम: भगवाना गृह संख्या : 174 उम्र : 49 लिंग : पुरुष	फोटो उपलब्ध	33	RJ/22/171/019256	निर्वाचक का नाम : बाबुलाल जाणी पिता का नाम: भगवानाराम गृह संख्या : 174 उम्र : 48 लिंग : पुरुष	फोटो उपलब्ध
34	LCN1340322	निर्वाचक का नाम : बाबु पति का नाम: रामकिशन गृह संख्या : 174 उम्र : 46 लिंग : महिला	फोटो उपलब्ध	35	LCN1340330	निर्वाचक का नाम : मानाराम पिता का नाम: भगवना गृह संख्या : 174 उम्र : 46 लिंग : पुरुष	फोटो उपलब्ध	36	NAE0265280	निर्वाचक का नाम : पालू पति का नाम: मानाराम गृह संख्या : 174 उम्र : 37 लिंग : महिला	फोटो उपलब्ध
37	NAE0029231	निर्वाचक का नाम : नैना राम पिता का नाम: जय किशन गृह संख्या : 174 उम्र : 35 लिंग : पुरुष	फोटो उपलब्ध	38	NAE0934828	निर्वाचक का नाम : पुखराज पिता का नाम: किसनाराम गृह संख्या : 174 उम्र : 33 लिंग : पुरुष	फोटो उपलब्ध	39	NAE0975953	निर्वाचक का नाम : सुरेश पिता का नाम: जयकिशन गृह संख्या : 174 उम्र : 32 लिंग : पुरुष	फोटो उपलब्ध
40	NAE1553627	निर्वाचक का नाम : पांचु बाई पति का नाम: नैना राम गृह संख्या : 174 उम्र : 32 लिंग : महिला	फोटो उपलब्ध	41	NAE1553650	निर्वाचक का नाम : सुरेश जाणी पिता का नाम: जयकिशन गृह संख्या : 174 उम्र : 30 लिंग : पुरुष	फोटो उपलब्ध	42	NAE1553577	निर्वाचक का नाम : भंवरी देवी पति का नाम: सुरेश कुमार गृह संख्या : 174 उम्र : 28 लिंग : महिला	फोटो उपलब्ध
43	NAE1612589	निर्वाचक का नाम : भजन लाल पिता का नाम: बाबुलाल गृह संख्या : 174 उम्र : 24 लिंग : पुरुष	फोटो उपलब्ध	44	NAE1794965	निर्वाचक का नाम : हनुमानराम पिता का नाम: रामकिशन गृह संख्या : 174 उम्र : 24 लिंग : पुरुष	फोटो उपलब्ध	45	NAE1762483	निर्वाचक का नाम : गीता पिता का नाम: बाबू लाल गृह संख्या : 174 उम्र : 22 लिंग : पुरुष	फोटो उपलब्ध
46	RJ/22/171/019151	निर्वाचक का नाम : लसी पति का नाम: अमलू गृह संख्या : 175 उम्र : 80 लिंग : महिला	फोटो उपलब्ध	47	RJ/22/171/019196	निर्वाचक का नाम : बाबू पिता का नाम: अमलू गृह संख्या : 175 उम्र : 54 लिंग : पुरुष	फोटो उपलब्ध	48	RJ/22/171/019155	निर्वाचक का नाम : पालू पति का नाम: बाबू गृह संख्या : 175 उम्र : 50 लिंग : महिला	फोटो उपलब्ध
49	NAE0976084	निर्वाचक का नाम : मनोहरलाल पिता का नाम: बाबुलाल गृह संख्या : 175 उम्र : 32 लिंग : पुरुष	फोटो उपलब्ध	50	NAE1400076	निर्वाचक का नाम : अशोक पिता का नाम: बाबु लाल गृह संख्या : 175 उम्र : 27 लिंग : पुरुष	फोटो उपलब्ध	51	NAE1755776	निर्वाचक का नाम : शारदा पति का नाम: मनोहर लाल गृह संख्या : 175 उम्र : 23 लिंग : महिला	फोटो उपलब्ध
52	NAE1755826	निर्वाचक का नाम : प्रवीण कुमार पिता का नाम: बाबू लाल गृह संख्या : 175 उम्र : 23 लिंग : पुरुष	फोटो उपलब्ध	53	NAE1400704	निर्वाचक का नाम : करना राम पिता का नाम: माला राम गृह संख्या : 176 उम्र : 73 लिंग : पुरुष	फोटो उपलब्ध	54	NAE1399450	निर्वाचक का नाम : सिणगारी देवी पति का नाम: करना राम गृह संख्या : 176 उम्र : 68 लिंग : महिला	फोटो उपलब्ध
55	NAE1483866	निर्वाचक का नाम : रामलाल पिता का नाम: करना राम गृह संख्या : 176 उम्र : 41 लिंग : पुरुष	फोटो उपलब्ध	56	NAE1401603	निर्वाचक का नाम : राजेश कुमार पिता का नाम: करना राम गृह संख्या : 176 उम्र : 41 लिंग : पुरुष	फोटो उपलब्ध	57	NAE1483841	निर्वाचक का नाम : गोरी शंकर पिता का नाम: करना राम गृह संख्या : 176 उम्र : 38 लिंग : पुरुष	फोटो उपलब्ध
58	NAE1402601	निर्वाचक का नाम : कमला देवी पति का नाम: राजेश कुमार गृह संख्या : 176 उम्र : 37 लिंग : महिला	फोटो उपलब्ध	59	NAE1483825	निर्वाचक का नाम : सुषमा कुमारी पति का नाम: गोरी शंकर गृह संख्या : 176 उम्र : 29 लिंग : महिला	फोटो उपलब्ध	60	NAE1483890	निर्वाचक का नाम : कमला पति का नाम: रामलाल गृह संख्या : 176 उम्र : 28 लिंग : महिला	फोटो उपलब्ध

61	NAE1888171	निर्वाचक का नाम : किशना पिता का नाम: अमलू गृह संख्या : 177 उम्र : 62 लिंग : पुरुष	फोटो उपलब्ध	62	RJ/22/171/019152	निर्वाचक का नाम : इन्द्रा पिता का नाम: किशना गृह संख्या : 177 उम्र : 55 लिंग : महिला	फोटो उपलब्ध	63	NAE0376467	निर्वाचक का नाम : आसुराम पिता का नाम: किशनाराम गृह संख्या : 177 उम्र : 37 लिंग : पुरुष	फोटो उपलब्ध
64	NAE0845867	निर्वाचक का नाम : भलमती देवी पति का नाम: पुखराज गृह संख्या : 177 उम्र : 33 लिंग : महिला	फोटो उपलब्ध	65	NAE0845834	निर्वाचक का नाम : पालू देवी पति का नाम: आसुराम गृह संख्या : 177 उम्र : 31 लिंग : महिला	फोटो उपलब्ध	66	RJ/22/171/019186	निर्वाचक का नाम : कालू पिता का नाम: अमलू गृह संख्या : 178 उम्र : 57 लिंग : पुरुष	फोटो उपलब्ध
67	RJ/22/171/019153	निर्वाचक का नाम : मूली पति का नाम: कालू गृह संख्या : 178 उम्र : 55 लिंग : महिला	फोटो उपलब्ध	68	NAE0653741	निर्वाचक का नाम : जयराम पिता का नाम: कालुराम गृह संख्या : 178 उम्र : 32 लिंग : पुरुष	फोटो उपलब्ध	69	NAE0845859	निर्वाचक का नाम : धोली देवी पति का नाम: जयराम गृह संख्या : 178 उम्र : 32 लिंग : महिला	फोटो उपलब्ध
70	NAE1840446	निर्वाचक का नाम : शेताना राम पिता का नाम: कालू राम गृह संख्या : 178 उम्र : 26 लिंग : पुरुष	फोटो उपलब्ध	71	LCN1915784	निर्वाचक का नाम : कालुराम पिता का नाम: जामता गृह संख्या : 179 उम्र : 69 लिंग : पुरुष	फोटो उपलब्ध	72	LCN1915792	निर्वाचक का नाम : नेनू देवी पति का नाम: कालुराम गृह संख्या : 179 उम्र : 59 लिंग : महिला	फोटो उपलब्ध
73	NAE1263516	निर्वाचक का नाम : हनुमान पिता का नाम: कालुराम गृह संख्या : 179 उम्र : 31 लिंग : पुरुष	फोटो उपलब्ध	74	NAE1263524	निर्वाचक का नाम : सोहनी देवी पिता का नाम: हनुमाना राम गृह संख्या : 179 उम्र : 30 लिंग : महिला	फोटो उपलब्ध	75	LCN1279421	निर्वाचक का नाम : जेता पिता का नाम: ठाकरा गृह संख्या : 180 उम्र : 65 लिंग : पुरुष	फोटो उपलब्ध
76	RJ/22/171/019202	निर्वाचक का नाम : लूगा पति का नाम: जेता गृह संख्या : 180 उम्र : 62 लिंग : महिला	फोटो उपलब्ध	77	NAE1413830	निर्वाचक का नाम : केली विश्रोई पति का नाम: रमेश गृह संख्या : 180 उम्र : 34 लिंग : महिला	फोटो उपलब्ध	78	NAE1413822	निर्वाचक का नाम : रमेश पिता का नाम: जेता राम गृह संख्या : 180 उम्र : 28 लिंग : पुरुष	फोटो उपलब्ध
79	NAE1399377	निर्वाचक का नाम : विकास पिता का नाम: जेता राम गृह संख्या : 180 उम्र : 26 लिंग : पुरुष	फोटो उपलब्ध	80	RJ/22/171/019204	निर्वाचक का नाम : गोरधन पिता का नाम: ठाकरा गृह संख्या : 181 उम्र : 55 लिंग : पुरुष	फोटो उपलब्ध	81	RJ/22/171/019205	निर्वाचक का नाम : झमू पति का नाम: गोरधन गृह संख्या : 181 उम्र : 52 लिंग : महिला	फोटो उपलब्ध
82	NAE0029470	निर्वाचक का नाम : राणाराम पिता का नाम: गोरधन राम गृह संख्या : 181 उम्र : 37 लिंग : पुरुष	फोटो उपलब्ध	83	NAE0845958	निर्वाचक का नाम : पुष्पा देवी पति का नाम: राणाराम गृह संख्या : 181 उम्र : 32 लिंग : महिला	फोटो उपलब्ध	84	NAE1399419	निर्वाचक का नाम : सोहनी देवी पति का नाम: रामस्वरूप गृह संख्या : 181 उम्र : 28 लिंग : महिला	फोटो उपलब्ध
85	NAE2193563	निर्वाचक का नाम : भजनलाल पिता का नाम: गोरधन राम गृह संख्या : 181 उम्र : 26 लिंग : पुरुष	फोटो उपलब्ध	86	NAE0523886	निर्वाचक का नाम : झीणी देवी पति का नाम: अणसी गृह संख्या : 183 उम्र : 57 लिंग : महिला	फोटो उपलब्ध	87	LCN1484799	निर्वाचक का नाम : मोहनी पति का नाम: लादू गृह संख्या : 183 उम्र : 46 लिंग : महिला	फोटो उपलब्ध
88	LCN1484815	निर्वाचक का नाम : समदादेवी पति का नाम: मोहन गृह संख्या : 183 उम्र : 46 लिंग : महिला	फोटो उपलब्ध	89	NAE1537521	निर्वाचक का नाम : रमेश कुमार पिता का नाम: लाधू राम गृह संख्या : 183 उम्र : 25 लिंग : पुरुष	फोटो उपलब्ध	90	RJ/22/171/019111	निर्वाचक का नाम : बाबू पिता का नाम: भारमल गृह संख्या : 184 उम्र : 61 लिंग : पुरुष	फोटो उपलब्ध

91	RJ/22/171/019122	निर्वाचक का नाम : बाबु देवी पति का नाम: बाबू गृह संख्या : 184 उम्र : 59 लिंग : महिला	फोटो उपलब्ध	92	RJ/22/171/019295	निर्वाचक का नाम : घोला पिता का नाम: भरमल गृह संख्या : 184 उम्र : 50 लिंग : पुरुष	फोटो उपलब्ध	93	LCN1484823	निर्वाचक का नाम : मोहनी पति का नाम: धोला गृह संख्या : 184 उम्र : 46 लिंग : महिला	फोटो उपलब्ध
94	NAE0523902	निर्वाचक का नाम : चन्द्रप्रकाश पिता का नाम: बाबू गृह संख्या : 184 उम्र : 34 लिंग : पुरुष	फोटो उपलब्ध	95	NAE1946490	निर्वाचक का नाम : निरमा पिता का नाम: धोला राम गृह संख्या : 184 उम्र : 24 लिंग : महिला	फोटो उपलब्ध	96	NAE1946359	निर्वाचक का नाम : विकास कुमार पिता का नाम: धोला राम गृह संख्या : 184 उम्र : 23 लिंग : पुरुष	फोटो उपलब्ध
97	NAE1976778	निर्वाचक का नाम : प्रवीण कुमार पिता का नाम: धोला राम गृह संख्या : 184 उम्र : 20 लिंग : पुरुष	फोटो उपलब्ध	98	RJ/22/171/019197	निर्वाचक का नाम : अणसी पति का नाम: भरमल गृह संख्या : 186 उम्र : 82 लिंग : महिला	फोटो उपलब्ध	99	LCN1222256	निर्वाचक का नाम : जगमाल पिता का नाम: भारमल गृह संख्या : 186 उम्र : 56 लिंग : पुरुष	फोटो उपलब्ध
100	RJ/22/171/019190	निर्वाचक का नाम : कोयली पति का नाम: जगमाल गृह संख्या : 186 उम्र : 54 लिंग : महिला	फोटो उपलब्ध	101	NAE0439471	निर्वाचक का नाम : सुरेश पिता का नाम: जगमाल गृह संख्या : 186 उम्र : 33 लिंग : पुरुष	फोटो उपलब्ध	102	NAE1935774	निर्वाचक का नाम : गीता देवी पति का नाम: सुरेश कुमार गृह संख्या : 186 उम्र : 29 लिंग : महिला	फोटो उपलब्ध
103	NAE1935717	निर्वाचक का नाम : श्रवण कुमार पिता का नाम: जगमाल गृह संख्या : 186 उम्र : 25 लिंग : पुरुष	फोटो उपलब्ध	104	RJ/22/171/019124	निर्वाचक का नाम : केसा पिता का नाम: भारमल गृह संख्या : 187 उम्र : 51 लिंग : पुरुष	फोटो उपलब्ध	105	RJ/22/171/019121	निर्वाचक का नाम : पपुदेवी पति का नाम: केसा गृह संख्या : 187 उम्र : 50 लिंग : महिला	फोटो उपलब्ध
106	NAE0439489	निर्वाचक का नाम : पुखराज पिता का नाम: केसाराम गृह संख्या : 187 उम्र : 34 लिंग : पुरुष	फोटो उपलब्ध	107	NAE1100965	निर्वाचक का नाम : संतोषी देवी पति का नाम: पुखराज गृह संख्या : 187 उम्र : 34 लिंग : महिला	फोटो उपलब्ध	108	NAE1100957	निर्वाचक का नाम : नरेश कुमार पिता का नाम: केसाराम गृह संख्या : 187 उम्र : 29 लिंग : पुरुष	फोटो उपलब्ध
109	LCN1915644	निर्वाचक का नाम : तोफा पिता का नाम: सवा गृह संख्या : 188 उम्र : 43 लिंग : पुरुष	फोटो उपलब्ध	110	NAE0653550	निर्वाचक का नाम : पंखु देवी पति का नाम: तोफाराम गृह संख्या : 188 उम्र : 38 लिंग : महिला	फोटो उपलब्ध	111	RJ/22/171/019511	निर्वाचक का नाम : ईरा पिता का नाम: सवा गृह संख्या : 189 उम्र : 61 लिंग : पुरुष	फोटो उपलब्ध
112	RJ/22/171/019506	निर्वाचक का नाम : भवरा पिता का नाम: सवा गृह संख्या : 189 उम्र : 58 लिंग : पुरुष	फोटो उपलब्ध	113	NAE0071894	निर्वाचक का नाम : सायर पति का नाम: ईरा गृह संख्या : 189 उम्र : 56 लिंग : महिला	फोटो उपलब्ध	114	RJ/22/171/019498	निर्वाचक का नाम : चन्द्रणा पति का नाम: भवरा गृह संख्या : 189 उम्र : 54 लिंग : महिला	फोटो उपलब्ध
115	RJ/22/171/019222	निर्वाचक का नाम : हरीराम पिता का नाम: सवा राम गृह संख्या : 189 उम्र : 49 लिंग : पुरुष	फोटो उपलब्ध	116	NAE0653568	निर्वाचक का नाम : रेशमी देवी पति का नाम: हरिराम गृह संख्या : 189 उम्र : 40 लिंग : महिला	फोटो उपलब्ध	117	NAE0439505	निर्वाचक का नाम : किसनाराम पिता का नाम: ईराराम गृह संख्या : 189 उम्र : 38 लिंग : पुरुष	फोटो उपलब्ध
118	NAE1263532	निर्वाचक का नाम : सुबटी देवी पति का नाम: किसनाराम गृह संख्या : 189 उम्र : 35 लिंग : महिला	फोटो उपलब्ध	119	NAE1263540	निर्वाचक का नाम : दिनेश पिता का नाम: ईरा गृह संख्या : 189 उम्र : 31 लिंग : महिला	फोटो उपलब्ध	120	NAE1263557	निर्वाचक का नाम : बादली देवी पति का नाम: दिनेश गृह संख्या : 189 उम्र : 28 लिंग : महिला	फोटो उपलब्ध

121	RJ/22/171/019218	निर्वाचक का नाम : सिणगारी पति का नाम: सांवरा राम गृह संख्या : 190 उम्र : 72 लिंग : महिला	फोटो उपलब्ध	122	RJ/22/171/019225	निर्वाचक का नाम : सांवरा राम पिता का नाम: रूगा गृह संख्या : 190 उम्र : 72 लिंग : पुरुष	फोटो उपलब्ध	123	NAE0764332	निर्वाचक का नाम : मोहन पिता का नाम: सांवरा राम गृह संख्या : 190 उम्र : 49 लिंग : पुरुष	फोटो उपलब्ध
124	NAE1400068	निर्वाचक का नाम : भजन लाल पिता का नाम: मोहन लाल गृह संख्या : 190 उम्र : 26 लिंग : पुरुष	फोटो उपलब्ध	125	RJ/22/171/019483	निर्वाचक का नाम : वरजू पति का नाम: राजू गृह संख्या : 191 उम्र : 75 लिंग : महिला	फोटो उपलब्ध	126	RJ/22/171/019215	निर्वाचक का नाम : चूनी पति का नाम: खूमा गृह संख्या : 191 उम्र : 48 लिंग : महिला	फोटो उपलब्ध
127	LCN1279439	निर्वाचक का नाम : खुमा पिता का नाम: राजू गृह संख्या : 191 उम्र : 48 लिंग : पुरुष	फोटो उपलब्ध	128	NAE0976068	निर्वाचक का नाम : कमला कुमारी पिता का नाम: खूमाराम गृह संख्या : 191 उम्र : 32 लिंग : महिला	फोटो उपलब्ध	129	NAE1553213	निर्वाचक का नाम : लीला देवी पति का नाम: ओमप्रकाश गृह संख्या : 191 उम्र : 32 लिंग : महिला	फोटो उपलब्ध
130	NAE0976050	निर्वाचक का नाम : पुखराज पिता का नाम: खूमाराम गृह संख्या : 191 उम्र : 31 लिंग : पुरुष	फोटो उपलब्ध	131	NAE1553197	निर्वाचक का नाम : ओमप्रकाश पिता का नाम: खुमा राम गृह संख्या : 191 उम्र : 28 लिंग : पुरुष	फोटो उपलब्ध	132	RJ/22/171/019438	निर्वाचक का नाम : सुरता पिता का नाम: माधा गृह संख्या : 192 उम्र : 92 लिंग : पुरुष	फोटो उपलब्ध
133	RJ/22/171/019439	निर्वाचक का नाम : सोटी पति का नाम: सुरता गृह संख्या : 192 उम्र : 82 लिंग : महिला	फोटो उपलब्ध	134	RJ/22/171/019203	निर्वाचक का नाम : नेनी पति का नाम: सुरता गृह संख्या : 192 उम्र : 77 लिंग : महिला	फोटो उपलब्ध	135	RJ/22/171/122280	निर्वाचक का नाम : रूगनाथ पिता का नाम: सुरता गृह संख्या : 192 उम्र : 50 लिंग : पुरुष	फोटो उपलब्ध
136	LCN1222280	निर्वाचक का नाम : पुनी पति का नाम: रूगनाथ गृह संख्या : 192 उम्र : 48 लिंग : महिला	फोटो उपलब्ध	137	NAE1951029	निर्वाचक का नाम : नेपा कुमारी पिता का नाम: रघुनाथ राम गृह संख्या : 192 उम्र : 21 लिंग : महिला	फोटो उपलब्ध	138	LCN1484849	निर्वाचक का नाम : रतना पिता का नाम: सुरता गृह संख्या : 193 उम्र : 62 लिंग : पुरुष	फोटो उपलब्ध
139	LCN1484856	निर्वाचक का नाम : रूकमा पति का नाम: रतना गृह संख्या : 193 उम्र : 60 लिंग : महिला	फोटो उपलब्ध	140	LCN1914944	निर्वाचक का नाम : भंवरलाल पिता का नाम: रतनाराम गृह संख्या : 193 उम्र : 41 लिंग : पुरुष	फोटो उपलब्ध	141	LCN1914936	निर्वाचक का नाम : गोमती पति का नाम: भंवरलाल गृह संख्या : 193 उम्र : 39 लिंग : महिला	फोटो उपलब्ध
142	RJ/22/171/019437	निर्वाचक का नाम : रामचन्द्र पिता का नाम: सुरता गृह संख्या : 194 उम्र : 59 लिंग : पुरुष	फोटो उपलब्ध	143	LCN1222298	निर्वाचक का नाम : बबीता देवी पति का नाम: रामचन्द्र गृह संख्या : 194 उम्र : 54 लिंग : महिला	फोटो उपलब्ध	144	NAE1400092	निर्वाचक का नाम : भगवती पिता का नाम: रामचंद्र गृह संख्या : 194 उम्र : 30 लिंग : महिला	फोटो उपलब्ध
145	NAE1400100	निर्वाचक का नाम : गोविंद पिता का नाम: रामचंद्र गृह संख्या : 194 उम्र : 27 लिंग : पुरुष	फोटो उपलब्ध	146	LCN1484864	निर्वाचक का नाम : जगमाल पिता का नाम: सुरता गृह संख्या : 195 उम्र : 60 लिंग : पुरुष	फोटो उपलब्ध	147	LCN1484872	निर्वाचक का नाम : शान्ति पति का नाम: जगमाला गृह संख्या : 195 उम्र : 58 लिंग : महिला	फोटो उपलब्ध
148	NAE1553742	निर्वाचक का नाम : कृष्ण भादू पिता का नाम: जगमाला राम गृह संख्या : 195 उम्र : 25 लिंग : पुरुष	फोटो उपलब्ध	149	NAE1634591	निर्वाचक का नाम : ओम प्रकाश पिता का नाम: लाडू राम गृह संख्या : 276 उम्र : 44 लिंग : पुरुष	फोटो उपलब्ध	150	NAE1634583	निर्वाचक का नाम : कमला देवी पति का नाम: श्याम सुंदर गृह संख्या : 276 उम्र : 41 लिंग : महिला	फोटो उपलब्ध

151 निर्वाचक का नाम : केली देवी पति का नाम: धेवा राम गृह संख्या : 278 उम्र : 29 लिंग : महिला	NAE1356526 फोटो उपलब्ध	152 निर्वाचक का नाम : रमीला कुमारी पिता का नाम: धनाराम गृह संख्या : 278 उम्र : 21 लिंग : महिला	NAE1860634 फोटो उपलब्ध	153 निर्वाचक का नाम : हीरा देवी पिता का नाम: तेजा राम गृह संख्या : 282 उम्र : 30 लिंग : महिला	NAE1553759 फोटो उपलब्ध
154 निर्वाचक का नाम : सुरेश कुमार पिता का नाम: हरिराम गृह संख्या : 285 उम्र : 25 लिंग : पुरुष	NAE1476373 फोटो उपलब्ध	155 निर्वाचक का नाम : सुगनी देवी पिता का नाम: किशना राम गृह संख्या : 286 उम्र : 31 लिंग : पुरुष	NAE1476522 फोटो उपलब्ध	156 निर्वाचक का नाम : अमरती देवी पति का नाम: पुख राज गृह संख्या : 286 उम्र : 27 लिंग : महिला	NAE1476530 फोटो उपलब्ध
157 निर्वाचक का नाम : ओमप्रकाश पिता का नाम: भगवाना राम गृह संख्या : 290 उम्र : 27 लिंग : पुरुष	NAE1348317 फोटो उपलब्ध	158 निर्वाचक का नाम : सुगनी देवी पिता का नाम: भगवान राम गृह संख्या : 290 उम्र : 27 लिंग : महिला	NAE1612555 फोटो उपलब्ध	159 निर्वाचक का नाम : चौथी देवी पति का नाम: सुरेश कुमार गृह संख्या : 290 उम्र : 26 लिंग : महिला	NAE1554823 फोटो उपलब्ध
160 निर्वाचक का नाम : साज्जन राम पिता का नाम: जसा राम गृह संख्या : 292 उम्र : 25 लिंग : पुरुष	NAE1552934 फोटो उपलब्ध	161 निर्वाचक का नाम : रामनिवास पिता का नाम: किशना राम गृह संख्या : 294 उम्र : 27 लिंग : पुरुष	NAE1476548 फोटो उपलब्ध	162 निर्वाचक का नाम : सीमा देवी पति का नाम: रामनिवास बिश्रोई गृह संख्या : 294 उम्र : 26 लिंग : महिला	NAE1552959 फोटो उपलब्ध
163 निर्वाचक का नाम : विक्रम कुमार पिता का नाम: किशना राम गृह संख्या : 294 उम्र : 25 लिंग : पुरुष	NAE1610039 फोटो उपलब्ध	164 निर्वाचक का नाम : धीरा राम पिता का नाम: रेवजी राम गृह संख्या : 295 उम्र : 29 लिंग : पुरुष	NAE1553163 फोटो उपलब्ध	165 निर्वाचक का नाम : अजमल राम पिता का नाम: रेवजी राम गृह संख्या : 295 उम्र : 29 लिंग : पुरुष	NAE1553148 फोटो उपलब्ध
166 निर्वाचक का नाम : सोरम देवी पति का नाम: धीरा राम गृह संख्या : 295 उम्र : 28 लिंग : महिला	NAE1553189 फोटो उपलब्ध	167 निर्वाचक का नाम : श्रवण कुमार पिता का नाम: काना राम गृह संख्या : 299 उम्र : 29 लिंग : पुरुष	NAE1552983 फोटो उपलब्ध	168 निर्वाचक का नाम : सोभा देवी पति का नाम: श्रवण कुमार गृह संख्या : 299 उम्र : 26 लिंग : महिला	NAE1552926 फोटो उपलब्ध
169 निर्वाचक का नाम : सेंधाराम पिता का नाम: काना राम गृह संख्या : 299 उम्र : 25 लिंग : पुरुष	NAE1553023 फोटो उपलब्ध	170 निर्वाचक का नाम : सविता देवी पति का नाम: कानाराम गृह संख्या : 299 उम्र : 25 लिंग : महिला	NAE1552884 फोटो उपलब्ध	171 निर्वाचक का नाम : कुंकू देवी पति का नाम: पारसाराम गृह संख्या : 302 उम्र : 27 लिंग : महिला	NAE1598796 फोटो उपलब्ध
172 निर्वाचक का नाम : भंवरा राम पिता का नाम: भंवरा राम गृह संख्या : 308 उम्र : 24 लिंग : महिला	NAE1755933 फोटो उपलब्ध	173 निर्वाचक का नाम : नरेश पिता का नाम: भाटी राम गृह संख्या : 311 उम्र : 32 लिंग : पुरुष	NAE1476472 फोटो उपलब्ध	174 निर्वाचक का नाम : सुरेश कुमार पिता का नाम: सोमा राम गृह संख्या : 313 उम्र : 25 लिंग : पुरुष	NAE1598523 फोटो उपलब्ध
175 निर्वाचक का नाम : किशोर बिश्रोई पिता का नाम: हरदान गृह संख्या : 319 उम्र : 21 लिंग : पुरुष	NAE2004828 फोटो उपलब्ध	176 निर्वाचक का नाम : आणसी देवी पति का नाम: दिनेश कुमार गृह संख्या : 320 उम्र : 31 लिंग : महिला	NAE1348333 फोटो उपलब्ध	177 निर्वाचक का नाम : हमीराराम पिता का नाम: जैसाराम गृह संख्या : 324 उम्र : 32 लिंग : पुरुष	NAE1598663 फोटो उपलब्ध
178 निर्वाचक का नाम : सुखीदेवी पति का नाम: रामलाल गृह संख्या : 329 उम्र : 29 लिंग : महिला	NAE1689942 फोटो उपलब्ध	179 निर्वाचक का नाम : रमेश कुमार जाट पिता का नाम: जसा राम गृह संख्या : 330 उम्र : 25 लिंग : पुरुष	NAE1552942 फोटो उपलब्ध	180 निर्वाचक का नाम : सोहन लाल पिता का नाम: मोहबता राम गृह संख्या : 333 उम्र : 60 लिंग : पुरुष	NAE1537315 फोटो उपलब्ध

181 निर्वाचक का नाम : अंदाराम पिता का नाम: भियाराम गृह संख्या : 333 उम्र : 25 लिंग : पुरुष	NAE1476399 फोटो उपलब्ध	182 निर्वाचक का नाम : प्यारी पति का नाम: राकेश चौधरी गृह संख्या : 334 उम्र : 24 लिंग : महिला	NAE2016921 फोटो उपलब्ध	183 निर्वाचक का नाम : कैलाश पिता का नाम: तगाराम गृह संख्या : 335 उम्र : 24 लिंग : पुरुष	NAE1843895 फोटो उपलब्ध
184 निर्वाचक का नाम : सुनील पिता का नाम: तगाराम गृह संख्या : 335 उम्र : 20 लिंग : पुरुष	NAE1961333 फोटो उपलब्ध	185 निर्वाचक का नाम : चुन्नी पति का नाम: भागीरथ राम गृह संख्या : 338 उम्र : 30 लिंग : महिला	NAE1348192 फोटो उपलब्ध	186 निर्वाचक का नाम : रमेशकुमार रमेश पिता का नाम: भियाराम गृह संख्या : 338 उम्र : 29 लिंग : पुरुष	NAE1748474 फोटो उपलब्ध
187 निर्वाचक का नाम : सुखी देवी सुखी पति का नाम: रमेश कुमार रमेश कुमार गृह संख्या : 338 उम्र : 28 लिंग : महिला	NAE1734607 फोटो उपलब्ध	188 निर्वाचक का नाम : महेंद्र कुमार पिता का नाम: हरिराम गृह संख्या : 338 उम्र : 22 लिंग : पुरुष	NAE1860774 फोटो उपलब्ध	189 निर्वाचक का नाम : मोहनी देवी पति का नाम: मोहन लाल गृह संख्या : 340 उम्र : 28 लिंग : महिला	NAE1476431 फोटो उपलब्ध
190 निर्वाचक का नाम : जगदीश कुमार पिता का नाम: लाभुराम गृह संख्या : 340 उम्र : 27 लिंग : पुरुष	NAE1476340 फोटो उपलब्ध	191 निर्वाचक का नाम : ओमप्रकाश माता का नाम: भीखाराम गृह संख्या : 344 उम्र : 27 लिंग : पुरुष	NAE1263698 फोटो उपलब्ध	192 निर्वाचक का नाम : श्री राम पिता का नाम: भीखा राम गृह संख्या : 344 उम्र : 25 लिंग : पुरुष	NAE1600329 फोटो उपलब्ध
193 निर्वाचक का नाम : सावला राम पिता का नाम: जगमाला राम गृह संख्या : 345 उम्र : 25 लिंग : पुरुष	NAE1598630 फोटो उपलब्ध	194 निर्वाचक का नाम : महेश कुमार पिता का नाम: बाबू लाल गृह संख्या : 347 उम्र : 27 लिंग : पुरुष	NAE1598572 फोटो उपलब्ध	195 निर्वाचक का नाम : दिनेश कुमार पिता का नाम: हरिराम गृह संख्या : 351 उम्र : 25 लिंग : पुरुष	NAE1532241 फोटो उपलब्ध
196 निर्वाचक का नाम : इंदरा कुमारी पिता का नाम: हरिराम गृह संख्या : 353 उम्र : 25 लिंग : महिला	NAE1598952 फोटो उपलब्ध	197 निर्वाचक का नाम : महेश कुमार पिता का नाम: रुगनाथा राम गृह संख्या : 356 उम्र : 40 लिंग : पुरुष	NAE1634609 फोटो उपलब्ध	# 198 निर्वाचक का नाम : सुरेश कुमार पिता का नाम: रतना राम गृह संख्या : 358 उम्र : 33 लिंग : पुरुष	NAE1413780 फोटो उपलब्ध
199 निर्वाचक का नाम : इंदिरा विश्रोई पति का नाम: सुरेश कुमार गृह संख्या : 358 उम्र : 30 लिंग : महिला	NAE1413772 फोटो उपलब्ध	200 निर्वाचक का नाम : संतोषी देवी पति का नाम: भंवर लाल गृह संख्या : 359 उम्र : 40 लिंग : महिला	NAE1634575 फोटो उपलब्ध	201 निर्वाचक का नाम : वाली देवी पति का नाम: प्रकाश कुमार गृह संख्या : 360 उम्र : 31 लिंग : महिला	NAE1598945 फोटो उपलब्ध
202 निर्वाचक का नाम : दिनेश कुमार पिता का नाम: दरगा राम गृह संख्या : 361 उम्र : 24 लिंग : महिला	NAE1598861 फोटो उपलब्ध	203 निर्वाचक का नाम : निरमा पिता का नाम: दर्गाराम गृह संख्या : 361 उम्र : 22 लिंग : महिला	NAE1760180 फोटो उपलब्ध	204 निर्वाचक का नाम : हीरा लाल पिता का नाम: मोहन लाल गृह संख्या : 362 उम्र : 25 लिंग : पुरुष	NAE1538164 फोटो उपलब्ध
205 निर्वाचक का नाम : हरू राम पिता का नाम: बाबू राम गृह संख्या : 365 उम्र : 30 लिंग : पुरुष	NAE1538206 फोटो उपलब्ध	206 निर्वाचक का नाम : सुरेश कुमार पिता का नाम: बाबू राम गृह संख्या : 365 उम्र : 26 लिंग : पुरुष	NAE1538198 फोटो उपलब्ध	207 निर्वाचक का नाम : श्रावण कुमार पिता का नाम: बाबू राम गृह संख्या : 365 उम्र : 25 लिंग : पुरुष	NAE1538180 फोटो उपलब्ध
208 निर्वाचक का नाम : चन्दा पति का नाम: हरू राम गृह संख्या : 365 उम्र : 23 लिंग : महिला	NAE2011740 फोटो उपलब्ध	209 निर्वाचक का नाम : निशा देवी पति का नाम: सुरेश कुमार गृह संख्या : 365 उम्र : 20 लिंग : महिला	NAE1986058 फोटो उपलब्ध	210 निर्वाचक का नाम : रामप्यारी पिता का नाम: भागीरथ राम गृह संख्या : 370 उम्र : 25 लिंग : महिला	NAE1476332 फोटो उपलब्ध

211	NAE1689793	निर्वाचक का नाम : निरमा पिता का नाम: हरी राम गृह संख्या : 372 उम्र : 23 लिंग : महिला	फोटो उपलब्ध	212	NAE1791136	निर्वाचक का नाम : दिनेश कुमार पिता का नाम: बाबूलाल गृह संख्या : 374 उम्र : 30 लिंग : पुरुष	फोटो उपलब्ध	213	NAE1553700	निर्वाचक का नाम : धोली देवी पिता का नाम: दिनेश कुमार गृह संख्या : 374 उम्र : 27 लिंग : महिला	फोटो उपलब्ध
214	NAE1882208	निर्वाचक का नाम : चंद्रा पति का नाम: हनुमान गृह संख्या : 376 उम्र : 29 लिंग : महिला	फोटो उपलब्ध	215	NAE1833029	निर्वाचक का नाम : हनुमान पिता का नाम: टीक्मा गृह संख्या : 376 उम्र : 27 लिंग : पुरुष	फोटो उपलब्ध	216	NAE1760172	निर्वाचक का नाम : भलमती भलमती पति का नाम: श्री राम गृह संख्या : 377 उम्र : 23 लिंग : महिला	फोटो उपलब्ध
217	NAE1612795	निर्वाचक का नाम : चुकी देवी पति का नाम: मांगीलाल गृह संख्या : 378 उम्र : 27 लिंग : महिला	फोटो उपलब्ध	218	NAE1476456	निर्वाचक का नाम : बालकृष्ण पिता का नाम: लाधू राम गृह संख्या : 382 उम्र : 25 लिंग : पुरुष	फोटो उपलब्ध	219	NAE1612464	निर्वाचक का नाम : धुडी देवी पति का नाम: भीया राम गृह संख्या : 385 उम्र : 29 लिंग : महिला	फोटो उपलब्ध
220	NAE1348168	निर्वाचक का नाम : ओमप्रकाश पिता का नाम: पुरा राम गृह संख्या : 386 उम्र : 26 लिंग : पुरुष	फोटो उपलब्ध	221	NAE1483940	निर्वाचक का नाम : सरस्वती कुमारी पिता का नाम: पुरा राम गृह संख्या : 386 उम्र : 25 लिंग : महिला	फोटो उपलब्ध	222	NAE1789528	निर्वाचक का नाम : नरेश कुमार पिता का नाम: विरमाराम गृह संख्या : 386 उम्र : 22 लिंग : पुरुष	फोटो उपलब्ध
223	NAE1348077	निर्वाचक का नाम : गोमती देवी पति का नाम: सांवल राम गृह संख्या : 387 उम्र : 28 लिंग : महिला	फोटो उपलब्ध	224	NAE1683762	निर्वाचक का नाम : रामनिवास पिता का नाम: भागीरथ राम गृह संख्या : 390 उम्र : 24 लिंग : पुरुष	फोटो उपलब्ध	225	NAE1986041	निर्वाचक का नाम : सुंदर पति का नाम: रामनिवास गृह संख्या : 390 उम्र : 23 लिंग : महिला	फोटो उपलब्ध
226	NAE1658624	निर्वाचक का नाम : लक्ष्मी कुमारी पति का नाम: हडमान गृह संख्या : 391 उम्र : 24 लिंग : महिला	फोटो उपलब्ध	227	NAE1483916	निर्वाचक का नाम : सरला पति का नाम: वासू राम गृह संख्या : 392 उम्र : 29 लिंग : महिला	फोटो उपलब्ध	228	NAE1452234	निर्वाचक का नाम : सुमित्रा कुमारी पिता का नाम: राम लाल गृह संख्या : 393 उम्र : 26 लिंग : महिला	फोटो उपलब्ध
229	NAE1758945	निर्वाचक का नाम : नरेश पिता का नाम: रामलाल गृह संख्या : 393 उम्र : 22 लिंग : पुरुष	फोटो उपलब्ध	230	NAE1928365	निर्वाचक का नाम : सुनील पिता का नाम: हनुमान गृह संख्या : 393 उम्र : 21 लिंग : पुरुष	फोटो उपलब्ध	231	NAE1537273	निर्वाचक का नाम : सुमित्रा कुमारी पति का नाम: रमेश कुमार गृह संख्या : 394 उम्र : 26 लिंग : महिला	फोटो उपलब्ध
232	NAE1537299	निर्वाचक का नाम : धोला राम पिता का नाम: भागीरथ राम गृह संख्या : 394 उम्र : 25 लिंग : पुरुष	फोटो उपलब्ध	233	NAE1598747	निर्वाचक का नाम : गोमती कुमारी पिता का नाम: जगदीश कुमार गृह संख्या : 394 उम्र : 25 लिंग : महिला	फोटो उपलब्ध	234	NAE1913904	निर्वाचक का नाम : कमलेश कुमार पिता का नाम: जगदीश गृह संख्या : 394 उम्र : 25 लिंग : पुरुष	फोटो उपलब्ध
235	NAE1400720	निर्वाचक का नाम : सुनील कुमार पिता का नाम: पूनमा राम गृह संख्या : 396 उम्र : 26 लिंग : पुरुष	फोटो उपलब्ध	236	NAE1483742	निर्वाचक का नाम : मंजू कुमारी पिता का नाम: वासू राम गृह संख्या : 396 उम्र : 26 लिंग : महिला	फोटो उपलब्ध	237	NAE1599018	निर्वाचक का नाम : संजय पिता का नाम: वासुराम गृह संख्या : 396 उम्र : 25 लिंग : पुरुष	फोटो उपलब्ध
238	NAE1780154	निर्वाचक का नाम : व्युन्धरा पिता का नाम: आसू राम गृह संख्या : 397 उम्र : 25 लिंग : महिला	फोटो उपलब्ध	239	NAE1924091	निर्वाचक का नाम : 81 सुंदर विश्रोई पिता का नाम: आसू राम गृह संख्या : 397 उम्र : 21 लिंग : महिला	फोटो उपलब्ध	240	NAE1756402	निर्वाचक का नाम : महेंद्र पिता का नाम: सांवलराम गृह संख्या : 398 उम्र : 23 लिंग : पुरुष	फोटो उपलब्ध

241	NAE1842921	निर्वाचक का नाम : भंवरी विश्रोई पिता का नाम: धेवर चंद गृह संख्या : 399 उम्र : 21 लिंग : महिला	फोटो उपलब्ध	242	NAE1400639	निर्वाचक का नाम : दिनेश कुमार पिता का नाम: मोहन गृह संख्या : 402 उम्र : 27 लिंग : पुरुष	फोटो उपलब्ध	243	NAE1400126	निर्वाचक का नाम : भलमती पिता का नाम: मोहन लाल गृह संख्या : 402 उम्र : 26 लिंग : महिला	फोटो उपलब्ध
244	NAE1756410	निर्वाचक का नाम : किशोर कुमार पिता का नाम: भागीरथ राम गृह संख्या : 405 उम्र : 23 लिंग : पुरुष	फोटो उपलब्ध	245	NAE1793694	निर्वाचक का नाम : पूनम बाला पिता का नाम: लाधू राम गृह संख्या : 407 उम्र : 23 लिंग : महिला	फोटो उपलब्ध	246	NAE1743053	निर्वाचक का नाम : मुकेश पिता का नाम: भगवान राम गृह संख्या : 417 उम्र : 25 लिंग : पुरुष	फोटो उपलब्ध
247	NAE1782614	निर्वाचक का नाम : कमला पति का नाम: राकेश कुमार गृह संख्या : 418 उम्र : 28 लिंग : महिला	फोटो उपलब्ध	248	NAE1538172	निर्वाचक का नाम : श्रवण कुमार पिता का नाम: भेरा राम गृह संख्या : 428 उम्र : 27 लिंग : पुरुष	फोटो उपलब्ध	249	NAE1734730	निर्वाचक का नाम : हनुमान पिता का नाम: ओखराम गृह संख्या : 431 उम्र : 25 लिंग : पुरुष	फोटो उपलब्ध
250	NAE1709856	निर्वाचक का नाम : दिपाराम दीपा पिता का नाम: ओखा राम गृह संख्या : 431 उम्र : 24 लिंग : पुरुष	फोटो उपलब्ध	251	NAE1759620	निर्वाचक का नाम : नरेश पिता का नाम: प्रेमा राम गृह संख्या : 433 उम्र : 23 लिंग : पुरुष	फोटो उपलब्ध	252	NAE1553239	निर्वाचक का नाम : मैना कुमारी पिता का नाम: गोरधन राम गृह संख्या : 434 उम्र : 26 लिंग : महिला	फोटो उपलब्ध
253	NAE1658608	निर्वाचक का नाम : रमेश कुमार पिता का नाम: भगवाना राम गृह संख्या : 434 उम्र : 23 लिंग : पुरुष	फोटो उपलब्ध	254	NAE1537554	निर्वाचक का नाम : गणपत राम पिता का नाम: पूनमा राम गृह संख्या : 435 उम्र : 29 लिंग : पुरुष	फोटो उपलब्ध	255	NAE1413855	निर्वाचक का नाम : मानोहर लाल पिता का नाम: पूनम राम गृह संख्या : 435 उम्र : 26 लिंग : पुरुष	फोटो उपलब्ध
256	NAE1924653	निर्वाचक का नाम : जयराम पिता का नाम: जसा राम गृह संख्या : 435 उम्र : 21 लिंग : पुरुष	फोटो उपलब्ध	257	NAE1476506	निर्वाचक का नाम : हनुमान राम पिता का नाम: कानाराम गृह संख्या : 438 उम्र : 25 लिंग : पुरुष	फोटो उपलब्ध	258	NAE1689934	निर्वाचक का नाम : श्रवण कुमार पिता का नाम: हरी राम गृह संख्या : 438 उम्र : 24 लिंग : पुरुष	फोटो उपलब्ध
259	NAE1689926	निर्वाचक का नाम : मंजू पिता का नाम: नेनाराम गृह संख्या : 438 उम्र : 23 लिंग : महिला	फोटो उपलब्ध	260	NAE1658590	निर्वाचक का नाम : सोहनी कुमारी पिता का नाम: हरदाना राम गृह संख्या : 455 उम्र : 25 लिंग : महिला	फोटो उपलब्ध	261	NAE1833995	निर्वाचक का नाम : बदामी पति का नाम: शंकर गृह संख्या : 586 उम्र : 21 लिंग : महिला	फोटो उपलब्ध
262	NAE1658582	निर्वाचक का नाम : प्रियंका कुमारी पिता का नाम: श्री हरिराम गृह संख्या : 751 उम्र : 24 लिंग : महिला	फोटो उपलब्ध	263	NAE1803493	निर्वाचक का नाम : धेवाराम पिता का नाम: मंगाराम गृह संख्या : 784 उम्र : 34 लिंग : पुरुष	फोटो उपलब्ध	264	NAE1807106	निर्वाचक का नाम : कन्कादेवी पति का नाम: बालकाराम गृह संख्या : 979 उम्र : 33 लिंग : महिला	फोटो उपलब्ध
265	NAE1263599	निर्वाचक का नाम : प्रियंका पिता का नाम: मोहन लाल गृह संख्या : 979 उम्र : 32 लिंग : महिला	फोटो उपलब्ध	266	NAE1263623	निर्वाचक का नाम : भावर लाल पिता का नाम: कालूराम गृह संख्या : 979 उम्र : 32 लिंग : पुरुष	फोटो उपलब्ध	267	NAE1263656	निर्वाचक का नाम : रेखा देवी पति का नाम: छगन लाल गृह संख्या : 979 उम्र : 31 लिंग : महिला	फोटो उपलब्ध
268	NAE1263664	निर्वाचक का नाम : छगन लाल पिता का नाम: वागाराम गृह संख्या : 979 उम्र : 30 लिंग : पुरुष	फोटो उपलब्ध	269	NAE1263615	निर्वाचक का नाम : राम स्वरूप पिता का नाम: गोर्धन गृह संख्या : 979 उम्र : 29 लिंग : पुरुष	फोटो उपलब्ध	270	NAE1263573	निर्वाचक का नाम : प्रकाश कुमार पिता का नाम: कुपाराम गृह संख्या : 979 उम्र : 29 लिंग : पुरुष	फोटो उपलब्ध

<p>271</p> <p>निर्वाचक का नाम : भूरी देवी पति का नाम: श्रवण कुमार गृह संख्या : 979 उम्र : 29 लिंग : महिला</p> <p>NAE1263631</p> <p>फोटो उपलब्ध</p>	<p>272</p> <p>निर्वाचक का नाम : पारसा राम पारसा पिता का नाम: चमनाराम गृह संख्या : 979 उम्र : 29 लिंग : पुरुष</p> <p>NAE1263581</p> <p>फोटो उपलब्ध</p>	<p>273</p> <p>निर्वाचक का नाम : नरेश कुमार पिता का नाम: तेजराम गृह संख्या : 979 उम्र : 28 लिंग : पुरुष</p> <p>NAE1263649</p> <p>फोटो उपलब्ध</p>
<p>274</p> <p>निर्वाचक का नाम : राकेश कुमार पिता का नाम: सुरताराम गृह संख्या : 979 उम्र : 27 लिंग : पुरुष</p> <p>NAE1263607</p> <p>फोटो उपलब्ध</p>	<p>275</p> <p>निर्वाचक का नाम : सुनील कुमार पिता का नाम: भागीरथ गृह संख्या : 979 उम्र : 27 लिंग : पुरुष</p> <p>NAE1263672</p> <p>फोटो उपलब्ध</p>	<p>276</p> <p>निर्वाचक का नाम : अशोक कुमार पिता का नाम: मोहन गृह संख्या : 979 उम्र : 27 लिंग : पुरुष</p> <p>NAE1263680</p> <p>फोटो उपलब्ध</p>

<p>277</p> <p>निर्वाचक का नाम : शायंती पति का नाम: मोहन राम गृह संख्या : 53 के उम्र : 53 लिंग : महिला</p> <p>NAE1415694</p> <p>फोटो उपलब्ध</p>	<p>278</p> <p>निर्वाचक का नाम : जानू पिता का नाम: रणछोड गृह संख्या : 266 उम्र : 62 लिंग : महिला</p> <p>RJ/22/171/019465</p> <p>फोटो उपलब्ध</p>	<p>279</p> <p>निर्वाचक का नाम : गेरा पति का नाम: जानू गृह संख्या : 266 उम्र : 56 लिंग : महिला</p> <p>RJ/22/171/019360</p> <p>फोटो उपलब्ध</p>
<p>280</p> <p>निर्वाचक का नाम : जैसारांम पिता का नाम: जानू गृह संख्या : 266 उम्र : 42 लिंग : पुरुष</p> <p>LCN1539659</p> <p>फोटो उपलब्ध</p>	<p>281</p> <p>निर्वाचक का नाम : कमला देवी पति का नाम: जैसारांम गृह संख्या : 266 उम्र : 34 लिंग : महिला</p> <p>NAE0653493</p> <p>फोटो उपलब्ध</p>	<p>282</p> <p>निर्वाचक का नाम : तगी पति का नाम: करमी गृह संख्या : 267 उम्र : 95 लिंग : महिला</p> <p>RJ/22/171/019500</p> <p>फोटो उपलब्ध</p>
<p>283</p> <p>निर्वाचक का नाम : रमकू देवी पति का नाम: रूगनाथाराम गृह संख्या : 267 उम्र : 34 लिंग : महिला</p> <p>NAE0653535</p> <p>फोटो उपलब्ध</p>	<p>284</p> <p>निर्वाचक का नाम : किशना पिता का नाम: करमी गृह संख्या : 268 उम्र : 60 लिंग : पुरुष</p> <p>RJ/22/171/019499</p> <p>फोटो उपलब्ध</p>	<p>285</p> <p>निर्वाचक का नाम : जमना पिता का नाम: किसना गृह संख्या : 268 उम्र : 55 लिंग : पुरुष</p> <p>RJ/22/171/019503</p> <p>फोटो उपलब्ध</p>
<p>286</p> <p>निर्वाचक का नाम : रूगनाथाराम पिता का नाम: किशना गृह संख्या : 268 उम्र : 32 लिंग : पुरुष</p> <p>NAE0523910</p> <p>फोटो उपलब्ध</p>	<p>287</p> <p>निर्वाचक का नाम : दिनेश कुमार चौधरी पिता का नाम: किशना राम गृह संख्या : 276 उम्र : 20 लिंग : पुरुष</p> <p>NAE2031482</p> <p>फोटो उपलब्ध</p>	<p>288</p> <p>निर्वाचक का नाम : सुरेश कुमार पिता का नाम: बगदा राम गृह संख्या : 403 उम्र : 26 लिंग : पुरुष</p> <p>NAE1787522</p> <p>फोटो उपलब्ध</p>
<p>289</p> <p>निर्वाचक का नाम : अशोक कुमार पिता का नाम: किशनाराम गृह संख्या : 412 उम्र : 25 लिंग : पुरुष</p> <p>NAE2171098</p> <p>फोटो उपलब्ध</p>		

290	NAE1982529	निर्वाचक का नाम : भूपेंद्र सिंग पिता का नाम: लाधू राम गृह संख्या : 171 उम्र : 20 लिंग : पुरुष	फोटो उपलब्ध	291	NAE1413798	निर्वाचक का नाम : गीता कुमारी पिता का नाम: हरिराम जाट गृह संख्या : 258 उम्र : 27 लिंग : महिला	फोटो उपलब्ध	292	RJ/22/171/019187	निर्वाचक का नाम : लाधूराम पिता का नाम: राजुराम गृह संख्या : 276 उम्र : 61 लिंग : पुरुष	फोटो उपलब्ध
293	RJ/22/171/019188	निर्वाचक का नाम : अणसी पति का नाम: लाधुराम गृह संख्या : 276 उम्र : 57 लिंग : महिला	फोटो उपलब्ध	294	LCN1484880	निर्वाचक का नाम : श्यामसुन्दर पिता का नाम: लादूराम गृह संख्या : 276 उम्र : 44 लिंग : पुरुष	फोटो उपलब्ध	295	LCN1539667	निर्वाचक का नाम : कमला पति का नाम: ओमप्रकाश गृह संख्या : 276 उम्र : 42 लिंग : महिला	फोटो उपलब्ध
296	NAE0203836	निर्वाचक का नाम : राधेश्याम पिता का नाम: लाधुराम गृह संख्या : 276 उम्र : 40 लिंग : पुरुष	फोटो उपलब्ध	297	NAE0203869	निर्वाचक का नाम : विमला पति का नाम: राधेश्याम गृह संख्या : 276 उम्र : 38 लिंग : महिला	फोटो उपलब्ध	298	NAE0523951	निर्वाचक का नाम : संगीता पति का नाम: सुरेश कुमार गृह संख्या : 276 उम्र : 34 लिंग : महिला	फोटो उपलब्ध
299	NAE0523944	निर्वाचक का नाम : सुरेश कुमार पिता का नाम: किशनाराम गृह संख्या : 276 उम्र : 32 लिंग : पुरुष	फोटो उपलब्ध	300	RJ/22/171/019306	निर्वाचक का नाम : किशनाराम पिता का नाम: राजुराम गृह संख्या : 277 उम्र : 52 लिंग : पुरुष	फोटो उपलब्ध	301	RJ/22/171/019515	निर्वाचक का नाम : वर्षा पति का नाम: किशना गृह संख्या : 277 उम्र : 50 लिंग : महिला	फोटो उपलब्ध
302	NAE1095165	निर्वाचक का नाम : दिनेश कुमार पिता का नाम: किशनाराम गृह संख्या : 277 उम्र : 30 लिंग : पुरुष	फोटो उपलब्ध	303	NAE1405109	निर्वाचक का नाम : रमेश पिता का नाम: विशना राम गृह संख्या : 277 उम्र : 27 लिंग : पुरुष	फोटो उपलब्ध	304	LCN1484898	निर्वाचक का नाम : काजा पिता का नाम: राणछोड गृह संख्या : 278 उम्र : 88 लिंग : पुरुष	फोटो उपलब्ध
305	NAE0439406	निर्वाचक का नाम : चमना राम पिता का नाम: काजा गृह संख्या : 278 उम्र : 56 लिंग : पुरुष	फोटो उपलब्ध	306	NAE0439414	निर्वाचक का नाम : मूली पति का नाम: चमना राम गृह संख्या : 278 उम्र : 53 लिंग : महिला	फोटो उपलब्ध	307	LCN1663426	निर्वाचक का नाम : विरमा पिता का नाम: काजा गृह संख्या : 278 उम्र : 45 लिंग : पुरुष	फोटो उपलब्ध
308	LCN1341072	निर्वाचक का नाम : धना पिता का नाम: काजा गृह संख्या : 278 उम्र : 42 लिंग : पुरुष	फोटो उपलब्ध	309	NAE1095249	निर्वाचक का नाम : घेवाराम पिता का नाम: चमनाराम गृह संख्या : 278 उम्र : 31 लिंग : पुरुष	फोटो उपलब्ध	310	RJ/22/171/019516	निर्वाचक का नाम : पारू पति का नाम: समरथा गृह संख्या : 280 उम्र : 80 लिंग : महिला	फोटो उपलब्ध
311	NAE0220160	निर्वाचक का नाम : मंजीराम पिता का नाम: समरथाराम गृह संख्या : 280 उम्र : 40 लिंग : पुरुष	फोटो उपलब्ध	312	NAE0087916	निर्वाचक का नाम : घेवाराम पिता का नाम: समरथाराम गृह संख्या : 280 उम्र : 37 लिंग : पुरुष	फोटो उपलब्ध	313	NAE0845917	निर्वाचक का नाम : रेखा देवी पति का नाम: घेवाराम गृह संख्या : 280 उम्र : 31 लिंग : महिला	फोटो उपलब्ध
314	NAE1095082	निर्वाचक का नाम : देशु देवी पति का नाम: मंजीराम गृह संख्या : 280 उम्र : 30 लिंग : महिला	फोटो उपलब्ध	315	RJ/22/171/019298	निर्वाचक का नाम : मूला पिता का नाम: पोकरा गृह संख्या : 281 उम्र : 60 लिंग : पुरुष	फोटो उपलब्ध	316	RJ/22/171/019309	निर्वाचक का नाम : लेहरा पति का नाम: मूला गृह संख्या : 281 उम्र : 58 लिंग : महिला	फोटो उपलब्ध
317	NAE0688435	निर्वाचक का नाम : रूगनाथा राम पिता का नाम: मूलाराम गृह संख्या : 281 उम्र : 34 लिंग : पुरुष	फोटो उपलब्ध	318	NAE0884163	निर्वाचक का नाम : धापू देवी पति का नाम: रूगनाथाराम गृह संख्या : 281 उम्र : 33 लिंग : महिला	फोटो उपलब्ध	319	NAE1913631	निर्वाचक का नाम : सांवला राम पिता का नाम: मुलाराम गृह संख्या : 281 उम्र : 30 लिंग : पुरुष	फोटो उपलब्ध

320	NAE1917129	निर्वाचक का नाम : इमिया देवी पति का नाम: सावला राम गृह संख्या : 281 उम्र : 26 लिंग : महिला	फोटो उपलब्ध	321	RJ/22/171/019003	निर्वाचक का नाम : लाखा पिता का नाम: पोकरा गृह संख्या : 282 उम्र : 66 लिंग : पुरुष	फोटो उपलब्ध	322	RJ/22/171/019272	निर्वाचक का नाम : चन्दु पति का नाम: लाखा गृह संख्या : 282 उम्र : 65 लिंग : महिला	फोटो उपलब्ध
323	NAE0376475	निर्वाचक का नाम : तेजाराम पिता का नाम: लाखाराम गृह संख्या : 282 उम्र : 40 लिंग : पुरुष	फोटो उपलब्ध	324	NAE0653659	निर्वाचक का नाम : खीयाराम पिता का नाम: लाखाराम गृह संख्या : 282 उम्र : 39 लिंग : पुरुष	फोटो उपलब्ध	325	NAE0653667	निर्वाचक का नाम : भवरी देवी अन्य: खीयाराम गृह संख्या : 282 उम्र : 33 लिंग : महिला	फोटो उपलब्ध
326	RJ/22/171/019276	निर्वाचक का नाम : मीरा पति का नाम: माधाराम गृह संख्या : 284 उम्र : 75 लिंग : महिला	फोटो उपलब्ध	327	LCN1341106	निर्वाचक का नाम : जेठाराम पिता का नाम: माधाराम गृह संख्या : 284 उम्र : 44 लिंग : पुरुष	फोटो उपलब्ध	328	LCN1580505	निर्वाचक का नाम : रामप्यारी पति का नाम: जेठाराम गृह संख्या : 284 उम्र : 42 लिंग : महिला	फोटो उपलब्ध
329	NAE0439513	निर्वाचक का नाम : प्रतापा राम पिता का नाम: माधाराम गृह संख्या : 284 उम्र : 39 लिंग : पुरुष	फोटो उपलब्ध	330	NAE2171056	निर्वाचक का नाम : माफी देवी पति का नाम: घेवा राम गृह संख्या : 284 उम्र : 29 लिंग : महिला	फोटो उपलब्ध	331	NAE1904655	निर्वाचक का नाम : गोपाल पिता का नाम: जेठाराम गृह संख्या : 284 उम्र : 21 लिंग : पुरुष	फोटो उपलब्ध
332	RJ/22/171/019312	निर्वाचक का नाम : रूपा पति का नाम: दीपा गृह संख्या : 285 उम्र : 70 लिंग : महिला	फोटो उपलब्ध	333	RJ/22/171/019299	निर्वाचक का नाम : हरीराम पिता का नाम: माधा गृह संख्या : 285 उम्र : 49 लिंग : पुरुष	फोटो उपलब्ध	334	RJ/22/171/019311	निर्वाचक का नाम : कमला देवी पति का नाम: हरीराम गृह संख्या : 285 उम्र : 49 लिंग : महिला	फोटो उपलब्ध
335	NAE0071852	निर्वाचक का नाम : खुमा पिता का नाम: दीपा गृह संख्या : 285 उम्र : 45 लिंग : पुरुष	फोटो उपलब्ध	336	LCN1341114	निर्वाचक का नाम : भैरा पिता का नाम: दीपा गृह संख्या : 285 उम्र : 42 लिंग : पुरुष	फोटो उपलब्ध	337	NAE0220178	निर्वाचक का नाम : मांगी देवी पति का नाम: भेराराम गृह संख्या : 285 उम्र : 40 लिंग : महिला	फोटो उपलब्ध
338	NAE0846022	निर्वाचक का नाम : सोनी देवी पति का नाम: भागीरथ गृह संख्या : 285 उम्र : 34 लिंग : महिला	फोटो उपलब्ध	339	RJ/22/171/019296	निर्वाचक का नाम : मेगा पिता का नाम: पोकरा गृह संख्या : 286 उम्र : 70 लिंग : पुरुष	फोटो उपलब्ध	340	RJ/22/171/019310	निर्वाचक का नाम : कस्तुरी पति का नाम: मेगा गृह संख्या : 286 उम्र : 54 लिंग : महिला	फोटो उपलब्ध
341	NAE0653824	निर्वाचक का नाम : किशनाराम पिता का नाम: मेघाराम गृह संख्या : 286 उम्र : 33 लिंग : पुरुष	फोटो उपलब्ध	342	NAE1913524	निर्वाचक का नाम : सोहनी पिता का नाम: मेघा राम गृह संख्या : 286 उम्र : 22 लिंग : महिला	फोटो उपलब्ध	343	RJ/22/171/019077	निर्वाचक का नाम : भारू पिता का नाम: गंगा गृह संख्या : 287 उम्र : 60 लिंग : पुरुष	फोटो उपलब्ध
344	RJ/22/171/019265	निर्वाचक का नाम : काली पति का नाम: भारू गृह संख्या : 287 उम्र : 58 लिंग : महिला	फोटो उपलब्ध	345	NAE0439547	निर्वाचक का नाम : जालाराम पिता का नाम: भारूराम गृह संख्या : 287 उम्र : 35 लिंग : पुरुष	फोटो उपलब्ध	346	NAE1400688	निर्वाचक का नाम : जगमाल पिता का नाम: भारू राम गृह संख्या : 287 उम्र : 28 लिंग : पुरुष	फोटो उपलब्ध
347	NAE1624717	निर्वाचक का नाम : मोहनलाल पिता का नाम: मोटा गृह संख्या : 288 उम्र : 66 लिंग : पुरुष	फोटो उपलब्ध	348	RJ/22/171/019125	निर्वाचक का नाम : तुलसी पति का नाम: मोहन गृह संख्या : 288 उम्र : 60 लिंग : महिला	फोटो उपलब्ध	349	NAE0439448	निर्वाचक का नाम : पुखराज पिता का नाम: मोहन गृह संख्या : 288 उम्र : 34 लिंग : पुरुष	फोटो उपलब्ध

350	NAE1145937	निर्वाचक का नाम : रमेश कुमार पिता का नाम: मोहनलाल गृह संख्या : 288 उम्र : 30 लिंग : पुरुष	फोटो उपलब्ध	351	LCN1341122	निर्वाचक का नाम : चिमना पिता का नाम: मोटा गृह संख्या : 289 उम्र : 42 लिंग : पुरुष	फोटो उपलब्ध	352	NAE0220152	निर्वाचक का नाम : कमला पति का नाम: चिमना गृह संख्या : 289 उम्र : 40 लिंग : महिला	फोटो उपलब्ध
353	NAE2255107	निर्वाचक का नाम : हरदान पिता का नाम: मोटा गृह संख्या : 290 उम्र : 54 लिंग : पुरुष	फोटो उपलब्ध	354	RJ/22/171/019335	निर्वाचक का नाम : भगवाना पिता का नाम: मोटा गृह संख्या : 290 उम्र : 49 लिंग : पुरुष	फोटो उपलब्ध	355	RJ/22/171/019198	निर्वाचक का नाम : पारवती पति का नाम: भगवाना गृह संख्या : 290 उम्र : 48 लिंग : महिला	फोटो उपलब्ध
356	NAE0319947	निर्वाचक का नाम : रूकमा देवी पति का नाम: हरदाना गृह संख्या : 290 उम्र : 48 लिंग : महिला	फोटो उपलब्ध	357	NAE2256568	निर्वाचक का नाम : गणपत चौधरी पिता का नाम: हरदाना राम गृह संख्या : 290 उम्र : 19 लिंग : पुरुष	फोटो उपलब्ध	358	RJ/22/171/019447	निर्वाचक का नाम : केसा पिता का नाम: रतना गृह संख्या : 291 उम्र : 66 लिंग : पुरुष	फोटो उपलब्ध
359	RJ/22/171/019291	निर्वाचक का नाम : नेनू पति का नाम: केसा गृह संख्या : 291 उम्र : 62 लिंग : महिला	फोटो उपलब्ध	360	NAE0397273	निर्वाचक का नाम : गंगा देवी पति का नाम: भागीरथ गृह संख्या : 291 उम्र : 38 लिंग : महिला	फोटो उपलब्ध	361	NAE0439356	निर्वाचक का नाम : भागीरथ राम पिता का नाम: केसारांम गृह संख्या : 291 उम्र : 37 लिंग : पुरुष	फोटो उपलब्ध
362	RJ/22/171/019110	निर्वाचक का नाम : फुआ पिता का नाम: रतना गृह संख्या : 292 उम्र : 56 लिंग : पुरुष	फोटो उपलब्ध	363	RJ/22/171/019267	निर्वाचक का नाम : अनु पति का नाम: फुआ गृह संख्या : 292 उम्र : 50 लिंग : महिला	फोटो उपलब्ध	364	RJ/22/171/019518	निर्वाचक का नाम : जसा पिता का नाम: रतना गृह संख्या : 292 उम्र : 50 लिंग : पुरुष	फोटो उपलब्ध
365	LCN1484914	निर्वाचक का नाम : सिद्धि पति का नाम: जसा गृह संख्या : 292 उम्र : 46 लिंग : महिला	फोटो उपलब्ध	366	LCN1341130	निर्वाचक का नाम : पीरा पिता का नाम: केसा गृह संख्या : 292 उम्र : 42 लिंग : पुरुष	फोटो उपलब्ध	367	NAE0265298	निर्वाचक का नाम : मोहनी पति का नाम: पीराराम गृह संख्या : 292 उम्र : 38 लिंग : महिला	फोटो उपलब्ध
368	RJ/22/171/019479	निर्वाचक का नाम : प्रतापा पिता का नाम: रतनाराम गृह संख्या : 293 उम्र : 48 लिंग : पुरुष	फोटो उपलब्ध	369	LCN1914910	निर्वाचक का नाम : रूखमणी देवी पति का नाम: प्रतापा राम गृह संख्या : 293 उम्र : 44 लिंग : महिला	फोटो उपलब्ध	370	NAE1914829	निर्वाचक का नाम : दिनेश कुमार पिता का नाम: परतापा राम गृह संख्या : 293 उम्र : 23 लिंग : पुरुष	फोटो उपलब्ध
371	NAE2203404	निर्वाचक का नाम : तेजाराम पिता का नाम: बूदरा गृह संख्या : 294 उम्र : 75 लिंग : पुरुष	फोटो उपलब्ध	372	NAE2203479	निर्वाचक का नाम : अणसी पति का नाम: तेजराम गृह संख्या : 294 उम्र : 68 लिंग : महिला	फोटो उपलब्ध	373	NAE2203396	निर्वाचक का नाम : रामेश्वरी पति का नाम: किशनाराम गृह संख्या : 294 उम्र : 59 लिंग : महिला	फोटो उपलब्ध
374	NAE1731397	निर्वाचक का नाम : किशना राम पिता का नाम: तेजाराम गृह संख्या : 294 उम्र : 48 लिंग : पुरुष	फोटो उपलब्ध	375	NAE1263706	निर्वाचक का नाम : कमला देवी पति का नाम: प्रताप नरम गृह संख्या : 349 उम्र : 37 लिंग : महिला	फोटो उपलब्ध	376	NAE1452317	निर्वाचक का नाम : रुकमण देवी पति का नाम: प्रकाश कुमार गृह संख्या : 349 उम्र : 28 लिंग : महिला	फोटो उपलब्ध
377	NAE1263714	निर्वाचक का नाम : ओमप्रकाश पिता का नाम: भगवाना राम गृह संख्या : 349 उम्र : 27 लिंग : पुरुष	फोटो उपलब्ध	378	NAE1840552	निर्वाचक का नाम : सुनील पिता का नाम: हरिराम गृह संख्या : 353 उम्र : 23 लिंग : पुरुष	फोटो उपलब्ध	379	NAE2087153	निर्वाचक का नाम : भजनलाल पिता का नाम: शैतान राम गृह संख्या : 357 उम्र : 23 लिंग : पुरुष	फोटो उपलब्ध

विधान सभा क्षेत्र की संख्या व नाम : 143-भीनमाल  
अनुभाग की संख्या व नाम : 3-विश्रोईयो चारणियां, पूनासा

380	NAE2173425
निर्वाचक का नाम : पूजा पिता का नाम: वासुराम गृह संख्या : 396 उम्र : 20 लिंग : महिला	फोटो उपलब्ध

381	NAE2179422
निर्वाचक का नाम : राकेश कुमार पिता का नाम: किशनाराम गृह संख्या : 412 उम्र : 25 लिंग : पुरुष	फोटो उपलब्ध

# 382 निर्वाचक का नाम : अंबा राणा पति का नाम: छतरा राम गृह संख्या : 227 उम्र : 28 लिंग : महिला	NAE1636588 फोटो उपलब्ध	383 निर्वाचक का नाम : छोगा पिता का नाम: नवा गृह संख्या : 295 उम्र : 80 लिंग : पुरुष	RJ/22/171/019098 फोटो उपलब्ध	384 निर्वाचक का नाम : सणजी पति का नाम: छोगा गृह संख्या : 295 उम्र : 78 लिंग : महिला	RJ/22/171/019207 फोटो उपलब्ध
385 निर्वाचक का नाम : रेवजी पिता का नाम: छोगा गृह संख्या : 295 उम्र : 51 लिंग : पुरुष	RJ/22/171/019199 फोटो उपलब्ध	386 निर्वाचक का नाम : अणसी पति का नाम: रेवजी गृह संख्या : 295 उम्र : 50 लिंग : महिला	LCN1341148 फोटो उपलब्ध	387 निर्वाचक का नाम : शारदा पति का नाम: काना गृह संख्या : 295 उम्र : 46 लिंग : महिला	LCN1341155 फोटो उपलब्ध
388 निर्वाचक का नाम : रिडमल पिता का नाम: छोगा राम गृह संख्या : 295 उम्र : 40 लिंग : पुरुष	NAE0203893 फोटो उपलब्ध	389 निर्वाचक का नाम : मंजू देवी पति का नाम: रिडमल गृह संख्या : 295 उम्र : 38 लिंग : महिला	NAE0203901 फोटो उपलब्ध	390 निर्वाचक का नाम : टिकमा पिता का नाम: छोगा गृह संख्या : 297 उम्र : 49 लिंग : पुरुष	RJ/22/171/019208 फोटो उपलब्ध
391 निर्वाचक का नाम : चम्पौदेवी पति का नाम: टिकमा गृह संख्या : 297 उम्र : 45 लिंग : महिला	NAE0071837 फोटो उपलब्ध	392 निर्वाचक का नाम : अन्तर पति का नाम: मनोहर गृह संख्या : 298 उम्र : 65 लिंग : महिला	RJ/22/171/019105 फोटो उपलब्ध	393 निर्वाचक का नाम : शकाराम पिता का नाम: मनोहरा गृह संख्या : 298 उम्र : 44 लिंग : पुरुष	LCN1564145 फोटो उपलब्ध
394 निर्वाचक का नाम : तारा राम पिता का नाम: मनोहरा गृह संख्या : 298 उम्र : 42 लिंग : पुरुष	NAE0071878 फोटो उपलब्ध	395 निर्वाचक का नाम : प्यारी पति का नाम: शकाराम गृह संख्या : 298 उम्र : 41 लिंग : महिला	NAE0203687 फोटो उपलब्ध	396 निर्वाचक का नाम : भागु पति का नाम: ताराराम गृह संख्या : 298 उम्र : 40 लिंग : महिला	NAE0397315 फोटो उपलब्ध
397 निर्वाचक का नाम : काना पिता का नाम: मनोहर गृह संख्या : 299 उम्र : 48 लिंग : पुरुष	RJ/22/171/019109 फोटो उपलब्ध	398 निर्वाचक का नाम : जमना पति का नाम: मफा गृह संख्या : 300 उम्र : 60 लिंग : महिला	RJ/22/171/019213 फोटो उपलब्ध	399 निर्वाचक का नाम : जबरा पिता का नाम: मफा गृह संख्या : 300 उम्र : 46 लिंग : पुरुष	LCN1341163 फोटो उपलब्ध
400 निर्वाचक का नाम : मछरा पिता का नाम: मफा गृह संख्या : 300 उम्र : 44 लिंग : पुरुष	LCN1580513 फोटो उपलब्ध	401 निर्वाचक का नाम : दाडमी पति का नाम: जबरा गृह संख्या : 300 उम्र : 43 लिंग : महिला	NAE0203679 फोटो उपलब्ध	402 निर्वाचक का नाम : विजु पति का नाम: मछरा गृह संख्या : 300 उम्र : 42 लिंग : महिला	NAE0220145 फोटो उपलब्ध
403 निर्वाचक का नाम : पारसा पिता का नाम: मफा गृह संख्या : 300 उम्र : 41 लिंग : पुरुष	LCN1341171 फोटो उपलब्ध	404 निर्वाचक का नाम : सईया पति का नाम: पारसाराम गृह संख्या : 300 उम्र : 40 लिंग : महिला	NAE0203661 फोटो उपलब्ध	405 निर्वाचक का नाम : हजारा पिता का नाम: खंगारा गृह संख्या : 301 उम्र : 71 लिंग : पुरुष	LCN1222405 फोटो उपलब्ध
406 निर्वाचक का नाम : मरगो पति का नाम: हजारा गृह संख्या : 301 उम्र : 65 लिंग : महिला	LCN1222413 फोटो उपलब्ध	407 निर्वाचक का नाम : जगदीश पिता का नाम: हजारा गृह संख्या : 301 उम्र : 44 लिंग : पुरुष	LCN1341189 फोटो उपलब्ध	408 निर्वाचक का नाम : चतरा राम पिता का नाम: हजारा गृह संख्या : 301 उम्र : 43 लिंग : पुरुष	NAE0203786 फोटो उपलब्ध
409 निर्वाचक का नाम : कान्ती पिता का नाम: हजारा गृह संख्या : 301 उम्र : 43 लिंग : पुरुष	LCN1341205 फोटो उपलब्ध	410 निर्वाचक का नाम : सुन्दर पति का नाम: जगदीश गृह संख्या : 301 उम्र : 42 लिंग : महिला	LCN1341197 फोटो उपलब्ध	411 निर्वाचक का नाम : देशु देवी पति का नाम: कान्ति गृह संख्या : 301 उम्र : 41 लिंग : महिला	NAE0203802 फोटो उपलब्ध

412	NAE0265231	निर्वाचक का नाम : भूरी देवी पति का नाम: चतराराम गृह संख्या : 301 उम्र : 38 लिंग : महिला	फोटो उपलब्ध	413	LCN1279462	निर्वाचक का नाम : बलवनत पिता का नाम: तलसा गृह संख्या : 302 उम्र : 59 लिंग : पुरुष	फोटो उपलब्ध	414	RJ/22/171/019097	निर्वाचक का नाम : मारी पति का नाम: बलवनत गृह संख्या : 302 उम्र : 57 लिंग : महिला	फोटो उपलब्ध
415	NAE0653626	निर्वाचक का नाम : भेमाराम पिता का नाम: बलवंताराम गृह संख्या : 302 उम्र : 36 लिंग : पुरुष	फोटो उपलब्ध	416	NAE0845800	निर्वाचक का नाम : विमला देवी पति का नाम: भेमाराम गृह संख्या : 302 उम्र : 34 लिंग : महिला	फोटो उपलब्ध	417	NAE1348135	निर्वाचक का नाम : ठाकरा राम पिता का नाम: बलवंता राम गृह संख्या : 302 उम्र : 29 लिंग : पुरुष	फोटो उपलब्ध
418	NAE1348101	निर्वाचक का नाम : पिटा देवी पति का नाम: ठाकरा राम गृह संख्या : 302 उम्र : 27 लिंग : महिला	फोटो उपलब्ध	419	RJ/22/171/019107	निर्वाचक का नाम : हडमता पिता का नाम: तलसा गृह संख्या : 303 उम्र : 59 लिंग : पुरुष	फोटो उपलब्ध	420	RJ/22/171/019096	निर्वाचक का नाम : झमका पति का नाम: हडमता गृह संख्या : 303 उम्र : 57 लिंग : महिला	फोटो उपलब्ध
421	RJ/22/171/019104	निर्वाचक का नाम : अतिया पति का नाम: शंकरा गृह संख्या : 303 उम्र : 54 लिंग : महिला	फोटो उपलब्ध	422	NAE0203794	निर्वाचक का नाम : मालाराम पिता का नाम: हडमता गृह संख्या : 303 उम्र : 38 लिंग : पुरुष	फोटो उपलब्ध	423	NAE0203810	निर्वाचक का नाम : गोमती पति का नाम: मालाराम गृह संख्या : 303 उम्र : 37 लिंग : महिला	फोटो उपलब्ध
424	NAE1864644	निर्वाचक का नाम : जस्सी देवी पति का नाम: रमेश कुमार गृह संख्या : 303 उम्र : 36 लिंग : महिला	फोटो उपलब्ध	425	NAE0653600	निर्वाचक का नाम : बगाराम माता का नाम: शंकर राम गृह संख्या : 303 उम्र : 34 लिंग : पुरुष	फोटो उपलब्ध	426	NAE0653618	निर्वाचक का नाम : गौतम पिता का नाम: हडमताराम गृह संख्या : 303 उम्र : 34 लिंग : पुरुष	फोटो उपलब्ध
427	NAE0845818	निर्वाचक का नाम : केली देवी पति का नाम: गौतम गृह संख्या : 303 उम्र : 33 लिंग : महिला	फोटो उपलब्ध	428	NAE1864909	निर्वाचक का नाम : एवन देवी पति का नाम: बगा राम गृह संख्या : 303 उम्र : 30 लिंग : महिला	फोटो उपलब्ध	429	RJ/22/171/019200	निर्वाचक का नाम : मगला पिता का नाम: तुलसा गृह संख्या : 305 उम्र : 57 लिंग : पुरुष	फोटो उपलब्ध
430	RJ/22/171/019095	निर्वाचक का नाम : मोहनी पति का नाम: मगला गृह संख्या : 305 उम्र : 51 लिंग : महिला	फोटो उपलब्ध	431	NAE0203760	निर्वाचक का नाम : विराराम पिता का नाम: मंगला गृह संख्या : 305 उम्र : 40 लिंग : पुरुष	फोटो उपलब्ध	432	NAE0203778	निर्वाचक का नाम : विधा पति का नाम: विराराम गृह संख्या : 305 उम्र : 38 लिंग : महिला	फोटो उपलब्ध
433	NAE0653634	निर्वाचक का नाम : लाभू राम पिता का नाम: मंगलाराम गृह संख्या : 305 उम्र : 37 लिंग : पुरुष	फोटो उपलब्ध	434	RJ/22/171/019326	निर्वाचक का नाम : हिमता पिता का नाम: तुलसा गृह संख्या : 306 उम्र : 66 लिंग : पुरुष	फोटो उपलब्ध	435	RJ/22/171/019214	निर्वाचक का नाम : रामू पति का नाम: हिमता गृह संख्या : 306 उम्र : 61 लिंग : महिला	फोटो उपलब्ध
436	LCN1580604	निर्वाचक का नाम : झीणी पति का नाम: भंवर लाल गृह संख्या : 306 उम्र : 45 लिंग : महिला	फोटो उपलब्ध	437	LCN1341221	निर्वाचक का नाम : गणेश पिता का नाम: वेना गृह संख्या : 306 उम्र : 44 लिंग : पुरुष	फोटो उपलब्ध	438	LCN1580596	निर्वाचक का नाम : छगन पति का नाम: मोहनलाल गृह संख्या : 306 उम्र : 40 लिंग : महिला	फोटो उपलब्ध
439	NAE1634559	निर्वाचक का नाम : भवर लाल पिता का नाम: हिमता राम गृह संख्या : 306 उम्र : 36 लिंग : पुरुष	फोटो उपलब्ध	440	NAE0845792	निर्वाचक का नाम : कांता देवी पति का नाम: गणेश गृह संख्या : 306 उम्र : 34 लिंग : महिला	फोटो उपलब्ध	441	NAE1634542	निर्वाचक का नाम : मोहन लाल पिता का नाम: हिमता राम गृह संख्या : 306 उम्र : 28 लिंग : पुरुष	फोटो उपलब्ध

442	RJ/22/171/019329	निर्वाचक का नाम : देवी पति का नाम: वेना गृह संख्या : 307 उम्र : 70 लिंग : महिला	443	LCN1663525	निर्वाचक का नाम : रामचन्द्र पिता का नाम: वेनाराम गृह संख्या : 307 उम्र : 41 लिंग : पुरुष	444	RJ/22/171/019328	निर्वाचक का नाम : राममल पिता का नाम: वेना गृह संख्या : 308 उम्र : 58 लिंग : पुरुष
445	RJ/22/171/019100	निर्वाचक का नाम : भवरा पिता का नाम: वेना गृह संख्या : 308 उम्र : 48 लिंग : पुरुष	446	NAE0203745	निर्वाचक का नाम : एलसी पति का नाम: भवरा गृह संख्या : 308 उम्र : 46 लिंग : महिला	447	LCN1580521	निर्वाचक का नाम : मफी देवी पति का नाम: रायमल गृह संख्या : 308 उम्र : 43 लिंग : महिला
448	LCN1222421	निर्वाचक का नाम : मोरी पिता का नाम: करना गृह संख्या : 310 उम्र : 90 लिंग : महिला	449	RJ/22/171/019508	निर्वाचक का नाम : रेशमा पिता का नाम: मोरा गृह संख्या : 310 उम्र : 61 लिंग : पुरुष	450	LCN1484922	निर्वाचक का नाम : रेखा राम पिता का नाम: मोरीराम गृह संख्या : 310 उम्र : 42 लिंग : पुरुष
451	LCN1484930	निर्वाचक का नाम : सेता पिता का नाम: भाटीराम गृह संख्या : 310 उम्र : 42 लिंग : पुरुष	452	NAE0653584	निर्वाचक का नाम : शारदा देवी पति का नाम: रेखाराम गृह संख्या : 310 उम्र : 36 लिंग : महिला	453	NAE0653576	निर्वाचक का नाम : धोली देवी पति का नाम: सेताराम गृह संख्या : 310 उम्र : 34 लिंग : महिला
454	NAE1756212	निर्वाचक का नाम : अशोक पिता का नाम: मोरुराम गृह संख्या : 310 उम्र : 23 लिंग : पुरुष	455	RJ/22/171/019496	निर्वाचक का नाम : भाटी पिता का नाम: करना गृह संख्या : 311 उम्र : 53 लिंग : पुरुष	456	RJ/22/171/019452	निर्वाचक का नाम : आसी पति का नाम: भाटी गृह संख्या : 311 उम्र : 51 लिंग : महिला
457	NAE1759653	निर्वाचक का नाम : नरेश पिता का नाम: भाटी राम गृह संख्या : 311 उम्र : 32 लिंग : पुरुष	458	NAE1854140	निर्वाचक का नाम : जगदीश पिता का नाम: भाटी राम गृह संख्या : 311 उम्र : 28 लिंग : पुरुष	459	NAE1760461	निर्वाचक का नाम : घटा देवी पति का नाम: नरेश गृह संख्या : 311 उम्र : 25 लिंग : महिला
460	NAE1853548	निर्वाचक का नाम : भानु पति का नाम: जगदीश गृह संख्या : 311 उम्र : 25 लिंग : महिला	461	NAE1922897	निर्वाचक का नाम : साकला राम पिता का नाम: पूनमा गृह संख्या : 312 उम्र : 76 लिंग : पुरुष	462	NAE0653501	निर्वाचक का नाम : हमीराराम पिता का नाम: सांकलाराम गृह संख्या : 312 उम्र : 41 लिंग : पुरुष
463	NAE0845784	निर्वाचक का नाम : अनिता देवी पति का नाम: हमीराराम गृह संख्या : 312 उम्र : 32 लिंग : महिला	464	NAE1145911	निर्वाचक का नाम : मंगलाराम पिता का नाम: पूनमाराम गृह संख्या : 313 उम्र : 75 लिंग : पुरुष	465	RJ/22/171/019116	निर्वाचक का नाम : सुकी पिता का नाम: सांकला गृह संख्या : 313 उम्र : 71 लिंग : पुरुष
466	NAE1145903	निर्वाचक का नाम : देवु पति का नाम: मंगलाराम गृह संख्या : 313 उम्र : 70 लिंग : महिला	467	LCN1341254	निर्वाचक का नाम : मकी पति का नाम: मांगा गृह संख्या : 313 उम्र : 58 लिंग : महिला	468	NAE1922905	निर्वाचक का नाम : सोमाराम पिता का नाम: साकला गृह संख्या : 313 उम्र : 49 लिंग : पुरुष
469	LCN1341247	निर्वाचक का नाम : पंखू देवी पति का नाम: सोमा गृह संख्या : 313 उम्र : 47 लिंग : महिला	470	LCN1341239	निर्वाचक का नाम : विरमा पिता का नाम: सांकला गृह संख्या : 313 उम्र : 43 लिंग : पुरुष	471	NAE1145929	निर्वाचक का नाम : गोपीलाल पिता का नाम: मंगलाराम गृह संख्या : 313 उम्र : 38 लिंग : पुरुष

472	NAE0376459	निर्वाचक का नाम : जयंति भाई पिता का नाम: मांगाराम गृह संख्या : 313 उम्र : 38 लिंग : पुरुष	फोटो उपलब्ध	473	NAE1100932	निर्वाचक का नाम : दलु देवी पति का नाम: वीरमाराम गृह संख्या : 313 उम्र : 30 लिंग : महिला	फोटो उपलब्ध	474	NAE1756378	निर्वाचक का नाम : गिरधारी लाल पिता का नाम: मंगलाराम गृह संख्या : 313 उम्र : 23 लिंग : पुरुष	फोटो उपलब्ध
475	NAE1888726	निर्वाचक का नाम : विकास राणा पिता का नाम: सोमा राम गृह संख्या : 313 उम्र : 22 लिंग : पुरुष	फोटो उपलब्ध	476	NAE1897602	निर्वाचक का नाम : रघुवीर राणा पिता का नाम: सोमाराम गृह संख्या : 313 उम्र : 22 लिंग : पुरुष	फोटो उपलब्ध	477	NAE1145853	निर्वाचक का नाम : मोहन देवी पति का नाम: जवारा गृह संख्या : 314 उम्र : 72 लिंग : महिला	फोटो उपलब्ध
478	RJ/22/171/019497	निर्वाचक का नाम : जवारा पिता का नाम: रावता गृह संख्या : 314 उम्र : 70 लिंग : पुरुष	फोटो उपलब्ध	479	LCN1341262	निर्वाचक का नाम : जगदीश पिता का नाम: जवारा गृह संख्या : 314 उम्र : 46 लिंग : पुरुष	फोटो उपलब्ध	480	LCN1341270	निर्वाचक का नाम : सोहनी पति का नाम: जगदीश गृह संख्या : 314 उम्र : 43 लिंग : महिला	फोटो उपलब्ध
481	LCN1341288	निर्वाचक का नाम : रायचन्द्र पिता का नाम: जवारा गृह संख्या : 314 उम्र : 39 लिंग : पुरुष	फोटो उपलब्ध	482	NAE0203653	निर्वाचक का नाम : प्रियंका पति का नाम: रायचन्द्र गृह संख्या : 314 उम्र : 37 लिंग : महिला	फोटो उपलब्ध	483	NAE0439539	निर्वाचक का नाम : गोरधन राम पिता का नाम: जवारा राम गृह संख्या : 314 उम्र : 34 लिंग : पुरुष	फोटो उपलब्ध
484	NAE1154087	निर्वाचक का नाम : शैतान राम पिता का नाम: जवाराराम गृह संख्या : 314 उम्र : 32 लिंग : पुरुष	फोटो उपलब्ध	485	NAE0846006	निर्वाचक का नाम : वंशा देवी पति का नाम: गोरधनराम गृह संख्या : 314 उम्र : 32 लिंग : महिला	फोटो उपलब्ध	486	NAE1263722	निर्वाचक का नाम : ममता देवी पति का नाम: शैतान राम गृह संख्या : 314 उम्र : 30 लिंग : महिला	फोटो उपलब्ध
487	LCN1279496	निर्वाचक का नाम : लाखा पिता का नाम: रावता गृह संख्या : 315 उम्र : 62 लिंग : पुरुष	फोटो उपलब्ध	488	RJ/22/171/019451	निर्वाचक का नाम : पखू पति का नाम: लाखा गृह संख्या : 315 उम्र : 60 लिंग : महिला	फोटो उपलब्ध	489	NAE0203703	निर्वाचक का नाम : जबाराराम पिता का नाम: लाखाराम गृह संख्या : 315 उम्र : 38 लिंग : पुरुष	फोटो उपलब्ध
490	NAE1145861	निर्वाचक का नाम : सीता देवी पति का नाम: जबाराराम गृह संख्या : 315 उम्र : 33 लिंग : महिला	फोटो उपलब्ध	491	NAE0439331	निर्वाचक का नाम : कृष्ण कुमार पिता का नाम: लाखाराम गृह संख्या : 315 उम्र : 33 लिंग : पुरुष	फोटो उपलब्ध	492	NAE0884197	निर्वाचक का नाम : गुलाबी देवी पति का नाम: कृष्ण कुमार गृह संख्या : 315 उम्र : 33 लिंग : महिला	फोटो उपलब्ध
493	LCN1564244	निर्वाचक का नाम : चूनी पति का नाम: रामा गृह संख्या : 316 उम्र : 73 लिंग : महिला	फोटो उपलब्ध	494	NAE0203638	निर्वाचक का नाम : हीरा राम पिता का नाम: विरधा राम गृह संख्या : 316 उम्र : 38 लिंग : पुरुष	फोटो उपलब्ध	495	RJ/22/171/019085	निर्वाचक का नाम : सालू पिता का नाम: रावता गृह संख्या : 317 उम्र : 59 लिंग : पुरुष	फोटो उपलब्ध
496	RJ/22/171/019453	निर्वाचक का नाम : रेखा पति का नाम: सालू गृह संख्या : 317 उम्र : 57 लिंग : महिला	फोटो उपलब्ध	497	NAE0439521	निर्वाचक का नाम : श्रवण कुमार पिता का नाम: सालूराम गृह संख्या : 317 उम्र : 33 लिंग : पुरुष	फोटो उपलब्ध	# 498	NAE1145846	निर्वाचक का नाम : छतरा राम पिता का नाम: सालूराम गृह संख्या : 317 उम्र : 32 लिंग : पुरुष	फोटो उपलब्ध
499	NAE0884122	निर्वाचक का नाम : गिगी देवी पति का नाम: श्रवण कुमार गृह संख्या : 317 उम्र : 32 लिंग : महिला	फोटो उपलब्ध	500	NAE1997907	निर्वाचक का नाम : महेंद्र कुमार पिता का नाम: सालू राम गृह संख्या : 317 उम्र : 20 लिंग : पुरुष	फोटो उपलब्ध	501	NAE1537349	निर्वाचक का नाम : वरधा राम पिता का नाम: रामा गृह संख्या : 318 उम्र : 64 लिंग : पुरुष	फोटो उपलब्ध

502	LCN1279520	निर्वाचक का नाम : भीखाराम पिता का नाम: रावता गृह संख्या : 318 उम्र : 56 लिंग : पुरुष	फोटो उपलब्ध	503	LCN1341312	निर्वाचक का नाम : ढेपी पति का नाम: बलवन्त गृह संख्या : 318 उम्र : 50 लिंग : महिला	फोटो उपलब्ध	504	LCN1341296	निर्वाचक का नाम : चुना पिता का नाम: रामा गृह संख्या : 318 उम्र : 49 लिंग : पुरुष	फोटो उपलब्ध
505	LCN1341320	निर्वाचक का नाम : सोवला पिता का नाम: रावता गृह संख्या : 318 उम्र : 49 लिंग : पुरुष	फोटो उपलब्ध	506	LCN1341304	निर्वाचक का नाम : मदीया पति का नाम: चुना गृह संख्या : 318 उम्र : 46 लिंग : महिला	फोटो उपलब्ध	507	LCN1341338	निर्वाचक का नाम : सीता पति का नाम: सांवला गृह संख्या : 318 उम्र : 46 लिंग : महिला	फोटो उपलब्ध
508	NAE1413756	निर्वाचक का नाम : दरिया देवी पति का नाम: गणपत राम गृह संख्या : 318 उम्र : 31 लिंग : महिला	फोटो उपलब्ध	509	NAE1348226	निर्वाचक का नाम : सोपारी पति का नाम: रमेश कुमार गृह संख्या : 318 उम्र : 29 लिंग : महिला	फोटो उपलब्ध	510	NAE1413764	निर्वाचक का नाम : गणपत पिता का नाम: बलवंत गृह संख्या : 318 उम्र : 28 लिंग : पुरुष	फोटो उपलब्ध
511	NAE1348259	निर्वाचक का नाम : रमेश कुमार पिता का नाम: सांवला राम गृह संख्या : 318 उम्र : 27 लिंग : पुरुष	फोटो उपलब्ध	512	NAE1759646	निर्वाचक का नाम : उदा राम पिता का नाम: चूना राम गृह संख्या : 318 उम्र : 26 लिंग : पुरुष	फोटो उपलब्ध	513	NAE1778893	निर्वाचक का नाम : जोशना पति का नाम: अशोक गृह संख्या : 318 उम्र : 26 लिंग : महिला	फोटो उपलब्ध
514	NAE1537463	निर्वाचक का नाम : गोपाल पिता का नाम: वरधा राम गृह संख्या : 318 उम्र : 25 लिंग : पुरुष	फोटो उपलब्ध	515	NAE1778786	निर्वाचक का नाम : धौली पिता का नाम: बल वंता राम गृह संख्या : 318 उम्र : 23 लिंग : महिला	फोटो उपलब्ध	516	RJ/22/171/019314	निर्वाचक का नाम : हरदान पिता का नाम: भागचन्द गृह संख्या : 319 उम्र : 69 लिंग : पुरुष	फोटो उपलब्ध
517	RJ/22/171/019521	निर्वाचक का नाम : कमला पति का नाम: हरदान गृह संख्या : 319 उम्र : 60 लिंग : महिला	फोटो उपलब्ध	518	NAE0523852	निर्वाचक का नाम : बिरबल राम पिता का नाम: हरदान राम गृह संख्या : 319 उम्र : 34 लिंग : पुरुष	फोटो उपलब्ध	519	NAE0845966	निर्वाचक का नाम : बाली देवी पति का नाम: बीरबलराम गृह संख्या : 319 उम्र : 32 लिंग : महिला	फोटो उपलब्ध
520	RJ/22/171/019520	निर्वाचक का नाम : शांती पति का नाम: भैराराम गृह संख्या : 320 उम्र : 57 लिंग : महिला	फोटो उपलब्ध	521	NAE0439497	निर्वाचक का नाम : दिनेश कुमार पिता का नाम: भैराराम गृह संख्या : 320 उम्र : 34 लिंग : पुरुष	फोटो उपलब्ध	522	NAE1095033	निर्वाचक का नाम : श्रीराम पिता का नाम: भैराराम गृह संख्या : 320 उम्र : 33 लिंग : पुरुष	फोटो उपलब्ध
523	NAE1184332	निर्वाचक का नाम : सुनील गोदारा पिता का नाम: भैराराम गृह संख्या : 320 उम्र : 29 लिंग : पुरुष	फोटो उपलब्ध	524	RJ/22/171/019337	निर्वाचक का नाम : धना पिता का नाम: आसू गृह संख्या : 321 उम्र : 51 लिंग : पुरुष	फोटो उपलब्ध	525	RJ/22/171/019115	निर्वाचक का नाम : शारदा पति का नाम: धना गृह संख्या : 321 उम्र : 50 लिंग : महिला	फोटो उपलब्ध
526	NAE0439463	निर्वाचक का नाम : भजन लाल पिता का नाम: धनाराम गृह संख्या : 321 उम्र : 33 लिंग : पुरुष	फोटो उपलब्ध	527	NAE0653675	निर्वाचक का नाम : गौमती देवी पति का नाम: भजनलाल गृह संख्या : 321 उम्र : 32 लिंग : महिला	फोटो उपलब्ध	528	NAE0934760	निर्वाचक का नाम : लादूराम पिता का नाम: बुद्धाराम गृह संख्या : 321 उम्र : 32 लिंग : पुरुष	फोटो उपलब्ध
529	NAE1100940	निर्वाचक का नाम : दिनेश कुमार भील पिता का नाम: धनाराम गृह संख्या : 321 उम्र : 31 लिंग : महिला	फोटो उपलब्ध	530	NAE1682871	निर्वाचक का नाम : सुआ देवी पति का नाम: दिनेश कुमार गृह संख्या : 321 उम्र : 23 लिंग : महिला	फोटो उपलब्ध	531	RJ/22/171/019254	निर्वाचक का नाम : हस्तु पति का नाम: बीजा गृह संख्या : 324 उम्र : 65 लिंग : महिला	फोटो उपलब्ध

532	RJ/22/171/019455	निर्वाचक का नाम : जेसा पिता का नाम: सादुल गृह संख्या : 324 उम्र : 61 लिंग : पुरुष	फोटो उपलब्ध	533	RJ/22/171/019454	निर्वाचक का नाम : सद्दिया पति का नाम: जेसा गृह संख्या : 324 उम्र : 56 लिंग : महिला	फोटो उपलब्ध	534	NAE0376509	निर्वाचक का नाम : प्रेमराम पिता का नाम: वीजा गृह संख्या : 324 उम्र : 48 लिंग : पुरुष	फोटो उपलब्ध
535	NAE0376400	निर्वाचक का नाम : भेराराम पिता का नाम: बीजाराम गृह संख्या : 324 उम्र : 42 लिंग : पुरुष	फोटो उपलब्ध	536	NAE0376491	निर्वाचक का नाम : पंखु देवी पति का नाम: प्रेमराम गृह संख्या : 324 उम्र : 42 लिंग : महिला	फोटो उपलब्ध	537	NAE0376418	निर्वाचक का नाम : मफी देवी पति का नाम: भेराराम गृह संख्या : 324 उम्र : 40 लिंग : महिला	फोटो उपलब्ध
538	NAE0523860	निर्वाचक का नाम : किशनाराम पिता का नाम: ईराराम गृह संख्या : 324 उम्र : 35 लिंग : पुरुष	फोटो उपलब्ध	539	NAE1145879	निर्वाचक का नाम : पिटु देवी पति का नाम: सुरेश कुमार गृह संख्या : 324 उम्र : 34 लिंग : महिला	फोटो उपलब्ध	540	NAE0439398	निर्वाचक का नाम : विरमराम पिता का नाम: जैसाराम गृह संख्या : 324 उम्र : 33 लिंग : पुरुष	फोटो उपलब्ध
541	NAE0884130	निर्वाचक का नाम : गोमती देवी पति का नाम: किसनाराम गृह संख्या : 324 उम्र : 32 लिंग : महिला	फोटो उपलब्ध	542	NAE1348283	निर्वाचक का नाम : गोरधन पिता का नाम: जैसाराम गृह संख्या : 324 उम्र : 28 लिंग : पुरुष	फोटो उपलब्ध	543	NAE1184308	निर्वाचक का नाम : जानुराम पिता का नाम: जैसाराम गृह संख्या : 324 उम्र : 27 लिंग : पुरुष	फोटो उपलब्ध
544	NAE1742956	निर्वाचक का नाम : मीरा मीरा पति का नाम: गोरधन गृह संख्या : 324 उम्र : 23 लिंग : महिला	फोटो उपलब्ध	545	LCN1915263	निर्वाचक का नाम : पाबू पिता का नाम: छोंगा गृह संख्या : 325 उम्र : 57 लिंग : पुरुष	फोटो उपलब्ध	546	RJ/22/171/019219	निर्वाचक का नाम : हरचन्द पिता का नाम: छोंगा गृह संख्या : 325 उम्र : 52 लिंग : पुरुष	फोटो उपलब्ध
547	LCN1341346	निर्वाचक का नाम : पांचु पिता का नाम: हरचन्द गृह संख्या : 325 उम्र : 50 लिंग : पुरुष	फोटो उपलब्ध	548	NAE1095199	निर्वाचक का नाम : मंजू देवी पति का नाम: पाबूराम गृह संख्या : 325 उम्र : 49 लिंग : महिला	फोटो उपलब्ध	549	NAE0945428	निर्वाचक का नाम : गोदाराम पिता का नाम: पाबूराम गृह संख्या : 325 उम्र : 33 लिंग : पुरुष	फोटो उपलब्ध
550	NAE1658673	निर्वाचक का नाम : सुंदर देवी पति का नाम: वीरा राम गृह संख्या : 325 उम्र : 29 लिंग : महिला	फोटो उपलब्ध	551	NAE1658657	निर्वाचक का नाम : वीरा राम पिता का नाम: हरचंद गृह संख्या : 325 उम्र : 25 लिंग : पुरुष	फोटो उपलब्ध	552	NAE1758721	निर्वाचक का नाम : नरसा राम पिता का नाम: हचंद गृह संख्या : 325 उम्र : 25 लिंग : पुरुष	फोटो उपलब्ध
553	LCN1340090	निर्वाचक का नाम : अजू पिता का नाम: फगलु गृह संख्या : 328 उम्र : 69 लिंग : पुरुष	फोटो उपलब्ध	554	NAE0203844	निर्वाचक का नाम : भागीरथ पिता का नाम: अजु गृह संख्या : 328 उम्र : 38 लिंग : पुरुष	फोटो उपलब्ध	555	NAE0203851	निर्वाचक का नाम : कोकीला पति का नाम: भागीरथ गृह संख्या : 328 उम्र : 37 लिंग : महिला	फोटो उपलब्ध
556	NAE1263748	निर्वाचक का नाम : लूंगा देवी पति का नाम: लाभु राम गृह संख्या : 328 उम्र : 36 लिंग : महिला	फोटो उपलब्ध	557	NAE1263755	निर्वाचक का नाम : जगदीश कुमार पिता का नाम: शंकर राम गृह संख्या : 328 उम्र : 28 लिंग : पुरुष	फोटो उपलब्ध	558	NAE1263730	निर्वाचक का नाम : जगदीश पिता का नाम: मंगला राम गृह संख्या : 328 उम्र : 27 लिंग : पुरुष	फोटो उपलब्ध
559	NAE1263763	निर्वाचक का नाम : रमेश कुमार पिता का नाम: शंकर राम गृह संख्या : 328 उम्र : 27 लिंग : पुरुष	फोटो उपलब्ध								

560	NAE1459064	निर्वाचक का नाम : मंजू पति का नाम: सुरेश कुमार गृह संख्या : 1 उम्र : 33 लिंग : महिला	फोटो उपलब्ध	561	NAE2235745	निर्वाचक का नाम : मनोहर लाल पिता का नाम: किशना राम गृह संख्या : 143 उम्र : 19 लिंग : पुरुष	फोटो उपलब्ध	562	NAE1413814	निर्वाचक का नाम : मांगीलाल पिता का नाम: बाबूलाल गृह संख्या : 184 उम्र : 33 लिंग : पुरुष	फोटो उपलब्ध
563	NAE2215564	निर्वाचक का नाम : संगीता पति का नाम: अशोक गृह संख्या : 187 उम्र : 25 लिंग : महिला	फोटो उपलब्ध	564	NAE1404599	निर्वाचक का नाम : मोहन लाल पिता का नाम: रुनाथा राम गृह संख्या : 192 उम्र : 26 लिंग : पुरुष	फोटो उपलब्ध	565	NAE1867696	निर्वाचक का नाम : सोहनी पिता का नाम: किशना राम गृह संख्या : 294 उम्र : 26 लिंग : महिला	फोटो उपलब्ध
566	NAE1860709	निर्वाचक का नाम : शीला देवी पति का नाम: मफराम गृह संख्या : 300 उम्र : 36 लिंग : महिला	फोटो उपलब्ध	567	NAE1882869	निर्वाचक का नाम : अशोक पिता का नाम: सांवला गृह संख्या : 318 उम्र : 27 लिंग : पुरुष	फोटो उपलब्ध	568	NAE1882588	निर्वाचक का नाम : देशु पिता का नाम: सांवलराम गृह संख्या : 318 उम्र : 22 लिंग : महिला	फोटो उपलब्ध
569	RJ/22/171/022006	निर्वाचक का नाम : लाली पति का नाम: बूधरा गृह संख्या : 329 उम्र : 75 लिंग : महिला	फोटो उपलब्ध	570	NAE0203752	निर्वाचक का नाम : जेठाराम पिता का नाम: बूधरा गृह संख्या : 329 उम्र : 38 लिंग : पुरुष	फोटो उपलब्ध	571	NAE0220129	निर्वाचक का नाम : कमला देवी पति का नाम: जेठाराम गृह संख्या : 329 उम्र : 36 लिंग : महिला	फोटो उपलब्ध
572	NAE0439372	निर्वाचक का नाम : रामलाल पिता का नाम: बुधराराम गृह संख्या : 329 उम्र : 35 लिंग : पुरुष	फोटो उपलब्ध	573	LCN1484948	निर्वाचक का नाम : गीता पति का नाम: जसाराम गृह संख्या : 330 उम्र : 46 लिंग : महिला	फोटो उपलब्ध	574	LCN1564236	निर्वाचक का नाम : खुमाराम पिता का नाम: ईरा गृह संख्या : 330 उम्र : 46 लिंग : पुरुष	फोटो उपलब्ध
575	LCN1342351	निर्वाचक का नाम : भेरा राम पिता का नाम: ईरा गृह संख्या : 330 उम्र : 44 लिंग : पुरुष	फोटो उपलब्ध	576	LCN1342369	निर्वाचक का नाम : हंसी पति का नाम: भेराराम गृह संख्या : 330 उम्र : 43 लिंग : महिला	फोटो उपलब्ध	577	NAE0376426	निर्वाचक का नाम : अन्नाराम पिता का नाम: ईराराम गृह संख्या : 330 उम्र : 40 लिंग : पुरुष	फोटो उपलब्ध
578	NAE0220111	निर्वाचक का नाम : कमला पति का नाम: खुमाराम गृह संख्या : 330 उम्र : 38 लिंग : महिला	फोटो उपलब्ध	579	NAE0203828	निर्वाचक का नाम : पुरखाराम पिता का नाम: ईराराम गृह संख्या : 330 उम्र : 37 लिंग : पुरुष	फोटो उपलब्ध	580	NAE0884106	निर्वाचक का नाम : शांता देवी पति का नाम: अन्नाराम गृह संख्या : 330 उम्र : 33 लिंग : महिला	फोटो उपलब्ध
581	RJ/22/171/021404	निर्वाचक का नाम : मीरा पति का नाम: उदा गृह संख्या : 331 उम्र : 56 लिंग : महिला	फोटो उपलब्ध	582	NAE1095215	निर्वाचक का नाम : रेखाराम पिता का नाम: उदाराम गृह संख्या : 331 उम्र : 30 लिंग : पुरुष	फोटो उपलब्ध	583	NAE1095207	निर्वाचक का नाम : दिनेश कुमार पिता का नाम: उदाराम गृह संख्या : 331 उम्र : 29 लिंग : पुरुष	फोटो उपलब्ध
584	RJ/22/171/021405	निर्वाचक का नाम : जीया पति का नाम: कुम्भा गृह संख्या : 332 उम्र : 62 लिंग : महिला	फोटो उपलब्ध	585	RJ/22/171/021406	निर्वाचक का नाम : पेपी पति का नाम: खीया गृह संख्या : 333 उम्र : 86 लिंग : महिला	फोटो उपलब्ध	586	NAE0319749	निर्वाचक का नाम : बाली देवी पति का नाम: खिया राम गृह संख्या : 333 उम्र : 67 लिंग : महिला	फोटो उपलब्ध
587	NAE1184340	निर्वाचक का नाम : बाबुराम पिता का नाम: अमलुराम गृह संख्या : 333 उम्र : 48 लिंग : पुरुष	फोटो उपलब्ध	588	NAE1184316	निर्वाचक का नाम : बाबू देवी पति का नाम: बाबुराम गृह संख्या : 333 उम्र : 47 लिंग : महिला	फोटो उपलब्ध	589	LCN1342377	निर्वाचक का नाम : मनोहरलाल पिता का नाम: बगडूराम गृह संख्या : 333 उम्र : 44 लिंग : पुरुष	फोटो उपलब्ध

590	LCN1342385	निर्वाचक का नाम : नीरमा पति का नाम: मनोहरलाल गृह संख्या : 333 उम्र : 42 लिंग : महिला	फोटो उपलब्ध	591	RJ/22/172/213007	निर्वाचक का नाम : तगी देवी पति का नाम: सोहनलाल गृह संख्या : 333 उम्र : 36 लिंग : महिला	फोटो उपलब्ध	592	NAE0934836	निर्वाचक का नाम : भागीरथराम पति का नाम: भीयाराम गृह संख्या : 333 उम्र : 31 लिंग : पुरुष	फोटो उपलब्ध
593	NAE2170686	निर्वाचक का नाम : संजय गोदारा पिता का नाम: मनोहर लाल गृह संख्या : 333 उम्र : 21 लिंग : पुरुष	फोटो उपलब्ध	594	LCN1342419	निर्वाचक का नाम : नेनाराम पिता का नाम: भूराराम गृह संख्या : 334 उम्र : 59 लिंग : पुरुष	फोटो उपलब्ध	595	LCN1342427	निर्वाचक का नाम : रतनी देवी पति का नाम: नेनाराम गृह संख्या : 334 उम्र : 54 लिंग : महिला	फोटो उपलब्ध
596	NAE0934745	निर्वाचक का नाम : मोहनलाल पिता का नाम: लाभूराम गृह संख्या : 334 उम्र : 36 लिंग : पुरुष	फोटो उपलब्ध	597	NAE0720169	निर्वाचक का नाम : प्रकाश कुमार पिता का नाम: नेनाराम गृह संख्या : 334 उम्र : 31 लिंग : पुरुष	फोटो उपलब्ध	598	NAE1095116	निर्वाचक का नाम : राकेश चौधरी पिता का नाम: नेनाराम गृह संख्या : 334 उम्र : 29 लिंग : पुरुष	फोटो उपलब्ध
599	NAE1184225	निर्वाचक का नाम : मीरा देवी पति का नाम: प्रकाश कुमार गृह संख्या : 334 उम्र : 28 लिंग : महिला	फोटो उपलब्ध	600	LCN1484963	निर्वाचक का नाम : हरचन्द्र पिता का नाम: भूरा गृह संख्या : 335 उम्र : 70 लिंग : पुरुष	फोटो उपलब्ध	601	NAE1095090	निर्वाचक का नाम : तगाराम पिता का नाम: हरचन्द्रराम गृह संख्या : 335 उम्र : 45 लिंग : पुरुष	फोटो उपलब्ध
602	LCN1342435	निर्वाचक का नाम : चेतानाराम पिता का नाम: हरचन्द्र गृह संख्या : 335 उम्र : 42 लिंग : पुरुष	फोटो उपलब्ध	603	NAE1095108	निर्वाचक का नाम : नेनु देवी पति का नाम: तगाराम गृह संख्या : 335 उम्र : 42 लिंग : महिला	फोटो उपलब्ध	604	NAE0220137	निर्वाचक का नाम : विमला पति का नाम: चेतानाराम गृह संख्या : 335 उम्र : 38 लिंग : महिला	फोटो उपलब्ध
605	LCN1484971	निर्वाचक का नाम : पूनमा पिता का नाम: भूरा गृह संख्या : 336 उम्र : 68 लिंग : पुरुष	फोटो उपलब्ध	606	LCN1342450	निर्वाचक का नाम : पदमसिंह पिता का नाम: पूनमा गृह संख्या : 336 उम्र : 44 लिंग : पुरुष	फोटो उपलब्ध	607	LCN1342468	निर्वाचक का नाम : नृपतसिंह पिता का नाम: पूनमा गृह संख्या : 336 उम्र : 42 लिंग : पुरुष	फोटो उपलब्ध
608	NAE0653683	निर्वाचक का नाम : इमरती देवी पति का नाम: पदम सिंह गृह संख्या : 336 उम्र : 38 लिंग : महिला	फोटो उपलब्ध	609	NAE0203885	निर्वाचक का नाम : हेमी देवी पति का नाम: नृपसिंह गृह संख्या : 336 उम्र : 37 लिंग : महिला	फोटो उपलब्ध	610	NAE0653717	निर्वाचक का नाम : मानाराम पिता का नाम: धुडाराम गृह संख्या : 337 उम्र : 59 लिंग : पुरुष	फोटो उपलब्ध
611	NAE0653725	निर्वाचक का नाम : बंसती देवी पति का नाम: मानाराम गृह संख्या : 337 उम्र : 56 लिंग : महिला	फोटो उपलब्ध	612	NAE0653733	निर्वाचक का नाम : गोपी किशन पिता का नाम: मानाराम गृह संख्या : 337 उम्र : 37 लिंग : पुरुष	फोटो उपलब्ध	613	NAE1184274	निर्वाचक का नाम : रविन्द्र कुमार पिता का नाम: मानाराम गृह संख्या : 337 उम्र : 30 लिंग : पुरुष	फोटो उपलब्ध
614	NAE1184266	निर्वाचक का नाम : मोंकी देवी पति का नाम: गोपी किशन गृह संख्या : 337 उम्र : 28 लिंग : महिला	फोटो उपलब्ध	615	RJ/22/171/021005	निर्वाचक का नाम : भीयाराम पिता का नाम: पूनमा गृह संख्या : 338 उम्र : 62 लिंग : महिला	फोटो उपलब्ध	616	RJ/22/171/021006	निर्वाचक का नाम : इमु देवी पति का नाम: भीयाराम गृह संख्या : 338 उम्र : 61 लिंग : महिला	फोटो उपलब्ध
617	LCN1484989	निर्वाचक का नाम : हरू पिता का नाम: पूनमा गृह संख्या : 338 उम्र : 54 लिंग : पुरुष	फोटो उपलब्ध	618	NAE0071803	निर्वाचक का नाम : गवरी पति का नाम: हरू गृह संख्या : 338 उम्र : 49 लिंग : महिला	फोटो उपलब्ध	619	NAE2207728	निर्वाचक का नाम : नीतू पिता का नाम: हरिराम गृह संख्या : 338 उम्र : 23 लिंग : महिला	फोटो उपलब्ध

620	NAE2245223	निर्वाचक का नाम : श्रवणी कुमारी पति का नाम: दिनेश कुमार गृह संख्या : 339 उम्र : 28 लिंग : महिला	फोटो उपलब्ध	621	RJ/22/171/021009	निर्वाचक का नाम : पदमा पति का नाम: लाभू गृह संख्या : 340 उम्र : 66 लिंग : महिला	फोटो उपलब्ध	622	LCN1341387	निर्वाचक का नाम : खेता राम पिता का नाम: लाभू गृह संख्या : 340 उम्र : 43 लिंग : पुरुष	फोटो उपलब्ध
623	NAE0203711	निर्वाचक का नाम : राधा पति का नाम: खेताराम गृह संख्या : 340 उम्र : 42 लिंग : महिला	फोटो उपलब्ध	624	NAE0122788	निर्वाचक का नाम : शंभुराम पिता का नाम: लाभूराम गृह संख्या : 340 उम्र : 37 लिंग : पुरुष	फोटो उपलब्ध	625	NAE0319814	निर्वाचक का नाम : तीजा देवी पति का नाम: शंभुराम गृह संख्या : 340 उम्र : 36 लिंग : महिला	फोटो उपलब्ध
626	RJ/22/171/021011	निर्वाचक का नाम : केशी पति का नाम: धमण्डा गृह संख्या : 341 उम्र : 66 लिंग : महिला	फोटो उपलब्ध	627	LCN1484997	निर्वाचक का नाम : सांवला पिता का नाम: धमण्डा गृह संख्या : 341 उम्र : 44 लिंग : पुरुष	फोटो उपलब्ध	628	NAE0203695	निर्वाचक का नाम : केसी देवी पति का नाम: सावलाराम गृह संख्या : 341 उम्र : 39 लिंग : महिला	फोटो उपलब्ध
629	NAE0439364	निर्वाचक का नाम : कमला पति का नाम: भागीरथ गृह संख्या : 341 उम्र : 36 लिंग : महिला	फोटो उपलब्ध	630	NAE0934869	निर्वाचक का नाम : सुरेश कुमार पिता का नाम: मोहनलाल गृह संख्या : 341 उम्र : 35 लिंग : पुरुष	फोटो उपलब्ध	631	NAE0934794	निर्वाचक का नाम : दिनेश कुमार पिता का नाम: बाबूलाल गृह संख्या : 341 उम्र : 33 लिंग : पुरुष	फोटो उपलब्ध
632	NAE0934851	निर्वाचक का नाम : प्रकाश कुमार पिता का नाम: मोहनलाल गृह संख्या : 341 उम्र : 33 लिंग : पुरुष	फोटो उपलब्ध	633	NAE0653519	निर्वाचक का नाम : भागीरथ पिता का नाम: धमंडाराम गृह संख्या : 341 उम्र : 33 लिंग : पुरुष	फोटो उपलब्ध	634	NAE1184324	निर्वाचक का नाम : उमा देवी पति का नाम: दिनेश कुमार गृह संख्या : 341 उम्र : 30 लिंग : महिला	फोटो उपलब्ध
635	RJ/22/171/021013	निर्वाचक का नाम : राजू पिता का नाम: रामचन्द्र गृह संख्या : 342 उम्र : 74 लिंग : पुरुष	फोटो उपलब्ध	636	RJ/22/171/021014	निर्वाचक का नाम : धनी पति का नाम: राजू गृह संख्या : 342 उम्र : 69 लिंग : महिला	फोटो उपलब्ध	637	LCN1485150	निर्वाचक का नाम : रघुनाथ पिता का नाम: राजूराम गृह संख्या : 342 उम्र : 45 लिंग : पुरुष	फोटो उपलब्ध
638	LCN1341395	निर्वाचक का नाम : आसू राम पिता का नाम: राजू राम गृह संख्या : 342 उम्र : 44 लिंग : पुरुष	फोटो उपलब्ध	639	LCN1341403	निर्वाचक का नाम : रामेश्वरी पति का नाम: आसू राम गृह संख्या : 342 उम्र : 43 लिंग : महिला	फोटो उपलब्ध	640	LCN1341411	निर्वाचक का नाम : कमला पति का नाम: रघुनाथ गृह संख्या : 342 उम्र : 42 लिंग : महिला	फोटो उपलब्ध
641	NAE1263862	निर्वाचक का नाम : क्षमता पिता का नाम: भगवाना राम गृह संख्या : 342 उम्र : 35 लिंग : महिला	फोटो उपलब्ध	642	NAE1263870	निर्वाचक का नाम : धर्म देवी पति का नाम: मांगी लाल गृह संख्या : 342 उम्र : 29 लिंग : महिला	फोटो उपलब्ध	643	NAE1840511	निर्वाचक का नाम : जेठा राम पिता का नाम: आसू राम गृह संख्या : 342 उम्र : 22 लिंग : पुरुष	फोटो उपलब्ध
644	NAE2020576	निर्वाचक का नाम : विकास कुमार पिता का नाम: आसू राम गृह संख्या : 342 उम्र : 21 लिंग : पुरुष	फोटो उपलब्ध	645	LCN1222603	निर्वाचक का नाम : बालू पिता का नाम: पन्ना गृह संख्या : 343 उम्र : 84 लिंग : पुरुष	फोटो उपलब्ध	646	RJ/22/171/021015	निर्वाचक का नाम : संजीया पति का नाम: बालू गृह संख्या : 343 उम्र : 78 लिंग : महिला	फोटो उपलब्ध
647	LCN1341429	निर्वाचक का नाम : सुरजन पिता का नाम: बालू गृह संख्या : 343 उम्र : 42 लिंग : पुरुष	फोटो उपलब्ध	648	NAE2251577	निर्वाचक का नाम : बाबू देवी पति का नाम: भीखा राम गृह संख्या : 344 उम्र : 66 लिंग : महिला	फोटो उपलब्ध	649	NAE1184241	निर्वाचक का नाम : दिनेश कुमार पिता का नाम: भीखा राम गृह संख्या : 344 उम्र : 30 लिंग : पुरुष	फोटो उपलब्ध

650	RJ/22/171/021021	निर्वाचक का नाम : जगमाल पिता का नाम: सुखराम गृह संख्या : 345 उम्र : 71 लिंग : पुरुष	फोटो उपलब्ध	651	RJ/22/171/021022	निर्वाचक का नाम : पालू पिता का नाम: जगमाल गृह संख्या : 345 उम्र : 60 लिंग : महिला	फोटो उपलब्ध	652	NAE1095066	निर्वाचक का नाम : मांगीलाल पिता का नाम: जगमाल गृह संख्या : 345 उम्र : 30 लिंग : पुरुष	फोटो उपलब्ध
653	LCN1915495	निर्वाचक का नाम : गोमती पति का नाम: बीरराम गृह संख्या : 346 उम्र : 42 लिंग : महिला	फोटो उपलब्ध	654	LCN1485002	निर्वाचक का नाम : वीरा राम पिता का नाम: सुख राम गृह संख्या : 346 उम्र : 42 लिंग : पुरुष	फोटो उपलब्ध	655	RJ/22/171/021407	निर्वाचक का नाम : बाबू पिता का नाम: सुखराम गृह संख्या : 347 उम्र : 54 लिंग : पुरुष	फोटो उपलब्ध
656	LCN1341445	निर्वाचक का नाम : शांति पति का नाम: बाबू गृह संख्या : 347 उम्र : 51 लिंग : महिला	फोटो उपलब्ध	657	RJ/22/171/021025	निर्वाचक का नाम : किशना पिता का नाम: सुखराम गृह संख्या : 348 उम्र : 53 लिंग : पुरुष	फोटो उपलब्ध	658	RJ/22/171/021026	निर्वाचक का नाम : कमला पति का नाम: किशना गृह संख्या : 348 उम्र : 49 लिंग : महिला	फोटो उपलब्ध
659	NAE1892918	निर्वाचक का नाम : मोहन पिता का नाम: सुखराम गृह संख्या : 349 उम्र : 59 लिंग : पुरुष	फोटो उपलब्ध	660	RJ/22/171/021028	निर्वाचक का नाम : बाली पति का नाम: मोहन गृह संख्या : 349 उम्र : 52 लिंग : महिला	फोटो उपलब्ध	661	NAE0482950	निर्वाचक का नाम : अमरू देवी पति का नाम: रामनिवास गृह संख्या : 349 उम्र : 33 लिंग : महिला	फोटो उपलब्ध
662	NAE0845891	निर्वाचक का नाम : आसी देवी पति का नाम: सुरेश कुमार गृह संख्या : 349 उम्र : 32 लिंग : महिला	फोटो उपलब्ध	663	RJ/22/171/021031	निर्वाचक का नाम : हीरा पिता का नाम: फुआ गृह संख्या : 351 उम्र : 57 लिंग : पुरुष	फोटो उपलब्ध	664	RJ/22/171/021032	निर्वाचक का नाम : ऐलची पति का नाम: हीरा गृह संख्या : 351 उम्र : 54 लिंग : महिला	फोटो उपलब्ध
665	NAE0945410	निर्वाचक का नाम : विकास पिता का नाम: हीराराम गृह संख्या : 351 उम्र : 33 लिंग : पुरुष	फोटो उपलब्ध	666	RJ/22/171/021030	निर्वाचक का नाम : सोना पिता का नाम: फुआ गृह संख्या : 352 उम्र : 59 लिंग : पुरुष	फोटो उपलब्ध	667	RJ/22/171/021408	निर्वाचक का नाम : मोहनी पति का नाम: सोना गृह संख्या : 352 उम्र : 57 लिंग : महिला	फोटो उपलब्ध
668	NAE0203620	निर्वाचक का नाम : सुरेश कुमार पिता का नाम: सोनाराम गृह संख्या : 352 उम्र : 37 लिंग : पुरुष	फोटो उपलब्ध	669	NAE0653543	निर्वाचक का नाम : मनोहरलाल पिता का नाम: सोनाराम गृह संख्या : 352 उम्र : 34 लिंग : पुरुष	फोटो उपलब्ध	670	RJ/22/171/021034	निर्वाचक का नाम : तुलसी पति का नाम: खंगारा गृह संख्या : 353 उम्र : 76 लिंग : महिला	फोटो उपलब्ध
671	LCN1485028	निर्वाचक का नाम : हीरा पति का नाम: हरि राम गृह संख्या : 353 उम्र : 44 लिंग : महिला	फोटो उपलब्ध	672	LCN1341460	निर्वाचक का नाम : शैतान पिता का नाम: खंगारा गृह संख्या : 353 उम्र : 43 लिंग : पुरुष	फोटो उपलब्ध	673	NAE0203521	निर्वाचक का नाम : रामेश्वरी पति का नाम: शैतान राम गृह संख्या : 353 उम्र : 39 लिंग : महिला	फोटो उपलब्ध
674	LCN1341452	निर्वाचक का नाम : हरि राम पिता का नाम: खंगारा गृह संख्या : 353 उम्र : 37 लिंग : पुरुष	फोटो उपलब्ध	675	NAE1928340	निर्वाचक का नाम : अनील पिता का नाम: हरिराम गृह संख्या : 353 उम्र : 21 लिंग : पुरुष	फोटो उपलब्ध	676	RJ/22/171/021035	निर्वाचक का नाम : भाखरा राम पिता का नाम: प्रेमाजी गृह संख्या : 354 उम्र : 80 लिंग : पुरुष	फोटो उपलब्ध
677	RJ/22/171/021036	निर्वाचक का नाम : तुलसी पति का नाम: भाखरा गृह संख्या : 354 उम्र : 72 लिंग : महिला	फोटो उपलब्ध	678	RJ/22/171/022009	निर्वाचक का नाम : खूमाराम पिता का नाम: भाखरा गृह संख्या : 354 उम्र : 52 लिंग : पुरुष	फोटो उपलब्ध	679	RJ/22/171/022010	निर्वाचक का नाम : वाली पति का नाम: खूमाराम गृह संख्या : 354 उम्र : 49 लिंग : महिला	फोटो उपलब्ध

680	NAE1095181	निर्वाचक का नाम : नरेन्द्र कुमार पिता का नाम: खूमाराम गृह संख्या : 354 उम्र : 30 लिंग : पुरुष	फोटो उपलब्ध	681	NAE2140432	निर्वाचक का नाम : गोपी पिता का नाम: वागा राम गृह संख्या : 354 उम्र : 27 लिंग : महिला	फोटो उपलब्ध	682	RJ/22/171/021037	निर्वाचक का नाम : अना पिता का नाम: हेमा गृह संख्या : 355 उम्र : 75 लिंग : पुरुष	फोटो उपलब्ध
683	RJ/22/171/021038	निर्वाचक का नाम : केली पति का नाम: अना गृह संख्या : 355 उम्र : 70 लिंग : महिला	फोटो उपलब्ध	684	RJ/22/171/021410	निर्वाचक का नाम : रूगनाथ पिता का नाम: हरिगा राम गृह संख्या : 356 उम्र : 71 लिंग : पुरुष	फोटो उपलब्ध	685	RJ/22/171/021039	निर्वाचक का नाम : जैसी पति का नाम: रूगनाथ गृह संख्या : 356 उम्र : 66 लिंग : महिला	फोटो उपलब्ध
686	LCN1222850	निर्वाचक का नाम : श्रीराम पिता का नाम: रूगनाथाराम गृह संख्या : 356 उम्र : 47 लिंग : पुरुष	फोटो उपलब्ध	687	RJ/22/171/122868	निर्वाचक का नाम : प्यारी देवी पति का नाम: श्रीराम गृह संख्या : 356 उम्र : 46 लिंग : महिला	फोटो उपलब्ध	688	LCN1341510	निर्वाचक का नाम : जगदीश पिता का नाम: रूगनाथाराम गृह संख्या : 356 उम्र : 46 लिंग : पुरुष	फोटो उपलब्ध
689	LCN1341502	निर्वाचक का नाम : मनोहर लाल पिता का नाम: रूगनाथा राम गृह संख्या : 356 उम्र : 42 लिंग : पुरुष	फोटो उपलब्ध	690	LCN1663343	निर्वाचक का नाम : पालूदेवी पति का नाम: महेशकुमार गृह संख्या : 356 उम्र : 40 लिंग : महिला	फोटो उपलब्ध	691	LCN1580620	निर्वाचक का नाम : पण्डूदेवी पति का नाम: जगदीशकुमार गृह संख्या : 356 उम्र : 40 लिंग : महिला	फोटो उपलब्ध
692	NAE0029504	निर्वाचक का नाम : विमला पति का नाम: मनोहरलाल गृह संख्या : 356 उम्र : 39 लिंग : महिला	फोटो उपलब्ध	693	NAE2221984	निर्वाचक का नाम : महेंद्र कुमार पिता का नाम: श्रीराम गृह संख्या : 356 उम्र : 25 लिंग : पुरुष	फोटो उपलब्ध	694	NAE2216513	निर्वाचक का नाम : राहुल पिता का नाम: श्रीराम गृह संख्या : 356 उम्र : 20 लिंग : पुरुष	फोटो उपलब्ध
695	NAE2207587	निर्वाचक का नाम : सुनील कुमार पिता का नाम: जगदीश कुमार गृह संख्या : 356 उम्र : 19 लिंग : पुरुष	फोटो उपलब्ध	696	RJ/22/171/021040	निर्वाचक का नाम : राजू राम पिता का नाम: हरिगा राम गृह संख्या : 357 उम्र : 77 लिंग : पुरुष	फोटो उपलब्ध	697	RJ/22/171/021041	निर्वाचक का नाम : केली पति का नाम: राजूराम गृह संख्या : 357 उम्र : 69 लिंग : महिला	फोटो उपलब्ध
698	LCN1279918	निर्वाचक का नाम : शैतान राम पिता का नाम: राजू राम गृह संख्या : 357 उम्र : 48 लिंग : पुरुष	फोटो उपलब्ध	699	LCN1485036	निर्वाचक का नाम : कमला देवी पति का नाम: शैताना राम गृह संख्या : 357 उम्र : 45 लिंग : महिला	फोटो उपलब्ध	700	LCN1341528	निर्वाचक का नाम : कालूराम पिता का नाम: राजूराम गृह संख्या : 357 उम्र : 44 लिंग : पुरुष	फोटो उपलब्ध
701	LCN1341536	निर्वाचक का नाम : सुआ देवी पिता का नाम: कालू राम गृह संख्या : 357 उम्र : 44 लिंग : महिला	फोटो उपलब्ध	702	LCN1222843	निर्वाचक का नाम : सुजानाराम पिता का नाम: राजूराम गृह संख्या : 357 उम्र : 42 लिंग : पुरुष	फोटो उपलब्ध	703	LCN1341544	निर्वाचक का नाम : रामेश्वरी पति का नाम: सुजाना राम गृह संख्या : 357 उम्र : 42 लिंग : महिला	फोटो उपलब्ध
704	NAE2016707	निर्वाचक का नाम : प्रवीण कुमार बिश्रोई पिता का नाम: कालू राम गृह संख्या : 357 उम्र : 24 लिंग : पुरुष	फोटो उपलब्ध	705	NAE2016608	निर्वाचक का नाम : सुनील कुमार पिता का नाम: कालू राम गृह संख्या : 357 उम्र : 23 लिंग : पुरुष	फोटो उपलब्ध	706	RJ/22/171/021042	निर्वाचक का नाम : रतना पिता का नाम: हरिगा राम गृह संख्या : 358 उम्र : 66 लिंग : पुरुष	फोटो उपलब्ध
707	RJ/22/171/021043	निर्वाचक का नाम : झमू पति का नाम: रतना गृह संख्या : 358 उम्र : 60 लिंग : महिला	फोटो उपलब्ध	708	LCN1341551	निर्वाचक का नाम : प्रकाश पिता का नाम: रतना गृह संख्या : 358 उम्र : 41 लिंग : पुरुष	फोटो उपलब्ध	709	LCN1341569	निर्वाचक का नाम : कमला पति का नाम: प्रकाश गृह संख्या : 358 उम्र : 40 लिंग : महिला	फोटो उपलब्ध

710	LCN1580646	निर्वाचक का नाम : सांवलाराम पिता का नाम: रतनाराम गृह संख्या : 358 उम्र : 39 लिंग : पुरुष	फोटो उपलब्ध	711	NAE0846014	निर्वाचक का नाम : चंद्रा देवी पति का नाम: सांवलाराम गृह संख्या : 358 उम्र : 35 लिंग : महिला	फोटो उपलब्ध	712	RJ/22/171/021044	निर्वाचक का नाम : मोहन पिता का नाम: हरिगा गृह संख्या : 359 उम्र : 63 लिंग : पुरुष	फोटो उपलब्ध
713	RJ/22/171/021045	निर्वाचक का नाम : चनणी पति का नाम: मोहन गृह संख्या : 359 उम्र : 59 लिंग : महिला	फोटो उपलब्ध	714	LCN1341577	निर्वाचक का नाम : भंवर लाल पिता का नाम: मोहन गृह संख्या : 359 उम्र : 42 लिंग : पुरुष	फोटो उपलब्ध	715	LCN1580661	निर्वाचक का नाम : रामनिवास पिता का नाम: मोहनलाल गृह संख्या : 359 उम्र : 39 लिंग : पुरुष	फोटो उपलब्ध
716	NAE2224723	निर्वाचक का नाम : अपील बिश्रोई पिता का नाम: भंवरलाल गृह संख्या : 359 उम्र : 19 लिंग : पुरुष	फोटो उपलब्ध	717	RJ/22/171/021049	निर्वाचक का नाम : कृपा पिता का नाम: रणछोडा गृह संख्या : 360 उम्र : 60 लिंग : पुरुष	फोटो उपलब्ध	718	RJ/22/171/021050	निर्वाचक का नाम : खेतू पति का नाम: कृपा गृह संख्या : 360 उम्र : 57 लिंग : महिला	फोटो उपलब्ध
719	RJ/22/171/022019	निर्वाचक का नाम : दरगा पिता का नाम: रणछोडा गृह संख्या : 361 उम्र : 50 लिंग : पुरुष	फोटो उपलब्ध	720	LCN1341585	निर्वाचक का नाम : लीला पति का नाम: दरगा गृह संख्या : 361 उम्र : 44 लिंग : महिला	फोटो उपलब्ध	721	NAE2159309	निर्वाचक का नाम : आरती कुमारी आरती पिता का नाम: दर्गाराम गृह संख्या : 361 उम्र : 20 लिंग : महिला	फोटो उपलब्ध
722	RJ/22/171/021046	निर्वाचक का नाम : हेमा पिता का नाम: मूला गृह संख्या : 362 उम्र : 74 लिंग : पुरुष	फोटो उपलब्ध	723	RJ/22/171/021047	निर्वाचक का नाम : जेणी पति का नाम: हेमा गृह संख्या : 362 उम्र : 72 लिंग : महिला	फोटो उपलब्ध	724	RJ/22/171/021048	निर्वाचक का नाम : मोहन पिता का नाम: हेमा गृह संख्या : 362 उम्र : 50 लिंग : पुरुष	फोटो उपलब्ध
725	RJ/22/171/022018	निर्वाचक का नाम : जगाराम पिता का नाम: हेमाराम गृह संख्या : 362 उम्र : 48 लिंग : पुरुष	फोटो उपलब्ध	726	LCN1341593	निर्वाचक का नाम : पूनी पति का नाम: मोहन लाल गृह संख्या : 362 उम्र : 47 लिंग : महिला	फोटो उपलब्ध	727	LCN1485044	निर्वाचक का नाम : शान्ति पति का नाम: जगाराम गृह संख्या : 362 उम्र : 46 लिंग : महिला	फोटो उपलब्ध
728	LCN1222876	निर्वाचक का नाम : चैनाराम पिता का नाम: हेमाराम गृह संख्या : 362 उम्र : 44 लिंग : पुरुष	फोटो उपलब्ध	729	LCN1580539	निर्वाचक का नाम : मणी पति का नाम: चैना राम गृह संख्या : 362 उम्र : 43 लिंग : महिला	फोटो उपलब्ध	730	LCN1485051	निर्वाचक का नाम : तंगा राम पिता का नाम: हेमाराम गृह संख्या : 362 उम्र : 42 लिंग : पुरुष	फोटो उपलब्ध
731	LCN1915586	निर्वाचक का नाम : मंजूदेवी पति का नाम: तंगाराम गृह संख्या : 362 उम्र : 41 लिंग : महिला	फोटो उपलब्ध	732	NAE1095157	निर्वाचक का नाम : आसुराम पिता का नाम: मोहनलाल गृह संख्या : 362 उम्र : 29 लिंग : पुरुष	फोटो उपलब्ध	733	LCN1222611	निर्वाचक का नाम : वागा पिता का नाम: मूला गृह संख्या : 363 उम्र : 54 लिंग : पुरुष	फोटो उपलब्ध
734	RJ/22/171/021054	निर्वाचक का नाम : आसी पति का नाम: वागा गृह संख्या : 363 उम्र : 50 लिंग : महिला	फोटो उपलब्ध	735	NAE0934778	निर्वाचक का नाम : श्रवण कुमार पिता का नाम: अर्जुनराम गृह संख्या : 363 उम्र : 34 लिंग : पुरुष	फोटो उपलब्ध	736	RJ/22/171/021055	निर्वाचक का नाम : रतना पिता का नाम: मूला गृह संख्या : 364 उम्र : 71 लिंग : पुरुष	फोटो उपलब्ध
737	RJ/22/171/022022	निर्वाचक का नाम : तेजा पिता का नाम: रतना राम गृह संख्या : 364 उम्र : 50 लिंग : पुरुष	फोटो उपलब्ध	738	LCN1341619	निर्वाचक का नाम : भंवरलाल पिता का नाम: रतना गृह संख्या : 364 उम्र : 44 लिंग : पुरुष	फोटो उपलब्ध	739	LCN1580547	निर्वाचक का नाम : गीता पति का नाम: भंवरलाल गृह संख्या : 364 उम्र : 41 लिंग : महिला	फोटो उपलब्ध

740	NAE0265116	निर्वाचक का नाम : पूनमाराम पिता का नाम: रतनाराम गृह संख्या : 364 उम्र : 37 लिंग : पुरुष	फोटो उपलब्ध	741	NAE0845826	निर्वाचक का नाम : टीपू देवी पति का नाम: पूनमाराम गृह संख्या : 364 उम्र : 32 लिंग : महिला	फोटो उपलब्ध	742	NAE2185544	निर्वाचक का नाम : मंजू पति का नाम: नरेश गृह संख्या : 364 उम्र : 26 लिंग : महिला	फोटो उपलब्ध
743	RJ/22/171/021057	निर्वाचक का नाम : बाबू पिता का नाम: भेमा गृह संख्या : 365 उम्र : 63 लिंग : पुरुष	फोटो उपलब्ध	744	NAE0319707	निर्वाचक का नाम : सुगना पति का नाम: मंगला गृह संख्या : 365 उम्र : 37 लिंग : महिला	फोटो उपलब्ध	745	NAE2183242	निर्वाचक का नाम : सुकी देवी पति का नाम: सरवन कुमार गृह संख्या : 365 उम्र : 26 लिंग : महिला	फोटो उपलब्ध
746	RJ/22/171/021059	निर्वाचक का नाम : वगता पिता का नाम: भेमा गृह संख्या : 366 उम्र : 74 लिंग : पुरुष	फोटो उपलब्ध	747	RJ/22/171/021060	निर्वाचक का नाम : रतनी पति का नाम: वगता गृह संख्या : 366 उम्र : 69 लिंग : महिला	फोटो उपलब्ध	748	LCN1485069	निर्वाचक का नाम : पांचाराम पिता का नाम: वगता गृह संख्या : 366 उम्र : 43 लिंग : पुरुष	फोटो उपलब्ध
749	NAE0029447	निर्वाचक का नाम : कमली देवी पति का नाम: पांचाराम गृह संख्या : 366 उम्र : 42 लिंग : महिला	फोटो उपलब्ध	750	LCN1564269	निर्वाचक का नाम : भुरा राम पिता का नाम: वगता गृह संख्या : 366 उम्र : 42 लिंग : पुरुष	फोटो उपलब्ध	751	NAE0029454	निर्वाचक का नाम : पारूदेवी पति का नाम: भूराराम गृह संख्या : 366 उम्र : 42 लिंग : महिला	फोटो उपलब्ध
752	RJ/22/171/021061	निर्वाचक का नाम : चमना पिता का नाम: भेमा गृह संख्या : 367 उम्र : 53 लिंग : पुरुष	फोटो उपलब्ध	753	RJ/22/171/021062	निर्वाचक का नाम : केसी पति का नाम: चमना गृह संख्या : 367 उम्र : 51 लिंग : महिला	फोटो उपलब्ध	754	RJ/22/171/021066	निर्वाचक का नाम : केसा पिता का नाम: भेमा गृह संख्या : 368 उम्र : 48 लिंग : पुरुष	फोटो उपलब्ध
755	RJ/22/171/021064	निर्वाचक का नाम : दीवा पति का नाम: अरजन गृह संख्या : 369 उम्र : 55 लिंग : महिला	फोटो उपलब्ध	756	NAE0265124	निर्वाचक का नाम : लालाराम पिता का नाम: अरजन गृह संख्या : 369 उम्र : 36 लिंग : पुरुष	फोटो उपलब्ध	757	NAE0845883	निर्वाचक का नाम : संगीता देवी पति का नाम: लालाराम गृह संख्या : 369 उम्र : 31 लिंग : महिला	फोटो उपलब्ध
758	LCN1341643	निर्वाचक का नाम : हीरा पिता का नाम: हरचन्द्र गृह संख्या : 370 उम्र : 85 लिंग : पुरुष	फोटो उपलब्ध	759	LCN1341627	निर्वाचक का नाम : भागीरथ पिता का नाम: हरचन्द्र गृह संख्या : 370 उम्र : 48 लिंग : पुरुष	फोटो उपलब्ध	760	LCN1341635	निर्वाचक का नाम : परमेश्वरी पति का नाम: भागीरथ गृह संख्या : 370 उम्र : 45 लिंग : महिला	फोटो उपलब्ध
761	NAE0934752	निर्वाचक का नाम : श्रीराम पिता का नाम: बाबूलाल गृह संख्या : 370 उम्र : 31 लिंग : पुरुष	फोटो उपलब्ध	762	NAE1932904	निर्वाचक का नाम : रामेश्वरी पिता का नाम: भागीरथ राम गृह संख्या : 370 उम्र : 21 लिंग : महिला	फोटो उपलब्ध	763	NAE1962000	निर्वाचक का नाम : उर्मिला पिता का नाम: भागीरथ राम गृह संख्या : 370 उम्र : 20 लिंग : महिला	फोटो उपलब्ध
764	NAE1962034	निर्वाचक का नाम : कौशल्या पिता का नाम: भागीरथ राम गृह संख्या : 370 उम्र : 20 लिंग : महिला	फोटो उपलब्ध	765	RJ/22/171/021082	निर्वाचक का नाम : भीया पिता का नाम: हडमता गृह संख्या : 371 उम्र : 79 लिंग : पुरुष	फोटो उपलब्ध	766	RJ/22/171/021083	निर्वाचक का नाम : सुरती पति का नाम: भीया गृह संख्या : 371 उम्र : 76 लिंग : महिला	फोटो उपलब्ध
767	RJ/22/171/021084	निर्वाचक का नाम : सांवलाराम पिता का नाम: भीया गृह संख्या : 371 उम्र : 53 लिंग : पुरुष	फोटो उपलब्ध	768	RJ/22/171/021416	निर्वाचक का नाम : परमेश्वरी पति का नाम: सांवलाराम गृह संख्या : 371 उम्र : 52 लिंग : महिला	फोटो उपलब्ध	769	RJ/22/171/021414	निर्वाचक का नाम : मानी पति का नाम: खंगारा गृह संख्या : 372 उम्र : 70 लिंग : महिला	फोटो उपलब्ध

770	RJ/22/171/021081	निर्वाचक का नाम : हरू पिता का नाम: खंगारा गृह संख्या : 372 उम्र : 53 लिंग : पुरुष	फोटो उपलब्ध	771	RJ/22/171/021415	निर्वाचक का नाम : बबीया पति का नाम: हरू गृह संख्या : 372 उम्र : 53 लिंग : महिला	फोटो उपलब्ध	772	NAE1095132	निर्वाचक का नाम : विकास पिता का नाम: हरिराम गृह संख्या : 372 उम्र : 29 लिंग : पुरुष	फोटो उपलब्ध
773	NAE2221711	निर्वाचक का नाम : मंजू देवी पति का नाम: विकास कुमार गृह संख्या : 372 उम्र : 29 लिंग : महिला	फोटो उपलब्ध	774	RJ/22/171/021075	निर्वाचक का नाम : लादूराम पिता का नाम: ठाकरा गृह संख्या : 373 उम्र : 69 लिंग : पुरुष	फोटो उपलब्ध	775	RJ/22/171/021076	निर्वाचक का नाम : रामी पति का नाम: लादू गृह संख्या : 373 उम्र : 58 लिंग : महिला	फोटो उपलब्ध
776	LCN1485077	निर्वाचक का नाम : गोपीलाल पिता का नाम: लादू गृह संख्या : 373 उम्र : 42 लिंग : पुरुष	फोटो उपलब्ध	777	NAE0653808	निर्वाचक का नाम : विमला देवी पति का नाम: गोपीलाल गृह संख्या : 373 उम्र : 39 लिंग : महिला	फोटो उपलब्ध	778	RJ/22/171/021079	निर्वाचक का नाम : बाबू पिता का नाम: ठाकरा गृह संख्या : 374 उम्र : 58 लिंग : पुरुष	फोटो उपलब्ध
779	RJ/22/171/021080	निर्वाचक का नाम : छोटी पति का नाम: बाबू गृह संख्या : 374 उम्र : 58 लिंग : महिला	फोटो उपलब्ध	780	NAE0449538	निर्वाचक का नाम : श्रवण कुमार पिता का नाम: बाबूलाल गृह संख्या : 374 उम्र : 35 लिंग : पुरुष	फोटो उपलब्ध	781	NAE0439455	निर्वाचक का नाम : रामेश्वरी पति का नाम: श्रवण कुमार गृह संख्या : 374 उम्र : 33 लिंग : महिला	फोटो उपलब्ध
782	RJ/22/171/021412	निर्वाचक का नाम : किशना पिता का नाम: ठाकरा गृह संख्या : 375 उम्र : 51 लिंग : पुरुष	फोटो उपलब्ध	783	LCN1485085	निर्वाचक का नाम : विमला पति का नाम: किशना गृह संख्या : 375 उम्र : 46 लिंग : महिला	फोटो उपलब्ध	784	NAE2196459	निर्वाचक का नाम : शीला बिश्रोई पति का नाम: विकास बिश्रोई गृह संख्या : 375 उम्र : 22 लिंग : महिला	फोटो उपलब्ध
785	RJ/22/171/021068	निर्वाचक का नाम : गवरी पति का नाम: वगता गृह संख्या : 377 उम्र : 86 लिंग : महिला	फोटो उपलब्ध	786	RJ/22/171/021069	निर्वाचक का नाम : बाबू लाल पिता का नाम: वगता गृह संख्या : 377 उम्र : 59 लिंग : पुरुष	फोटो उपलब्ध	787	RJ/22/171/021070	निर्वाचक का नाम : वाली देवी पति का नाम: बाबू गृह संख्या : 377 उम्र : 57 लिंग : महिला	फोटो उपलब्ध
788	NAE0029132	निर्वाचक का नाम : ओमप्रकाश पिता का नाम: बाबूलाल गृह संख्या : 377 उम्र : 37 लिंग : पुरुष	फोटो उपलब्ध	789	NAE0029140	निर्वाचक का नाम : दिव्या पति का नाम: ओमप्रकाश गृह संख्या : 377 उम्र : 36 लिंग : महिला	फोटो उपलब्ध	790	NAE0439562	निर्वाचक का नाम : गोपाल मड़ा पिता का नाम: बाबूलाल गृह संख्या : 377 उम्र : 34 लिंग : पुरुष	फोटो उपलब्ध
791	NAE0439588	निर्वाचक का नाम : पालू बाई पति का नाम: गोपाल मंडा गृह संख्या : 377 उम्र : 32 लिंग : महिला	फोटो उपलब्ध	792	NAE1184290	निर्वाचक का नाम : भजनलाल पिता का नाम: बाबूलाल गृह संख्या : 377 उम्र : 28 लिंग : पुरुष	फोटो उपलब्ध	793	RJ/22/171/021071	निर्वाचक का नाम : भागीरथ पिता का नाम: वगता गृह संख्या : 378 उम्र : 60 लिंग : पुरुष	फोटो उपलब्ध
794	RJ/22/171/021072	निर्वाचक का नाम : मूमल पति का नाम: भागीरथ गृह संख्या : 378 उम्र : 56 लिंग : महिला	फोटो उपलब्ध	795	NAE0523936	निर्वाचक का नाम : मांगीलाल पिता का नाम: भागीरथ गृह संख्या : 378 उम्र : 35 लिंग : पुरुष	फोटो उपलब्ध	796	NAE1922582	निर्वाचक का नाम : संगीता पिता का नाम: मोहनलाल गृह संख्या : 378 उम्र : 22 लिंग : महिला	फोटो उपलब्ध
797	RJ/22/171/021086	निर्वाचक का नाम : बगडू पिता का नाम: हडमता गृह संख्या : 379 उम्र : 65 लिंग : पुरुष	फोटो उपलब्ध	798	RJ/22/171/021087	निर्वाचक का नाम : रमेशी पति का नाम: बगडू गृह संख्या : 379 उम्र : 62 लिंग : महिला	फोटो उपलब्ध	799	LCN1279926	निर्वाचक का नाम : जय किशन पिता का नाम: बगडू गृह संख्या : 379 उम्र : 45 लिंग : पुरुष	फोटो उपलब्ध

800	LCN1485093	निर्वाचक का नाम : जीया पति का नाम: जयकिशन गृह संख्या : 379 उम्र : 44 लिंग : महिला	फोटो उपलब्ध	801	LCN1279934	निर्वाचक का नाम : कालु राम पिता का नाम: वगडु राम गृह संख्या : 379 उम्र : 43 लिंग : पुरुष	फोटो उपलब्ध	802	LCN1485101	निर्वाचक का नाम : रूप पति का नाम: कालुराम गृह संख्या : 379 उम्र : 42 लिंग : महिला	फोटो उपलब्ध
803	RJ/22/171/021088	निर्वाचक का नाम : हरदान पिता का नाम: हडमता गृह संख्या : 380 उम्र : 75 लिंग : पुरुष	फोटो उपलब्ध	804	RJ/22/171/021418	निर्वाचक का नाम : डूंगीया पति का नाम: हरदान गृह संख्या : 380 उम्र : 74 लिंग : महिला	फोटो उपलब्ध	805	RJ/22/171/021419	निर्वाचक का नाम : राजू पिता का नाम: हरदान गृह संख्या : 380 उम्र : 54 लिंग : पुरुष	फोटो उपलब्ध
806	LCN1485119	निर्वाचक का नाम : कैली पति का नाम: राजु राम गृह संख्या : 380 उम्र : 51 लिंग : महिला	फोटो उपलब्ध	807	NAE1095140	निर्वाचक का नाम : रमेश कुमार मंडा पिता का नाम: राजुराम गृह संख्या : 380 उम्र : 29 लिंग : पुरुष	फोटो उपलब्ध	808	NAE2152387	निर्वाचक का नाम : अनिता कुमारी पिता का नाम: राजु राम गृह संख्या : 380 उम्र : 22 लिंग : महिला	फोटो उपलब्ध
809	LCN1279611	निर्वाचक का नाम : गंगा पति का नाम: वरिगा गृह संख्या : 381 उम्र : 84 लिंग : महिला	फोटो उपलब्ध	810	RJ/22/171/021420	निर्वाचक का नाम : पांचां पिता का नाम: वरिगा गृह संख्या : 381 उम्र : 61 लिंग : पुरुष	फोटो उपलब्ध	811	RJ/22/171/021089	निर्वाचक का नाम : मीरा पति का नाम: पांचा गृह संख्या : 381 उम्र : 59 लिंग : महिला	फोटो उपलब्ध
812	LCN1341668	निर्वाचक का नाम : आसूराम पिता का नाम: पांचा गृह संख्या : 381 उम्र : 42 लिंग : पुरुष	फोटो उपलब्ध	813	NAE0029124	निर्वाचक का नाम : राजोदेवी पति का नाम: किसनाराम गृह संख्या : 381 उम्र : 40 लिंग : महिला	फोटो उपलब्ध	814	NAE0029116	निर्वाचक का नाम : केसराराम पिता का नाम: पांचाराम गृह संख्या : 381 उम्र : 37 लिंग : पुरुष	फोटो उपलब्ध
815	NAE1634567	निर्वाचक का नाम : किसन राम पिता का नाम: पांचा राम गृह संख्या : 381 उम्र : 36 लिंग : पुरुष	फोटो उपलब्ध	816	NAE0845982	निर्वाचक का नाम : पालू देवी पति का नाम: केसराराम गृह संख्या : 381 उम्र : 33 लिंग : महिला	फोटो उपलब्ध	817	NAE0845909	निर्वाचक का नाम : इन्द्रा देवी पति का नाम: आसूराम गृह संख्या : 381 उम्र : 32 लिंग : महिला	फोटो उपलब्ध
818	RJ/22/171/021423	निर्वाचक का नाम : लादू पिता का नाम: धरमा गृह संख्या : 382 उम्र : 65 लिंग : पुरुष	फोटो उपलब्ध	819	RJ/22/171/021424	निर्वाचक का नाम : खीवणी पति का नाम: लादू गृह संख्या : 382 उम्र : 61 लिंग : महिला	फोटो उपलब्ध	820	RJ/22/171/021487	निर्वाचक का नाम : फुलाराम पिता का नाम: धरमा गृह संख्या : 382 उम्र : 59 लिंग : पुरुष	फोटो उपलब्ध
821	RJ/22/171/021488	निर्वाचक का नाम : ढाकरी पति का नाम: फुलाराम गृह संख्या : 382 उम्र : 58 लिंग : महिला	फोटो उपलब्ध	822	NAE2016822	निर्वाचक का नाम : चुञ्जी विश्रोई पति का नाम: दिनेश गृह संख्या : 382 उम्र : 36 लिंग : महिला	फोटो उपलब्ध	823	NAE1095173	निर्वाचक का नाम : दिनेश पिता का नाम: लादुराम गृह संख्या : 382 उम्र : 34 लिंग : पुरुष	फोटो उपलब्ध
824	NAE0934729	निर्वाचक का नाम : कैलाश कुमार पिता का नाम: लादुराम गृह संख्या : 382 उम्र : 33 लिंग : पुरुष	फोटो उपलब्ध	825	RJ/22/171/021422	निर्वाचक का नाम : शायती पति का नाम: जीवा गृह संख्या : 383 उम्र : 70 लिंग : महिला	फोटो उपलब्ध	826	LCN1341676	निर्वाचक का नाम : हरि राम पिता का नाम: जीवा गृह संख्या : 383 उम्र : 46 लिंग : पुरुष	फोटो उपलब्ध
827	LCN1341684	निर्वाचक का नाम : हवा देवी पति का नाम: हरिराम गृह संख्या : 383 उम्र : 43 लिंग : महिला	फोटो उपलब्ध	828	NAE1924745	निर्वाचक का नाम : प्रदीप कुमार पिता का नाम: हरी राम गृह संख्या : 383 उम्र : 21 लिंग : पुरुष	फोटो उपलब्ध	829	LCN1222439	निर्वाचक का नाम : धन्नाराम पिता का नाम: गंगा राम गृह संख्या : 384 उम्र : 52 लिंग : पुरुष	फोटो उपलब्ध

830	LCN1222595	निर्वाचक का नाम : बाबूदेवी पति का नाम: धनाराम गृह संख्या : 384 उम्र : 46 लिंग : महिला	फोटो उपलब्ध	831	NAE1413806	निर्वाचक का नाम : रमेश कुमार जाणी पिता का नाम: धनाराम चौधरी गृह संख्या : 384 उम्र : 26 लिंग : पुरुष	फोटो उपलब्ध	832	NAE1471416	निर्वाचक का नाम : सत्ताराम पिता का नाम: गंगाराम गृह संख्या : 385 उम्र : 62 लिंग : पुरुष	फोटो उपलब्ध
833	NAE1471556	निर्वाचक का नाम : गंगादेवी पति का नाम: सत्ताराम गृह संख्या : 385 उम्र : 62 लिंग : महिला	फोटो उपलब्ध	834	LCN1341700	निर्वाचक का नाम : भीयाराम पिता का नाम: सत्ताराम गृह संख्या : 385 उम्र : 39 लिंग : पुरुष	फोटो उपलब्ध	835	NAE0087924	निर्वाचक का नाम : आईदाना राम पिता का नाम: सता राम गृह संख्या : 385 उम्र : 37 लिंग : पुरुष	फोटो उपलब्ध
836	NAE0653816	निर्वाचक का नाम : रेखा देवी पति का नाम: आईदाना राम गृह संख्या : 385 उम्र : 32 लिंग : महिला	फोटो उपलब्ध	837	RJ/22/171/019403	निर्वाचक का नाम : गंगाराम पिता का नाम: रिडमल गृह संख्या : 386 उम्र : 95 लिंग : पुरुष	फोटो उपलब्ध	838	RJ/22/171/019474	निर्वाचक का नाम : पुराराम पिता का नाम: गंगाराम गृह संख्या : 386 उम्र : 48 लिंग : पुरुष	फोटो उपलब्ध
839	LCN1341726	निर्वाचक का नाम : सोहनी पति का नाम: पूरा राम गृह संख्या : 386 उम्र : 45 लिंग : महिला	फोटो उपलब्ध	840	LCN1342476	निर्वाचक का नाम : वीरमा राम पिता का नाम: गंगाराम गृह संख्या : 386 उम्र : 43 लिंग : पुरुष	फोटो उपलब्ध	841	LCN1341718	निर्वाचक का नाम : अमीया पति का नाम: वीरमा राम गृह संख्या : 386 उम्र : 42 लिंग : महिला	फोटो उपलब्ध
842	NAE2202877	निर्वाचक का नाम : कमलेश कुमार पिता का नाम: वीरमा राम गृह संख्या : 386 उम्र : 20 लिंग : पुरुष	फोटो उपलब्ध	843	LCN1341734	निर्वाचक का नाम : अणची पति का नाम: भगवाना गृह संख्या : 387 उम्र : 59 लिंग : महिला	फोटो उपलब्ध	844	NAE0976035	निर्वाचक का नाम : सांबलाराम पिता का नाम: भगवानाराम गृह संख्या : 387 उम्र : 30 लिंग : पुरुष	फोटो उपलब्ध
845	RJ/22/171/021091	निर्वाचक का नाम : गवरी पति का नाम: ठाकरा गृह संख्या : 390 उम्र : 90 लिंग : महिला	फोटो उपलब्ध	846	RJ/22/171/021092	निर्वाचक का नाम : जेता पिता का नाम: ठाकरा गृह संख्या : 390 उम्र : 60 लिंग : पुरुष	फोटो उपलब्ध	847	RJ/22/171/021093	निर्वाचक का नाम : सुवटी पति का नाम: जेता गृह संख्या : 390 उम्र : 59 लिंग : महिला	फोटो उपलब्ध
848	LCN1341759	निर्वाचक का नाम : भागीरथ पिता का नाम: ठाकरा गृह संख्या : 390 उम्र : 46 लिंग : पुरुष	फोटो उपलब्ध	849	LCN1341767	निर्वाचक का नाम : इन्दिरा पति का नाम: भागीरथ गृह संख्या : 390 उम्र : 44 लिंग : महिला	फोटो उपलब्ध	850	NAE0720201	निर्वाचक का नाम : भजनलाल पिता का नाम: जैताराम गृह संख्या : 390 उम्र : 31 लिंग : पुरुष	फोटो उपलब्ध
851	RJ/22/171/021095	निर्वाचक का नाम : जमना पति का नाम: मोहन गृह संख्या : 391 उम्र : 64 लिंग : महिला	फोटो उपलब्ध	852	LCN1914951	निर्वाचक का नाम : प्रकाश पिता का नाम: मोहन लाल गृह संख्या : 391 उम्र : 44 लिंग : पुरुष	फोटो उपलब्ध	853	LCN1915677	निर्वाचक का नाम : बाबूलाल पिता का नाम: मोहन गृह संख्या : 391 उम्र : 43 लिंग : पुरुष	फोटो उपलब्ध
854	NAE0265264	निर्वाचक का नाम : हडमान पिता का नाम: मोहन गृह संख्या : 391 उम्र : 37 लिंग : पुरुष	फोटो उपलब्ध	855	NAE1184357	निर्वाचक का नाम : भगवती पति का नाम: बाबूलाल गृह संख्या : 391 उम्र : 30 लिंग : महिला	फोटो उपलब्ध	856	RJ/22/171/021096	निर्वाचक का नाम : राजू पिता का नाम: ठाकरा गृह संख्या : 392 उम्र : 60 लिंग : पुरुष	फोटो उपलब्ध
857	RJ/22/171/021097	निर्वाचक का नाम : केली पति का नाम: राजू गृह संख्या : 392 उम्र : 58 लिंग : महिला	फोटो उपलब्ध	858	LCN1279884	निर्वाचक का नाम : पूनमाराम पिता का नाम: राजूराम गृह संख्या : 392 उम्र : 45 लिंग : पुरुष	फोटो उपलब्ध	859	LCN1341775	निर्वाचक का नाम : बाबूलाल पिता का नाम: राजूराम गृह संख्या : 392 उम्र : 43 लिंग : पुरुष	फोटो उपलब्ध

860	NAE0265256	निर्वाचक का नाम : वासूराम पिता का नाम: राजूराम गृह संख्या : 392 उम्र : 42 लिंग : पुरुष	फोटो उपलब्ध	861	NAE0653832	निर्वाचक का नाम : उर्मिला देवी पति का नाम: बाबुलाल गृह संख्या : 392 उम्र : 33 लिंग : महिला	फोटो उपलब्ध	862	NAE0720193	निर्वाचक का नाम : गीता देवी पति का नाम: पूनमाराम गृह संख्या : 392 उम्र : 32 लिंग : महिला	फोटो उपलब्ध
863	RJ/22/171/021100	निर्वाचक का नाम : विरधा पिता का नाम: काना गृह संख्या : 393 उम्र : 72 लिंग : पुरुष	फोटो उपलब्ध	864	RJ/22/171/021101	निर्वाचक का नाम : चनणी पति का नाम: विरधा गृह संख्या : 393 उम्र : 70 लिंग : महिला	फोटो उपलब्ध	865	RJ/22/171/021102	निर्वाचक का नाम : रामा पिता का नाम: विरधा गृह संख्या : 393 उम्र : 48 लिंग : पुरुष	फोटो उपलब्ध
866	LCN1341783	निर्वाचक का नाम : पांचू पति का नाम: रामा गृह संख्या : 393 उम्र : 45 लिंग : महिला	फोटो उपलब्ध	867	LCN1341791	निर्वाचक का नाम : हनुमान पिता का नाम: विरधा गृह संख्या : 393 उम्र : 42 लिंग : पुरुष	फोटो उपलब्ध	868	LCN1663491	निर्वाचक का नाम : विमला पति का नाम: हनुमान गृह संख्या : 393 उम्र : 40 लिंग : महिला	फोटो उपलब्ध
869	RJ/22/171/021103	निर्वाचक का नाम : भीया पिता का नाम: काना गृह संख्या : 394 उम्र : 85 लिंग : पुरुष	फोटो उपलब्ध	870	RJ/22/171/021104	निर्वाचक का नाम : झमकू पति का नाम: भीया गृह संख्या : 394 उम्र : 83 लिंग : महिला	फोटो उपलब्ध	871	RJ/22/171/021105	निर्वाचक का नाम : भागीरथ पिता का नाम: भीया गृह संख्या : 394 उम्र : 52 लिंग : पुरुष	फोटो उपलब्ध
872	LCN1341817	निर्वाचक का नाम : परमेश्वरी पति का नाम: भागीरथ गृह संख्या : 394 उम्र : 49 लिंग : महिला	फोटो उपलब्ध	873	LCN1341809	निर्वाचक का नाम : जगदीश पिता का नाम: भीया गृह संख्या : 394 उम्र : 46 लिंग : पुरुष	फोटो उपलब्ध	874	LCN1279561	निर्वाचक का नाम : वरजु देवी पति का नाम: जगदीश गृह संख्या : 394 उम्र : 44 लिंग : महिला	फोटो उपलब्ध
875	NAE1413848	निर्वाचक का नाम : रमेश कुमार पिता का नाम: भागीरथ राम गृह संख्या : 394 उम्र : 26 लिंग : पुरुष	फोटो उपलब्ध	876	NAE2185833	निर्वाचक का नाम : संगीता बिश्रोई पिता का नाम: जगदीश कुमार गृह संख्या : 394 उम्र : 20 लिंग : महिला	फोटो उपलब्ध	877	RJ/22/171/021106	निर्वाचक का नाम : दीपा पिता का नाम: काना गृह संख्या : 395 उम्र : 74 लिंग : पुरुष	फोटो उपलब्ध
878	RJ/22/171/021108	निर्वाचक का नाम : हरिराम पिता का नाम: दीपा गृह संख्या : 395 उम्र : 55 लिंग : पुरुष	फोटो उपलब्ध	879	RJ/22/171/021109	निर्वाचक का नाम : पालू पति का नाम: हरिराम गृह संख्या : 395 उम्र : 54 लिंग : महिला	फोटो उपलब्ध	880	NAE0319632	निर्वाचक का नाम : गणपत पिता का नाम: हरिराम गृह संख्या : 395 उम्र : 37 लिंग : पुरुष	फोटो उपलब्ध
881	NAE0319640	निर्वाचक का नाम : उर्मिला पति का नाम: गणपत गृह संख्या : 395 उम्र : 37 लिंग : महिला	फोटो उपलब्ध	882	NAE1999028	निर्वाचक का नाम : जोधा पिता का नाम: काना गृह संख्या : 396 उम्र : 83 लिंग : पुरुष	फोटो उपलब्ध	883	RJ/22/171/021111	निर्वाचक का नाम : वाली देवी पति का नाम: जोधाराम गृह संख्या : 396 उम्र : 66 लिंग : महिला	फोटो उपलब्ध
884	LCN1222934	निर्वाचक का नाम : वासूराम पिता का नाम: जोधा राम गृह संख्या : 396 उम्र : 45 लिंग : पुरुष	फोटो उपलब्ध	885	LCN1341825	निर्वाचक का नाम : पवनी पति का नाम: वासूराम गृह संख्या : 396 उम्र : 44 लिंग : महिला	फोटो उपलब्ध	886	LCN1222918	निर्वाचक का नाम : पुनमा राम पिता का नाम: जोधा राम गृह संख्या : 396 उम्र : 43 लिंग : पुरुष	फोटो उपलब्ध
887	NAE2069581	निर्वाचक का नाम : मुमल देवी पति का नाम: पूनमा राम गृह संख्या : 396 उम्र : 37 लिंग : महिला	फोटो उपलब्ध	888	NAE1790013	निर्वाचक का नाम : नरेश कुमार पिता का नाम: पुनमराम गृह संख्या : 396 उम्र : 22 लिंग : पुरुष	फोटो उपलब्ध	889	NAE2179117	निर्वाचक का नाम : सुशीला पिता का नाम: वासुराम गृह संख्या : 396 उम्र : 20 लिंग : महिला	फोटो उपलब्ध

890	LCN1341833	निर्वाचक का नाम : आसुराम पिता का नाम: कानाराम गृह संख्या : 397 उम्र : 60 लिंग : पुरुष	फोटो उपलब्ध	891	LCN1341841	निर्वाचक का नाम : बाली पिता का नाम: आसुराम गृह संख्या : 397 उम्र : 50 लिंग : महिला	फोटो उपलब्ध	892	RJ/22/171/021112	निर्वाचक का नाम : भगवाना पिता का नाम: काना गृह संख्या : 398 उम्र : 70 लिंग : पुरुष	फोटो उपलब्ध
893	RJ/22/171/021113	निर्वाचक का नाम : पांचू पति का नाम: भगवाना गृह संख्या : 398 उम्र : 66 लिंग : महिला	फोटो उपलब्ध	894	RJ/22/171/021114	निर्वाचक का नाम : चनणी पति का नाम: भगवाना गृह संख्या : 398 उम्र : 61 लिंग : महिला	फोटो उपलब्ध	895	LCN1539675	निर्वाचक का नाम : धीलाराम पिता का नाम: भगवाना गृह संख्या : 398 उम्र : 43 लिंग : पुरुष	फोटो उपलब्ध
896	LCN1341866	निर्वाचक का नाम : सांवल राम पिता का नाम: भगवाना गृह संख्या : 398 उम्र : 42 लिंग : पुरुष	फोटो उपलब्ध	897	LCN1341858	निर्वाचक का नाम : पार्वती देवी पति का नाम: धीलाराम गृह संख्या : 398 उम्र : 41 लिंग : महिला	फोटो उपलब्ध	898	LCN1915032	निर्वाचक का नाम : ओमप्रकाश पिता का नाम: भगवानाराम गृह संख्या : 398 उम्र : 39 लिंग : पुरुष	फोटो उपलब्ध
899	LCN1915016	निर्वाचक का नाम : विमला पति का नाम: सांवलाराम गृह संख्या : 398 उम्र : 37 लिंग : महिला	फोटो उपलब्ध	900	NAE0439380	निर्वाचक का नाम : निरमा पति का नाम: ओम प्रकाश गृह संख्या : 398 उम्र : 33 लिंग : महिला	फोटो उपलब्ध	901	NAE0485177	निर्वाचक का नाम : सूरता राम पिता का नाम: हबता राम गृह संख्या : 399 उम्र : 53 लिंग : पुरुष	फोटो उपलब्ध
902	NAE0485185	निर्वाचक का नाम : पुनी देवी पति का नाम: सुरता गृह संख्या : 399 उम्र : 51 लिंग : महिला	फोटो उपलब्ध	903	LCN1341874	निर्वाचक का नाम : घेवर चंद पिता का नाम: सदराम गृह संख्या : 399 उम्र : 43 लिंग : पुरुष	फोटो उपलब्ध	904	LCN1915024	निर्वाचक का नाम : घमी देवी पति का नाम: घेवरचन्द्र गृह संख्या : 399 उम्र : 39 लिंग : महिला	फोटो उपलब्ध
905	NAE1787118	निर्वाचक का नाम : विमला पति का नाम: अनिल कुमार गृह संख्या : 399 उम्र : 33 लिंग : महिला	फोटो उपलब्ध	906	NAE0482968	निर्वाचक का नाम : अनिल कुमार पिता का नाम: सुरताराम गृह संख्या : 399 उम्र : 32 लिंग : पुरुष	फोटो उपलब्ध	907	RJ/22/171/021116	निर्वाचक का नाम : केशा पिता का नाम: वरिगा राम गृह संख्या : 400 उम्र : 72 लिंग : पुरुष	फोटो उपलब्ध
908	LCN1341882	निर्वाचक का नाम : सुनील पिता का नाम: केशाराम गृह संख्या : 400 उम्र : 44 लिंग : पुरुष	फोटो उपलब्ध	909	LCN1341890	निर्वाचक का नाम : सुगणी पति का नाम: सुनीलकुमार गृह संख्या : 400 उम्र : 42 लिंग : महिला	फोटो उपलब्ध	910	LCN1341908	निर्वाचक का नाम : हड़मान राम पिता का नाम: केशाराम गृह संख्या : 400 उम्र : 42 लिंग : पुरुष	फोटो उपलब्ध
911	LCN1915883	निर्वाचक का नाम : भजनलाल पिता का नाम: केशाराम गृह संख्या : 400 उम्र : 38 लिंग : पुरुष	फोटो उपलब्ध	912	NAE0805846	निर्वाचक का नाम : धोली पति का नाम: हनुमानाराम गृह संख्या : 400 उम्र : 32 लिंग : महिला	फोटो उपलब्ध	913	NAE2176584	निर्वाचक का नाम : प्रियंका कुमारी पिता का नाम: सुनील कुमार गृह संख्या : 400 उम्र : 24 लिंग : महिला	फोटो उपलब्ध
914	NAE2180875	निर्वाचक का नाम : धोली कुमारी पिता का नाम: सुनील कुमार गृह संख्या : 400 उम्र : 20 लिंग : महिला	फोटो उपलब्ध	915	NAE1901339	निर्वाचक का नाम : भगवाना पिता का नाम: वरिगा गृह संख्या : 401 उम्र : 64 लिंग : पुरुष	फोटो उपलब्ध	916	NAE1901388	निर्वाचक का नाम : नपी पति का नाम: भगवाना गृह संख्या : 401 उम्र : 62 लिंग : महिला	फोटो उपलब्ध
917	LCN1341916	निर्वाचक का नाम : सुरेश कुमार पिता का नाम: भगवाना गृह संख्या : 401 उम्र : 42 लिंग : पुरुष	फोटो उपलब्ध	918	NAE0029199	निर्वाचक का नाम : पवनी देवी पति का नाम: सुरेश कुमार गृह संख्या : 401 उम्र : 39 लिंग : महिला	फोटो उपलब्ध	919	LCN1915875	निर्वाचक का नाम : नरेश पिता का नाम: भगवानाराम गृह संख्या : 401 उम्र : 38 लिंग : पुरुष	फोटो उपलब्ध

920	NAE1921493	निर्वाचक का नाम : बिश्रोई संगीता पति का नाम: नरेश कुमार गृह संख्या : 401 उम्र : 27 लिंग : महिला	फोटो उपलब्ध	921	NAE1921345	निर्वाचक का नाम : विजय लक्ष्मी पिता का नाम: सुरेश कुमार गृह संख्या : 401 उम्र : 21 लिंग : महिला	फोटो उपलब्ध	922	RJ/22/171/021426	निर्वाचक का नाम : मोहन पिता का नाम: वरिगा गृह संख्या : 402 उम्र : 60 लिंग : पुरुष	फोटो उपलब्ध
923	RJ/22/171/021121	निर्वाचक का नाम : खिवणी पति का नाम: मोहन गृह संख्या : 402 उम्र : 56 लिंग : महिला	फोटो उपलब्ध	924	RJ/22/171/021122	निर्वाचक का नाम : फुआ पिता का नाम: कोजा गृह संख्या : 403 उम्र : 74 लिंग : पुरुष	फोटो उपलब्ध	925	RJ/22/171/021123	निर्वाचक का नाम : धनी पति का नाम: फुआ गृह संख्या : 403 उम्र : 68 लिंग : महिला	फोटो उपलब्ध
926	NAE0071860	निर्वाचक का नाम : गोपीलाल पिता का नाम: फुआराम गृह संख्या : 403 उम्र : 37 लिंग : पुरुष	फोटो उपलब्ध	927	NAE0805820	निर्वाचक का नाम : समी देवी पति का नाम: गोपीलाल गृह संख्या : 403 उम्र : 33 लिंग : महिला	फोटो उपलब्ध	928	NAE0805838	निर्वाचक का नाम : ललिता देवी पति का नाम: निम्बाराम गृह संख्या : 403 उम्र : 32 लिंग : महिला	फोटो उपलब्ध
929	NAE0805895	निर्वाचक का नाम : निम्बाराम पिता का नाम: फुआराम गृह संख्या : 403 उम्र : 31 लिंग : पुरुष	फोटो उपलब्ध	930	RJ/22/171/021427	निर्वाचक का नाम : भूरा पिता का नाम: प्रहलाद गृह संख्या : 404 उम्र : 76 लिंग : पुरुष	फोटो उपलब्ध	931	RJ/22/171/021428	निर्वाचक का नाम : शायन्ती पति का नाम: भूरा गृह संख्या : 404 उम्र : 72 लिंग : महिला	फोटो उपलब्ध
932	NAE0934802	निर्वाचक का नाम : मानाराम पिता का नाम: वगताराम गृह संख्या : 404 उम्र : 63 लिंग : पुरुष	फोटो उपलब्ध	933	LCN1341924	निर्वाचक का नाम : हरिराम पिता का नाम: भूरा गृह संख्या : 404 उम्र : 46 लिंग : पुरुष	फोटो उपलब्ध	934	LCN1539683	निर्वाचक का नाम : शायन्ती पति का नाम: हरिराम गृह संख्या : 404 उम्र : 44 लिंग : महिला	फोटो उपलब्ध
935	LCN1485127	निर्वाचक का नाम : रूग्नाथ पिता का नाम: भूरा गृह संख्या : 404 उम्र : 43 लिंग : पुरुष	फोटो उपलब्ध	936	LCN1341932	निर्वाचक का नाम : सुमन पति का नाम: रूग्नाथ, गृह संख्या : 404 उम्र : 42 लिंग : महिला	फोटो उपलब्ध	937	NAE0376442	निर्वाचक का नाम : आत्माराम पिता का नाम: भूराराम गृह संख्या : 404 उम्र : 37 लिंग : पुरुष	फोटो उपलब्ध
938	NAE0934810	निर्वाचक का नाम : रूपराम पिता का नाम: मानाराम गृह संख्या : 404 उम्र : 33 लिंग : पुरुष	फोटो उपलब्ध	939	NAE2172591	निर्वाचक का नाम : सोहनी पति का नाम: आसुराम गृह संख्या : 404 उम्र : 25 लिंग : महिला	फोटो उपलब्ध	940	RJ/22/171/021431	निर्वाचक का नाम : भागीरथ पिता का नाम: धरमा गृह संख्या : 405 उम्र : 53 लिंग : पुरुष	फोटो उपलब्ध
941	RJ/22/171/021432	निर्वाचक का नाम : बुली पति का नाम: भागीरथ गृह संख्या : 405 उम्र : 53 लिंग : महिला	फोटो उपलब्ध	942	NAE1405133	निर्वाचक का नाम : ललित कुमार पिता का नाम: भागीरथ राम गृह संख्या : 405 उम्र : 26 लिंग : पुरुष	फोटो उपलब्ध	943	RJ/22/171/021126	निर्वाचक का नाम : चोथी पति का नाम: नारायण गृह संख्या : 406 उम्र : 61 लिंग : महिला	फोटो उपलब्ध
944	LCN1341940	निर्वाचक का नाम : जगदीश पिता का नाम: नारायण गृह संख्या : 406 उम्र : 42 लिंग : पुरुष	फोटो उपलब्ध	945	NAE0439349	निर्वाचक का नाम : ओम प्रकाश पिता का नाम: नारायण राम गृह संख्या : 406 उम्र : 37 लिंग : पुरुष	फोटो उपलब्ध	946	NAE0805853	निर्वाचक का नाम : संगीता पति का नाम: जगदीश गृह संख्या : 406 उम्र : 33 लिंग : महिला	फोटो उपलब्ध
947	NAE0884155	निर्वाचक का नाम : रामेश्वरी देवी पति का नाम: बुद्ध राम गृह संख्या : 406 उम्र : 33 लिंग : महिला	फोटो उपलब्ध	948	NAE0523878	निर्वाचक का नाम : बुद्धाराम पिता का नाम: नारायणराम गृह संख्या : 406 उम्र : 32 लिंग : पुरुष	फोटो उपलब्ध	949	RJ/22/171/021430	निर्वाचक का नाम : टुगीया पति का नाम: धरमा गृह संख्या : 407 उम्र : 74 लिंग : महिला	फोटो उपलब्ध

950	NAE0203877	निर्वाचक का नाम : केली पिता का नाम: धरमा गृह संख्या : 407 उम्र : 54 लिंग : महिला	फोटो उपलब्ध	951	LCN1341957	निर्वाचक का नाम : लादू राम पिता का नाम: धरमा गृह संख्या : 407 उम्र : 43 लिंग : पुरुष	फोटो उपलब्ध	952	LCN1341965	निर्वाचक का नाम : धोली देवी पिता का नाम: लादुराम गृह संख्या : 407 उम्र : 42 लिंग : महिला	फोटो उपलब्ध
953	NAE1865385	निर्वाचक का नाम : सुनीता पिता का नाम: लाधु राम गृह संख्या : 407 उम्र : 25 लिंग : महिला	फोटो उपलब्ध	954	RJ/22/171/021128	निर्वाचक का नाम : राम लाल पिता का नाम: हरजी राम गृह संख्या : 408 उम्र : 64 लिंग : पुरुष	फोटो उपलब्ध	955	RJ/22/171/021129	निर्वाचक का नाम : रामेशी पिता का नाम: रामा गृह संख्या : 408 उम्र : 59 लिंग : महिला	फोटो उपलब्ध
956	LCN1341973	निर्वाचक का नाम : जालाराम पिता का नाम: रामलाल गृह संख्या : 408 उम्र : 42 लिंग : पुरुष	फोटो उपलब्ध	957	NAE0884114	निर्वाचक का नाम : रामेश्वरी देवी पिता का नाम: जालाराम गृह संख्या : 408 उम्र : 38 लिंग : महिला	फोटो उपलब्ध	958	NAE0934844	निर्वाचक का नाम : मंगलाराम पिता का नाम: नारणाराम गृह संख्या : 408 उम्र : 33 लिंग : पुरुष	फोटो उपलब्ध
959	NAE0653527	निर्वाचक का नाम : मांगीलाल पिता का नाम: रामाराम गृह संख्या : 408 उम्र : 32 लिंग : पुरुष	फोटो उपलब्ध	960	NAE0976027	निर्वाचक का नाम : कमला देवी पिता का नाम: मांगीलाल गृह संख्या : 408 उम्र : 32 लिंग : महिला	फोटो उपलब्ध	961	RJ/22/171/021131	निर्वाचक का नाम : वीरा पिता का नाम: भाकरा गृह संख्या : 409 उम्र : 79 लिंग : महिला	फोटो उपलब्ध
962	LCN1341981	निर्वाचक का नाम : बाबूलाल पिता का नाम: भाकरा गृह संख्या : 409 उम्र : 42 लिंग : पुरुष	फोटो उपलब्ध	963	NAE0653642	निर्वाचक का नाम : सोमी देवी पिता का नाम: बाबु गृह संख्या : 409 उम्र : 34 लिंग : महिला	फोटो उपलब्ध	964	RJ/22/171/021132	निर्वाचक का नाम : पूनमाराम पिता का नाम: भाकरा गृह संख्या : 410 उम्र : 59 लिंग : पुरुष	फोटो उपलब्ध
965	RJ/22/171/021433	निर्वाचक का नाम : श्रवण पिता का नाम: पूनमा गृह संख्या : 410 उम्र : 54 लिंग : महिला	फोटो उपलब्ध	966	NAE1095074	निर्वाचक का नाम : विकास पिता का नाम: पूनमाराम गृह संख्या : 410 उम्र : 30 लिंग : पुरुष	फोटो उपलब्ध	967	NAE2172856	निर्वाचक का नाम : सुरेश कुमार पिता का नाम: पूनमा राम गृह संख्या : 410 उम्र : 25 लिंग : पुरुष	फोटो उपलब्ध
968	NAE1901362	निर्वाचक का नाम : छोगा पिता का नाम: भाकरा गृह संख्या : 411 उम्र : 53 लिंग : पुरुष	फोटो उपलब्ध	969	LCN1915727	निर्वाचक का नाम : बाबूदेवी पिता का नाम: छोगा गृह संख्या : 411 उम्र : 45 लिंग : महिला	फोटो उपलब्ध	970	NAE2196566	निर्वाचक का नाम : संगीता कुमारी पिता का नाम: छोगाराम गृह संख्या : 411 उम्र : 25 लिंग : महिला	फोटो उपलब्ध
971	NAE2191005	निर्वाचक का नाम : माया कुमारी पिता का नाम: छोगाराम गृह संख्या : 411 उम्र : 22 लिंग : महिला	फोटो उपलब्ध	972	RJ/22/171/021134	निर्वाचक का नाम : किशना पिता का नाम: भाकरा गृह संख्या : 412 उम्र : 50 लिंग : पुरुष	फोटो उपलब्ध	973	LCN1915701	निर्वाचक का नाम : रूपा देवी पिता का नाम: किशना गृह संख्या : 412 उम्र : 45 लिंग : महिला	फोटो उपलब्ध
974	RJ/22/171/021436	निर्वाचक का नाम : रायचन्द पिता का नाम: वगता गृह संख्या : 413 उम्र : 59 लिंग : पुरुष	फोटो उपलब्ध	975	RJ/22/171/022007	निर्वाचक का नाम : ऐलची पिता का नाम: रायचन्द गृह संख्या : 413 उम्र : 56 लिंग : महिला	फोटो उपलब्ध	976	NAE1145895	निर्वाचक का नाम : विमला पिता का नाम: रायचंद राम गृह संख्या : 413 उम्र : 35 लिंग : महिला	फोटो उपलब्ध
977	NAE0439422	निर्वाचक का नाम : प्रकाश पिता का नाम: रायचंद राम गृह संख्या : 413 उम्र : 34 लिंग : पुरुष	फोटो उपलब्ध	978	NAE0805887	निर्वाचक का नाम : मनीषा पिता का नाम: आसुराम गृह संख्या : 413 उम्र : 33 लिंग : महिला	फोटो उपलब्ध	979	NAE0439430	निर्वाचक का नाम : आसुराम पिता का नाम: जैताराम गृह संख्या : 413 उम्र : 32 लिंग : पुरुष	फोटो उपलब्ध

980	LCN1485135	निर्वाचक का नाम : जेता पिता का नाम: वगता गृह संख्या : 414 उम्र : 66 लिंग : पुरुष	फोटो उपलब्ध	981	RJ/22/171/021439	निर्वाचक का नाम : केसी पति का नाम: जेता गृह संख्या : 414 उम्र : 64 लिंग : महिला	फोटो उपलब्ध	982	RJ/22/171/021435	निर्वाचक का नाम : गवरी पति का नाम: वगता गृह संख्या : 415 उम्र : 94 लिंग : महिला	फोटो उपलब्ध
983	NAE0845974	निर्वाचक का नाम : सुगणी देवी पति का नाम: मानाराम गृह संख्या : 415 उम्र : 60 लिंग : महिला	फोटो उपलब्ध	984	NAE0934737	निर्वाचक का नाम : भट्टाराम पिता का नाम: भागीरथराम गृह संख्या : 415 उम्र : 36 लिंग : पुरुष	फोटो उपलब्ध	985	RJ/22/171/021135	निर्वाचक का नाम : राजू पिता का नाम: भीया गृह संख्या : 416 उम्र : 74 लिंग : पुरुष	फोटो उपलब्ध
986	RJ/22/171/021136	निर्वाचक का नाम : धनी पति का नाम: राजू गृह संख्या : 416 उम्र : 72 लिंग : महिला	फोटो उपलब्ध	987	NAE2139780	निर्वाचक का नाम : सुरता राम बिश्रोई पिता का नाम: राजू राम बिश्रोई गृह संख्या : 416 उम्र : 49 लिंग : पुरुष	फोटो उपलब्ध	988	NAE2261253	निर्वाचक का नाम : जाला राम पिता का नाम: राजू राम गृह संख्या : 416 उम्र : 48 लिंग : पुरुष	फोटो उपलब्ध
989	LCN1341999	निर्वाचक का नाम : धोली पति का नाम: सुरता गृह संख्या : 416 उम्र : 44 लिंग : महिला	फोटो उपलब्ध	990	LCN1915636	निर्वाचक का नाम : पालु देवी पति का नाम: जालाराम गृह संख्या : 416 उम्र : 42 लिंग : महिला	फोटो उपलब्ध	991	NAE2179869	निर्वाचक का नाम : सुशीला बिश्रोई पिता का नाम: सुरता राम गृह संख्या : 416 उम्र : 25 लिंग : महिला	फोटो उपलब्ध
992	NAE2174340	निर्वाचक का नाम : सुमित्रा बिश्रोई पिता का नाम: सुरता राम गृह संख्या : 416 उम्र : 20 लिंग : महिला	फोटो उपलब्ध	993	LCN1485143	निर्वाचक का नाम : भगवाना पिता का नाम: भीया गृह संख्या : 417 उम्र : 66 लिंग : पुरुष	फोटो उपलब्ध	994	LCN1342005	निर्वाचक का नाम : शायन्ती पति का नाम: भगवाना गृह संख्या : 417 उम्र : 62 लिंग : महिला	फोटो उपलब्ध
995	NAE0805903	निर्वाचक का नाम : प्रेम प्रकाश पिता का नाम: भगवाना गृह संख्या : 417 उम्र : 35 लिंग : पुरुष	फोटो उपलब्ध	996	NAE0805879	निर्वाचक का नाम : ब्रहमा देवी पति का नाम: प्रेम प्रकाश गृह संख्या : 417 उम्र : 32 लिंग : महिला	फोटो उपलब्ध	997	NAE1095124	निर्वाचक का नाम : बालकाराम पिता का नाम: नरसाराम गृह संख्या : 417 उम्र : 29 लिंग : पुरुष	फोटो उपलब्ध
998	RJ/22/171/021417	निर्वाचक का नाम : महीराम पिता का नाम: राजू गृह संख्या : 418 उम्र : 62 लिंग : पुरुष	फोटो उपलब्ध	999	RJ/22/171/021085	निर्वाचक का नाम : केली पति का नाम: मही राम गृह संख्या : 418 उम्र : 59 लिंग : महिला	फोटो उपलब्ध	1000	NAE0976043	निर्वाचक का नाम : राकेश खिलेरी पिता का नाम: महीराम गृह संख्या : 418 उम्र : 32 लिंग : पुरुष	फोटो उपलब्ध
1001	RJ/22/171/021442	निर्वाचक का नाम : सन्ता पति का नाम: हंसा गृह संख्या : 419 उम्र : 82 लिंग : महिला	फोटो उपलब्ध	1002	RJ/22/171/021443	निर्वाचक का नाम : प्रेमा पिता का नाम: हंसा गृह संख्या : 419 उम्र : 49 लिंग : पुरुष	फोटो उपलब्ध	1003	NAE0029371	निर्वाचक का नाम : सुन्दर देवी पति का नाम: प्रेमराम गृह संख्या : 419 उम्र : 45 लिंग : महिला	फोटो उपलब्ध
1004	RJ/22/171/021139	निर्वाचक का नाम : नारणा पिता का नाम: हंसा गृह संख्या : 421 उम्र : 56 लिंग : पुरुष	फोटो उपलब्ध	1005	RJ/22/171/021140	निर्वाचक का नाम : रेखा पति का नाम: नारणा गृह संख्या : 421 उम्र : 54 लिंग : महिला	फोटो उपलब्ध	1006	NAE0845875	निर्वाचक का नाम : सुबटी देवी पति का नाम: मंगलाराम गृह संख्या : 421 उम्र : 32 लिंग : महिला	फोटो उपलब्ध
1007	RJ/22/171/021141	निर्वाचक का नाम : भगवाना पिता का नाम: हंसा गृह संख्या : 422 उम्र : 59 लिंग : पुरुष	फोटो उपलब्ध	1008	RJ/22/171/021142	निर्वाचक का नाम : हेवन पति का नाम: भगवाना गृह संख्या : 422 उम्र : 57 लिंग : महिला	फोटो उपलब्ध	1009	RJ/22/171/021143	निर्वाचक का नाम : भाखरा पिता का नाम: बीजला गृह संख्या : 423 उम्र : 54 लिंग : पुरुष	फोटो उपलब्ध

1010 निर्वाचक का नाम : कमा पति का नाम: भाखरा गृह संख्या : 423 उम्र : 50 लिंग : महिला	LCN1342047 फोटो उपलब्ध	1011 निर्वाचक का नाम : गोदा पिता का नाम: बीजला गृह संख्या : 423 उम्र : 44 लिंग : पुरुष	LCN1342054 फोटो उपलब्ध	1012 निर्वाचक का नाम : रामा पिता का नाम: बीजला गृह संख्या : 423 उम्र : 42 लिंग : पुरुष	LCN1342062 फोटो उपलब्ध
1013 निर्वाचक का नाम : मंजू पिता का नाम: रामा गृह संख्या : 423 उम्र : 40 लिंग : महिला	LCN1915479 फोटो उपलब्ध	1014 निर्वाचक का नाम : सुवती पति का नाम: गोदाराम गृह संख्या : 423 उम्र : 40 लिंग : महिला	LCN1915461 फोटो उपलब्ध	1015 निर्वाचक का नाम : उगम पति का नाम: वेरा गृह संख्या : 424 उम्र : 76 लिंग : महिला	RJ/22/171/021146 फोटो उपलब्ध
1016 निर्वाचक का नाम : दाना पिता का नाम: वेरा गृह संख्या : 424 उम्र : 52 लिंग : पुरुष	RJ/22/171/021444 फोटो उपलब्ध	1017 निर्वाचक का नाम : गीता पति का नाम: दाना गृह संख्या : 424 उम्र : 49 लिंग : महिला	LCN1342070 फोटो उपलब्ध	1018 निर्वाचक का नाम : रमेश पिता का नाम: वेरा गृह संख्या : 424 उम्र : 44 लिंग : पुरुष	LCN1342088 फोटो उपलब्ध
1019 निर्वाचक का नाम : सुआ पति का नाम: रमेश गृह संख्या : 424 उम्र : 42 लिंग : महिला	LCN1342096 फोटो उपलब्ध	1020 निर्वाचक का नाम : जबराराम पिता का नाम: वेरा गृह संख्या : 424 उम्र : 41 लिंग : पुरुष	NAE0029033 फोटो उपलब्ध	1021 निर्वाचक का नाम : रमीला पति का नाम: जबराराम गृह संख्या : 424 उम्र : 39 लिंग : महिला	NAE0029041 फोटो उपलब्ध
1022 निर्वाचक का नाम : वागा पिता का नाम: विरगा गृह संख्या : 425 उम्र : 61 लिंग : पुरुष	RJ/22/171/021149 फोटो उपलब्ध	1023 निर्वाचक का नाम : पालू पति का नाम: वागा गृह संख्या : 425 उम्र : 59 लिंग : महिला	RJ/22/171/021150 फोटो उपलब्ध	1024 निर्वाचक का नाम : मांगीलाल पिता का नाम: बांगाराम गृह संख्या : 425 उम्र : 41 लिंग : पुरुष	NAE0028985 फोटो उपलब्ध
1025 निर्वाचक का नाम : पुखराज पिता का नाम: वागाराम गृह संख्या : 425 उम्र : 38 लिंग : पुरुष	LCN1663210 फोटो उपलब्ध	1026 निर्वाचक का नाम : गुलाबी पिता का नाम: पुखाराम गृह संख्या : 425 उम्र : 34 लिंग : महिला	NAE1263771 फोटो उपलब्ध	1027 निर्वाचक का नाम : संतोष पति का नाम: मांगी लाल गृह संख्या : 425 उम्र : 34 लिंग : महिला	NAE1184258 फोटो उपलब्ध
1028 निर्वाचक का नाम : भागीरथ पिता का नाम: वरथा गृह संख्या : 427 उम्र : 69 लिंग : पुरुष	RJ/22/171/021152 फोटो उपलब्ध	1029 निर्वाचक का नाम : केली पति का नाम: भागीरथ गृह संख्या : 427 उम्र : 64 लिंग : महिला	RJ/22/171/021153 फोटो उपलब्ध	1030 निर्वाचक का नाम : सोमी देवी पति का नाम: भद्राराम गृह संख्या : 427 उम्र : 33 लिंग : महिला	NAE0884171 फोटो उपलब्ध
1031 निर्वाचक का नाम : धोलाराम बिश्रोई पिता का नाम: भागीरथराम गृह संख्या : 427 उम्र : 32 लिंग : पुरुष	NAE0976076 फोटो उपलब्ध	1032 निर्वाचक का नाम : सरला पति का नाम: धो लाराम गृह संख्या : 427 उम्र : 26 लिंग : महिला	NAE1773704 फोटो उपलब्ध	1033 निर्वाचक का नाम : भेराराम पिता का नाम: साजनराम गृह संख्या : 428 उम्र : 46 लिंग : पुरुष	NAE0720128 फोटो उपलब्ध
1034 निर्वाचक का नाम : नैनु देवी पति का नाम: भेराराम गृह संख्या : 428 उम्र : 45 लिंग : महिला	NAE0720136 फोटो उपलब्ध	1035 निर्वाचक का नाम : रावला राम पिता का नाम: साजन गृह संख्या : 428 उम्र : 44 लिंग : पुरुष	LCN1342120 फोटो उपलब्ध	1036 निर्वाचक का नाम : पांचू पति का नाम: रावलाराम गृह संख्या : 428 उम्र : 43 लिंग : महिला	LCN1564525 फोटो उपलब्ध
1037 निर्वाचक का नाम : मंजू पति का नाम: श्रवण कुमार गृह संख्या : 428 उम्र : 26 लिंग : महिला	NAE2185569 फोटो उपलब्ध	1038 निर्वाचक का नाम : पिंकी पिता का नाम: भेरा राम गृह संख्या : 428 उम्र : 25 लिंग : महिला	NAE1997501 फोटो उपलब्ध	1039 निर्वाचक का नाम : महेश कुमार पिता का नाम: भेरा राम गृह संख्या : 428 उम्र : 23 लिंग : पुरुष	NAE1997493 फोटो उपलब्ध

1040	NAE2176659	निर्वाचक का नाम : राम निवास पिता का नाम: रावला राम गृह संख्या : 428 उम्र : 19 लिंग : पुरुष	फोटो उपलब्ध	1041	NAE2181071	निर्वाचक का नाम : अनिल पिता का नाम: रावला राम गृह संख्या : 428 उम्र : 19 लिंग : पुरुष	फोटो उपलब्ध	1042	RJ/22/171/021147	निर्वाचक का नाम : हरि राम पिता का नाम: विरगा गृह संख्या : 429 उम्र : 70 लिंग : पुरुष	फोटो उपलब्ध
1043	RJ/22/171/021148	निर्वाचक का नाम : अण्सी पति का नाम: हरि राम गृह संख्या : 429 उम्र : 66 लिंग : महिला	फोटो उपलब्ध	# 1044	LCN1342146	निर्वाचक का नाम : भारमल पिता का नाम: हरिराम गृह संख्या : 429 उम्र : 44 लिंग : पुरुष	फोटो उपलब्ध	1045	LCN1915438	निर्वाचक का नाम : कमला पति का नाम: कालूराम गृह संख्या : 429 उम्र : 42 लिंग : महिला	फोटो उपलब्ध
1046	LCN1663368	निर्वाचक का नाम : हनुमान पिता का नाम: हरीराम गृह संख्या : 429 उम्र : 42 लिंग : पुरुष	फोटो उपलब्ध	1047	LCN1915420	निर्वाचक का नाम : सोहनी पति का नाम: भारमल गृह संख्या : 429 उम्र : 41 लिंग : महिला	फोटो उपलब्ध	1048	NAE0845990	निर्वाचक का नाम : भंवरी देवी पति का नाम: हनुमान गृह संख्या : 429 उम्र : 34 लिंग : महिला	फोटो उपलब्ध
1049	NAE2199412	निर्वाचक का नाम : सरिता पिता का नाम: भारमल राम गृह संख्या : 429 उम्र : 19 लिंग : महिला	फोटो उपलब्ध	1050	RJ/22/171/021157	निर्वाचक का नाम : राजू पिता का नाम: काना गृह संख्या : 430 उम्र : 69 लिंग : पुरुष	फोटो उपलब्ध	1051	RJ/22/171/021158	निर्वाचक का नाम : मूमल पति का नाम: राजू गृह संख्या : 430 उम्र : 64 लिंग : महिला	फोटो उपलब्ध
1052	LCN1342161	निर्वाचक का नाम : मांगीलाल पिता का नाम: राजू गृह संख्या : 430 उम्र : 42 लिंग : पुरुष	फोटो उपलब्ध	1053	NAE0071829	निर्वाचक का नाम : प्रकाश पिता का नाम: राजुराम गृह संख्या : 430 उम्र : 41 लिंग : पुरुष	फोटो उपलब्ध	1054	NAE0029108	निर्वाचक का नाम : भंवरीदेवी पति का नाम: प्रकाश गृह संख्या : 430 उम्र : 39 लिंग : महिला	फोटो उपलब्ध
1055	RJ/22/171/021160	निर्वाचक का नाम : ओखा पिता का नाम: चमना गृह संख्या : 431 उम्र : 59 लिंग : पुरुष	फोटो उपलब्ध	1056	RJ/22/171/021161	निर्वाचक का नाम : पवनी पति का नाम: ओखा गृह संख्या : 431 उम्र : 56 लिंग : महिला	फोटो उपलब्ध	1057	LCN1342179	निर्वाचक का नाम : चेताराम पिता का नाम: चमना गृह संख्या : 431 उम्र : 44 लिंग : पुरुष	फोटो उपलब्ध
1058	LCN1342187	निर्वाचक का नाम : पंखू पति का नाम: चेताराम गृह संख्या : 431 उम्र : 42 लिंग : महिला	फोटो उपलब्ध	1059	NAE2159952	निर्वाचक का नाम : सोरम पति का नाम: दिपाराम गृह संख्या : 431 उम्र : 25 लिंग : महिला	फोटो उपलब्ध	1060	RJ/22/171/021446	निर्वाचक का नाम : नरसा पिता का नाम: सोना गृह संख्या : 432 उम्र : 67 लिंग : पुरुष	फोटो उपलब्ध
1061	RJ/22/171/021448	निर्वाचक का नाम : सुकी पति का नाम: वीला गृह संख्या : 432 उम्र : 66 लिंग : महिला	फोटो उपलब्ध	1062	RJ/22/171/021447	निर्वाचक का नाम : मोवी पति का नाम: नरसा गृह संख्या : 432 उम्र : 64 लिंग : महिला	फोटो उपलब्ध	1063	LCN1342195	निर्वाचक का नाम : दूदा पिता का नाम: वीला गृह संख्या : 432 उम्र : 46 लिंग : पुरुष	फोटो उपलब्ध
1064	LCN1342203	निर्वाचक का नाम : जगमाल पिता का नाम: वीला गृह संख्या : 432 उम्र : 45 लिंग : पुरुष	फोटो उपलब्ध	1065	LCN1342211	निर्वाचक का नाम : सूजी पति का नाम: जगमान गृह संख्या : 432 उम्र : 42 लिंग : महिला	फोटो उपलब्ध	1066	LCN1663475	निर्वाचक का नाम : कमला पति का नाम: दूदाराम गृह संख्या : 432 उम्र : 42 लिंग : महिला	फोटो उपलब्ध
1067	LCN1663517	निर्वाचक का नाम : जोशी पिता का नाम: वीला गृह संख्या : 432 उम्र : 38 लिंग : पुरुष	फोटो उपलब्ध	1068	NAE0845776	निर्वाचक का नाम : चंद्रा देवी पति का नाम: जोशी गृह संख्या : 432 उम्र : 32 लिंग : महिला	फोटो उपलब्ध	1069	RJ/22/171/021162	निर्वाचक का नाम : वागा पिता का नाम: लाला गृह संख्या : 433 उम्र : 60 लिंग : पुरुष	फोटो उपलब्ध

1070	RJ/22/171/021163	निर्वाचक का नाम : पवनी पति का नाम: वागा गृह संख्या : 433 उम्र : 58 लिंग : महिला	1071	LCN1342229	निर्वाचक का नाम : प्रेमा पिता का नाम: जूठा गृह संख्या : 433 उम्र : 44 लिंग : पुरुष	1072	LCN1342237	निर्वाचक का नाम : दीवाली पति का नाम: प्रेमा गृह संख्या : 433 उम्र : 42 लिंग : महिला
1073	NAE0653766	निर्वाचक का नाम : प्रकाश कुमार पिता का नाम: वागाराम गृह संख्या : 433 उम्र : 35 लिंग : पुरुष	1074	NAE0653774	निर्वाचक का नाम : बदामी देवी पति का नाम: प्रकाश कुमार गृह संख्या : 433 उम्र : 34 लिंग : महिला	1075	RJ/22/171/021450	निर्वाचक का नाम : बाबु देवी पति का नाम: गोरधन गृह संख्या : 434 उम्र : 54 लिंग : महिला
1076	RJ/22/171/021170	निर्वाचक का नाम : भगवाना पिता का नाम: गुमना गृह संख्या : 434 उम्र : 54 लिंग : पुरुष	1077	LCN1342245	निर्वाचक का नाम : मोहनी देवी पति का नाम: भगवाना गृह संख्या : 434 उम्र : 44 लिंग : महिला	# 1078	LCN1342252	निर्वाचक का नाम : किशना राम पिता का नाम: गुमना राम गृह संख्या : 434 उम्र : 42 लिंग : पुरुष
1079	NAE0265132	निर्वाचक का नाम : मांगीदेवी पति का नाम: किशनाराम गृह संख्या : 434 उम्र : 39 लिंग : महिला	1080	NAE0976019	निर्वाचक का नाम : पेपी देवी पति का नाम: खेराजरा गृह संख्या : 435 उम्र : 86 लिंग : महिला	1081	RJ/22/171/021165	निर्वाचक का नाम : पीसू पति का नाम: जगराम गृह संख्या : 435 उम्र : 82 लिंग : महिला
1082	RJ/22/171/021167	निर्वाचक का नाम : पूनामा पिता का नाम: जगराम गृह संख्या : 435 उम्र : 52 लिंग : पुरुष	1083	RJ/22/171/022012	निर्वाचक का नाम : नेनू पति का नाम: पूनामा गृह संख्या : 435 उम्र : 52 लिंग : महिला	1084	NAE0976001	निर्वाचक का नाम : जसारा पिता का नाम: खेराजरा गृह संख्या : 435 उम्र : 42 लिंग : पुरुष
1085	NAE0975961	निर्वाचक का नाम : दुर्गाराम पिता का नाम: खेराजरा गृह संख्या : 435 उम्र : 41 लिंग : पुरुष	1086	NAE0975987	निर्वाचक का नाम : भागीरथराम पिता का नाम: खेराजरा गृह संख्या : 435 उम्र : 40 लिंग : पुरुष	1087	NAE0975979	निर्वाचक का नाम : पेपा देवी पति का नाम: भागीरथराम गृह संख्या : 435 उम्र : 39 लिंग : महिला
1088	NAE1095041	निर्वाचक का नाम : अनु देवी पति का नाम: दुर्गाराम गृह संख्या : 435 उम्र : 31 लिंग : महिला	1089	NAE1851146	निर्वाचक का नाम : सोहनी पति का नाम: मनोहर लाल गृह संख्या : 435 उम्र : 26 लिंग : महिला	1090	NAE1851195	निर्वाचक का नाम : रिकू देवी पति का नाम: गणपत लाल गृह संख्या : 435 उम्र : 23 लिंग : महिला
1091	RJ/22/171/021179	निर्वाचक का नाम : धापू पति का नाम: मोटा गृह संख्या : 438 उम्र : 74 लिंग : महिला	1092	RJ/22/171/021180	निर्वाचक का नाम : काना पिता का नाम: मोटा गृह संख्या : 438 उम्र : 54 लिंग : पुरुष	1093	RJ/22/171/021181	निर्वाचक का नाम : अनसी पति का नाम: काना गृह संख्या : 438 उम्र : 51 लिंग : महिला
1094	LCN1342260	निर्वाचक का नाम : चेना राम पिता का नाम: मोटा गृह संख्या : 438 उम्र : 46 लिंग : पुरुष	1095	LCN1342278	निर्वाचक का नाम : वगतु पति का नाम: चेना राम गृह संख्या : 438 उम्र : 44 लिंग : महिला	1096	NAE1095058	निर्वाचक का नाम : सुरेश कुमार पिता का नाम: कानाराम गृह संख्या : 438 उम्र : 30 लिंग : पुरुष
1097	RJ/22/171/021177	निर्वाचक का नाम : लूणी पति का नाम: दमाराम गृह संख्या : 439 उम्र : 64 लिंग : महिला	1098	NAE0265439	निर्वाचक का नाम : भेराराम पिता का नाम: तुलसाराम गृह संख्या : 439 उम्र : 41 लिंग : पुरुष	1099	NAE0265181	निर्वाचक का नाम : नैनु देवी पति का नाम: पपूराम गृह संख्या : 439 उम्र : 36 लिंग : महिला

1100	RJ/22/171/019307	निर्वाचक का नाम : तंगा पिता का नाम: अखा गृह संख्या : 585 उम्र : 84 लिंग : पुरुष	फोटो उपलब्ध	1101	RJ/22/171/019247	निर्वाचक का नाम : सन्तोष पति का नाम: तंगा गृह संख्या : 585 उम्र : 76 लिंग : महिला	फोटो उपलब्ध	1102	RJ/22/171/019490	निर्वाचक का नाम : फगलू पिता का नाम: तंगा गृह संख्या : 585 उम्र : 52 लिंग : पुरुष	फोटो उपलब्ध
1103	RJ/22/171/019456	निर्वाचक का नाम : हरिया पति का नाम: फगलू गृह संख्या : 585 उम्र : 49 लिंग : महिला	फोटो उपलब्ध	1104	RJ/22/171/019485	निर्वाचक का नाम : अमरा पिता का नाम: तंगा गृह संख्या : 585 उम्र : 45 लिंग : पुरुष	फोटो उपलब्ध	1105	LCN1342302	निर्वाचक का नाम : गोदा पिता का नाम: तंगा गृह संख्या : 585 उम्र : 44 लिंग : पुरुष	फोटो उपलब्ध
1106	RJ/22/171/019458	निर्वाचक का नाम : गंगा पति का नाम: घेवा गृह संख्या : 585 उम्र : 44 लिंग : महिला	फोटो उपलब्ध	1107	LCN1915867	निर्वाचक का नाम : कमला देवी पति का नाम: अमरा राम गृह संख्या : 585 उम्र : 42 लिंग : महिला	फोटो उपलब्ध	1108	NAE1095231	निर्वाचक का नाम : फूंदी देवी पति का नाम: गोदाराम गृह संख्या : 585 उम्र : 37 लिंग : महिला	फोटो उपलब्ध
1109	NAE1100916	निर्वाचक का नाम : शैतान कुमार पिता का नाम: फगलुराम गृह संख्या : 585 उम्र : 31 लिंग : पुरुष	फोटो उपलब्ध	1110	NAE1775808	निर्वाचक का नाम : श्रवण पिता का नाम: घेवा गृह संख्या : 585 उम्र : 26 लिंग : पुरुष	फोटो उपलब्ध	1111	NAE1775766	निर्वाचक का नाम : झम्कू पति का नाम: सरवन गृह संख्या : 585 उम्र : 23 लिंग : महिला	फोटो उपलब्ध
1112	NAE1775865	निर्वाचक का नाम : प्रकाश पिता का नाम: फगलुराम गृह संख्या : 585 उम्र : 22 लिंग : पुरुष	फोटो उपलब्ध	1113	LCN1342310	निर्वाचक का नाम : शंकरा पिता का नाम: तारा गृह संख्या : 586 उम्र : 61 लिंग : पुरुष	फोटो उपलब्ध	1114	LCN1342328	निर्वाचक का नाम : शान्ता पति का नाम: शंकरा गृह संख्या : 586 उम्र : 58 लिंग : महिला	फोटो उपलब्ध
1115	LCN1915719	निर्वाचक का नाम : वीरमाराम पिता का नाम: शंकर गृह संख्या : 586 उम्र : 46 लिंग : पुरुष	फोटो उपलब्ध	1116	NAE0029363	निर्वाचक का नाम : केसी पति का नाम: वीरमाराम गृह संख्या : 586 उम्र : 41 लिंग : महिला	फोटो उपलब्ध	1117	NAE0029330	निर्वाचक का नाम : रामचन्द पिता का नाम: शंकर गृह संख्या : 586 उम्र : 38 लिंग : पुरुष	फोटो उपलब्ध
1118	NAE0653782	निर्वाचक का नाम : खेमराम पिता का नाम: शंकराराम गृह संख्या : 586 उम्र : 32 लिंग : पुरुष	फोटो उपलब्ध	1119	NAE1263839	निर्वाचक का नाम : गीता देवी पिता का नाम: नारायण गृह संख्या : 586 उम्र : 29 लिंग : महिला	फोटो उपलब्ध	1120	NAE1263805	निर्वाचक का नाम : हनुमन पिता का नाम: जैता राम गृह संख्या : 586 उम्र : 29 लिंग : पुरुष	फोटो उपलब्ध
1121	NAE1263797	निर्वाचक का नाम : रमिला देवी पति का नाम: रेखा राम गृह संख्या : 586 उम्र : 28 लिंग : महिला	फोटो उपलब्ध	1122	NAE1263789	निर्वाचक का नाम : मांगी लाल पिता का नाम: मोहन लाल गृह संख्या : 586 उम्र : 27 लिंग : पुरुष	फोटो उपलब्ध	1123	NAE1263813	निर्वाचक का नाम : सुरेश कुमार पिता का नाम: हरदान गृह संख्या : 586 उम्र : 27 लिंग : पुरुष	फोटो उपलब्ध
1124	NAE1263821	निर्वाचक का नाम : सुरेश कुमार पिता का नाम: आसू राम गृह संख्या : 586 उम्र : 27 लिंग : पुरुष	फोटो उपलब्ध	1125	NAE1263847	निर्वाचक का नाम : जगदीश कुमार पिता का नाम: सांबला गृह संख्या : 586 उम्र : 27 लिंग : पुरुष	फोटो उपलब्ध	1126	NAE1263854	निर्वाचक का नाम : इंद्रा देवी पति का नाम: रमेश कुमार गृह संख्या : 586 उम्र : 27 लिंग : महिला	फोटो उपलब्ध
1127	NAE2066611	निर्वाचक का नाम : रामस्वरूप पिता का नाम: किशना राम गृह संख्या : चारणीया की ढाणी उम्र : 21 लिंग : पुरुष	फोटो उपलब्ध	1128	NAE2244143	निर्वाचक का नाम : ओमप्रकाश माता का नाम: बाबू देवी गृह संख्या : पुनासा भीनमाल जालीर उम्र : 28 लिंग : पुरुष	फोटो उपलब्ध				

विधान सभा क्षेत्र की संख्या व नाम : 143-भीनमाल  
घटक I - परिवर्धन सूची 1 (16-12-2025 से 21-02-2026 तक)

<p>1129 5 NAE2268894</p> <p>निर्वाचक का नाम : विजय कुमार पिता का नाम: धन्ना राम गृह संख्या : 384 उम्र : 19 लिंग : पुरुष</p> <p>फोटो उपलब्ध</p>	<p>1130 5 NAE2268886</p> <p>निर्वाचक का नाम : सरिता पिता का नाम: भारमल गृह संख्या : 429 उम्र : 19 लिंग : महिला</p> <p>फोटो उपलब्ध</p>	<p>1131 5 NAE2274298</p> <p>निर्वाचक का नाम : ममता चौधरी पिता का नाम: किशनाराम गृह संख्या : 434 उम्र : 18 लिंग : महिला</p> <p>फोटो उपलब्ध</p>
<p>1132 4 NAE2276426</p> <p>निर्वाचक का नाम : सोहनी कुमारी पिता का नाम: मोरा राम गृह संख्या : 310 उम्र : 26 लिंग : महिला</p> <p>फोटो उपलब्ध</p>	<p>1133 4 NAE2279321</p> <p>निर्वाचक का नाम : धोली कुमारी पिता का नाम: मोरा राम गृह संख्या : 310 उम्र : 23 लिंग : महिला</p> <p>फोटो उपलब्ध</p>	

निर्वाचकों का विवरण :							
A) मतदाताओं की संख्या :							
		नामावली का प्रकार	निर्वाचक नामावली की पहचान :	मतदाताओं की संख्या :			
				पुरुष	महिला	तृतीय लिंग	कुल
I	मूल	मूल नामावली	समस्त पूरकों को समेकित करते हुए विशेष गहन पुनरीक्षण 2026 की मूल नामावली	589	539	0	1128
II	घटक I - परिवर्धन सूची	पूरक 1	विशेष गहन पुनरीक्षण - 2026	1	4	0	5
III	घटक II - विलोपन सूची	पूरक 1	विशेष गहन पुनरीक्षण - 2026	0	0	0	0
IV	लिंग में संशोधन के कारण अंतर			0	0	0	0
पुनरीक्षण के बाद इस नामावली में शुद्ध निर्वाचक (I+II-III+IV)				590	543	0	1133
B) संशोधनों की संख्या :							
नामावली का प्रकार		निर्वाचक नामावली की पहचान :		संशोधनों की संख्या :			
पूरक 1		विशेष गहन पुनरीक्षण - 2026		5			

निर्वाचक रजिस्ट्रीकरण अधिकारी द्वारा जारी

E2-मृत्यु, S2-स्थानांतरित, R2-दोहरी प्रविष्टि, M2-लापता, Q2-अहर्ता नहीं