

निर्वाचक नामावली 2026 S20 राजस्थान

विधान सभा क्षेत्र की संख्या, नाम व आरक्षण स्थिति : 143 - भीनमाल (सामान्य)		भाग संख्या : : 149													
संसदीय निर्वाचन क्षेत्र की संख्या, नाम व आरक्षण स्थिति, जिसमें विधान सभा निर्वाचन क्षेत्र स्थित है : 18 - जालोर (सामान्य)															
1. पुनरीक्षण का विवरण															
पुनरीक्षण का वर्ष :	2026	निर्वाचक नामावली की पहचान : समस्त पूरकों को समेकित करते हुए विशेष गहन पुनरीक्षण 2026 की मूल नामावली													
अर्हता तिथि :	01-01-2026														
पुनरीक्षण का स्वरूप :	विशेष गहन पुनरीक्षण - 2026														
प्रकाशन की तिथि :	21-02-2026														
2. भाग व मतदान क्षेत्र का विवरण :															
भाग में आने वाले अनुभागों की संख्या और नाम :															
1-छोटा गोलिया, वियो का गोलिया 2-अरणीयाली नाडी, वियो का गोलिया 3-पोलाणियो की ढाणी, वियो का गोलिया 4-ब्राहमणो की ढाणी, वियो का गोलिया 5-लोलो की ढाणी, वियो का गोलिया 6-बारो की ढाणी, वियो का गोलिया 7-गोलण्डी की ढाणी, वियो का गोलिया	<table style="width: 100%; border-collapse: collapse;"> <tr> <td style="width: 60%;">मुख्य शहर / मुख्य ग्राम</td> <td style="width: 40%;">: वियो का गोलिया</td> </tr> <tr> <td>वार्ड</td> <td>:</td> </tr> <tr> <td>पोस्ट ऑफिस</td> <td>: PUNASA BO</td> </tr> <tr> <td>पुलिस थाना</td> <td>: भीनमाल</td> </tr> <tr> <td>तहसील</td> <td>: भीनमाल</td> </tr> <tr> <td>जिला</td> <td>: जालोर</td> </tr> <tr> <td>पिन कोड</td> <td>: 343029</td> </tr> </table>	मुख्य शहर / मुख्य ग्राम	: वियो का गोलिया	वार्ड	:	पोस्ट ऑफिस	: PUNASA BO	पुलिस थाना	: भीनमाल	तहसील	: भीनमाल	जिला	: जालोर	पिन कोड	: 343029
मुख्य शहर / मुख्य ग्राम	: वियो का गोलिया														
वार्ड	:														
पोस्ट ऑफिस	: PUNASA BO														
पुलिस थाना	: भीनमाल														
तहसील	: भीनमाल														
जिला	: जालोर														
पिन कोड	: 343029														
3. मतदान केंद्र का विवरण															
मतदान केंद्र की संख्या व नाम :		मतदान केन्द्र की विशेष हैसियत (पुरुष/महिला/सामान्य) :	सामान्य												
149 - वियो का गोलिया		इस मतदान क्षेत्र के सहायक (ऑक्जिलियरी) मतदान केन्द्रों की संख्या :	0												
मतदान केंद्र का भवन व पता :															
राजकीय उच्च माध्यमिक विद्यालय, दायां कमरा, वियो का गोलिया															
4. मतदाताओं की संख्या :															
आरंभिक क्रम	अंतिम क्रम	मतदाताओं की संख्या													
संख्या	संख्या	पुरुष	महिला	तृतीय लिंग	कुल										
1	941	490	450	0	940										

निर्वाचक रजिस्ट्रीकरण अधिकारी द्वारा जारी

Nazri Naksha

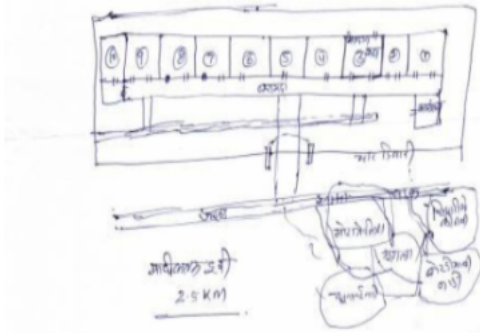

Google Map View



Polling Station Building Front View



Polling Station Front View



Cad View

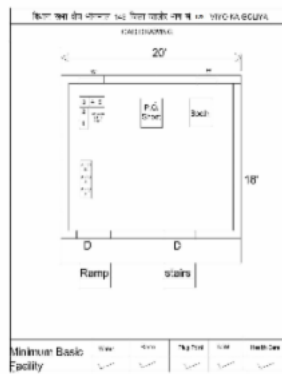

Key MAP View

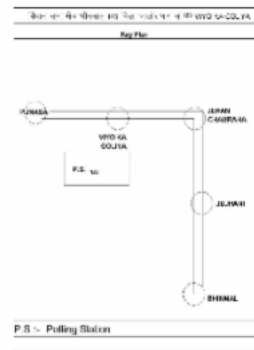

1	NAE2096873	निर्वाचक का नाम : दिनेश कुमार पिता का नाम: भूरा राम गृह संख्या : 1 उम्र : 22 लिंग : पुरुष	2	NAE1957380	निर्वाचक का नाम : विक्रम गिरी पिता का नाम: मनरूप गर गृह संख्या : 2 उम्र : 24 लिंग : पुरुष	3	NAE2029114	निर्वाचक का नाम : देसु कुमारी पिता का नाम: विक्रम गिरी गृह संख्या : 2 उम्र : 22 लिंग : महिला
4	RJ/22/171/024145	निर्वाचक का नाम : बगदाराम पिता का नाम: माधाजी गृह संख्या : 83 उम्र : 60 लिंग : पुरुष	5	RJ/22/171/025004	निर्वाचक का नाम : पंखू पति का नाम: बगदाराम गृह संख्या : 83 उम्र : 58 लिंग : महिला	6	NAE1095405	निर्वाचक का नाम : फैन्सी देवी पति का नाम: दिनेश कुमार गृह संख्या : 83 उम्र : 32 लिंग : महिला
7	NAE1095413	निर्वाचक का नाम : दिनेश कुमार पिता का नाम: बगदाराम गृह संख्या : 83 उम्र : 29 लिंग : पुरुष	8	NAE1264340	निर्वाचक का नाम : पिकी देवी पति का नाम: मसराराम गृह संख्या : 83 उम्र : 29 लिंग : महिला	9	NAE1264357	निर्वाचक का नाम : मसराराम पिता का नाम: बगदाराम गृह संख्या : 83 उम्र : 28 लिंग : पुरुष
10	RJ/22/171/025017	निर्वाचक का नाम : होतीराम पिता का नाम: गलाजी गृह संख्या : 84 उम्र : 74 लिंग : पुरुष	11	RJ/22/171/025003	निर्वाचक का नाम : धनी पति का नाम: होतीराम गृह संख्या : 84 उम्र : 72 लिंग : महिला	12	RJ/22/171/024146	निर्वाचक का नाम : छोगराम पिता का नाम: होतीराम गृह संख्या : 84 उम्र : 54 लिंग : पुरुष
13	LCN1914878	निर्वाचक का नाम : भीखा देवी पति का नाम: छोगराम गृह संख्या : 84 उम्र : 47 लिंग : महिला	14	NAE0397737	निर्वाचक का नाम : रामाराम पिता का नाम: होतीराम गृह संख्या : 84 उम्र : 46 लिंग : पुरुष	15	LCN1915735	निर्वाचक का नाम : कृष्ण राम पिता का नाम: होतीराम गृह संख्या : 84 उम्र : 42 लिंग : पुरुष
16	NAE0657684	निर्वाचक का नाम : तारी देवी पति का नाम: रामाराम गृह संख्या : 84 उम्र : 39 लिंग : महिला	17	RJ/22/171/024147	निर्वाचक का नाम : प्रभूराम पिता का नाम: गलाजी गृह संख्या : 85 उम्र : 69 लिंग : पुरुष	18	RJ/22/171/024542	निर्वाचक का नाम : केली पति का नाम: प्रभूराम गृह संख्या : 85 उम्र : 68 लिंग : महिला
19	NAE0029165	निर्वाचक का नाम : मंगलाराम पिता का नाम: प्रभूराम गृह संख्या : 85 उम्र : 41 लिंग : पुरुष	20	NAE0029264	निर्वाचक का नाम : पपी देवी पति का नाम: मंगलाराम गृह संख्या : 85 उम्र : 41 लिंग : महिला	21	NAE0656470	निर्वाचक का नाम : जैसाराम पिता का नाम: प्रभूराम गृह संख्या : 85 उम्र : 37 लिंग : पुरुष
22	NAE0657403	निर्वाचक का नाम : कृष्ण राम पिता का नाम: प्रभूराम गृह संख्या : 85 उम्र : 32 लिंग : पुरुष	23	NAE0657395	निर्वाचक का नाम : पारस देवी पति का नाम: कृष्णराम गृह संख्या : 85 उम्र : 32 लिंग : महिला	24	NAE1799766	निर्वाचक का नाम : पंखी देवी अन्य: जैसाराम गृह संख्या : 85 उम्र : 30 लिंग : पुरुष
25	RJ/22/171/024543	निर्वाचक का नाम : बगदाराम पिता का नाम: पीथाजी गृह संख्या : 86 उम्र : 69 लिंग : पुरुष	26	RJ/22/171/024544	निर्वाचक का नाम : वादली पति का नाम: बगदाराम गृह संख्या : 86 उम्र : 64 लिंग : महिला	27	RJ/22/171/024545	निर्वाचक का नाम : दिवाली पति का नाम: रूडा राम गृह संख्या : 86 उम्र : 54 लिंग : महिला
28	NAE0524066	निर्वाचक का नाम : प्रभूराम पिता का नाम: बगदाराम गृह संख्या : 86 उम्र : 37 लिंग : पुरुष	29	NAE0656504	निर्वाचक का नाम : मीरा देवी पति का नाम: प्रभूराम गृह संख्या : 86 उम्र : 36 लिंग : महिला	30	NAE0657361	निर्वाचक का नाम : देवाराम पिता का नाम: बगदाराम गृह संख्या : 86 उम्र : 34 लिंग : पुरुष

31	NAE0524082	निर्वाचक का नाम : लाखाराम पिता का नाम: बगदाराम गृह संख्या : 86 उम्र : 34 लिंग : पुरुष	फोटो उपलब्ध	32	NAE0656512	निर्वाचक का नाम : दरीया देवी पति का नाम: लाखाराम गृह संख्या : 86 उम्र : 33 लिंग : महिला	फोटो उपलब्ध	33	NAE0524074	निर्वाचक का नाम : पारसाराम पिता का नाम: बगदाराम गृह संख्या : 86 उम्र : 32 लिंग : पुरुष	फोटो उपलब्ध
34	NAE1415892	निर्वाचक का नाम : दयाली देवी पति का नाम: देवाराम गृह संख्या : 86 उम्र : 31 लिंग : महिला	फोटो उपलब्ध	35	NAE1617034	निर्वाचक का नाम : मंजू देवी पति का नाम: ओमप्रकाश गृह संख्या : 86 उम्र : 27 लिंग : महिला	फोटो उपलब्ध	36	NAE1363969	निर्वाचक का नाम : तेजाराम पिता का नाम: रूडाराम गृह संख्या : 86 उम्र : 26 लिंग : पुरुष	फोटो उपलब्ध
37	NAE1947829	निर्वाचक का नाम : भारमल राम पिता का नाम: बगदाराम गृह संख्या : 86 उम्र : 23 लिंग : पुरुष	फोटो उपलब्ध	38	RJ/22/171/024150	निर्वाचक का नाम : मागाराम पिता का नाम: नागजी गृह संख्या : 87 उम्र : 74 लिंग : पुरुष	फोटो उपलब्ध	39	RJ/22/171/024151	निर्वाचक का नाम : छगन पति का नाम: मागाराम गृह संख्या : 87 उम्र : 72 लिंग : महिला	फोटो उपलब्ध
40	NAE0319954	निर्वाचक का नाम : जीताराम पिता का नाम: मांगाराम गृह संख्या : 87 उम्र : 37 लिंग : पुरुष	फोटो उपलब्ध	41	RJ/22/171/024547	निर्वाचक का नाम : अमीया पति का नाम: जोड़ताराम गृह संख्या : 88 उम्र : 84 लिंग : महिला	फोटो उपलब्ध	42	RJ/22/171/024548	निर्वाचक का नाम : पताराम पिता का नाम: जोड़ताराम गृह संख्या : 88 उम्र : 56 लिंग : पुरुष	फोटो उपलब्ध
43	LCN1343771	निर्वाचक का नाम : मुंगी देवी पति का नाम: पता राम गृह संख्या : 88 उम्र : 44 लिंग : महिला	फोटो उपलब्ध	44	RJ/22/171/024550	निर्वाचक का नाम : लीलू पति का नाम: भलाराम गृह संख्या : 89 उम्र : 92 लिंग : महिला	फोटो उपलब्ध	45	RJ/22/171/024551	निर्वाचक का नाम : अणसी पति का नाम: हरजीराम गृह संख्या : 90 उम्र : 58 लिंग : महिला	फोटो उपलब्ध
46	RJ/22/171/024153	निर्वाचक का नाम : हरकनराम पिता का नाम: भलाराम गृह संख्या : 90 उम्र : 56 लिंग : पुरुष	फोटो उपलब्ध	47	LCN1343789	निर्वाचक का नाम : मफी देवी पति का नाम: हरकन राम गृह संख्या : 90 उम्र : 43 लिंग : महिला	फोटो उपलब्ध	48	NAE1900091	निर्वाचक का नाम : महेंद्र पिता का नाम: हरजी राम गृह संख्या : 90 उम्र : 23 लिंग : पुरुष	फोटो उपलब्ध
49	RJ/22/171/024154	निर्वाचक का नाम : आइदानराम पिता का नाम: गोवाजी गृह संख्या : 91 उम्र : 82 लिंग : पुरुष	फोटो उपलब्ध	50	RJ/22/171/024155	निर्वाचक का नाम : मथरा पति का नाम: आइदानराम गृह संख्या : 91 उम्र : 76 लिंग : महिला	फोटो उपलब्ध	51	LCN1280288	निर्वाचक का नाम : वचना राम पिता का नाम: आदा राम गृह संख्या : 91 उम्र : 43 लिंग : पुरुष	फोटो उपलब्ध
52	NAE0439612	निर्वाचक का नाम : सांबला राम पिता का नाम: आईदान राम गृह संख्या : 91 उम्र : 38 लिंग : पुरुष	फोटो उपलब्ध	53	NAE0482984	निर्वाचक का नाम : लक्ष्मी देवी पति का नाम: वसनाराम गृह संख्या : 91 उम्र : 38 लिंग : महिला	फोटो उपलब्ध	54	LCN1343797	निर्वाचक का नाम : सुजाराम पिता का नाम: आईदान गृह संख्या : 91 उम्र : 36 लिंग : पुरुष	फोटो उपलब्ध
55	NAE1793165	निर्वाचक का नाम : सगनीदेवी अन्य: सावलाराम गृह संख्या : 91 उम्र : 36 लिंग : पुरुष	फोटो उपलब्ध	56	NAE0482992	निर्वाचक का नाम : पंखी देवी पति का नाम: सुजाराम गृह संख्या : 91 उम्र : 33 लिंग : महिला	फोटो उपलब्ध	57	NAE1095538	निर्वाचक का नाम : जैसाराम पिता का नाम: आइदानराम गृह संख्या : 91 उम्र : 31 लिंग : पुरुष	फोटो उपलब्ध
58	NAE1657600	निर्वाचक का नाम : हड़मता राम पिता का नाम: आईदाना राम गृह संख्या : 91 उम्र : 27 लिंग : पुरुष	फोटो उपलब्ध	59	LCN1223015	निर्वाचक का नाम : सुजानाराम पिता का नाम: गोवाजी गृह संख्या : 92 उम्र : 72 लिंग : पुरुष	फोटो उपलब्ध	60	RJ/22/171/024156	निर्वाचक का नाम : अन्तरा पति का नाम: सुजानाराम गृह संख्या : 92 उम्र : 69 लिंग : महिला	फोटो उपलब्ध

61	NAE0265223	निर्वाचक का नाम : रूडाराम पिता का नाम: सुजानाराम गृह संख्या : 92 उम्र : 40 लिंग : पुरुष	फोटो उपलब्ध	62	NAE0204222	निर्वाचक का नाम : सन्ती देवी पति का नाम: रूडाराम गृह संख्या : 92 उम्र : 38 लिंग : महिला	फोटो उपलब्ध	63	NAE0483008	निर्वाचक का नाम : बीजलाराम पिता का नाम: आईदान राम गृह संख्या : 92 उम्र : 36 लिंग : पुरुष	फोटो उपलब्ध
64	NAE0439604	निर्वाचक का नाम : प्रहलादराम एस देवासी पिता का नाम: सुजाना राम गृह संख्या : 92 उम्र : 34 लिंग : पुरुष	फोटो उपलब्ध	65	LCN1280304	निर्वाचक का नाम : कुपा राम पिता का नाम: केशरा राम गृह संख्या : 93 उम्र : 43 लिंग : पुरुष	फोटो उपलब्ध	66	LCN1580737	निर्वाचक का नाम : उगम देवी पति का नाम: कूपाराम गृह संख्या : 93 उम्र : 41 लिंग : महिला	फोटो उपलब्ध
67	NAE0449553	निर्वाचक का नाम : हंसाराम पिता का नाम: केशरा राम गृह संख्या : 93 उम्र : 37 लिंग : पुरुष	फोटो उपलब्ध	68	NAE0657346	निर्वाचक का नाम : भवरी देवी पति का नाम: हंसाराम गृह संख्या : 93 उम्र : 34 लिंग : महिला	फोटो उपलब्ध	69	NAE0656603	निर्वाचक का नाम : खीमाराम पिता का नाम: केशराराम गृह संख्या : 93 उम्र : 32 लिंग : पुरुष	फोटो उपलब्ध
70	NAE1416221	निर्वाचक का नाम : जमना देवी पति का नाम: खिमराम गृह संख्या : 93 उम्र : 27 लिंग : महिला	फोटो उपलब्ध	71	RJ/22/171/024159	निर्वाचक का नाम : पूनी पति का नाम: लालाराम गृह संख्या : 94 उम्र : 74 लिंग : महिला	फोटो उपलब्ध	72	RJ/22/171/024553	निर्वाचक का नाम : त्रिकमाराम पिता का नाम: रायमलाजी गृह संख्या : 95 उम्र : 69 लिंग : पुरुष	फोटो उपलब्ध
73	LCN1279959	निर्वाचक का नाम : लेरा पति का नाम: त्रिकमाराम गृह संख्या : 95 उम्र : 62 लिंग : महिला	फोटो उपलब्ध	74	NAE0483024	निर्वाचक का नाम : ठाकरीराम पिता का नाम: लालाराम गृह संख्या : 95 उम्र : 39 लिंग : पुरुष	फोटो उपलब्ध	75	NAE0483040	निर्वाचक का नाम : गंगा देवी पति का नाम: ठाकरी राम गृह संख्या : 95 उम्र : 35 लिंग : महिला	फोटो उपलब्ध
76	NAE0657114	निर्वाचक का नाम : बगदाराम पिता का नाम: त्रिकमा राम गृह संख्या : 95 उम्र : 34 लिंग : पुरुष	फोटो उपलब्ध	77	NAE1900364	निर्वाचक का नाम : तारी देवी पति का नाम: बगदाराम गृह संख्या : 95 उम्र : 24 लिंग : महिला	फोटो उपलब्ध	78	NAE2259851	निर्वाचक का नाम : भावना कुमारी पिता का नाम: ठाकरी राम गृह संख्या : 95 उम्र : 19 लिंग : महिला	फोटो उपलब्ध
79	RJ/22/171/024556	निर्वाचक का नाम : मेजलाजी पिता का नाम: हीराजी गृह संख्या : 96 उम्र : 94 लिंग : पुरुष	फोटो उपलब्ध	80	NAE1954908	निर्वाचक का नाम : निंबाराम पिता का नाम: मेजलाजी गृह संख्या : 96 उम्र : 61 लिंग : पुरुष	फोटो उपलब्ध	81	RJ/22/171/024555	निर्वाचक का नाम : संतोकी पति का नाम: निम्बाराम गृह संख्या : 96 उम्र : 58 लिंग : महिला	फोटो उपलब्ध
82	NAE1785476	निर्वाचक का नाम : जोगाराम पिता का नाम: निंबाराम गृह संख्या : 96 उम्र : 27 लिंग : पुरुष	फोटो उपलब्ध	83	NAE1954817	निर्वाचक का नाम : इन्द्राकुमारी पति का नाम: हरचंद राम गृह संख्या : 96 उम्र : 27 लिंग : महिला	फोटो उपलब्ध	84	NAE1788728	निर्वाचक का नाम : गोमती देवी पति का नाम: जोगाराम गृह संख्या : 96 उम्र : 25 लिंग : महिला	फोटो उपलब्ध
85	NAE1785500	निर्वाचक का नाम : हरचंद राम पिता का नाम: निंबाराम गृह संख्या : 96 उम्र : 23 लिंग : पुरुष	फोटो उपलब्ध	86	RJ/22/171/024161	निर्वाचक का नाम : केऊ पति का नाम: छतराराम गृह संख्या : 97 उम्र : 94 लिंग : महिला	फोटो उपलब्ध	87	RJ/22/171/025037	निर्वाचक का नाम : पारू देवी पति का नाम: हेमा राम गृह संख्या : 97 उम्र : 66 लिंग : महिला	फोटो उपलब्ध
88	RJ/22/171/025052	निर्वाचक का नाम : हेमा राम पिता का नाम: छतरा राम गृह संख्या : 97 उम्र : 65 लिंग : पुरुष	फोटो उपलब्ध	89	NAE1954890	निर्वाचक का नाम : अमरा राम पिता का नाम: हेमराम गृह संख्या : 97 उम्र : 43 लिंग : पुरुष	फोटो उपलब्ध	90	NAE0657072	निर्वाचक का नाम : पंखु देवी पति का नाम: अमराराम गृह संख्या : 97 उम्र : 39 लिंग : महिला	फोटो उपलब्ध

91	NAE0657064	निर्वाचक का नाम : नेनू देवी पति का नाम: तेजाराम गृह संख्या : 97 उम्र : 36 लिंग : महिला	फोटो उपलब्ध	92	NAE0524058	निर्वाचक का नाम : तेजाराम पिता का नाम: हेमाराम गृह संख्या : 97 उम्र : 35 लिंग : पुरुष	फोटो उपलब्ध	93	LCN1279967	निर्वाचक का नाम : हंजाराम पिता का नाम: भलाजी गृह संख्या : 98 उम्र : 60 लिंग : पुरुष	फोटो उपलब्ध
94	LCN1280296	निर्वाचक का नाम : मफी देवी पति का नाम: हंजाराम गृह संख्या : 98 उम्र : 43 लिंग : महिला	फोटो उपलब्ध	95	NAE0483313	निर्वाचक का नाम : छोगाराम पिता का नाम: हेमाराम गृह संख्या : 98 उम्र : 38 लिंग : पुरुष	फोटो उपलब्ध	96	NAE0483065	निर्वाचक का नाम : राधा कृष्णा देवासी पति का नाम: कृष्ण राम गृह संख्या : 98 उम्र : 36 लिंग : महिला	फोटो उपलब्ध
97	NAE1579473	निर्वाचक का नाम : भावना देवी पति का नाम: छोगा राम गृह संख्या : 98 उम्र : 27 लिंग : महिला	फोटो उपलब्ध	98	NAE2181261	निर्वाचक का नाम : जोन्जू कुमारी पिता का नाम: हंजा राम गृह संख्या : 98 उम्र : 20 लिंग : महिला	फोटो उपलब्ध	99	RJ/22/171/024162	निर्वाचक का नाम : भबूताराम पिता का नाम: रायमलाजी गृह संख्या : 99 उम्र : 69 लिंग : पुरुष	फोटो उपलब्ध
100	RJ/22/171/024559	निर्वाचक का नाम : पारू पति का नाम: भबूताराम गृह संख्या : 99 उम्र : 67 लिंग : महिला	फोटो उपलब्ध	101	NAE0482976	निर्वाचक का नाम : मगन लाल पिता का नाम: भबूताराम गृह संख्या : 99 उम्र : 39 लिंग : पुरुष	फोटो उपलब्ध	102	NAE0362616	निर्वाचक का नाम : दुधाराम पिता का नाम: भबूताराम गृह संख्या : 99 उम्र : 36 लिंग : पुरुष	फोटो उपलब्ध
103	NAE0029215	निर्वाचक का नाम : मन्जु पति का नाम: मगनलाल गृह संख्या : 99 उम्र : 36 लिंग : महिला	फोटो उपलब्ध	104	NAE1398379	निर्वाचक का नाम : बादली देवी पति का नाम: दूधा राम गृह संख्या : 99 उम्र : 30 लिंग : महिला	फोटो उपलब्ध	105	NAE1361187	निर्वाचक का नाम : करताराम पिता का नाम: भबूताराम गृह संख्या : 99 उम्र : 28 लिंग : पुरुष	फोटो उपलब्ध
106	NAE1398353	निर्वाचक का नाम : सीमा देवी पति का नाम: करता राम गृह संख्या : 99 उम्र : 27 लिंग : महिला	फोटो उपलब्ध	107	RJ/22/171/024163	निर्वाचक का नाम : सुजानाराम पिता का नाम: रायमलाजी गृह संख्या : 100 उम्र : 62 लिंग : पुरुष	फोटो उपलब्ध	108	RJ/22/171/025006	निर्वाचक का नाम : पारू पति का नाम: सुजानाराम गृह संख्या : 100 उम्र : 60 लिंग : महिला	फोटो उपलब्ध
109	LCN1223023	निर्वाचक का नाम : पन्नाराम पिता का नाम: आम्बाराम गृह संख्या : 101 उम्र : 62 लिंग : पुरुष	फोटो उपलब्ध	110	RJ/22/171/024560	निर्वाचक का नाम : मफी पति का नाम: पन्नाराम गृह संख्या : 101 उम्र : 60 लिंग : महिला	फोटो उपलब्ध	111	RJ/22/171/024561	निर्वाचक का नाम : पत्ताराम पिता का नाम: आम्बाजी गृह संख्या : 101 उम्र : 54 लिंग : पुरुष	फोटो उपलब्ध
112	LCN1915313	निर्वाचक का नाम : मफी देवी पति का नाम: पताराम गृह संख्या : 101 उम्र : 47 लिंग : महिला	फोटो उपलब्ध	113	NAE1264365	निर्वाचक का नाम : काछबा राम पिता का नाम: पन्ना राम गृह संख्या : 101 उम्र : 29 लिंग : पुरुष	फोटो उपलब्ध	114	RJ/22/171/024562	निर्वाचक का नाम : बरधाराम पिता का नाम: लाखाजी गृह संख्या : 102 उम्र : 72 लिंग : पुरुष	फोटो उपलब्ध
115	RJ/22/171/024563	निर्वाचक का नाम : समदा पति का नाम: बरधाराम गृह संख्या : 102 उम्र : 70 लिंग : महिला	फोटो उपलब्ध	116	RJ/22/171/025048	निर्वाचक का नाम : श्रवण कुमार पिता का नाम: बरधाराम गृह संख्या : 102 उम्र : 54 लिंग : पुरुष	फोटो उपलब्ध	117	LCN1343805	निर्वाचक का नाम : सती देवी पति का नाम: श्रवण कुमार गृह संख्या : 102 उम्र : 43 लिंग : महिला	फोटो उपलब्ध
118	NAE1541424	निर्वाचक का नाम : मंजू देवी पति का नाम: अर्जुन कुमार गृह संख्या : 102 उम्र : 41 लिंग : महिला	फोटो उपलब्ध	119	NAE1579499	निर्वाचक का नाम : अर्जुन राम पिता का नाम: वरधा राम गृह संख्या : 102 उम्र : 40 लिंग : पुरुष	फोटो उपलब्ध	120	RJ/22/171/024565	निर्वाचक का नाम : लेरा पति का नाम: जोधाराम गृह संख्या : 103 उम्र : 71 लिंग : महिला	फोटो उपलब्ध

121	LCN1343813	निर्वाचक का नाम : सवाराम पिता का नाम: जोधाराम गृह संख्या : 103 उम्र : 49 लिंग : पुरुष	122	NAE0656215	निर्वाचक का नाम : भीखी देवी पति का नाम: सवाराम गृह संख्या : 103 उम्र : 41 लिंग : महिला	123	NAE0948851	निर्वाचक का नाम : कस्तुरी देवी पति का नाम: हरि राम गृह संख्या : 103 उम्र : 35 लिंग : महिला
124	NAE1888718	निर्वाचक का नाम : कमला देवी पति का नाम: कृष्ण राम गृह संख्या : 103 उम्र : 34 लिंग : महिला	125	NAE1888460	निर्वाचक का नाम : महादेवाराम पिता का नाम: जोधाराम गृह संख्या : 103 उम्र : 29 लिंग : पुरुष	126	NAE1624683	निर्वाचक का नाम : जोधाराम पिता का नाम: सवाजी गृह संख्या : 104 उम्र : 69 लिंग : पुरुष
127	LCN1279975	निर्वाचक का नाम : सुकी पति का नाम: जोधाराम गृह संख्या : 104 उम्र : 64 लिंग : महिला	128	NAE2125482	निर्वाचक का नाम : रामाराम जोधाराम देवासी पिता का नाम: जोधाराम गृह संख्या : 104 उम्र : 42 लिंग : पुरुष	129	NAE1788744	निर्वाचक का नाम : महादेव देवासी पिता का नाम: जोधाराम गृह संख्या : 104 उम्र : 36 लिंग : पुरुष
130	NAE1788751	निर्वाचक का नाम : पार्वतीदेवी पति का नाम: महादेव देवासी गृह संख्या : 104 उम्र : 36 लिंग : महिला	131	NAE1954759	निर्वाचक का नाम : धुडा राम पिता का नाम: जोधाराम गृह संख्या : 104 उम्र : 34 लिंग : पुरुष	132	NAE1907112	निर्वाचक का नाम : कमला देवी पति का नाम: धुडा राम गृह संख्या : 104 उम्र : 27 लिंग : महिला
133	RJ/22/171/024166	निर्वाचक का नाम : लूंगा पति का नाम: जोड़ताराम गृह संख्या : 105 उम्र : 74 लिंग : महिला	134	LCN1485325	निर्वाचक का नाम : झिणि देवी पति का नाम: काला राम गृह संख्या : 106 उम्र : 44 लिंग : महिला	135	NAE2074292	निर्वाचक का नाम : शंकरा राम पिता का नाम: काला राम गृह संख्या : 106 उम्र : 23 लिंग : पुरुष
136	NAE2074300	निर्वाचक का नाम : जमना देवी पति का नाम: किशना राम गृह संख्या : 106 उम्र : 23 लिंग : महिला	137	NAE2074961	निर्वाचक का नाम : किशना राम पिता का नाम: काला राम गृह संख्या : 106 उम्र : 21 लिंग : पुरुष	138	NAE2073781	निर्वाचक का नाम : देशु देवी पति का नाम: शंकरा राम गृह संख्या : 106 उम्र : 20 लिंग : महिला
139	NAE2073104	निर्वाचक का नाम : जेताराम पिता का नाम: जयाराम गृह संख्या : 107 उम्र : 58 लिंग : पुरुष	140	RJ/22/171/024570	निर्वाचक का नाम : पत्ताराम पिता का नाम: जयाराम गृह संख्या : 107 उम्र : 54 लिंग : पुरुष	141	LCN1223326	निर्वाचक का नाम : हरचन्द्राम पिता का नाम: जयाराम गृह संख्या : 107 उम्र : 45 लिंग : पुरुष
142	NAE0688526	निर्वाचक का नाम : मुली देवी पति का नाम: जेता राम गृह संख्या : 107 उम्र : 45 लिंग : महिला	143	NAE0656744	निर्वाचक का नाम : शंका देवी पति का नाम: पत्ताराम गृह संख्या : 107 उम्र : 39 लिंग : महिला	144	NAE0656892	निर्वाचक का नाम : सीता कुमारी पति का नाम: हरचन्द्रराम गृह संख्या : 107 उम्र : 35 लिंग : महिला
145	NAE2025625	निर्वाचक का नाम : किशना राम पिता का नाम: जेता राम गृह संख्या : 107 उम्र : 24 लिंग : पुरुष	146	NAE2025724	निर्वाचक का नाम : भरत कुमार पिता का नाम: जेता राम गृह संख्या : 107 उम्र : 21 लिंग : पुरुष	147	RJ/22/171/024571	निर्वाचक का नाम : लूंगा पति का नाम: रणछाराम गृह संख्या : 108 उम्र : 82 लिंग : महिला
148	RJ/22/171/024169	निर्वाचक का नाम : निम्बाराम पिता का नाम: रणछाजी गृह संख्या : 108 उम्र : 62 लिंग : पुरुष	149	RJ/22/171/024572	निर्वाचक का नाम : भूराराम पिता का नाम: रणछाराम गृह संख्या : 108 उम्र : 54 लिंग : पुरुष	150	NAE0656546	निर्वाचक का नाम : सतपुरी पिता का नाम: संजय पुरी गृह संख्या : 108 उम्र : 53 लिंग : पुरुष

151	LCN1280247	निर्वाचक का नाम : फाऊ देवी पति का नाम: निम्बाराम गृह संख्या : 108 उम्र : 44 लिंग : महिला	फोटो उपलब्ध	152	LCN1580745	निर्वाचक का नाम : छगन देवी पति का नाम: भुरा राम गृह संख्या : 108 उम्र : 43 लिंग : महिला	फोटो उपलब्ध	153	RJ/22/171/024574	निर्वाचक का नाम : लुंगा पति का नाम: वरींगाराम गृह संख्या : 109 उम्र : 74 लिंग : महिला	फोटो उपलब्ध
154	LCN1223031	निर्वाचक का नाम : पन्नाराम पिता का नाम: वरींगाराम गृह संख्या : 109 उम्र : 54 लिंग : पुरुष	फोटो उपलब्ध	155	LCN1580752	निर्वाचक का नाम : सोपी देवी पति का नाम: पनाराम गृह संख्या : 109 उम्र : 41 लिंग : महिला	फोटो उपलब्ध	156	NAE1944016	निर्वाचक का नाम : अर्जुन राम पिता का नाम: वरींगाराम गृह संख्या : 109 उम्र : 30 लिंग : पुरुष	फोटो उपलब्ध
157	RJ/22/171/024575	निर्वाचक का नाम : रामाराम पिता का नाम: नागजी गृह संख्या : 110 उम्र : 67 लिंग : पुरुष	फोटो उपलब्ध	158	RJ/22/171/024576	निर्वाचक का नाम : सुबटी पति का नाम: रामाराम गृह संख्या : 110 उम्र : 65 लिंग : महिला	फोटो उपलब्ध	159	NAE0483032	निर्वाचक का नाम : मांगाराम पिता का नाम: वरींगाराम गृह संख्या : 110 उम्र : 39 लिंग : पुरुष	फोटो उपलब्ध
160	NAE0657544	निर्वाचक का नाम : कृष्णाराम पिता का नाम: रामाराम गृह संख्या : 110 उम्र : 33 लिंग : पुरुष	फोटो उपलब्ध	161	NAE1363985	निर्वाचक का नाम : नरसी राम पिता का नाम: रामाराम गृह संख्या : 110 उम्र : 26 लिंग : पुरुष	फोटो उपलब्ध	162	RJ/22/171/024171	निर्वाचक का नाम : सुरताराम पिता का नाम: समेलाजी गृह संख्या : 111 उम्र : 76 लिंग : पुरुष	फोटो उपलब्ध
163	RJ/22/171/024172	निर्वाचक का नाम : हरीया पति का नाम: सुरताराम गृह संख्या : 111 उम्र : 74 लिंग : महिला	फोटो उपलब्ध	164	RJ/22/171/024173	निर्वाचक का नाम : भीखाराम पिता का नाम: सुरताराम गृह संख्या : 111 उम्र : 52 लिंग : पुरुष	फोटो उपलब्ध	165	NAE1095678	निर्वाचक का नाम : मफी देवी पति का नाम: भीखाराम गृह संख्या : 111 उम्र : 36 लिंग : महिला	फोटो उपलब्ध
166	NAE0656645	निर्वाचक का नाम : पन्नाराम पिता का नाम: सुरताराम गृह संख्या : 111 उम्र : 35 लिंग : पुरुष	फोटो उपलब्ध	167	NAE1658103	निर्वाचक का नाम : मुंगी देवी पति का नाम: पन्नाराम गृह संख्या : 111 उम्र : 33 लिंग : महिला	फोटो उपलब्ध	168	RJ/22/171/024175	निर्वाचक का नाम : पन्नाराम पिता का नाम: हरदाराम गृह संख्या : 112 उम्र : 60 लिंग : पुरुष	फोटो उपलब्ध
169	RJ/22/171/024176	निर्वाचक का नाम : सुकी पति का नाम: पन्नाराम गृह संख्या : 112 उम्र : 58 लिंग : महिला	फोटो उपलब्ध	170	NAE0657569	निर्वाचक का नाम : कृष्ण राम पिता का नाम: प्रतापाराम गृह संख्या : 112 उम्र : 36 लिंग : पुरुष	फोटो उपलब्ध	171	NAE1264373	निर्वाचक का नाम : सोपु देवी पति का नाम: कृष्ण राम गृह संख्या : 112 उम्र : 34 लिंग : महिला	फोटो उपलब्ध
172	NAE0657551	निर्वाचक का नाम : जैसाराम पिता का नाम: प्रतापाराम गृह संख्या : 112 उम्र : 32 लिंग : पुरुष	फोटो उपलब्ध	173	NAE1264399	निर्वाचक का नाम : श्रवण कुमार पिता का नाम: प्रतापाराम गृह संख्या : 112 उम्र : 27 लिंग : पुरुष	फोटो उपलब्ध	174	RJ/22/171/024177	निर्वाचक का नाम : टीपू पति का नाम: गोमाजी गृह संख्या : 113 उम्र : 74 लिंग : महिला	फोटो उपलब्ध
175	RJ/22/171/024178	निर्वाचक का नाम : वचनाराम पिता का नाम: गोमाजी गृह संख्या : 113 उम्र : 58 लिंग : पुरुष	फोटो उपलब्ध	176	RJ/22/171/025010	निर्वाचक का नाम : केली पति का नाम: वचनाराम गृह संख्या : 113 उम्र : 56 लिंग : महिला	फोटो उपलब्ध	177	RJ/22/171/024179	निर्वाचक का नाम : निम्बाराम पिता का नाम: परखाराम गृह संख्या : 114 उम्र : 62 लिंग : पुरुष	फोटो उपलब्ध
178	RJ/22/171/025041	निर्वाचक का नाम : हरीया पति का नाम: निम्बाराम गृह संख्या : 114 उम्र : 60 लिंग : महिला	फोटो उपलब्ध	179	NAE0975896	निर्वाचक का नाम : महादेवाराम पिता का नाम: निम्बाराम गृह संख्या : 114 उम्र : 31 लिंग : पुरुष	फोटो उपलब्ध	180	NAE1865070	निर्वाचक का नाम : मफी देवी पति का नाम: महादेवाराम गृह संख्या : 114 उम्र : 30 लिंग : महिला	फोटो उपलब्ध

181	RJ/22/171/024580	निर्वाचक का नाम : रूपाराम पिता का नाम: परखाराम गृह संख्या : 115 उम्र : 67 लिंग : पुरुष	182	RJ/22/171/025040	निर्वाचक का नाम : पारू पिता का नाम: रूपाराम गृह संख्या : 115 उम्र : 64 लिंग : महिला	183	NAE2066140	निर्वाचक का नाम : शांता कुमारी पिता का नाम: रुपा राम गृह संख्या : 115 उम्र : 33 लिंग : महिला
184	NAE1428382	निर्वाचक का नाम : शांता देवी पति का नाम: गणपत राम गृह संख्या : 115 उम्र : 31 लिंग : महिला	185	NAE1095389	निर्वाचक का नाम : गणपतराम पिता का नाम: रूपाराम गृह संख्या : 115 उम्र : 29 लिंग : पुरुष	186	NAE1428218	निर्वाचक का नाम : जेठाराम पिता का नाम: रूपा राम गृह संख्या : 115 उम्र : 27 लिंग : पुरुष
187	NAE2039139	निर्वाचक का नाम : कमला देवी पति का नाम: जेठा राम गृह संख्या : 115 उम्र : 25 लिंग : महिला	188	RJ/22/171/025050	निर्वाचक का नाम : मेगाराम पिता का नाम: परखा राम गृह संख्या : 116 उम्र : 61 लिंग : पुरुष	189	RJ/22/171/024180	निर्वाचक का नाम : सूकी पति का नाम: मेगा राम गृह संख्या : 116 उम्र : 58 लिंग : महिला
190	NAE0657700	निर्वाचक का नाम : लिलाराम पिता का नाम: मगाराम गृह संख्या : 116 उम्र : 32 लिंग : पुरुष	191	NAE1579507	निर्वाचक का नाम : इशारा राम पिता का नाम: मेघा राम गृह संख्या : 116 उम्र : 29 लिंग : पुरुष	192	NAE1579515	निर्वाचक का नाम : पंखी देवी पति का नाम: लीला राम गृह संख्या : 116 उम्र : 25 लिंग : महिला
193	NAE1867472	निर्वाचक का नाम : इंद्रादेवी पति का नाम: इसरा राम गृह संख्या : 116 उम्र : 24 लिंग : महिला	194	NAE1854835	निर्वाचक का नाम : महेंद्र कुमार पिता का नाम: मेगाराम गृह संख्या : 116 उम्र : 22 लिंग : पुरुष	195	RJ/22/171/024183	निर्वाचक का नाम : नवाराम पिता का नाम: लक्ष्मणाराम गृह संख्या : 117 उम्र : 69 लिंग : पुरुष
196	RJ/22/171/024184	निर्वाचक का नाम : सुकी पति का नाम: नवाराम गृह संख्या : 117 उम्र : 64 लिंग : महिला	197	RJ/22/171/024581	निर्वाचक का नाम : महादेवाराम पिता का नाम: लक्ष्मणाराम गृह संख्या : 117 उम्र : 52 लिंग : पुरुष	198	LCN1580786	निर्वाचक का नाम : मंजू देवी पति का नाम: महादेवाराम गृह संख्या : 117 उम्र : 46 लिंग : महिला
199	LCN1580760	निर्वाचक का नाम : मुंगी देवी पति का नाम: वचनाराम गृह संख्या : 117 उम्र : 42 लिंग : महिला	200	NAE0656728	निर्वाचक का नाम : जामता राम पिता का नाम: नवाराम गृह संख्या : 117 उम्र : 39 लिंग : पुरुष	201	NAE0656389	निर्वाचक का नाम : ज्योति देवी पति का नाम: जामताराम गृह संख्या : 117 उम्र : 36 लिंग : महिला
202	NAE1611847	निर्वाचक का नाम : गीता कुमारी पिता का नाम: नवाराम गृह संख्या : 117 उम्र : 25 लिंग : महिला	203	NAE1611805	निर्वाचक का नाम : राजूराम पिता का नाम: महादेवाराम गृह संख्या : 117 उम्र : 24 लिंग : पुरुष	204	RJ/22/171/024185	निर्वाचक का नाम : पत्ताराम पिता का नाम: पूनमाराम गृह संख्या : 118 उम्र : 54 लिंग : पुरुष
205	RJ/22/171/025042	निर्वाचक का नाम : मोरा पति का नाम: पत्ताराम गृह संख्या : 118 उम्र : 53 लिंग : महिला	206	NAE2235547	निर्वाचक का नाम : भैंवरी कुमारी पति का नाम: वरधा राम गृह संख्या : 118 उम्र : 28 लिंग : महिला	207	NAE1377647	निर्वाचक का नाम : कृष्णाराम पिता का नाम: पताराम गृह संख्या : 118 उम्र : 27 लिंग : पुरुष
208	NAE2021558	निर्वाचक का नाम : कमला देवी पति का नाम: कृष्ण कुमार गृह संख्या : 118 उम्र : 27 लिंग : महिला	209	NAE1368505	निर्वाचक का नाम : रेखाराम पिता का नाम: पत्ताराम गृह संख्या : 118 उम्र : 26 लिंग : पुरुष	210	NAE2235539	निर्वाचक का नाम : वरधा राम पिता का नाम: पता राम गृह संख्या : 118 उम्र : 24 लिंग : पुरुष

211	RJ/22/171/024186	निर्वाचक का नाम : मेती पति का नाम: जोगाजी गृह संख्या : 119 उम्र : 78 लिंग : महिला	फोटो उपलब्ध	212	RJ/22/171/024583	निर्वाचक का नाम : विशना राम पिता का नाम: जोगाजी गृह संख्या : 119 उम्र : 56 लिंग : पुरुष	फोटो उपलब्ध	213	RJ/22/171/025027	निर्वाचक का नाम : सुकी पति का नाम: विशना राम गृह संख्या : 119 उम्र : 53 लिंग : महिला	फोटो उपलब्ध
214	LCN1915743	निर्वाचक का नाम : जैसारा पिता का नाम: जोगाराम गृह संख्या : 119 उम्र : 38 लिंग : पुरुष	फोटो उपलब्ध	215	NAE0439596	निर्वाचक का नाम : दरीयावती पति का नाम: जैसारा गृह संख्या : 119 उम्र : 34 लिंग : महिला	फोटो उपलब्ध	216	NAE0657163	निर्वाचक का नाम : अर्जुन राम पिता का नाम: जोगाराम गृह संख्या : 119 उम्र : 32 लिंग : पुरुष	फोटो उपलब्ध
217	NAE1264407	निर्वाचक का नाम : दया राम पिता का नाम: विशनाराम गृह संख्या : 119 उम्र : 28 लिंग : पुरुष	फोटो उपलब्ध	218	NAE1658095	निर्वाचक का नाम : महेंद्र कुमार पिता का नाम: विशना राम गृह संख्या : 119 उम्र : 24 लिंग : पुरुष	फोटो उपलब्ध	219	NAE1993088	निर्वाचक का नाम : हंसा देवी पति का नाम: दया राम गृह संख्या : 119 उम्र : 22 लिंग : महिला	फोटो उपलब्ध
220	RJ/22/171/024585	निर्वाचक का नाम : आइदानराम पिता का नाम: हाजाराम गृह संख्या : 120 उम्र : 65 लिंग : पुरुष	फोटो उपलब्ध	221	RJ/22/171/024586	निर्वाचक का नाम : लेरा पति का नाम: आइदानराम गृह संख्या : 120 उम्र : 63 लिंग : महिला	फोटो उपलब्ध	222	LCN1280056	निर्वाचक का नाम : सोवलाराम पिता का नाम: आईदानराम गृह संख्या : 120 उम्र : 46 लिंग : पुरुष	फोटो उपलब्ध
223	NAE0524025	निर्वाचक का नाम : पारू देवी पति का नाम: सांवलाराम गृह संख्या : 120 उम्र : 44 लिंग : महिला	फोटो उपलब्ध	224	NAE0846121	निर्वाचक का नाम : मोरो देवी पति का नाम: मोडाराम गृह संख्या : 120 उम्र : 37 लिंग : महिला	फोटो उपलब्ध	225	NAE0657387	निर्वाचक का नाम : ओम प्रकाश पति का नाम: आउदानराम गृह संख्या : 120 उम्र : 33 लिंग : महिला	फोटो उपलब्ध
226	NAE2177590	निर्वाचक का नाम : योगेश कुमार देवासी पिता का नाम: सांवला राम देवसी गृह संख्या : 120 उम्र : 19 लिंग : पुरुष	फोटो उपलब्ध	227	RJ/22/171/024587	निर्वाचक का नाम : भोलाराम पिता का नाम: हाजाराम गृह संख्या : 121 उम्र : 62 लिंग : पुरुष	फोटो उपलब्ध	228	RJ/22/171/025047	निर्वाचक का नाम : पारू पति का नाम: भोलाराम गृह संख्या : 121 उम्र : 60 लिंग : महिला	फोटो उपलब्ध
229	NAE0975698	निर्वाचक का नाम : पारसदेवी नगराम रबारी पति का नाम: नगराम रबारी गृह संख्या : 121 उम्र : 31 लिंग : महिला	फोटो उपलब्ध	230	NAE0483339	निर्वाचक का नाम : भगवानाराम पिता का नाम: भोलाराम गृह संख्या : 122 उम्र : 39 लिंग : पुरुष	फोटो उपलब्ध	231	RJ/22/171/024591	निर्वाचक का नाम : अजोती पति का नाम: मन्जी गृह संख्या : 124 उम्र : 94 लिंग : महिला	फोटो उपलब्ध
232	NAE0657593	निर्वाचक का नाम : मंगलाराम पिता का नाम: रिडमलराम गृह संख्या : 127 उम्र : 43 लिंग : पुरुष	फोटो उपलब्ध	233	NAE0884056	निर्वाचक का नाम : छगन देवी पति का नाम: मंगला राम गृह संख्या : 127 उम्र : 33 लिंग : महिला	फोटो उपलब्ध	234	NAE1888395	निर्वाचक का नाम : भेरा राम पिता का नाम: रिडमलराम गृह संख्या : 127 उम्र : 32 लिंग : पुरुष	फोटो उपलब्ध
235	NAE1889286	निर्वाचक का नाम : रमेश कुमार पिता का नाम: रिडमलराम गृह संख्या : 127 उम्र : 27 लिंग : पुरुष	फोटो उपलब्ध	236	NAE0376640	निर्वाचक का नाम : हरीराम पिता का नाम: जोधाराम गृह संख्या : 154 उम्र : 36 लिंग : पुरुष	फोटो उपलब्ध	237	NAE1264449	निर्वाचक का नाम : वचनाराम पिता का नाम: नवरं गृह संख्या : 237 उम्र : 45 लिंग : पुरुष	फोटो उपलब्ध
238	NAE0656660	निर्वाचक का नाम : वरधाराम पिता का नाम: जोधाराम गृह संख्या : 237 उम्र : 34 लिंग : पुरुष	फोटो उपलब्ध	239	NAE1264498	निर्वाचक का नाम : लीला देवी पति का नाम: कृष्ण राम गृह संख्या : 237 उम्र : 32 लिंग : महिला	फोटो उपलब्ध	240	NAE1264423	निर्वाचक का नाम : मंजू देवी पति का नाम: भगवानाराम गृह संख्या : 237 उम्र : 31 लिंग : महिला	फोटो उपलब्ध

विधान सभा क्षेत्र की संख्या व नाम : 143-भीनमाल
अनुभाग की संख्या व नाम : 1-छोटा गोलिया, वियो का गोलिया

<p>241</p> <p>निर्वाचक का नाम : गनपत राम पिता का नाम: भोलाराम गृह संख्या : 237 उम्र : 30 लिंग : पुरुष</p> <p>NAE1264431</p> <p>फोटो उपलब्ध</p>	<p>242</p> <p>निर्वाचक का नाम : इंद्रा देवी पिता का नाम: वरधा राम गृह संख्या : 237 उम्र : 29 लिंग : महिला</p> <p>NAE1657618</p> <p>फोटो उपलब्ध</p>	<p>243</p> <p>निर्वाचक का नाम : हरचंद राम पिता का नाम: सुजानाराम गृह संख्या : 237 उम्र : 28 लिंग : पुरुष</p> <p>NAE1264415</p> <p>फोटो उपलब्ध</p>
<p>244</p> <p>निर्वाचक का नाम : मोहनलाल पिता का नाम: वचनाराम गृह संख्या : 237 उम्र : 28 लिंग : पुरुष</p> <p>NAE1264456</p> <p>फोटो उपलब्ध</p>	<p>245</p> <p>निर्वाचक का नाम : अर्जुन राम पिता का नाम: प्रताप राम गृह संख्या : 237 उम्र : 27 लिंग : पुरुष</p> <p>NAE1264480</p> <p>फोटो उपलब्ध</p>	<p>246</p> <p>निर्वाचक का नाम : ओमप्रकाश पिता का नाम: रूड़ा राम गृह संख्या : 237 उम्र : 27 लिंग : पुरुष</p> <p>NAE1264472</p> <p>फोटो उपलब्ध</p>
<p>247</p> <p>निर्वाचक का नाम : रमेश कुमार पिता का नाम: वचना राम गृह संख्या : वियो का गोलिया उम्र : 20 लिंग : पुरुष</p> <p>NAE2117505</p> <p>फोटो उपलब्ध</p>		

248	RJ/22/171/024205	निर्वाचक का नाम : पाबू राम पिता का नाम: वरिगाराम गृह संख्या : 139 उम्र : 62 लिंग : पुरुष	फोटो उपलब्ध	249	RJ/22/171/024206	निर्वाचक का नाम : झीणी पति का नाम: पाबू राम गृह संख्या : 139 उम्र : 60 लिंग : महिला	फोटो उपलब्ध	250	LCN1343912	निर्वाचक का नाम : मोडा राम पिता का नाम: पाबू राम गृह संख्या : 139 उम्र : 42 लिंग : पुरुष	फोटो उपलब्ध
251	RJ/22/171/024209	निर्वाचक का नाम : मोरा पति का नाम: केशरा राम गृह संख्या : 140 उम्र : 58 लिंग : महिला	फोटो उपलब्ध	252	NAE0523969	निर्वाचक का नाम : मोहनलाल पिता का नाम: मोरा गृह संख्या : 140 उम्र : 33 लिंग : पुरुष	फोटो उपलब्ध	253	NAE1427921	निर्वाचक का नाम : भावना देवी पति का नाम: मिश्रीमल गृह संख्या : 140 उम्र : 32 लिंग : महिला	फोटो उपलब्ध
254	NAE1999259	निर्वाचक का नाम : देशु देवी पति का नाम: मोहन लाल गृह संख्या : 140 उम्र : 30 लिंग : महिला	फोटो उपलब्ध	255	NAE1184548	निर्वाचक का नाम : मिश्रीलाल पिता का नाम: केशराराम गृह संख्या : 140 उम्र : 27 लिंग : पुरुष	फोटो उपलब्ध	256	RJ/22/171/024210	निर्वाचक का नाम : महादेवाराम पिता का नाम: सालूजी गृह संख्या : 141 उम्र : 66 लिंग : पुरुष	फोटो उपलब्ध
257	RJ/22/171/024211	निर्वाचक का नाम : फुसी पति का नाम: महादेवाराम गृह संख्या : 141 उम्र : 64 लिंग : महिला	फोटो उपलब्ध	258	NAE0975797	निर्वाचक का नाम : दाडमाराम पिता का नाम: महादेवाराम गृह संख्या : 141 उम्र : 42 लिंग : पुरुष	फोटो उपलब्ध	259	NAE0975813	निर्वाचक का नाम : पंखु देवी पति का नाम: दाडमाराम गृह संख्या : 141 उम्र : 38 लिंग : महिला	फोटो उपलब्ध
260	NAE0523977	निर्वाचक का नाम : गोपाल पिता का नाम: महादेवाराम गृह संख्या : 141 उम्र : 33 लिंग : पुरुष	फोटो उपलब्ध	261	NAE0975805	निर्वाचक का नाम : गमनाराम पिता का नाम: महादेवाराम गृह संख्या : 141 उम्र : 32 लिंग : पुरुष	फोटो उपलब्ध	262	NAE0975821	निर्वाचक का नाम : मोवन देवी पति का नाम: गमानाराम गृह संख्या : 141 उम्र : 31 लिंग : महिला	फोटो उपलब्ध
263	NAE1399724	निर्वाचक का नाम : सीता देवी पति का नाम: गोपाल गृह संख्या : 141 उम्र : 31 लिंग : महिला	फोटो उपलब्ध	264	NAE2073096	निर्वाचक का नाम : रतनाराम पिता का नाम: कोजाजी गृह संख्या : 142 उम्र : 69 लिंग : पुरुष	फोटो उपलब्ध	265	RJ/22/171/024214	निर्वाचक का नाम : रम्भा पति का नाम: रतनाराम गृह संख्या : 142 उम्र : 66 लिंग : महिला	फोटो उपलब्ध
266	LCN1343938	निर्वाचक का नाम : धनाराम पिता का नाम: रतनाराम गृह संख्या : 142 उम्र : 42 लिंग : पुरुष	फोटो उपलब्ध	267	NAE0975847	निर्वाचक का नाम : सुगणा देवी पति का नाम: धनाराम गृह संख्या : 142 उम्र : 36 लिंग : महिला	फोटो उपलब्ध	268	NAE0975839	निर्वाचक का नाम : पुखराज पिता का नाम: रतनाराम गृह संख्या : 142 उम्र : 32 लिंग : पुरुष	फोटो उपलब्ध
269	NAE0975938	निर्वाचक का नाम : मोहनलाल पिता का नाम: रतनाराम गृह संख्या : 142 उम्र : 30 लिंग : पुरुष	फोटो उपलब्ध	270	NAE1368497	निर्वाचक का नाम : करसनराम पिता का नाम: रतनाराम गृह संख्या : 142 उम्र : 28 लिंग : पुरुष	फोटो उपलब्ध	271	NAE1963222	निर्वाचक का नाम : शोभा पति का नाम: पुखराज गृह संख्या : 142 उम्र : 23 लिंग : महिला	फोटो उपलब्ध

272	NAE0657650	निर्वाचक का नाम : काली देवी पति का नाम: कृष्णराम गृह संख्या : 84 उम्र : 34 लिंग : महिला	फोटो उपलब्ध	273	RJ/22/171/024608	निर्वाचक का नाम : हरिराम पिता का नाम: माधाजी गृह संख्या : 144 उम्र : 66 लिंग : पुरुष	फोटो उपलब्ध	274	RJ/22/171/024217	निर्वाचक का नाम : केली पति का नाम: हरिराम गृह संख्या : 144 उम्र : 64 लिंग : महिला	फोटो उपलब्ध
275	LCN1343946	निर्वाचक का नाम : रामकिशन पिता का नाम: हरीराम गृह संख्या : 144 उम्र : 46 लिंग : पुरुष	फोटो उपलब्ध	276	LCN1343953	निर्वाचक का नाम : गंगा पति का नाम: रामकिशन गृह संख्या : 144 उम्र : 46 लिंग : महिला	फोटो उपलब्ध	277	NAE1579689	निर्वाचक का नाम : गणपत लाल पिता का नाम: रामकिशन गृह संख्या : 144 उम्र : 27 लिंग : पुरुष	फोटो उपलब्ध
278	RJ/22/171/024218	निर्वाचक का नाम : ठाकराराम पिता का नाम: हरजी गृह संख्या : 145 उम्र : 81 लिंग : पुरुष	फोटो उपलब्ध	279	RJ/22/171/024219	निर्वाचक का नाम : गवरी पति का नाम: ठाकराराम गृह संख्या : 145 उम्र : 79 लिंग : महिला	फोटो उपलब्ध	280	NAE1946300	निर्वाचक का नाम : आसूराम पिता का नाम: ठाकराराम गृह संख्या : 145 उम्र : 53 लिंग : पुरुष	फोटो उपलब्ध
281	RJ/22/171/024221	निर्वाचक का नाम : हनुमानाराम पिता का नाम: ठाकराराम गृह संख्या : 145 उम्र : 53 लिंग : पुरुष	फोटो उपलब्ध	282	NAE1946292	निर्वाचक का नाम : केली पति का नाम: आसूराम गृह संख्या : 145 उम्र : 51 लिंग : महिला	फोटो उपलब्ध	283	LCN1223437	निर्वाचक का नाम : मोहन लाल पिता का नाम: ठाकरा राम गृह संख्या : 145 उम्र : 47 लिंग : पुरुष	फोटो उपलब्ध
284	LCN1223452	निर्वाचक का नाम : ऐलची देवी पति का नाम: हनुमानाराम गृह संख्या : 145 उम्र : 47 लिंग : महिला	फोटो उपलब्ध	285	LCN1223445	निर्वाचक का नाम : मीनाक्षी देवी पति का नाम: मोहन लाल गृह संख्या : 145 उम्र : 45 लिंग : महिला	फोटो उपलब्ध	286	NAE0483321	निर्वाचक का नाम : अशोक कुमार पिता का नाम: आसुराम गृह संख्या : 145 उम्र : 32 लिंग : पुरुष	फोटो उपलब्ध
287	NAE0846378	निर्वाचक का नाम : विमला देवी पति का नाम: अशोक कुमारी गृह संख्या : 145 उम्र : 32 लिंग : महिला	फोटो उपलब्ध	288	NAE1398932	निर्वाचक का नाम : महेंद्र पिता का नाम: हनुमाना राम गृह संख्या : 145 उम्र : 28 लिंग : पुरुष	फोटो उपलब्ध	289	NAE2132942	निर्वाचक का नाम : सीमा कुमारी पति का नाम: रामनिवास बिश्रोई गृह संख्या : 145 उम्र : 24 लिंग : महिला	फोटो उपलब्ध
290	NAE1806066	निर्वाचक का नाम : रामनिवास बिश्रोई पिता का नाम: मोहनलाल बिश्रोई गृह संख्या : 145 उम्र : 23 लिंग : पुरुष	फोटो उपलब्ध	291	RJ/22/171/024222	निर्वाचक का नाम : जगमालराम पिता का नाम: हरजी गृह संख्या : 146 उम्र : 74 लिंग : पुरुष	फोटो उपलब्ध	292	RJ/22/171/024223	निर्वाचक का नाम : बाली पति का नाम: जगमालराम गृह संख्या : 146 उम्र : 72 लिंग : महिला	फोटो उपलब्ध
293	RJ/22/171/024224	निर्वाचक का नाम : किशनाराम पिता का नाम: जगमालराम गृह संख्या : 146 उम्र : 54 लिंग : पुरुष	फोटो उपलब्ध	294	RJ/22/171/024225	निर्वाचक का नाम : खीवणी पति का नाम: किशनाराम गृह संख्या : 146 उम्र : 53 लिंग : महिला	फोटो उपलब्ध	295	NAE0975920	निर्वाचक का नाम : मनोहरलाल पिता का नाम: किशनाराम गृह संख्या : 146 उम्र : 30 लिंग : पुरुष	फोटो उपलब्ध
296	NAE1398429	निर्वाचक का नाम : प्यारी देवी पति का नाम: मनोहर लाल गृह संख्या : 146 उम्र : 29 लिंग : महिला	फोटो उपलब्ध	297	NAE1615202	निर्वाचक का नाम : रमेश कुमार पिता का नाम: किशनाराम गृह संख्या : 146 उम्र : 25 लिंग : पुरुष	फोटो उपलब्ध	298	RJ/22/171/024227	निर्वाचक का नाम : किशनाराम पिता का नाम: माधाराम गृह संख्या : 147 उम्र : 58 लिंग : पुरुष	फोटो उपलब्ध
299	LCN1223056	निर्वाचक का नाम : मांगी देवी पति का नाम: किशनाराम गृह संख्या : 147 उम्र : 56 लिंग : महिला	फोटो उपलब्ध	300	RJ/22/171/024228	निर्वाचक का नाम : राजूराम पिता का नाम: माधाराम गृह संख्या : 147 उम्र : 54 लिंग : पुरुष	फोटो उपलब्ध	301	RJ/22/171/024229	निर्वाचक का नाम : रूपा पति का नाम: राजूराम गृह संख्या : 147 उम्र : 53 लिंग : महिला	फोटो उपलब्ध

302	NAE1579671	निर्वाचक का नाम : विमला देवी पति का नाम: श्रवण कुमार गृह संख्या : 147 उम्र : 35 लिंग : महिला	फोटो उपलब्ध	303	NAE1579663	निर्वाचक का नाम : श्रावण कुमार पिता का नाम: राजूराम गृह संख्या : 147 उम्र : 33 लिंग : पुरुष	फोटो उपलब्ध	304	NAE2063667	निर्वाचक का नाम : सांवला राम पिता का नाम: राजू राम गृह संख्या : 147 उम्र : 31 लिंग : पुरुष	फोटो उपलब्ध
305	NAE1579648	निर्वाचक का नाम : ओम प्रकाश पिता का नाम: किशनाराम गृह संख्या : 147 उम्र : 26 लिंग : पुरुष	फोटो उपलब्ध	306	NAE1579523	निर्वाचक का नाम : भंवर लाल पिता का नाम: किशनाराम गृह संख्या : 147 उम्र : 25 लिंग : पुरुष	फोटो उपलब्ध	307	RJ/22/171/024230	निर्वाचक का नाम : भागीरथराम पिता का नाम: माधाराम गृह संख्या : 148 उम्र : 69 लिंग : पुरुष	फोटो उपलब्ध
308	RJ/22/171/024231	निर्वाचक का नाम : शायंती पति का नाम: भागीरथराम गृह संख्या : 148 उम्र : 64 लिंग : महिला	फोटो उपलब्ध	309	LCN1343961	निर्वाचक का नाम : मोहनलाल पिता का नाम: भागीरथराम गृह संख्या : 148 उम्र : 42 लिंग : पुरुष	फोटो उपलब्ध	310	NAE1101039	निर्वाचक का नाम : पदमा देवी पति का नाम: प्रकाश विश्रोई गृह संख्या : 148 उम्र : 41 लिंग : महिला	फोटो उपलब्ध
311	NAE0656306	निर्वाचक का नाम : प्रकाश कुमार पिता का नाम: भागीरथराम गृह संख्या : 148 उम्र : 38 लिंग : पुरुष	फोटो उपलब्ध	312	NAE1101013	निर्वाचक का नाम : प्यारी देवी पति का नाम: मोहनलाल गृह संख्या : 148 उम्र : 34 लिंग : महिला	फोटो उपलब्ध	313	NAE0216754	निर्वाचक का नाम : जालाराम पिता का नाम: प्रेमाजी गृह संख्या : 149 उम्र : 64 लिंग : पुरुष	फोटो उपलब्ध
314	RJ/22/171/024232	निर्वाचक का नाम : मोहनी पति का नाम: जालाराम गृह संख्या : 149 उम्र : 62 लिंग : महिला	फोटो उपलब्ध	315	RJ/22/171/025067	निर्वाचक का नाम : टूगीया पति का नाम: भागीरथ राम गृह संख्या : 150 उम्र : 64 लिंग : महिला	फोटो उपलब्ध	316	NAE0203984	निर्वाचक का नाम : रामकिशन पिता का नाम: भागीरथराम गृह संख्या : 150 उम्र : 42 लिंग : पुरुष	फोटो उपलब्ध
317	NAE0975763	निर्वाचक का नाम : कमला देवी पति का नाम: भगवानाराम गृह संख्या : 150 उम्र : 33 लिंग : महिला	फोटो उपलब्ध	318	NAE0524132	निर्वाचक का नाम : भगवानाराम पिता का नाम: भीखाराम गृह संख्या : 150 उम्र : 33 लिंग : पुरुष	फोटो उपलब्ध	319	NAE0524124	निर्वाचक का नाम : सुरेश कुमार पिता का नाम: भीखाराम गृह संख्या : 150 उम्र : 32 लिंग : पुरुष	फोटो उपलब्ध
320	RJ/22/171/024236	निर्वाचक का नाम : शायती पति का नाम: भीखाराम गृह संख्या : 151 उम्र : 66 लिंग : महिला	फोटो उपलब्ध	321	NAE0846139	निर्वाचक का नाम : मफी देवी पति का नाम: मफाराम गृह संख्या : 151 उम्र : 48 लिंग : महिला	फोटो उपलब्ध	322	NAE0216333	निर्वाचक का नाम : गंगा राम पिता का नाम: भीखाराम गृह संख्या : 151 उम्र : 47 लिंग : पुरुष	फोटो उपलब्ध
323	NAE0216341	निर्वाचक का नाम : मोहनी देवी पति का नाम: गंगाराम गृह संख्या : 151 उम्र : 45 लिंग : महिला	फोटो उपलब्ध	324	LCN1343979	निर्वाचक का नाम : हनुमाना राम पिता का नाम: भीखाराम गृह संख्या : 151 उम्र : 44 लिंग : पुरुष	फोटो उपलब्ध	325	NAE0029173	निर्वाचक का नाम : परमेश्वरी पति का नाम: हनुमानाराम गृह संख्या : 151 उम्र : 42 लिंग : महिला	फोटो उपलब्ध
326	NAE2070738	निर्वाचक का नाम : विकास कुमार विश्रोई पिता का नाम: गंगा राम गृह संख्या : 151 उम्र : 23 लिंग : पुरुष	फोटो उपलब्ध	327	RJ/22/171/024451	निर्वाचक का नाम : सुआ पति का नाम: भीखाराम गृह संख्या : 152 उम्र : 79 लिंग : महिला	फोटो उपलब्ध	328	RJ/22/171/024452	निर्वाचक का नाम : सुरजाराम पिता का नाम: भीखाराम गृह संख्या : 152 उम्र : 62 लिंग : पुरुष	फोटो उपलब्ध
329	NAE1611128	निर्वाचक का नाम : भागीरथ राम पिता का नाम: भीखाराम गृह संख्या : 152 उम्र : 49 लिंग : पुरुष	फोटो उपलब्ध	330	NAE2029346	निर्वाचक का नाम : मुमताज़ पति का नाम: चंचा राम गृह संख्या : 152 उम्र : 47 लिंग : महिला	फोटो उपलब्ध	331	NAE0772293	निर्वाचक का नाम : कमला देवी पति का नाम: भागीरथ राम गृह संख्या : 152 उम्र : 44 लिंग : महिला	फोटो उपलब्ध

332	LCN1343995	निर्वाचक का नाम : भैराराम पिता का नाम: भीखाराम गृह संख्या : 152 उम्र : 43 लिंग : पुरुष	फोटो उपलब्ध	333	LCN1915131	निर्वाचक का नाम : विरमादेवी पति का नाम: सुरजाराम गृह संख्या : 152 उम्र : 40 लिंग : महिला	फोटो उपलब्ध	334	LCN1915149	निर्वाचक का नाम : पंपू देवी पति का नाम: भैरा राम गृह संख्या : 152 उम्र : 38 लिंग : महिला	फोटो उपलब्ध
335	NAE0656637	निर्वाचक का नाम : चम्पाराम पिता का नाम: भीखाराम गृह संख्या : 152 उम्र : 33 लिंग : पुरुष	फोटो उपलब्ध	336	NAE1579531	निर्वाचक का नाम : भावेश बिश्रोई पिता का नाम: भागीरथ राम गृह संख्या : 152 उम्र : 29 लिंग : पुरुष	फोटो उपलब्ध	337	NAE1579556	निर्वाचक का नाम : बालेश्वरी कुमारी पिता का नाम: किशना राम गृह संख्या : 152 उम्र : 27 लिंग : महिला	फोटो उपलब्ध
338	NAE2063675	निर्वाचक का नाम : सुभाष कुमार पिता का नाम: सुरजा राम गृह संख्या : 152 उम्र : 22 लिंग : पुरुष	फोटो उपलब्ध	339	NAE2029742	निर्वाचक का नाम : रमेश कुमार पिता का नाम: सुरजा राम गृह संख्या : 152 उम्र : 20 लिंग : पुरुष	फोटो उपलब्ध	340	RJ/22/171/024612	निर्वाचक का नाम : धमडाराम पिता का नाम: कानाजी गृह संख्या : 153 उम्र : 62 लिंग : पुरुष	फोटो उपलब्ध
341	RJ/22/171/024237	निर्वाचक का नाम : धनी पति का नाम: धमडाराम गृह संख्या : 153 उम्र : 60 लिंग : महिला	फोटो उपलब्ध	342	LCN1663483	निर्वाचक का नाम : गंगाराम पिता का नाम: धमण्डाराम गृह संख्या : 153 उम्र : 44 लिंग : पुरुष	फोटो उपलब्ध	343	LCN1580802	निर्वाचक का नाम : देवु पति का नाम: गंगाराम गृह संख्या : 153 उम्र : 42 लिंग : महिला	फोटो उपलब्ध
344	NAE2065266	निर्वाचक का नाम : विमला देवी पति का नाम: मांगी लाल गृह संख्या : 153 उम्र : 34 लिंग : महिला	फोटो उपलब्ध	345	RJ/22/171/024240	निर्वाचक का नाम : देवाराम पिता का नाम: काना राम गृह संख्या : 154 उम्र : 74 लिंग : पुरुष	फोटो उपलब्ध	346	RJ/22/171/024241	निर्वाचक का नाम : धुडी पति का नाम: देवा राम गृह संख्या : 154 उम्र : 72 लिंग : महिला	फोटो उपलब्ध
347	LCN1663228	निर्वाचक का नाम : मांगीलाल पिता का नाम: देवाराम गृह संख्या : 154 उम्र : 44 लिंग : पुरुष	फोटो उपलब्ध	348	LCN1663285	निर्वाचक का नाम : रामी देवी पति का नाम: मांगीलाल गृह संख्या : 154 उम्र : 42 लिंग : महिला	फोटो उपलब्ध	349	NAE2063808	निर्वाचक का नाम : महेंद्र कुमार पिता का नाम: मांगी लाल गृह संख्या : 154 उम्र : 20 लिंग : पुरुष	फोटो उपलब्ध
350	NAE0657734	निर्वाचक का नाम : दलाराम पिता का नाम: हरजीराम गृह संख्या : 155 उम्र : 34 लिंग : पुरुष	फोटो उपलब्ध								

351	RJ/22/171/024243	निर्वाचक का नाम : हरजीराम पिता का नाम: रगाजी गृह संख्या : 155 उम्र : 74 लिंग : पुरुष	फोटो उपलब्ध	352	RJ/22/171/024244	निर्वाचक का नाम : छगन पति का नाम: हरजीराम गृह संख्या : 155 उम्र : 72 लिंग : महिला	फोटो उपलब्ध	353	NAE0204016	निर्वाचक का नाम : खेतु देवी पति का नाम: चमनाराम गृह संख्या : 155 उम्र : 60 लिंग : महिला	फोटो उपलब्ध
354	NAE1095298	निर्वाचक का नाम : सुबदी पिता का नाम: रूगाजी गृह संख्या : 155 उम्र : 50 लिंग : महिला	फोटो उपलब्ध	355	LCN1223379	निर्वाचक का नाम : बलवताराम पिता का नाम: हरजीराम गृह संख्या : 155 उम्र : 45 लिंग : पुरुष	फोटो उपलब्ध	356	NAE0203950	निर्वाचक का नाम : गीगाराम पिता का नाम: चमनाराम गृह संख्या : 155 उम्र : 43 लिंग : पुरुष	फोटो उपलब्ध
357	NAE0204040	निर्वाचक का नाम : दिना देवी पति का नाम: गीगाराम गृह संख्या : 155 उम्र : 41 लिंग : महिला	फोटो उपलब्ध	358	NAE0204081	निर्वाचक का नाम : रूकमणी पति का नाम: बलवन्ता गृह संख्या : 155 उम्र : 38 लिंग : महिला	फोटो उपलब्ध	359	NAE1095355	निर्वाचक का नाम : विक्रम कुमार पिता का नाम: गीगाराम गृह संख्या : 155 उम्र : 31 लिंग : पुरुष	फोटो उपलब्ध
360	NAE1767623	निर्वाचक का नाम : ममता कुमारी पिता का नाम: गीगाराम गृह संख्या : 155 उम्र : 22 लिंग : महिला	फोटो उपलब्ध	361	NAE2134898	निर्वाचक का नाम : कविता देवी पति का नाम: विक्रम कुमार गृह संख्या : 155 उम्र : 22 लिंग : महिला	फोटो उपलब्ध	362	NAE1971944	निर्वाचक का नाम : महेंद्र कुमार पिता का नाम: गीगाराम गृह संख्या : 155 उम्र : 20 लिंग : पुरुष	फोटो उपलब्ध
363	RJ/22/171/024245	निर्वाचक का नाम : मसराराम पिता का नाम: अचलाजी गृह संख्या : 156 उम्र : 69 लिंग : पुरुष	फोटो उपलब्ध	364	RJ/22/171/024246	निर्वाचक का नाम : सुझी पति का नाम: मसराराम गृह संख्या : 156 उम्र : 66 लिंग : महिला	फोटो उपलब्ध	365	LCN1280163	निर्वाचक का नाम : वजाराम पिता का नाम: मसरा राम गृह संख्या : 156 उम्र : 45 लिंग : पुरुष	फोटो उपलब्ध
366	LCN1580810	निर्वाचक का नाम : रमकू देवी पति का नाम: वजाराम गृह संख्या : 156 उम्र : 45 लिंग : महिला	फोटो उपलब्ध	367	LCN1485457	निर्वाचक का नाम : जबरा राम पिता का नाम: मसराराम गृह संख्या : 156 उम्र : 43 लिंग : पुरुष	फोटो उपलब्ध	368	NAE0657171	निर्वाचक का नाम : नरपत राम पिता का नाम: मसराराम गृह संख्या : 156 उम्र : 39 लिंग : पुरुष	फोटो उपलब्ध
369	NAE0204099	निर्वाचक का नाम : देशु पति का नाम: जबराराम गृह संख्या : 156 उम्र : 37 लिंग : महिला	फोटो उपलब्ध	370	NAE1361203	निर्वाचक का नाम : कांतीलाल पिता का नाम: मसराराम गृह संख्या : 156 उम्र : 37 लिंग : पुरुष	फोटो उपलब्ध	371	NAE0657189	निर्वाचक का नाम : सोनम देवी पति का नाम: नरपत राम गृह संख्या : 156 उम्र : 34 लिंग : महिला	फोटो उपलब्ध
372	RJ/22/171/024618	निर्वाचक का नाम : लाखाराम पिता का नाम: मेगाराम गृह संख्या : 157 उम्र : 69 लिंग : पुरुष	फोटो उपलब्ध	373	LCN1915248	निर्वाचक का नाम : कालीदेवी पति का नाम: लाखाराम गृह संख्या : 157 उम्र : 65 लिंग : महिला	फोटो उपलब्ध	374	RJ/22/171/024617	निर्वाचक का नाम : छैया पति का नाम: हरकाराम गृह संख्या : 157 उम्र : 62 लिंग : महिला	फोटो उपलब्ध
375	NAE1855188	निर्वाचक का नाम : चौथा राम पिता का नाम: मेगाराम गृह संख्या : 157 उम्र : 54 लिंग : पुरुष	फोटो उपलब्ध	376	RJ/22/171/024616	निर्वाचक का नाम : अणसी पति का नाम: सोथाराम गृह संख्या : 157 उम्र : 53 लिंग : महिला	फोटो उपलब्ध	377	LCN1915180	निर्वाचक का नाम : शैतानाराम पिता का नाम: लाखाराम गृह संख्या : 157 उम्र : 40 लिंग : पुरुष	फोटो उपलब्ध
378	LCN1915255	निर्वाचक का नाम : कमलादेवी पति का नाम: शैतानाराम गृह संख्या : 157 उम्र : 38 लिंग : महिला	फोटो उपलब्ध	379	NAE2214948	निर्वाचक का नाम : दिनेश कुमार पिता का नाम: लाखा राम गृह संख्या : 157 उम्र : 30 लिंग : पुरुष	फोटो उपलब्ध	380	NAE2214955	निर्वाचक का नाम : नानू देवी पति का नाम: दिनेश कुमार गृह संख्या : 157 उम्र : 30 लिंग : महिला	फोटो उपलब्ध

381	NAE1095652	निर्वाचक का नाम : सरिया देवी पति का नाम: भारमलराम गृह संख्या : 157 उम्र : 29 लिंग : महिला	फोटो उपलब्ध	382	NAE1806207	निर्वाचक का नाम : संगीता देवी अन्य: भूरा राम गृह संख्या : 157 उम्र : 29 लिंग : पुरुष	फोटो उपलब्ध	383	NAE1855436	निर्वाचक का नाम : कमलेश कुमार पिता का नाम: चोधाराम गृह संख्या : 157 उम्र : 21 लिंग : पुरुष	फोटो उपलब्ध
384	NAE2207173	निर्वाचक का नाम : निरमा पिता का नाम: शैतान राम गृह संख्या : 157 उम्र : 19 लिंग : महिला	फोटो उपलब्ध	385	RJ/22/171/024620	निर्वाचक का नाम : गजाराम पिता का नाम: मेगाराम गृह संख्या : 158 उम्र : 65 लिंग : पुरुष	फोटो उपलब्ध	386	RJ/22/171/024621	निर्वाचक का नाम : पंखू पति का नाम: गजाराम गृह संख्या : 158 उम्र : 62 लिंग : महिला	फोटो उपलब्ध
387	NAE0656702	निर्वाचक का नाम : रामचन्द्र राम पिता का नाम: गजाराम गृह संख्या : 158 उम्र : 33 लिंग : पुरुष	फोटो उपलब्ध	388	NAE1942838	निर्वाचक का नाम : हीरा राम पिता का नाम: गजा राम गृह संख्या : 158 उम्र : 24 लिंग : पुरुष	फोटो उपलब्ध	389	NAE1941855	निर्वाचक का नाम : जोशना पति का नाम: हीरा राम गृह संख्या : 158 उम्र : 23 लिंग : महिला	फोटो उपलब्ध
390	NAE2242709	निर्वाचक का नाम : भबुता पुरोहित पिता का नाम: रगाजी गृह संख्या : 159 उम्र : 62 लिंग : पुरुष	फोटो उपलब्ध	391	NAE1888155	निर्वाचक का नाम : ओखी देवी पति का नाम: भबुताराम गृह संख्या : 159 उम्र : 60 लिंग : महिला	फोटो उपलब्ध	392	NAE0657460	निर्वाचक का नाम : दिनश कुमार पिता का नाम: भबुताराम गृह संख्या : 159 उम्र : 37 लिंग : पुरुष	फोटो उपलब्ध
393	NAE0657692	निर्वाचक का नाम : श्रवण कुमार पुरोहित पिता का नाम: भबुताराम गृह संख्या : 159 उम्र : 33 लिंग : पुरुष	फोटो उपलब्ध	394	NAE0975524	निर्वाचक का नाम : नरपा देवी पति का नाम: दिनेश कुमार गृह संख्या : 159 उम्र : 32 लिंग : महिला	फोटो उपलब्ध	395	NAE0975649	निर्वाचक का नाम : राणाराम पिता का नाम: छगनाराम गृह संख्या : 159 उम्र : 30 लिंग : पुरुष	फोटो उपलब्ध
396	NAE1746825	निर्वाचक का नाम : शोभा देवी अन्य: राणाराम गृह संख्या : 159 उम्र : 26 लिंग : पुरुष	फोटो उपलब्ध	397	NAE1884105	निर्वाचक का नाम : कोकू कुमारी पति का नाम: श्रवण कुमार पुरोहित गृह संख्या : 159 उम्र : 26 लिंग : महिला	फोटो उपलब्ध	398	RJ/22/171/024249	निर्वाचक का नाम : सुमेराराम पिता का नाम: रगाजी गृह संख्या : 160 उम्र : 60 लिंग : पुरुष	फोटो उपलब्ध
399	RJ/22/171/024250	निर्वाचक का नाम : सुबटी पति का नाम: सुमेराराम गृह संख्या : 160 उम्र : 58 लिंग : महिला	फोटो उपलब्ध	400	NAE0657452	निर्वाचक का नाम : ओमप्रकाश पिता का नाम: समेराराम गृह संख्या : 160 उम्र : 36 लिंग : पुरुष	फोटो उपलब्ध	401	NAE0657445	निर्वाचक का नाम : गवराज पिता का नाम: समेराराम गृह संख्या : 160 उम्र : 35 लिंग : पुरुष	फोटो उपलब्ध
402	NAE0657742	निर्वाचक का नाम : सुरेश कुमार पिता का नाम: समेराराम गृह संख्या : 160 उम्र : 35 लिंग : पुरुष	फोटो उपलब्ध	403	NAE1095421	निर्वाचक का नाम : देसू देवी पति का नाम: गवराज गृह संख्या : 160 उम्र : 34 लिंग : महिला	फोटो उपलब्ध	404	NAE1884154	निर्वाचक का नाम : नीतू देवी पति का नाम: सुरेश कुमार गृह संख्या : 160 उम्र : 28 लिंग : महिला	फोटो उपलब्ध
405	RJ/22/171/024251	निर्वाचक का नाम : जैसाराम पिता का नाम: भगवाना जी गृह संख्या : 161 उम्र : 64 लिंग : पुरुष	फोटो उपलब्ध	406	RJ/22/171/024252	निर्वाचक का नाम : शायती पति का नाम: जैसाराम गृह संख्या : 161 उम्र : 62 लिंग : महिला	फोटो उपलब्ध	407	LCN1915453	निर्वाचक का नाम : जबराराम पिता का नाम: जैसाराम गृह संख्या : 161 उम्र : 47 लिंग : पुरुष	फोटो उपलब्ध
408	NAE0657494	निर्वाचक का नाम : पारसाराम पिता का नाम: जैसाराम गृह संख्या : 161 उम्र : 39 लिंग : पुरुष	फोटो उपलब्ध	409	NAE0319772	निर्वाचक का नाम : भमरी देवी पति का नाम: जबराराम गृह संख्या : 161 उम्र : 36 लिंग : महिला	फोटो उपलब्ध	410	NAE0846345	निर्वाचक का नाम : पारस कुमारी पति का नाम: पारसाराम गृह संख्या : 161 उम्र : 33 लिंग : महिला	फोटो उपलब्ध

411	RJ/22/171/024253	निर्वाचक का नाम : वागाराम पिता का नाम: भगवानाजी गृह संख्या : 162 उम्र : 68 लिंग : पुरुष	फोटो उपलब्ध	412	RJ/22/171/024254	निर्वाचक का नाम : छगन पति का नाम: वागाराम गृह संख्या : 162 उम्र : 66 लिंग : महिला	फोटो उपलब्ध	413	LCN1223064	निर्वाचक का नाम : मंगलाराम पिता का नाम: वागाराम गृह संख्या : 162 उम्र : 52 लिंग : पुरुष	फोटो उपलब्ध
414	LCN1223387	निर्वाचक का नाम : गीता देवी पति का नाम: मंगलाराम गृह संख्या : 162 उम्र : 46 लिंग : महिला	फोटो उपलब्ध	415	LCN1580828	निर्वाचक का नाम : सांवलरा राम पिता का नाम: वागा राम गृह संख्या : 162 उम्र : 42 लिंग : पुरुष	फोटो उपलब्ध	416	NAE0204057	निर्वाचक का नाम : मंजू देवी पति का नाम: सांवलराम गृह संख्या : 162 उम्र : 38 लिंग : महिला	फोटो उपलब्ध
417	NAE2233310	निर्वाचक का नाम : पुरोहित श्रवण कुमार पिता का नाम: मंगला राम गृह संख्या : 162 उम्र : 20 लिंग : पुरुष	फोटो उपलब्ध	418	LCN1223395	निर्वाचक का नाम : सुआदेवी पिता का नाम: असलाराम गृह संख्या : 163 उम्र : 67 लिंग : महिला	फोटो उपलब्ध	419	RJ/22/171/024256	निर्वाचक का नाम : उगम देवी पति का नाम: छगनाराम गृह संख्या : 163 उम्र : 60 लिंग : महिला	फोटो उपलब्ध
420	LCN1915057	निर्वाचक का नाम : गणेशाराम पिता का नाम: लक्ष्मणा राम गृह संख्या : 163 उम्र : 46 लिंग : पुरुष	फोटो उपलब्ध	421	NAE0376657	निर्वाचक का नाम : छगन देवी पति का नाम: गणेशाराम गृह संख्या : 163 उम्र : 38 लिंग : महिला	फोटो उपलब्ध	422	NAE1765627	निर्वाचक का नाम : जयंती लाल माता का नाम: उगम देवी गृह संख्या : 163 उम्र : 24 लिंग : पुरुष	फोटो उपलब्ध
423	RJ/22/171/024258	निर्वाचक का नाम : प्रभूराम पिता का नाम: भगवानाजी गृह संख्या : 164 उम्र : 86 लिंग : पुरुष	फोटो उपलब्ध	424	RJ/22/171/024259	निर्वाचक का नाम : राधा पति का नाम: प्रभूराम गृह संख्या : 164 उम्र : 84 लिंग : महिला	फोटो उपलब्ध	425	RJ/22/171/024260	निर्वाचक का नाम : बाबूराम पिता का नाम: प्रभूराम गृह संख्या : 164 उम्र : 59 लिंग : पुरुष	फोटो उपलब्ध
426	RJ/22/171/024261	निर्वाचक का नाम : मफी पति का नाम: बाबूराम गृह संख्या : 164 उम्र : 56 लिंग : महिला	फोटो उपलब्ध	427	RJ/22/171/024262	निर्वाचक का नाम : जबराराम पिता का नाम: प्रभूराम गृह संख्या : 164 उम्र : 54 लिंग : पुरुष	फोटो उपलब्ध	428	LCN1223403	निर्वाचक का नाम : हेवन देवी पति का नाम: जबरा राम गृह संख्या : 164 उम्र : 45 लिंग : महिला	फोटो उपलब्ध
429	NAE1884246	निर्वाचक का नाम : चीला पिता का नाम: बाबूराम गृह संख्या : 164 उम्र : 28 लिंग : महिला	फोटो उपलब्ध	430	NAE1884188	निर्वाचक का नाम : इंद्रा कुमारी पिता का नाम: बाबूराम गृह संख्या : 164 उम्र : 27 लिंग : महिला	फोटो उपलब्ध	431	NAE1884311	निर्वाचक का नाम : कविता कुमारी पिता का नाम: बाबूराम गृह संख्या : 164 उम्र : 25 लिंग : महिला	फोटो उपलब्ध
432	NAE2040384	निर्वाचक का नाम : रतन कुमारी पति का नाम: विक्रम पुरोहित गृह संख्या : 164 उम्र : 25 लिंग : महिला	फोटो उपलब्ध	433	NAE2177574	निर्वाचक का नाम : भरत कुमार पिता का नाम: जबरा राम गृह संख्या : 164 उम्र : 25 लिंग : पुरुष	फोटो उपलब्ध	434	NAE2177632	निर्वाचक का नाम : राजेंद्र कुमार पिता का नाम: जबरा राम गृह संख्या : 164 उम्र : 24 लिंग : पुरुष	फोटो उपलब्ध
435	RJ/22/171/024265	निर्वाचक का नाम : संतोकी पति का नाम: हंजाराम गृह संख्या : 165 उम्र : 82 लिंग : महिला	फोटो उपलब्ध	436	RJ/22/171/024266	निर्वाचक का नाम : वचनाराम पिता का नाम: हंजाराम गृह संख्या : 165 उम्र : 59 लिंग : पुरुष	फोटो उपलब्ध	437	LCN1223072	निर्वाचक का नाम : शारदा पति का नाम: वचनाराम गृह संख्या : 165 उम्र : 58 लिंग : महिला	फोटो उपलब्ध
438	LCN1223080	निर्वाचक का नाम : गुमानाराम पिता का नाम: हंजाराम गृह संख्या : 165 उम्र : 54 लिंग : पुरुष	फोटो उपलब्ध	439	LCN1223411	निर्वाचक का नाम : आसी देवी पति का नाम: गुमानाराम गृह संख्या : 165 उम्र : 46 लिंग : महिला	फोटो उपलब्ध	440	NAE0524108	निर्वाचक का नाम : भंवरलाल पिता का नाम: वसनाराम गृह संख्या : 165 उम्र : 44 लिंग : पुरुष	फोटो उपलब्ध

441	NAE0524116	निर्वाचक का नाम : सौरम देवी पति का नाम: भंवरलाल गृह संख्या : 165 उम्र : 34 लिंग : महिला	फोटो उपलब्ध	442	NAE1095728	निर्वाचक का नाम : पिंकी देवी पति का नाम: दलाराम गृह संख्या : 165 उम्र : 33 लिंग : महिला	फोटो उपलब्ध	443	NAE0524090	निर्वाचक का नाम : मुकेश कुमार पिता का नाम: बसवाराम गृह संख्या : 165 उम्र : 32 लिंग : पुरुष	फोटो उपलब्ध
444	NAE1884360	निर्वाचक का नाम : हेमलता देवी पति का नाम: शैतान कुमार गृह संख्या : 165 उम्र : 24 लिंग : महिला	फोटो उपलब्ध	445	NAE1884394	निर्वाचक का नाम : पूर्णा कुमारी पिता का नाम: गूमनाराम गृह संख्या : 165 उम्र : 22 लिंग : महिला	फोटो उपलब्ध	446	RJ/22/171/024268	निर्वाचक का नाम : वगताराम पिता का नाम: रगाजी गृह संख्या : 166 उम्र : 79 लिंग : पुरुष	फोटो उपलब्ध
447	RJ/22/171/024269	निर्वाचक का नाम : मोनी पति का नाम: वगताराम गृह संख्या : 166 उम्र : 74 लिंग : महिला	फोटो उपलब्ध	448	RJ/22/171/024270	निर्वाचक का नाम : मोटाराम पिता का नाम: वगताराम गृह संख्या : 166 उम्र : 58 लिंग : पुरुष	फोटो उपलब्ध	449	NAE2012342	निर्वाचक का नाम : सरमल पिता का नाम: वगताराम गृह संख्या : 166 उम्र : 51 लिंग : पुरुष	फोटो उपलब्ध
450	NAE0072025	निर्वाचक का नाम : मफाराम पिता का नाम: वगताराम गृह संख्या : 166 उम्र : 50 लिंग : पुरुष	फोटो उपलब्ध	451	LCN1344050	निर्वाचक का नाम : अणसी देवी पति का नाम: मोटाराम गृह संख्या : 166 उम्र : 44 लिंग : महिला	फोटो उपलब्ध	452	LCN1344068	निर्वाचक का नाम : शायर देवी पति का नाम: श्रयमल गृह संख्या : 166 उम्र : 42 लिंग : महिला	फोटो उपलब्ध
453	NAE0029249	निर्वाचक का नाम : बलबन्ता राम पिता का नाम: वगता राम गृह संख्या : 166 उम्र : 42 लिंग : पुरुष	फोटो उपलब्ध	454	NAE0656223	निर्वाचक का नाम : रेखा देवी पति का नाम: बलवन्ताराम गृह संख्या : 166 उम्र : 36 लिंग : महिला	फोटो उपलब्ध	455	NAE1733914	निर्वाचक का नाम : नरपत पिता का नाम: मोटाराम गृह संख्या : 166 उम्र : 25 लिंग : पुरुष	फोटो उपलब्ध
456	NAE1767417	निर्वाचक का नाम : अशोक कुमार पिता का नाम: सरमल राम गृह संख्या : 166 उम्र : 25 लिंग : पुरुष	फोटो उपलब्ध	457	NAE1782887	निर्वाचक का नाम : कैलाश कुमारी पिता का नाम: सरमल राम गृह संख्या : 166 उम्र : 23 लिंग : महिला	फोटो उपलब्ध	458	NAE1806033	निर्वाचक का नाम : किशोर कुमार पिता का नाम: सरमल गृह संख्या : 166 उम्र : 22 लिंग : पुरुष	फोटो उपलब्ध
459	RJ/22/171/024272	निर्वाचक का नाम : जालाराम पिता का नाम: सोनाराम गृह संख्या : 167 उम्र : 74 लिंग : पुरुष	फोटो उपलब्ध	460	RJ/22/171/024273	निर्वाचक का नाम : बाजू पति का नाम: जालाराम गृह संख्या : 167 उम्र : 66 लिंग : महिला	फोटो उपलब्ध	461	RJ/22/171/024275	निर्वाचक का नाम : धेवाराम पिता का नाम: सोनाजी गृह संख्या : 167 उम्र : 59 लिंग : पुरुष	फोटो उपलब्ध
462	RJ/22/171/024276	निर्वाचक का नाम : कूकी पति का नाम: धेवाराम गृह संख्या : 167 उम्र : 58 लिंग : महिला	फोटो उपलब्ध	463	RJ/22/171/024274	निर्वाचक का नाम : परखाराम पिता का नाम: जालाराम गृह संख्या : 167 उम्र : 52 लिंग : पुरुष	फोटो उपलब्ध	464	LCN1280221	निर्वाचक का नाम : सोरभ देवी पति का नाम: परखाराम गृह संख्या : 167 उम्र : 46 लिंग : महिला	फोटो उपलब्ध
465	NAE0657536	निर्वाचक का नाम : रूग्नाथराम पिता का नाम: धेवाराम गृह संख्या : 167 उम्र : 38 लिंग : पुरुष	फोटो उपलब्ध	466	NAE0657577	निर्वाचक का नाम : गीता देवी पति का नाम: रूग्नाथराम गृह संख्या : 167 उम्र : 36 लिंग : महिला	फोटो उपलब्ध	467	NAE0657809	निर्वाचक का नाम : प्रभूराम पिता का नाम: धेवाराम गृह संख्या : 167 उम्र : 36 लिंग : पुरुष	फोटो उपलब्ध
468	NAE0657585	निर्वाचक का नाम : सुरता देवी पति का नाम: प्रभूराम गृह संख्या : 167 उम्र : 34 लिंग : महिला	फोटो उपलब्ध	469	NAE1899616	निर्वाचक का नाम : चैना राम पिता का नाम: परखाराम गृह संख्या : 167 उम्र : 21 लिंग : पुरुष	फोटो उपलब्ध	470	NAE1540459	निर्वाचक का नाम : जेठा राम पिता का नाम: हंसा राम गृह संख्या : 167 ए उम्र : 59 लिंग : पुरुष	फोटो उपलब्ध

471	NAE1539899	निर्वाचक का नाम : दादामी देवी पति का नाम: जैठा राम गृह संख्या : 167 ए उम्र : 57 लिंग : महिला	फोटो उपलब्ध	472	NAE1540418	निर्वाचक का नाम : भभुता राम पिता का नाम: हंसा राम गृह संख्या : 167 ए उम्र : 44 लिंग : पुरुष	फोटो उपलब्ध	473	NAE1539956	निर्वाचक का नाम : राजू राम पिता का नाम: हंसा राम गृह संख्या : 167 ए उम्र : 40 लिंग : पुरुष	फोटो उपलब्ध
474	NAE1540012	निर्वाचक का नाम : दाडमी देवी पति का नाम: राजू राम गृह संख्या : 167 ए उम्र : 38 लिंग : महिला	फोटो उपलब्ध	475	NAE1540426	निर्वाचक का नाम : दरिया देवी पति का नाम: भभुता राम गृह संख्या : 167 ए उम्र : 38 लिंग : महिला	फोटो उपलब्ध	476	NAE0772335	निर्वाचक का नाम : रूखमणी पति का नाम: मनरूपा राम गृह संख्या : 168 उम्र : 84 लिंग : महिला	फोटो उपलब्ध
477	LCN1344076	निर्वाचक का नाम : सांवलाराम पिता का नाम: मनरूपाराम गृह संख्या : 168 उम्र : 54 लिंग : पुरुष	फोटो उपलब्ध	478	LCN1344084	निर्वाचक का नाम : बादली देवी पति का नाम: सांवला राम गृह संख्या : 168 उम्र : 52 लिंग : महिला	फोटो उपलब्ध	479	NAE1906825	निर्वाचक का नाम : रमेश कुमार पिता का नाम: सावलाराम गृह संख्या : 168 उम्र : 38 लिंग : पुरुष	फोटो उपलब्ध
480	NAE1906734	निर्वाचक का नाम : सुरेश कुमार पिता का नाम: सावलाराम गृह संख्या : 168 उम्र : 32 लिंग : पुरुष	फोटो उपलब्ध	481	NAE1939131	निर्वाचक का नाम : देशु देवी पति का नाम: रमेश कुमार गृह संख्या : 168 उम्र : 32 लिंग : महिला	फोटो उपलब्ध	482	NAE1813443	निर्वाचक का नाम : टमा देवी अन्य: तेजा राम गृह संख्या : 168 उम्र : 31 लिंग : पुरुष	फोटो उपलब्ध
483	NAE1906783	निर्वाचक का नाम : मोहनदेवी पति का नाम: सुरेश कुमार गृह संख्या : 168 उम्र : 31 लिंग : महिला	फोटो उपलब्ध	484	NAE1540483	निर्वाचक का नाम : रायमल रम पिता का नाम: हरजी राम गृह संख्या : 168 ए उम्र : 26 लिंग : पुरुष	फोटो उपलब्ध	485	NAE1541416	निर्वाचक का नाम : कामा देवी पति का नाम: रायमल राम गृह संख्या : 168 ए उम्र : 26 लिंग : महिला	फोटो उपलब्ध
486	NAE0656967	निर्वाचक का नाम : जुठाराम पिता का नाम: सरदाराम गृह संख्या : 169 उम्र : 35 लिंग : पुरुष	फोटो उपलब्ध	487	NAE0657643	निर्वाचक का नाम : आम्बाराम पिता का नाम: सरदाराराम गृह संख्या : 169 उम्र : 32 लिंग : पुरुष	फोटो उपलब्ध	488	NAE1443936	निर्वाचक का नाम : सोपू देवी पति का नाम: झूठा राम गृह संख्या : 169 उम्र : 32 लिंग : महिला	फोटो उपलब्ध
489	NAE1264506	निर्वाचक का नाम : दाडमी देवी पति का नाम: मुकेश कुमार गृह संख्या : 169 उम्र : 31 लिंग : महिला	फोटो उपलब्ध	490	NAE1264548	निर्वाचक का नाम : दयाली कुमारी पिता का नाम: चौथा राम गृह संख्या : 169 उम्र : 30 लिंग : महिला	फोटो उपलब्ध	491	NAE1264522	निर्वाचक का नाम : विक्रम कुमार पिता का नाम: बाबुराम गृह संख्या : 169 उम्र : 29 लिंग : पुरुष	फोटो उपलब्ध
492	NAE1264514	निर्वाचक का नाम : शैतान कुमार पिता का नाम: गुम्नाराम गृह संख्या : 169 उम्र : 27 लिंग : पुरुष	फोटो उपलब्ध	# 493	NAE1264530	निर्वाचक का नाम : भूरा राम पिता का नाम: चौथाराम गृह संख्या : 169 उम्र : 27 लिंग : पुरुष	फोटो उपलब्ध	494	NAE1443878	निर्वाचक का नाम : नाजू देवी पति का नाम: आम्बाराम गृह संख्या : 169 उम्र : 26 लिंग : महिला	फोटो उपलब्ध
495	NAE2234607	निर्वाचक का नाम : नरेश राज पुरोहित पिता का नाम: राजस्थान Rajasthan राम गृह संख्या : मोता राम उम्र : 22 लिंग : पुरुष	फोटो उपलब्ध								

496	RJ/22/171/024277	निर्वाचक का नाम : राजाराम पिता का नाम: छोगाजी गृह संख्या : 169 उम्र : 62 लिंग : पुरुष	497	RJ/22/171/024278	निर्वाचक का नाम : पाबू पिता का नाम: राजाराम गृह संख्या : 169 उम्र : 60 लिंग : महिला	498	RJ/22/171/024279	निर्वाचक का नाम : सरदाराराम पिता का नाम: मकनाराम गृह संख्या : 169 उम्र : 58 लिंग : पुरुष
499	RJ/22/171/024280	निर्वाचक का नाम : मोनी पति का नाम: सरदाराराम गृह संख्या : 169 उम्र : 56 लिंग : महिला	500	RJ/22/171/024281	निर्वाचक का नाम : जुज़ाराम पिता का नाम: मकना राम गृह संख्या : 169 उम्र : 53 लिंग : पुरुष	501	LCN1580836	निर्वाचक का नाम : मुलाराम पिता का नाम: मकनाराम गृह संख्या : 169 उम्र : 47 लिंग : पुरुष
502	NAE0029207	निर्वाचक का नाम : पंखू देवी पति का नाम: जुज़ाराम गृह संख्या : 169 उम्र : 47 लिंग : महिला	503	LCN1580844	निर्वाचक का नाम : नाजू देवी पति का नाम: मुलाराम गृह संख्या : 169 उम्र : 45 लिंग : महिला	504	NAE1814615	निर्वाचक का नाम : केला राम पिता का नाम: जुज़ाराम गृह संख्या : 169 उम्र : 30 लिंग : पुरुष
505	NAE1906700	निर्वाचक का नाम : दिवा देवी पति का नाम: शंकर लाल गृह संख्या : 169 उम्र : 26 लिंग : महिला	506	NAE1913565	निर्वाचक का नाम : प्रकाश कुमार पिता का नाम: मुलाराम गृह संख्या : 169 उम्र : 26 लिंग : पुरुष	507	NAE1918135	निर्वाचक का नाम : उमी देवी पति का नाम: केला राम गृह संख्या : 169 उम्र : 26 लिंग : महिला
508	NAE1657576	निर्वाचक का नाम : शंकर लाल पिता का नाम: राजा राम गृह संख्या : 169 उम्र : 25 लिंग : पुरुष	509	NAE1657584	निर्वाचक का नाम : वीरा राम पिता का नाम: सरदार राम गृह संख्या : 169 उम्र : 25 लिंग : पुरुष	510	NAE1913599	निर्वाचक का नाम : कांता देवी पति का नाम: वीरा राम गृह संख्या : 169 उम्र : 25 लिंग : महिला
511	NAE1657592	निर्वाचक का नाम : अशोक कुमार पिता का नाम: मुला राम गृह संख्या : 169 उम्र : 24 लिंग : पुरुष	512	NAE1913250	निर्वाचक का नाम : भगवानाराम पिता का नाम: मुलाराम गृह संख्या : 169 उम्र : 22 लिंग : पुरुष	513	NAE1913268	निर्वाचक का नाम : रिंका देवी पति का नाम: प्रकाश कुमार गृह संख्या : 169 उम्र : 22 लिंग : महिला
514	RJ/22/171/024625	निर्वाचक का नाम : भरमलराम पिता का नाम: फूलाजी गृह संख्या : 171 उम्र : 66 लिंग : पुरुष	515	RJ/22/171/025034	निर्वाचक का नाम : शांयति पति का नाम: भरमलराम गृह संख्या : 171 उम्र : 64 लिंग : महिला	516	RJ/22/171/024283	निर्वाचक का नाम : सुबटी पति का नाम: भाक चन्द गृह संख्या : 172 उम्र : 94 लिंग : महिला
517	RJ/22/171/024284	निर्वाचक का नाम : जगमालराम पिता का नाम: फूलाजी गृह संख्या : 173 उम्र : 84 लिंग : पुरुष	518	RJ/22/171/024285	निर्वाचक का नाम : रमकू पति का नाम: जगमालराम गृह संख्या : 173 उम्र : 79 लिंग : महिला	519	RJ/22/171/024286	निर्वाचक का नाम : भगवाना राम पिता का नाम: भाकचन्द गृह संख्या : 173 उम्र : 64 लिंग : पुरुष
520	RJ/22/171/024287	निर्वाचक का नाम : नैनु पति का नाम: भगवाना राम गृह संख्या : 173 उम्र : 62 लिंग : महिला	521	RJ/22/171/024290	निर्वाचक का नाम : सांवलाराम पिता का नाम: भाकचन्द गृह संख्या : 173 उम्र : 54 लिंग : पुरुष	522	LCN1344118	निर्वाचक का नाम : केली देवी पति का नाम: सांवलाराम गृह संख्या : 173 उम्र : 47 लिंग : महिला
523	NAE0029520	निर्वाचक का नाम : संगीतादेवी पति का नाम: मानाराम गृह संख्या : 173 उम्र : 38 लिंग : महिला	524	NAE0319830	निर्वाचक का नाम : मानाराम पिता का नाम: भगवानाराम गृह संख्या : 173 उम्र : 37 लिंग : पुरुष	525	NAE1428424	निर्वाचक का नाम : खेमा राम पिता का नाम: भगवाना राम गृह संख्या : 173 उम्र : 32 लिंग : पुरुष

526	NAE1899475	निर्वाचक का नाम : निरमा बिश्रोई पति का नाम: खेमा राम गृह संख्या : 173 उम्र : 31 लिंग : महिला	फोटो उपलब्ध	527	NAE1428416	निर्वाचक का नाम : निम्बा राम पिता का नाम: भगवाना राम गृह संख्या : 173 उम्र : 29 लिंग : पुरुष	फोटो उपलब्ध	528	NAE1482850	निर्वाचक का नाम : सरिता कुमारी पिता का नाम: संवालाराम गृह संख्या : 173 उम्र : 27 लिंग : महिला	फोटो उपलब्ध
529	NAE1611342	निर्वाचक का नाम : सीमा कुमारी पिता का नाम: सावलाराम गृह संख्या : 173 उम्र : 26 लिंग : महिला	फोटो उपलब्ध	530	NAE2074391	निर्वाचक का नाम : राकेश कुमार पिता का नाम: सांवलाराम गृह संख्या : 173 उम्र : 23 लिंग : पुरुष	फोटो उपलब्ध	531	RJ/22/171/024292	निर्वाचक का नाम : नेनू पति का नाम: प्रेमराम गृह संख्या : 174 उम्र : 84 लिंग : महिला	फोटो उपलब्ध
532	RJ/22/171/024293	निर्वाचक का नाम : किशनाराम पिता का नाम: प्रेमराम गृह संख्या : 174 उम्र : 54 लिंग : पुरुष	फोटो उपलब्ध	533	LCN1344126	निर्वाचक का नाम : मोहनी देवी पति का नाम: किशनाराम गृह संख्या : 174 उम्र : 43 लिंग : महिला	फोटो उपलब्ध	534	NAE0656181	निर्वाचक का नाम : श्रीराम पिता का नाम: प्रेमराम गृह संख्या : 174 उम्र : 32 लिंग : पुरुष	फोटो उपलब्ध
535	NAE1579481	निर्वाचक का नाम : प्रियंका देवी पति का नाम: श्रीराम गृह संख्या : 174 उम्र : 29 लिंग : महिला	फोटो उपलब्ध	536	NAE1579457	निर्वाचक का नाम : हरिराम पिता का नाम: किशनाराम गृह संख्या : 174 उम्र : 28 लिंग : पुरुष	फोटो उपलब्ध	537	NAE1579465	निर्वाचक का नाम : बुधराम पिता का नाम: किशनाराम गृह संख्या : 174 उम्र : 26 लिंग : पुरुष	फोटो उपलब्ध
538	RJ/22/171/024294	निर्वाचक का नाम : देरामराम पिता का नाम: पातूजी गृह संख्या : 175 उम्र : 74 लिंग : पुरुष	फोटो उपलब्ध	539	RJ/22/171/024295	निर्वाचक का नाम : भंवरी पति का नाम: देरामराम गृह संख्या : 175 उम्र : 69 लिंग : महिला	फोटो उपलब्ध	540	RJ/22/171/024296	निर्वाचक का नाम : विरदाराम पिता का नाम: पातूजी गृह संख्या : 175 उम्र : 54 लिंग : पुरुष	फोटो उपलब्ध
541	LCN1344134	निर्वाचक का नाम : पूनी देवी पति का नाम: विरदाराम गृह संख्या : 175 उम्र : 51 लिंग : महिला	फोटो उपलब्ध	542	NAE1480839	निर्वाचक का नाम : मनोहर लाल पिता का नाम: विरदाराम गृह संख्या : 175 उम्र : 26 लिंग : पुरुष	फोटो उपलब्ध	543	RJ/22/171/024298	निर्वाचक का नाम : अणसी पति का नाम: रामुराम गृह संख्या : 176 उम्र : 74 लिंग : महिला	फोटो उपलब्ध
544	RJ/22/171/024626	निर्वाचक का नाम : जमना पति का नाम: जोधाराम गृह संख्या : 177 उम्र : 99 लिंग : महिला	फोटो उपलब्ध	545	RJ/22/171/024300	निर्वाचक का नाम : भीखाराम पिता का नाम: जोधाराम गृह संख्या : 177 उम्र : 58 लिंग : पुरुष	फोटो उपलब्ध	546	LCN1344142	निर्वाचक का नाम : धोली देवी पति का नाम: भीखाराम गृह संख्या : 177 उम्र : 47 लिंग : महिला	फोटो उपलब्ध
547	LCN1344159	निर्वाचक का नाम : मांगीलाल पिता का नाम: जोधाराम गृह संख्या : 177 उम्र : 44 लिंग : पुरुष	फोटो उपलब्ध	548	LCN1485473	निर्वाचक का नाम : इन्द्रा देवी पति का नाम: मांगीलाल गृह संख्या : 177 उम्र : 42 लिंग : महिला	फोटो उपलब्ध	549	LCN1344167	निर्वाचक का नाम : हीराराम पिता का नाम: जोधाराम गृह संख्या : 177 उम्र : 42 लिंग : पुरुष	फोटो उपलब्ध
550	NAE1796713	निर्वाचक का नाम : रूकमण देवी पति का नाम: हीरा राम गृह संख्या : 177 उम्र : 37 लिंग : महिला	फोटो उपलब्ध	551	RJ/22/171/024301	निर्वाचक का नाम : उदाराम पिता का नाम: धीमाजी गृह संख्या : 178 उम्र : 58 लिंग : पुरुष	फोटो उपलब्ध	552	RJ/22/171/024302	निर्वाचक का नाम : मोहनी पति का नाम: उदाराम गृह संख्या : 178 उम्र : 56 लिंग : महिला	फोटो उपलब्ध
553	LCN1279991	निर्वाचक का नाम : लादूराम पिता का नाम: धीमाजी गृह संख्या : 178 उम्र : 54 लिंग : पुरुष	फोटो उपलब्ध	554	RJ/22/171/025059	निर्वाचक का नाम : कमली पति का नाम: लादूराम गृह संख्या : 178 उम्र : 54 लिंग : महिला	फोटो उपलब्ध	555	NAE1889450	निर्वाचक का नाम : हनुमान बिश्रोई पिता का नाम: लाधुराम गृह संख्या : 178 उम्र : 23 लिंग : पुरुष	फोटो उपलब्ध

556	RJ/22/171/025057	निर्वाचक का नाम : गंगा पति का नाम: भगवानजी गृह संख्या : 179 उम्र : 79 लिंग : महिला	फोटो उपलब्ध	557	RJ/22/171/024627	निर्वाचक का नाम : जगमालराम पिता का नाम: भगवानाजी गृह संख्या : 179 उम्र : 65 लिंग : पुरुष	फोटो उपलब्ध	558	RJ/22/171/025055	निर्वाचक का नाम : नेनू पति का नाम: जगमालराम गृह संख्या : 179 उम्र : 62 लिंग : महिला	फोटो उपलब्ध
559	NAE0688542	निर्वाचक का नाम : हरीराम पिता का नाम: भगवानजी गृह संख्या : 179 उम्र : 56 लिंग : पुरुष	फोटो उपलब्ध	560	LCN1485481	निर्वाचक का नाम : सुगणी देवी पति का नाम: हरिराम गृह संख्या : 179 उम्र : 44 लिंग : महिला	फोटो उपलब्ध	561	NAE0656314	निर्वाचक का नाम : अशोक कुमार पिता का नाम: जगमाल राम गृह संख्या : 179 उम्र : 34 लिंग : पुरुष	फोटो उपलब्ध
562	NAE1428432	निर्वाचक का नाम : पुनी देवी पति का नाम: अशोक कुमार गृह संख्या : 179 उम्र : 28 लिंग : महिला	फोटो उपलब्ध	# 563	NAE1428465	निर्वाचक का नाम : सुरेश पंवार पिता का नाम: जगमाला राम गृह संख्या : 179 उम्र : 26 लिंग : पुरुष	फोटो उपलब्ध	564	NAE2161859	निर्वाचक का नाम : राजेस्वरी पति का नाम: सुरेश पवार गृह संख्या : 179 उम्र : 24 लिंग : महिला	फोटो उपलब्ध
565	RJ/22/171/024629	निर्वाचक का नाम : झमकू पति का नाम: भागीरथराम गृह संख्या : 180 उम्र : 72 लिंग : महिला	फोटो उपलब्ध	566	RJ/22/171/025064	निर्वाचक का नाम : सावलाराम पिता का नाम: विरदाजी गृह संख्या : 180 उम्र : 62 लिंग : पुरुष	फोटो उपलब्ध	567	RJ/22/171/025063	निर्वाचक का नाम : मोहनी पति का नाम: सावलाराम गृह संख्या : 180 उम्र : 59 लिंग : महिला	फोटो उपलब्ध
568	LCN1344175	निर्वाचक का नाम : आसू राम पिता का नाम: विरधाराम गृह संख्या : 180 उम्र : 59 लिंग : पुरुष	फोटो उपलब्ध	569	LCN1344183	निर्वाचक का नाम : मालूदेवी पति का नाम: आसू राम गृह संख्या : 180 उम्र : 56 लिंग : महिला	फोटो उपलब्ध	570	LCN1344191	निर्वाचक का नाम : भूराराम पिता का नाम: भागीरथराम गृह संख्या : 180 उम्र : 48 लिंग : पुरुष	फोटो उपलब्ध
571	LCN1344209	निर्वाचक का नाम : पारस देवी पति का नाम: भूराराम गृह संख्या : 180 उम्र : 44 लिंग : महिला	फोटो उपलब्ध	572	NAE0656751	निर्वाचक का नाम : दिनेश कुमार पिता का नाम: भगारीथ राम गृह संख्या : 180 उम्र : 36 लिंग : पुरुष	फोटो उपलब्ध	573	NAE0029413	निर्वाचक का नाम : सुन्दरदेवी पति का नाम: सुभाष गृह संख्या : 180 उम्र : 36 लिंग : महिला	फोटो उपलब्ध
574	NAE0846030	निर्वाचक का नाम : विकास बिश्रोई पिता का नाम: सावलाराम गृह संख्या : 180 उम्र : 32 लिंग : पुरुष	फोटो उपलब्ध	575	NAE1540277	निर्वाचक का नाम : सावरी पति का नाम: दिनेश कुमार गृह संख्या : 180 उम्र : 30 लिंग : महिला	फोटो उपलब्ध	576	NAE2063733	निर्वाचक का नाम : सोहनी कुमारी पति का नाम: दिनेश पंवार गृह संख्या : 180 उम्र : 30 लिंग : महिला	फोटो उपलब्ध
577	NAE1428481	निर्वाचक का नाम : भगवती पति का नाम: विकाश बिश्रोई गृह संख्या : 180 उम्र : 28 लिंग : महिला	फोटो उपलब्ध	578	NAE1368513	निर्वाचक का नाम : दिनेश पंवार पिता का नाम: आसुराम गृह संख्या : 180 उम्र : 28 लिंग : पुरुष	फोटो उपलब्ध	579	NAE2054252	निर्वाचक का नाम : प्रियंका पति का नाम: प्रकाश पंवार गृह संख्या : 180 उम्र : 25 लिंग : महिला	फोटो उपलब्ध
580	NAE1625524	निर्वाचक का नाम : प्रकाश पंवार पिता का नाम: भूरा राम गृह संख्या : 180 उम्र : 24 लिंग : पुरुष	फोटो उपलब्ध	581	RJ/22/171/024304	निर्वाचक का नाम : झीमा पति का नाम: तेजाजी गृह संख्या : 181 उम्र : 114 लिंग : महिला	फोटो उपलब्ध	582	RJ/22/171/024630	निर्वाचक का नाम : वरजू पति का नाम: बाबूराम गृह संख्या : 181 उम्र : 64 लिंग : महिला	फोटो उपलब्ध
583	RJ/22/171/024631	निर्वाचक का नाम : झमू पति का नाम: धलूराम गृह संख्या : 181 उम्र : 62 लिंग : महिला	फोटो उपलब्ध	584	RJ/22/171/024632	निर्वाचक का नाम : किशनाराम पिता का नाम: तेजाजी गृह संख्या : 181 उम्र : 55 लिंग : पुरुष	फोटो उपलब्ध	585	LCN1223296	निर्वाचक का नाम : ऐलसी देवी पति का नाम: किशनाराम गृह संख्या : 181 उम्र : 46 लिंग : महिला	फोटो उपलब्ध

586	NAE0656678	निर्वाचक का नाम : जगदीश कुमार पिता का नाम: दलू राम गृह संख्या : 181 उम्र : 34 लिंग : पुरुष	फोटो उपलब्ध	587	NAE1540392	निर्वाचक का नाम : घमी देवी पति का नाम: बिरबल राम गृह संख्या : 181 उम्र : 34 लिंग : महिला	फोटो उपलब्ध	588	NAE0657015	निर्वाचक का नाम : ऐलची कुमारी पति का नाम: जगदीश कुमार गृह संख्या : 181 उम्र : 31 लिंग : महिला	फोटो उपलब्ध
589	NAE1540376	निर्वाचक का नाम : बिरबल राम पिता का नाम: बाबू लाल गृह संख्या : 181 उम्र : 30 लिंग : पुरुष	फोटो उपलब्ध	590	NAE1901560	निर्वाचक का नाम : विरमा देवी पति का नाम: रूगनाथ राम गृह संख्या : 181 उम्र : 29 लिंग : महिला	फोटो उपलब्ध	591	NAE1961788	निर्वाचक का नाम : समिया कुमारी पति का नाम: दिनेश कुमार गृह संख्या : 181 उम्र : 27 लिंग : महिला	फोटो उपलब्ध
592	NAE1615301	निर्वाचक का नाम : दिनेश कुमार पिता का नाम: किशनराम गृह संख्या : 181 उम्र : 25 लिंग : पुरुष	फोटो उपलब्ध	593	NAE1993898	निर्वाचक का नाम : जय प्रकाश पिता का नाम: किशन राम गृह संख्या : 181 उम्र : 23 लिंग : पुरुष	फोटो उपलब्ध	594	RJ/22/171/024306	निर्वाचक का नाम : रामप्यारी पति का नाम: भागीरथराम गृह संख्या : 183 उम्र : 66 लिंग : महिला	फोटो उपलब्ध
595	NAE0029421	निर्वाचक का नाम : जयराम पिता का नाम: भागीरथ राम गृह संख्या : 183 उम्र : 44 लिंग : पुरुष	फोटो उपलब्ध	596	LCN1344217	निर्वाचक का नाम : गोविन्द पिता का नाम: भागीरथ राम गृह संख्या : 183 उम्र : 42 लिंग : पुरुष	फोटो उपलब्ध	597	NAE0029439	निर्वाचक का नाम : प्रमीला पति का नाम: जयराम गृह संख्या : 183 उम्र : 42 लिंग : महिला	फोटो उपलब्ध
598	NAE2194272	निर्वाचक का नाम : कुलदीप पिता का नाम: जयराम गृह संख्या : 183 उम्र : 20 लिंग : पुरुष	फोटो उपलब्ध	599	NAE2202307	निर्वाचक का नाम : कृष्ण कुमार पिता का नाम: वागा राम गृह संख्या : 183ए उम्र : 46 लिंग : पुरुष	फोटो उपलब्ध	600	NAE2235687	निर्वाचक का नाम : वचना राम पिता का नाम: बगदा राम गृह संख्या : 183 ए उम्र : 26 लिंग : पुरुष	फोटो उपलब्ध
601	NAE2202265	निर्वाचक का नाम : मुकेश कुमार पिता का नाम: कृष्ण कुमार गृह संख्या : 183ए उम्र : 23 लिंग : पुरुष	फोटो उपलब्ध	602	NAE2215135	निर्वाचक का नाम : राहुल कुमार पिता का नाम: कृष्ण कुमार गृह संख्या : 183ए उम्र : 22 लिंग : पुरुष	फोटो उपलब्ध	603	RJ/22/171/024307	निर्वाचक का नाम : ऐलसी पति का नाम: जय किशन राम गृह संख्या : 184 उम्र : 64 लिंग : महिला	फोटो उपलब्ध
604	NAE0656272	निर्वाचक का नाम : सुकी देवी पति का नाम: हनुमानराम गृह संख्या : 184 उम्र : 40 लिंग : महिला	फोटो उपलब्ध	605	LCN1344225	निर्वाचक का नाम : हनुमानराम पिता का नाम: जय किशन राम गृह संख्या : 184 उम्र : 40 लिंग : पुरुष	फोटो उपलब्ध	606	NAE0029595	निर्वाचक का नाम : देवीलाल पिता का नाम: जय किशन राम गृह संख्या : 184 उम्र : 39 लिंग : पुरुष	फोटो उपलब्ध
607	NAE0656264	निर्वाचक का नाम : संगीता देवी पति का नाम: देवीलाल गृह संख्या : 184 उम्र : 38 लिंग : महिला	फोटो उपलब्ध	608	NAE2194074	निर्वाचक का नाम : सरला कुमारी पिता का नाम: हनुमान राम गृह संख्या : 184 उम्र : 21 लिंग : महिला	फोटो उपलब्ध	609	NAE2194033	निर्वाचक का नाम : सुरेश कुमार पिता का नाम: हनुमान राम गृह संख्या : 184 उम्र : 19 लिंग : पुरुष	फोटो उपलब्ध
610	NAE2207769	निर्वाचक का नाम : प्रवीण देव खिलेरी पिता का नाम: देवी लाल बिश्रौई गृह संख्या : 184 उम्र : 19 लिंग : पुरुष	फोटो उपलब्ध	611	LCN1344258	निर्वाचक का नाम : तुलसी देवी पति का नाम: हीराराम गृह संख्या : 185 उम्र : 89 लिंग : महिला	फोटो उपलब्ध	612	RJ/22/171/024309	निर्वाचक का नाम : मीरा पति का नाम: कालुराम गृह संख्या : 185 उम्र : 72 लिंग : महिला	फोटो उपलब्ध
613	RJ/22/171/024310	निर्वाचक का नाम : मोहनलाल पिता का नाम: कालुराम गृह संख्या : 185 उम्र : 56 लिंग : पुरुष	फोटो उपलब्ध	614	LCN1485499	निर्वाचक का नाम : शायंती देवी पति का नाम: मोहनलाल गृह संख्या : 185 उम्र : 42 लिंग : महिला	फोटो उपलब्ध	615	LCN1344233	निर्वाचक का नाम : भागीरथ राम पिता का नाम: कालू राम गृह संख्या : 185 उम्र : 42 लिंग : पुरुष	फोटो उपलब्ध

<p>616</p> <p>निर्वाचक का नाम : पांचु देवी पति का नाम: भागीरथ राम गृह संख्या : 185 उम्र : 37 लिंग : महिला</p> <p>NAE2215259</p> <p>फोटो उपलब्ध</p>	<p>617</p> <p>निर्वाचक का नाम : रामी देवी पति का नाम: रावलाराम गृह संख्या : 185 उम्र : 30 लिंग : महिला</p> <p>NAE1611078</p> <p>फोटो उपलब्ध</p>	<p>618</p> <p>निर्वाचक का नाम : रावला राम पिता का नाम: कालू राम गृह संख्या : 185 उम्र : 29 लिंग : पुरुष</p> <p>NAE2185650</p> <p>फोटो उपलब्ध</p>
<p>619</p> <p>निर्वाचक का नाम : भभूताराम पिता का नाम: जाईताराम गृह संख्या : 186 उम्र : 33 लिंग : पुरुष</p> <p>NAE0656595</p> <p>फोटो उपलब्ध</p>	<p>620</p> <p>निर्वाचक का नाम : मूंगी देवी पति का नाम: नरसीराम गृह संख्या : 187 उम्र : 39 लिंग : महिला</p> <p>NAE0656538</p> <p>फोटो उपलब्ध</p>	<p>621</p> <p>निर्वाचक का नाम : उर्मिला कुमारी पिता का नाम: भीखा राम भीखा राम गृह संख्या : वियो का गोलिया343029 उम्र : 21 लिंग : महिला</p> <p>NAE2031714</p> <p>फोटो उपलब्ध</p>

622	NAE0945451	निर्वाचक का नाम : सुभाष कुमार पिता का नाम: भगवानाराम गृह संख्या : 124 उम्र : 31 लिंग : पुरुष	फोटो उपलब्ध	623	NAE1416247	निर्वाचक का नाम : रुग्नाथराम पिता का नाम: बाबूलाल गृह संख्या : 181 उम्र : 34 लिंग : पुरुष	फोटो उपलब्ध	624	RJ/22/171/024312	निर्वाचक का नाम : संतोकी पति का नाम: जोड़ताराम गृह संख्या : 186 उम्र : 82 लिंग : महिला	फोटो उपलब्ध
625	LCN1539808	निर्वाचक का नाम : लीला राम पिता का नाम: जाईताराम गृह संख्या : 186 उम्र : 42 लिंग : पुरुष	फोटो उपलब्ध	626	LCN1663319	निर्वाचक का नाम : छगन देवी पति का नाम: लीलाराम गृह संख्या : 186 उम्र : 41 लिंग : महिला	फोटो उपलब्ध	627	NAE0846329	निर्वाचक का नाम : चंपा देवी पति का नाम: भभूताराम गृह संख्या : 186 उम्र : 31 लिंग : महिला	फोटो उपलब्ध
628	NAE2181287	निर्वाचक का नाम : रिकू कुमारी पिता का नाम: लीला राम गृह संख्या : 186 उम्र : 20 लिंग : महिला	फोटो उपलब्ध	629	RJ/22/171/024313	निर्वाचक का नाम : थानाराम पिता का नाम: प्रभूजी गृह संख्या : 187 उम्र : 69 लिंग : पुरुष	फोटो उपलब्ध	630	RJ/22/171/024314	निर्वाचक का नाम : जमू पति का नाम: थानाराम गृह संख्या : 187 उम्र : 64 लिंग : महिला	फोटो उपलब्ध
631	LCN1580869	निर्वाचक का नाम : नरसीराम पिता का नाम: थानाराम गृह संख्या : 187 उम्र : 43 लिंग : पुरुष	फोटो उपलब्ध	632	NAE0523985	निर्वाचक का नाम : पांचाराम पिता का नाम: धोनाराम गृह संख्या : 187 उम्र : 36 लिंग : पुरुष	फोटो उपलब्ध	633	NAE0948810	निर्वाचक का नाम : कमला देवी पति का नाम: पांचा राम गृह संख्या : 187 उम्र : 31 लिंग : महिला	फोटो उपलब्ध
634	NAE0948828	निर्वाचक का नाम : श्रवण कुमार पिता का नाम: थानाराम गृह संख्या : 187 उम्र : 31 लिंग : पुरुष	फोटो उपलब्ध	635	NAE0948836	निर्वाचक का नाम : हिमता राम पिता का नाम: थानाराम गृह संख्या : 187 उम्र : 31 लिंग : पुरुष	फोटो उपलब्ध	636	NAE1540343	निर्वाचक का नाम : जनता देवी पति का नाम: श्रावण कुमार गृह संख्या : 187 उम्र : 27 लिंग : महिला	फोटो उपलब्ध
637	NAE1889393	निर्वाचक का नाम : शिल्पा देवी देशु पति का नाम: हिमताराम गृह संख्या : 187 उम्र : 21 लिंग : महिला	फोटो उपलब्ध	638	RJ/22/171/024315	निर्वाचक का नाम : पुनमाराम पिता का नाम: प्रभूजी गृह संख्या : 188 उम्र : 69 लिंग : पुरुष	फोटो उपलब्ध	639	RJ/22/171/024635	निर्वाचक का नाम : लीलू पति का नाम: पुनमाराम गृह संख्या : 188 उम्र : 68 लिंग : महिला	फोटो उपलब्ध
640	LCN1280114	निर्वाचक का नाम : सावलाराम पिता का नाम: पुनमाराम गृह संख्या : 188 उम्र : 45 लिंग : पुरुष	फोटो उपलब्ध	641	LCN1580877	निर्वाचक का नाम : सूकी देवी पति का नाम: सांवल राम गृह संख्या : 188 उम्र : 41 लिंग : महिला	फोटो उपलब्ध	642	NAE1398940	निर्वाचक का नाम : मसरा राम पिता का नाम: पूनमा राम गृह संख्या : 188 उम्र : 27 लिंग : पुरुष	फोटो उपलब्ध
643	RJ/22/171/025069	निर्वाचक का नाम : मरगो पति का नाम: सोनाराम गृह संख्या : 189 उम्र : 82 लिंग : महिला	फोटो उपलब्ध	644	RJ/22/171/024637	निर्वाचक का नाम : जौधाराम पिता का नाम: सोनाराम गृह संख्या : 189 उम्र : 58 लिंग : पुरुष	फोटो उपलब्ध	645	RJ/22/171/025070	निर्वाचक का नाम : चुनी पति का नाम: जौधाराम गृह संख्या : 189 उम्र : 56 लिंग : महिला	फोटो उपलब्ध
646	RJ/22/171/024638	निर्वाचक का नाम : हरचन्द्र राम पिता का नाम: सोनाजी गृह संख्या : 189 उम्र : 54 लिंग : पुरुष	फोटो उपलब्ध	647	LCN1344266	निर्वाचक का नाम : देवाराम पिता का नाम: सोनाराम गृह संख्या : 189 उम्र : 43 लिंग : पुरुष	फोटो उपलब्ध	648	LCN1280007	निर्वाचक का नाम : अन्तरा पति का नाम: प्रेमाजी गृह संख्या : 190 उम्र : 90 लिंग : महिला	फोटो उपलब्ध
649	RJ/22/171/024639	निर्वाचक का नाम : हमीराराम पिता का नाम: प्रेमराम गृह संख्या : 190 उम्र : 62 लिंग : पुरुष	फोटो उपलब्ध	650	RJ/22/171/024640	निर्वाचक का नाम : भूरी पति का नाम: हमीराराम गृह संख्या : 190 उम्र : 60 लिंग : महिला	फोटो उपलब्ध	651	RJ/22/171/024641	निर्वाचक का नाम : गमनाराम पिता का नाम: प्रेमराम गृह संख्या : 190 उम्र : 59 लिंग : पुरुष	फोटो उपलब्ध

652	RJ/22/171/024642	निर्वाचक का नाम : तारी पति का नाम: गमनाराम गृह संख्या : 190 उम्र : 58 लिंग : महिला	फोटो उपलब्ध	653	RJ/22/171/025029	निर्वाचक का नाम : सुजानाराम पिता का नाम: प्रेमराम गृह संख्या : 190 उम्र : 54 लिंग : पुरुष	फोटो उपलब्ध	654	NAE0656496	निर्वाचक का नाम : भोलाराम पिता का नाम: हमीराराम गृह संख्या : 190 उम्र : 37 लिंग : पुरुष	फोटो उपलब्ध
655	NAE0805929	निर्वाचक का नाम : मुंगी देवी पति का नाम: भोलाराम गृह संख्या : 190 उम्र : 35 लिंग : महिला	फोटो उपलब्ध	656	NAE0656793	निर्वाचक का नाम : जैसाराम पिता का नाम: गमनाराम गृह संख्या : 190 उम्र : 32 लिंग : पुरुष	फोटो उपलब्ध	657	NAE0805911	निर्वाचक का नाम : गोमती देवी पति का नाम: जैसाराम गृह संख्या : 190 उम्र : 32 लिंग : महिला	फोटो उपलब्ध
658	NAE1095439	निर्वाचक का नाम : मसराराम पिता का नाम: हमीराराम गृह संख्या : 190 उम्र : 30 लिंग : पुरुष	फोटो उपलब्ध	659	NAE1482892	निर्वाचक का नाम : अर्जुन कुमार पिता का नाम: गमनाराम गृह संख्या : 190 उम्र : 27 लिंग : पुरुष	फोटो उपलब्ध	660	NAE1482900	निर्वाचक का नाम : दिपाराम पिता का नाम: गमनाराम गृह संख्या : 190 उम्र : 27 लिंग : पुरुष	फोटो उपलब्ध
661	NAE1482876	निर्वाचक का नाम : गीता देवी पति का नाम: अर्जुन कुमार गृह संख्या : 190 उम्र : 25 लिंग : महिला	फोटो उपलब्ध	662	NAE1482884	निर्वाचक का नाम : पंखू देवी पति का नाम: मसराराम गृह संख्या : 190 उम्र : 25 लिंग : महिला	फोटो उपलब्ध	663	NAE1482918	निर्वाचक का नाम : प्रहद राम पिता का नाम: गमनाराम गृह संख्या : 190 उम्र : 25 लिंग : पुरुष	फोटो उपलब्ध
664	NAE1482926	निर्वाचक का नाम : निंबा राम पिता का नाम: हमीराराम गृह संख्या : 190 उम्र : 25 लिंग : पुरुष	फोटो उपलब्ध	665	NAE2188530	निर्वाचक का नाम : पंखू पति का नाम: दीपा राम गृह संख्या : 190 उम्र : 24 लिंग : महिला	फोटो उपलब्ध	666	NAE2184224	निर्वाचक का नाम : कमला पति का नाम: प्रह्लाद कुमार गृह संख्या : 190 उम्र : 21 लिंग : महिला	फोटो उपलब्ध
667	RJ/22/171/024645	निर्वाचक का नाम : नवाराम पिता का नाम: सोनाराम गृह संख्या : 191 उम्र : 56 लिंग : पुरुष	फोटो उपलब्ध	668	LCN1280015	निर्वाचक का नाम : चुनी पति का नाम: नवाराम गृह संख्या : 191 उम्र : 54 लिंग : महिला	फोटो उपलब्ध	669	RJ/22/171/024317	निर्वाचक का नाम : मंगलाराम पिता का नाम: सोनाराम गृह संख्या : 191 उम्र : 53 लिंग : पुरुष	फोटो उपलब्ध
670	LCN1485507	निर्वाचक का नाम : मोरा देवी पति का नाम: मंगलाराम गृह संख्या : 191 उम्र : 44 लिंग : महिला	फोटो उपलब्ध	671	LCN1344282	निर्वाचक का नाम : तौलाराम पिता का नाम: सोनाराम गृह संख्या : 191 उम्र : 44 लिंग : पुरुष	फोटो उपलब्ध	672	LCN1344290	निर्वाचक का नाम : दूदा राम पिता का नाम: सोनाराम गृह संख्या : 191 उम्र : 42 लिंग : पुरुष	फोटो उपलब्ध
673	LCN1580885	निर्वाचक का नाम : झीणी देवी पति का नाम: तौलाराम गृह संख्या : 191 उम्र : 41 लिंग : महिला	फोटो उपलब्ध	674	NAE0805945	निर्वाचक का नाम : मीरा देवी पति का नाम: दुदाराम गृह संख्या : 191 उम्र : 34 लिंग : महिला	फोटो उपलब्ध	675	RJ/22/171/024646	निर्वाचक का नाम : रामाराम पिता का नाम: सामतीजी गृह संख्या : 192 उम्र : 74 लिंग : पुरुष	फोटो उपलब्ध
676	RJ/22/171/024647	निर्वाचक का नाम : चम्पा पति का नाम: रामाराम गृह संख्या : 192 उम्र : 72 लिंग : महिला	फोटो उपलब्ध	677	NAE0524017	निर्वाचक का नाम : खेमराम पिता का नाम: रामाराम गृह संख्या : 192 उम्र : 38 लिंग : पुरुष	फोटो उपलब्ध	678	NAE0656397	निर्वाचक का नाम : मंजू देवी पति का नाम: खिमराम गृह संख्या : 192 उम्र : 33 लिंग : महिला	फोटो उपलब्ध
679	NAE1101047	निर्वाचक का नाम : पूराराम पिता का नाम: रामाराम गृह संख्या : 192 उम्र : 32 लिंग : पुरुष	फोटो उपलब्ध	680	NAE1363977	निर्वाचक का नाम : मुलाराम पिता का नाम: रामाराम गृह संख्या : 192 उम्र : 29 लिंग : पुरुष	फोटो उपलब्ध	681	RJ/22/171/024320	निर्वाचक का नाम : धुखाराम पिता का नाम: लछमणाराम गृह संख्या : 193 उम्र : 79 लिंग : पुरुष	फोटो उपलब्ध

682	RJ/22/171/024321	निर्वाचक का नाम : हुआ पति का नाम: धुखाराम गृह संख्या : 193 उम्र : 74 लिंग : महिला	फोटो उपलब्ध	683	RJ/22/171/024322	निर्वाचक का नाम : वचनाराम पिता का नाम: धुखाराम गृह संख्या : 193 उम्र : 54 लिंग : पुरुष	फोटो उपलब्ध	684	LCN1344308	निर्वाचक का नाम : चम्पा देवी पति का नाम: वचनाराम गृह संख्या : 193 उम्र : 49 लिंग : महिला	फोटो उपलब्ध
685	LCN1344316	निर्वाचक का नाम : मसरा राम पिता का नाम: धुखा राम गृह संख्या : 193 उम्र : 44 लिंग : पुरुष	फोटो उपलब्ध	686	LCN1344324	निर्वाचक का नाम : मोरा देवी पति का नाम: मसरा राम गृह संख्या : 193 उम्र : 42 लिंग : महिला	फोटो उपलब्ध	687	LCN1344332	निर्वाचक का नाम : हरकन राम पिता का नाम: धुखा राम गृह संख्या : 193 उम्र : 42 लिंग : पुरुष	फोटो उपलब्ध
688	NAE0656413	निर्वाचक का नाम : मूली देवी पति का नाम: हरकनराम गृह संख्या : 193 उम्र : 40 लिंग : महिला	फोटो उपलब्ध	689	NAE1398403	निर्वाचक का नाम : पारसा राम पिता का नाम: वचना राम गृह संख्या : 193 उम्र : 26 लिंग : पुरुष	फोटो उपलब्ध	690	NAE1836279	निर्वाचक का नाम : नेनू देवी पति का नाम: पारसाराम गृह संख्या : 193 उम्र : 26 लिंग : महिला	फोटो उपलब्ध
691	NAE2180370	निर्वाचक का नाम : हिना कुमारी पिता का नाम: मसरा राम गृह संख्या : 193 उम्र : 20 लिंग : महिला	फोटो उपलब्ध	692	NAE2195907	निर्वाचक का नाम : महेंद्र कुमार पिता का नाम: हरकन राम गृह संख्या : 193 उम्र : 19 लिंग : पुरुष	फोटो उपलब्ध	693	NAE2239549	निर्वाचक का नाम : बादली कुमारी पिता का नाम: मसरा राम गृह संख्या : 193 उम्र : 19 लिंग : महिला	फोटो उपलब्ध
694	RJ/22/171/024648	निर्वाचक का नाम : चुनी पति का नाम: नानजी गृह संख्या : 194 उम्र : 99 लिंग : महिला	फोटो उपलब्ध	695	RJ/22/171/024651	निर्वाचक का नाम : परखाराम पिता का नाम: चमनाराम गृह संख्या : 194 उम्र : 64 लिंग : पुरुष	फोटो उपलब्ध	696	RJ/22/171/024652	निर्वाचक का नाम : साकु पति का नाम: परखाराम गृह संख्या : 194 उम्र : 62 लिंग : महिला	फोटो उपलब्ध
697	RJ/22/171/024649	निर्वाचक का नाम : बगदाराम पिता का नाम: नानजी गृह संख्या : 194 उम्र : 58 लिंग : पुरुष	फोटो उपलब्ध	698	RJ/22/171/024650	निर्वाचक का नाम : झीणी पति का नाम: बगदाराम गृह संख्या : 194 उम्र : 56 लिंग : महिला	फोटो उपलब्ध	699	NAE0846048	निर्वाचक का नाम : चेलाराम पिता का नाम: परखाराम गृह संख्या : 194 उम्र : 35 लिंग : पुरुष	फोटो उपलब्ध
700	NAE1095454	निर्वाचक का नाम : मलाराम पिता का नाम: परखाराम गृह संख्या : 194 उम्र : 34 लिंग : पुरुष	फोटो उपलब्ध	701	NAE1806199	निर्वाचक का नाम : जस्सी देवी अन्य: चेलाराम गृह संख्या : 194 उम्र : 28 लिंग : पुरुष	फोटो उपलब्ध	702	RJ/22/171/024324	निर्वाचक का नाम : धापू पति का नाम: वगताराम गृह संख्या : 195 उम्र : 92 लिंग : महिला	फोटो उपलब्ध
703	RJ/22/171/024653	निर्वाचक का नाम : रूग्नाथराम पिता का नाम: वगताराम गृह संख्या : 195 उम्र : 56 लिंग : पुरुष	फोटो उपलब्ध	704	RJ/22/171/024325	निर्वाचक का नाम : पवनी पति का नाम: रूग्नाथराम गृह संख्या : 195 उम्र : 54 लिंग : महिला	फोटो उपलब्ध	705	NAE0975755	निर्वाचक का नाम : मूर्ति देवी पति का नाम: बाबूलाल गृह संख्या : 195 उम्र : 40 लिंग : महिला	फोटो उपलब्ध
706	NAE0934893	निर्वाचक का नाम : मनोहर लाल पिता का नाम: रूग्नाथराम गृह संख्या : 195 उम्र : 32 लिंग : पुरुष	फोटो उपलब्ध	707	NAE1544105	निर्वाचक का नाम : समेता पति का नाम: मनोहर लाल गृह संख्या : 195 उम्र : 31 लिंग : महिला	फोटो उपलब्ध	708	RJ/22/171/024326	निर्वाचक का नाम : भागीरथराम पिता का नाम: वगताराम गृह संख्या : 196 उम्र : 69 लिंग : पुरुष	फोटो उपलब्ध
709	RJ/22/171/024327	निर्वाचक का नाम : रूखमण पति का नाम: भागीरथराम गृह संख्या : 196 उम्र : 66 लिंग : महिला	फोटो उपलब्ध	710	LCN1223262	निर्वाचक का नाम : जगदीश पिता का नाम: भागीरथ राम गृह संख्या : 196 उम्र : 47 लिंग : पुरुष	फोटो उपलब्ध	711	LCN1564046	निर्वाचक का नाम : कमला देवी पति का नाम: जगदीश गृह संख्या : 196 उम्र : 42 लिंग : महिला	फोटो उपलब्ध

<p>712</p> <p>निर्वाचक का नाम : बाबुलाल पिता का नाम: भागीरथ राम गृह संख्या : 196 उम्र : 42 लिंग : पुरुष</p> <p>LCN1663541</p> <p>फोटो उपलब्ध</p>	<p>713</p> <p>निर्वाचक का नाम : पूनमाराम पिता का नाम: वगताराम गृह संख्या : 197 उम्र : 64 लिंग : पुरुष</p> <p>RJ/22/171/024328</p> <p>फोटो उपलब्ध</p>	<p>714</p> <p>निर्वाचक का नाम : छोटी पति का नाम: पूनमाराम गृह संख्या : 197 उम्र : 62 लिंग : महिला</p> <p>RJ/22/171/024329</p> <p>फोटो उपलब्ध</p>
<p>715</p> <p>निर्वाचक का नाम : गणपत राम पिता का नाम: पूनमाराम गृह संख्या : 197 उम्र : 47 लिंग : पुरुष</p> <p>LCN1280064</p> <p>फोटो उपलब्ध</p>	<p>716</p> <p>निर्वाचक का नाम : ऐलसी देवी पति का नाम: गणपत राम गृह संख्या : 197 उम्र : 45 लिंग : महिला</p> <p>LCN1280072</p> <p>फोटो उपलब्ध</p>	<p>717</p> <p>निर्वाचक का नाम : फूली देवी पति का नाम: देवाराम गृह संख्या : 274 उम्र : 37 लिंग : महिला</p> <p>NAE1264555</p> <p>फोटो उपलब्ध</p>
<p>718</p> <p>निर्वाचक का नाम : नरपतराम पिता का नाम: पूनमाराम गृह संख्या : 274 उम्र : 35 लिंग : पुरुष</p> <p>NAE0483164</p> <p>फोटो उपलब्ध</p>	<p>719</p> <p>निर्वाचक का नाम : रामेश्वरी पति का नाम: नरपतराम गृह संख्या : 274 उम्र : 35 लिंग : महिला</p> <p>NAE0483172</p> <p>फोटो उपलब्ध</p>	<p>720</p> <p>निर्वाचक का नाम : हेवन देवी पति का नाम: मालाराम गृह संख्या : 274 उम्र : 31 लिंग : महिला</p> <p>NAE1264563</p> <p>फोटो उपलब्ध</p>

अनुभाग की संख्या व नाम : 7-गोलण्डी की ढाणी, वियो का गोलिया

721	NAE2040764	निर्वाचक का नाम : ओम प्रकाश पिता का नाम: भागीरथ राम गृह संख्या : 206 उम्र : 21 लिंग : पुरुष	फोटो उपलब्ध	722	NAE0524041	निर्वाचक का नाम : निम्बाराम पिता का नाम: बगडूराम गृह संख्या : 52 उम्र : 32 लिंग : पुरुष	फोटो उपलब्ध	723	NAE0204206	निर्वाचक का नाम : पालू पति का नाम: जालाराम गृह संख्या : 103 उम्र : 36 लिंग : महिला	फोटो उपलब्ध
724	NAE1579630	निर्वाचक का नाम : दिनेश कुमार पिता का नाम: किशना राम गृह संख्या : 147 उम्र : 25 लिंग : पुरुष	फोटो उपलब्ध	725	NAE2074706	निर्वाचक का नाम : दिनेश कुमार पिता का नाम: रघुनाथ राम गृह संख्या : 195 उम्र : 22 लिंग : पुरुष	फोटो उपलब्ध	726	RJ/22/171/024330	निर्वाचक का नाम : केली पति का नाम: ठाकराराम गृह संख्या : 198 उम्र : 69 लिंग : महिला	फोटो उपलब्ध
727	LCN1344365	निर्वाचक का नाम : रामलाल पिता का नाम: ठाकराराम गृह संख्या : 198 उम्र : 60 लिंग : पुरुष	फोटो उपलब्ध	728	RJ/22/171/024331	निर्वाचक का नाम : भागीरथ पिता का नाम: ठाकरा गृह संख्या : 198 उम्र : 57 लिंग : पुरुष	फोटो उपलब्ध	729	LCN1485515	निर्वाचक का नाम : बीजला राम पिता का नाम: प्रेमराम गृह संख्या : 198 उम्र : 56 लिंग : पुरुष	फोटो उपलब्ध
730	RJ/22/171/024332	निर्वाचक का नाम : टीपू पति का नाम: भागीरथ गृह संख्या : 198 उम्र : 54 लिंग : महिला	फोटो उपलब्ध	731	RJ/22/171/024333	निर्वाचक का नाम : हरिराम पिता का नाम: ठाकराराम गृह संख्या : 198 उम्र : 53 लिंग : पुरुष	फोटो उपलब्ध	732	LCN1223221	निर्वाचक का नाम : भजना देवी पति का नाम: हरिराम विश्रोई गृह संख्या : 198 उम्र : 49 लिंग : महिला	फोटो उपलब्ध
733	NAE0846253	निर्वाचक का नाम : सुरेश कुमार पिता का नाम: रामलाल गृह संख्या : 198 उम्र : 37 लिंग : पुरुष	फोटो उपलब्ध	734	NAE0483305	निर्वाचक का नाम : श्रवण कुमार पिता का नाम: भागीरथराम गृह संख्या : 198 उम्र : 34 लिंग : पुरुष	फोटो उपलब्ध	735	NAE0846196	निर्वाचक का नाम : कमला कुमारी पिता का नाम: भागीरथराम गृह संख्या : 198 उम्र : 34 लिंग : महिला	फोटो उपलब्ध
736	NAE0846113	निर्वाचक का नाम : भजनलाल पिता का नाम: भागीरथराम गृह संख्या : 198 उम्र : 32 लिंग : पुरुष	फोटो उपलब्ध	737	NAE1184530	निर्वाचक का नाम : इंद्रा कुमारी पिता का नाम: भजन लाल गृह संख्या : 198 उम्र : 29 लिंग : महिला	फोटो उपलब्ध	738	NAE1901628	निर्वाचक का नाम : कौशल्या कुमारी पिता का नाम: हरिराम गृह संख्या : 198 उम्र : 25 लिंग : महिला	फोटो उपलब्ध
739	NAE1901651	निर्वाचक का नाम : प्रवीण कुमार पिता का नाम: हरिराम गृह संख्या : 198 उम्र : 21 लिंग : पुरुष	फोटो उपलब्ध	740	RJ/22/171/024656	निर्वाचक का नाम : राजूराम पिता का नाम: भागचन्द गृह संख्या : 199 उम्र : 64 लिंग : पुरुष	फोटो उपलब्ध	741	RJ/22/171/024657	निर्वाचक का नाम : ऐलसी पति का नाम: राजूराम गृह संख्या : 199 उम्र : 62 लिंग : महिला	फोटो उपलब्ध
# 742	NAE1946250	निर्वाचक का नाम : मोहन लाल बिश्रोई पिता का नाम: भागचन्द गृह संख्या : 199 उम्र : 59 लिंग : पुरुष	फोटो उपलब्ध	743	NAE1946243	निर्वाचक का नाम : सुगणी पति का नाम: मोहनलाल गृह संख्या : 199 उम्र : 51 लिंग : महिला	फोटो उपलब्ध	744	LCN1344373	निर्वाचक का नाम : पप्पू देवी पति का नाम: जगदीशकुमार बिश्रोई गृह संख्या : 199 उम्र : 41 लिंग : महिला	फोटो उपलब्ध
745	NAE0072017	निर्वाचक का नाम : जगदीश कुमार बिश्रोई पिता का नाम: राजू राम गृह संख्या : 199 उम्र : 37 लिंग : पुरुष	फोटो उपलब्ध	746	NAE1264571	निर्वाचक का नाम : रामेश्वरी पति का नाम: श्रवण कुमार गृह संख्या : 199 उम्र : 33 लिंग : महिला	फोटो उपलब्ध	747	NAE0846360	निर्वाचक का नाम : सुनिता कुमारी पिता का नाम: मोहनलाल गृह संख्या : 199 उम्र : 32 लिंग : महिला	फोटो उपलब्ध
748	NAE0934901	निर्वाचक का नाम : श्रवण कुमार पिता का नाम: राजूराम गृह संख्या : 199 उम्र : 32 लिंग : पुरुष	फोटो उपलब्ध	749	NAE1184555	निर्वाचक का नाम : नरेश कुमार पिता का नाम: मोहन लाल गृह संख्या : 199 उम्र : 28 लिंग : पुरुष	फोटो उपलब्ध	750	NAE1482934	निर्वाचक का नाम : सुशीला कुमारी पिता का नाम: मोहनलाल गृह संख्या : 199 उम्र : 25 लिंग : महिला	फोटो उपलब्ध

751	NAE1993880	निर्वाचक का नाम : सुमन बिश्रोई पति का नाम: नरेश कुमार गृह संख्या : 199 उम्र : 25 लिंग : महिला	फोटो उपलब्ध	752	NAE2131423	निर्वाचक का नाम : धोपा पति का नाम: हरूजी गृह संख्या : 200 उम्र : 91 लिंग : महिला	फोटो उपलब्ध	753	RJ/22/171/024334	निर्वाचक का नाम : पूनमाराम पिता का नाम: हरूजी गृह संख्या : 200 उम्र : 58 लिंग : पुरुष	फोटो उपलब्ध
754	RJ/22/171/024335	निर्वाचक का नाम : गेरा पति का नाम: पूनमाराम गृह संख्या : 200 उम्र : 56 लिंग : महिला	फोटो उपलब्ध	755	RJ/22/171/024336	निर्वाचक का नाम : सोनाराम पिता का नाम: हरूजी गृह संख्या : 200 उम्र : 54 लिंग : पुरुष	फोटो उपलब्ध	756	RJ/22/171/024661	निर्वाचक का नाम : रामप्यारी पति का नाम: सोनाराम गृह संख्या : 200 उम्र : 53 लिंग : महिला	फोटो उपलब्ध
757	NAE2129773	निर्वाचक का नाम : भागीरथ राम बिश्रोई पिता का नाम: पुनमा राम गृह संख्या : 200 उम्र : 35 लिंग : पुरुष	फोटो उपलब्ध	# 758	NAE1048958	निर्वाचक का नाम : सोहनी पति का नाम: भागीरथराम गृह संख्या : 200 उम्र : 32 लिंग : महिला	फोटो उपलब्ध	759	NAE0483099	निर्वाचक का नाम : दिनेश कुमार पिता का नाम: पुनमाराम गृह संख्या : 200 उम्र : 32 लिंग : पुरुष	फोटो उपलब्ध
760	NAE1048941	निर्वाचक का नाम : सुमित्रा कुमारी पिता का नाम: पूनमाराम गृह संख्या : 200 उम्र : 31 लिंग : महिला	फोटो उपलब्ध	761	NAE1398338	निर्वाचक का नाम : सोहनी कुमारी पिता का नाम: सोना राम गृह संख्या : 200 उम्र : 26 लिंग : महिला	फोटो उपलब्ध	762	NAE1657626	निर्वाचक का नाम : अनिल कुमार पिता का नाम: सोना राम गृह संख्या : 200 उम्र : 25 लिंग : पुरुष	फोटो उपलब्ध
763	NAE2002962	निर्वाचक का नाम : सुंदर कुमारी पति का नाम: दिनेश कुमार गृह संख्या : 200 उम्र : 23 लिंग : महिला	फोटो उपलब्ध	764	RJ/22/171/024338	निर्वाचक का नाम : राजूराम पिता का नाम: जांवाताजी गृह संख्या : 201 उम्र : 74 लिंग : पुरुष	फोटो उपलब्ध	765	RJ/22/171/024339	निर्वाचक का नाम : शायंति पति का नाम: राजूराम गृह संख्या : 201 उम्र : 72 लिंग : महिला	फोटो उपलब्ध
766	NAE0657783	निर्वाचक का नाम : किशनाराम पिता का नाम: राजूराम गृह संख्या : 201 उम्र : 35 लिंग : पुरुष	फोटो उपलब्ध	767	NAE0656520	निर्वाचक का नाम : मोहनी देवी पति का नाम: किशनाराम गृह संख्या : 201 उम्र : 34 लिंग : महिला	फोटो उपलब्ध	768	NAE2110807	निर्वाचक का नाम : जगदीश पिता का नाम: राजूराम गृह संख्या : 201 उम्र : 28 लिंग : पुरुष	फोटो उपलब्ध
769	LCN1223106	निर्वाचक का नाम : पूनमाराम पिता का नाम: खीयाजी गृह संख्या : 202 उम्र : 73 लिंग : पुरुष	फोटो उपलब्ध	770	RJ/22/171/024340	निर्वाचक का नाम : सुगणी देवी पति का नाम: पूनमाराम गृह संख्या : 202 उम्र : 71 लिंग : महिला	फोटो उपलब्ध	771	NAE2253722	निर्वाचक का नाम : बंशी लाल बिश्रोई पिता का नाम: पूनमा राम बिश्रोई गृह संख्या : 202 उम्र : 50 लिंग : पुरुष	फोटो उपलब्ध
772	RJ/22/171/024343	निर्वाचक का नाम : जगदीश प्रसाद बिश्रोई पिता का नाम: पूनमा राम बिश्रोई गृह संख्या : 202 उम्र : 49 लिंग : पुरुष	फोटो उपलब्ध	773	NAE2253714	निर्वाचक का नाम : एलची बिश्रोई पति का नाम: बंशी लाल बिश्रोई गृह संख्या : 202 उम्र : 49 लिंग : महिला	फोटो उपलब्ध	774	LCN1485523	निर्वाचक का नाम : कमला देवी पति का नाम: जगदीश प्रसाद गृह संख्या : 202 उम्र : 44 लिंग : महिला	फोटो उपलब्ध
775	LCN1485549	निर्वाचक का नाम : पवनी देवी पति का नाम: नरेन्द्र कुमार गृह संख्या : 202 उम्र : 42 लिंग : महिला	फोटो उपलब्ध	776	LCN1485531	निर्वाचक का नाम : नरेन्द्र कुमार बिश्रोई पिता का नाम: पुनमा राम बिश्रोई गृह संख्या : 202 उम्र : 42 लिंग : पुरुष	फोटो उपलब्ध	777	NAE0975656	निर्वाचक का नाम : महेन्द्र सिंह पिता का नाम: गणपत सिंह गृह संख्या : 202 उम्र : 30 लिंग : पुरुष	फोटो उपलब्ध
778	NAE0975706	निर्वाचक का नाम : सुरेंद्र कुमार बिश्रोई पिता का नाम: बंशीलाल गृह संख्या : 202 उम्र : 30 लिंग : पुरुष	फोटो उपलब्ध	779	NAE1611276	निर्वाचक का नाम : अनीता गोदारा पति का नाम: सुरेंद्र कुमार बिश्रोई गृह संख्या : 202 उम्र : 28 लिंग : महिला	फोटो उपलब्ध	780	NAE1145945	निर्वाचक का नाम : सविता बिश्रोई पिता का नाम: बंशीलाल गृह संख्या : 202 उम्र : 28 लिंग : महिला	फोटो उपलब्ध

781	NAE1608975	निर्वाचक का नाम : सुनील कुमार बिश्रोई पिता का नाम: जगदीश प्रसाद बिश्रोई गृह संख्या : 202 उम्र : 24 लिंग : पुरुष	फोटो उपलब्ध	782	NAE2032258	निर्वाचक का नाम : इंदु बिश्रोई पिता का नाम: नरेंद्र कुमार बिश्रोई गृह संख्या : 202 उम्र : 22 लिंग : महिला	फोटो उपलब्ध	783	NAE2111847	निर्वाचक का नाम : सुमन बिश्रोई पिता का नाम: जगदीश प्रसाद बिश्रोई गृह संख्या : 202 उम्र : 20 लिंग : महिला	फोटो उपलब्ध
784	NAE2118941	निर्वाचक का नाम : सुनीता बिश्रोई पिता का नाम: नरेंद्र कुमार बिश्रोई गृह संख्या : 202 उम्र : 20 लिंग : महिला	फोटो उपलब्ध	785	NAE2118958	निर्वाचक का नाम : संजय बिश्रोई पिता का नाम: नरेंद्र कुमार बिश्रोई गृह संख्या : 202 उम्र : 20 लिंग : पुरुष	फोटो उपलब्ध	786	LCN1485556	निर्वाचक का नाम : करण सिंह पिता का नाम: मग सिंह गृह संख्या : 203 उम्र : 83 लिंग : पुरुष	फोटो उपलब्ध
787	LCN1485564	निर्वाचक का नाम : चम्पा देवी पति का नाम: करण सिंह गृह संख्या : 203 उम्र : 74 लिंग : महिला	फोटो उपलब्ध	788	RJ/22/171/024663	निर्वाचक का नाम : गूट देवी पति का नाम: गणपत सिंह गृह संख्या : 203 उम्र : 55 लिंग : महिला	फोटो उपलब्ध	789	RJ/22/171/024664	निर्वाचक का नाम : कान सिंह पिता का नाम: करण सिंह गृह संख्या : 203 उम्र : 54 लिंग : पुरुष	फोटो उपलब्ध
790	RJ/22/171/024665	निर्वाचक का नाम : गूट देवी पति का नाम: कान सिंह गृह संख्या : 203 उम्र : 53 लिंग : महिला	फोटो उपलब्ध	791	RJ/22/171/024662	निर्वाचक का नाम : गणपत सिंह पिता का नाम: करण सिंह गृह संख्या : 203 उम्र : 53 लिंग : पुरुष	फोटो उपलब्ध	792	NAE0656256	निर्वाचक का नाम : महिपाल सिंह पिता का नाम: गणपत सिंह गृह संख्या : 203 उम्र : 32 लिंग : पुरुष	फोटो उपलब्ध
793	NAE1482868	निर्वाचक का नाम : मंजू कंवर पति का नाम: महेंद्रसिंह गृह संख्या : 203 उम्र : 29 लिंग : महिला	फोटो उपलब्ध	794	NAE2032480	निर्वाचक का नाम : ममता कंवर पति का नाम: जनक सिंह गृह संख्या : 203 उम्र : 27 लिंग : महिला	फोटो उपलब्ध	795	NAE2032456	निर्वाचक का नाम : जनक सिंह पिता का नाम: कान सिंह गृह संख्या : 203 उम्र : 24 लिंग : पुरुष	फोटो उपलब्ध
796	NAE2032472	निर्वाचक का नाम : अवतार सिंह पिता का नाम: कान सिंह गृह संख्या : 203 उम्र : 21 लिंग : पुरुष	फोटो उपलब्ध	797	RJ/22/171/024346	निर्वाचक का नाम : राजूराम पिता का नाम: पोकराराम गृह संख्या : 204 उम्र : 53 लिंग : पुरुष	फोटो उपलब्ध	798	LCN1344407	निर्वाचक का नाम : सोमती देवी पति का नाम: राजू राम गृह संख्या : 204 उम्र : 48 लिंग : महिला	फोटो उपलब्ध
799	LCN1344381	निर्वाचक का नाम : बिरबल राम पिता का नाम: पोकरा राम गृह संख्या : 204 उम्र : 43 लिंग : पुरुष	फोटो उपलब्ध	800	LCN1344399	निर्वाचक का नाम : वाधु पति का नाम: बिरबल राम गृह संख्या : 204 उम्र : 42 लिंग : महिला	फोटो उपलब्ध	801	NAE0846212	निर्वाचक का नाम : भावना कंवर पति का नाम: नटवर सिंह गृह संख्या : 204 उम्र : 37 लिंग : महिला	फोटो उपलब्ध
802	NAE2173060	निर्वाचक का नाम : सांवरी कुमारी पिता का नाम: बिरबल राम गृह संख्या : 204 उम्र : 20 लिंग : महिला	फोटो उपलब्ध	803	NAE2258440	निर्वाचक का नाम : राहुल बिश्रोई पिता का नाम: बिरबल राम गृह संख्या : 204 उम्र : 19 लिंग : पुरुष	फोटो उपलब्ध	804	RJ/22/171/024349	निर्वाचक का नाम : पूनी पति का नाम: भागीरथ गृह संख्या : 206 उम्र : 62 लिंग : महिला	फोटो उपलब्ध
805	NAE1095371	निर्वाचक का नाम : हीराराम पिता का नाम: भागीरथराम गृह संख्या : 206 उम्र : 31 लिंग : पुरुष	फोटो उपलब्ध	806	NAE1264589	निर्वाचक का नाम : इंडा देवी पति का नाम: हीराराम गृह संख्या : 206 उम्र : 30 लिंग : महिला	फोटो उपलब्ध	807	NAE2031458	निर्वाचक का नाम : सोहिनी कुमारी पिता का नाम: भागीरथ राम गृह संख्या : 206 उम्र : 26 लिंग : महिला	फोटो उपलब्ध
808	RJ/22/171/024351	निर्वाचक का नाम : केली पति का नाम: रूगनाथ गृह संख्या : 207 उम्र : 64 लिंग : महिला	फोटो उपलब्ध	809	LCN1344415	निर्वाचक का नाम : जालाराम पिता का नाम: रूगनाथ राम गृह संख्या : 207 उम्र : 42 लिंग : पुरुष	फोटो उपलब्ध	810	RJ/22/171/024352	निर्वाचक का नाम : बगडुराम पिता का नाम: नरीगाजी गृह संख्या : 208 उम्र : 74 लिंग : पुरुष	फोटो उपलब्ध

811	RJ/22/171/024353	निर्वाचक का नाम : लाधु पति का नाम: बगडुराम गृह संख्या : 208 उम्र : 72 लिंग : महिला	फोटो उपलब्ध	812	RJ/22/171/024354	निर्वाचक का नाम : मोहनलाल पिता का नाम: नरीगाजी गृह संख्या : 208 उम्र : 54 लिंग : पुरुष	फोटो उपलब्ध	813	LCN1344423	निर्वाचक का नाम : सुगणी देवी पति का नाम: मोहन लाल गृह संख्या : 208 उम्र : 46 लिंग : महिला	फोटो उपलब्ध
814	NAE0483131	निर्वाचक का नाम : हापुराम पिता का नाम: रूगनाथराम गृह संख्या : 208 उम्र : 37 लिंग : पुरुष	फोटो उपलब्ध	815	NAE0483123	निर्वाचक का नाम : भवर लाल पिता का नाम: रूगनाथराम गृह संख्या : 208 उम्र : 34 लिंग : पुरुष	फोटो उपलब्ध	816	NAE0657668	निर्वाचक का नाम : जगदीश कुमार पिता का नाम: बगडुराम गृह संख्या : 208 उम्र : 33 लिंग : पुरुष	फोटो उपलब्ध
817	NAE1095272	निर्वाचक का नाम : श्रवणी पति का नाम: निम्बाराम गृह संख्या : 208 उम्र : 32 लिंग : महिला	फोटो उपलब्ध	818	RJ/22/171/024358	निर्वाचक का नाम : किशनाराम पिता का नाम: हुकमाराम गृह संख्या : 209 उम्र : 58 लिंग : पुरुष	फोटो उपलब्ध	819	RJ/22/171/024359	निर्वाचक का नाम : रामप्यारी पति का नाम: किशनाराम गृह संख्या : 209 उम्र : 56 लिंग : महिला	फोटो उपलब्ध
820	RJ/22/171/024360	निर्वाचक का नाम : हरचन्द पिता का नाम: हुकमा राम गृह संख्या : 209 उम्र : 54 लिंग : पुरुष	फोटो उपलब्ध	821	RJ/22/171/024361	निर्वाचक का नाम : मोहनी पति का नाम: हरचन्द्राम गृह संख्या : 209 उम्र : 53 लिंग : महिला	फोटो उपलब्ध	822	LCN1223270	निर्वाचक का नाम : मोहन लाल पिता का नाम: हुकमाराम गृह संख्या : 209 उम्र : 46 लिंग : पुरुष	फोटो उपलब्ध
823	LCN1344431	निर्वाचक का नाम : चन्दणी पति का नाम: मोहनलाल गृह संख्या : 209 उम्र : 45 लिंग : महिला	फोटो उपलब्ध	824	LCN1344449	निर्वाचक का नाम : पुनमा राम पिता का नाम: हुकमा राम गृह संख्या : 209 उम्र : 44 लिंग : पुरुष	फोटो उपलब्ध	825	LCN1344456	निर्वाचक का नाम : इन्द्रा देवी पति का नाम: पुनमा राम गृह संख्या : 209 उम्र : 42 लिंग : महिला	फोटो उपलब्ध
826	NAE2174100	निर्वाचक का नाम : अशोक कुमार पिता का नाम: किशाना राम गृह संख्या : 209 उम्र : 26 लिंग : पुरुष	फोटो उपलब्ध	827	NAE2140549	निर्वाचक का नाम : प्रकाश कुमार पिता का नाम: पुनमा राम गृह संख्या : 209 उम्र : 22 लिंग : पुरुष	फोटो उपलब्ध	S 828	NAE2180420	निर्वाचक का नाम : नवरंगी कुमारी पिता का नाम: पुनमा राम गृह संख्या : 209 उम्र : 21 लिंग : महिला	फोटो उपलब्ध
829	NAE1972728	निर्वाचक का नाम : कमलेश कुमार पिता का नाम: हरचंद राम गृह संख्या : 209 उम्र : 20 लिंग : पुरुष	फोटो उपलब्ध	830	NAE2189017	निर्वाचक का नाम : भगवती कुमारी पिता का नाम: मोहन लाल गृह संख्या : 209 उम्र : 20 लिंग : महिला	फोटो उपलब्ध	831	NAE2227502	निर्वाचक का नाम : नरेंद्र कुमार पिता का नाम: मोहन लाल गृह संख्या : 209 उम्र : 19 लिंग : पुरुष	फोटो उपलब्ध
832	RJ/22/171/024362	निर्वाचक का नाम : वीराराम पिता का नाम: प्रभूजी गृह संख्या : 210 उम्र : 64 लिंग : पुरुष	फोटो उपलब्ध	833	RJ/22/171/024667	निर्वाचक का नाम : तगु पति का नाम: वीराराम गृह संख्या : 210 उम्र : 62 लिंग : महिला	फोटो उपलब्ध	834	NAE0948844	निर्वाचक का नाम : तेजा राम पिता का नाम: वीराराम गृह संख्या : 210 उम्र : 31 लिंग : पुरुष	फोटो उपलब्ध
835	NAE1888536	निर्वाचक का नाम : पारस देवी पति का नाम: मलाराम गृह संख्या : 210 उम्र : 26 लिंग : महिला	फोटो उपलब्ध	836	RJ/22/171/024364	निर्वाचक का नाम : मीरा पति का नाम: चोखाराम गृह संख्या : 211 उम्र : 84 लिंग : महिला	फोटो उपलब्ध	837	RJ/22/171/024668	निर्वाचक का नाम : फुआराम पिता का नाम: चोखाराम गृह संख्या : 211 उम्र : 62 लिंग : पुरुष	फोटो उपलब्ध
838	RJ/22/171/024365	निर्वाचक का नाम : शार्यति पति का नाम: फुआराम गृह संख्या : 211 उम्र : 58 लिंग : महिला	फोटो उपलब्ध	839	RJ/22/171/024669	निर्वाचक का नाम : लाखाराम पिता का नाम: चोखाराम गृह संख्या : 211 उम्र : 52 लिंग : पुरुष	फोटो उपलब्ध	840	LCN1485606	निर्वाचक का नाम : पुष्पा देवी पति का नाम: लाखाराम गृह संख्या : 211 उम्र : 45 लिंग : महिला	फोटो उपलब्ध

841	NAE0204198	निर्वाचक का नाम : श्रवण कुमार पिता का नाम: फुआराम गृह संख्या : 211 उम्र : 36 लिंग : पुरुष	फोटो उपलब्ध	842	NAE0657338	निर्वाचक का नाम : पुखराज पिता का नाम: फुआ राम गृह संख्या : 211 उम्र : 34 लिंग : पुरुष	फोटो उपलब्ध	843	NAE2066090	निर्वाचक का नाम : नौरंगी पति का नाम: पुखराज गृह संख्या : 211 उम्र : 33 लिंग : महिला	फोटो उपलब्ध
844	NAE0657320	निर्वाचक का नाम : बाली देवी पति का नाम: श्रवण कुमार गृह संख्या : 211 उम्र : 32 लिंग : महिला	फोटो उपलब्ध	845	NAE2253516	निर्वाचक का नाम : मोहन लाल पिता का नाम: खीयाजी गृह संख्या : 212 उम्र : 72 लिंग : पुरुष	फोटो उपलब्ध	846	RJ/22/171/024366	निर्वाचक का नाम : मूमल पति का नाम: मोहनलाल गृह संख्या : 212 उम्र : 69 लिंग : महिला	फोटो उपलब्ध
847	RJ/22/171/024367	निर्वाचक का नाम : हनुमानाराम पिता का नाम: मोहनलाल गृह संख्या : 212 उम्र : 52 लिंग : पुरुष	फोटो उपलब्ध	848	LCN1485614	निर्वाचक का नाम : सुगणी देवी पति का नाम: हनुमान राम गृह संख्या : 212 उम्र : 44 लिंग : महिला	फोटो उपलब्ध	849	LCN1344472	निर्वाचक का नाम : कमला देवी पति का नाम: हरिराम गृह संख्या : 212 उम्र : 42 लिंग : महिला	फोटो उपलब्ध
850	LCN1344464	निर्वाचक का नाम : हदी राम पिता का नाम: मोहनलाल गृह संख्या : 212 उम्र : 42 लिंग : पुरुष	फोटो उपलब्ध	851	NAE2239937	निर्वाचक का नाम : पालू देवी पति का नाम: भगवानाराम गृह संख्या : 213 उम्र : 62 लिंग : महिला	फोटो उपलब्ध	852	NAE2239945	निर्वाचक का नाम : घमला देवी पति का नाम: भगवानाराम गृह संख्या : 213 उम्र : 61 लिंग : महिला	फोटो उपलब्ध
853	NAE2239986	निर्वाचक का नाम : भगवाना राम पिता का नाम: खीयाजी गृह संख्या : 213 उम्र : 58 लिंग : पुरुष	फोटो उपलब्ध	854	NAE0657437	निर्वाचक का नाम : भजन लाल पिता का नाम: भगवानाराम गृह संख्या : 213 उम्र : 32 लिंग : पुरुष	फोटो उपलब्ध	855	NAE0945444	निर्वाचक का नाम : पालू देवी पति का नाम: भजन लाल गृह संख्या : 213 उम्र : 31 लिंग : महिला	फोटो उपलब्ध
856	RJ/22/171/024671	निर्वाचक का नाम : अमृत कंवर पति का नाम: वाग सिंह गृह संख्या : 214 उम्र : 84 लिंग : महिला	फोटो उपलब्ध	857	RJ/22/171/024672	निर्वाचक का नाम : झडाव कंवर पति का नाम: दीप सिंह गृह संख्या : 214 उम्र : 57 लिंग : महिला	फोटो उपलब्ध	858	NAE0805937	निर्वाचक का नाम : नंदू कंवर पति का नाम: शेर सिंह गृह संख्या : 214 उम्र : 45 लिंग : महिला	फोटो उपलब्ध
859	NAE0483149	निर्वाचक का नाम : भरत कुमार बिश्रोई पिता का नाम: भगवानाराम गृह संख्या : 214 उम्र : 35 लिंग : पुरुष	फोटो उपलब्ध	860	NAE0846105	निर्वाचक का नाम : जगत सिंह पिता का नाम: शेरसिंह गृह संख्या : 214 उम्र : 33 लिंग : पुरुष	फोटो उपलब्ध	861	NAE0846089	निर्वाचक का नाम : चतुर सिंह पिता का नाम: शेरसिंह गृह संख्या : 214 उम्र : 32 लिंग : पुरुष	फोटो उपलब्ध
862	NAE0945436	निर्वाचक का नाम : कमला देवी पति का नाम: भरत कुमार बिश्रोई गृह संख्या : 214 उम्र : 32 लिंग : महिला	फोटो उपलब्ध	863	NAE2000958	निर्वाचक का नाम : इंद्र कंवर पति का नाम: चतुर सिंह गृह संख्या : 214 उम्र : 31 लिंग : महिला	फोटो उपलब्ध	864	NAE1184522	निर्वाचक का नाम : तनु सिंह पिता का नाम: दशरथ कंवर गृह संख्या : 214 उम्र : 30 लिंग : पुरुष	फोटो उपलब्ध
865	RJ/22/171/024675	निर्वाचक का नाम : हरचन्द्र राम पिता का नाम: सवाराम गृह संख्या : 215 उम्र : 62 लिंग : पुरुष	फोटो उपलब्ध	866	RJ/22/171/024676	निर्वाचक का नाम : अणसी पति का नाम: हरचन्द्र राम गृह संख्या : 215 उम्र : 60 लिंग : महिला	फोटो उपलब्ध	867	RJ/22/171/024677	निर्वाचक का नाम : गणेशाराम पिता का नाम: सवाराम गृह संख्या : 215 उम्र : 58 लिंग : पुरुष	फोटो उपलब्ध
868	RJ/22/171/024678	निर्वाचक का नाम : हरिया पति का नाम: गणेशाराम गृह संख्या : 215 उम्र : 56 लिंग : महिला	फोटो उपलब्ध	# 869	NAE0657106	निर्वाचक का नाम : गजा राम देवासी पिता का नाम: हरचन्द्र राम गृह संख्या : 215 उम्र : 33 लिंग : पुरुष	फोटो उपलब्ध	870	NAE1611151	निर्वाचक का नाम : कमला देवी पति का नाम: गजाराम गृह संख्या : 215 उम्र : 33 लिंग : महिला	फोटो उपलब्ध

871	NAE0656140	निर्वाचक का नाम : नरपत राम पिता का नाम: गणेशराम गृह संख्या : 215 उम्र : 32 लिंग : पुरुष	फोटो उपलब्ध	872	NAE0656736	निर्वाचक का नाम : अर्जुनराम पिता का नाम: हरचन्द्रराम गृह संख्या : 215 उम्र : 32 लिंग : पुरुष	फोटो उपलब्ध	873	NAE1264597	निर्वाचक का नाम : कमला देवी पति का नाम: नरपत राम गृह संख्या : 215 उम्र : 31 लिंग : महिला	फोटो उपलब्ध
874	NAE1611185	निर्वाचक का नाम : जसी देवी पति का नाम: अर्जुनराम गृह संख्या : 215 उम्र : 29 लिंग : महिला	फोटो उपलब्ध	875	NAE1972330	निर्वाचक का नाम : अरविंद कुमार पिता का नाम: गणेशराम गृह संख्या : 215 उम्र : 20 लिंग : पुरुष	फोटो उपलब्ध	876	RJ/22/171/024681	निर्वाचक का नाम : आम्बाराम पिता का नाम: मेगाराम गृह संख्या : 216 उम्र : 62 लिंग : पुरुष	फोटो उपलब्ध
877	RJ/22/171/024375	निर्वाचक का नाम : बादली पति का नाम: आम्बाराम गृह संख्या : 216 उम्र : 60 लिंग : महिला	फोटो उपलब्ध	878	RJ/22/171/024682	निर्वाचक का नाम : हरिराम पिता का नाम: मेगाराम गृह संख्या : 216 उम्र : 58 लिंग : पुरुष	फोटो उपलब्ध	879	NAE1626589	निर्वाचक का नाम : छोगाराम पिता का नाम: मेगाराम गृह संख्या : 216 उम्र : 53 लिंग : पुरुष	फोटो उपलब्ध
880	LCN1485622	निर्वाचक का नाम : जमना देवी पति का नाम: हरिराम गृह संख्या : 216 उम्र : 52 लिंग : महिला	फोटो उपलब्ध	881	LCN1344480	निर्वाचक का नाम : मोरो देवी पति का नाम: छोगाराम गृह संख्या : 216 उम्र : 49 लिंग : महिला	फोटो उपलब्ध	882	NAE0657031	निर्वाचक का नाम : कृष्ण कुमार पिता का नाम: आम्बाराम गृह संख्या : 216 उम्र : 33 लिंग : पुरुष	फोटो उपलब्ध
883	NAE1770551	निर्वाचक का नाम : रोहिणी देवी रोहिणी पति का नाम: कृष्ण कुमार गृह संख्या : 216 उम्र : 28 लिंग : महिला	फोटो उपलब्ध	884	NAE1718659	निर्वाचक का नाम : देशू देवी पति का नाम: जसवंत कुमार गृह संख्या : 216 उम्र : 27 लिंग : महिला	फोटो उपलब्ध	885	NAE1444108	निर्वाचक का नाम : जसवंत कुमार पिता का नाम: छोगाराम गृह संख्या : 216 उम्र : 26 लिंग : पुरुष	फोटो उपलब्ध
886	NAE1718717	निर्वाचक का नाम : महेंद्र कुमार पिता का नाम: छोगाराम गृह संख्या : 216 उम्र : 23 लिंग : पुरुष	फोटो उपलब्ध	887	NAE2215234	निर्वाचक का नाम : मसरू राम पिता का नाम: हरी राम गृह संख्या : 216 उम्र : 20 लिंग : पुरुष	फोटो उपलब्ध	888	NAE2215267	निर्वाचक का नाम : महिपाल देवसी पिता का नाम: हरी राम गृह संख्या : 216 उम्र : 20 लिंग : पुरुष	फोटो उपलब्ध
889	RJ/22/171/024376	निर्वाचक का नाम : महेश कुमार पिता का नाम: रामकिशन गृह संख्या : 217 उम्र : 59 लिंग : पुरुष	फोटो उपलब्ध	890	RJ/22/171/024377	निर्वाचक का नाम : पांचू पति का नाम: महेश कुमार गृह संख्या : 217 उम्र : 56 लिंग : महिला	फोटो उपलब्ध	891	NAE0975854	निर्वाचक का नाम : सती देवी पति का नाम: छोगाराम गृह संख्या : 217 उम्र : 37 लिंग : महिला	फोटो उपलब्ध
892	LCN1223122	निर्वाचक का नाम : सीता पति का नाम: सवाराम गृह संख्या : 218 उम्र : 72 लिंग : महिला	फोटो उपलब्ध	893	RJ/22/171/024380	निर्वाचक का नाम : सावंलाराम पिता का नाम: सवाराम गृह संख्या : 218 उम्र : 52 लिंग : पुरुष	फोटो उपलब्ध	894	LCN1580893	निर्वाचक का नाम : जमना देवी पति का नाम: सावंलाराम गृह संख्या : 218 उम्र : 46 लिंग : महिला	फोटो उपलब्ध
895	NAE1399682	निर्वाचक का नाम : भीमा राम पिता का नाम: सवा राम गृह संख्या : 218 उम्र : 26 लिंग : पुरुष	फोटो उपलब्ध	896	NAE2110203	निर्वाचक का नाम : श्रवण कुमार पिता का नाम: सांवलाराम गृह संख्या : 218 उम्र : 25 लिंग : पुरुष	फोटो उपलब्ध	897	NAE2110195	निर्वाचक का नाम : माला राम पिता का नाम: सांवलाराम गृह संख्या : 218 उम्र : 24 लिंग : पुरुष	फोटो उपलब्ध
898	RJ/22/171/024381	निर्वाचक का नाम : गेरा पति का नाम: चमनाराम गृह संख्या : 219 उम्र : 82 लिंग : महिला	फोटो उपलब्ध	899	LCN1344498	निर्वाचक का नाम : कृष्ण राम पिता का नाम: चमनाराम गृह संख्या : 219 उम्र : 45 लिंग : पुरुष	फोटो उपलब्ध	900	LCN1344506	निर्वाचक का नाम : झीणी पति का नाम: कृष्णराम गृह संख्या : 219 उम्र : 42 लिंग : महिला	फोटो उपलब्ध

901	NAE0656405	निर्वाचक का नाम : छोगाराम पिता का नाम: भावाराम गृह संख्या : 219 उम्र : 39 लिंग : पुरुष	फोटो उपलब्ध	902	RJ/22/171/024382	निर्वाचक का नाम : भावाराम पिता का नाम: पीराजी गृह संख्या : 220 उम्र : 79 लिंग : पुरुष	फोटो उपलब्ध	903	LCN1280023	निर्वाचक का नाम : मेता देवी पति का नाम: भावाराम गृह संख्या : 220 उम्र : 74 लिंग : महिला	फोटो उपलब्ध
904	LCN1344514	निर्वाचक का नाम : दौलाराम पिता का नाम: भावाराम गृह संख्या : 220 उम्र : 46 लिंग : पुरुष	फोटो उपलब्ध	905	LCN1344522	निर्वाचक का नाम : मफीदेवी पति का नाम: दौलाराम गृह संख्या : 220 उम्र : 44 लिंग : महिला	फोटो उपलब्ध	906	NAE0656777	निर्वाचक का नाम : देसु देवी पति का नाम: भोलाराम गृह संख्या : 220 उम्र : 33 लिंग : महिला	फोटो उपलब्ध
907	NAE1399716	निर्वाचक का नाम : नरसीराम भावाराम देवासी पिता का नाम: भावा राम गृह संख्या : 220 उम्र : 28 लिंग : पुरुष	फोटो उपलब्ध	908	NAE2079614	निर्वाचक का नाम : रमेश कुमार पिता का नाम: भावा राम गृह संख्या : 220 उम्र : 21 लिंग : पुरुष	फोटो उपलब्ध	909	NAE2079127	निर्वाचक का नाम : जाला राम पिता का नाम: दोला राम गृह संख्या : 220 उम्र : 20 लिंग : पुरुष	फोटो उपलब्ध
910	RJ/22/171/025018	निर्वाचक का नाम : सवाराम पिता का नाम: पीराजी गृह संख्या : 221 उम्र : 74 लिंग : पुरुष	फोटो उपलब्ध	911	RJ/22/171/024383	निर्वाचक का नाम : पार्वती पति का नाम: सवाराम गृह संख्या : 221 उम्र : 72 लिंग : महिला	फोटो उपलब्ध	912	LCN1344530	निर्वाचक का नाम : हरचन्द्राम पिता का नाम: सवाराम गृह संख्या : 221 उम्र : 46 लिंग : पुरुष	फोटो उपलब्ध
913	NAE0657791	निर्वाचक का नाम : पारू देवी पति का नाम: हरचन्द्राम गृह संख्या : 221 उम्र : 36 लिंग : महिला	फोटो उपलब्ध	914	NAE0483156	निर्वाचक का नाम : भोलाराम पिता का नाम: भावाराम गृह संख्या : 221 उम्र : 34 लिंग : पुरुष	फोटो उपलब्ध	915	NAE1398387	निर्वाचक का नाम : किशना राम पिता का नाम: सवा राम गृह संख्या : 221 उम्र : 32 लिंग : पुरुष	फोटो उपलब्ध
916	NAE1427905	निर्वाचक का नाम : शांता देवी पति का नाम: किशना राम गृह संख्या : 221 उम्र : 31 लिंग : महिला	फोटो उपलब्ध	917	NAE2236461	निर्वाचक का नाम : गोपी कुमारी पति का नाम: सुभाष कुमार गृह संख्या : 221 उम्र : 23 लिंग : महिला	फोटो उपलब्ध	918	NAE1579580	निर्वाचक का नाम : असत कंवर पति का नाम: मालम सिंग गृह संख्या : 222 उम्र : 48 लिंग : महिला	फोटो उपलब्ध
919	NAE1579572	निर्वाचक का नाम : मलम सिंह पिता का नाम: किशोर सिंह गृह संख्या : 222 उम्र : 47 लिंग : पुरुष	फोटो उपलब्ध	920	NAE1579614	निर्वाचक का नाम : निर्मल कंवर पिता का नाम: मालम सिंग गृह संख्या : 222 उम्र : 28 लिंग : महिला	फोटो उपलब्ध	921	NAE1579598	निर्वाचक का नाम : रवींद्र सिंह पिता का नाम: मालम सिंह गृह संख्या : 222 उम्र : 26 लिंग : पुरुष	फोटो उपलब्ध
922	NAE1579606	निर्वाचक का नाम : प्रवीणा कंवर पिता का नाम: मलम सिंग गृह संख्या : 222 उम्र : 26 लिंग : महिला	फोटो उपलब्ध	923	NAE1931005	निर्वाचक का नाम : प्रदीप सिंह पिता का नाम: मालम सिंग गृह संख्या : 222 उम्र : 21 लिंग : पुरुष	फोटो उपलब्ध	924	NAE1658111	निर्वाचक का नाम : नवा राम पिता का नाम: मगाराम गृह संख्या : 223 उम्र : 54 लिंग : पुरुष	फोटो उपलब्ध
925	NAE1658129	निर्वाचक का नाम : लीला देवी पति का नाम: नवा राम गृह संख्या : 223 उम्र : 53 लिंग : महिला	फोटो उपलब्ध	926	NAE1658137	निर्वाचक का नाम : खिमाराम पिता का नाम: नवाराम गृह संख्या : 223 उम्र : 35 लिंग : पुरुष	फोटो उपलब्ध	927	NAE1658145	निर्वाचक का नाम : रेखा देवी पति का नाम: खिमाराम गृह संख्या : 223 उम्र : 35 लिंग : महिला	फोटो उपलब्ध
928	NAE1658152	निर्वाचक का नाम : विक्रम कुमार पिता का नाम: नवाराम गृह संख्या : 223 उम्र : 28 लिंग : पुरुष	फोटो उपलब्ध	929	NAE1658160	निर्वाचक का नाम : श्रवण कुमार पिता का नाम: नवन गृह संख्या : 223 उम्र : 26 लिंग : पुरुष	फोटो उपलब्ध	930	NAE1658178	निर्वाचक का नाम : शैरा राम पिता का नाम: नवाराम गृह संख्या : 223 उम्र : 26 लिंग : पुरुष	फोटो उपलब्ध

विधान सभा क्षेत्र की संख्या व नाम : 143-भीनमाल
अनुभाग की संख्या व नाम : 7-गोलण्डी की ढाणी, वियो का गोलिया

931	NAE1264605	निर्वाचक का नाम : मलाराम पिता का नाम: विरराम गृह संख्या : 225 उम्र : 33 लिंग : पुरुष	फोटो उपलब्ध	932	NAE1264639	निर्वाचक का नाम : नजर कंवर पति का नाम: जगत सिंह गृह संख्या : 225 उम्र : 30 लिंग : महिला	फोटो उपलब्ध	933	NAE1100973	निर्वाचक का नाम : गोविन्द्र कुमार पिता का नाम: महेश कुमार गृह संख्या : 225 उम्र : 29 लिंग : पुरुष	फोटो उपलब्ध
934	NAE1264613	निर्वाचक का नाम : झंका देवी पति का नाम: तेजत्रम गृह संख्या : 225 उम्र : 29 लिंग : महिला	फोटो उपलब्ध	935	NAE1264654	निर्वाचक का नाम : संतोष कंवर पति का नाम: महिपाल गृह संख्या : 225 उम्र : 29 लिंग : महिला	फोटो उपलब्ध	936	NAE1264662	निर्वाचक का नाम : सुंदर कुमारी पिता का नाम: राजू राम गृह संख्या : 225 उम्र : 29 लिंग : महिला	फोटो उपलब्ध
937	NAE1264688	निर्वाचक का नाम : दूरजन सिंह पिता का नाम: जुड़ाव गृह संख्या : 225 उम्र : 29 लिंग : पुरुष	फोटो उपलब्ध	938	NAE1264621	निर्वाचक का नाम : कमलेश कुमार पिता का नाम: सोनाराम गृह संख्या : 225 उम्र : 28 लिंग : पुरुष	फोटो उपलब्ध	939	NAE1264647	निर्वाचक का नाम : निरमा कुमारी पिता का नाम: मोहन लाल गृह संख्या : 225 उम्र : 27 लिंग : महिला	फोटो उपलब्ध
940	NAE1264670	निर्वाचक का नाम : सुरेश कुमार पिता का नाम: राजू राम गृह संख्या : 225 उम्र : 27 लिंग : पुरुष	फोटो उपलब्ध	941	NAE2252211	निर्वाचक का नाम : मापू कंवर पति का नाम: तनु सिंह गृह संख्या : 315 उम्र : 31 लिंग : महिला	फोटो उपलब्ध				

निर्वाचकों का विवरण :							
A) मतदाताओं की संख्या :							
		नामावली का प्रकार	निर्वाचक नामावली की पहचान :	मतदाताओं की संख्या :			
				पुरुष	महिला	तृतीय लिंग	कुल
I	मूल	मूल नामावली	समस्त पूरकों को समेकित करते हुए विशेष गहन पुनरीक्षण 2026 की मूल नामावली	490	451	0	941
II	घटक I - परिवर्धन सूची	पूरक 1	विशेष गहन पुनरीक्षण - 2026	0	0	0	0
III	घटक II - विलोपन सूची	पूरक 1	विशेष गहन पुनरीक्षण - 2026	0	1	0	1
IV	लिंग में संशोधन के कारण अंतर			0	0	0	0
पुनरीक्षण के बाद इस नामावली में शुद्ध निर्वाचक (I+II-III+IV)				490	450	0	940
B) संशोधनों की संख्या :							
नामावली का प्रकार		निर्वाचक नामावली की पहचान :		संशोधनों की संख्या :			
पूरक 1		विशेष गहन पुनरीक्षण - 2026		5			

निर्वाचक रजिस्ट्रीकरण अधिकारी द्वारा जारी

E2-मृत्यु, S2-स्थानांतरित, R2-दोहरी प्रविष्टि, M2-लापता, Q2-अहर्ता नहीं