

## निर्वाचक नामावली 2026 S20 राजस्थान

विधान सभा क्षेत्र की संख्या , नाम व आरक्षण स्थिति : 143 - भीनमाल (सामान्य)		भाग संख्या : : 150													
संसदीय निर्वाचन क्षेत्र की संख्या, नाम व आरक्षण स्थिति, जिसमें विधान सभा निर्वाचन क्षेत्र स्थित है : 18 - जालौर (सामान्य)															
<b>1. पुनरीक्षण का विवरण</b>															
पुनरीक्षण का वर्ष :	2026	<b>निर्वाचक नामावली की पहचान :</b>													
अर्हता तिथि :	01-01-2026	समस्त पूरकों को समेकित करते हुए विशेष गहन पुनरीक्षण 2026 की मूल नामावली													
पुनरीक्षण का स्वरूप :	विशेष गहन पुनरीक्षण - 2026														
प्रकाशन की तिथि :	21-02-2026														
<b>2. भाग व मतदान क्षेत्र का विवरण :</b>															
भाग में आने वाले अनुभागों की संख्या और नाम :															
1-नदी पार चौणी ढाणियां,नोहरा 2-दियो मे चौणी ढाणियां,नोहरा 3-कार्णेडिया रेबारियों की ढाणियां,नोहरा 4-पिपलिया बेरा,नोहरा 5-चौथरियो की ढाणियां,नोहरा 6-मेघवालॉ की ढाणियां,नोहरा 7-रेबारियों की ढाणियां,नोहरा 8-जबर सिंह का बेरा,नोहरा	<table style="width: 100%; border-collapse: collapse;"> <tr> <td style="width: 60%;">मुख्य शहर / मुख्य ग्राम</td> <td style="width: 40%;">: नोहरा</td> </tr> <tr> <td>वार्ड</td> <td>:</td> </tr> <tr> <td>पोस्ट ऑफिस</td> <td>: NIMBAWAS BO</td> </tr> <tr> <td>पुलिस थाना</td> <td>: भीनमाल</td> </tr> <tr> <td>तहसील</td> <td>: भीनमाल</td> </tr> <tr> <td>जिला</td> <td>: जालौर</td> </tr> <tr> <td>पिन कोड</td> <td>: 343029</td> </tr> </table>	मुख्य शहर / मुख्य ग्राम	: नोहरा	वार्ड	:	पोस्ट ऑफिस	: NIMBAWAS BO	पुलिस थाना	: भीनमाल	तहसील	: भीनमाल	जिला	: जालौर	पिन कोड	: 343029
मुख्य शहर / मुख्य ग्राम	: नोहरा														
वार्ड	:														
पोस्ट ऑफिस	: NIMBAWAS BO														
पुलिस थाना	: भीनमाल														
तहसील	: भीनमाल														
जिला	: जालौर														
पिन कोड	: 343029														
<b>3. मतदान केंद्र का विवरण</b>															
मतदान केंद्र की संख्या व नाम :	150 - नोहरा	मतदान केन्द्र की विशेष हैसियत (पुरुष/महिला/सामान्य) :	सामान्य												
मतदान केंद्र का भवन व पता :	राजकीय उच्च माध्यमिक विद्यालय, बांया कमरा, नोहरा	इस मतदान क्षेत्र के सहायक (ऑक्जिलियरी) मतदान केन्द्रों की संख्या :	0												
<b>4. मतदाताओं की संख्या :</b>															
आरंभिक क्रम	अंतिम क्रम	मतदाताओं की संख्या													
संख्या	संख्या	पुरुष	महिला	तृतीय लिंग	कुल										
1	748	397	347	0	744										

निर्वाचक रजिस्ट्रीकरण अधिकारी द्वारा जारी

Nazri Naksha

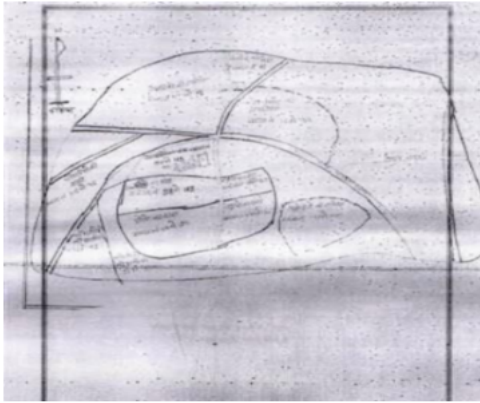

Google Map View

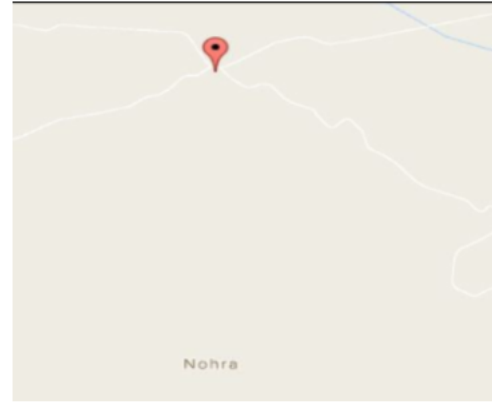

Polling Station Building Front View



Polling Station Front View



Cad View

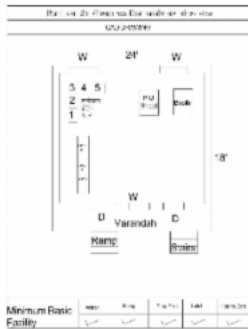

Key MAP View

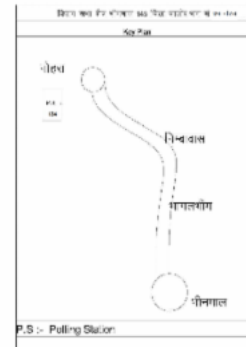

1	RJ/22/172/522531	निर्वाचक का नाम : जेपा पिता का नाम: थोना गृह संख्या : 1 उम्र : 65 लिंग : पुरुष	फोटो उपलब्ध	2	RJ/22/172/522565	निर्वाचक का नाम : नरिंगा पिता का नाम: थाना गृह संख्या : 1 उम्र : 63 लिंग : पुरुष	फोटो उपलब्ध	3	RJ/22/172/522590	निर्वाचक का नाम : फूली पिता का नाम: जेपा गृह संख्या : 1 उम्र : 60 लिंग : महिला	फोटो उपलब्ध
4	RJ/22/172/522564	निर्वाचक का नाम : खेता पिता का नाम: थोना गृह संख्या : 1 उम्र : 53 लिंग : पुरुष	फोटो उपलब्ध	5	KLC1676824	निर्वाचक का नाम : पूरी देवी पति का नाम: नरीगा राम गृह संख्या : 1 उम्र : 49 लिंग : महिला	फोटो उपलब्ध	6	KLC1676832	निर्वाचक का नाम : पवनी पति का नाम: खेता गृह संख्या : 1 उम्र : 44 लिंग : महिला	फोटो उपलब्ध
7	NAE0204503	निर्वाचक का नाम : सांवलाराम पिता का नाम: जेपाराम गृह संख्या : 1 उम्र : 36 लिंग : पुरुष	फोटो उपलब्ध	8	NAE0805952	निर्वाचक का नाम : पारू देवी पति का नाम: सांवला राम गृह संख्या : 1 उम्र : 31 लिंग : महिला	फोटो उपलब्ध	9	NAE1185156	निर्वाचक का नाम : सुजाना राम पिता का नाम: जेपाराम गृह संख्या : 1 उम्र : 28 लिंग : पुरुष	फोटो उपलब्ध
10	NAE1491455	निर्वाचक का नाम : कमला देवी पति का नाम: सुजाना राम गृह संख्या : 01 उम्र : 25 लिंग : महिला	फोटो उपलब्ध	11	NAE1826726	निर्वाचक का नाम : सुरेश कुमार पिता का नाम: नरिंगा राम गृह संख्या : 1 उम्र : 25 लिंग : पुरुष	फोटो उपलब्ध	12	NAE1849181	निर्वाचक का नाम : सुरेश चौधरी पिता का नाम: गलबा राम गृह संख्या : 1 उम्र : 23 लिंग : पुरुष	फोटो उपलब्ध
13	RJ/22/172/522003	निर्वाचक का नाम : बगदा पिता का नाम: वेना गृह संख्या : 2 उम्र : 62 लिंग : पुरुष	फोटो उपलब्ध	14	RJ/22/172/522563	निर्वाचक का नाम : सणगी पति का नाम: बगदा गृह संख्या : 2 उम्र : 58 लिंग : महिला	फोटो उपलब्ध	15	KLC2143717	निर्वाचक का नाम : चंपा देवी पूनमाराम चौधरी पति का नाम: पूनमाराम चौधरी गृह संख्या : 2 उम्र : 43 लिंग : महिला	फोटो उपलब्ध
16	KLC2144103	निर्वाचक का नाम : पूनमाराम वेनाराम चौधरी पिता का नाम: वेनाराम चौधरी गृह संख्या : 2 उम्र : 40 लिंग : पुरुष	फोटो उपलब्ध	17	RJ/22/172/522063	निर्वाचक का नाम : गेरो पति का नाम: नेथी गृह संख्या : 3 उम्र : 80 लिंग : महिला	फोटो उपलब्ध	18	RJ/22/172/522254	निर्वाचक का नाम : जेठा पिता का नाम: नेथी गृह संख्या : 3 उम्र : 60 लिंग : पुरुष	फोटो उपलब्ध
19	RJ/22/172/523011	निर्वाचक का नाम : लासी देवी पति का नाम: जेठाराम गृह संख्या : 3 उम्र : 49 लिंग : महिला	फोटो उपलब्ध	20	KLC1676840	निर्वाचक का नाम : लक्षणा पिता का नाम: नेथी गृह संख्या : 3 उम्र : 44 लिंग : पुरुष	फोटो उपलब्ध	21	KLC2085926	निर्वाचक का नाम : गिगी पति का नाम: लक्षणा गृह संख्या : 3 उम्र : 44 लिंग : महिला	फोटो उपलब्ध
22	NAE2173151	निर्वाचक का नाम : करसन राम पिता का नाम: जेठा राम गृह संख्या : 3 उम्र : 22 लिंग : पुरुष	फोटो उपलब्ध	23	NAE2172260	निर्वाचक का नाम : शांता कुमारी पिता का नाम: लक्ष्मण राम गृह संख्या : 3 उम्र : 20 लिंग : महिला	फोटो उपलब्ध	24	NAE2227460	निर्वाचक का नाम : कसना राम पिता का नाम: जेठा राम गृह संख्या : 3 उम्र : 19 लिंग : पुरुष	फोटो उपलब्ध
25	NAE2247831	निर्वाचक का नाम : दाइमी कुमारी पिता का नाम: लक्ष्मण राम गृह संख्या : 3 उम्र : 19 लिंग : महिला	फोटो उपलब्ध	26	RJ/22/172/522511	निर्वाचक का नाम : पाता पिता का नाम: वीरा गृह संख्या : 4 उम्र : 80 लिंग : पुरुष	फोटो उपलब्ध	27	RJ/22/172/522061	निर्वाचक का नाम : लासी पति का नाम: पाता गृह संख्या : 4 उम्र : 75 लिंग : महिला	फोटो उपलब्ध
28	RJ/22/172/522262	निर्वाचक का नाम : निम्बा पिता का नाम: पाता गृह संख्या : 4 उम्र : 59 लिंग : पुरुष	फोटो उपलब्ध	29	RJ/22/172/522585	निर्वाचक का नाम : चम्पा पति का नाम: निम्बा गृह संख्या : 4 उम्र : 57 लिंग : महिला	फोटो उपलब्ध	30	RJ/22/172/522210	निर्वाचक का नाम : प्रभा पिता का नाम: पाता गृह संख्या : 4 उम्र : 53 लिंग : पुरुष	फोटो उपलब्ध

31	KLC1410463	निर्वाचक का नाम : लासी देवी पति का नाम: प्रभराम गृह संख्या : 4 उम्र : 49 लिंग : महिला	फोटो उपलब्ध	32	NAE0439620	निर्वाचक का नाम : जुठाराम पिता का नाम: पाताराम गृह संख्या : 4 उम्र : 33 लिंग : पुरुष	फोटो उपलब्ध	33	NAE1443316	निर्वाचक का नाम : गोमती देवी पति का नाम: जुठा राम गृह संख्या : 4 उम्र : 33 लिंग : महिला	फोटो उपलब्ध
34	NAE1443324	निर्वाचक का नाम : नरपत राम पिता का नाम: निम्बा राम गृह संख्या : 4 उम्र : 28 लिंग : पुरुष	फोटो उपलब्ध	35	NAE1948439	निर्वाचक का नाम : ममता देवी पति का नाम: नरपत राम गृह संख्या : 4 उम्र : 28 लिंग : महिला	फोटो उपलब्ध	36	NAE1443365	निर्वाचक का नाम : अचला राम पिता का नाम: निम्बा राम गृह संख्या : 4 उम्र : 26 लिंग : पुरुष	फोटो उपलब्ध
37	NAE1947860	निर्वाचक का नाम : सुरज कुमारी पिता का नाम: निम्बाराम गृह संख्या : 4 उम्र : 24 लिंग : महिला	फोटो उपलब्ध	38	NAE1948322	निर्वाचक का नाम : पूजा कुमारी पिता का नाम: प्रभा राम गृह संख्या : 4 उम्र : 22 लिंग : महिला	फोटो उपलब्ध	39	NAE1948017	निर्वाचक का नाम : शान्ति देवी पति का नाम: अचला राम गृह संख्या : 4 उम्र : 21 लिंग : महिला	फोटो उपलब्ध
40	NAE1962109	निर्वाचक का नाम : बसंती कुमारी पिता का नाम: प्रभा राम गृह संख्या : 4 उम्र : 20 लिंग : महिला	फोटो उपलब्ध	41	NAE2247757	निर्वाचक का नाम : प्रकाश कुमार पिता का नाम: प्रभा राम गृह संख्या : 4 उम्र : 19 लिंग : पुरुष	फोटो उपलब्ध	42	RJ/22/172/522064	निर्वाचक का नाम : वाली पति का नाम: देवी राम गृह संख्या : 5 उम्र : 71 लिंग : महिला	फोटो उपलब्ध
43	NAE2064590	निर्वाचक का नाम : नोनजीराम पिता का नाम: देवी राम गृह संख्या : 5 उम्र : 55 लिंग : पुरुष	फोटो उपलब्ध	44	KLC1410455	निर्वाचक का नाम : गीगी देवी पति का नाम: नानजीराम गृह संख्या : 5 उम्र : 49 लिंग : महिला	फोटो उपलब्ध	45	KLC1676865	निर्वाचक का नाम : कोकू पति का नाम: लक्ष्मणा गृह संख्या : 5 उम्र : 44 लिंग : महिला	फोटो उपलब्ध
46	KLC1676857	निर्वाचक का नाम : लक्ष्मणाराम पिता का नाम: देवीराम गृह संख्या : 05 उम्र : 44 लिंग : पुरुष	फोटो उपलब्ध	47	KLC2085934	निर्वाचक का नाम : संतोक पति का नाम: तगाराम गृह संख्या : 5 उम्र : 42 लिंग : महिला	फोटो उपलब्ध	48	KLC2085942	निर्वाचक का नाम : तगाराम पिता का नाम: देवीराम गृह संख्या : 5 उम्र : 42 लिंग : पुरुष	फोटो उपलब्ध
49	NAE0439638	निर्वाचक का नाम : सांवला राम पिता का नाम: देवीराम गृह संख्या : 5 उम्र : 33 लिंग : पुरुष	फोटो उपलब्ध	50	NAE0720235	निर्वाचक का नाम : कृष्ण कुमार पिता का नाम: देवीराम गृह संख्या : 5 उम्र : 31 लिंग : पुरुष	फोटो उपलब्ध	51	NAE1264696	निर्वाचक का नाम : अशोक कुमार पिता का नाम: नानजी राम गृह संख्या : 5 उम्र : 28 लिंग : पुरुष	फोटो उपलब्ध
52	NAE1264704	निर्वाचक का नाम : सुरेश कुमार पिता का नाम: नानजी राम गृह संख्या : 5 उम्र : 27 लिंग : पुरुष	फोटो उपलब्ध	53	NAE1414994	निर्वाचक का नाम : सुरका देवी पति का नाम: सांवला राम गृह संख्या : 05 उम्र : 27 लिंग : महिला	फोटो उपलब्ध	54	NAE1415017	निर्वाचक का नाम : दाडमी देवी पति का नाम: कृष्ण कुमार गृह संख्या : 05 उम्र : 26 लिंग : महिला	फोटो उपलब्ध
55	NAE2181675	निर्वाचक का नाम : पारस देवी पति का नाम: शैताना राम गृह संख्या : 5 उम्र : 21 लिंग : महिला	फोटो उपलब्ध	56	NAE2178168	निर्वाचक का नाम : अणसी कुमारी पिता का नाम: लक्ष्मणा राम गृह संख्या : 5 उम्र : 19 लिंग : महिला	फोटो उपलब्ध	57	NAE2259059	निर्वाचक का नाम : महेन्द्र कुमार पिता का नाम: तगा राम गृह संख्या : 5 उम्र : 19 लिंग : पुरुष	फोटो उपलब्ध
58	KLC2085652	निर्वाचक का नाम : रमकू पति का नाम: मोहन लाल गृह संख्या : 6 उम्र : 42 लिंग : महिला	फोटो उपलब्ध	59	KLC2085645	निर्वाचक का नाम : मोहनलाल पिता का नाम: पूनमाराम गृह संख्या : 6 उम्र : 42 लिंग : पुरुष	फोटो उपलब्ध	60	KLC2086155	निर्वाचक का नाम : हरीराम पिता का नाम: पूनमा गृह संख्या : 6 उम्र : 39 लिंग : पुरुष	फोटो उपलब्ध

61	NAE0934984	निर्वाचक का नाम : शान्ता देवी पति का नाम: हरीराम गृह संख्या : 6 उम्र : 33 लिंग : महिला	फोटो उपलब्ध	62	NAE1770684	निर्वाचक का नाम : अणसी देवी पति का नाम: सुरेश कुमार गृह संख्या : 6 उम्र : 29 लिंग : महिला	फोटो उपलब्ध	63	NAE1570480	निर्वाचक का नाम : सुरेश कुमार पिता का नाम: पूनमा राम गृह संख्या : 6 उम्र : 25 लिंग : पुरुष	फोटो उपलब्ध
64	NAE2172195	निर्वाचक का नाम : पारस कुमारी पिता का नाम: मोहन लाल गृह संख्या : 6 उम्र : 19 लिंग : महिला	फोटो उपलब्ध	65	RJ/22/172/522466	निर्वाचक का नाम : पूनम सिंह पिता का नाम: ओट सिंह गृह संख्या : 7 उम्र : 65 लिंग : पुरुष	फोटो उपलब्ध	66	RJ/22/172/522415	निर्वाचक का नाम : पारस कंवर पति का नाम: पूनम सिंह गृह संख्या : 7 उम्र : 61 लिंग : महिला	फोटो उपलब्ध
67	RJ/22/172/522029	निर्वाचक का नाम : दीप सिंह पिता का नाम: शेर सिंह गृह संख्या : 7 उम्र : 55 लिंग : पुरुष	फोटो उपलब्ध	68	KLC1410471	निर्वाचक का नाम : भट सिंह पिता का नाम: शेर सिंह गृह संख्या : 7 उम्र : 49 लिंग : पुरुष	फोटो उपलब्ध	69	RJ/22/172/860659	निर्वाचक का नाम : भवानीसिंह पिता का नाम: शेरसिंह गृह संख्या : 7 उम्र : 45 लिंग : पुरुष	फोटो उपलब्ध
70	KLC2251189	निर्वाचक का नाम : प्रकाश कंवर पति का नाम: भवानी सिंह गृह संख्या : 7 उम्र : 43 लिंग : महिला	फोटो उपलब्ध	71	NAE0072157	निर्वाचक का नाम : लाल कंवर पति का नाम: भट सिंह गृह संख्या : 7 उम्र : 42 लिंग : महिला	फोटो उपलब्ध	72	NAE0362244	निर्वाचक का नाम : दलपत सिंह पिता का नाम: शेर सिंह गृह संख्या : 7 उम्र : 36 लिंग : पुरुष	फोटो उपलब्ध
73	NAE0720292	निर्वाचक का नाम : नेपाल सिंह पिता का नाम: पूनम सिंह गृह संख्या : 7 उम्र : 31 लिंग : पुरुष	फोटो उपलब्ध	74	NAE1185131	निर्वाचक का नाम : सोहन कंवर पति का नाम: नेपाल सिंह गृह संख्या : 7 उम्र : 28 लिंग : महिला	फोटो उपलब्ध	75	NAE1185248	निर्वाचक का नाम : विक्रम सिंह पिता का नाम: पूनम सिंह गृह संख्या : 7 उम्र : 28 लिंग : पुरुष	फोटो उपलब्ध
76	NAE1855584	निर्वाचक का नाम : रतन सिंह पिता का नाम: पूनम सिंह गृह संख्या : 7 उम्र : 23 लिंग : पुरुष	फोटो उपलब्ध	77	NAE1875541	निर्वाचक का नाम : कमल सिंह पिता का नाम: भट्ट सिंह गृह संख्या : 7 उम्र : 21 लिंग : पुरुष	फोटो उपलब्ध	78	NAE1930452	निर्वाचक का नाम : सम्पत कंवर पिता का नाम: भट्ट सिंह गृह संख्या : 7 उम्र : 21 लिंग : महिला	फोटो उपलब्ध
79	NAE1969260	निर्वाचक का नाम : खुशबू कंवर पिता का नाम: भवानी सिंह गृह संख्या : 7 उम्र : 20 लिंग : महिला	फोटो उपलब्ध	80	NAE2154383	निर्वाचक का नाम : वाला पिता का नाम: करता गृह संख्या : 8 उम्र : 75 लिंग : पुरुष	फोटो उपलब्ध	81	RJ/22/172/523005	निर्वाचक का नाम : पारू पति का नाम: वाला गृह संख्या : 8 उम्र : 44 लिंग : महिला	फोटो उपलब्ध
82	KLC2085967	निर्वाचक का नाम : रमकु पिता का नाम: जेसाराम गृह संख्या : 8 उम्र : 43 लिंग : पुरुष	फोटो उपलब्ध	83	KLC2085959	निर्वाचक का नाम : जेसाराम पिता का नाम: वालाराम गृह संख्या : 8 उम्र : 37 लिंग : पुरुष	फोटो उपलब्ध	84	NAE0661355	निर्वाचक का नाम : हरीराम पिता का नाम: वालाराम गृह संख्या : 8 उम्र : 32 लिंग : पुरुष	फोटो उपलब्ध
85	NAE0975466	निर्वाचक का नाम : सुरखा देवी पति का नाम: हरीराम गृह संख्या : 8 उम्र : 30 लिंग : महिला	फोटो उपलब्ध	86	NAE0072165	निर्वाचक का नाम : पारस कंवर पति का नाम: गुमान सिंह गृह संख्या : 10 उम्र : 59 लिंग : महिला	फोटो उपलब्ध	87	RJ/22/172/522438	निर्वाचक का नाम : अमर सिंह पिता का नाम: आब सिंह गृह संख्या : 11 उम्र : 65 लिंग : पुरुष	फोटो उपलब्ध
88	RJ/22/172/522416	निर्वाचक का नाम : ऐवन कवर पति का नाम: अमर सिंह गृह संख्या : 11 उम्र : 62 लिंग : महिला	फोटो उपलब्ध	89	NAE0439646	निर्वाचक का नाम : अवतार सिंह पिता का नाम: अमर सिंह गृह संख्या : 11 उम्र : 33 लिंग : पुरुष	फोटो उपलब्ध	90	RJ/22/172/522537	निर्वाचक का नाम : ईश्वर सिंह पिता का नाम: लाल सिंह गृह संख्या : 12 उम्र : 60 लिंग : पुरुष	फोटो उपलब्ध

91	RJ/22/172/522073	निर्वाचक का नाम : धन सिंह पिता का नाम: लाल सिंह गृह संख्या : 12 उम्र : 53 लिंग : पुरुष	92	NAE0204966	निर्वाचक का नाम : देशू कंवर पति का नाम: ईश्वर सिंह गृह संख्या : 12 उम्र : 50 लिंग : महिला	93	KLC2251197	निर्वाचक का नाम : प्रकाश कंवर पति का नाम: धनसिंह गृह संख्या : 12 उम्र : 44 लिंग : महिला
94	NAE1443159	निर्वाचक का नाम : गुलाब सिंह पिता का नाम: ईश्वर सिंह गृह संख्या : 12 उम्र : 26 लिंग : पुरुष	95	RJ/22/172/522143	निर्वाचक का नाम : चम्पा पति का नाम: दरगा गृह संख्या : 13 उम्र : 107 लिंग : महिला	96	RJ/22/172/522543	निर्वाचक का नाम : गलबा पिता का नाम: दरगा गृह संख्या : 13 उम्र : 62 लिंग : पुरुष
97	RJ/22/172/522542	निर्वाचक का नाम : सीता पति का नाम: गलबा गृह संख्या : 13 उम्र : 60 लिंग : महिला	98	NAE1422708	निर्वाचक का नाम : विनीत पिता का नाम: गलबा गृह संख्या : 13 उम्र : 27 लिंग : पुरुष	99	NAE1604594	निर्वाचक का नाम : रिकू चौधरी पति का नाम: विनीत चौधरी गृह संख्या : 13 उम्र : 25 लिंग : महिला
100	RJ/22/172/522022	निर्वाचक का नाम : जसी पति का नाम: मोटा गृह संख्या : 14 उम्र : 78 लिंग : महिला	101	RJ/22/172/522020	निर्वाचक का नाम : नारणा पिता का नाम: मोटा गृह संख्या : 14 उम्र : 54 लिंग : पुरुष	102	RJ/22/172/523025	निर्वाचक का नाम : धीराराम पिता का नाम: मोटाराम गृह संख्या : 14 उम्र : 50 लिंग : पुरुष
103	KLC1488329	निर्वाचक का नाम : मूली देवी पति का नाम: नारणाराम गृह संख्या : 14 उम्र : 49 लिंग : महिला	104	RJ/22/172/523040	निर्वाचक का नाम : रमकु देवी पति का नाम: धीराराम गृह संख्या : 14 उम्र : 49 लिंग : महिला	105	NAE0661298	निर्वाचक का नाम : नरसाराम पिता का नाम: मोटाराम गृह संख्या : 14 उम्र : 36 लिंग : पुरुष
106	NAE0661280	निर्वाचक का नाम : लक्ष्मणाराम पिता का नाम: मोटाराम गृह संख्या : 14 उम्र : 35 लिंग : पुरुष	107	NAE0661132	निर्वाचक का नाम : छगन देवी पति का नाम: नरसाराम गृह संख्या : 14 उम्र : 34 लिंग : महिला	108	NAE0661140	निर्वाचक का नाम : पुरी देवी पति का नाम: लक्ष्मण राम गृह संख्या : 14 उम्र : 32 लिंग : महिला
109	NAE2181683	निर्वाचक का नाम : वचना राम पिता का नाम: नारणा राम गृह संख्या : 14 उम्र : 22 लिंग : पुरुष	110	NAE2178101	निर्वाचक का नाम : दाडमी कुमारी पिता का नाम: नारणा राम गृह संख्या : 14 उम्र : 20 लिंग : महिला	111	NAE2178127	निर्वाचक का नाम : राणा राम पिता का नाम: नारणा राम गृह संख्या : 14 उम्र : 19 लिंग : पुरुष
112	RJ/22/172/522204	निर्वाचक का नाम : केसाजी पिता का नाम: अगराजी गृह संख्या : 15 उम्र : 85 लिंग : पुरुष	113	NAE1855139	निर्वाचक का नाम : भावा पिता का नाम: केसा गृह संख्या : 15 उम्र : 63 लिंग : पुरुष	114	NAE1855089	निर्वाचक का नाम : राधा देवी पति का नाम: भावा गृह संख्या : 15 उम्र : 60 लिंग : महिला
115	NAE1855113	निर्वाचक का नाम : जीवा पिता का नाम: केसा गृह संख्या : 15 उम्र : 59 लिंग : पुरुष	116	NAE1855097	निर्वाचक का नाम : जेती पति का नाम: जीवा गृह संख्या : 15 उम्र : 57 लिंग : महिला	117	RJ/22/172/522027	निर्वाचक का नाम : ईरा पिता का नाम: केसा गृह संख्या : 15 उम्र : 53 लिंग : पुरुष
118	KLC1676873	निर्वाचक का नाम : पार्वती पति का नाम: ईरा गृह संख्या : 15 उम्र : 44 लिंग : महिला	119	NAE0846444	निर्वाचक का नाम : रमीला देवी पति का नाम: भूताराम गृह संख्या : 15 उम्र : 31 लिंग : महिला	120	NAE0975094	निर्वाचक का नाम : नरसीराम पिता का नाम: भावाराम गृह संख्या : 15 उम्र : 30 लिंग : पुरुष

विधान सभा क्षेत्र की संख्या व नाम : 143-भीनमाल  
अनुभाग की संख्या व नाम : 1-नदी पार चौणी ढाणियां,नोहरा

121	NAE0975102	निर्वाचक का नाम : पंखी देवी पति का नाम: नरसीराम गृह संख्या : 15 उम्र : 30 लिंग : महिला	फोटो उपलब्ध	122	NAE1264712	निर्वाचक का नाम : शान्ता देवी पति का नाम: तोला राम गृह संख्या : 15 उम्र : 28 लिंग : महिला	फोटो उपलब्ध	123	NAE2083400	निर्वाचक का नाम : नरपत कुमार पिता का नाम: इरा राम गृह संख्या : 15 उम्र : 21 लिंग : पुरुष	फोटो उपलब्ध
124	RJ/22/172/522484	निर्वाचक का नाम : पूनमा पिता का नाम: रता गृह संख्या : 65 उम्र : 71 लिंग : पुरुष	फोटो उपलब्ध	125	KLC1488386	निर्वाचक का नाम : ढफी देवी पति का नाम: जगा गृह संख्या : 87 उम्र : 51 लिंग : महिला	फोटो उपलब्ध	126	NAE1264746	निर्वाचक का नाम : कमल देवी पति का नाम: मोहन लाल गृह संख्या : 87 उम्र : 32 लिंग : महिला	फोटो उपलब्ध
127	NAE1264761	निर्वाचक का नाम : कस्तू देवी पति का नाम: रमेश कुमार गृह संख्या : 87 उम्र : 30 लिंग : महिला	फोटो उपलब्ध	128	NAE1264738	निर्वाचक का नाम : सौरभ देवी पति का नाम: कपूर गृह संख्या : 87 उम्र : 29 लिंग : महिला	फोटो उपलब्ध	129	NAE1264787	निर्वाचक का नाम : भभूत राम पिता का नाम: जीव राम गृह संख्या : 87 उम्र : 29 लिंग : पुरुष	फोटो उपलब्ध
130	NAE1264795	निर्वाचक का नाम : टोला राम पिता का नाम: भाव राम गृह संख्या : 87 उम्र : 29 लिंग : पुरुष	फोटो उपलब्ध	131	NAE1264753	निर्वाचक का नाम : उषा कंवर पति का नाम: देनेश सिंघ गृह संख्या : 87 उम्र : 28 लिंग : महिला	फोटो उपलब्ध	132	NAE1264803	निर्वाचक का नाम : रमेश कुमार पिता का नाम: जीव राम गृह संख्या : 87 उम्र : 28 लिंग : पुरुष	फोटो उपलब्ध
133	NAE1264811	निर्वाचक का नाम : मोहन लाल पिता का नाम: भाव राम गृह संख्या : 87 उम्र : 28 लिंग : पुरुष	फोटो उपलब्ध	134	NAE1264779	निर्वाचक का नाम : तमका देवी पति का नाम: हरी राम गृह संख्या : 87 उम्र : 27 लिंग : महिला	फोटो उपलब्ध	135	NAE2224848	निर्वाचक का नाम : नकला राम पिता का नाम: नरिगा राम गृह संख्या : मकान संख्या 1 वार्ड संख्या 1 उम्र : 20 लिंग : पुरुष	फोटो उपलब्ध

136	RJ/22/172/522035	निर्वाचक का नाम : ऐवन कवर पति का नाम: डूगर सिंह गृह संख्या : 16 उम्र : 79 लिंग : महिला	फोटो उपलब्ध	137	RJ/22/172/522584	निर्वाचक का नाम : माधू सिंह पिता का नाम: डूगर सिंह गृह संख्या : 16 उम्र : 54 लिंग : पुरुष	फोटो उपलब्ध	138	KLC1676881	निर्वाचक का नाम : शायर कंवर पति का नाम: माधुसिंह गृह संख्या : 16 उम्र : 49 लिंग : महिला	फोटो उपलब्ध
139	KLC2085660	निर्वाचक का नाम : कालू सिंह पिता का नाम: डूगर सिंह गृह संख्या : 16 उम्र : 42 लिंग : पुरुष	फोटो उपलब्ध	140	NAE2035871	निर्वाचक का नाम : दरिया कंवर पति का नाम: कालू सिंह गृह संख्या : 16 उम्र : 35 लिंग : महिला	फोटो उपलब्ध	141	RJ/22/172/522036	निर्वाचक का नाम : भंवर कंवर पति का नाम: उत्तम सिंह गृह संख्या : 17 उम्र : 78 लिंग : महिला	फोटो उपलब्ध
142	NAE0028910	निर्वाचक का नाम : महेन्द्र सिंह पिता का नाम: उत्तमसिंह गृह संख्या : 17 उम्र : 44 लिंग : पुरुष	फोटो उपलब्ध	143	KLC2085975	निर्वाचक का नाम : विक्रम सिंह पिता का नाम: उत्तमसिंह गृह संख्या : 17 उम्र : 42 लिंग : पुरुष	फोटो उपलब्ध	144	NAE0975458	निर्वाचक का नाम : मेमा कंवर पति का नाम: महेन्द्र सिंह गृह संख्या : 17 उम्र : 41 लिंग : महिला	फोटो उपलब्ध
145	NAE0975441	निर्वाचक का नाम : छोटू कंवर पति का नाम: विक्रम सिंह गृह संख्या : 17 उम्र : 35 लिंग : महिला	फोटो उपलब्ध	146	RJ/22/172/522454	निर्वाचक का नाम : वचना पिता का नाम: लखा गृह संख्या : 18 उम्र : 63 लिंग : पुरुष	फोटो उपलब्ध	147	RJ/22/172/522085	निर्वाचक का नाम : वीरा पिता का नाम: लखा गृह संख्या : 18 उम्र : 58 लिंग : पुरुष	फोटो उपलब्ध
148	KLC1676899	निर्वाचक का नाम : मोरी पति का नाम: वीरा गृह संख्या : 18 उम्र : 45 लिंग : महिला	फोटो उपलब्ध	149	NAE1570506	निर्वाचक का नाम : लीला राम पिता का नाम: वचना राम गृह संख्या : 18 उम्र : 27 लिंग : पुरुष	फोटो उपलब्ध	150	NAE1579341	निर्वाचक का नाम : शंकरा राम पिता का नाम: वचना राम गृह संख्या : 18 उम्र : 25 लिंग : पुरुष	फोटो उपलब्ध
151	RJ/22/172/522084	निर्वाचक का नाम : मेघा पिता का नाम: राजा गृह संख्या : 19 उम्र : 67 लिंग : पुरुष	फोटो उपलब्ध	152	RJ/22/172/523022	निर्वाचक का नाम : पार्वती पति का नाम: मेघा गृह संख्या : 19 उम्र : 65 लिंग : महिला	फोटो उपलब्ध	153	NAE1606441	निर्वाचक का नाम : जगता राम पिता का नाम: टल्चा राम गृह संख्या : 19 उम्र : 25 लिंग : पुरुष	फोटो उपलब्ध
154	NAE2030369	निर्वाचक का नाम : कमला कुमारी पिता का नाम: मेघा राम गृह संख्या : 19 उम्र : 20 लिंग : महिला	फोटो उपलब्ध	155	NAE2030377	निर्वाचक का नाम : केसा राम पिता का नाम: मेघा राम गृह संख्या : 19 उम्र : 20 लिंग : पुरुष	फोटो उपलब्ध	156	RJ/22/172/522373	निर्वाचक का नाम : तलसा पिता का नाम: राजा गृह संख्या : 20 उम्र : 72 लिंग : पुरुष	फोटो उपलब्ध
157	RJ/22/172/522088	निर्वाचक का नाम : पदमी पति का नाम: तलछा गृह संख्या : 20 उम्र : 69 लिंग : महिला	फोटो उपलब्ध	158	NAE0975243	निर्वाचक का नाम : लीलाराम पिता का नाम: तलछाराम गृह संख्या : 20 उम्र : 31 लिंग : पुरुष	फोटो उपलब्ध	159	NAE0975235	निर्वाचक का नाम : जोराराम पिता का नाम: तलछाराम गृह संख्या : 20 उम्र : 30 लिंग : पुरुष	फोटो उपलब्ध
160	NAE1264829	निर्वाचक का नाम : देशु देवी पति का नाम: लीलाराम गृह संख्या : 20 उम्र : 27 लिंग : महिला	फोटो उपलब्ध	161	NAE1604941	निर्वाचक का नाम : पार्वती देवी पति का नाम: जोरा राम गृह संख्या : 20 उम्र : 25 लिंग : महिला	फोटो उपलब्ध	162	NAE1608868	निर्वाचक का नाम : लीला राम पिता का नाम: मेघा राम गृह संख्या : 20 उम्र : 25 लिंग : पुरुष	फोटो उपलब्ध
163	NAE2030393	निर्वाचक का नाम : केली कुमारी पिता का नाम: तलसा राम गृह संख्या : 20 उम्र : 21 लिंग : महिला	फोटो उपलब्ध	164	RJ/22/172/522536	निर्वाचक का नाम : उषा पति का नाम: लेसपूरी गृह संख्या : 21 उम्र : 65 लिंग : महिला	फोटो उपलब्ध	165	NAE0362251	निर्वाचक का नाम : गुमान पुरी पिता का नाम: लेहरपुरी गृह संख्या : 21 उम्र : 36 लिंग : पुरुष	फोटो उपलब्ध

166	NAE0362269	निर्वाचक का नाम : बस्ती देवी पति का नाम: गुमानपुरी गृह संख्या : 21 उम्र : 35 लिंग : महिला	फोटो उपलब्ध	167	NAE1710177	निर्वाचक का नाम : नरपत पुरी माता का नाम: उषा गृह संख्या : 21 उम्र : 28 लिंग : पुरुष	फोटो उपलब्ध	168	NAE1913169	निर्वाचक का नाम : रिकू देवी पति का नाम: प्रभू पुरी गृह संख्या : 21 उम्र : 27 लिंग : महिला	फोटो उपलब्ध
169	NAE1424142	निर्वाचक का नाम : प्रभू पूरी पिता का नाम: लेहर पूरी गृह संख्या : 21 उम्र : 26 लिंग : पुरुष	फोटो उपलब्ध	170	NAE1710128	निर्वाचक का नाम : दिनेश पुरी माता का नाम: उषा गृह संख्या : 21 उम्र : 23 लिंग : पुरुष	फोटो उपलब्ध	171	RJ/22/172/522230	निर्वाचक का नाम : सीता पति का नाम: राजपूरी गृह संख्या : 22 उम्र : 69 लिंग : महिला	फोटो उपलब्ध
172	KLC1676907	निर्वाचक का नाम : मूलपुरी पिता का नाम: राजपुरी गृह संख्या : 22 उम्र : 45 लिंग : पुरुष	फोटो उपलब्ध	173	KLC2085678	निर्वाचक का नाम : शारदा पति का नाम: मूल पुरी गृह संख्या : 22 उम्र : 43 लिंग : महिला	फोटो उपलब्ध	174	NAE0205054	निर्वाचक का नाम : राणपुरी पिता का नाम: राजपुरी गृह संख्या : 22 उम्र : 40 लिंग : पुरुष	फोटो उपलब्ध
175	NAE0439653	निर्वाचक का नाम : नर्मदा देवी पति का नाम: राणपुरी गृह संख्या : 22 उम्र : 36 लिंग : महिला	फोटो उपलब्ध	176	NAE1570233	निर्वाचक का नाम : संगीता देवी पति का नाम: भवानी पुरी गृह संख्या : 22 उम्र : 28 लिंग : महिला	फोटो उपलब्ध	177	NAE1797729	निर्वाचक का नाम : विक्रम पुरी पिता का नाम: राजपुरी गृह संख्या : 22 उम्र : 23 लिंग : पुरुष	फोटो उपलब्ध
178	RJ/22/172/522176	निर्वाचक का नाम : घेवरपूरी पिता का नाम: सवपूरी गृह संख्या : 23 उम्र : 63 लिंग : पुरुष	फोटो उपलब्ध	179	RJ/22/172/522293	निर्वाचक का नाम : कमला पति का नाम: घेवरपूरी गृह संख्या : 23 उम्र : 61 लिंग : महिला	फोटो उपलब्ध	180	NAE1414978	निर्वाचक का नाम : छैल पुरी पिता का नाम: घेवर पुरी गृह संख्या : 23 उम्र : 26 लिंग : पुरुष	फोटो उपलब्ध
181	NAE1729425	निर्वाचक का नाम : हितेश पुरी पिता का नाम: घेवर पुरी गृह संख्या : 23 उम्र : 23 लिंग : पुरुष	फोटो उपलब्ध	182	NAE1761675	निर्वाचक का नाम : रवींद्र पुरी पिता का नाम: घेवर पुरी गृह संख्या : 23 उम्र : 22 लिंग : पुरुष	फोटो उपलब्ध	183	RJ/22/172/522032	निर्वाचक का नाम : भरज कंवर पति का नाम: जगमाल सिंह गृह संख्या : 24 उम्र : 61 लिंग : महिला	फोटो उपलब्ध
184	KLC1410422	निर्वाचक का नाम : विक्रम सिंह पिता का नाम: जगमाल सिंह गृह संख्या : 24 उम्र : 49 लिंग : पुरुष	फोटो उपलब्ध	185	KLC1676915	निर्वाचक का नाम : रामसिंह पिता का नाम: जगमाल सिंह गृह संख्या : 24 उम्र : 44 लिंग : पुरुष	फोटो उपलब्ध	186	RJ/22/172/522220	निर्वाचक का नाम : मालम सिंह पिता का नाम: जवान सिंह गृह संख्या : 25 उम्र : 69 लिंग : पुरुष	फोटो उपलब्ध
187	RJ/22/172/522030	निर्वाचक का नाम : अंतर कंवर पति का नाम: मालमसिंह गृह संख्या : 25 उम्र : 63 लिंग : महिला	फोटो उपलब्ध	188	KLC1676923	निर्वाचक का नाम : भवानीसिंह पिता का नाम: मालम सिंह गृह संख्या : 25 उम्र : 45 लिंग : पुरुष	फोटो उपलब्ध	189	NAE0935072	निर्वाचक का नाम : गणेश कंवर पति का नाम: भवानी सिंह गृह संख्या : 25 उम्र : 38 लिंग : महिला	फोटो उपलब्ध
190	NAE0661322	निर्वाचक का नाम : विरेन्द्र प्रताप सिंह पिता का नाम: मालम सिंह गृह संख्या : 25 उम्र : 35 लिंग : पुरुष	फोटो उपलब्ध	191	RJ/22/172/522009	निर्वाचक का नाम : अर्जुन सिंह पिता का नाम: जवान सिंह गृह संख्या : 26 उम्र : 73 लिंग : पुरुष	फोटो उपलब्ध	192	RJ/22/172/523031	निर्वाचक का नाम : राज कुंवर पति का नाम: अर्जुन सिंह गृह संख्या : 26 उम्र : 71 लिंग : महिला	फोटो उपलब्ध
193	NAE1612530	निर्वाचक का नाम : मूल सिंग पिता का नाम: प्रताप सिंग गृह संख्या : 26 उम्र : 50 लिंग : पुरुष	फोटो उपलब्ध	194	NAE1608157	निर्वाचक का नाम : पिंकी कंवर पति का नाम: मूल सिंग गृह संख्या : 26 उम्र : 46 लिंग : महिला	फोटो उपलब्ध	195	RJ/22/172/522031	निर्वाचक का नाम : चोप कंवर पति का नाम: रेवत सिंह गृह संख्या : 29 उम्र : 67 लिंग : महिला	फोटो उपलब्ध

196 निर्वाचक का नाम : अक्षय कंवर पति का नाम: महिपाल सिंह गृह संख्या : 29 उम्र : 34 लिंग : महिला NAE1184787 फोटो उपलब्ध	197 निर्वाचक का नाम : महीपाल सिंह पिता का नाम: रेवत सिंह गृह संख्या : 29 उम्र : 32 लिंग : पुरुष NAE1146141 फोटो उपलब्ध	198 निर्वाचक का नाम : अंतर कंवर पति का नाम: जीवराज सिंह गृह संख्या : 30 उम्र : 76 लिंग : महिला RJ/22/172/523029 फोटो उपलब्ध
199 निर्वाचक का नाम : बेरीयाल सिंह पिता का नाम: जीवराज सिंह गृह संख्या : 30 उम्र : 57 लिंग : पुरुष RJ/22/172/522170 फोटो उपलब्ध	200 निर्वाचक का नाम : नारायण कंवर पति का नाम: बेरीयाल सिंह गृह संख्या : 30 उम्र : 51 लिंग : महिला RJ/22/172/523034 फोटो उपलब्ध	201 निर्वाचक का नाम : श्याम कंवर पति का नाम: उम्मेद सिंह गृह संख्या : 30 उम्र : 43 लिंग : महिला KLC2252005 फोटो उपलब्ध
202 निर्वाचक का नाम : वने सिंह पिता का नाम: जीवराज सिंह गृह संख्या : 30 उम्र : 32 लिंग : पुरुष NAE1443373 फोटो उपलब्ध	203 निर्वाचक का नाम : भवानी पूरी पिता का नाम: राज पूरी गृह संख्या : 30 उम्र : 29 लिंग : पुरुष NAE1264837 फोटो उपलब्ध	

204	KLC2251932	निर्वाचक का नाम : उम्मेद सिंह पिता का नाम: जीवराजसिंह गृह संख्या : 30 उम्र : 45 लिंग : पुरुष	फोटो उपलब्ध	205	RJ/22/172/522033	निर्वाचक का नाम : पवन कंवर पति का नाम: गणपत सिंह गृह संख्या : 31 उम्र : 75 लिंग : महिला	फोटो उपलब्ध	206	RJ/22/172/522178	निर्वाचक का नाम : नाथू सिंह पिता का नाम: गणपत सिंह गृह संख्या : 31 उम्र : 61 लिंग : पुरुष	फोटो उपलब्ध
207	RJ/22/172/523032	निर्वाचक का नाम : रकम कंवर पति का नाम: नाथू सिंह गृह संख्या : 31 उम्र : 59 लिंग : महिला	फोटो उपलब्ध	208	RJ/22/172/522169	निर्वाचक का नाम : गोपाल सिंह पिता का नाम: गणपत सिंह गृह संख्या : 31 उम्र : 58 लिंग : पुरुष	फोटो उपलब्ध	209	KLC1676931	निर्वाचक का नाम : दशरथ कंवर पति का नाम: गोपाल सिंह गृह संख्या : 31 उम्र : 51 लिंग : महिला	फोटो उपलब्ध
210	RJ/22/172/523051	निर्वाचक का नाम : बदर सिंह पिता का नाम: गणपत सिंह गृह संख्या : 31 उम्र : 49 लिंग : पुरुष	फोटो उपलब्ध	211	KLC2251999	निर्वाचक का नाम : सोभाग कंवर पति का नाम: बदर सिंह गृह संख्या : 31 उम्र : 43 लिंग : महिला	फोटो उपलब्ध	212	KLC2085686	निर्वाचक का नाम : अगर सिंह पिता का नाम: गणपत सिंह गृह संख्या : 31 उम्र : 42 लिंग : पुरुष	फोटो उपलब्ध
213	NAE0661744	निर्वाचक का नाम : छेल कंवर पति का नाम: अगर सिंह गृह संख्या : 31 उम्र : 39 लिंग : महिला	फोटो उपलब्ध	214	NAE0661728	निर्वाचक का नाम : भरत सिंह पिता का नाम: नाथु सिंह गृह संख्या : 31 उम्र : 32 लिंग : पुरुष	फोटो उपलब्ध	215	NAE0975227	निर्वाचक का नाम : छेल सिंह पिता का नाम: नाथुसिंह गृह संख्या : 31 उम्र : 31 लिंग : पुरुष	फोटो उपलब्ध
216	NAE2099059	निर्वाचक का नाम : डिपल कंवर पति का नाम: भरत सिंह गृह संख्या : 31 उम्र : 30 लिंग : महिला	फोटो उपलब्ध	217	NAE2098747	निर्वाचक का नाम : विपुल कंवर पति का नाम: छेल सिंह गृह संख्या : 31 उम्र : 26 लिंग : महिला	फोटो उपलब्ध	218	KLC1676998	निर्वाचक का नाम : भगवाना पिता का नाम: धनाराम गृह संख्या : 34 उम्र : 73 लिंग : पुरुष	फोटो उपलब्ध
219	KLC1677004	निर्वाचक का नाम : चतरू पति का नाम: भगवाना गृह संख्या : 34 उम्र : 48 लिंग : महिला	फोटो उपलब्ध	220	NAE0975490	निर्वाचक का नाम : पूनमाराम पिता का नाम: भगवानाराम गृह संख्या : 34 उम्र : 37 लिंग : पुरुष	फोटो उपलब्ध	221	NAE0975508	निर्वाचक का नाम : इमकू पति का नाम: पूनमाराम गृह संख्या : 34 उम्र : 35 लिंग : महिला	फोटो उपलब्ध
222	NAE2101244	निर्वाचक का नाम : प्रवीण कुमार पिता का नाम: पूनमा राम गृह संख्या : 34 उम्र : 25 लिंग : पुरुष	फोटो उपलब्ध	223	KLC1808526	निर्वाचक का नाम : बुद्धाराम पिता का नाम: भैराराम गृह संख्या : 36 उम्र : 57 लिंग : पुरुष	फोटो उपलब्ध	224	KLC1808534	निर्वाचक का नाम : केलम पति का नाम: बुद्धाराम गृह संख्या : 36 उम्र : 55 लिंग : महिला	फोटो उपलब्ध
225	RJ/22/172/522342	निर्वाचक का नाम : वाका पिता का नाम: जेता गृह संख्या : 39 उम्र : 83 लिंग : पुरुष	फोटो उपलब्ध	226	RJ/22/172/522364	निर्वाचक का नाम : गेरो पति का नाम: वाका गृह संख्या : 39 उम्र : 80 लिंग : महिला	फोटो उपलब्ध	227	KLC1677038	निर्वाचक का नाम : सुकी देवी पति का नाम: वरधा राम गृह संख्या : 39 उम्र : 44 लिंग : महिला	फोटो उपलब्ध
228	KLC1677020	निर्वाचक का नाम : वरधा राम पिता का नाम: वांकाराम गृह संख्या : 39 उम्र : 44 लिंग : पुरुष	फोटो उपलब्ध	229	NAE0975169	निर्वाचक का नाम : रमेश कुमार पिता का नाम: वांकाराम गृह संख्या : 39 उम्र : 35 लिंग : पुरुष	फोटो उपलब्ध	230	NAE0935080	निर्वाचक का नाम : गोमती देवी पति का नाम: रमेश कुमार गृह संख्या : 39 उम्र : 33 लिंग : महिला	फोटो उपलब्ध
231	NAE1969161	निर्वाचक का नाम : शैतान राम पिता का नाम: उका राम गृह संख्या : 80 उम्र : 20 लिंग : पुरुष	फोटो उपलब्ध								

232	RJ/22/172/522091	निर्वाचक का नाम : बबर कंवर पति का नाम: पदम सिंह गृह संख्या : 40 उम्र : 65 लिंग : महिला	फोटो उपलब्ध	233	KLC2143360	निर्वाचक का नाम : मोन्दू सिंह पिता का नाम: पदम सिंह गृह संख्या : 40 उम्र : 42 लिंग : पुरुष	फोटो उपलब्ध	234	KLC2143576	निर्वाचक का नाम : प्रवीण सिंह पिता का नाम: लाख सिंह गृह संख्या : 40 उम्र : 42 लिंग : पुरुष	फोटो उपलब्ध
235	NAE1184761	निर्वाचक का नाम : मनोज कंवर पति का नाम: मेस्तु सिंह गृह संख्या : 40 उम्र : 39 लिंग : महिला	फोटो उपलब्ध	236	NAE0222828	निर्वाचक का नाम : रतन सिंह पिता का नाम: पदम सिंह गृह संख्या : 40 उम्र : 38 लिंग : पुरुष	फोटो उपलब्ध	237	NAE1909795	निर्वाचक का नाम : सोवन कंवर पति का नाम: रतन सिंह गृह संख्या : 40 उम्र : 34 लिंग : महिला	फोटो उपलब्ध
238	NAE0661207	निर्वाचक का नाम : दसरत सिंह पिता का नाम: पदम सिंह गृह संख्या : 40 उम्र : 32 लिंग : पुरुष	फोटो उपलब्ध	239	RJ/22/172/522105	निर्वाचक का नाम : जामत सिंह पिता का नाम: अनोप सिंह गृह संख्या : 41 उम्र : 72 लिंग : पुरुष	फोटो उपलब्ध	240	RJ/22/172/522087	निर्वाचक का नाम : उसब कंवर पति का नाम: जामत सिंह गृह संख्या : 41 उम्र : 67 लिंग : महिला	फोटो उपलब्ध
241	NAE0439703	निर्वाचक का नाम : सम्पत कंवर पिता का नाम: जायत सिंह गृह संख्या : 41 उम्र : 34 लिंग : महिला	फोटो उपलब्ध	242	NAE0661470	निर्वाचक का नाम : प्रेम सिंह पिता का नाम: जामत सिंह गृह संख्या : 41 उम्र : 32 लिंग : पुरुष	फोटो उपलब्ध	243	NAE1184829	निर्वाचक का नाम : श्रेतु कंवर पति का नाम: जमात सिंह गृह संख्या : 41 उम्र : 29 लिंग : महिला	फोटो उपलब्ध
244	RJ/22/172/522505	निर्वाचक का नाम : जौनू पिता का नाम: अमरा गृह संख्या : 42 उम्र : 81 लिंग : पुरुष	फोटो उपलब्ध	245	RJ/22/172/522423	निर्वाचक का नाम : समदा पति का नाम: जौनू गृह संख्या : 42 उम्र : 78 लिंग : महिला	फोटो उपलब्ध	246	NAE0028738	निर्वाचक का नाम : छोगाराम पिता का नाम: जौनू गृह संख्या : 42 उम्र : 40 लिंग : पुरुष	फोटो उपलब्ध
247	NAE0028746	निर्वाचक का नाम : मोरी पति का नाम: छोगाराम गृह संख्या : 42 उम्र : 39 लिंग : महिला	फोटो उपलब्ध	248	NAE0661215	निर्वाचक का नाम : करनाराम पिता का नाम: जौनू राम गृह संख्या : 42 उम्र : 33 लिंग : पुरुष	फोटो उपलब्ध	249	NAE1095900	निर्वाचक का नाम : छगनाराम पिता का नाम: जौनूराम गृह संख्या : 42 उम्र : 31 लिंग : पुरुष	फोटो उपलब्ध
250	NAE1095892	निर्वाचक का नाम : मंजू देवी पति का नाम: करनाराम गृह संख्या : 42 उम्र : 30 लिंग : महिला	फोटो उपलब्ध	251	NAE1184811	निर्वाचक का नाम : मफ्री देवी पति का नाम: धनरम गृह संख्या : 42 उम्र : 29 लिंग : महिला	फोटो उपलब्ध	252	RJ/22/172/522321	निर्वाचक का नाम : केसी पति का नाम: ऊका गृह संख्या : 43 उम्र : 75 लिंग : महिला	फोटो उपलब्ध
253	KLC1677046	निर्वाचक का नाम : नाथा पिता का नाम: ऊका गृह संख्या : 43 उम्र : 45 लिंग : पुरुष	फोटो उपलब्ध	254	NAE0483370	निर्वाचक का नाम : सावलाराम पिता का नाम: उकाराम गृह संख्या : 43 उम्र : 39 लिंग : पुरुष	फोटो उपलब्ध	255	NAE0483362	निर्वाचक का नाम : पवनी देवी पति का नाम: सावलाराम गृह संख्या : 43 उम्र : 34 लिंग : महिला	फोटो उपलब्ध
256	NAE0483388	निर्वाचक का नाम : वगताराम पिता का नाम: उकाराम गृह संख्या : 43 उम्र : 33 लिंग : पुरुष	फोटो उपलब्ध	257	RJ/22/172/522501	निर्वाचक का नाम : चोपा पिता का नाम: लखा गृह संख्या : 44 उम्र : 69 लिंग : पुरुष	फोटो उपलब्ध	258	RJ/22/172/522425	निर्वाचक का नाम : दलु पति का नाम: चोपा गृह संख्या : 44 उम्र : 65 लिंग : महिला	फोटो उपलब्ध
259	KLC1677053	निर्वाचक का नाम : हिमता पिता का नाम: चोपा गृह संख्या : 44 उम्र : 44 लिंग : पुरुष	फोटो उपलब्ध	260	NAE0205161	निर्वाचक का नाम : अणदाराम पिता का नाम: चोपाराम गृह संख्या : 44 उम्र : 42 लिंग : पुरुष	फोटो उपलब्ध	261	NAE0223214	निर्वाचक का नाम : देशु कुमारी पति का नाम: हीमताराम गृह संख्या : 44 उम्र : 38 लिंग : महिला	फोटो उपलब्ध

262	NAE0222976	निर्वाचक का नाम : सुरज कुमारी पति का नाम: अणदाराम गृह संख्या : 44 उम्र : 37 लिंग : महिला	फोटो उपलब्ध	263	NAE0524181	निर्वाचक का नाम : धेवाराम पिता का नाम: चौपाराम गृह संख्या : 44 उम्र : 34 लिंग : पुरुष	फोटो उपलब्ध	264	NAE1184795	निर्वाचक का नाम : उगम देवी पति का नाम: धेवाराम गृह संख्या : 44 उम्र : 34 लिंग : महिला	फोटो उपलब्ध
265	RJ/22/172/522422	निर्वाचक का नाम : लूगी पति का नाम: नरसी गृह संख्या : 45 उम्र : 64 लिंग : महिला	फोटो उपलब्ध	266	NAE0274746	निर्वाचक का नाम : खुमाराम पिता का नाम: नरसीराम गृह संख्या : 45 उम्र : 39 लिंग : पुरुष	फोटो उपलब्ध	267	NAE0449561	निर्वाचक का नाम : सोरभ देवी पति का नाम: डायाराम गृह संख्या : 45 उम्र : 36 लिंग : महिला	फोटो उपलब्ध
268	NAE0661702	निर्वाचक का नाम : डायाराम पिता का नाम: नरसीराम गृह संख्या : 45 उम्र : 32 लिंग : पुरुष	फोटो उपलब्ध	269	NAE1146075	निर्वाचक का नाम : डामरा राम पिता का नाम: नरसीराम गृह संख्या : 45 उम्र : 31 लिंग : पुरुष	फोटो उपलब्ध	270	NAE2039659	निर्वाचक का नाम : भागवती पति का नाम: जेसा राम गृह संख्या : 45 उम्र : 28 लिंग : महिला	फोटो उपलब्ध
271	NAE1491935	निर्वाचक का नाम : अमियो देवी पति का नाम: खुमा राम गृह संख्या : 45 उम्र : 27 लिंग : महिला	फोटो उपलब्ध	272	NAE2037471	निर्वाचक का नाम : जेसा राम पिता का नाम: नरसी राम गृह संख्या : 45 उम्र : 27 लिंग : पुरुष	फोटो उपलब्ध	273	RJ/22/172/522049	निर्वाचक का नाम : भंवर कंवर पति का नाम: लाख सिंह गृह संख्या : 46 उम्र : 85 लिंग : महिला	फोटो उपलब्ध
274	RJ/22/172/523057	निर्वाचक का नाम : दुर्गासिंह पिता का नाम: लाख सिंह गृह संख्या : 46 उम्र : 61 लिंग : पुरुष	फोटो उपलब्ध	275	RJ/22/172/522048	निर्वाचक का नाम : तार कंवर पति का नाम: दुर्गासिंह गृह संख्या : 46 उम्र : 59 लिंग : महिला	फोटो उपलब्ध	276	RJ/22/172/522110	निर्वाचक का नाम : जेतू सिंह पिता का नाम: लाख सिंह गृह संख्या : 46 उम्र : 55 लिंग : पुरुष	फोटो उपलब्ध
277	RJ/22/172/523059	निर्वाचक का नाम : गोरधन सिंह पिता का नाम: लाख सिंह गृह संख्या : 46 उम्र : 49 लिंग : पुरुष	फोटो उपलब्ध	278	NAE0720243	निर्वाचक का नाम : संतोक कंवर पति का नाम: जेतू सिंह गृह संख्या : 46 उम्र : 35 लिंग : महिला	फोटो उपलब्ध	279	NAE0483396	निर्वाचक का नाम : कमल सिंह पिता का नाम: लाख सिंह गृह संख्या : 46 उम्र : 34 लिंग : पुरुष	फोटो उपलब्ध
280	NAE0720334	निर्वाचक का नाम : जितेन्द्र सिंह पिता का नाम: दुर्गा सिंह गृह संख्या : 46 उम्र : 31 लिंग : पुरुष	फोटो उपलब्ध	281	NAE1185149	निर्वाचक का नाम : दशरथ कंवर पति का नाम: प्रवीण सिंह गृह संख्या : 46 उम्र : 31 लिंग : महिला	फोटो उपलब्ध	282	NAE1606367	निर्वाचक का नाम : धीरेंद्र सिंह पिता का नाम: दुराग सिंह गृह संख्या : 46 उम्र : 24 लिंग : पुरुष	फोटो उपलब्ध
283	NAE1992247	निर्वाचक का नाम : सिका कंवर पिता का नाम: दुर्गा सिंह गृह संख्या : 46 उम्र : 20 लिंग : महिला	फोटो उपलब्ध	284	RJ/22/172/522499	निर्वाचक का नाम : जगा पिता का नाम: राजा गृह संख्या : 47 उम्र : 82 लिंग : पुरुष	फोटो उपलब्ध	285	RJ/22/172/522185	निर्वाचक का नाम : रदु पति का नाम: जगा गृह संख्या : 47 उम्र : 80 लिंग : महिला	फोटो उपलब्ध
286	RJ/22/172/522289	निर्वाचक का नाम : नरीगा पिता का नाम: जगा गृह संख्या : 47 उम्र : 55 लिंग : पुरुष	फोटो उपलब्ध	287	KLC1410521	निर्वाचक का नाम : बादली पति का नाम: नरीगाराम गृह संख्या : 47 उम्र : 47 लिंग : महिला	फोटो उपलब्ध	288	KLC1677061	निर्वाचक का नाम : सांवला पिता का नाम: जगा गृह संख्या : 47 उम्र : 44 लिंग : पुरुष	फोटो उपलब्ध
289	KLC1808559	निर्वाचक का नाम : राधा पति का नाम: सांवला गृह संख्या : 47 उम्र : 44 लिंग : महिला	फोटो उपलब्ध	290	NAE1717651	निर्वाचक का नाम : धन्ना राम पिता का नाम: सांवला राम गृह संख्या : 47 उम्र : 23 लिंग : पुरुष	फोटो उपलब्ध	291	NAE2159374	निर्वाचक का नाम : प्रकाश कुमार पिता का नाम: सांवला राम गृह संख्या : 47 उम्र : 20 लिंग : पुरुष	फोटो उपलब्ध

292	KLC1677079	निर्वाचक का नाम : त्रिकमा पिता का नाम: नाथा गृह संख्या : 48 उम्र : 44 लिंग : पुरुष	फोटो उपलब्ध	293	NAE0204875	निर्वाचक का नाम : नोनु देवी पति का नाम: त्रिकमाराम गृह संख्या : 48 उम्र : 37 लिंग : महिला	फोटो उपलब्ध	294	RJ/22/172/522194	निर्वाचक का नाम : सावला पिता का नाम: बाबरा गृह संख्या : 49 उम्र : 60 लिंग : पुरुष	फोटो उपलब्ध
295	NAE0975151	निर्वाचक का नाम : पारू देवी पति का नाम: सांवलाराम गृह संख्या : 49 उम्र : 52 लिंग : महिला	फोटो उपलब्ध	296	NAE1834175	निर्वाचक का नाम : शांता देवी पति का नाम: सुरेश कुमार गृह संख्या : 49 उम्र : 31 लिंग : महिला	फोटो उपलब्ध	297	NAE1834324	निर्वाचक का नाम : सुरेश कुमार पिता का नाम: सांवला राम गृह संख्या : 49 उम्र : 30 लिंग : पुरुष	फोटो उपलब्ध
298	NAE1185115	निर्वाचक का नाम : मदन चौधरी पिता का नाम: सांवला राम गृह संख्या : 49 उम्र : 28 लिंग : पुरुष	फोटो उपलब्ध	299	NAE1834159	निर्वाचक का नाम : गोमती देवी पति का नाम: मदन चौधरी गृह संख्या : 49 उम्र : 24 लिंग : महिला	फोटो उपलब्ध	300	RJ/22/172/522465	निर्वाचक का नाम : पूरा पिता का नाम: रता गृह संख्या : 50 उम्र : 67 लिंग : पुरुष	फोटो उपलब्ध
301	RJ/22/172/522100	निर्वाचक का नाम : बादली पति का नाम: पूरा गृह संख्या : 50 उम्र : 65 लिंग : महिला	फोटो उपलब्ध	302	KLC2250959	निर्वाचक का नाम : नागजी राम पिता का नाम: पुरा राम गृह संख्या : 50 उम्र : 35 लिंग : पुरुष	फोटो उपलब्ध	303	NAE0524207	निर्वाचक का नाम : रतन कुमारी पति का नाम: दिनेश कुमार गृह संख्या : 50 उम्र : 34 लिंग : महिला	फोटो उपलब्ध
304	NAE0439711	निर्वाचक का नाम : दिनेश कुमार पिता का नाम: पुराराम गृह संख्या : 50 उम्र : 33 लिंग : पुरुष	फोटो उपलब्ध	305	NAE0846493	निर्वाचक का नाम : केरिगाराम पिता का नाम: पुराराम गृह संख्या : 50 उम्र : 31 लिंग : पुरुष	फोटो उपलब्ध	306	NAE0975193	निर्वाचक का नाम : पवनी पति का नाम: नागजी राम गृह संख्या : 50 उम्र : 30 लिंग : महिला	फोटो उपलब्ध
307	NAE1185313	निर्वाचक का नाम : मनीष चौधरी पिता का नाम: पूरा राम गृह संख्या : 50 उम्र : 27 लिंग : पुरुष	फोटो उपलब्ध	308	RJ/22/172/522452	निर्वाचक का नाम : कला पिता का नाम: रणछोडा गृह संख्या : 51 उम्र : 67 लिंग : पुरुष	फोटो उपलब्ध	309	RJ/22/172/522101	निर्वाचक का नाम : सुकी पति का नाम: कला गृह संख्या : 51 उम्र : 63 लिंग : महिला	फोटो उपलब्ध
310	NAE0439737	निर्वाचक का नाम : प्रभूराम पिता का नाम: कलाराम गृह संख्या : 51 उम्र : 36 लिंग : पुरुष	फोटो उपलब्ध	311	NAE0975433	निर्वाचक का नाम : मथरा देवी पति का नाम: प्रभूराम गृह संख्या : 51 उम्र : 30 लिंग : महिला	फोटो उपलब्ध	312	NAE1185214	निर्वाचक का नाम : मोहन लाल पिता का नाम: कलाराम गृह संख्या : 51 उम्र : 29 लिंग : पुरुष	फोटो उपलब्ध
313	NAE1264845	निर्वाचक का नाम : नानु देवी पति का नाम: मोहन लाल गृह संख्या : 51 उम्र : 28 लिंग : महिला	फोटो उपलब्ध	314	RJ/22/172/522436	निर्वाचक का नाम : भोमा पिता का नाम: रगा गृह संख्या : 52 उम्र : 70 लिंग : पुरुष	फोटो उपलब्ध	315	RJ/22/172/522099	निर्वाचक का नाम : पारू पति का नाम: भोमा गृह संख्या : 52 उम्र : 68 लिंग : महिला	फोटो उपलब्ध
316	NAE1095777	निर्वाचक का नाम : प्रभूराम पिता का नाम: भोमाराम गृह संख्या : 52 उम्र : 30 लिंग : पुरुष	फोटो उपलब्ध	317	NAE1146174	निर्वाचक का नाम : पार्वती पति का नाम: प्रभूराम गृह संख्या : 52 उम्र : 28 लिंग : महिला	फोटो उपलब्ध	318	NAE2070399	निर्वाचक का नाम : मंजू देवी पति का नाम: पारसा राम गृह संख्या : 52 उम्र : 25 लिंग : महिला	फोटो उपलब्ध
319	NAE1781905	निर्वाचक का नाम : पारसाराम पिता का नाम: भोमा राम गृह संख्या : 52 उम्र : 24 लिंग : पुरुष	फोटो उपलब्ध								

320	RJ/22/172/522135	निर्वाचक का नाम : रता राम पिता का नाम: सोना गृह संख्या : 53 उम्र : 77 लिंग : पुरुष	फोटो उपलब्ध	321	RJ/22/172/522389	निर्वाचक का नाम : सुबटी पति का नाम: रता राम गृह संख्या : 53 उम्र : 73 लिंग : महिला	फोटो उपलब्ध	322	NAE0483404	निर्वाचक का नाम : भारतराम पिता का नाम: सोनाराम गृह संख्या : 53 उम्र : 71 लिंग : पुरुष	फोटो उपलब्ध
323	NAE0483412	निर्वाचक का नाम : जमना पति का नाम: भारतराम गृह संख्या : 53 उम्र : 69 लिंग : महिला	फोटो उपलब्ध	324	NAE1790146	निर्वाचक का नाम : जोजुदेवी कालुराम पति का नाम: कालुराम गृह संख्या : 53 उम्र : 50 लिंग : महिला	फोटो उपलब्ध	325	NAE1790153	निर्वाचक का नाम : कालुराम रताराम पिता का नाम: रताराम गृह संख्या : 53 उम्र : 48 लिंग : पुरुष	फोटो उपलब्ध
326	KLC2085694	निर्वाचक का नाम : पाबू राम पिता का नाम: रता गृह संख्या : 53 उम्र : 42 लिंग : पुरुष	फोटो उपलब्ध	327	NAE0204602	निर्वाचक का नाम : देशु देवी पति का नाम: पाबूराम गृह संख्या : 53 उम्र : 38 लिंग : महिला	फोटो उपलब्ध	328	NAE0362277	निर्वाचक का नाम : छगनाराम पिता का नाम: रताराम गृह संख्या : 53 उम्र : 35 लिंग : पुरुष	फोटो उपलब्ध
329	NAE0483420	निर्वाचक का नाम : जेताराम पिता का नाम: भारतराम गृह संख्या : 53 उम्र : 33 लिंग : पुरुष	फोटो उपलब्ध	330	NAE1095819	निर्वाचक का नाम : गीता देवी पति का नाम: जेताराम गृह संख्या : 53 उम्र : 30 लिंग : महिला	फोटो उपलब्ध	331	NAE1095843	निर्वाचक का नाम : रमकू देवी पति का नाम: छगनाराम गृह संख्या : 53 उम्र : 30 लिंग : महिला	फोटो उपलब्ध
332	NAE2241529	निर्वाचक का नाम : परमार सुरेश पिता का नाम: कालुराम रताराम गृह संख्या : 53 उम्र : 19 लिंग : पुरुष	फोटो उपलब्ध	333	RJ/22/172/522553	निर्वाचक का नाम : प्रभा पिता का नाम: दरगा गृह संख्या : 55 उम्र : 65 लिंग : पुरुष	फोटो उपलब्ध	334	RJ/22/172/523006	निर्वाचक का नाम : समदा पति का नाम: प्रभा गृह संख्या : 55 उम्र : 63 लिंग : महिला	फोटो उपलब्ध
335	NAE0975185	निर्वाचक का नाम : हरीराम पिता का नाम: प्रभाराम गृह संख्या : 55 उम्र : 31 लिंग : पुरुष	फोटो उपलब्ध	336	RJ/22/172/522547	निर्वाचक का नाम : निम्बा पिता का नाम: दरगा गृह संख्या : 56 उम्र : 61 लिंग : पुरुष	फोटो उपलब्ध	337	RJ/22/172/522592	निर्वाचक का नाम : सुकी पति का नाम: निम्बा गृह संख्या : 56 उम्र : 58 लिंग : महिला	फोटो उपलब्ध
338	NAE1849082	निर्वाचक का नाम : दिनेश कुमार पिता का नाम: निंबा राम गृह संख्या : 56 उम्र : 22 लिंग : पुरुष	फोटो उपलब्ध	339	RJ/22/172/522028	निर्वाचक का नाम : खेता पिता का नाम: दरगा गृह संख्या : 57 उम्र : 69 लिंग : पुरुष	फोटो उपलब्ध	340	RJ/22/172/522384	निर्वाचक का नाम : सुकी पति का नाम: खेता गृह संख्या : 57 उम्र : 65 लिंग : महिला	फोटो उपलब्ध
341	NAE0524157	निर्वाचक का नाम : राणाराम पिता का नाम: खेताराम गृह संख्या : 57 उम्र : 34 लिंग : पुरुष	फोटो उपलब्ध	342	NAE0975136	निर्वाचक का नाम : हंजा देवी पति का नाम: राणाराम गृह संख्या : 57 उम्र : 32 लिंग : महिला	फोटो उपलब्ध	343	NAE0975144	निर्वाचक का नाम : छगनाराम पिता का नाम: खेताराम गृह संख्या : 57 उम्र : 30 लिंग : पुरुष	फोटो उपलब्ध
344	NAE2081818	निर्वाचक का नाम : घेवा राम पिता का नाम: खेता राम गृह संख्या : 57 उम्र : 28 लिंग : पुरुष	फोटो उपलब्ध	345	NAE1849041	निर्वाचक का नाम : योगेश्वरी देवी पति का नाम: छगना राम गृह संख्या : 57 उम्र : 24 लिंग : महिला	फोटो उपलब्ध	346	RJ/22/172/522325	निर्वाचक का नाम : द्रोपी पति का नाम: नेथी गृह संख्या : 58 उम्र : 93 लिंग : महिला	फोटो उपलब्ध
347	NAE1630995	निर्वाचक का नाम : हीरा पिता का नाम: नेथी गृह संख्या : 58 उम्र : 67 लिंग : पुरुष	फोटो उपलब्ध	348	NAE1631001	निर्वाचक का नाम : मूंगी पति का नाम: हीरा गृह संख्या : 58 उम्र : 64 लिंग : महिला	फोटो उपलब्ध	349	RJ/22/172/522358	निर्वाचक का नाम : गलबा पिता का नाम: नेथी गृह संख्या : 58 उम्र : 59 लिंग : पुरुष	फोटो उपलब्ध

विधान सभा क्षेत्र की संख्या व नाम : 143-भीनमाल  
अनुभाग की संख्या व नाम : 5-चौथरियो की ढाणियां,नोहरा

350	RJ/22/172/522280	निर्वाचक का नाम : गणेशा पिता का नाम: नेथी गृह संख्या : 58 उम्र : 55 लिंग : पुरुष	फोटो उपलब्ध	351	KLC1677087	निर्वाचक का नाम : चूनी पिता का नाम: गलबाराम गृह संख्या : 58 उम्र : 47 लिंग : महिला	फोटो उपलब्ध	352	KLC2250413	निर्वाचक का नाम : पार्वती देवी पति का नाम: गणेशराम गृह संख्या : 58 उम्र : 42 लिंग : महिला	फोटो उपलब्ध
353	KLC2250405	निर्वाचक का नाम : माधाराम पिता का नाम: नेथी राम गृह संख्या : 58 उम्र : 42 लिंग : पुरुष	फोटो उपलब्ध	354	KLC2252013	निर्वाचक का नाम : कुम्भाराम पिता का नाम: नेथीराम गृह संख्या : 58 उम्र : 40 लिंग : पुरुष	फोटो उपलब्ध	355	NAE0846527	निर्वाचक का नाम : गीता देवी पति का नाम: माधाराम गृह संख्या : 58 उम्र : 32 लिंग : महिला	फोटो उपलब्ध
356	NAE0846535	निर्वाचक का नाम : देउ देवी पति का नाम: कुमाराम गृह संख्या : 58 उम्र : 31 लिंग : महिला	फोटो उपलब्ध	357	NAE2248565	निर्वाचक का नाम : नरेश कुमार पिता का नाम: गणेशा राम गृह संख्या : 58 उम्र : 19 लिंग : पुरुष	फोटो उपलब्ध	358	NAE0661595	निर्वाचक का नाम : सोरम देवी पति का नाम: भलाराम गृह संख्या : 59 उम्र : 35 लिंग : महिला	फोटो उपलब्ध

359	NAE2117620	निर्वाचक का नाम : भगवाना राम पिता का नाम: देवा राम गृह संख्या : 59 उम्र : 84 लिंग : पुरुष	फोटो उपलब्ध	360	RJ/22/172/522313	निर्वाचक का नाम : पारू पति का नाम: भगवाना गृह संख्या : 59 उम्र : 78 लिंग : महिला	फोटो उपलब्ध	361	RJ/22/172/522268	निर्वाचक का नाम : मोटा पिता का नाम: भगवाना गृह संख्या : 59 उम्र : 55 लिंग : पुरुष	फोटो उपलब्ध
362	NAE0439745	निर्वाचक का नाम : दिवाली देवी पति का नाम: मोटाराम गृह संख्या : 59 उम्र : 46 लिंग : महिला	फोटो उपलब्ध	363	NAE0205070	निर्वाचक का नाम : दूधाराम पिता का नाम: भगवाना गृह संख्या : 59 उम्र : 40 लिंग : पुरुष	फोटो उपलब्ध	364	NAE0204610	निर्वाचक का नाम : झीणी देवी पति का नाम: दुधाराम गृह संख्या : 59 उम्र : 38 लिंग : महिला	फोटो उपलब्ध
365	NAE0483438	निर्वाचक का नाम : भलाराम पिता का नाम: भगवानाराम गृह संख्या : 59 उम्र : 35 लिंग : पुरुष	फोटो उपलब्ध	366	NAE1606607	निर्वाचक का नाम : भेरा राम पिता का नाम: भगवान राम गृह संख्या : 59 उम्र : 26 लिंग : पुरुष	फोटो उपलब्ध	367	NAE2185486	निर्वाचक का नाम : लीला कुमारी पिता का नाम: मोटा राम गृह संख्या : 59 उम्र : 21 लिंग : महिला	फोटो उपलब्ध
368	RJ/22/172/522278	निर्वाचक का नाम : बगदा पिता का नाम: वेना गृह संख्या : 60 उम्र : 65 लिंग : पुरुष	फोटो उपलब्ध	369	RJ/22/172/522301	निर्वाचक का नाम : झीणी पति का नाम: बगदा गृह संख्या : 60 उम्र : 63 लिंग : महिला	फोटो उपलब्ध	370	NAE0975086	निर्वाचक का नाम : भूराराम पिता का नाम: बगदाराम गृह संख्या : 60 उम्र : 31 लिंग : पुरुष	फोटो उपलब्ध
371	NAE1095876	निर्वाचक का नाम : सुरज देवी पति का नाम: भूराराम गृह संख्या : 60 उम्र : 30 लिंग : महिला	फोटो उपलब्ध	372	NAE1857390	निर्वाचक का नाम : अंतरी देवी पति का नाम: हरचंद राम गृह संख्या : 60 उम्र : 28 लिंग : महिला	फोटो उपलब्ध	373	NAE1184696	निर्वाचक का नाम : उदा राम पिता का नाम: बगदाराम गृह संख्या : 60 उम्र : 28 लिंग : पुरुष	फोटो उपलब्ध
374	NAE1346980	निर्वाचक का नाम : हरचंद राम पिता का नाम: बगदा राम गृह संख्या : 60 उम्र : 26 लिंग : पुरुष	फोटो उपलब्ध	375	NAE1604560	निर्वाचक का नाम : अन्सी देवी पति का नाम: उदा राम गृह संख्या : 60 उम्र : 25 लिंग : महिला	फोटो उपलब्ध	376	RJ/22/172/522444	निर्वाचक का नाम : तगा पिता का नाम: पूरा गृह संख्या : 61 उम्र : 75 लिंग : पुरुष	फोटो उपलब्ध
377	RJ/22/172/522168	निर्वाचक का नाम : जमना पति का नाम: तगा गृह संख्या : 61 उम्र : 73 लिंग : महिला	फोटो उपलब्ध	378	NAE0028365	निर्वाचक का नाम : कृष्ण कुमार पिता का नाम: तगाराम गृह संख्या : 61 उम्र : 41 लिंग : पुरुष	फोटो उपलब्ध	379	NAE0661579	निर्वाचक का नाम : मूंगी देवी पति का नाम: कृष्णराम गृह संख्या : 61 उम्र : 36 लिंग : महिला	फोटो उपलब्ध
380	NAE0661561	निर्वाचक का नाम : टीलाराम पिता का नाम: तगाराम गृह संख्या : 61 उम्र : 32 लिंग : पुरुष	फोटो उपलब्ध	381	NAE0483446	निर्वाचक का नाम : लाभूराम पिता का नाम: तगाराम गृह संख्या : 61 उम्र : 32 लिंग : पुरुष	फोटो उपलब्ध	382	NAE1604461	निर्वाचक का नाम : इंदिरा देवी पति का नाम: टिला राम गृह संख्या : 61 उम्र : 25 लिंग : महिला	फोटो उपलब्ध
383	NAE1604347	निर्वाचक का नाम : सविता देवी पति का नाम: लाभू राम गृह संख्या : 61 उम्र : 24 लिंग : महिला	फोटो उपलब्ध	384	RJ/22/172/522489	निर्वाचक का नाम : ओखा पिता का नाम: पूरा गृह संख्या : 62 उम्र : 62 लिंग : पुरुष	फोटो उपलब्ध	385	RJ/22/172/522304	निर्वाचक का नाम : पाबू पति का नाम: ओखा गृह संख्या : 62 उम्र : 61 लिंग : महिला	फोटो उपलब्ध
386	NAE0274779	निर्वाचक का नाम : फूसाराम पिता का नाम: ओखाराम गृह संख्या : 62 उम्र : 36 लिंग : पुरुष	फोटो उपलब्ध	387	NAE0661439	निर्वाचक का नाम : ढफी देवी पति का नाम: फूसाराम गृह संख्या : 62 उम्र : 32 लिंग : महिला	फोटो उपलब्ध	388	NAE0975276	निर्वाचक का नाम : निम्बाराम पिता का नाम: ओखाराम गृह संख्या : 62 उम्र : 31 लिंग : पुरुष	फोटो उपलब्ध

389	NAE1570241	निर्वाचक का नाम : उगम पति का नाम: निंबा राम गृह संख्या : 62 उम्र : 26 लिंग : महिला	फोटो उपलब्ध	390	RJ/22/172/522353	निर्वाचक का नाम : डाया पिता का नाम: पूरा गृह संख्या : 63 उम्र : 65 लिंग : पुरुष	फोटो उपलब्ध	391	RJ/22/172/522386	निर्वाचक का नाम : शान्ता पति का नाम: डाया गृह संख्या : 63 उम्र : 61 लिंग : महिला	फोटो उपलब्ध
392	KLC2251106	निर्वाचक का नाम : प्रताप राम पिता का नाम: डायाराम गृह संख्या : 63 उम्र : 41 लिंग : पुरुष	फोटो उपलब्ध	393	KLC2251122	निर्वाचक का नाम : रमकु पति का नाम: प्रतापा राम गृह संख्या : 63 उम्र : 39 लिंग : महिला	फोटो उपलब्ध	394	NAE0975078	निर्वाचक का नाम : राणाराम पिता का नाम: डायाराम गृह संख्या : 63 उम्र : 30 लिंग : पुरुष	फोटो उपलब्ध
395	NAE1604511	निर्वाचक का नाम : केली देवी पति का नाम: राणा राम गृह संख्या : 63 उम्र : 25 लिंग : महिला	फोटो उपलब्ध	396	RJ/22/172/522448	निर्वाचक का नाम : रवा राम पिता का नाम: केवा जी गृह संख्या : 64 उम्र : 67 लिंग : पुरुष	फोटो उपलब्ध	397	RJ/22/172/522162	निर्वाचक का नाम : सुकी पति का नाम: रवा राम गृह संख्या : 64 उम्र : 65 लिंग : महिला	फोटो उपलब्ध
398	NAE0439760	निर्वाचक का नाम : वीटा राम पिता का नाम: रवाराम गृह संख्या : 64 उम्र : 32 लिंग : पुरुष	फोटो उपलब्ध	399	NAE0483552	निर्वाचक का नाम : शान्ता पति का नाम: वीटा राम राम गृह संख्या : 64 उम्र : 32 लिंग : महिला	फोटो उपलब्ध	400	NAE0975268	निर्वाचक का नाम : गोरधनराम पिता का नाम: रवाराम गृह संख्या : 64 उम्र : 30 लिंग : पुरुष	फोटो उपलब्ध
401	NAE1862952	निर्वाचक का नाम : संतोष देवी पति का नाम: गोरधन राम गृह संख्या : 64 उम्र : 25 लिंग : महिला	फोटो उपलब्ध	402	RJ/22/172/522468	निर्वाचक का नाम : बगता पिता का नाम: केवा गृह संख्या : 65 उम्र : 58 लिंग : पुरुष	फोटो उपलब्ध	403	RJ/22/172/522334	निर्वाचक का नाम : लूंगा पति का नाम: सालू गृह संख्या : 66 उम्र : 75 लिंग : महिला	फोटो उपलब्ध
404	NAE0362285	निर्वाचक का नाम : हीराराम पिता का नाम: सालूराम गृह संख्या : 66 उम्र : 38 लिंग : पुरुष	फोटो उपलब्ध	405	NAE0524199	निर्वाचक का नाम : मेसाराम देवासी पिता का नाम: सालू राम गृह संख्या : 66 उम्र : 34 लिंग : पुरुष	फोटो उपलब्ध	406	NAE0524173	निर्वाचक का नाम : पंखु कुमारी पति का नाम: हीराराम गृह संख्या : 66 उम्र : 33 लिंग : महिला	फोटो उपलब्ध
407	NAE1185263	निर्वाचक का नाम : सोरम देवी पति का नाम: मेसाराम देवासी गृह संख्या : 66 उम्र : 31 लिंग : महिला	फोटो उपलब्ध	408	RJ/22/172/522261	निर्वाचक का नाम : प्रभा पिता का नाम: मकना गृह संख्या : 67 उम्र : 73 लिंग : पुरुष	फोटो उपलब्ध	409	NAE2163020	निर्वाचक का नाम : सीता पति का नाम: प्रभा गृह संख्या : 67 उम्र : 69 लिंग : महिला	फोटो उपलब्ध
410	KLC2086163	निर्वाचक का नाम : बगदाराम पिता का नाम: प्रभाराम गृह संख्या : 67 उम्र : 39 लिंग : पुरुष	फोटो उपलब्ध	411	NAE0204958	निर्वाचक का नाम : सूकी देवी पति का नाम: बगदाराम गृह संख्या : 67 उम्र : 36 लिंग : महिला	फोटो उपलब्ध	412	NAE0483453	निर्वाचक का नाम : चेनाराम पिता का नाम: प्रभाराम गृह संख्या : 67 उम्र : 32 लिंग : पुरुष	फोटो उपलब्ध
413	NAE1185255	निर्वाचक का नाम : मंजू देवी पति का नाम: चेनाराम गृह संख्या : 67 उम्र : 31 लिंग : महिला	फोटो उपलब्ध	414	RJ/22/172/522458	निर्वाचक का नाम : दिपा पिता का नाम: मकना गृह संख्या : 68 उम्र : 69 लिंग : पुरुष	फोटो उपलब्ध	415	RJ/22/172/522324	निर्वाचक का नाम : मीरा पति का नाम: दिपा गृह संख्या : 68 उम्र : 67 लिंग : महिला	फोटो उपलब्ध
416	NAE0439752	निर्वाचक का नाम : बैसरा राम पिता का नाम: दीपाराम गृह संख्या : 68 उम्र : 39 लिंग : पुरुष	फोटो उपलब्ध	417	NAE0439778	निर्वाचक का नाम : सुनीता देवी पति का नाम: बैसरा राम गृह संख्या : 68 उम्र : 36 लिंग : महिला	फोटो उपलब्ध	418	NAE0362293	निर्वाचक का नाम : छोगाराम पिता का नाम: दीपाराम गृह संख्या : 68 उम्र : 36 लिंग : पुरुष	फोटो उपलब्ध

विधान सभा क्षेत्र की संख्या व नाम : 143-भीनमाल  
अनुभाग की संख्या व नाम : 6-मेघवालों की ढाणियाँ, नोहरा

419	NAE0975292	निर्वाचक का नाम : सौरभ देवी पति का नाम: छोगाराम गृह संख्या : 68 उम्र : 33 लिंग : महिला	फोटो उपलब्ध	420	NAE0975284	निर्वाचक का नाम : भारमल कुमार पिता का नाम: दीपाराम गृह संख्या : 68 उम्र : 30 लिंग : पुरुष	फोटो उपलब्ध	421	NAE1826775	निर्वाचक का नाम : रामकु देवी पति का नाम: भारमल कुमार गृह संख्या : 68 उम्र : 23 लिंग : महिला	फोटो उपलब्ध
422	RJ/22/172/522121	निर्वाचक का नाम : धोना पिता का नाम: मकना गृह संख्या : 69 उम्र : 82 लिंग : पुरुष	फोटो उपलब्ध	423	RJ/22/172/522323	निर्वाचक का नाम : नावी पति का नाम: धोना गृह संख्या : 69 उम्र : 78 लिंग : महिला	फोटो उपलब्ध	424	KLC2086171	निर्वाचक का नाम : मसराराम पिता का नाम: धोना गृह संख्या : 69 उम्र : 39 लिंग : पुरुष	फोटो उपलब्ध
425	NAE0975300	निर्वाचक का नाम : प्यारी देवी पति का नाम: मसराराम गृह संख्या : 69 उम्र : 33 लिंग : महिला	फोटो उपलब्ध	426	RJ/22/172/522253	निर्वाचक का नाम : वाली पिता का नाम: पदमा गृह संख्या : 70 उम्र : 69 लिंग : पुरुष	फोटो उपलब्ध	427	RJ/22/172/522316	निर्वाचक का नाम : हुआ पति का नाम: वाला गृह संख्या : 70 उम्र : 67 लिंग : महिला	फोटो उपलब्ध
428	NAE0439786	निर्वाचक का नाम : हिमताराम वालाजी चौधरी पिता का नाम: वालाजी गृह संख्या : 70 उम्र : 40 लिंग : पुरुष	फोटो उपलब्ध	429	NAE0439794	निर्वाचक का नाम : गेरी देवी पति का नाम: हिमता राम गृह संख्या : 70 उम्र : 36 लिंग : महिला	फोटो उपलब्ध	430	NAE1346568	निर्वाचक का नाम : भगवाना राम पिता का नाम: वाला राम गृह संख्या : 70 उम्र : 28 लिंग : पुरुष	फोटो उपलब्ध
431	NAE0661629	निर्वाचक का नाम : अणसी देवी पति का नाम: नवाराम गृह संख्या : 73 उम्र : 33 लिंग : महिला	फोटो उपलब्ध	432	NAE1607977	निर्वाचक का नाम : नरेंद्र कुमार पिता का नाम: मोता राम गृह संख्या : 78 उम्र : 24 लिंग : पुरुष	फोटो उपलब्ध	433	KLC1410539	निर्वाचक का नाम : तेजाराम पिता का नाम: तगाराम गृह संख्या : 164 उम्र : 47 लिंग : पुरुष	फोटो उपलब्ध
434	NAE0661587	निर्वाचक का नाम : सूजी देवी पति का नाम: तेजाराम गृह संख्या : 164 उम्र : 44 लिंग : महिला	फोटो उपलब्ध								

435	NAE1771674	निर्वाचक का नाम : जगदीश कुमार पिता का नाम: हरीग राम गृह संख्या : 65/1 उम्र : 43 लिंग : पुरुष	फोटो उपलब्ध	436	NAE1771690	निर्वाचक का नाम : रामप्यारी पति का नाम: जगदीश कुमार गृह संख्या : 65/1 उम्र : 42 लिंग : महिला	फोटो उपलब्ध	437	NAE0439810	निर्वाचक का नाम : उदाराम पिता का नाम: जेरुपाराम गृह संख्या : 70 उम्र : 43 लिंग : पुरुष	फोटो उपलब्ध
438	NAE0439828	निर्वाचक का नाम : अमीयो देवी पति का नाम: उदाराम गृह संख्या : 70 उम्र : 41 लिंग : महिला	फोटो उपलब्ध	439	NAE0439802	निर्वाचक का नाम : केली बाई पति का नाम: कृष्णाराम गृह संख्या : 70 उम्र : 37 लिंग : महिला	फोटो उपलब्ध	440	NAE0362301	निर्वाचक का नाम : कृष्ण राम पिता का नाम: जेरुपा राम गृह संख्या : 70 उम्र : 36 लिंग : पुरुष	फोटो उपलब्ध
441	NAE0661751	निर्वाचक का नाम : भारमल राम पिता का नाम: ठाकरी राम गृह संख्या : 70 उम्र : 34 लिंग : पुरुष	फोटो उपलब्ध	442	NAE1478213	निर्वाचक का नाम : गंगा देवी पति का नाम: देवा राम गृह संख्या : 70 उम्र : 29 लिंग : महिला	फोटो उपलब्ध	443	KLC2085983	निर्वाचक का नाम : हीराराम पिता का नाम: देवाराम गृह संख्या : 70/1 उम्र : 60 लिंग : पुरुष	फोटो उपलब्ध
444	KLC2086007	निर्वाचक का नाम : अणसी पति का नाम: हीराराम गृह संख्या : 70/1 उम्र : 60 लिंग : महिला	फोटो उपलब्ध	445	NAE0975425	निर्वाचक का नाम : मोहनलाल पिता का नाम: हीराराम गृह संख्या : 70/1 उम्र : 31 लिंग : पुरुष	फोटो उपलब्ध	446	NAE1184852	निर्वाचक का नाम : महेंद्र कुमार पिता का नाम: हरि राम गृह संख्या : 70/1 उम्र : 29 लिंग : पुरुष	फोटो उपलब्ध
447	KLC2250975	निर्वाचक का नाम : ठाकरी पिता का नाम: उका गृह संख्या : 70/2 उम्र : 70 लिंग : पुरुष	फोटो उपलब्ध	448	KLC2251569	निर्वाचक का नाम : राणा पिता का नाम: उका गृह संख्या : 70/2 उम्र : 67 लिंग : पुरुष	फोटो उपलब्ध	449	KLC2086023	निर्वाचक का नाम : पारू पति का नाम: ठाकरी गृह संख्या : 70/2 उम्र : 67 लिंग : महिला	फोटो उपलब्ध
450	KLC2251536	निर्वाचक का नाम : रमकु पति का नाम: राणा गृह संख्या : 70/2 उम्र : 62 लिंग : महिला	फोटो उपलब्ध	451	KLC2086015	निर्वाचक का नाम : पदमा पिता का नाम: उका गृह संख्या : 70/2 उम्र : 49 लिंग : पुरुष	फोटो उपलब्ध	452	KLC2086031	निर्वाचक का नाम : केली पति का नाम: पदमा गृह संख्या : 70/2 उम्र : 47 लिंग : महिला	फोटो उपलब्ध
453	NAE1347020	निर्वाचक का नाम : मंजू देवी पति का नाम: भारमल राम गृह संख्या : 70/2 उम्र : 27 लिंग : महिला	फोटो उपलब्ध	454	NAE1347061	निर्वाचक का नाम : उदा राम पिता का नाम: ढाकरि राम गृह संख्या : 70/2 उम्र : 27 लिंग : पुरुष	फोटो उपलब्ध	455	NAE1347053	निर्वाचक का नाम : पंखी देवी पति का नाम: उदाराम गृह संख्या : 70/2 उम्र : 26 लिंग : महिला	फोटो उपलब्ध
456	NAE2182137	निर्वाचक का नाम : दिनेश कुमार पिता का नाम: पदमा राम गृह संख्या : 70/2 उम्र : 24 लिंग : पुरुष	फोटो उपलब्ध	457	NAE2178549	निर्वाचक का नाम : सीमा पति का नाम: दिनेश कुमार गृह संख्या : 70/2 उम्र : 23 लिंग : महिला	फोटो उपलब्ध	458	NAE2037505	निर्वाचक का नाम : कृष्ण कुमार पिता का नाम: पदमा राम गृह संख्या : 70/2 उम्र : 20 लिंग : पुरुष	फोटो उपलब्ध
459	KLC2250934	निर्वाचक का नाम : झमू पति का नाम: वीरमा गृह संख्या : 70/3 उम्र : 84 लिंग : महिला	फोटो उपलब्ध	460	NAE0204677	निर्वाचक का नाम : जेरुपा राम पिता का नाम: वीरमा गृह संख्या : 70/3 उम्र : 75 लिंग : पुरुष	फोटो उपलब्ध	461	KLC2086064	निर्वाचक का नाम : मदा देवी पति का नाम: सांवला गृह संख्या : 70/3 उम्र : 74 लिंग : महिला	फोटो उपलब्ध
462	KLC2086072	निर्वाचक का नाम : मला पिता का नाम: वीरमा गृह संख्या : 70/3 उम्र : 63 लिंग : पुरुष	फोटो उपलब्ध	463	KLC2250967	निर्वाचक का नाम : सांवला पिता का नाम: वीरमा गृह संख्या : 70/3 उम्र : 60 लिंग : पुरुष	फोटो उपलब्ध	464	KLC2086080	निर्वाचक का नाम : पार्वती पति का नाम: मला गृह संख्या : 70/3 उम्र : 59 लिंग : महिला	फोटो उपलब्ध

465	KLC2086056	निर्वाचक का नाम : रेखाराम पिता का नाम: जेपाराम गृह संख्या : 70/3 उम्र : 48 लिंग : पुरुष	फोटो उपलब्ध	466	KLC2086049	निर्वाचक का नाम : कस्तु पति का नाम: रेखाराम गृह संख्या : 70/3 उम्र : 46 लिंग : महिला	फोटो उपलब्ध	467	NAE1146133	निर्वाचक का नाम : नाथाराम पिता का नाम: मलाराम गृह संख्या : 70/3 उम्र : 30 लिंग : पुरुष	फोटो उपलब्ध
468	NAE1185123	निर्वाचक का नाम : भागु देवी पति का नाम: नाथाराम गृह संख्या : 70/3 उम्र : 29 लिंग : महिला	फोटो उपलब्ध	469	NAE1264852	निर्वाचक का नाम : सुरेश कुमार पिता का नाम: सावलाराम गृह संख्या : 70/3 उम्र : 27 लिंग : पुरुष	फोटो उपलब्ध	470	NAE1570159	निर्वाचक का नाम : एलची देवी पति का नाम: निंबा राम गृह संख्या : 70/3 उम्र : 26 लिंग : महिला	फोटो उपलब्ध
471	NAE1938992	निर्वाचक का नाम : गीता देवासी पति का नाम: सुरेश कुमार गृह संख्या : 70/3 उम्र : 26 लिंग : महिला	फोटो उपलब्ध	472	RJ/22/172/522483	निर्वाचक का नाम : छोगा राम पिता का नाम: वजा गृह संख्या : 71 उम्र : 71 लिंग : पुरुष	फोटो उपलब्ध	473	RJ/22/172/522307	निर्वाचक का नाम : गंको पति का नाम: छोगा गृह संख्या : 71 उम्र : 67 लिंग : महिला	फोटो उपलब्ध
474	NAE0204537	निर्वाचक का नाम : अमृती देवी पति का नाम: सावलाराम गृह संख्या : 71 उम्र : 38 लिंग : महिला	फोटो उपलब्ध	475	NAE0204776	निर्वाचक का नाम : सावलाराम पिता का नाम: छोगाराम गृह संख्या : 71 उम्र : 37 लिंग : पुरुष	फोटो उपलब्ध	476	NAE0439836	निर्वाचक का नाम : चैनाराम पिता का नाम: छोगाराम गृह संख्या : 71 उम्र : 33 लिंग : पुरुष	फोटो उपलब्ध
477	NAE0805986	निर्वाचक का नाम : सीता देवी पति का नाम: चैनाराम गृह संख्या : 71 उम्र : 31 लिंग : महिला	फोटो उपलब्ध	478	NAE1345875	निर्वाचक का नाम : जैसा राम पिता का नाम: छोगा राम गृह संख्या : 71 उम्र : 26 लिंग : पुरुष	फोटो उपलब्ध	479	NAE1862523	निर्वाचक का नाम : मंजू देवी पति का नाम: जैसा राम गृह संख्या : 71 उम्र : 26 लिंग : महिला	फोटो उपलब्ध
480	RJ/22/172/522115	निर्वाचक का नाम : रंगा पिता का नाम: मूला गृह संख्या : 72 उम्र : 90 लिंग : पुरुष	फोटो उपलब्ध	481	RJ/22/172/522306	निर्वाचक का नाम : कैली पति का नाम: दूधा गृह संख्या : 72 उम्र : 60 लिंग : महिला	फोटो उपलब्ध	482	NAE1346600	निर्वाचक का नाम : रामा राम पिता का नाम: दुधा राम गृह संख्या : 72 उम्र : 26 लिंग : पुरुष	फोटो उपलब्ध
483	NAE1346469	निर्वाचक का नाम : मंजू लता पति का नाम: रामा राम गृह संख्या : 72 उम्र : 26 लिंग : महिला	फोटो उपलब्ध	484	RJ/22/172/522424	निर्वाचक का नाम : बांदली पति का नाम: वचना गृह संख्या : 73 उम्र : 65 लिंग : महिला	फोटो उपलब्ध	485	NAE0483461	निर्वाचक का नाम : नवाराम पिता का नाम: वसनाराम गृह संख्या : 73 उम्र : 37 लिंग : पुरुष	फोटो उपलब्ध
486	NAE0483479	निर्वाचक का नाम : सावलाराम पिता का नाम: वसनाराम गृह संख्या : 73 उम्र : 34 लिंग : पुरुष	फोटो उपलब्ध	487	NAE1095835	निर्वाचक का नाम : आंबा राम पिता का नाम: वसनाराम गृह संख्या : 73 उम्र : 30 लिंग : पुरुष	फोटो उपलब्ध	488	RJ/22/172/522359	निर्वाचक का नाम : सवाराम पिता का नाम: भोमा गृह संख्या : 74 उम्र : 71 लिंग : पुरुष	फोटो उपलब्ध
489	RJ/22/172/522387	निर्वाचक का नाम : लीलू पति का नाम: सवाराम गृह संख्या : 74 उम्र : 68 लिंग : महिला	फोटो उपलब्ध	490	KLC1677095	निर्वाचक का नाम : मोरों पति का नाम: बेसराराम गृह संख्या : 74 उम्र : 45 लिंग : महिला	फोटो उपलब्ध	491	KLC2250728	निर्वाचक का नाम : बेसराराम पिता का नाम: सवाराम गृह संख्या : 74 उम्र : 44 लिंग : पुरुष	फोटो उपलब्ध
492	NAE0661009	निर्वाचक का नाम : धर्मेश सवाजी देवासी पिता का नाम: सवाजी देवासी गृह संख्या : 74 उम्र : 36 लिंग : पुरुष	फोटो उपलब्ध	493	NAE0934927	निर्वाचक का नाम : मीरा देवी पति का नाम: धर्मेश देवासी गृह संख्या : 74 उम्र : 35 लिंग : महिला	फोटो उपलब्ध	494	NAE0975060	निर्वाचक का नाम : कानाराम देवासी पिता का नाम: सवाराम देवासी गृह संख्या : 74 उम्र : 30 लिंग : पुरुष	फोटो उपलब्ध

495	NAE1570324	निर्वाचक का नाम : मणि देवी पति का नाम: काना राम गृह संख्या : 74 उम्र : 26 लिंग : महिला	फोटो उपलब्ध	496	RJ/22/172/522487	निर्वाचक का नाम : खेता पिता का नाम: रूपा गृह संख्या : 75 उम्र : 79 लिंग : पुरुष	फोटो उपलब्ध	497	RJ/22/172/522385	निर्वाचक का नाम : बसू पति का नाम: खेता गृह संख्या : 75 उम्र : 77 लिंग : महिला	फोटो उपलब्ध
498	RJ/22/172/523024	निर्वाचक का नाम : मूंगा पिता का नाम: खेता गृह संख्या : 75 उम्र : 55 लिंग : पुरुष	फोटो उपलब्ध	499	KLC1488337	निर्वाचक का नाम : सुनी पति का नाम: मूंगा गृह संख्या : 75 उम्र : 48 लिंग : महिला	फोटो उपलब्ध	500	NAE0661843	निर्वाचक का नाम : उदेश देवासी पिता का नाम: खेताजी गृह संख्या : 75 उम्र : 45 लिंग : पुरुष	फोटो उपलब्ध
501	NAE0661850	निर्वाचक का नाम : कंकर देवासी पति का नाम: उदेश देवासी गृह संख्या : 75 उम्र : 42 लिंग : महिला	फोटो उपलब्ध	502	NAE2176782	निर्वाचक का नाम : बादामी कुमारी पिता का नाम: मूंगा राम गृह संख्या : 75 उम्र : 20 लिंग : महिला	फोटो उपलब्ध	503	NAE2182434	निर्वाचक का नाम : प्रकाश बेसरा राम देवासी पिता का नाम: बेसराराम सवाजी देवासी गृह संख्या : 75 उम्र : 20 लिंग : पुरुष	फोटो उपलब्ध
504	RJ/22/172/522267	निर्वाचक का नाम : मूला पिता का नाम: अमरा गृह संख्या : 76 उम्र : 77 लिंग : पुरुष	फोटो उपलब्ध	505	RJ/22/172/522299	निर्वाचक का नाम : ओटी पति का नाम: भूला राम गृह संख्या : 76 उम्र : 70 लिंग : महिला	फोटो उपलब्ध	506	KLC2086189	निर्वाचक का नाम : तारी पति का नाम: वगताराम गृह संख्या : 76 उम्र : 41 लिंग : महिला	फोटो उपलब्ध
507	NAE0661025	निर्वाचक का नाम : हरीराम पिता का नाम: मूलाराम गृह संख्या : 76 उम्र : 32 लिंग : पुरुष	फोटो उपलब्ध	508	NAE0975359	निर्वाचक का नाम : मीरा देवी पति का नाम: हरीराम गृह संख्या : 76 उम्र : 31 लिंग : महिला	फोटो उपलब्ध	509	NAE0975342	निर्वाचक का नाम : मकनाराम पिता का नाम: मूलाराम गृह संख्या : 76 उम्र : 30 लिंग : पुरुष	फोटो उपलब्ध
510	NAE1491547	निर्वाचक का नाम : अर्जुनराम पिता का नाम: मुलाराम गृह संख्या : 76 उम्र : 26 लिंग : पुरुष	फोटो उपलब्ध	511	RJ/22/172/522337	निर्वाचक का नाम : लवगों पति का नाम: सवा गृह संख्या : 77 उम्र : 87 लिंग : महिला	फोटो उपलब्ध	512	NAE0975110	निर्वाचक का नाम : वागाराम पिता का नाम: अमराराम गृह संख्या : 77 उम्र : 64 लिंग : पुरुष	फोटो उपलब्ध
513	KLC1410448	निर्वाचक का नाम : तोलाराम पिता का नाम: सवाराम गृह संख्या : 77 उम्र : 49 लिंग : पुरुष	फोटो उपलब्ध	514	NAE0072199	निर्वाचक का नाम : हिमताराम पिता का नाम: सवाराम गृह संख्या : 77 उम्र : 44 लिंग : पुरुष	फोटो उपलब्ध	515	NAE0935098	निर्वाचक का नाम : टमका देवी पति का नाम: हिमताराम गृह संख्या : 77 उम्र : 37 लिंग : महिला	फोटो उपलब्ध
516	NAE1264860	निर्वाचक का नाम : मंजू देवी पति का नाम: घेवाराम गृह संख्या : 77 उम्र : 28 लिंग : महिला	फोटो उपलब्ध	517	RJ/22/172/522327	निर्वाचक का नाम : चूनी पति का नाम: वागा गृह संख्या : 78 उम्र : 63 लिंग : महिला	फोटो उपलब्ध	518	NAE0935106	निर्वाचक का नाम : घेवाराम पिता का नाम: वागाराम गृह संख्या : 78 उम्र : 33 लिंग : पुरुष	फोटो उपलब्ध
519	NAE1478221	निर्वाचक का नाम : गलबा राम पिता का नाम: वागा राम गृह संख्या : 78 उम्र : 27 लिंग : पुरुष	फोटो उपलब्ध	520	NAE1478239	निर्वाचक का नाम : कमला देवी पति का नाम: गलबा राम गृह संख्या : 78 उम्र : 26 लिंग : महिला	फोटो उपलब्ध	521	NAE1607852	निर्वाचक का नाम : नरपत राम पिता का नाम: वागा राम गृह संख्या : 78 उम्र : 25 लिंग : पुरुष	फोटो उपलब्ध
522	RJ/22/172/522118	निर्वाचक का नाम : आसु पिता का नाम: केसा गृह संख्या : 79 उम्र : 87 लिंग : पुरुष	फोटो उपलब्ध	523	RJ/22/172/522159	निर्वाचक का नाम : चूनी पति का नाम: आसु गृह संख्या : 79 उम्र : 83 लिंग : महिला	फोटो उपलब्ध	524	RJ/22/172/522065	निर्वाचक का नाम : गिरधारी पिता का नाम: आसु गृह संख्या : 79 उम्र : 58 लिंग : पुरुष	फोटो उपलब्ध

525	KLC2085702	निर्वाचक का नाम : दाइमी पति का नाम: वरधाराम गृह संख्या : 79 उम्र : 52 लिंग : महिला	फोटो उपलब्ध	526	KLC1488360	निर्वाचक का नाम : लासी पति का नाम: गिरधारी गृह संख्या : 79 उम्र : 49 लिंग : महिला	फोटो उपलब्ध	527	KLC1677111	निर्वाचक का नाम : नारणाराम पिता का नाम: आसुराम गृह संख्या : 79 उम्र : 42 लिंग : पुरुष	फोटो उपलब्ध
528	NAE0439844	निर्वाचक का नाम : कृष्णराम पिता का नाम: आसुराम गृह संख्या : 79 उम्र : 41 लिंग : पुरुष	फोटो उपलब्ध	529	KLC2251791	निर्वाचक का नाम : लक्ष्मी पति का नाम: नारणाराम गृह संख्या : 79 उम्र : 39 लिंग : महिला	फोटो उपलब्ध	530	NAE1048990	निर्वाचक का नाम : शोभाग देवी पति का नाम: कृष्णराम गृह संख्या : 79 उम्र : 31 लिंग : महिला	फोटो उपलब्ध
# 531	NAE1345859	निर्वाचक का नाम : अजमल कुमार पिता का नाम: गिरधारी लाल गृह संख्या : 79 उम्र : 27 लिंग : पुरुष	फोटो उपलब्ध	532	NAE1712256	निर्वाचक का नाम : नीतू कुमारी पति का नाम: अजमल कुमार गृह संख्या : 79 उम्र : 27 लिंग : महिला	फोटो उपलब्ध	533	NAE1346527	निर्वाचक का नाम : कैलाश चन्द्र पिता का नाम: गिरधारी लाल गृह संख्या : 79 उम्र : 26 लिंग : पुरुष	फोटो उपलब्ध
534	NAE1712264	निर्वाचक का नाम : लंकेश कुमार पिता का नाम: गिरधारी लाल गृह संख्या : 79 उम्र : 24 लिंग : पुरुष	फोटो उपलब्ध	535	NAE2036119	निर्वाचक का नाम : नरपत कुमार पिता का नाम: वर्धा राम गृह संख्या : 79 उम्र : 22 लिंग : पुरुष	फोटो उपलब्ध	536	NAE2189355	निर्वाचक का नाम : संगीता कुमारी पिता का नाम: गिरधारी लाल गृह संख्या : 79 उम्र : 21 लिंग : महिला	फोटो उपलब्ध
537	RJ/22/172/522180	निर्वाचक का नाम : वीरमा पिता का नाम: पौमा गृह संख्या : 80 उम्र : 72 लिंग : पुरुष	फोटो उपलब्ध	538	RJ/22/172/523041	निर्वाचक का नाम : छगन पति का नाम: वीरमा गृह संख्या : 80 उम्र : 70 लिंग : महिला	फोटो उपलब्ध	539	KLC1677129	निर्वाचक का नाम : ऊकाराम पिता का नाम: वीरमाराम गृह संख्या : 80 उम्र : 47 लिंग : पुरुष	फोटो उपलब्ध
540	KLC1677137	निर्वाचक का नाम : मोरों पति का नाम: ऊकाराम गृह संख्या : 80 उम्र : 44 लिंग : महिला	फोटो उपलब्ध	541	NAE0439851	निर्वाचक का नाम : पुराराम पिता का नाम: वीरमा राम गृह संख्या : 80 उम्र : 35 लिंग : पुरुष	फोटो उपलब्ध	542	NAE0661447	निर्वाचक का नाम : संगीता देवी पति का नाम: पूराराम गृह संख्या : 80 उम्र : 32 लिंग : महिला	फोटो उपलब्ध
543	NAE1570167	निर्वाचक का नाम : करमी राम पिता का नाम: वीरमा राम गृह संख्या : 80 उम्र : 29 लिंग : पुरुष	फोटो उपलब्ध	544	NAE1570191	निर्वाचक का नाम : केली देवी पति का नाम: करमी राम गृह संख्या : 80 उम्र : 26 लिंग : महिला	फोटो उपलब्ध	545	NAE1918358	निर्वाचक का नाम : श्रवण कुमार पिता का नाम: उका राम गृह संख्या : 80 उम्र : 21 लिंग : पुरुष	फोटो उपलब्ध
546	RJ/22/172/522277	निर्वाचक का नाम : गणेशा पिता का नाम: दरगा गृह संख्या : 81 उम्र : 60 लिंग : पुरुष	फोटो उपलब्ध	547	RJ/22/172/522311	निर्वाचक का नाम : मथरा पति का नाम: गणेशा गृह संख्या : 81 उम्र : 58 लिंग : महिला	फोटो उपलब्ध	548	NAE0204644	निर्वाचक का नाम : किशन चौधरी पिता का नाम: दरगाराम चौधरी गृह संख्या : 81 उम्र : 42 लिंग : पुरुष	फोटो उपलब्ध
549	NAE0661603	निर्वाचक का नाम : नाजु देवी पति का नाम: किशन चौधरी गृह संख्या : 81 उम्र : 38 लिंग : महिला	फोटो उपलब्ध	550	NAE1646553	निर्वाचक का नाम : नानु देवी पति का नाम: रामाराम गृह संख्या : 81 उम्र : 26 लिंग : महिला	फोटो उपलब्ध	551	NAE1848878	निर्वाचक का नाम : हरजी राम पिता का नाम: गणेशा राम गृह संख्या : 81 उम्र : 23 लिंग : पुरुष	फोटो उपलब्ध
552	NAE2181584	निर्वाचक का नाम : प्यारी कुमारी पिता का नाम: गणेशा राम गृह संख्या : 81 उम्र : 21 लिंग : महिला	फोटो उपलब्ध	553	RJ/22/172/522539	निर्वाचक का नाम : नवा पिता का नाम: पदमा गृह संख्या : 82 उम्र : 73 लिंग : पुरुष	फोटो उपलब्ध	554	RJ/22/172/522108	निर्वाचक का नाम : गोदा पिता का नाम: पदमा गृह संख्या : 82 उम्र : 65 लिंग : पुरुष	फोटो उपलब्ध

555	RJ/22/172/522559	निर्वाचक का नाम : छगन पति का नाम: गोदा गृह संख्या : 82 उम्र : 63 लिंग : महिला	फोटो उपलब्ध	556	NAE0072181	निर्वाचक का नाम : जेताराम पिता का नाम: नवा गृह संख्या : 82 उम्र : 42 लिंग : पुरुष	फोटो उपलब्ध	557	NAE0325696	निर्वाचक का नाम : रूडाराम पिता का नाम: नवाराम गृह संख्या : 82 उम्र : 37 लिंग : पुरुष	फोटो उपलब्ध
558	NAE0325688	निर्वाचक का नाम : संतोकी देवी पति का नाम: जेताराम गृह संख्या : 82 उम्र : 36 लिंग : महिला	फोटो उपलब्ध	559	NAE0661652	निर्वाचक का नाम : पाबू देवी पति का नाम: रूडाराम गृह संख्या : 82 उम्र : 34 लिंग : महिला	फोटो उपलब्ध	560	NAE0661041	निर्वाचक का नाम : रमेश कुमार पिता का नाम: गोदाराम गृह संख्या : 82 उम्र : 32 लिंग : पुरुष	फोटो उपलब्ध
561	NAE0661058	निर्वाचक का नाम : जैसाराम पिता का नाम: नवाराम गृह संख्या : 82 उम्र : 32 लिंग : पुरुष	फोटो उपलब्ध	562	NAE1146208	निर्वाचक का नाम : श्रवण कुमार पिता का नाम: गोदाराम गृह संख्या : 82 उम्र : 29 लिंग : पुरुष	फोटो उपलब्ध	563	NAE1185172	निर्वाचक का नाम : कमला देवी पति का नाम: जैसाराम गृह संख्या : 82 उम्र : 29 लिंग : महिला	फोटो उपलब्ध
564	NAE1570126	निर्वाचक का नाम : सूरका देवी पति का नाम: रमेश कुमार गृह संख्या : 82 उम्र : 28 लिंग : महिला	फोटो उपलब्ध	565	NAE1710037	निर्वाचक का नाम : मोवन देवी पति का नाम: श्रवण कुमार गृह संख्या : 82 उम्र : 25 लिंग : महिला	फोटो उपलब्ध	566	RJ/22/172/522103	निर्वाचक का नाम : केसा पिता का नाम: पदमा गृह संख्या : 83 उम्र : 60 लिंग : पुरुष	फोटो उपलब्ध
567	RJ/22/172/522315	निर्वाचक का नाम : सीता पति का नाम: केसा गृह संख्या : 83 उम्र : 58 लिंग : महिला	फोटो उपलब्ध	568	NAE0975128	निर्वाचक का नाम : प्रागाराम पिता का नाम: केसाराम गृह संख्या : 83 उम्र : 28 लिंग : पुरुष	फोटो उपलब्ध	569	NAE1491893	निर्वाचक का नाम : वरजू देवी पति का नाम: दिनेश कुमार गृह संख्या : 83 उम्र : 27 लिंग : महिला	फोटो उपलब्ध
570	NAE1491943	निर्वाचक का नाम : सुमित्रा देवी पति का नाम: प्रागा राम गृह संख्या : 83 उम्र : 27 लिंग : महिला	फोटो उपलब्ध	571	NAE1824978	निर्वाचक का नाम : दिनेश कुमार पिता का नाम: केसा राम गृह संख्या : 83 उम्र : 27 लिंग : पुरुष	फोटो उपलब्ध	572	RJ/22/172/522179	निर्वाचक का नाम : हरखा पिता का नाम: पदमा गृह संख्या : 84 उम्र : 62 लिंग : पुरुष	फोटो उपलब्ध
573	KLC1410513	निर्वाचक का नाम : पार्वती पति का नाम: हरखाराम गृह संख्या : 84 उम्र : 47 लिंग : महिला	फोटो उपलब्ध	574	NAE1608611	निर्वाचक का नाम : कमला पिता का नाम: हरक राम गृह संख्या : 84 उम्र : 25 लिंग : महिला	फोटो उपलब्ध	575	NAE1834233	निर्वाचक का नाम : सुरेश कुमार पिता का नाम: हरका राम गृह संख्या : 84 उम्र : 24 लिंग : पुरुष	फोटो उपलब्ध
576	NAE2035939	निर्वाचक का नाम : बदामी कुमारी पिता का नाम: हरका राम गृह संख्या : 84 उम्र : 20 लिंग : महिला	फोटो उपलब्ध	577	KLC1410349	निर्वाचक का नाम : वरधा पिता का नाम: आसु गृह संख्या : 97 उम्र : 56 लिंग : पुरुष	फोटो उपलब्ध	578	KLC2085819	निर्वाचक का नाम : वगताराम पिता का नाम: मुलाराम गृह संख्या : 142 उम्र : 47 लिंग : पुरुष	फोटो उपलब्ध
579	NAE2039436	निर्वाचक का नाम : प्रवीण कुमार पिता का नाम: जगदीश कुमार गृह संख्या : 165/1 उम्र : 24 लिंग : पुरुष	फोटो उपलब्ध	580	KLC2086148	निर्वाचक का नाम : जमका पति का नाम: जवानाराम गृह संख्या : 257 उम्र : 61 लिंग : महिला	फोटो उपलब्ध	581	NAE0275172	निर्वाचक का नाम : नानजी राम पिता का नाम: जवाना राम गृह संख्या : 257 उम्र : 35 लिंग : पुरुष	फोटो उपलब्ध
582	NAE0661488	निर्वाचक का नाम : लक्ष्मणाराम पिता का नाम: जवानाराम गृह संख्या : 257 उम्र : 33 लिंग : पुरुष	फोटो उपलब्ध	583	NAE1184860	निर्वाचक का नाम : कविता पति का नाम: लक्ष्मण राम गृह संख्या : 257 उम्र : 29 लिंग : महिला	फोटो उपलब्ध	584	NAE1491927	निर्वाचक का नाम : रंगीला देवी पति का नाम: नानजी राम गृह संख्या : 257 उम्र : 25 लिंग : महिला	फोटो उपलब्ध

विधान सभा क्षेत्र की संख्या व नाम : 143-भीनमाल  
अनुभाग की संख्या व नाम : 7-रेवारियों की ढाणियां, नोहरा

585	NAE1185305
निर्वाचक का नाम : देवाराम पिता का नाम: मलाराम गृह संख्या : 7013 उम्र : 28 लिंग : पुरुष	फोटो उपलब्ध

586	NAE1264878
निर्वाचक का नाम : रामा राम पिता का नाम: गणेशा राम गृह संख्या : 7013 उम्र : 27 लिंग : पुरुष	फोटो उपलब्ध

587	RJ/22/172/523035	निर्वाचक का नाम : रमीला देवी पति का नाम: सावंलाराम गृह संख्या : 18 उम्र : 50 लिंग : महिला	फोटो उपलब्ध	588	NAE1184779	निर्वाचक का नाम : कंकर देवी पति का नाम: महेंद्र कुमार गृह संख्या : 210 उम्र : 31 लिंग : महिला	फोटो उपलब्ध	589	NAE0661199	निर्वाचक का नाम : पार्वती देवी पति का नाम: वरधाराम गृह संख्या : 43 उम्र : 34 लिंग : महिला	फोटो उपलब्ध
590	NAE1962117	निर्वाचक का नाम : गंगा कंवर पति का नाम: महेंद्र सिंह गृह संख्या : 128 उम्र : 20 लिंग : महिला	फोटो उपलब्ध	591	NAE2009843	निर्वाचक का नाम : शैताना राम चौधरी पिता का नाम: लक्ष्मणाराम राम गृह संख्या : 160 उम्र : 22 लिंग : पुरुष	फोटो उपलब्ध	592	RJ/22/172/522480	निर्वाचक का नाम : लसमी पति का नाम: सुजाणा गृह संख्या : 198 उम्र : 74 लिंग : महिला	फोटो उपलब्ध
593	RJ/22/172/522266	निर्वाचक का नाम : नरसी पिता का नाम: सुजाणा गृह संख्या : 198 उम्र : 55 लिंग : पुरुष	फोटो उपलब्ध	594	KLC1677483	निर्वाचक का नाम : अणदा पिता का नाम: सुजाणा गृह संख्या : 198 उम्र : 53 लिंग : पुरुष	फोटो उपलब्ध	595	KLC1677491	निर्वाचक का नाम : चम्पा देवी पति का नाम: नरसी राम गृह संख्या : 198 उम्र : 50 लिंग : महिला	फोटो उपलब्ध
596	NAE0325969	निर्वाचक का नाम : रायमलराम पिता का नाम: सुजाणाराम गृह संख्या : 198 उम्र : 43 लिंग : पुरुष	फोटो उपलब्ध	597	NAE1607787	निर्वाचक का नाम : सुरेश कुमार पिता का नाम: नरसी राम गृह संख्या : 198 उम्र : 25 लिंग : पुरुष	फोटो उपलब्ध	598	NAE1607837	निर्वाचक का नाम : दिनेश कुमार पिता का नाम: नरसी राम गृह संख्या : 198 उम्र : 24 लिंग : पुरुष	फोटो उपलब्ध
599	NAE2223030	निर्वाचक का नाम : ममता कुमारी पिता का नाम: अणदा राम गृह संख्या : 198 उम्र : 19 लिंग : महिला	फोटो उपलब्ध	600	RJ/22/172/522394	निर्वाचक का नाम : देवू पति का नाम: आसु गृह संख्या : 199 उम्र : 65 लिंग : महिला	फोटो उपलब्ध	601	NAE0204826	निर्वाचक का नाम : सांवलाराम पिता का नाम: आसुराम गृह संख्या : 199 उम्र : 39 लिंग : पुरुष	फोटो उपलब्ध
602	NAE0223198	निर्वाचक का नाम : पंखु देवी पति का नाम: सांवलाराम गृह संख्या : 199 उम्र : 38 लिंग : महिला	फोटो उपलब्ध	603	RJ/22/172/522457	निर्वाचक का नाम : गणेशा पिता का नाम: जोगा गृह संख्या : 200 उम्र : 70 लिंग : पुरुष	फोटो उपलब्ध	604	RJ/22/172/522392	निर्वाचक का नाम : जमना पति का नाम: गणेशा गृह संख्या : 200 उम्र : 65 लिंग : महिला	फोटो उपलब्ध
605	NAE0205146	निर्वाचक का नाम : लाभुराम पिता का नाम: गणेशाराम गृह संख्या : 200 उम्र : 36 लिंग : पुरुष	फोटो उपलब्ध	606	NAE0362442	निर्वाचक का नाम : नाथू सिंह पिता का नाम: हंस सिंह गृह संख्या : 200क उम्र : 63 लिंग : पुरुष	फोटो उपलब्ध	607	NAE0362459	निर्वाचक का नाम : एवन पति का नाम: नाथू सिंह गृह संख्या : 200क उम्र : 61 लिंग : महिला	फोटो उपलब्ध
608	RJ/22/172/522528	निर्वाचक का नाम : बदामी पति का नाम: रगा गृह संख्या : 201 उम्र : 80 लिंग : महिला	फोटो उपलब्ध	609	RJ/22/172/522375	निर्वाचक का नाम : पूजा पिता का नाम: रगा गृह संख्या : 201 उम्र : 62 लिंग : पुरुष	फोटो उपलब्ध	610	NAE0205187	निर्वाचक का नाम : अशोक कुमार पिता का नाम: रगाराम गृह संख्या : 201 उम्र : 42 लिंग : पुरुष	फोटो उपलब्ध
611	NAE0483537	निर्वाचक का नाम : संगीता देवी पति का नाम: अशोक कुमार गृह संख्या : 201 उम्र : 36 लिंग : महिला	फोटो उपलब्ध	612	NAE1422724	निर्वाचक का नाम : राजू राम पिता का नाम: पूंजा राम गृह संख्या : 201 उम्र : 26 लिंग : पुरुष	फोटो उपलब्ध	613	RJ/22/172/522237	निर्वाचक का नाम : कान्ता पति का नाम: काला गृह संख्या : 202 उम्र : 67 लिंग : महिला	फोटो उपलब्ध
614	NAE0222869	निर्वाचक का नाम : खेताराम पिता का नाम: कालाराम गृह संख्या : 202 उम्र : 40 लिंग : पुरुष	फोटो उपलब्ध	615	NAE0222844	निर्वाचक का नाम : मंजु देवी पति का नाम: खेताराम गृह संख्या : 202 उम्र : 39 लिंग : महिला	फोटो उपलब्ध	616	NAE0222851	निर्वाचक का नाम : दिनेश कुमार पिता का नाम: कालाराम गृह संख्या : 202 उम्र : 38 लिंग : पुरुष	फोटो उपलब्ध

617	NAE1424001	निर्वाचक का नाम : रामा राम पिता का नाम: काला राम गृह संख्या : 202 उम्र : 26 लिंग : महिला	फोटो उपलब्ध	618	NAE2036028	निर्वाचक का नाम : भागु देवी पति का नाम: दिनेश कुमार गृह संख्या : 202 उम्र : 24 लिंग : महिला	फोटो उपलब्ध	619	NAE1781855	निर्वाचक का नाम : पंखू देवी पति का नाम: रामा राम गृह संख्या : 202 उम्र : 22 लिंग : महिला	फोटो उपलब्ध
620	RJ/22/172/522234	निर्वाचक का नाम : वादली पति का नाम: उका गृह संख्या : 203 उम्र : 73 लिंग : महिला	फोटो उपलब्ध	621	RJ/22/172/522255	निर्वाचक का नाम : रिडमल पिता का नाम: उका गृह संख्या : 203 उम्र : 53 लिंग : पुरुष	फोटो उपलब्ध	622	NAE0483545	निर्वाचक का नाम : वागाराम पिता का नाम: उकाराम गृह संख्या : 203 उम्र : 37 लिंग : पुरुष	फोटो उपलब्ध
623	NAE0362392	निर्वाचक का नाम : सुजाराम पिता का नाम: उकाराम गृह संख्या : 203 उम्र : 35 लिंग : पुरुष	फोटो उपलब्ध	624	NAE0483560	निर्वाचक का नाम : पारसाराम पिता का नाम: उकाराम गृह संख्या : 203 उम्र : 32 लिंग : पुरुष	फोटो उपलब्ध	625	NAE1826833	निर्वाचक का नाम : वीजा देवी पति का नाम: वागा राम गृह संख्या : 203 उम्र : 31 लिंग : महिला	फोटो उपलब्ध
626	NAE1095769	निर्वाचक का नाम : कविता पति का नाम: सुजाराम गृह संख्या : 203 उम्र : 30 लिंग : महिला	फोटो उपलब्ध	627	NAE1729409	निर्वाचक का नाम : इंदिरा देवी पति का नाम: पारसाराम गृह संख्या : 203 उम्र : 23 लिंग : महिला	फोटो उपलब्ध	628	RJ/22/172/522034	निर्वाचक का नाम : कनको पति का नाम: देवा गृह संख्या : 204 उम्र : 87 लिंग : महिला	फोटो उपलब्ध
629	RJ/22/172/522083	निर्वाचक का नाम : पाता पिता का नाम: देवा गृह संख्या : 204 उम्र : 65 लिंग : पुरुष	फोटो उपलब्ध	630	RJ/22/172/522235	निर्वाचक का नाम : वरजू पति का नाम: पाता गृह संख्या : 204 उम्र : 60 लिंग : महिला	फोटो उपलब्ध	631	NAE1452580	निर्वाचक का नाम : सांवलाम पिता का नाम: देवा राम गृह संख्या : 204 उम्र : 57 लिंग : पुरुष	फोटो उपलब्ध
632	KLC2250462	निर्वाचक का नाम : रमेश कुमार पिता का नाम: देवाजी गृह संख्या : 204 उम्र : 51 लिंग : पुरुष	फोटो उपलब्ध	633	RJ/22/172/523049	निर्वाचक का नाम : मदन सिंह पिता का नाम: दुर्जन सिंह गृह संख्या : 204 उम्र : 49 लिंग : पुरुष	फोटो उपलब्ध	634	KLC1677509	निर्वाचक का नाम : माया देवी पति का नाम: रमेशकुमार गृह संख्या : 204 उम्र : 44 लिंग : महिला	फोटो उपलब्ध
635	NAE0661496	निर्वाचक का नाम : प्रकाश कंवर पति का नाम: मदन सिंह गृह संख्या : 204 उम्र : 39 लिंग : महिला	फोटो उपलब्ध	636	NAE0362400	निर्वाचक का नाम : मूलाराम पिता का नाम: पाताराम गृह संख्या : 204 उम्र : 36 लिंग : पुरुष	फोटो उपलब्ध	637	NAE0720268	निर्वाचक का नाम : कृष्णराम पिता का नाम: पाताराम गृह संख्या : 204 उम्र : 31 लिंग : पुरुष	फोटो उपलब्ध
638	NAE1422740	निर्वाचक का नाम : केलाश कुमार पिता का नाम: पाता राम गृह संख्या : 204 उम्र : 27 लिंग : पुरुष	फोटो उपलब्ध	639	NAE1443399	निर्वाचक का नाम : विमला देवी पति का नाम: कृष्ण राम गृह संख्या : 204 उम्र : 26 लिंग : महिला	फोटो उपलब्ध	640	NAE1443381	निर्वाचक का नाम : सोवन देवी पति का नाम: मुला राम गृह संख्या : 204 उम्र : 26 लिंग : महिला	फोटो उपलब्ध
641	RJ/22/172/522514	निर्वाचक का नाम : दुर्जन सिंह पिता का नाम: मंगल सिंह गृह संख्या : 205 उम्र : 72 लिंग : पुरुष	फोटो उपलब्ध	642	RJ/22/172/522095	निर्वाचक का नाम : नेम कंवर पति का नाम: दुर्जन सिंह गृह संख्या : 205 उम्र : 68 लिंग : महिला	फोटो उपलब्ध	643	RJ/22/172/523033	निर्वाचक का नाम : गेर कुंवर पति का नाम: जालम सिंह गृह संख्या : 205 उम्र : 51 लिंग : महिला	फोटो उपलब्ध
644	KLC1677517	निर्वाचक का नाम : भरज कंवर पति का नाम: ईश्वर सिंह गृह संख्या : 205 उम्र : 51 लिंग : महिला	फोटो उपलब्ध	645	RJ/22/172/522209	निर्वाचक का नाम : राठौड़ ईश्वर सिंह पिता का नाम: दुर्जन सिंह गृह संख्या : 205 उम्र : 44 लिंग : पुरुष	फोटो उपलब्ध	646	KLC1677525	निर्वाचक का नाम : मोड़सिंह पिता का नाम: दुर्जनसिंह गृह संख्या : 205 उम्र : 43 लिंग : पुरुष	फोटो उपलब्ध

647	KLC2251940	निर्वाचक का नाम : नेपालसिंह पिता का नाम: दुर्जनसिंह गृह संख्या : 205 उम्र : 43 लिंग : पुरुष	फोटो उपलब्ध	648	NAE0661504	निर्वाचक का नाम : कैलाश कंवर पिता का नाम: मोड सिंह गृह संख्या : 205 उम्र : 38 लिंग : महिला	फोटो उपलब्ध	649	NAE1414952	निर्वाचक का नाम : छोटू कंवर पिता का नाम: नेपाल सिंह गृह संख्या : 205 उम्र : 28 लिंग : महिला	फोटो उपलब्ध
S 650	NAE1712272	निर्वाचक का नाम : बंटी कुंवर पिता का नाम: ईश्वर सिंह गृह संख्या : 205 उम्र : 24 लिंग : महिला	फोटो उपलब्ध	651	NAE1761691	निर्वाचक का नाम : नरपत सिंह पिता का नाम: जालम सिंह गृह संख्या : 205 उम्र : 22 लिंग : पुरुष	फोटो उपलब्ध	652	NAE1995265	निर्वाचक का नाम : किस्मत कंवर पिता का नाम: ईश्वर सिंह गृह संख्या : 205 उम्र : 20 लिंग : महिला	फोटो उपलब्ध
653	RJ/22/172/523038	निर्वाचक का नाम : जालम सिंह पिता का नाम: जबर सिंह गृह संख्या : 206 उम्र : 56 लिंग : पुरुष	फोटो उपलब्ध	654	RJ/22/172/522418	निर्वाचक का नाम : दशरथ कंवर पिता का नाम: दीप सिंह गृह संख्या : 208 उम्र : 59 लिंग : महिला	फोटो उपलब्ध	655	NAE1405497	निर्वाचक का नाम : जेतमाल सिंह पिता का नाम: दीप सिंह गृह संख्या : 208 उम्र : 26 लिंग : पुरुष	फोटो उपलब्ध
656	NAE1748029	निर्वाचक का नाम : सुरेन्द्र सिंह माता का नाम: दशरथ कंवर गृह संख्या : 208 उम्र : 23 लिंग : पुरुष	फोटो उपलब्ध	657	RJ/22/172/522400	निर्वाचक का नाम : गलबा पिता का नाम: नवा गृह संख्या : 210 उम्र : 72 लिंग : पुरुष	फोटो उपलब्ध	658	RJ/22/172/522339	निर्वाचक का नाम : पवनी पिता का नाम: गलबा गृह संख्या : 210 उम्र : 65 लिंग : महिला	फोटो उपलब्ध
659	RJ/22/172/522019	निर्वाचक का नाम : जोगा पिता का नाम: नवाजी गृह संख्या : 210 उम्र : 62 लिंग : पुरुष	फोटो उपलब्ध	660	RJ/22/172/522346	निर्वाचक का नाम : नागजी पिता का नाम: नवाजी गृह संख्या : 210 उम्र : 62 लिंग : पुरुष	फोटो उपलब्ध	661	RJ/22/172/523052	निर्वाचक का नाम : उगम पिता का नाम: नागजी गृह संख्या : 210 उम्र : 60 लिंग : महिला	फोटो उपलब्ध
662	RJ/22/172/522226	निर्वाचक का नाम : गीता पिता का नाम: जोगा गृह संख्या : 210 उम्र : 60 लिंग : महिला	फोटो उपलब्ध	663	NAE0362418	निर्वाचक का नाम : प्रभूराम पिता का नाम: जोगाराम गृह संख्या : 210 उम्र : 37 लिंग : पुरुष	फोटो उपलब्ध	664	NAE0362426	निर्वाचक का नाम : दीपाराम पिता का नाम: जोगाराम गृह संख्या : 210 उम्र : 37 लिंग : पुरुष	फोटो उपलब्ध
665	NAE0440081	निर्वाचक का नाम : मोडाराम पिता का नाम: केवाराम गृह संख्या : 210 उम्र : 34 लिंग : पुरुष	फोटो उपलब्ध	666	NAE0440057	निर्वाचक का नाम : महेन्द्र कुमार पिता का नाम: नागजी राम गृह संख्या : 210 उम्र : 33 लिंग : पुरुष	फोटो उपलब्ध	667	NAE0440065	निर्वाचक का नाम : कपुरा राम पिता का नाम: गलबा राम गृह संख्या : 210 उम्र : 33 लिंग : पुरुष	फोटो उपलब्ध
668	NAE0440073	निर्वाचक का नाम : रामजी राम पिता का नाम: जोगाराम गृह संख्या : 210 उम्र : 33 लिंग : पुरुष	फोटो उपलब्ध	669	NAE0661231	निर्वाचक का नाम : रेशमी देवी पिता का नाम: प्रभूराम गृह संख्या : 210 उम्र : 33 लिंग : महिला	फोटो उपलब्ध	670	NAE1184712	निर्वाचक का नाम : संतोष पिता का नाम: कपुराराम गृह संख्या : 210 उम्र : 31 लिंग : महिला	फोटो उपलब्ध
671	NAE1146166	निर्वाचक का नाम : पंखी पिता का नाम: रामजीराम गृह संख्या : 210 उम्र : 30 लिंग : महिला	फोटो उपलब्ध	672	NAE1146158	निर्वाचक का नाम : वरधाराम पिता का नाम: गलबाराम गृह संख्या : 210 उम्र : 29 लिंग : पुरुष	फोटो उपलब्ध	673	NAE2231314	निर्वाचक का नाम : देचू पिता का नाम: दीपा राम गृह संख्या : 210 उम्र : 27 लिंग : महिला	फोटो उपलब्ध
674	NAE1424720	निर्वाचक का नाम : हिमता राम पिता का नाम: नाग राम गृह संख्या : 210 उम्र : 26 लिंग : पुरुष	फोटो उपलब्ध	675	NAE1857796	निर्वाचक का नाम : गोमती देवी पिता का नाम: वरधाराम गृह संख्या : 210 उम्र : 26 लिंग : महिला	फोटो उपलब्ध	676	RJ/22/172/522139	निर्वाचक का नाम : जमना पिता का नाम: पुरखा गृह संख्या : 211 उम्र : 89 लिंग : महिला	फोटो उपलब्ध

677	RJ/22/172/522018	निर्वाचक का नाम : केवा पिता का नाम: भीखाराम गृह संख्या : 211 उम्र : 64 लिंग : पुरुष	फोटो उपलब्ध	678	RJ/22/172/522231	निर्वाचक का नाम : मुंगी पति का नाम: केवा गृह संख्या : 211 उम्र : 60 लिंग : महिला	फोटो उपलब्ध	679	NAE0661066	निर्वाचक का नाम : इन्दिरा पति का नाम: मोडाराम गृह संख्या : 211 उम्र : 33 लिंग : महिला	फोटो उपलब्ध
680	NAE1415546	निर्वाचक का नाम : जय श्री पति का नाम: दिनेश कुमार गृह संख्या : 211 उम्र : 26 लिंग : महिला	फोटो उपलब्ध	681	RJ/22/172/522405	निर्वाचक का नाम : नरसी पिता का नाम: अन्ना गृह संख्या : 212 उम्र : 64 लिंग : पुरुष	फोटो उपलब्ध	682	KLC1677541	निर्वाचक का नाम : भूरी देवी पति का नाम: जीवाराम गृह संख्या : 212 उम्र : 49 लिंग : महिला	फोटो उपलब्ध
683	KLC1677558	निर्वाचक का नाम : निम्बाराम पिता का नाम: अन्नाराम गृह संख्या : 212 उम्र : 45 लिंग : पुरुष	फोटो उपलब्ध	684	NAE0205195	निर्वाचक का नाम : भूरी देवी पति का नाम: निम्बाराम गृह संख्या : 212 उम्र : 36 लिंग : महिला	फोटो उपलब्ध	685	NAE0975375	निर्वाचक का नाम : भूराराम पिता का नाम: नरसीराम गृह संख्या : 212 उम्र : 33 लिंग : पुरुष	फोटो उपलब्ध
686	NAE1478247	निर्वाचक का नाम : रमेश कुमार पिता का नाम: नरसी राम गृह संख्या : 212 उम्र : 29 लिंग : पुरुष	फोटो उपलब्ध	687	NAE1478254	निर्वाचक का नाम : दिनेश कुमार पिता का नाम: नरसी राम गृह संख्या : 212 उम्र : 27 लिंग : पुरुष	फोटो उपलब्ध	688	NAE1478262	निर्वाचक का नाम : रती देवी पति का नाम: भूराराम गृह संख्या : 212 उम्र : 27 लिंग : महिला	फोटो उपलब्ध
689	RJ/22/172/522345	निर्वाचक का नाम : दला पिता का नाम: जोईताराम गृह संख्या : 213 उम्र : 57 लिंग : पुरुष	फोटो उपलब्ध	690	RJ/22/172/522276	निर्वाचक का नाम : जीवा पिता का नाम: जोईताराम गृह संख्या : 213 उम्र : 55 लिंग : पुरुष	फोटो उपलब्ध	691	RJ/22/172/523007	निर्वाचक का नाम : चुकी देवी पति का नाम: दलाराम गृह संख्या : 213 उम्र : 51 लिंग : महिला	फोटो उपलब्ध
692	KLC2250488	निर्वाचक का नाम : मेघाराम पिता का नाम: जोईताराम गृह संख्या : 213 उम्र : 47 लिंग : पुरुष	फोटो उपलब्ध	693	KLC2143352	निर्वाचक का नाम : राणाराम पिता का नाम: जोईताराम गृह संख्या : 213 उम्र : 44 लिंग : पुरुष	फोटो उपलब्ध	694	NAE0846501	निर्वाचक का नाम : मंजू देवी पति का नाम: मेघाराम गृह संख्या : 213 उम्र : 31 लिंग : महिला	फोटो उपलब्ध
695	NAE1712298	निर्वाचक का नाम : वचना राम पिता का नाम: दला गृह संख्या : 213 उम्र : 26 लिंग : पुरुष	फोटो उपलब्ध	696	RJ/22/172/522271	निर्वाचक का नाम : केशरा पिता का नाम: रूपा गृह संख्या : 214 उम्र : 63 लिंग : पुरुष	फोटो उपलब्ध	697	RJ/22/172/522379	निर्वाचक का नाम : जेजू पति का नाम: केशरा गृह संख्या : 214 उम्र : 59 लिंग : महिला	फोटो उपलब्ध
698	NAE0661082	निर्वाचक का नाम : कृष्णाराम पिता का नाम: केसराराम गृह संख्या : 214 उम्र : 33 लिंग : पुरुष	फोटो उपलब्ध	699	NAE0661074	निर्वाचक का नाम : पुरी देवी पति का नाम: कृष्णाराम गृह संख्या : 214 उम्र : 32 लिंग : महिला	फोटो उपलब्ध	700	NAE1710110	निर्वाचक का नाम : दूधा राम पिता का नाम: केशरा गृह संख्या : 214 उम्र : 24 लिंग : पुरुष	फोटो उपलब्ध
701	RJ/22/172/522303	निर्वाचक का नाम : औखी पति का नाम: नवा गृह संख्या : 215 उम्र : 75 लिंग : महिला	फोटो उपलब्ध	702	RJ/22/172/523058	निर्वाचक का नाम : जूंजा पिता का नाम: अमरा गृह संख्या : 215 उम्र : 67 लिंग : पुरुष	फोटो उपलब्ध	703	RJ/22/172/522216	निर्वाचक का नाम : भेरा पिता का नाम: नवा गृह संख्या : 215 उम्र : 55 लिंग : पुरुष	फोटो उपलब्ध
704	RJ/22/172/522279	निर्वाचक का नाम : वागा पिता का नाम: नवा गृह संख्या : 215 उम्र : 53 लिंग : पुरुष	फोटो उपलब्ध	705	KLC1860600	निर्वाचक का नाम : घेवाराम पिता का नाम: नवाराम गृह संख्या : 215 उम्र : 44 लिंग : पुरुष	फोटो उपलब्ध	706	KLC1860592	निर्वाचक का नाम : सुकी देवी पति का नाम: घेवाराम गृह संख्या : 215 उम्र : 44 लिंग : महिला	फोटो उपलब्ध

707	NAE0661264	निर्वाचक का नाम : मलाराम पिता का नाम: नवाराम गृह संख्या : 215 उम्र : 39 लिंग : पुरुष	फोटो उपलब्ध	708	NAE0661512	निर्वाचक का नाम : तलछी देवी पति का नाम: वागाराम गृह संख्या : 215 उम्र : 32 लिंग : महिला	फोटो उपलब्ध	709	NAE0661520	निर्वाचक का नाम : देशु देवी पति का नाम: मलाराम गृह संख्या : 215 उम्र : 32 लिंग : महिला	फोटो उपलब्ध
710	NAE1048966	निर्वाचक का नाम : दूधाराम पिता का नाम: करमीराम गृह संख्या : 216 उम्र : 30 लिंग : पुरुष	फोटो उपलब्ध	711	NAE1698430	निर्वाचक का नाम : ममता देवी पति का नाम: दूधा राम गृह संख्या : 216 उम्र : 23 लिंग : महिला	फोटो उपलब्ध	712	RJ/22/172/522429	निर्वाचक का नाम : देवा पिता का नाम: राजी गृह संख्या : 217 उम्र : 72 लिंग : पुरुष	फोटो उपलब्ध
713	RJ/22/172/522366	निर्वाचक का नाम : फाऊ पति का नाम: देवा गृह संख्या : 217 उम्र : 68 लिंग : महिला	फोटो उपलब्ध	714	RJ/22/172/522119	निर्वाचक का नाम : निम्बा राम पिता का नाम: राजी गृह संख्या : 217 उम्र : 55 लिंग : पुरुष	फोटो उपलब्ध	715	KLC1677574	निर्वाचक का नाम : सुबटी देवी पति का नाम: नरसीराम गृह संख्या : 217 उम्र : 44 लिंग : महिला	फोटो उपलब्ध
716	NAE1184803	निर्वाचक का नाम : नरसी राम पिता का नाम: देवाराम गृह संख्या : 217 उम्र : 39 लिंग : पुरुष	फोटो उपलब्ध	717	NAE1347004	निर्वाचक का नाम : पार्वती देवी पति का नाम: निम्बाराम गृह संख्या : 217 उम्र : 37 लिंग : महिला	फोटो उपलब्ध	718	NAE0362434	निर्वाचक का नाम : बेसराराम पिता का नाम: देवाराम गृह संख्या : 217 उम्र : 36 लिंग : पुरुष	फोटो उपलब्ध
719	NAE0661314	निर्वाचक का नाम : तगाराम पिता का नाम: देवाराम गृह संख्या : 217 उम्र : 34 लिंग : पुरुष	फोटो उपलब्ध	720	NAE0661645	निर्वाचक का नाम : मन्नु देवी पति का नाम: तगाराम गृह संख्या : 217 उम्र : 31 लिंग : महिला	फोटो उपलब्ध	721	NAE0975482	निर्वाचक का नाम : कृष्ण कुमार पिता का नाम: देवाराम गृह संख्या : 217 उम्र : 30 लिंग : पुरुष	फोटो उपलब्ध
722	NAE1950690	निर्वाचक का नाम : केवदा राम पिता का नाम: देवा राम गृह संख्या : 217 उम्र : 23 लिंग : पुरुष	फोटो उपलब्ध	723	NAE1761733	निर्वाचक का नाम : रमेश कुमार पिता का नाम: नरसी राम गृह संख्या : 217 उम्र : 22 लिंग : पुरुष	फोटो उपलब्ध	724	RJ/22/172/522090	निर्वाचक का नाम : उगम पति का नाम: सव सिंह गृह संख्या : 218 उम्र : 70 लिंग : महिला	फोटो उपलब्ध
725	RJ/22/172/522080	निर्वाचक का नाम : सव सिंह पिता का नाम: सर्माथ सिंह गृह संख्या : 218 उम्र : 68 लिंग : पुरुष	फोटो उपलब्ध	726	NAE0440099	निर्वाचक का नाम : राजू सिं पिता का नाम: शिव सिंह गृह संख्या : 218 उम्र : 35 लिंग : पुरुष	फोटो उपलब्ध	727	NAE1048974	निर्वाचक का नाम : टमका कंवर पति का नाम: राजू सिंह गृह संख्या : 218 उम्र : 31 लिंग : महिला	फोटो उपलब्ध
728	NAE1823855	निर्वाचक का नाम : भागु कंवर पति का नाम: उत्तम सिंह गृह संख्या : 218 उम्र : 29 लिंग : महिला	फोटो उपलब्ध	729	NAE1185271	निर्वाचक का नाम : उतम सिंह पिता का नाम: शिव सिंह गृह संख्या : 218 उम्र : 27 लिंग : पुरुष	फोटो उपलब्ध	730	RJ/22/172/523055	निर्वाचक का नाम : जुजार सिंह पिता का नाम: जोरावर सिंह गृह संख्या : 219 उम्र : 72 लिंग : पुरुष	फोटो उपलब्ध
731	RJ/22/172/523030	निर्वाचक का नाम : लीला कंवर पति का नाम: जुंजार सिंह गृह संख्या : 219 उम्र : 69 लिंग : महिला	फोटो उपलब्ध	732	NAE0661413	निर्वाचक का नाम : जसवन्त कंवर पति का नाम: दहिपाल सिंह गृह संख्या : 219 उम्र : 37 लिंग : महिला	फोटो उपलब्ध	733	NAE0205039	निर्वाचक का नाम : दहीपाल सिंह पिता का नाम: जुंजार सिंह गृह संख्या : 219 उम्र : 36 लिंग : पुरुष	फोटो उपलब्ध
734	NAE0440107	निर्वाचक का नाम : लक्ष्मण सिंह पिता का नाम: जुंजार सिंह गृह संख्या : 219 उम्र : 33 लिंग : पुरुष	फोटो उपलब्ध	735	NAE0661421	निर्वाचक का नाम : कृपाल सिंह पिता का नाम: जुंजार गृह संख्या : 219 उम्र : 32 लिंग : पुरुष	फोटो उपलब्ध	736	NAE1264977	निर्वाचक का नाम : जितेन्द्र सिंह पिता का नाम: दलपत सिंह गृह संख्या : 2008 उम्र : 30 लिंग : पुरुष	फोटो उपलब्ध

<p>737</p> <p>निर्वाचक का नाम : दिनेश कुमार पिता का नाम: केवा राम गृह संख्या : 2008 उम्र : 28 लिंग : पुरुष</p> <p>NAE1264985</p> <p>फोटो उपलब्ध</p>	<p>738</p> <p>निर्वाचक का नाम : नरेंद्र सिंह पिता का नाम: गोपाल सिंह गृह संख्या : 2008 उम्र : 26 लिंग : पुरुष</p> <p>NAE1414812</p> <p>फोटो उपलब्ध</p>	<p>739</p> <p>निर्वाचक का नाम : दलपत सिंह पिता का नाम: जबर सिंह गृह संख्या : जबर सिंह का बेरा उम्र : 58 लिंग : पुरुष</p> <p>NAE2077188</p> <p>फोटो उपलब्ध</p>
<p>740</p> <p>निर्वाचक का नाम : नेन कंवर पति का नाम: दलपत सिंह गृह संख्या : जबर सिंह का बेरा उम्र : 57 लिंग : महिला</p> <p>NAE2077154</p> <p>फोटो उपलब्ध</p>	<p>741</p> <p>निर्वाचक का नाम : रूकमण कंवर पिता का नाम: दलपत सिंह गृह संख्या : जबर सिंह का बेरा उम्र : 29 लिंग : महिला</p> <p>NAE2077014</p> <p>फोटो उपलब्ध</p>	<p>742</p> <p>निर्वाचक का नाम : मूल सिंह पिता का नाम: दलपत सिंह गृह संख्या : जबर सिंह का बेरा नोहरा उम्र : 24 लिंग : पुरुष</p> <p>NAE2073419</p> <p>फोटो उपलब्ध</p>

विधान सभा क्षेत्र की संख्या व नाम : 143-भीनमाल  
घटक I - परिवर्धन सूची 1 (16-12-2025 से 21-02-2026 तक)

<p>S 743 5 NAE2261618</p> <p>निर्वाचक का नाम : दलपत कुमार माली पिता का नाम: रमेश कुमार गृह संख्या : 267 उम्र : 23 लिंग : पुरुष</p> <p>फोटो उपलब्ध</p>	<p>S 744 2 NAE2261865</p> <p>निर्वाचक का नाम : तमन्ना बानु पिता का नाम: मासूम खान गृह संख्या : 189 अनुभाग 2 उम्र : 18 लिंग : महिला</p> <p>फोटो उपलब्ध</p>	<p>S 745 7 NAE2261808</p> <p>निर्वाचक का नाम : गुडिया कुमारी पिता का नाम: दिनेश कुमार गृह संख्या : 128 अनुभाग 7 उम्र : 18 लिंग : महिला</p> <p>फोटो उपलब्ध</p>
<p>746 4 NAE2272151</p> <p>निर्वाचक का नाम : राठौड़ रवींद्र सिंह पिता का नाम: मोंटू सिंह गृह संख्या : 40 उम्र : 19 लिंग : पुरुष</p> <p>फोटो उपलब्ध</p>	<p>747 8 NAE2296150</p> <p>निर्वाचक का नाम : चेलाराम पिता का नाम: निंबाराम गृह संख्या : 217 उम्र : 18 लिंग : पुरुष</p> <p>फोटो उपलब्ध</p>	<p>748 1 NAE2296465</p> <p>निर्वाचक का नाम : कांतिलाल पिता का नाम: जैसाराम गृह संख्या : 08 उम्र : 20 लिंग : पुरुष</p> <p>फोटो उपलब्ध</p>

निर्वाचकों का विवरण :							
A) मतदाताओं की संख्या :							
		नामावली का प्रकार	निर्वाचक नामावली की पहचान :	मतदाताओं की संख्या :			
				पुरुष	महिला	तृतीय लिंग	कुल
I	मूल	मूल नामावली	समस्त पूरकों को समेकित करते हुए विशेष गहन पुनरीक्षण 2026 की मूल नामावली	394	348	0	742
II	घटक I - परिवर्धन सूची	पूरक 1	विशेष गहन पुनरीक्षण - 2026	4	2	0	6
III	घटक II - विलोपन सूची	पूरक 1	विशेष गहन पुनरीक्षण - 2026	1	3	0	4
IV	लिंग में संशोधन के कारण अंतर			0	0	0	0
पुनरीक्षण के बाद इस नामावली में शुद्ध निर्वाचक (I+II-III+IV)				397	347	0	744
B) संशोधनों की संख्या :							
नामावली का प्रकार		निर्वाचक नामावली की पहचान :		संशोधनों की संख्या :			
पूरक 1		विशेष गहन पुनरीक्षण - 2026		1			

निर्वाचक रजिस्ट्रीकरण अधिकारी द्वारा जारी

E2-मृत्यु, S2-स्थानांतरित, R2-दोहरी प्रविष्टि, M2-लापता, Q2-अहर्ता नहीं