

## निर्वाचक नामावली 2026 S20 राजस्थान

विधान सभा क्षेत्र की संख्या , नाम व आरक्षण स्थिति : 143 - भीनमाल (सामान्य)		भाग संख्या : : 152																	
संसदीय निर्वाचन क्षेत्र की संख्या, नाम व आरक्षण स्थिति, जिसमें विधान सभा निर्वाचन क्षेत्र स्थित है : 18 - जालोर (सामान्य)																			
<b>1. पुनरीक्षण का विवरण</b>																			
पुनरीक्षण का वर्ष :	2026	<b>निर्वाचक नामावली की पहचान :</b> समस्त पूरकों को समेकित करते हुए विशेष गहन पुनरीक्षण 2026 की मूल नामावली																	
अर्हता तिथि :	01-01-2026																		
पुनरीक्षण का स्वरूप :	विशेष गहन पुनरीक्षण - 2026																		
प्रकाशन की तिथि :	21-02-2026																		
<b>2. भाग व मतदान क्षेत्र का विवरण :</b>																			
<b>भाग में आने वाले अनुभागों की संख्या और नाम :</b>																			
1-रेबारियों की ढाणी,किरवाला	<table style="width: 100%; border-collapse: collapse;"> <tr> <td>मुख्य शहर / मुख्य ग्राम</td> <td>: किरवाला</td> </tr> <tr> <td>वार्ड</td> <td>:</td> </tr> <tr> <td>पोस्ट ऑफिस</td> <td>: NIMBAWAS BO</td> </tr> <tr> <td>पुलिस थाना</td> <td>: भीनमाल</td> </tr> <tr> <td>तहसील</td> <td>: भीनमाल</td> </tr> <tr> <td>जिला</td> <td>: जालोर</td> </tr> <tr> <td>पिन कोड</td> <td>: 343029</td> </tr> </table>					मुख्य शहर / मुख्य ग्राम	: किरवाला	वार्ड	:	पोस्ट ऑफिस	: NIMBAWAS BO	पुलिस थाना	: भीनमाल	तहसील	: भीनमाल	जिला	: जालोर	पिन कोड	: 343029
मुख्य शहर / मुख्य ग्राम						: किरवाला													
वार्ड						:													
पोस्ट ऑफिस						: NIMBAWAS BO													
पुलिस थाना						: भीनमाल													
तहसील						: भीनमाल													
जिला						: जालोर													
पिन कोड						: 343029													
2-मल सिंह का बेरा,किरवाला																			
3-मेघवालों की ढाणी,किरवाला																			
4-चौधरियों की ढाणी,किरवाला																			
5-रेबारियों का वास,किरवाला																			
6-भीलों का वास,किरवाला																			
7-नाईयों का वास,किरवाला																			
8-सुथारों का वास,किरवाला																			
9-पुरोहितों की ढाणी,किरवाला																			
<b>3. मतदान केंद्र का विवरण</b>																			
<b>मतदान केंद्र की संख्या व नाम :</b>		<b>मतदान केन्द्र की विशेष हैसियत (पुरुष/महिला/सामान्य) :</b>		<b>सामान्य</b>															
152 - किरवाला		इस मतदान क्षेत्र के सहायक (ऑक्जिलियरी) मतदान केन्द्रों की संख्या :		0															
<b>मतदान केंद्र का भवन व पता :</b>																			
राजकीय उच्च माध्यमिक विद्यालय, किरवाला																			
<b>4. मतदाताओं की संख्या :</b>																			
<b>आरंभिक क्रम संख्या</b>	<b>अंतिम क्रम संख्या</b>	<b>मतदाताओं की संख्या</b>																	
		<b>पुरुष</b>	<b>महिला</b>	<b>तृतीय लिंग</b>	<b>कुल</b>														
1	1030	561	468	0	1029														

निर्वाचक रजिस्ट्रीकरण अधिकारी द्वारा जारी

Nazri Naksha

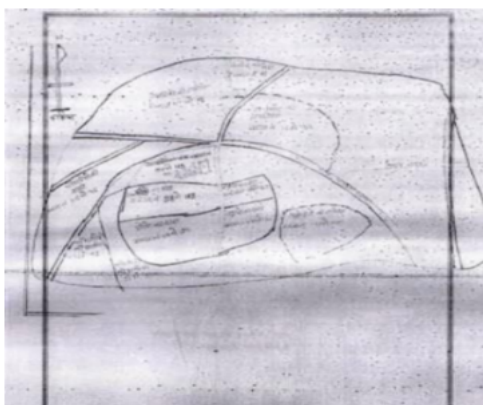

Google Map View

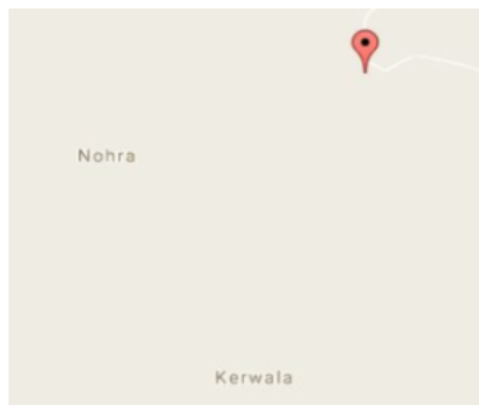

Polling Station Building Front View



Polling Station Front View



Cad View

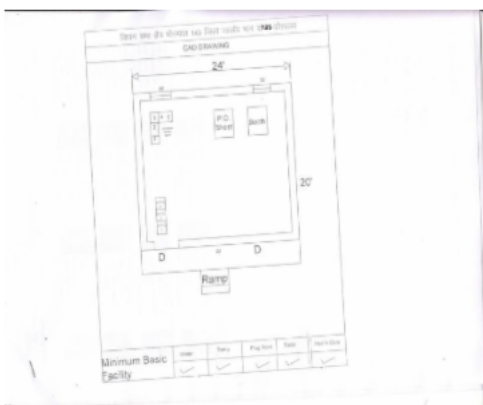

Key MAP View



1 निर्वाचक का नाम : शकुर खां पिता का नाम: रूपेखा गृह संख्या : 1 उम्र : 67 लिंग : पुरुष	KLC1488451 फोटो उपलब्ध	2 निर्वाचक का नाम : खतीना पति का नाम: सकुर खां गृह संख्या : 1 उम्र : 61 लिंग : महिला	KLC1410646 फोटो उपलब्ध	3 निर्वाचक का नाम : बरकत खां पिता का नाम: रूपेखा गृह संख्या : 1 उम्र : 60 लिंग : पुरुष	RJ/22/172/526033 फोटो उपलब्ध
4 निर्वाचक का नाम : बाबु खां पिता का नाम: रूपेखां गृह संख्या : 1 उम्र : 60 लिंग : पुरुष	RJ/22/172/525184 फोटो उपलब्ध	5 निर्वाचक का नाम : बीसा पति का नाम: बाबु खां गृह संख्या : 1 उम्र : 58 लिंग : महिला	RJ/22/172/525091 फोटो उपलब्ध	6 निर्वाचक का नाम : रमेश खां पिता का नाम: रूपेखां गृह संख्या : 1 उम्र : 57 लिंग : पुरुष	RJ/22/172/525343 फोटो उपलब्ध
7 निर्वाचक का नाम : जवेदी पति का नाम: बरकत खां गृह संख्या : 1 उम्र : 56 लिंग : महिला	RJ/22/172/525321 फोटो उपलब्ध	8 निर्वाचक का नाम : मुमताज पति का नाम: रमेश खान गृह संख्या : 1 उम्र : 51 लिंग : महिला	KLC1410729 फोटो उपलब्ध	9 निर्वाचक का नाम : अमरुदीन पिता का नाम: बकरत अली गृह संख्या : 1 उम्र : 37 लिंग : पुरुष	NAE0087965 फोटो उपलब्ध
10 निर्वाचक का नाम : महबूब खां पिता का नाम: शकुर खां गृह संख्या : 1 उम्र : 36 लिंग : पुरुष	NAE0846741 फोटो उपलब्ध	11 निर्वाचक का नाम : मुमताज बानो पति का नाम: अमरु दीन गृह संख्या : 1 उम्र : 34 लिंग : महिला	NAE0440115 फोटो उपलब्ध	12 निर्वाचक का नाम : पर्री बाई पति का नाम: महबूब गृह संख्या : 1 उम्र : 33 लिंग : महिला	NAE0846758 फोटो उपलब्ध
13 निर्वाचक का नाम : सरू देवी पति का नाम: लाधूराम गृह संख्या : 1 उम्र : 33 लिंग : महिला	NAE0846576 फोटो उपलब्ध	14 निर्वाचक का नाम : रेशमी देवी पति का नाम: भदाराम गृह संख्या : 1 उम्र : 32 लिंग : महिला	NAE1146265 फोटो उपलब्ध	15 निर्वाचक का नाम : रमीला देवी पति का नाम: मंगलाराम गृह संख्या : 1 उम्र : 31 लिंग : महिला	NAE1096056 फोटो उपलब्ध
16 निर्वाचक का नाम : अशोक कुमार पिता का नाम: कालाराम गृह संख्या : 1 उम्र : 30 लिंग : पुरुष	NAE1146216 फोटो उपलब्ध	17 निर्वाचक का नाम : ठाकराराम पिता का नाम: जेपाराम गृह संख्या : 1 उम्र : 30 लिंग : पुरुष	NAE1096007 फोटो उपलब्ध	18 निर्वाचक का नाम : मंगलाराम पिता का नाम: मसराराम गृह संख्या : 1 उम्र : 29 लिंग : पुरुष	NAE1095967 फोटो उपलब्ध
19 निर्वाचक का नाम : मोहम्मद सलमा बानू पति का नाम: शाहरुक खान गृह संख्या : 01 उम्र : 28 लिंग : महिला	NAE1264993 फोटो उपलब्ध	20 निर्वाचक का नाम : शाहरुक खान पिता का नाम: रमेश खान गृह संख्या : 01 उम्र : 27 लिंग : पुरुष	NAE1265016 फोटो उपलब्ध	21 निर्वाचक का नाम : फिरोज खान पिता का नाम: बरकत अली गृह संख्या : 01 उम्र : 27 लिंग : पुरुष	NAE1265008 फोटो उपलब्ध
22 निर्वाचक का नाम : मोहम्मद आरिफ पिता का नाम: बाबू खां गृह संख्या : 01 उम्र : 26 लिंग : पुरुष	NAE1356617 फोटो उपलब्ध	23 निर्वाचक का नाम : समीर खान पिता का नाम: रमेश खान गृह संख्या : 01 उम्र : 25 लिंग : पुरुष	NAE1500412 फोटो उपलब्ध	24 निर्वाचक का नाम : हरि सिंह पिता का नाम: जगसिंह गृह संख्या : 02 उम्र : 64 लिंग : पुरुष	NAE0846782 फोटो उपलब्ध
25 निर्वाचक का नाम : अंतर पति का नाम: हरि सिंह गृह संख्या : 02 उम्र : 61 लिंग : महिला	NAE0846790 फोटो उपलब्ध	26 निर्वाचक का नाम : गीगा राम पिता का नाम: रतना गृह संख्या : 2 उम्र : 48 लिंग : पुरुष	KLC1410661 फोटो उपलब्ध	27 निर्वाचक का नाम : पार्वती पति का नाम: गीगराम गृह संख्या : 2 उम्र : 45 लिंग : महिला	KLC1677582 फोटो उपलब्ध
28 निर्वाचक का नाम : पारू देवी पति का नाम: कालूराम गृह संख्या : 02 उम्र : 44 लिंग : महिला	NAE0275206 फोटो उपलब्ध	29 निर्वाचक का नाम : कालूराम पिता का नाम: रतनाराम गृह संख्या : 02 उम्र : 40 लिंग : पुरुष	NAE0275198 फोटो उपलब्ध	30 निर्वाचक का नाम : दलपत सिंह पिता का नाम: हरि सिंह गृह संख्या : 02 उम्र : 35 लिंग : पुरुष	NAE0846808 फोटो उपलब्ध

31	NAE0846675	निर्वाचक का नाम : पारस कंवर पति का नाम: दलपत सिंह गृह संख्या : 02 उम्र : 34 लिंग : महिला	फोटो उपलब्ध	32	NAE1959519	निर्वाचक का नाम : शैलेश कुमार पिता का नाम: गीगा राम गृह संख्या : 2 उम्र : 20 लिंग : पुरुष	फोटो उपलब्ध	33	NAE2254142	निर्वाचक का नाम : राधा देवी पति का नाम: चोपाराम गृह संख्या : 3 उम्र : 77 लिंग : महिला	फोटो उपलब्ध
34	NAE1854629	निर्वाचक का नाम : प्याला राम पिता का नाम: चोपाराम गृह संख्या : 3 उम्र : 48 लिंग : पुरुष	फोटो उपलब्ध	35	KLC1860550	निर्वाचक का नाम : हीरोदेवी पति का नाम: प्रहलाद गृह संख्या : 3 उम्र : 43 लिंग : महिला	फोटो उपलब्ध	36	KLC2250553	निर्वाचक का नाम : रामा राम पिता का नाम: चोपाराम गृह संख्या : 3 उम्र : 39 लिंग : पुरुष	फोटो उपलब्ध
37	NAE0846774	निर्वाचक का नाम : मंजू पति का नाम: सोमराम गृह संख्या : 3 उम्र : 38 लिंग : महिला	फोटो उपलब्ध	38	NAE0846766	निर्वाचक का नाम : सोवन पति का नाम: जगदीश गृह संख्या : 3 उम्र : 35 लिंग : महिला	फोटो उपलब्ध	39	NAE0483578	निर्वाचक का नाम : गीता देवी पति का नाम: रामाराम गृह संख्या : 3 उम्र : 34 लिंग : महिला	फोटो उपलब्ध
40	NAE0660803	निर्वाचक का नाम : निम्बाराम पिता का नाम: चोपाराम गृह संख्या : 3 उम्र : 32 लिंग : पुरुष	फोटो उपलब्ध	41	NAE1096031	निर्वाचक का नाम : जबराराम पिता का नाम: तलकाराम गृह संख्या : 3 उम्र : 30 लिंग : पुरुष	फोटो उपलब्ध	42	NAE1096049	निर्वाचक का नाम : चन्द्रा देवी पति का नाम: श्रवण कुमार गृह संख्या : 3 उम्र : 30 लिंग : महिला	फोटो उपलब्ध
43	NAE1146224	निर्वाचक का नाम : गजरी देवी पति का नाम: रतनाराम गृह संख्या : 3 उम्र : 29 लिंग : महिला	फोटो उपलब्ध	44	NAE1096015	निर्वाचक का नाम : अणदाराम पिता का नाम: बाबूराम गृह संख्या : 3 उम्र : 29 लिंग : पुरुष	फोटो उपलब्ध	45	NAE1101062	निर्वाचक का नाम : गोमती पति का नाम: निम्बाराम गृह संख्या : 3 उम्र : 28 लिंग : महिला	फोटो उपलब्ध
46	NAE1864446	निर्वाचक का नाम : दिनेश कुमार पिता का नाम: प्याला राम गृह संख्या : 3 उम्र : 23 लिंग : पुरुष	फोटो उपलब्ध	47	NAE1886233	निर्वाचक का नाम : कुसुम्बी देवी पति का नाम: जबराम गृह संख्या : 03 उम्र : 23 लिंग : महिला	फोटो उपलब्ध	48	NAE1958628	निर्वाचक का नाम : जेता राम पिता का नाम: प्याला राम गृह संख्या : 3 उम्र : 20 लिंग : पुरुष	फोटो उपलब्ध
49	RJ/22/172/525095	निर्वाचक का नाम : प्रभी पति का नाम: राणाराम गृह संख्या : 4 उम्र : 67 लिंग : महिला	फोटो उपलब्ध	50	NAE1185495	निर्वाचक का नाम : कालाराम पिता का नाम: राणाराम गृह संख्या : 04 उम्र : 30 लिंग : पुरुष	फोटो उपलब्ध	51	NAE1185511	निर्वाचक का नाम : दीपाराम पिता का नाम: राणाराम गृह संख्या : 04 उम्र : 27 लिंग : पुरुष	फोटो उपलब्ध
52	NAE1702158	निर्वाचक का नाम : भावा राम पिता का नाम: माधा राम गृह संख्या : 5 उम्र : 66 लिंग : पुरुष	फोटो उपलब्ध	53	NAE0660795	निर्वाचक का नाम : चम्पा देवी पति का नाम: लाखाराम गृह संख्या : 5 उम्र : 34 लिंग : महिला	फोटो उपलब्ध	54	NAE0660787	निर्वाचक का नाम : लाखाराम पिता का नाम: भावाराम गृह संख्या : 5 उम्र : 34 लिंग : पुरुष	फोटो उपलब्ध
55	NAE1095926	निर्वाचक का नाम : निम्बाराम पिता का नाम: जेपाराम गृह संख्या : 5 उम्र : 30 लिंग : पुरुष	फोटो उपलब्ध	56	NAE1686500	निर्वाचक का नाम : काली देवी पति का नाम: निंबाराम गृह संख्या : 5 उम्र : 28 लिंग : महिला	फोटो उपलब्ध	57	NAE1356534	निर्वाचक का नाम : रुडाराम पिता का नाम: भावाराम गृह संख्या : 05 उम्र : 26 लिंग : महिला	फोटो उपलब्ध
58	NAE1532449	निर्वाचक का नाम : उगम देवी पति का नाम: रूडा राम गृह संख्या : 05 उम्र : 26 लिंग : महिला	फोटो उपलब्ध	59	RJ/22/172/526014	निर्वाचक का नाम : सन्तोक पति का नाम: जीवा राम गृह संख्या : 6 उम्र : 67 लिंग : महिला	फोटो उपलब्ध	60	RJ/22/172/525028	निर्वाचक का नाम : ढेपी पति का नाम: जेपाराम गृह संख्या : 6 उम्र : 67 लिंग : महिला	फोटो उपलब्ध

61	RJ/22/172/525114	निर्वाचक का नाम : रेखा पिता का नाम: जीवा राम गृह संख्या : 6 उम्र : 53 लिंग : पुरुष	फोटो उपलब्ध	62	KLC1410802	निर्वाचक का नाम : सारदा पति का नाम: रेखाराम गृह संख्या : 6 उम्र : 47 लिंग : महिला	फोटो उपलब्ध	63	KLC1677590	निर्वाचक का नाम : भंवराराम पिता का नाम: जीवाराम गृह संख्या : 6 उम्र : 43 लिंग : पुरुष	फोटो उपलब्ध
64	KLC2251031	निर्वाचक का नाम : नोनू देवी पति का नाम: भंवराराम गृह संख्या : 6 उम्र : 39 लिंग : महिला	फोटो उपलब्ध	65	KLC2251049	निर्वाचक का नाम : शंकराराम पिता का नाम: जीवाराम गृह संख्या : 6 उम्र : 39 लिंग : पुरुष	फोटो उपलब्ध	66	KLC2251023	निर्वाचक का नाम : सुकी देवी पति का नाम: शंकराराम गृह संख्या : 6 उम्र : 35 लिंग : महिला	फोटो उपलब्ध
67	NAE0846634	निर्वाचक का नाम : भैराराम पिता का नाम: जेपाराम गृह संख्या : 6 उम्र : 33 लिंग : पुरुष	फोटो उपलब्ध	68	NAE1348929	निर्वाचक का नाम : दूधाराम पिता का नाम: रेखाराम गृह संख्या : 6 उम्र : 26 लिंग : पुरुष	फोटो उपलब्ध	69	NAE1631035	निर्वाचक का नाम : प्रभू राम पिता का नाम: प्रागा राम गृह संख्या : 7 उम्र : 67 लिंग : पुरुष	फोटो उपलब्ध
70	NAE1631043	निर्वाचक का नाम : लक्ष्मी पति का नाम: प्रभू राम गृह संख्या : 7 उम्र : 64 लिंग : महिला	फोटो उपलब्ध	71	KLC2251015	निर्वाचक का नाम : अर्जुनाराम पिता का नाम: प्रभूराम गृह संख्या : 7 उम्र : 38 लिंग : पुरुष	फोटो उपलब्ध	72	NAE0483602	निर्वाचक का नाम : देशु देवी पति का नाम: अर्जुन राम गृह संख्या : 7 उम्र : 35 लिंग : महिला	फोटो उपलब्ध
73	NAE0483594	निर्वाचक का नाम : कृष्ण राम पिता का नाम: प्रभूराम गृह संख्या : 7 उम्र : 34 लिंग : पुरुष	फोटो उपलब्ध	74	NAE0483586	निर्वाचक का नाम : रिडमल राम पिता का नाम: प्रभूराम गृह संख्या : 7 उम्र : 33 लिंग : पुरुष	फोटो उपलब्ध	75	NAE0846626	निर्वाचक का नाम : बाली पति का नाम: रमेश कुमार गृह संख्या : 7 उम्र : 32 लिंग : महिला	फोटो उपलब्ध
76	NAE1095991	निर्वाचक का नाम : भदाराम पिता का नाम: फगलूराम गृह संख्या : 7 उम्र : 31 लिंग : पुरुष	फोटो उपलब्ध	77	NAE1185396	निर्वाचक का नाम : सुबटी देवी पति का नाम: रिडमल राम गृह संख्या : 07 उम्र : 30 लिंग : महिला	फोटो उपलब्ध	78	NAE1265024	निर्वाचक का नाम : अंतरी देवी पति का नाम: रमेश कुमार गृह संख्या : 07 उम्र : 30 लिंग : महिला	फोटो उपलब्ध
79	NAE1101070	निर्वाचक का नाम : सविता देवी पति का नाम: कृष्ण कुमार गृह संख्या : 7 उम्र : 30 लिंग : महिला	फोटो उपलब्ध	80	RJ/22/172/525276	निर्वाचक का नाम : काला राम पिता का नाम: करता राम गृह संख्या : 8 उम्र : 69 लिंग : पुरुष	फोटो उपलब्ध	81	RJ/22/172/525110	निर्वाचक का नाम : चोथी पति का नाम: काला राम गृह संख्या : 8 उम्र : 67 लिंग : महिला	फोटो उपलब्ध
82	NAE0274878	निर्वाचक का नाम : करनाराम पिता का नाम: कालाराम गृह संख्या : 08 उम्र : 39 लिंग : पुरुष	फोटो उपलब्ध	83	NAE0274860	निर्वाचक का नाम : भंवराराम पिता का नाम: कालाराम गृह संख्या : 08 उम्र : 36 लिंग : पुरुष	फोटो उपलब्ध	84	NAE0440123	निर्वाचक का नाम : मंजु देवी पति का नाम: करना राम गृह संख्या : 8 उम्र : 35 लिंग : महिला	फोटो उपलब्ध
85	NAE0660852	निर्वाचक का नाम : राजू देवी पति का नाम: भंवराराम गृह संख्या : 8 उम्र : 33 लिंग : महिला	फोटो उपलब्ध	86	NAE1349174	निर्वाचक का नाम : गुप्ताराम पिता का नाम: कालाराम गृह संख्या : 8 उम्र : 26 लिंग : पुरुष	फोटो उपलब्ध	87	RJ/22/172/525001	निर्वाचक का नाम : तारी पति का नाम: काला राम गृह संख्या : 9 उम्र : 65 लिंग : महिला	फोटो उपलब्ध
88	NAE1656693	निर्वाचक का नाम : अर्जुन राम पिता का नाम: कालाराम गृह संख्या : 9 उम्र : 23 लिंग : पुरुष	फोटो उपलब्ध	89	RJ/22/172/525012	निर्वाचक का नाम : मनरूपा पिता का नाम: सोना गृह संख्या : 10 उम्र : 69 लिंग : पुरुष	फोटो उपलब्ध	90	RJ/22/172/525010	निर्वाचक का नाम : चूना पिता का नाम: मनरूपा गृह संख्या : 10 उम्र : 53 लिंग : पुरुष	फोटो उपलब्ध

91	KLC1410737	निर्वाचक का नाम : बबीदेवी पति का नाम: चूनाराम गृह संख्या : 10 उम्र : 49 लिंग : महिला	फोटो उपलब्ध	92	NAE0362020	निर्वाचक का नाम : पार्वती देवी पति का नाम: रतनाराम गृह संख्या : 10 उम्र : 43 लिंग : महिला	फोटो उपलब्ध	93	KLC1677608	निर्वाचक का नाम : रतना राम पिता का नाम: मनरूपाराम गृह संख्या : 10 उम्र : 43 लिंग : पुरुष	फोटो उपलब्ध
94	NAE0028324	निर्वाचक का नाम : देली देवी पति का नाम: तोला राम गृह संख्या : 10 उम्र : 40 लिंग : महिला	फोटो उपलब्ध	95	NAE1146281	निर्वाचक का नाम : पंखु देवी पति का नाम: डायाराम गृह संख्या : 10 उम्र : 33 लिंग : महिला	फोटो उपलब्ध	96	NAE1096064	निर्वाचक का नाम : पंखु देवी पति का नाम: बगदाराम गृह संख्या : 10 उम्र : 31 लिंग : महिला	फोटो उपलब्ध
97	NAE2119279	निर्वाचक का नाम : हितेश कुमार पिता का नाम: तोला राम गृह संख्या : 10 उम्र : 21 लिंग : पुरुष	फोटो उपलब्ध	98	NAE2009546	निर्वाचक का नाम : कृष्ण राम पिता का नाम: चुना राम गृह संख्या : 10 उम्र : 20 लिंग : पुरुष	फोटो उपलब्ध	99	NAE2116747	निर्वाचक का नाम : प्रकाश कुमार पिता का नाम: रतना राम गृह संख्या : 10 उम्र : 20 लिंग : पुरुष	फोटो उपलब्ध
100	RJ/22/172/525210	निर्वाचक का नाम : उदा राम पिता का नाम: सोना राम गृह संख्या : 11 उम्र : 77 लिंग : पुरुष	फोटो उपलब्ध	101	RJ/22/172/525242	निर्वाचक का नाम : वादली पति का नाम: उदा राम गृह संख्या : 11 उम्र : 67 लिंग : महिला	फोटो उपलब्ध	102	NAE2043255	निर्वाचक का नाम : मोडा राम पिता का नाम: उदा राम गृह संख्या : 11 उम्र : 53 लिंग : पुरुष	फोटो उपलब्ध
103	KLC1677624	निर्वाचक का नाम : रामाराम पिता का नाम: उदाराम गृह संख्या : 11 उम्र : 45 लिंग : पुरुष	फोटो उपलब्ध	104	KLC2143998	निर्वाचक का नाम : दाडमीदेवी पति का नाम: मोडाराम गृह संख्या : 11 उम्र : 41 लिंग : महिला	फोटो उपलब्ध	105	NAE0028225	निर्वाचक का नाम : पंखुदेवी पति का नाम: रामाराम गृह संख्या : 11 उम्र : 40 लिंग : महिला	फोटो उपलब्ध
106	NAE0660506	निर्वाचक का नाम : लाधु राम पिता का नाम: उदाराम गृह संख्या : 11 उम्र : 37 लिंग : पुरुष	फोटो उपलब्ध	107	NAE1049048	निर्वाचक का नाम : भीमाराम पिता का नाम: उदाराम गृह संख्या : 11 उम्र : 35 लिंग : पुरुष	फोटो उपलब्ध	108	NAE0846642	निर्वाचक का नाम : सौरम देवी पति का नाम: भरत पुरी गृह संख्या : 11 उम्र : 34 लिंग : महिला	फोटो उपलब्ध
109	NAE1101054	निर्वाचक का नाम : मोरी देवी पति का नाम: भीमाराम गृह संख्या : 11 उम्र : 33 लिंग : महिला	फोटो उपलब्ध	110	NAE1842467	निर्वाचक का नाम : किशोर कुमार पिता का नाम: रामा राम गृह संख्या : 11 उम्र : 22 लिंग : पुरुष	फोटो उपलब्ध	111	NAE2066496	निर्वाचक का नाम : भागु कुमारी पिता का नाम: रामा राम गृह संख्या : 11 उम्र : 20 लिंग : महिला	फोटो उपलब्ध
112	RJ/22/172/525061	निर्वाचक का नाम : पौचूं पति का नाम: पदमाराम गृह संख्या : 12 उम्र : 69 लिंग : महिला	फोटो उपलब्ध	113	NAE0274852	निर्वाचक का नाम : करनाराम पिता का नाम: पदमाराम गृह संख्या : 12 उम्र : 46 लिंग : पुरुष	फोटो उपलब्ध	114	NAE0440131	निर्वाचक का नाम : पंखु देवी पति का नाम: करना राम गृह संख्या : 12 उम्र : 43 लिंग : महिला	फोटो उपलब्ध
115	KLC2086379	निर्वाचक का नाम : हरिराम पिता का नाम: पदमाराम गृह संख्या : 12 उम्र : 43 लिंग : पुरुष	फोटो उपलब्ध	116	KLC2086387	निर्वाचक का नाम : ढफीदेवी पति का नाम: हरीराम गृह संख्या : 12 उम्र : 41 लिंग : महिला	फोटो उपलब्ध	117	NAE0222992	निर्वाचक का नाम : मकना राम पिता का नाम: पदमाराम गृह संख्या : 12 उम्र : 37 लिंग : पुरुष	फोटो उपलब्ध
118	NAE0660449	निर्वाचक का नाम : लीला पति का नाम: मकनाराम गृह संख्या : 12 उम्र : 34 लिंग : महिला	फोटो उपलब्ध	119	NAE1146240	निर्वाचक का नाम : कंचन पति का नाम: सेलाराम गृह संख्या : 12 उम्र : 28 लिंग : महिला	फोटो उपलब्ध	120	NAE2128858	निर्वाचक का नाम : भावना कुमारी पिता का नाम: करना राम गृह संख्या : 12 उम्र : 20 लिंग : महिला	फोटो उपलब्ध

121	RJ/22/172/525200	निर्वाचक का नाम : जेपा राम पिता का नाम: सोना राम गृह संख्या : 13 उम्र : 69 लिंग : पुरुष	फोटो उपलब्ध	122	RJ/22/172/525026	निर्वाचक का नाम : साकला राम पिता का नाम: सोना राम गृह संख्या : 13 उम्र : 62 लिंग : पुरुष	फोटो उपलब्ध	123	RJ/22/172/525279	निर्वाचक का नाम : छगना राम पिता का नाम: सोना राम गृह संख्या : 13 उम्र : 58 लिंग : पुरुष	फोटो उपलब्ध
124	RJ/22/172/525029	निर्वाचक का नाम : काली पति का नाम: साकलारांम गृह संख्या : 13 उम्र : 55 लिंग : महिला	फोटो उपलब्ध	125	RJ/22/172/525365	निर्वाचक का नाम : कालाराम पिता का नाम: सोनाराम गृह संख्या : 13 उम्र : 52 लिंग : पुरुष	फोटो उपलब्ध	126	KLC2086312	निर्वाचक का नाम : मोरी देवी पति का नाम: छगनाराम गृह संख्या : 13 उम्र : 43 लिंग : महिला	फोटो उपलब्ध
127	NAE0660936	निर्वाचक का नाम : पांचाराम पिता का नाम: जेपाराम गृह संख्या : 13 उम्र : 43 लिंग : पुरुष	फोटो उपलब्ध	128	NAE0846691	निर्वाचक का नाम : झमका देवी पति का नाम: विरमाराम गृह संख्या : 13 उम्र : 43 लिंग : महिला	फोटो उपलब्ध	129	NAE0846709	निर्वाचक का नाम : ढेली देवी पति का नाम: रामाराम गृह संख्या : 13 उम्र : 43 लिंग : महिला	फोटो उपलब्ध
130	NAE0660878	निर्वाचक का नाम : रमेशराम पिता का नाम: जेपाराम गृह संख्या : 13 उम्र : 42 लिंग : पुरुष	फोटो उपलब्ध	131	NAE0223081	निर्वाचक का नाम : गतिया पति का नाम: कालाराम गृह संख्या : 13 उम्र : 42 लिंग : महिला	फोटो उपलब्ध	132	NAE0660944	निर्वाचक का नाम : पंखा देवी पति का नाम: पुचाराम गृह संख्या : 13 उम्र : 40 लिंग : महिला	फोटो उपलब्ध
133	NAE0660886	निर्वाचक का नाम : गीता देवी पति का नाम: रमेशराम गृह संख्या : 13 उम्र : 40 लिंग : महिला	फोटो उपलब्ध	134	NAE1095975	निर्वाचक का नाम : बाबूराम पिता का नाम: रेखाराम गृह संख्या : 13 उम्र : 36 लिंग : पुरुष	फोटो उपलब्ध	135	NAE0660894	निर्वाचक का नाम : शारदा देवी पति का नाम: ओखाराम गृह संख्या : 13 उम्र : 34 लिंग : महिला	फोटो उपलब्ध
136	NAE0846733	निर्वाचक का नाम : बादली पति का नाम: जीवाराम गृह संख्या : 13 उम्र : 33 लिंग : महिला	फोटो उपलब्ध	137	NAE0806125	निर्वाचक का नाम : ओखाराम पिता का नाम: जेपाराम गृह संख्या : 13 उम्र : 32 लिंग : पुरुष	फोटो उपलब्ध	138	NAE1095983	निर्वाचक का नाम : गीता देवी पति का नाम: बाबूराम गृह संख्या : 13 उम्र : 31 लिंग : महिला	फोटो उपलब्ध
139	NAE1146257	निर्वाचक का नाम : मदन कंवर पति का नाम: जालम सिंह गृह संख्या : 13 उम्र : 29 लिंग : महिला	फोटो उपलब्ध	140	NAE1096023	निर्वाचक का नाम : हेमी देवी पति का नाम: हमीराराम गृह संख्या : 13 उम्र : 29 लिंग : महिला	फोटो उपलब्ध	141	NAE1356450	निर्वाचक का नाम : गणपत देव पिता का नाम: छगनना राम गृह संख्या : 13 उम्र : 26 लिंग : पुरुष	फोटो उपलब्ध
142	NAE1500446	निर्वाचक का नाम : भागु कुमारी पिता का नाम: छगना राम गृह संख्या : 13 उम्र : 25 लिंग : महिला	फोटो उपलब्ध	143	NAE1646660	निर्वाचक का नाम : निरमा कुमारी पति का नाम: गणपत देव गृह संख्या : 13 उम्र : 25 लिंग : महिला	फोटो उपलब्ध	144	NAE1656685	निर्वाचक का नाम : दिनेश कुमार पिता का नाम: छगनाराम गृह संख्या : 13 उम्र : 24 लिंग : पुरुष	फोटो उपलब्ध
145	RJ/22/172/525234	निर्वाचक का नाम : दरगा पिता का नाम: सूरु गृह संख्या : 14 उम्र : 72 लिंग : पुरुष	फोटो उपलब्ध	146	NAE1792423	निर्वाचक का नाम : मसरा पिता का नाम: दरगा गृह संख्या : 14 उम्र : 59 लिंग : पुरुष	फोटो उपलब्ध	147	NAE1792050	निर्वाचक का नाम : छगना राम पिता का नाम: दरगा गृह संख्या : 14 उम्र : 58 लिंग : पुरुष	फोटो उपलब्ध
148	RJ/22/172/525312	निर्वाचक का नाम : आसी पति का नाम: मसरा गृह संख्या : 14 उम्र : 58 लिंग : महिला	फोटो उपलब्ध	149	RJ/22/172/525266	निर्वाचक का नाम : मथरा पति का नाम: छगना गृह संख्या : 14 उम्र : 57 लिंग : महिला	फोटो उपलब्ध	150	KLC1677632	निर्वाचक का नाम : दीनाराम पिता का नाम: दरगाराम गृह संख्या : 14 उम्र : 45 लिंग : पुरुष	फोटो उपलब्ध

151	KLC1677640	निर्वाचक का नाम : कूंखी पति का नाम: दीनाराम गृह संख्या : 14 उम्र : 43 लिंग : महिला	फोटो उपलब्ध	152	NAE0846550	निर्वाचक का नाम : सोरम कंवर पति का नाम: धीर सिंह गृह संख्या : 14 उम्र : 35 लिंग : महिला	फोटो उपलब्ध	153	NAE0846592	निर्वाचक का नाम : पांचाराम पिता का नाम: बाबूराम गृह संख्या : 14 उम्र : 35 लिंग : पुरुष	फोटो उपलब्ध
154	NAE0846600	निर्वाचक का नाम : रमकू देवी पति का नाम: पांचाराम गृह संख्या : 14 उम्र : 35 लिंग : महिला	फोटो उपलब्ध	155	NAE0846618	निर्वाचक का नाम : भलाराम पिता का नाम: बाबूराम गृह संख्या : 14 उम्र : 31 लिंग : पुरुष	फोटो उपलब्ध	156	NAE0720391	निर्वाचक का नाम : नरपत कुमार पिता का नाम: छगनाराम गृह संख्या : 14 उम्र : 31 लिंग : पुरुष	फोटो उपलब्ध
157	NAE0948893	निर्वाचक का नाम : नरेन्द्र कुमार पिता का नाम: मसरा राम गृह संख्या : 14 उम्र : 31 लिंग : पुरुष	फोटो उपलब्ध	158	NAE1265032	निर्वाचक का नाम : नोनू देवी पति का नाम: जबराराम गृह संख्या : 14 उम्र : 29 लिंग : महिला	फोटो उपलब्ध	159	NAE1265057	निर्वाचक का नाम : रम्भा देवी पति का नाम: नरपत कुमार गृह संख्या : 14 उम्र : 28 लिंग : महिला	फोटो उपलब्ध
160	NAE1265040	निर्वाचक का नाम : जबराराम पिता का नाम: छगनाराम गृह संख्या : 14 उम्र : 28 लिंग : पुरुष	फोटो उपलब्ध	161	NAE1782432	निर्वाचक का नाम : श्रवण कुमार पिता का नाम: मसरा राम गृह संख्या : 14 उम्र : 27 लिंग : पुरुष	फोटो उपलब्ध	162	NAE1646686	निर्वाचक का नाम : मुकेश कुमार पिता का नाम: छगना राम गृह संख्या : 14 उम्र : 25 लिंग : पुरुष	फोटो उपलब्ध
163	NAE1646645	निर्वाचक का नाम : नरेंद्र कुमार पिता का नाम: दिना राम गृह संख्या : 14 उम्र : 23 लिंग : पुरुष	फोटो उपलब्ध	164	NAE2087120	निर्वाचक का नाम : लक्ष्मी देवी पति का नाम: नरेंद्र कुमार गृह संख्या : 14 उम्र : 23 लिंग : महिला	फोटो उपलब्ध	165	NAE2041226	निर्वाचक का नाम : हिना पति का नाम: आरिफ खान गृह संख्या : 26 उम्र : 31 लिंग : महिला	फोटो उपलब्ध
166	NAE1185362	निर्वाचक का नाम : वर्धा राम पिता का नाम: रेखाराम गृह संख्या : 73 उम्र : 28 लिंग : पुरुष	फोटो उपलब्ध	167	NAE1146299	निर्वाचक का नाम : दिनेश कुमार पिता का नाम: रेखा राम गृह संख्या : 93 उम्र : 29 लिंग : पुरुष	फोटो उपलब्ध	168	NAE1424118	निर्वाचक का नाम : निसार खान पिता का नाम: खामिश खान गृह संख्या : 110 उम्र : 31 लिंग : पुरुष	फोटो उपलब्ध
169	NAE0440313	निर्वाचक का नाम : मंजू देवी पति का नाम: तेज पुरी गृह संख्या : 142 उम्र : 35 लिंग : महिला	फोटो उपलब्ध								

विधान सभा क्षेत्र की संख्या व नाम : 143-भीनमाल  
अनुभाग की संख्या व नाम : 2-मल सिंह का बेरा,किरवाला

170

NAE1146232

निर्वाचक का नाम : प्रभुराम  
पिता का नाम: भैराराम  
गृह संख्या : 15  
उम्र : 54 लिंग : पुरुष

फोटो उपलब्ध

171

NAE1095942

निर्वाचक का नाम : सोमा राम  
पिता का नाम: नारणा जी  
गृह संख्या : 15  
उम्र : 29 लिंग : पुरुष

फोटो उपलब्ध

172	NAE2055713	निर्वाचक का नाम : अतिया देवी पति का नाम: मैका राम गृह संख्या : 0 उम्र : 27 लिंग : महिला	फोटो उपलब्ध	173	NAE1146307	निर्वाचक का नाम : मफी देवी पति का नाम: मंछाराम गृह संख्या : 17 उम्र : 39 लिंग : महिला	फोटो उपलब्ध	174	NAE0806117	निर्वाचक का नाम : जालम सिंह पिता का नाम: हरी सिंह गृह संख्या : 17 उम्र : 31 लिंग : पुरुष	फोटो उपलब्ध
175	RJ/22/172/525291	निर्वाचक का नाम : चमना राम पिता का नाम: जुजा राम गृह संख्या : 18 उम्र : 83 लिंग : पुरुष	फोटो उपलब्ध	176	RJ/22/172/525364	निर्वाचक का नाम : शमू पति का नाम: चमना राम गृह संख्या : 18 उम्र : 79 लिंग : महिला	फोटो उपलब्ध	177	NAE0028688	निर्वाचक का नाम : मकनाराम पिता का नाम: चमनाराम गृह संख्या : 18 उम्र : 37 लिंग : पुरुष	फोटो उपलब्ध
178	NAE0524256	निर्वाचक का नाम : मफरी देवी पति का नाम: बाबूलाल गृह संख्या : 18 उम्र : 35 लिंग : महिला	फोटो उपलब्ध	179	NAE0660902	निर्वाचक का नाम : देशु देवी पति का नाम: मकनाराम गृह संख्या : 18 उम्र : 33 लिंग : महिला	फोटो उपलब्ध	180	NAE0440149	निर्वाचक का नाम : गजा राम पिता का नाम: चमना राम गृह संख्या : 18 उम्र : 33 लिंग : पुरुष	फोटो उपलब्ध
181	NAE1757194	निर्वाचक का नाम : सोरम देवी पति का नाम: गजा राम गृह संख्या : 18 उम्र : 31 लिंग : महिला	फोटो उपलब्ध	182	RJ/22/172/525225	निर्वाचक का नाम : लेरी पति का नाम: प्रभु राम गृह संख्या : 19 उम्र : 60 लिंग : महिला	फोटो उपलब्ध	183	RJ/22/172/525286	निर्वाचक का नाम : तेजा राम पिता का नाम: रणछोडाराम गृह संख्या : 20 उम्र : 77 लिंग : पुरुष	फोटो उपलब्ध
184	KLC1488469	निर्वाचक का नाम : केरी पति का नाम: तेजा राम गृह संख्या : 20 उम्र : 75 लिंग : महिला	फोटो उपलब्ध	185	NAE0660563	निर्वाचक का नाम : जमना देवी पति का नाम: प्रभाराम गृह संख्या : 21 उम्र : 60 लिंग : महिला	फोटो उपलब्ध	186	NAE0660555	निर्वाचक का नाम : जैसाराम पिता का नाम: प्रभाराम गृह संख्या : 21 उम्र : 35 लिंग : पुरुष	फोटो उपलब्ध
187	NAE1185354	निर्वाचक का नाम : अम्बाराम पिता का नाम: प्रभाराम गृह संख्या : 21 उम्र : 28 लिंग : पुरुष	फोटो उपलब्ध	188	NAE1265065	निर्वाचक का नाम : अजबा राम पिता का नाम: प्रभा राम गृह संख्या : 21 उम्र : 27 लिंग : पुरुष	फोटो उपलब्ध	189	RJ/22/172/525123	निर्वाचक का नाम : पीरा राम पिता का नाम: रणछोडा राम गृह संख्या : 22 उम्र : 67 लिंग : पुरुष	फोटो उपलब्ध
190	RJ/22/172/525289	निर्वाचक का नाम : जेठी पति का नाम: पीरा राम गृह संख्या : 22 उम्र : 59 लिंग : महिला	फोटो उपलब्ध	191	NAE0660548	निर्वाचक का नाम : दिनाराम पिता का नाम: पीराराम गृह संख्या : 22 उम्र : 33 लिंग : पुरुष	फोटो उपलब्ध	192	NAE2040541	निर्वाचक का नाम : कोनू देवी पति का नाम: दीना राम गृह संख्या : 22 उम्र : 22 लिंग : महिला	फोटो उपलब्ध
193	RJ/22/172/525011	निर्वाचक का नाम : ठकरा राम पिता का नाम: रणछोडा राम गृह संख्या : 23 उम्र : 55 लिंग : पुरुष	फोटो उपलब्ध	194	RJ/22/172/525288	निर्वाचक का नाम : समदा पति का नाम: ठकरा राम गृह संख्या : 23 उम्र : 53 लिंग : महिला	फोटो उपलब्ध	195	NAE0846659	निर्वाचक का नाम : भीखी देवी पति का नाम: वरधाराम गृह संख्या : 23 उम्र : 48 लिंग : महिला	फोटो उपलब्ध
196	NAE0846683	निर्वाचक का नाम : हीराराम पिता का नाम: भेराराम गृह संख्या : 23 उम्र : 45 लिंग : पुरुष	फोटो उपलब्ध	197	NAE0846816	निर्वाचक का नाम : शंकराराम पिता का नाम: भेराराम गृह संख्या : 23 उम्र : 45 लिंग : पुरुष	फोटो उपलब्ध	198	NAE0846824	निर्वाचक का नाम : काली देवी पति का नाम: शंकराराम गृह संख्या : 23 उम्र : 43 लिंग : महिला	फोटो उपलब्ध
199	NAE0846667	निर्वाचक का नाम : मथरा देवी पति का नाम: हीराराम गृह संख्या : 23 उम्र : 43 लिंग : महिला	फोटो उपलब्ध	200	NAE1049063	निर्वाचक का नाम : रतनाराम पिता का नाम: ठकराराम गृह संख्या : 23 उम्र : 31 लिंग : पुरुष	फोटो उपलब्ध	201	RJ/22/172/525278	निर्वाचक का नाम : बादली पति का नाम: भूरा गृह संख्या : 24 उम्र : 72 लिंग : महिला	फोटो उपलब्ध

202	NAE1855121	निर्वाचक का नाम : आसूराम पिता का नाम: भूरा गृह संख्या : 24 उम्र : 55 लिंग : पुरुष	फोटो उपलब्ध	203	KLC2086403	निर्वाचक का नाम : इन्दिरा पति का नाम: डायाराम गृह संख्या : 24 उम्र : 45 लिंग : महिला	फोटो उपलब्ध	204	KLC1410786	निर्वाचक का नाम : सरमी देवी पति का नाम: आसूराम गृह संख्या : 24 उम्र : 43 लिंग : महिला	फोटो उपलब्ध
205	KLC2086395	निर्वाचक का नाम : डायाराम पिता का नाम: भूराराम गृह संख्या : 24 उम्र : 42 लिंग : पुरुष	फोटो उपलब्ध	206	NAE1895267	निर्वाचक का नाम : रडमा राम पिता का नाम: आसू राम गृह संख्या : 24 उम्र : 25 लिंग : पुरुष	फोटो उपलब्ध	207	NAE0440156	निर्वाचक का नाम : रायमल राय पिता का नाम: हेमाराम गृह संख्या : 24क उम्र : 63 लिंग : पुरुष	फोटो उपलब्ध
208	NAE0846584	निर्वाचक का नाम : सुकी देवी पति का नाम: फूलाराम गृह संख्या : 24क उम्र : 58 लिंग : महिला	फोटो उपलब्ध	209	NAE0274670	निर्वाचक का नाम : गणेशाराम पिता का नाम: रायमलराम गृह संख्या : 24क उम्र : 46 लिंग : पुरुष	फोटो उपलब्ध	210	NAE0274712	निर्वाचक का नाम : सुन्दर देवी पति का नाम: गणेशाराम गृह संख्या : 24क उम्र : 43 लिंग : महिला	फोटो उपलब्ध
211	NAE0274605	निर्वाचक का नाम : सोमा राम पिता का नाम: रायमलराम गृह संख्या : 24क उम्र : 43 लिंग : पुरुष	फोटो उपलब्ध	212	NAE1185487	निर्वाचक का नाम : जगदीश पिता का नाम: रायमलराम गृह संख्या : 24 K उम्र : 31 लिंग : पुरुष	फोटो उपलब्ध	213	NAE1630854	निर्वाचक का नाम : जोमता पिता का नाम: सांदला गृह संख्या : 25 उम्र : 66 लिंग : पुरुष	फोटो उपलब्ध
214	NAE1630862	निर्वाचक का नाम : हंजा पति का नाम: जोमता गृह संख्या : 25 उम्र : 63 लिंग : महिला	फोटो उपलब्ध	215	RJ/22/172/525134	निर्वाचक का नाम : जवाना पिता का नाम: सांदला गृह संख्या : 25 उम्र : 61 लिंग : पुरुष	फोटो उपलब्ध	216	RJ/22/172/525051	निर्वाचक का नाम : होजी पति का नाम: जवाना गृह संख्या : 25 उम्र : 55 लिंग : महिला	फोटो उपलब्ध
217	RJ/22/172/525113	निर्वाचक का नाम : काला पिता का नाम: सांदला गृह संख्या : 25 उम्र : 55 लिंग : पुरुष	फोटो उपलब्ध	218	KLC1410745	निर्वाचक का नाम : सीता पति का नाम: कालाराम गृह संख्या : 25 उम्र : 47 लिंग : महिला	फोटो उपलब्ध	219	NAE0660522	निर्वाचक का नाम : नवाराम पिता का नाम: जामताराम गृह संख्या : 25 उम्र : 39 लिंग : पुरुष	फोटो उपलब्ध
220	NAE0660530	निर्वाचक का नाम : आम्बाराम पिता का नाम: जामताराम गृह संख्या : 25 उम्र : 35 लिंग : पुरुष	फोटो उपलब्ध	221	NAE0660514	निर्वाचक का नाम : सुरेश कुमार पिता का नाम: जामताराम गृह संख्या : 25 उम्र : 33 लिंग : पुरुष	फोटो उपलब्ध	222	NAE1415744	निर्वाचक का नाम : गोमती देवी पति का नाम: नवा राम गृह संख्या : 25 उम्र : 32 लिंग : महिला	फोटो उपलब्ध
223	NAE1500438	निर्वाचक का नाम : मुली देवी पति का नाम: निंबा राम गृह संख्या : 25 उम्र : 30 लिंग : महिला	फोटो उपलब्ध	224	NAE1415306	निर्वाचक का नाम : माफ्री देवी पति का नाम: सुरेश कुमार गृह संख्या : 25 उम्र : 27 लिंग : महिला	फोटो उपलब्ध	225	NAE1857812	निर्वाचक का नाम : रसाल देवी पति का नाम: महेंद्र कुमार गृह संख्या : 25 उम्र : 27 लिंग : महिला	फोटो उपलब्ध
226	NAE1415413	निर्वाचक का नाम : महादेव राम पिता का नाम: जामता राम गृह संख्या : 25 उम्र : 26 लिंग : पुरुष	फोटो उपलब्ध	227	NAE1496314	निर्वाचक का नाम : महेंद्र कुमार पिता का नाम: काला राम गृह संख्या : 25 उम्र : 25 लिंग : पुरुष	फोटो उपलब्ध	228	NAE1500420	निर्वाचक का नाम : निंबा राम पिता का नाम: जवानाराम गृह संख्या : 25 उम्र : 25 लिंग : पुरुष	फोटो उपलब्ध
229	NAE2058527	निर्वाचक का नाम : पालू देवी पति का नाम: महादेवा राम गृह संख्या : 25 उम्र : 25 लिंग : महिला	फोटो उपलब्ध	230	NAE1656719	निर्वाचक का नाम : दीपक कुमार पिता का नाम: जेम्तराम गृह संख्या : 25 उम्र : 24 लिंग : पुरुष	फोटो उपलब्ध	231	NAE1656727	निर्वाचक का नाम : झाला राम पिता का नाम: काला राम गृह संख्या : 25 उम्र : 24 लिंग : पुरुष	फोटो उपलब्ध

232	NAE1656735	निर्वाचक का नाम : प्रेमा राम पिता का नाम: जवाना राम गृह संख्या : 25 उम्र : 24 लिंग : पुरुष	फोटो उपलब्ध	233	NAE1656701	निर्वाचक का नाम : अशोक कुमार पिता का नाम: जामताराम गृह संख्या : 25 उम्र : 23 लिंग : पुरुष	फोटो उपलब्ध	234	NAE1856467	निर्वाचक का नाम : गोपा राम पिता का नाम: काला राम गृह संख्या : 25 उम्र : 22 लिंग : पुरुष	फोटो उपलब्ध
235	RJ/22/172/525129	निर्वाचक का नाम : हर चन्द पिता का नाम: खेन्दा गृह संख्या : 26 उम्र : 54 लिंग : पुरुष	फोटो उपलब्ध	236	KLC1677673	निर्वाचक का नाम : पंखू पति का नाम: हरचन्द गृह संख्या : 26 उम्र : 45 लिंग : महिला	फोटो उपलब्ध	237	KLC1677681	निर्वाचक का नाम : रमेश पिता का नाम: खेन्दा गृह संख्या : 26 उम्र : 43 लिंग : पुरुष	फोटो उपलब्ध
238	KLC2086411	निर्वाचक का नाम : खेतू पति का नाम: रमेश गृह संख्या : 26 उम्र : 41 लिंग : महिला	फोटो उपलब्ध	239	NAE2260339	निर्वाचक का नाम : रामा राम पिता का नाम: हरसन राम गृह संख्या : 26 उम्र : 19 लिंग : पुरुष	फोटो उपलब्ध	240	RJ/22/172/525050	निर्वाचक का नाम : सणगी पति का नाम: चौपाराम गृह संख्या : 27 उम्र : 77 लिंग : महिला	फोटो उपलब्ध
241	RJ/22/172/525042	निर्वाचक का नाम : करना राम पिता का नाम: चौपाराम गृह संख्या : 27 उम्र : 55 लिंग : पुरुष	फोटो उपलब्ध	242	KLC1410752	निर्वाचक का नाम : सारदा पति का नाम: करना गृह संख्या : 27 उम्र : 49 लिंग : महिला	फोटो उपलब्ध	243	NAE0483610	निर्वाचक का नाम : जबराराम पिता का नाम: चौपाराम गृह संख्या : 27 उम्र : 35 लिंग : पुरुष	फोटो उपलब्ध
244	NAE0483628	निर्वाचक का नाम : अंजू पति का नाम: जबाराराम गृह संख्या : 27 उम्र : 33 लिंग : महिला	फोटो उपलब्ध	245	RJ/22/172/525124	निर्वाचक का नाम : मोहन लाल पिता का नाम: सोना राम गृह संख्या : 28 उम्र : 57 लिंग : पुरुष	फोटो उपलब्ध	246	RJ/22/172/525017	निर्वाचक का नाम : झमका पति का नाम: मोहन लाल गृह संख्या : 28 उम्र : 55 लिंग : महिला	फोटो उपलब्ध
247	NAE0483636	निर्वाचक का नाम : रतनाराम पिता का नाम: मोहन लाल गृह संख्या : 28 उम्र : 32 लिंग : पुरुष	फोटो उपलब्ध	248	NAE1405349	निर्वाचक का नाम : मकना राम पिता का नाम: मोहन लाल गृह संख्या : 28 उम्र : 26 लिंग : पुरुष	फोटो उपलब्ध	249	NAE2214054	निर्वाचक का नाम : पूजा देवी पति का नाम: मकना राम गृह संख्या : 28 उम्र : 24 लिंग : महिला	फोटो उपलब्ध
250	RJ/22/172/526027	निर्वाचक का नाम : बगदा राम पिता का नाम: सोना राम गृह संख्या : 29 उम्र : 67 लिंग : पुरुष	फोटो उपलब्ध	251	NAE0806042	निर्वाचक का नाम : श्रवण कुमार पिता का नाम: बगदाराम गृह संख्या : 29 उम्र : 31 लिंग : पुरुष	फोटो उपलब्ध	252	NAE1185388	निर्वाचक का नाम : लेरा राम पिता का नाम: बगदाराम गृह संख्या : 29 उम्र : 28 लिंग : पुरुष	फोटो उपलब्ध
253	RJ/22/172/525041	निर्वाचक का नाम : तलका राम पिता का नाम: सोना राम गृह संख्या : 30 उम्र : 60 लिंग : पुरुष	फोटो उपलब्ध	254	RJ/22/172/525018	निर्वाचक का नाम : पंखू पति का नाम: तलका राम गृह संख्या : 30 उम्र : 57 लिंग : महिला	फोटो उपलब्ध	255	NAE0974881	निर्वाचक का नाम : महादेवा राम पारीक पिता का नाम: तिलका राम गृह संख्या : 30 उम्र : 30 लिंग : पुरुष	फोटो उपलब्ध
256	NAE1518067	निर्वाचक का नाम : दाना राम पिता का नाम: तलका राम गृह संख्या : 30 उम्र : 25 लिंग : पुरुष	फोटो उपलब्ध	257	RJ/22/172/525008	निर्वाचक का नाम : बाबू राम पिता का नाम: सोना राम गृह संख्या : 31 उम्र : 63 लिंग : पुरुष	फोटो उपलब्ध	258	NAE0483644	निर्वाचक का नाम : भावारांम पिता का नाम: बाबूराम गृह संख्या : 31 उम्र : 32 लिंग : पुरुष	फोटो उपलब्ध
259	NAE1500594	निर्वाचक का नाम : अंजना देवी पति का नाम: अणदा राम गृह संख्या : 31 उम्र : 25 लिंग : महिला	फोटो उपलब्ध	260	RJ/22/172/525016	निर्वाचक का नाम : वरजु पति का नाम: मूला राम गृह संख्या : 32 उम्र : 73 लिंग : महिला	फोटो उपलब्ध	261	NAE0217042	निर्वाचक का नाम : लीलाराम पिता का नाम: मूलाराम गृह संख्या : 32 उम्र : 36 लिंग : पुरुष	फोटो उपलब्ध

262	NAE0217059	निर्वाचक का नाम : रमीला देवी पति का नाम: लीलाराम गृह संख्या : 32 उम्र : 36 लिंग : महिला	फोटो उपलब्ध	263	NAE0483651	निर्वाचक का नाम : रेखाराम पिता का नाम: मूलाराम गृह संख्या : 32 उम्र : 33 लिंग : पुरुष	फोटो उपलब्ध	264	NAE1049022	निर्वाचक का नाम : इन्द्रा देवी पति का नाम: रेखाराम गृह संख्या : 32 उम्र : 30 लिंग : महिला	फोटो उपलब्ध
265	RJ/22/172/525162	निर्वाचक का नाम : लच्छा राम पिता का नाम: भगु राम गृह संख्या : 33 उम्र : 66 लिंग : पुरुष	फोटो उपलब्ध	266	RJ/22/172/525165	निर्वाचक का नाम : सीता पति का नाम: लच्छा राम गृह संख्या : 33 उम्र : 62 लिंग : महिला	फोटो उपलब्ध	267	NAE0204727	निर्वाचक का नाम : दुधाराम पिता का नाम: लसाराम गृह संख्या : 33 उम्र : 36 लिंग : पुरुष	फोटो उपलब्ध
268	NAE0935221	निर्वाचक का नाम : मैकाराम पिता का नाम: लच्छाराम गृह संख्या : 33 उम्र : 35 लिंग : पुरुष	फोटो उपलब्ध	269	NAE0483669	निर्वाचक का नाम : मंगलाराम पिता का नाम: लच्छाराम गृह संख्या : 33 उम्र : 33 लिंग : पुरुष	फोटो उपलब्ध	270	NAE1049006	निर्वाचक का नाम : ममता देवी पति का नाम: दूधाराम गृह संख्या : 33 उम्र : 32 लिंग : महिला	फोटो उपलब्ध
271	NAE1346709	निर्वाचक का नाम : महेंद्र कुमार पिता का नाम: लच्छा राम गृह संख्या : 33 उम्र : 27 लिंग : पुरुष	फोटो उपलब्ध	272	NAE2110930	निर्वाचक का नाम : जोशना देवी पति का नाम: मंगला राम गृह संख्या : 33 उम्र : 25 लिंग : महिला	फोटो उपलब्ध	273	NAE2213890	निर्वाचक का नाम : ऐवन देवी पति का नाम: महेंद्र कुमार गृह संख्या : 33 उम्र : 23 लिंग : महिला	फोटो उपलब्ध
274	RJ/22/172/525249	निर्वाचक का नाम : हका राम पिता का नाम: भगु राम गृह संख्या : 34 उम्र : 63 लिंग : पुरुष	फोटो उपलब्ध	275	NAE2030617	निर्वाचक का नाम : मेहरा राम पिता का नाम: करना राम गृह संख्या : 88 उम्र : 22 लिंग : पुरुष	फोटो उपलब्ध	276	NAE2030419	निर्वाचक का नाम : अजबा राम पिता का नाम: करना राम गृह संख्या : 88 उम्र : 20 लिंग : पुरुष	फोटो उपलब्ध
277	NAE1095959	निर्वाचक का नाम : पंखी देवी पति का नाम: मुलपुरी गृह संख्या : 142 उम्र : 30 लिंग : महिला	फोटो उपलब्ध	278	NAE1095934	निर्वाचक का नाम : शान्ती देवी पति का नाम: बगपुरी गृह संख्या : 144 उम्र : 31 लिंग : महिला	फोटो उपलब्ध	279	NAE2042836	निर्वाचक का नाम : महेंद्र कुमार पिता का नाम: ठाकरा राम गृह संख्या : 145, उम्र : 24 लिंग : पुरुष	फोटो उपलब्ध

280	NAE0028357	निर्वाचक का नाम : सालूराम पिता का नाम: माधाजी गृह संख्या : 7 उम्र : 41 लिंग : पुरुष	फोटो उपलब्ध	281	NAE0204867	निर्वाचक का नाम : कमला पति का नाम: सालूराम गृह संख्या : 7 उम्र : 40 लिंग : महिला	फोटो उपलब्ध	282	NAE0215624	निर्वाचक का नाम : धीराराम पिता का नाम: कालाराम गृह संख्या : 9 उम्र : 40 लिंग : पुरुष	फोटो उपलब्ध
283	NAE0205948	निर्वाचक का नाम : पारसाराम पिता का नाम: कालाराम गृह संख्या : 9 उम्र : 38 लिंग : पुरुष	फोटो उपलब्ध	284	NAE0215632	निर्वाचक का नाम : आसी देवी पति का नाम: धीराराम गृह संख्या : 9 उम्र : 37 लिंग : महिला	फोटो उपलब्ध	285	NAE0205914	निर्वाचक का नाम : गीता देवी पति का नाम: पारसाराम गृह संख्या : 9 उम्र : 36 लिंग : महिला	फोटो उपलब्ध
286	NAE0720425	निर्वाचक का नाम : बुधराम पिता का नाम: कालाराम गृह संख्या : 9 उम्र : 32 लिंग : पुरुष	फोटो उपलब्ध	287	NAE1049055	निर्वाचक का नाम : मंजू देवी पति का नाम: बुधराम गृह संख्या : 9 उम्र : 31 लिंग : महिला	फोटो उपलब्ध	288	NAE0028670	निर्वाचक का नाम : बाबू लाल चौधरी पिता का नाम: चमनाजी गृह संख्या : 18 उम्र : 36 लिंग : पुरुष	फोटो उपलब्ध
289	RJ/22/172/526015	निर्वाचक का नाम : लक्ष्मी पति का नाम: हका राम गृह संख्या : 34 उम्र : 59 लिंग : महिला	फोटो उपलब्ध	290	NAE0935155	निर्वाचक का नाम : भमराराम पिता का नाम: हकाराम गृह संख्या : 34 उम्र : 32 लिंग : पुरुष	फोटो उपलब्ध	291	NAE0072173	निर्वाचक का नाम : चतराराम पिता का नाम: बागाराम गृह संख्या : 35 उम्र : 37 लिंग : पुरुष	फोटो उपलब्ध
292	NAE0440172	निर्वाचक का नाम : गीता देवी पति का नाम: चतरा राम गृह संख्या : 35 उम्र : 34 लिंग : महिला	फोटो उपलब्ध	293	RJ/22/172/525318	निर्वाचक का नाम : राधा पति का नाम: जवाना गृह संख्या : 36 उम्र : 70 लिंग : महिला	फोटो उपलब्ध	294	RJ/22/172/526016	निर्वाचक का नाम : लीला राम पिता का नाम: जवाना राम गृह संख्या : 36 उम्र : 54 लिंग : पुरुष	फोटो उपलब्ध
295	RJ/22/172/525182	निर्वाचक का नाम : जमना देवी पति का नाम: लीलाराम गृह संख्या : 36 उम्र : 50 लिंग : महिला	फोटो उपलब्ध	296	KLC2086320	निर्वाचक का नाम : पन्नाराम पिता का नाम: जवानाराम गृह संख्या : 36 उम्र : 43 लिंग : पुरुष	फोटो उपलब्ध	297	KLC2143519	निर्वाचक का नाम : पेपी देवी पति का नाम: पन्नाराम गृह संख्या : 36 उम्र : 42 लिंग : महिला	फोटो उपलब्ध
298	KLC2250538	निर्वाचक का नाम : बीजलाराम पिता का नाम: जवानाराम गृह संख्या : 36 उम्र : 38 लिंग : पुरुष	फोटो उपलब्ध	299	NAE1049014	निर्वाचक का नाम : दियाली देवी पति का नाम: भमराराम गृह संख्या : 36 उम्र : 31 लिंग : महिला	फोटो उपलब्ध	300	NAE1895317	निर्वाचक का नाम : कमला देवी पति का नाम: बिजला राम गृह संख्या : 36 उम्र : 29 लिंग : महिला	फोटो उपलब्ध
301	NAE1837012	निर्वाचक का नाम : विक्रम कुमार पिता का नाम: लीला राम गृह संख्या : 36 उम्र : 22 लिंग : पुरुष	फोटो उपलब्ध	302	NAE2007672	निर्वाचक का नाम : उदा राम पिता का नाम: पन्ना राम गृह संख्या : 36 उम्र : 20 लिंग : पुरुष	फोटो उपलब्ध	303	NAE2066520	निर्वाचक का नाम : पूर्णा कुमारी पिता का नाम: लीला राम गृह संख्या : 36 उम्र : 20 लिंग : महिला	फोटो उपलब्ध
304	RJ/22/172/525189	निर्वाचक का नाम : देवा पिता का नाम: सामती गृह संख्या : 37 उम्र : 67 लिंग : पुरुष	फोटो उपलब्ध	305	RJ/22/172/526031	निर्वाचक का नाम : पारू पति का नाम: देवा गृह संख्या : 37 उम्र : 64 लिंग : महिला	फोटो उपलब्ध	306	NAE0087940	निर्वाचक का नाम : कालाराम पिता का नाम: देवाराम गृह संख्या : 37 उम्र : 39 लिंग : पुरुष	फोटो उपलब्ध
307	NAE0326124	निर्वाचक का नाम : लक्ष्मी देवी पति का नाम: कालाराम गृह संख्या : 37 उम्र : 36 लिंग : महिला	फोटो उपलब्ध	308	NAE0974865	निर्वाचक का नाम : वैरसीराम पिता का नाम: देवाराम गृह संख्या : 37 उम्र : 31 लिंग : पुरुष	फोटो उपलब्ध	309	NAE1837061	निर्वाचक का नाम : मुकेश कुमार पिता का नाम: देवा राम गृह संख्या : 37 उम्र : 24 लिंग : पुरुष	फोटो उपलब्ध

310	RJ/22/172/525342	निर्वाचक का नाम : करमी पिता का नाम: सामती गृह संख्या : 38 उम्र : 70 लिंग : पुरुष	फोटो उपलब्ध	311	KLC2086338	निर्वाचक का नाम : वालाराम पिता का नाम: करमी राम गृह संख्या : 38 उम्र : 41 लिंग : पुरुष	फोटो उपलब्ध	312	RJ/22/172/526012	निर्वाचक का नाम : वरजु पति का नाम: जेपा गृह संख्या : 39 उम्र : 77 लिंग : महिला	फोटो उपलब्ध
313	RJ/22/172/525079	निर्वाचक का नाम : नावी देवी पति का नाम: माधाराम गृह संख्या : 40 उम्र : 87 लिंग : महिला	फोटो उपलब्ध	314	RJ/22/172/525299	निर्वाचक का नाम : सवा पिता का नाम: माधा गृह संख्या : 41 उम्र : 65 लिंग : पुरुष	फोटो उपलब्ध	315	RJ/22/172/525259	निर्वाचक का नाम : सणगी पति का नाम: सवा गृह संख्या : 41 उम्र : 62 लिंग : महिला	फोटो उपलब्ध
316	NAE1415371	निर्वाचक का नाम : देसू देवी पति का नाम: ओखा राम गृह संख्या : 41 उम्र : 28 लिंग : महिला	फोटो उपलब्ध	317	NAE1348713	निर्वाचक का नाम : ओखाराम पिता का नाम: सवाराम गृह संख्या : 41 उम्र : 26 लिंग : पुरुष	फोटो उपलब्ध	318	RJ/22/172/525067	निर्वाचक का नाम : सोथी पति का नाम: जवाना गृह संख्या : 42 उम्र : 87 लिंग : महिला	फोटो उपलब्ध
319	NAE0660704	निर्वाचक का नाम : वीरा राम पिता का नाम: जवानाराम गृह संख्या : 42 उम्र : 34 लिंग : पुरुष	फोटो उपलब्ध	320	NAE0660654	निर्वाचक का नाम : पंखु देवी पति का नाम: वीराराम गृह संख्या : 42 उम्र : 33 लिंग : महिला	फोटो उपलब्ध	321	NAE0884049	निर्वाचक का नाम : कमला देवी पति का नाम: भेराराम गृह संख्या : 42 उम्र : 33 लिंग : महिला	फोटो उपलब्ध
322	NAE1185545	निर्वाचक का नाम : प्रभाराम पिता का नाम: जवाना राम गृह संख्या : 42 उम्र : 29 लिंग : पुरुष	फोटो उपलब्ध	323	NAE2219459	निर्वाचक का नाम : जोशना देवी पति का नाम: प्रभा राम गृह संख्या : 42 उम्र : 25 लिंग : महिला	फोटो उपलब्ध	324	RJ/22/172/525161	निर्वाचक का नाम : प्रेमा राम पिता का नाम: उकाराम गृह संख्या : 43 उम्र : 63 लिंग : पुरुष	फोटो उपलब्ध
325	RJ/22/172/525316	निर्वाचक का नाम : मूंगी पति का नाम: प्रेमा गृह संख्या : 43 उम्र : 60 लिंग : महिला	फोटो उपलब्ध	326	NAE0660928	निर्वाचक का नाम : पारसाराम पिता का नाम: पेरमाराम गृह संख्या : 43 उम्र : 32 लिंग : पुरुष	फोटो उपलब्ध	327	NAE0974782	निर्वाचक का नाम : गीता देवी पति का नाम: पारसाराम गृह संख्या : 43 उम्र : 32 लिंग : महिला	फोटो उपलब्ध
328	NAE1448166	निर्वाचक का नाम : जोरा राम पिता का नाम: प्रेमा राम गृह संख्या : 43 उम्र : 26 लिंग : पुरुष	फोटो उपलब्ध	329	NAE1921162	निर्वाचक का नाम : सूरज देवी पति का नाम: सांवला राम गृह संख्या : 43 उम्र : 25 लिंग : महिला	फोटो उपलब्ध	330	NAE2013944	निर्वाचक का नाम : पारस देवी पति का नाम: जोरा राम गृह संख्या : 43 उम्र : 23 लिंग : महिला	फोटो उपलब्ध
331	KLC1488410	निर्वाचक का नाम : गणेशा पिता का नाम: चोपा गृह संख्या : 44 उम्र : 54 लिंग : पुरुष	फोटो उपलब्ध	332	KLC2086346	निर्वाचक का नाम : भूमि देवी पति का नाम: गणेशाराम गृह संख्या : 44 उम्र : 43 लिंग : महिला	फोटो उपलब्ध	333	NAE1895119	निर्वाचक का नाम : निम्बा राम पिता का नाम: गणेशा राम गृह संख्या : 44 उम्र : 22 लिंग : पुरुष	फोटो उपलब्ध
334	NAE2213882	निर्वाचक का नाम : पंखु देवी पति का नाम: निम्बा राम गृह संख्या : 44 उम्र : 21 लिंग : महिला	फोटो उपलब्ध	335	NAE2008530	निर्वाचक का नाम : नीतू कुमारी पिता का नाम: गणेशा राम गृह संख्या : 44 उम्र : 20 लिंग : महिला	फोटो उपलब्ध	336	NAE0483677	निर्वाचक का नाम : रमेश कुमार पिता का नाम: मसराराम गृह संख्या : 45 उम्र : 37 लिंग : पुरुष	फोटो उपलब्ध
337	NAE0483685	निर्वाचक का नाम : कांति लाल पिता का नाम: मसराराम गृह संख्या : 45 उम्र : 34 लिंग : पुरुष	फोटो उपलब्ध	338	NAE1498906	निर्वाचक का नाम : अशोक कुमार पिता का नाम: मसरा राम गृह संख्या : 45 उम्र : 30 लिंग : पुरुष	फोटो उपलब्ध	339	RJ/22/172/525199	निर्वाचक का नाम : जेठा पिता का नाम: प्रतापा गृह संख्या : 46 उम्र : 67 लिंग : पुरुष	फोटो उपलब्ध

340	RJ/22/172/525280	निर्वाचक का नाम : बधु पति का नाम: जेठा गृह संख्या : 46 उम्र : 65 लिंग : महिला	फोटो उपलब्ध	341	RJ/22/172/525174	निर्वाचक का नाम : रामा पिता का नाम: प्रतापा गृह संख्या : 46 उम्र : 65 लिंग : पुरुष	फोटो उपलब्ध	342	NAE0884023	निर्वाचक का नाम : डाई देवी पति का नाम: रामा गृह संख्या : 46 उम्र : 58 लिंग : महिला	फोटो उपलब्ध
343	NAE0398297	निर्वाचक का नाम : जबराराम पिता का नाम: हंजाराम गृह संख्या : 46 उम्र : 39 लिंग : पुरुष	फोटो उपलब्ध	344	NAE0806182	निर्वाचक का नाम : दीपाराम पिता का नाम: हंजाराम गृह संख्या : 46 उम्र : 37 लिंग : पुरुष	फोटो उपलब्ध	345	NAE0660670	निर्वाचक का नाम : कालूराम पिता का नाम: हंजाराम गृह संख्या : 46 उम्र : 36 लिंग : पुरुष	फोटो उपलब्ध
346	NAE0806190	निर्वाचक का नाम : मीना देवी पति का नाम: दीपाराम गृह संख्या : 46 उम्र : 35 लिंग : महिला	फोटो उपलब्ध	347	NAE0660688	निर्वाचक का नाम : उतराम पिता का नाम: हंजाराम गृह संख्या : 46 उम्र : 33 लिंग : पुरुष	फोटो उपलब्ध	348	NAE0974915	निर्वाचक का नाम : दिना राम पिता का नाम: जेठा राम गृह संख्या : 46 उम्र : 32 लिंग : पुरुष	फोटो उपलब्ध
349	NAE0974899	निर्वाचक का नाम : पीना देवी पति का नाम: जबराराम गृह संख्या : 46 उम्र : 31 लिंग : महिला	फोटो उपलब्ध	350	NAE1405307	निर्वाचक का नाम : कंकू देवी पति का नाम: दीना राम गृह संख्या : 46 उम्र : 30 लिंग : महिला	फोटो उपलब्ध	351	NAE1265073	निर्वाचक का नाम : झाला राम पिता का नाम: हंजा राम गृह संख्या : 46 उम्र : 28 लिंग : पुरुष	फोटो उपलब्ध
352	NAE1406123	निर्वाचक का नाम : जितेंद्र कुमार पिता का नाम: रामा राम गृह संख्या : 46 उम्र : 28 लिंग : पुरुष	फोटो उपलब्ध	353	NAE2039931	निर्वाचक का नाम : शिल्पा देवी पति का नाम: जितेंद्र कुमार गृह संख्या : 46 उम्र : 25 लिंग : महिला	फोटो उपलब्ध	354	NAE1656677	निर्वाचक का नाम : हिना कुमारी पिता का नाम: रामाराम गृह संख्या : 46 उम्र : 24 लिंग : महिला	फोटो उपलब्ध
355	NAE1817857	निर्वाचक का नाम : पूजा कुमारी पिता का नाम: रामा राम गृह संख्या : 46 उम्र : 21 लिंग : महिला	फोटो उपलब्ध	356	NAE2178663	निर्वाचक का नाम : ज्योत्सना देवी पिता का नाम: झाला राम गृह संख्या : 46 उम्र : 20 लिंग : महिला	फोटो उपलब्ध	357	NAE2248052	निर्वाचक का नाम : कोमल पिता का नाम: रामा राम गृह संख्या : 46 उम्र : 19 लिंग : महिला	फोटो उपलब्ध
358	RJ/22/172/525351	निर्वाचक का नाम : सांवला पिता का नाम: समेला गृह संख्या : 47 उम्र : 55 लिंग : पुरुष	फोटो उपलब्ध	359	RJ/22/172/525158	निर्वाचक का नाम : झमका पति का नाम: सांवला गृह संख्या : 47 उम्र : 55 लिंग : महिला	फोटो उपलब्ध	360	NAE1811124	निर्वाचक का नाम : लुंगी देवी पति का नाम: जवाना राम गृह संख्या : 49 उम्र : 81 लिंग : महिला	फोटो उपलब्ध
361	NAE1850627	निर्वाचक का नाम : शंकरा राम पिता का नाम: जवाना राम गृह संख्या : 49 उम्र : 65 लिंग : पुरुष	फोटो उपलब्ध	362	RJ/22/172/525361	निर्वाचक का नाम : कोकू पति का नाम: शंकरा गृह संख्या : 49 उम्र : 57 लिंग : महिला	फोटो उपलब्ध	363	NAE0483693	निर्वाचक का नाम : रेखा राम पिता का नाम: जवाना राम गृह संख्या : 49 उम्र : 33 लिंग : पुरुष	फोटो उपलब्ध
364	NAE0483701	निर्वाचक का नाम : रुपा देवी पति का नाम: रेखा राम गृह संख्या : 49 उम्र : 31 लिंग : महिला	फोटो उपलब्ध	S 365	NAE2132181	निर्वाचक का नाम : पवनी कुमारी पिता का नाम: शंकरा राम देवासो गृह संख्या : 49 उम्र : 20 लिंग : महिला	फोटो उपलब्ध	366	NAE1707561	निर्वाचक का नाम : सांवला राम पिता का नाम: जवाना राम गृह संख्या : 50 उम्र : 61 लिंग : पुरुष	फोटो उपलब्ध
367	RJ/22/172/525285	निर्वाचक का नाम : मफ़ी पति का नाम: सावला गृह संख्या : 50 उम्र : 60 लिंग : महिला	फोटो उपलब्ध	368	NAE0974873	निर्वाचक का नाम : लछा राम पिता का नाम: सावला राम गृह संख्या : 50 उम्र : 32 लिंग : पुरुष	फोटो उपलब्ध	369	NAE1101088	निर्वाचक का नाम : देशु देवी पति का नाम: लछा राम गृह संख्या : 50 उम्र : 30 लिंग : महिला	फोटो उपलब्ध

370	NAE1349075	निर्वाचक का नाम : वरधाराम पिता का नाम: सांवलाराम गृह संख्या : 50 उम्र : 26 लिंग : पुरुष	फोटो उपलब्ध	371	NAE2132199	निर्वाचक का नाम : गीता कुमारी पति का नाम: वरधा राम गृह संख्या : 50 उम्र : 23 लिंग : महिला	फोटो उपलब्ध	372	RJ/22/172/525271	निर्वाचक का नाम : पुनमा पिता का नाम: जोगा गृह संख्या : 51 उम्र : 69 लिंग : पुरुष	फोटो उपलब्ध
373	RJ/22/172/525270	निर्वाचक का नाम : दीवाली पति का नाम: पुनमा गृह संख्या : 51 उम्र : 67 लिंग : महिला	फोटो उपलब्ध	374	KLC1677699	निर्वाचक का नाम : भीखा पिता का नाम: पूनमा गृह संख्या : 51 उम्र : 45 लिंग : पुरुष	फोटो उपलब्ध	375	NAE0483719	निर्वाचक का नाम : हडमताराम पिता का नाम: पूनमाराम गृह संख्या : 51 उम्र : 39 लिंग : पुरुष	फोटो उपलब्ध
376	NAE1498930	निर्वाचक का नाम : गुलाबी देवी पति का नाम: भीखा राम गृह संख्या : 51 उम्र : 37 लिंग : महिला	फोटो उपलब्ध	377	NAE0483727	निर्वाचक का नाम : सरू देवी पति का नाम: हडमताराम गृह संख्या : 51 उम्र : 36 लिंग : महिला	फोटो उपलब्ध	378	NAE1498914	निर्वाचक का नाम : रेखा राम पिता का नाम: पूनमा राम गृह संख्या : 51 उम्र : 31 लिंग : पुरुष	फोटो उपलब्ध
379	NAE1496306	निर्वाचक का नाम : वचना राम पिता का नाम: पूनमा राम गृह संख्या : 51 उम्र : 30 लिंग : पुरुष	फोटो उपलब्ध	380	NAE1498922	निर्वाचक का नाम : कपूरा राम पिता का नाम: पूनमा राम गृह संख्या : 51 उम्र : 27 लिंग : पुरुष	फोटो उपलब्ध	381	NAE2189439	निर्वाचक का नाम : ममता देवी पति का नाम: वचना राम गृह संख्या : 51 उम्र : 27 लिंग : महिला	फोटो उपलब्ध
382	NAE2178291	निर्वाचक का नाम : गोमती देवी पति का नाम: रेखा राम गृह संख्या : 51 उम्र : 24 लिंग : महिला	फोटो उपलब्ध	383	RJ/22/172/526041	निर्वाचक का नाम : सेका पिता का नाम: वागा गृह संख्या : 52 उम्र : 62 लिंग : पुरुष	फोटो उपलब्ध	384	RJ/22/172/525353	निर्वाचक का नाम : पवनी पति का नाम: सेका गृह संख्या : 52 उम्र : 59 लिंग : महिला	फोटो उपलब्ध
385	NAE1732841	निर्वाचक का नाम : लक्ष्मण कुमार पिता का नाम: सेका राम गृह संख्या : 52 उम्र : 26 लिंग : पुरुष	फोटो उपलब्ध	386	NAE2260172	निर्वाचक का नाम : अंजली पिता का नाम: सेका राम गृह संख्या : 52 उम्र : 19 लिंग : महिला	फोटो उपलब्ध	387	RJ/22/172/525048	निर्वाचक का नाम : ढफी पति का नाम: गणेशा गृह संख्या : 53 उम्र : 62 लिंग : महिला	फोटो उपलब्ध
388	NAE1265081	निर्वाचक का नाम : भीखाराम माता का नाम: ढफी गृह संख्या : 53 उम्र : 27 लिंग : पुरुष	फोटो उपलब्ध	389	NAE2183200	निर्वाचक का नाम : जितेन्द्र कुमार पिता का नाम: गणेशा राम गृह संख्या : 53 उम्र : 25 लिंग : पुरुष	फोटो उपलब्ध	390	RJ/22/172/525052	निर्वाचक का नाम : पुनी पति का नाम: मूला गृह संख्या : 54 उम्र : 67 लिंग : महिला	फोटो उपलब्ध
391	KLC1677707	निर्वाचक का नाम : घेवा पिता का नाम: मूला गृह संख्या : 54 उम्र : 44 लिंग : पुरुष	फोटो उपलब्ध	392	KLC2250801	निर्वाचक का नाम : मीरा देवी पति का नाम: घेवाराम गृह संख्या : 54 उम्र : 38 लिंग : महिला	फोटो उपलब्ध	393	NAE0483735	निर्वाचक का नाम : लीलाराम पिता का नाम: मूलाराम गृह संख्या : 54 उम्र : 33 लिंग : पुरुष	फोटो उपलब्ध
394	NAE1185370	निर्वाचक का नाम : रमकू देवी पति का नाम: लीला राम गृह संख्या : 54 उम्र : 29 लिंग : महिला	फोटो उपलब्ध	395	RJ/22/172/525054	निर्वाचक का नाम : पारू पति का नाम: मगा गृह संख्या : 55 उम्र : 67 लिंग : महिला	फोटो उपलब्ध	396	NAE0204701	निर्वाचक का नाम : हरदानाराम पिता का नाम: भगाराम गृह संख्या : 55 उम्र : 39 लिंग : पुरुष	फोटो उपलब्ध
397	NAE0204578	निर्वाचक का नाम : मंजू देवी पति का नाम: हरदानाराम गृह संख्या : 55 उम्र : 36 लिंग : महिला	फोटो उपलब्ध	398	NAE1423961	निर्वाचक का नाम : देशु देवी पति का नाम: भीमाराम गृह संख्या : 55 उम्र : 29 लिंग : महिला	फोटो उपलब्ध	399	NAE1185412	निर्वाचक का नाम : भीमाराम पिता का नाम: खेदाराम गृह संख्या : 55 उम्र : 29 लिंग : पुरुष	फोटो उपलब्ध

400	NAE1265099	निर्वाचक का नाम : दुधा राम पिता का नाम: मंगा राम गृह संख्या : 55 उम्र : 29 लिंग : पुरुष	फोटो उपलब्ध	401	KLC1808740	निर्वाचक का नाम : डुगरा पिता का नाम: प्रभा गृह संख्या : 56 उम्र : 44 लिंग : पुरुष	फोटो उपलब्ध	402	NAE0883983	निर्वाचक का नाम : मीरा देवी पति का नाम: डुंगराराम गृह संख्या : 56 उम्र : 32 लिंग : महिला	फोटो उपलब्ध
403	RJ/22/172/525093	निर्वाचक का नाम : फगलू पिता का नाम: चमना गृह संख्या : 57 उम्र : 64 लिंग : पुरुष	फोटो उपलब्ध	404	NAE1348994	निर्वाचक का नाम : पांचाराम पिता का नाम: फ़गलूराम गृह संख्या : 57 उम्र : 26 लिंग : पुरुष	फोटो उपलब्ध	405	RJ/22/172/525261	निर्वाचक का नाम : पढी पति का नाम: शंकरा गृह संख्या : 58 उम्र : 69 लिंग : महिला	फोटो उपलब्ध
406	RJ/22/172/525302	निर्वाचक का नाम : डुगरा पिता का नाम: शंकरा गृह संख्या : 58 उम्र : 54 लिंग : पुरुष	फोटो उपलब्ध	407	KLC1677715	निर्वाचक का नाम : कमला पति का नाम: डुगरा गृह संख्या : 58 उम्र : 43 लिंग : महिला	फोटो उपलब्ध	408	NAE0483743	निर्वाचक का नाम : रेखाराम पिता का नाम: शंकराराम गृह संख्या : 58 उम्र : 33 लिंग : पुरुष	फोटो उपलब्ध
409	NAE1405380	निर्वाचक का नाम : पवी देवी पति का नाम: जीवा राम गृह संख्या : 58 उम्र : 30 लिंग : महिला	फोटो उपलब्ध	410	NAE1404771	निर्वाचक का नाम : संगीता देवी पति का नाम: रेखा राम गृह संख्या : 58 उम्र : 29 लिंग : महिला	फोटो उपलब्ध	411	NAE2178457	निर्वाचक का नाम : रिंका कुमारी पिता का नाम: डुंगरा राम गृह संख्या : 58 उम्र : 20 लिंग : पुरुष	फोटो उपलब्ध
412	NAE2140499	निर्वाचक का नाम : राकेश कुमार पिता का नाम: डुंगरा राम गृह संख्या : 58 उम्र : 19 लिंग : पुरुष	फोटो उपलब्ध	413	RJ/22/172/525274	निर्वाचक का नाम : माला पिता का नाम: करता गृह संख्या : 59 उम्र : 79 लिंग : पुरुष	फोटो उपलब्ध	414	RJ/22/172/525262	निर्वाचक का नाम : पदमो पति का नाम: माला गृह संख्या : 59 उम्र : 77 लिंग : महिला	फोटो उपलब्ध
415	NAE1792449	निर्वाचक का नाम : हर चन्द पिता का नाम: माला गृह संख्या : 59 उम्र : 55 लिंग : पुरुष	फोटो उपलब्ध	416	NAE2254167	निर्वाचक का नाम : भोमा राम पिता का नाम: माला गृह संख्या : 59 उम्र : 46 लिंग : पुरुष	फोटो उपलब्ध	417	KLC1677723	निर्वाचक का नाम : दोला पिता का नाम: माला गृह संख्या : 59 उम्र : 43 लिंग : पुरुष	फोटो उपलब्ध
418	NAE0440198	निर्वाचक का नाम : पंखु देवी पति का नाम: दौलाराम गृह संख्या : 59 उम्र : 40 लिंग : महिला	फोटो उपलब्ध	419	NAE0274795	निर्वाचक का नाम : सविता पति का नाम: भोमाराम गृह संख्या : 59 उम्र : 38 लिंग : महिला	फोटो उपलब्ध	420	NAE1921238	निर्वाचक का नाम : दाडमी देवी पति का नाम: चेतन कुमार गृह संख्या : 59 उम्र : 24 लिंग : महिला	फोटो उपलब्ध
421	NAE1895069	निर्वाचक का नाम : चेतन कुमार पिता का नाम: हर चन्द गृह संख्या : 59 उम्र : 22 लिंग : पुरुष	फोटो उपलब्ध	422	NAE2248029	निर्वाचक का नाम : किरण पिता का नाम: हरसन राम गृह संख्या : 59 उम्र : 19 लिंग : महिला	फोटो उपलब्ध	423	RJ/22/172/525267	निर्वाचक का नाम : मूली पति का नाम: मोडा गृह संख्या : 60 उम्र : 87 लिंग : महिला	फोटो उपलब्ध
424	RJ/22/172/525263	निर्वाचक का नाम : शवरी पति का नाम: हिमता गृह संख्या : 60 उम्र : 65 लिंग : महिला	फोटो उपलब्ध	425	RJ/22/172/525086	निर्वाचक का नाम : हिमता पिता का नाम: मोडा गृह संख्या : 60 उम्र : 62 लिंग : पुरुष	फोटो उपलब्ध	426	RJ/22/172/525298	निर्वाचक का नाम : शंकर लाल पिता का नाम: मोडा गृह संख्या : 60 उम्र : 56 लिंग : पुरुष	फोटो उपलब्ध
427	KLC1410778	निर्वाचक का नाम : लीला पिता का नाम: शंकरलाल गृह संख्या : 60 उम्र : 47 लिंग : महिला	फोटो उपलब्ध	428	NAE0974824	निर्वाचक का नाम : हरीराम पिता का नाम: हिमताराम गृह संख्या : 60 उम्र : 30 लिंग : पुरुष	फोटो उपलब्ध	429	NAE1185438	निर्वाचक का नाम : शोभा देवी पति का नाम: हरीराम गृह संख्या : 60 उम्र : 27 लिंग : महिला	फोटो उपलब्ध

430	NAE1356443	निर्वाचक का नाम : मदन लाल पिता का नाम: शंकर लाल गृह संख्या : 60 उम्र : 27 लिंग : पुरुष	फोटो उपलब्ध	431	NAE2116564	निर्वाचक का नाम : दिलीप कुमार पिता का नाम: शंकरा राम गृह संख्या : 60 उम्र : 20 लिंग : पुरुष	फोटो उपलब्ध	432	RJ/22/172/525037	निर्वाचक का नाम : अमरा पिता का नाम: अचला गृह संख्या : 61 उम्र : 72 लिंग : पुरुष	फोटो उपलब्ध
433	RJ/22/172/525045	निर्वाचक का नाम : सीता पति का नाम: अमरा गृह संख्या : 61 उम्र : 69 लिंग : महिला	फोटो उपलब्ध	434	NAE1496298	निर्वाचक का नाम : पारसा राम पिता का नाम: अमरा राम गृह संख्या : 61 उम्र : 26 लिंग : पुरुष	फोटो उपलब्ध	435	RJ/22/172/525070	निर्वाचक का नाम : मफा पिता का नाम: चमना गृह संख्या : 62 उम्र : 60 लिंग : पुरुष	फोटो उपलब्ध
436	RJ/22/172/525069	निर्वाचक का नाम : पवनी पति का नाम: मफा गृह संख्या : 62 उम्र : 55 लिंग : महिला	फोटो उपलब्ध	437	RJ/22/172/525068	निर्वाचक का नाम : भेरा पिता का नाम: चमना गृह संख्या : 62 उम्र : 54 लिंग : पुरुष	फोटो उपलब्ध	438	KLC1677731	निर्वाचक का नाम : तौला पिता का नाम: चमना गृह संख्या : 62 उम्र : 43 लिंग : पुरुष	फोटो उपलब्ध
439	NAE0846717	निर्वाचक का नाम : बुशी देवी पति का नाम: भेराराम गृह संख्या : 62 उम्र : 41 लिंग : महिला	फोटो उपलब्ध	440	NAE0440206	निर्वाचक का नाम : दाडमी देवी पति का नाम: तैलाराम गृह संख्या : 62 उम्र : 39 लिंग : महिला	फोटो उपलब्ध	441	NAE1405240	निर्वाचक का नाम : महेंद्र कुमार पिता का नाम: मफा राम गृह संख्या : 62 उम्र : 26 लिंग : पुरुष	फोटो उपलब्ध
442	NAE1686476	निर्वाचक का नाम : जितेंद्र कुमार पिता का नाम: मफाराम गृह संख्या : 62 उम्र : 25 लिंग : पुरुष	फोटो उपलब्ध	443	RJ/22/172/525078	निर्वाचक का नाम : रंगु पति का नाम: उदा गृह संख्या : 63 उम्र : 69 लिंग : महिला	फोटो उपलब्ध	444	RJ/22/172/525074	निर्वाचक का नाम : प्रभू पिता का नाम: उदा गृह संख्या : 63 उम्र : 55 लिंग : पुरुष	फोटो उपलब्ध
445	KLC2251346	निर्वाचक का नाम : रमेश कुमार पिता का नाम: उदाराम गृह संख्या : 63 उम्र : 40 लिंग : पुरुष	फोटो उपलब्ध	446	NAE0028399	निर्वाचक का नाम : सूरजकंदर पति का नाम: प्रभूराम गृह संख्या : 63 उम्र : 39 लिंग : महिला	फोटो उपलब्ध	447	NAE0883975	निर्वाचक का नाम : महेन्द्रा देवी पति का नाम: रमेश कुमार गृह संख्या : 63 उम्र : 32 लिंग : महिला	फोटो उपलब्ध
448	RJ/22/172/525175	निर्वाचक का नाम : शंकरा पिता का नाम: सोना गृह संख्या : 64 उम्र : 75 लिंग : पुरुष	फोटो उपलब्ध	449	RJ/22/172/525260	निर्वाचक का नाम : रकमो पति का नाम: शंकरा गृह संख्या : 64 उम्र : 72 लिंग : महिला	फोटो उपलब्ध	450	NAE0524298	निर्वाचक का नाम : पारसाराम पिता का नाम: शंकरा राम गृह संख्या : 64 उम्र : 37 लिंग : पुरुष	फोटो उपलब्ध
451	NAE0524330	निर्वाचक का नाम : जबराम पिता का नाम: शंकरा राम गृह संख्या : 64 उम्र : 33 लिंग : पुरुष	फोटो उपलब्ध	452	NAE0524272	निर्वाचक का नाम : केली देवी पति का नाम: पारसा राम गृह संख्या : 64 उम्र : 33 लिंग : महिला	फोटो उपलब्ध	453	RJ/22/172/525063	निर्वाचक का नाम : मेगा पिता का नाम: केसा गृह संख्या : 65 उम्र : 57 लिंग : पुरुष	फोटो उपलब्ध
454	KLC1410794	निर्वाचक का नाम : बादली पति का नाम: मेगाराम गृह संख्या : 65 उम्र : 47 लिंग : महिला	फोटो उपलब्ध	455	RJ/22/172/525265	निर्वाचक का नाम : समदा पति का नाम: वचना गृह संख्या : 66 उम्र : 72 लिंग : महिला	फोटो उपलब्ध	456	KLC1677749	निर्वाचक का नाम : घेवा पिता का नाम: वसना गृह संख्या : 66 उम्र : 43 लिंग : पुरुष	फोटो उपलब्ध
457	NAE0274845	निर्वाचक का नाम : कान्तीलाल पिता का नाम: वचनाराम गृह संख्या : 66 उम्र : 38 लिंग : पुरुष	फोटो उपलब्ध	458	NAE0440214	निर्वाचक का नाम : पंखु देवी पति का नाम: घेवाराम गृह संख्या : 66 उम्र : 35 लिंग : महिला	फोटो उपलब्ध	459	NAE0806026	निर्वाचक का नाम : नेथीराम पिता का नाम: वचनाराम गृह संख्या : 66 उम्र : 31 लिंग : पुरुष	फोटो उपलब्ध

460	NAE1404920	निर्वाचक का नाम : अंतरी देवी पति का नाम: कांती लाल गृह संख्या : 66 उम्र : 31 लिंग : महिला	फोटो उपलब्ध	461	NAE2239861	निर्वाचक का नाम : झाला राम पिता का नाम: घेवा राम गृह संख्या : 66 उम्र : 19 लिंग : पुरुष	फोटो उपलब्ध	462	RJ/22/172/525202	निर्वाचक का नाम : रेखी पति का नाम: शंकरा गृह संख्या : 67 उम्र : 60 लिंग : महिला	फोटो उपलब्ध
463	RJ/22/172/525206	निर्वाचक का नाम : शंकरा पिता का नाम: माधाराम गृह संख्या : 67 उम्र : 58 लिंग : पुरुष	फोटो उपलब्ध	464	NAE0483750	निर्वाचक का नाम : बगदाराम पिता का नाम: शंकराराम गृह संख्या : 67 उम्र : 33 लिंग : पुरुष	फोटो उपलब्ध	465	NAE0935197	निर्वाचक का नाम : बुधाराम पिता का नाम: शंकराराम गृह संख्या : 67 उम्र : 31 लिंग : पुरुष	फोटो उपलब्ध
466	NAE1346691	निर्वाचक का नाम : दीना राम पिता का नाम: शंकरा राम गृह संख्या : 67 उम्र : 26 लिंग : पुरुष	फोटो उपलब्ध	467	NAE2178440	निर्वाचक का नाम : श्रवण कुमार पिता का नाम: शंकरा राम गृह संख्या : 67 उम्र : 26 लिंग : पुरुष	फोटो उपलब्ध	468	NAE1496231	निर्वाचक का नाम : जूठा राम पिता का नाम: शंकरा राम गृह संख्या : 67 उम्र : 25 लिंग : पुरुष	फोटो उपलब्ध
469	NAE1769124	निर्वाचक का नाम : बगदी देवी पति का नाम: जुठा राम गृह संख्या : 67 उम्र : 22 लिंग : महिला	फोटो उपलब्ध	470	RJ/22/172/525292	निर्वाचक का नाम : पुनमा राम पिता का नाम: रदा राम गृह संख्या : 68 उम्र : 65 लिंग : पुरुष	फोटो उपलब्ध	471	KLC1488436	निर्वाचक का नाम : कूखी पति का नाम: पुनमा राम गृह संख्या : 68 उम्र : 62 लिंग : महिला	फोटो उपलब्ध
472	NAE0974816	निर्वाचक का नाम : बदामी देवी पति का नाम: भीमाराम गृह संख्या : 68 उम्र : 33 लिंग : महिला	फोटो उपलब्ध	473	NAE0720417	निर्वाचक का नाम : भीमाराम पिता का नाम: पुनमाराम गृह संख्या : 68 उम्र : 31 लिंग : पुरुष	फोटो उपलब्ध	474	NAE1348739	निर्वाचक का नाम : घेवाराम पिता का नाम: पुनमाराम गृह संख्या : 68 उम्र : 29 लिंग : पुरुष	फोटो उपलब्ध
475	RJ/22/172/525287	निर्वाचक का नाम : पार्वती पति का नाम: प्रभू राम गृह संख्या : 69 उम्र : 60 लिंग : महिला	फोटो उपलब्ध	476	NAE2125326	निर्वाचक का नाम : प्रभू राम पिता का नाम: जूजा राम गृह संख्या : 69 उम्र : 55 लिंग : पुरुष	फोटो उपलब्ध	477	NAE0660779	निर्वाचक का नाम : रतना राम पिता का नाम: प्रभुराम गृह संख्या : 69 उम्र : 34 लिंग : पुरुष	फोटो उपलब्ध
478	NAE0974774	निर्वाचक का नाम : पिंकी पति का नाम: रतनाराम गृह संख्या : 69 उम्र : 33 लिंग : महिला	फोटो उपलब्ध	479	NAE0720441	निर्वाचक का नाम : झालाराम पिता का नाम: प्रभुराम गृह संख्या : 69 उम्र : 27 लिंग : पुरुष	फोटो उपलब्ध	480	RJ/22/172/525020	निर्वाचक का नाम : जमना पति का नाम: जेठपूरी गृह संख्या : 70 उम्र : 79 लिंग : महिला	फोटो उपलब्ध
481	NAE0204990	निर्वाचक का नाम : भरतपुरी पिता का नाम: जेठपुरी गृह संख्या : 70 उम्र : 36 लिंग : पुरुष	फोटो उपलब्ध	482	RJ/22/172/525212	निर्वाचक का नाम : चदणो पति का नाम: देवा राम गृह संख्या : 71 उम्र : 92 लिंग : महिला	फोटो उपलब्ध	483	RJ/22/172/525334	निर्वाचक का नाम : काला राम पिता का नाम: देवा राम गृह संख्या : 71 उम्र : 65 लिंग : पुरुष	फोटो उपलब्ध
484	RJ/22/172/525213	निर्वाचक का नाम : टिपू पति का नाम: काला राम गृह संख्या : 71 उम्र : 58 लिंग : महिला	फोटो उपलब्ध	485	NAE2125060	निर्वाचक का नाम : माधाराम पिता का नाम: देवा राम गृह संख्या : 71 उम्र : 52 लिंग : पुरुष	फोटो उपलब्ध	486	KLC1677756	निर्वाचक का नाम : मजू पति का नाम: माधा गृह संख्या : 71 उम्र : 47 लिंग : महिला	फोटो उपलब्ध
487	NAE1841733	निर्वाचक का नाम : नरपत कुमार पिता का नाम: माधा राम गृह संख्या : 71 उम्र : 25 लिंग : पुरुष	फोटो उपलब्ध	488	NAE1877257	निर्वाचक का नाम : हरचंद राम पिता का नाम: माधा राम गृह संख्या : 71 उम्र : 22 लिंग : पुरुष	फोटो उपलब्ध	489	NAE2116614	निर्वाचक का नाम : गोपाल कुमार पिता का नाम: माधा राम गृह संख्या : 71 उम्र : 20 लिंग : पुरुष	फोटो उपलब्ध

490	RJ/22/172/525293	निर्वाचक का नाम : पूनमा राम पिता का नाम: देवा राम गृह संख्या : 72 उम्र : 62 लिंग : पुरुष	फोटो उपलब्ध	491	RJ/22/172/526010	निर्वाचक का नाम : घूनी देवी पति का नाम: पूनमा राम गृह संख्या : 72 उम्र : 60 लिंग : महिला	फोटो उपलब्ध	492	NAE0660712	निर्वाचक का नाम : कृष्ण कुमार पिता का नाम: पुनमारम गृह संख्या : 72 उम्र : 32 लिंग : पुरुष	फोटो उपलब्ध
493	NAE1265107	निर्वाचक का नाम : पवनी कुमारी पति का नाम: कृष्ण कुमार गृह संख्या : 72 उम्र : 30 लिंग : महिला	फोटो उपलब्ध	494	NAE1185529	निर्वाचक का नाम : मोटाराम पिता का नाम: पुनमाराम गृह संख्या : 72 उम्र : 28 लिंग : पुरुष	फोटो उपलब्ध	495	RJ/22/172/525294	निर्वाचक का नाम : रेखा राम पिता का नाम: जूजा राम गृह संख्या : 73 उम्र : 70 लिंग : पुरुष	फोटो उपलब्ध
496	RJ/22/172/525096	निर्वाचक का नाम : काला पिता का नाम: रवा गृह संख्या : 73 उम्र : 67 लिंग : पुरुष	फोटो उपलब्ध	497	RJ/22/172/525357	निर्वाचक का नाम : रंगु पति का नाम: रेखाराम गृह संख्या : 73 उम्र : 59 लिंग : महिला	फोटो उपलब्ध	498	RJ/22/172/525358	निर्वाचक का नाम : रामा राम पिता का नाम: जूजा राम गृह संख्या : 73 उम्र : 55 लिंग : पुरुष	फोटो उपलब्ध
499	KLC1808757	निर्वाचक का नाम : पारू पति का नाम: रामाराम गृह संख्या : 73 उम्र : 45 लिंग : महिला	फोटो उपलब्ध	500	NAE0028647	निर्वाचक का नाम : घेवाराम पिता का नाम: रेखाराम गृह संख्या : 73 उम्र : 36 लिंग : पुरुष	फोटो उपलब्ध	501	NAE0483776	निर्वाचक का नाम : बीजा राम पिता का नाम: रेखाराम गृह संख्या : 73 उम्र : 34 लिंग : पुरुष	फोटो उपलब्ध
502	NAE0483768	निर्वाचक का नाम : अनीता देवी पति का नाम: घेवाराम गृह संख्या : 73 उम्र : 33 लिंग : महिला	फोटो उपलब्ध	503	NAE0720367	निर्वाचक का नाम : जबरा राम चौधरी पिता का नाम: रेखा राम गृह संख्या : 73 उम्र : 31 लिंग : पुरुष	फोटो उपलब्ध	504	NAE1706431	निर्वाचक का नाम : अंतरी देवी पति का नाम: बीजा राम गृह संख्या : 73 उम्र : 26 लिंग : महिला	फोटो उपलब्ध
505	NAE1765346	निर्वाचक का नाम : मुकेश कुमार पिता का नाम: रामा राम गृह संख्या : 73 उम्र : 22 लिंग : पुरुष	फोटो उपलब्ध	506	NAE2086619	निर्वाचक का नाम : संगीता चौधरी पति का नाम: जबरा राम गृह संख्या : 73 उम्र : 21 लिंग : महिला	फोटो उपलब्ध	507	RJ/22/172/525180	निर्वाचक का नाम : कला राम पिता का नाम: पदमा राम गृह संख्या : 74 उम्र : 67 लिंग : पुरुष	फोटो उपलब्ध
508	RJ/22/172/526003	निर्वाचक का नाम : लेरी पति का नाम: कला राम गृह संख्या : 74 उम्र : 62 लिंग : महिला	फोटो उपलब्ध	509	RJ/22/172/525157	निर्वाचक का नाम : लादाराम पिता का नाम: पदमा राम गृह संख्या : 74 उम्र : 60 लिंग : पुरुष	फोटो उपलब्ध	510	NAE0440222	निर्वाचक का नाम : पार्वती देवी पति का नाम: लादाराम गृह संख्या : 74 उम्र : 45 लिंग : महिला	फोटो उपलब्ध
511	NAE1745603	निर्वाचक का नाम : महेंद्र कुमार पिता का नाम: लाधा राम गृह संख्या : 74 उम्र : 25 लिंग : पुरुष	फोटो उपलब्ध	512	NAE1732627	निर्वाचक का नाम : दाना राम पिता का नाम: लाधा राम गृह संख्या : 74 उम्र : 23 लिंग : पुरुष	फोटो उपलब्ध	513	NAE2055283	निर्वाचक का नाम : दिनेश कुमार पिता का नाम: लाधा राम गृह संख्या : 74 उम्र : 21 लिंग : पुरुष	फोटो उपलब्ध
514	NAE2178317	निर्वाचक का नाम : कमला देवी पति का नाम: महेंद्र कुमार गृह संख्या : 74 उम्र : 21 लिंग : महिला	फोटो उपलब्ध	515	RJ/22/172/525347	निर्वाचक का नाम : उका पिता का नाम: जोगा गृह संख्या : 75 उम्र : 69 लिंग : पुरुष	फोटो उपलब्ध	516	RJ/22/172/525003	निर्वाचक का नाम : नोनू पति का नाम: उका गृह संख्या : 75 उम्र : 67 लिंग : महिला	फोटो उपलब्ध
517	NAE0205013	निर्वाचक का नाम : तगाराम पिता का नाम: उकाराम गृह संख्या : 75 उम्र : 39 लिंग : पुरुष	फोटो उपलब्ध	518	NAE0205021	निर्वाचक का नाम : डायाराम पिता का नाम: उकाराम गृह संख्या : 75 उम्र : 37 लिंग : पुरुष	फोटो उपलब्ध	519	NAE0440248	निर्वाचक का नाम : सुबरी देवी पति का नाम: सोमाराम गृह संख्या : 75 उम्र : 35 लिंग : महिला	फोटो उपलब्ध

520	NAE0660811	निर्वाचक का नाम : पंखु पति का नाम: तगाराम गृह संख्या : 75 उम्र : 35 लिंग : महिला	फोटो उपलब्ध	521	NAE0440230	निर्वाचक का नाम : सोमाराम पिता का नाम: उकाराम गृह संख्या : 75 उम्र : 34 लिंग : पुरुष	फोटो उपलब्ध	522	NAE0660829	निर्वाचक का नाम : मथरा देवी पति का नाम: निम्बाराम गृह संख्या : 75 उम्र : 33 लिंग : महिला	फोटो उपलब्ध
523	NAE0974931	निर्वाचक का नाम : निम्बाराम पिता का नाम: उकाराम गृह संख्या : 75 उम्र : 31 लिंग : पुरुष	फोटो उपलब्ध	524	NAE2152205	निर्वाचक का नाम : जुठा राम पिता का नाम: उका राम गृह संख्या : 75 उम्र : 29 लिंग : पुरुष	फोटो उपलब्ध	525	RJ/22/172/526009	निर्वाचक का नाम : झमू देवी पति का नाम: गणेशा राम गृह संख्या : 76 उम्र : 85 लिंग : महिला	फोटो उपलब्ध
526	NAE0483784	निर्वाचक का नाम : मेधा राम पिता का नाम: गणेशाराम गृह संख्या : 76 उम्र : 38 लिंग : पुरुष	फोटो उपलब्ध	527	NAE0483800	निर्वाचक का नाम : अखा राम पिता का नाम: गणेशा राम गृह संख्या : 76 उम्र : 37 लिंग : पुरुष	फोटो उपलब्ध	528	NAE0440255	निर्वाचक का नाम : सैलाराम पिता का नाम: गणेशा राम गृह संख्या : 76 उम्र : 35 लिंग : पुरुष	फोटो उपलब्ध
529	NAE0483792	निर्वाचक का नाम : रमकू देवी पति का नाम: मेघाराम गृह संख्या : 76 उम्र : 34 लिंग : महिला	फोटो उपलब्ध	530	NAE0483818	निर्वाचक का नाम : मंजू देवी पति का नाम: अखाराम गृह संख्या : 76 उम्र : 33 लिंग : महिला	फोटो उपलब्ध	531	NAE0720383	निर्वाचक का नाम : तगाराम पिता का नाम: गणेशाराम गृह संख्या : 76 उम्र : 32 लिंग : पुरुष	फोटो उपलब्ध
532	NAE1785856	निर्वाचक का नाम : सूरज देवी पति का नाम: तगा राम गृह संख्या : 76 उम्र : 28 लिंग : महिला	फोटो उपलब्ध	533	NAE1416171	निर्वाचक का नाम : जाजू देवी पति का नाम: सैला राम गृह संख्या : 76 उम्र : 26 लिंग : महिला	फोटो उपलब्ध	534	RJ/22/172/525344	निर्वाचक का नाम : लीला पिता का नाम: राजा गृह संख्या : 77 उम्र : 62 लिंग : पुरुष	फोटो उपलब्ध
535	RJ/22/172/525105	निर्वाचक का नाम : पारू पति का नाम: लीला गृह संख्या : 77 उम्र : 60 लिंग : महिला	फोटो उपलब्ध	536	NAE0974980	निर्वाचक का नाम : सांवलाराम पिता का नाम: लीलाराम गृह संख्या : 77 उम्र : 31 लिंग : पुरुष	फोटो उपलब्ध	537	NAE0974998	निर्वाचक का नाम : बादली पति का नाम: सांवलाराम गृह संख्या : 77 उम्र : 31 लिंग : महिला	फोटो उपलब्ध
538	NAE1415363	निर्वाचक का नाम : कृष्ण कुमार पिता का नाम: लीला राम गृह संख्या : 77 उम्र : 30 लिंग : पुरुष	फोटो उपलब्ध	539	RJ/22/172/526011	निर्वाचक का नाम : गजरो पति का नाम: पाता राम गृह संख्या : 78 उम्र : 90 लिंग : महिला	फोटो उपलब्ध	540	RJ/22/172/525355	निर्वाचक का नाम : वीरा राम पिता का नाम: पाता राम गृह संख्या : 78 उम्र : 60 लिंग : पुरुष	फोटो उपलब्ध
541	RJ/22/172/525232	निर्वाचक का नाम : मेती पति का नाम: वीरा राम गृह संख्या : 78 उम्र : 58 लिंग : महिला	फोटो उपलब्ध	542	KLC2250546	निर्वाचक का नाम : नरसाराम पिता का नाम: पाताराम गृह संख्या : 78 उम्र : 41 लिंग : पुरुष	फोटो उपलब्ध	543	NAE0204560	निर्वाचक का नाम : मफी देवी पति का नाम: नरसाराम गृह संख्या : 78 उम्र : 38 लिंग : महिला	फोटो उपलब्ध
544	NAE2102275	निर्वाचक का नाम : प्रकाश कुमार पिता का नाम: वीर राम गृह संख्या : 78 उम्र : 20 लिंग : पुरुष	फोटो उपलब्ध	545	RJ/22/172/525335	निर्वाचक का नाम : रायमल राम पिता का नाम: अमरा राम गृह संख्या : 79 उम्र : 78 लिंग : पुरुष	फोटो उपलब्ध	546	RJ/22/172/525231	निर्वाचक का नाम : सगणी पति का नाम: रायमल राम गृह संख्या : 79 उम्र : 77 लिंग : महिला	फोटो उपलब्ध
547	RJ/22/172/525251	निर्वाचक का नाम : वीरा राम पिता का नाम: रायमल राम गृह संख्या : 79 उम्र : 54 लिंग : पुरुष	फोटो उपलब्ध	548	NAE0205153	निर्वाचक का नाम : हरसन राम पिता का नाम: रायमल राम गृह संख्या : 79 उम्र : 40 लिंग : पुरुष	फोटो उपलब्ध	549	KLC2250504	निर्वाचक का नाम : काली देवी पति का नाम: हरचन्द गृह संख्या : 79 उम्र : 39 लिंग : महिला	फोटो उपलब्ध

550	KLC2250512	निर्वाचक का नाम : कमला देवी पति का नाम: वीरा राम गृह संख्या : 79 उम्र : 39 लिंग : महिला	फोटो उपलब्ध	551	RJ/22/172/525243	निर्वाचक का नाम : समू पति का नाम: केसा राम गृह संख्या : 80 उम्र : 82 लिंग : महिला	फोटो उपलब्ध	552	RJ/22/172/525217	निर्वाचक का नाम : पुनमा राम पिता का नाम: केसा राम गृह संख्या : 80 उम्र : 54 लिंग : पुरुष	फोटो उपलब्ध
553	KLC1677764	निर्वाचक का नाम : जवा राम पिता का नाम: केसा राम गृह संख्या : 80 उम्र : 53 लिंग : पुरुष	फोटो उपलब्ध	554	KLC1677772	निर्वाचक का नाम : चूकी पति का नाम: जवाराम गृह संख्या : 80 उम्र : 47 लिंग : महिला	फोटो उपलब्ध	555	NAE0440263	निर्वाचक का नाम : सोरम देवी पति का नाम: पुनमा राम गृह संख्या : 80 उम्र : 42 लिंग : महिला	फोटो उपलब्ध
556	NAE0148163	निर्वाचक का नाम : नरसीराम पिता का नाम: केसारांम गृह संख्या : 80 उम्र : 41 लिंग : पुरुष	फोटो उपलब्ध	557	NAE0948885	निर्वाचक का नाम : जेसारांम चौधरी पिता का नाम: केसारांम गृह संख्या : 80 उम्र : 26 लिंग : पुरुष	फोटो उपलब्ध	558	NAE2168573	निर्वाचक का नाम : दीना राम पिता का नाम: जवा राम गृह संख्या : 80 उम्र : 24 लिंग : पुरुष	फोटो उपलब्ध
559	NAE2178309	निर्वाचक का नाम : महेंद्र कुमार पिता का नाम: जवा राम गृह संख्या : 80 उम्र : 20 लिंग : पुरुष	फोटो उपलब्ध	560	RJ/22/172/525127	निर्वाचक का नाम : गणेशा पिता का नाम: वेला गृह संख्या : 81 उम्र : 75 लिंग : पुरुष	फोटो उपलब्ध	561	RJ/22/172/525187	निर्वाचक का नाम : गेरी पति का नाम: गणेशा गृह संख्या : 81 उम्र : 67 लिंग : महिला	फोटो उपलब्ध
562	NAE0362046	निर्वाचक का नाम : रूपाराम पिता का नाम: गणेशाराम गृह संख्या : 81 उम्र : 39 लिंग : पुरुष	फोटो उपलब्ध	563	NAE0362053	निर्वाचक का नाम : पंखु देवी पति का नाम: रूपाराम गृह संख्या : 81 उम्र : 38 लिंग : महिला	फोटो उपलब्ध	564	NAE0660464	निर्वाचक का नाम : मकनाराम पिता का नाम: गणेशाराम गृह संख्या : 81 उम्र : 35 लिंग : पुरुष	फोटो उपलब्ध
565	NAE1265115	निर्वाचक का नाम : लच्छाराम पिता का नाम: गणेशाराम गृह संख्या : 81 उम्र : 27 लिंग : पुरुष	फोटो उपलब्ध	566	RJ/22/172/525025	निर्वाचक का नाम : पीरा राम पिता का नाम: वेला राम गृह संख्या : 82 उम्र : 70 लिंग : पुरुष	फोटो उपलब्ध	567	RJ/22/172/525186	निर्वाचक का नाम : लेहरी पति का नाम: पीरा गृह संख्या : 82 उम्र : 65 लिंग : महिला	फोटो उपलब्ध
568	NAE0362061	निर्वाचक का नाम : दरगाराम पिता का नाम: पीराराम गृह संख्या : 82 उम्र : 35 लिंग : पुरुष	फोटो उपलब्ध	569	NAE0884031	निर्वाचक का नाम : जमना देवी पति का नाम: दरगाराम गृह संख्या : 82 उम्र : 35 लिंग : महिला	फोटो उपलब्ध	570	NAE0806034	निर्वाचक का नाम : बाबूराम पिता का नाम: पीराराम गृह संख्या : 82 उम्र : 32 लिंग : पुरुष	फोटो उपलब्ध
571	NAE1356542	निर्वाचक का नाम : छगन देवी पति का नाम: बाबूराम गृह संख्या : 82 उम्र : 30 लिंग : महिला	फोटो उपलब्ध	572	RJ/22/172/525223	निर्वाचक का नाम : नेथी राम पिता का नाम: वेला राम गृह संख्या : 83 उम्र : 73 लिंग : पुरुष	फोटो उपलब्ध	573	RJ/22/172/525022	निर्वाचक का नाम : लासी पति का नाम: नेथी राम गृह संख्या : 83 उम्र : 70 लिंग : महिला	फोटो उपलब्ध
574	RJ/22/172/525101	निर्वाचक का नाम : हीरा राम पिता का नाम: नेथी राम गृह संख्या : 83 उम्र : 57 लिंग : पुरुष	फोटो उपलब्ध	575	KLC1677780	निर्वाचक का नाम : समदा पति का नाम: हीराराम गृह संख्या : 83 उम्र : 45 लिंग : महिला	फोटो उपलब्ध	576	NAE0660605	निर्वाचक का नाम : सोमाराम पिता का नाम: नेथीराम गृह संख्या : 83 उम्र : 35 लिंग : पुरुष	फोटो उपलब्ध
577	NAE0660597	निर्वाचक का नाम : रामाराम पिता का नाम: नेथीराम गृह संख्या : 83 उम्र : 33 लिंग : पुरुष	फोटो उपलब्ध	578	NAE1823640	निर्वाचक का नाम : कमला देवी पति का नाम: सोमा राम गृह संख्या : 83 उम्र : 31 लिंग : महिला	फोटो उपलब्ध	579	RJ/22/172/526026	निर्वाचक का नाम : काला राम पिता का नाम: छतरा राम गृह संख्या : 84 उम्र : 63 लिंग : पुरुष	फोटो उपलब्ध

580	RJ/22/172/525023	निर्वाचक का नाम : वरजु पति का नाम: काला राम गृह संख्या : 84 उम्र : 60 लिंग : महिला	फोटो उपलब्ध	581	NAE0974964	निर्वाचक का नाम : हरीश कुमार पिता का नाम: कालाराम गृह संख्या : 84 उम्र : 32 लिंग : पुरुष	फोटो उपलब्ध	582	NAE0974956	निर्वाचक का नाम : सांवलाराम पिता का नाम: कालाराम गृह संख्या : 84 उम्र : 31 लिंग : पुरुष	फोटो उपलब्ध
583	NAE0974972	निर्वाचक का नाम : जबराराम पिता का नाम: कालाराम गृह संख्या : 84 उम्र : 30 लिंग : पुरुष	फोटो उपलब्ध	584	NAE1356591	निर्वाचक का नाम : किशनाराम पिता का नाम: कालाराम गृह संख्या : 84 उम्र : 29 लिंग : पुरुष	फोटो उपलब्ध	585	NAE1356492	निर्वाचक का नाम : सोरम देवी पति का नाम: सावलाराम गृह संख्या : 84 उम्र : 28 लिंग : महिला	फोटो उपलब्ध
586	NAE2056513	निर्वाचक का नाम : शान्ता देवी पति का नाम: हरीश कुमार गृह संख्या : 84 उम्र : 23 लिंग : महिला	फोटो उपलब्ध	587	RJ/22/172/526004	निर्वाचक का नाम : चंपा पति का नाम: भला राम गृह संख्या : 85 उम्र : 85 लिंग : महिला	फोटो उपलब्ध	588	RJ/22/172/525238	निर्वाचक का नाम : अना राम पिता का नाम: भला राम गृह संख्या : 85 उम्र : 55 लिंग : पुरुष	फोटो उपलब्ध
589	RJ/22/172/525356	निर्वाचक का नाम : अजा राम पिता का नाम: भला राम गृह संख्या : 85 उम्र : 53 लिंग : पुरुष	फोटो उपलब्ध	590	KLC1677798	निर्वाचक का नाम : मथरा देवी पति का नाम: अनाराम गृह संख्या : 85 उम्र : 47 लिंग : महिला	फोटो उपलब्ध	591	NAE0274639	निर्वाचक का नाम : झमका पति का नाम: अजाराम गृह संख्या : 85 उम्र : 41 लिंग : महिला	फोटो उपलब्ध
592	NAE0274662	निर्वाचक का नाम : जामताराम पिता का नाम: भलाराम गृह संख्या : 85 उम्र : 40 लिंग : पुरुष	फोटो उपलब्ध	593	NAE0205138	निर्वाचक का नाम : जीवाराम पिता का नाम: भलाराम गृह संख्या : 85 उम्र : 40 लिंग : पुरुष	फोटो उपलब्ध	594	NAE0274902	निर्वाचक का नाम : मंजू पति का नाम: जामताराम गृह संख्या : 85 उम्र : 39 लिंग : महिला	फोटो उपलब्ध
595	NAE2238178	निर्वाचक का नाम : उर्मिला पिता का नाम: अना राम गृह संख्या : 85 उम्र : 19 लिंग : महिला	फोटो उपलब्ध	596	RJ/22/172/525237	निर्वाचक का नाम : माधाराम पिता का नाम: हेमा राम गृह संख्या : 86 उम्र : 64 लिंग : पुरुष	फोटो उपलब्ध	597	RJ/22/172/525245	निर्वाचक का नाम : सूकी पति का नाम: माधाराम गृह संख्या : 86 उम्र : 62 लिंग : महिला	फोटो उपलब्ध
598	RJ/22/172/526008	निर्वाचक का नाम : सादा राम पिता का नाम: हेमा राम गृह संख्या : 86 उम्र : 60 लिंग : पुरुष	फोटो उपलब्ध	599	KLC1488428	निर्वाचक का नाम : काली पति का नाम: सादा राम गृह संख्या : 86 उम्र : 57 लिंग : महिला	फोटो उपलब्ध	600	RJ/22/172/525209	निर्वाचक का नाम : थोना राम पिता का नाम: धीरा राम गृह संख्या : 87 उम्र : 92 लिंग : पुरुष	फोटो उपलब्ध
601	RJ/22/172/525021	निर्वाचक का नाम : सोपू पति का नाम: थोना राम गृह संख्या : 87 उम्र : 89 लिंग : महिला	फोटो उपलब्ध	602	RJ/22/172/525153	निर्वाचक का नाम : वगता राम पिता का नाम: थोना राम गृह संख्या : 87 उम्र : 59 लिंग : पुरुष	फोटो उपलब्ध	603	RJ/22/172/525359	निर्वाचक का नाम : दलू पति का नाम: वगता राम गृह संख्या : 87 उम्र : 58 लिंग : महिला	फोटो उपलब्ध
604	RJ/22/172/525215	निर्वाचक का नाम : रामा राम पिता का नाम: थोना राम गृह संख्या : 87 उम्र : 55 लिंग : पुरुष	फोटो उपलब्ध	605	RJ/22/172/525216	निर्वाचक का नाम : भूपाराम पिता का नाम: थोना राम गृह संख्या : 87 उम्र : 53 लिंग : पुरुष	फोटो उपलब्ध	606	NAE0974949	निर्वाचक का नाम : घेवाराम पिता का नाम: वगताराम गृह संख्या : 87 उम्र : 32 लिंग : पुरुष	फोटो उपलब्ध
607	NAE1356559	निर्वाचक का नाम : ओबु देवी पति का नाम: घेवाराम गृह संख्या : 87 उम्र : 31 लिंग : महिला	फोटो उपलब्ध	608	NAE2247971	निर्वाचक का नाम : वदामी कुमारी पिता का नाम: रामा राम गृह संख्या : 87 उम्र : 19 लिंग : महिला	फोटो उपलब्ध	609	RJ/22/172/525230	निर्वाचक का नाम : हकमा राम पिता का नाम: मानीगा राम गृह संख्या : 88 उम्र : 87 लिंग : पुरुष	फोटो उपलब्ध

610	RJ/22/172/525027	निर्वाचक का नाम : वरदा राम पिता का नाम: हकमा राम गृह संख्या : 88 उम्र : 62 लिंग : पुरुष	फोटो उपलब्ध	611	RJ/22/172/525031	निर्वाचक का नाम : सीता पति का नाम: वरदा राम गृह संख्या : 88 उम्र : 59 लिंग : महिला	फोटो उपलब्ध	612	RJ/22/172/526007	निर्वाचक का नाम : बुदधा राम पिता का नाम: हकमा राम गृह संख्या : 88 उम्र : 54 लिंग : पुरुष	फोटो उपलब्ध
613	KLC1677806	निर्वाचक का नाम : सीता पति का नाम: बुधाराम गृह संख्या : 88 उम्र : 43 लिंग : महिला	फोटो उपलब्ध	614	KLC1860576	निर्वाचक का नाम : गंगा पति का नाम: सोमाराम गृह संख्या : 88 उम्र : 43 लिंग : महिला	फोटो उपलब्ध	615	NAE0204669	निर्वाचक का नाम : सोमाराम पिता का नाम: हकमाराम गृह संख्या : 88 उम्र : 42 लिंग : पुरुष	फोटो उपलब्ध
616	NAE0483826	निर्वाचक का नाम : जुठाराम पिता का नाम: बरधाराम गृह संख्या : 88 उम्र : 33 लिंग : पुरुष	फोटो उपलब्ध	617	NAE0974832	निर्वाचक का नाम : वरजू पति का नाम: जुठाराम गृह संख्या : 88 उम्र : 32 लिंग : महिला	फोटो उपलब्ध	618	NAE1185446	निर्वाचक का नाम : घेवाराम पिता का नाम: वरधाराम गृह संख्या : 88 उम्र : 29 लिंग : पुरुष	फोटो उपलब्ध
619	NAE2125581	निर्वाचक का नाम : मफा राम पिता का नाम: बुधरा राम गृह संख्या : 88 उम्र : 24 लिंग : पुरुष	फोटो उपलब्ध	620	NAE2197200	निर्वाचक का नाम : मंजू देवी पति का नाम: मफा राम गृह संख्या : 88 उम्र : 24 लिंग : महिला	फोटो उपलब्ध	621	NAE2126001	निर्वाचक का नाम : नरेश कुमार पिता का नाम: बुधरा राम गृह संख्या : 88 उम्र : 20 लिंग : पुरुष	फोटो उपलब्ध
622	NAE2203123	निर्वाचक का नाम : रमेश चौधरी पिता का नाम: सोमराम चौधरी गृह संख्या : 88 उम्र : 19 लिंग : पुरुष	फोटो उपलब्ध	623	RJ/22/172/525300	निर्वाचक का नाम : फूली पति का नाम: दला गृह संख्या : 89 उम्र : 75 लिंग : महिला	फोटो उपलब्ध	624	RJ/22/172/526034	निर्वाचक का नाम : मुंजी लाल पिता का नाम: दला गृह संख्या : 89 उम्र : 51 लिंग : पुरुष	फोटो उपलब्ध
625	NAE0205179	निर्वाचक का नाम : मणी देवी पति का नाम: मुंजी लाल गृह संख्या : 89 उम्र : 42 लिंग : महिला	फोटो उपलब्ध	626	NAE0720375	निर्वाचक का नाम : अजाराम पिता का नाम: दलाराम गृह संख्या : 89 उम्र : 31 लिंग : पुरुष	फोटो उपलब्ध	627	NAE1736883	निर्वाचक का नाम : माफ़ी देवी पति का नाम: अजा राम गृह संख्या : 89 उम्र : 27 लिंग : महिला	फोटो उपलब्ध
628	RJ/22/172/525301	निर्वाचक का नाम : प्रभू पिता का नाम: हीसाराम गृह संख्या : 90 उम्र : 62 लिंग : पुरुष	फोटो उपलब्ध	629	RJ/22/172/526021	निर्वाचक का नाम : हंजा पति का नाम: प्रभू गृह संख्या : 90 उम्र : 62 लिंग : महिला	फोटो उपलब्ध	630	NAE0660571	निर्वाचक का नाम : दिनाराम पिता का नाम: प्रभुराम गृह संख्या : 90 उम्र : 34 लिंग : पुरुष	फोटो उपलब्ध
631	NAE0806067	निर्वाचक का नाम : सेलाराम पिता का नाम: प्रभूराम गृह संख्या : 90 उम्र : 31 लिंग : पुरुष	फोटो उपलब्ध	632	NAE1346717	निर्वाचक का नाम : जाला राम पिता का नाम: प्रभू राम गृह संख्या : 90 उम्र : 31 लिंग : पुरुष	फोटो उपलब्ध	633	RJ/22/172/525005	निर्वाचक का नाम : मरागो पति का नाम: भेरा गृह संख्या : 91 उम्र : 87 लिंग : महिला	फोटो उपलब्ध
634	RJ/22/172/525009	निर्वाचक का नाम : अनाराम पिता का नाम: भेरा राम गृह संख्या : 91 उम्र : 63 लिंग : पुरुष	फोटो उपलब्ध	635	RJ/22/172/525303	निर्वाचक का नाम : सीता पति का नाम: अनाराम गृह संख्या : 91 उम्र : 59 लिंग : महिला	फोटो उपलब्ध	636	KLC2143758	निर्वाचक का नाम : वरदा पिता का नाम: भेरा गृह संख्या : 91 उम्र : 55 लिंग : पुरुष	फोटो उपलब्ध
637	RJ/22/172/525006	निर्वाचक का नाम : सूरता पिता का नाम: भेरा गृह संख्या : 91 उम्र : 53 लिंग : पुरुष	फोटो उपलब्ध	638	KLC1808765	निर्वाचक का नाम : तमी पति का नाम: वरधा गृह संख्या : 91 उम्र : 43 लिंग : महिला	फोटो उपलब्ध	639	KLC1808773	निर्वाचक का नाम : काली पति का नाम: सूरता गृह संख्या : 91 उम्र : 43 लिंग : महिला	फोटो उपलब्ध

640	NAE0028787	निर्वाचक का नाम : माधाराम पिता का नाम: भैराराम गृह संख्या : 91 उम्र : 42 लिंग : पुरुष	फोटो उपलब्ध	641	NAE0274548	निर्वाचक का नाम : पंखु देवी पति का नाम: माधाराम गृह संख्या : 91 उम्र : 37 लिंग : महिला	फोटो उपलब्ध	642	NAE0524306	निर्वाचक का नाम : घेवाराम अनाराम चौधरी पिता का नाम: अन्नाराम गृह संख्या : 91 उम्र : 35 लिंग : पुरुष	फोटो उपलब्ध
643	NAE0524314	निर्वाचक का नाम : दिना राम पिता का नाम: अना राम गृह संख्या : 91 उम्र : 33 लिंग : पुरुष	फोटो उपलब्ध	644	NAE1049071	निर्वाचक का नाम : केली देवी पति का नाम: घेवाराम गृह संख्या : 91 उम्र : 32 लिंग : महिला	फोटो उपलब्ध	645	NAE2066686	निर्वाचक का नाम : पार्वती देवी पति का नाम: दिना राम गृह संख्या : 91 उम्र : 26 लिंग : महिला	फोटो उपलब्ध
646	NAE2066587	निर्वाचक का नाम : रमेश कुमार पिता का नाम: वर्धा राम गृह संख्या : 91 उम्र : 24 लिंग : पुरुष	फोटो उपलब्ध	647	RJ/22/172/525203	निर्वाचक का नाम : पुनमा राम पिता का नाम: हेमा राम गृह संख्या : 92 उम्र : 69 लिंग : पुरुष	फोटो उपलब्ध	648	RJ/22/172/526005	निर्वाचक का नाम : उगम पति का नाम: पुनमा राम गृह संख्या : 92 उम्र : 67 लिंग : महिला	फोटो उपलब्ध
649	NAE0205005	निर्वाचक का नाम : बदराम पिता का नाम: पूनमाराम गृह संख्या : 92 उम्र : 39 लिंग : पुरुष	फोटो उपलब्ध	650	NAE0884015	निर्वाचक का नाम : कोकू देवी पति का नाम: बदराम गृह संख्या : 92 उम्र : 31 लिंग : महिला	फोटो उपलब्ध	651	RJ/22/172/526020	निर्वाचक का नाम : समू पति का नाम: नागजी राम गृह संख्या : 93 उम्र : 83 लिंग : महिला	फोटो उपलब्ध
652	RJ/22/172/526002	निर्वाचक का नाम : बगदाराम पिता का नाम: खुमाराम गृह संख्या : 93 उम्र : 65 लिंग : पुरुष	फोटो उपलब्ध	653	NAE1630847	निर्वाचक का नाम : मेती पति का नाम: कृष्ण राम गृह संख्या : 93 उम्र : 64 लिंग : महिला	फोटो उपलब्ध	654	RJ/22/172/525295	निर्वाचक का नाम : कृष्णराम पिता का नाम: नागजी राम गृह संख्या : 93 उम्र : 59 लिंग : पुरुष	फोटो उपलब्ध
655	RJ/22/172/525354	निर्वाचक का नाम : कमला पति का नाम: बगदा राम गृह संख्या : 93 उम्र : 57 लिंग : महिला	फोटो उपलब्ध	656	RJ/22/172/525340	निर्वाचक का नाम : रेखा राम पिता का नाम: नागजीराम गृह संख्या : 93 उम्र : 55 लिंग : पुरुष	फोटो उपलब्ध	657	RJ/22/172/525363	निर्वाचक का नाम : कमला पति का नाम: रेखा राम गृह संख्या : 93 उम्र : 53 लिंग : महिला	फोटो उपलब्ध
658	KLC2086239	निर्वाचक का नाम : कुपाराम पिता का नाम: नागजीराम गृह संख्या : 93 उम्र : 45 लिंग : पुरुष	फोटो उपलब्ध	659	KLC2250793	निर्वाचक का नाम : नर्मदा पिता का नाम: कुपाराम गृह संख्या : 93 उम्र : 44 लिंग : महिला	फोटो उपलब्ध	660	NAE1415330	निर्वाचक का नाम : जोशना देवी पति का नाम: मुकेश कुमार गृह संख्या : 93 उम्र : 29 लिंग : महिला	फोटो उपलब्ध
661	NAE1356500	निर्वाचक का नाम : सौरभ देवी पति का नाम: दिनेश कुमार गृह संख्या : 93 उम्र : 29 लिंग : महिला	फोटो उपलब्ध	662	NAE1348887	निर्वाचक का नाम : प्रकाश कुमार पिता का नाम: रेखाराम गृह संख्या : 93 उम्र : 26 लिंग : पुरुष	फोटो उपलब्ध	663	NAE1496264	निर्वाचक का नाम : सुरेश कुमार पिता का नाम: बगदा राम गृह संख्या : 93 उम्र : 25 लिंग : पुरुष	फोटो उपलब्ध
664	NAE2169324	निर्वाचक का नाम : भरत कुमार पिता का नाम: कृष्ण राम गृह संख्या : 93 उम्र : 25 लिंग : पुरुष	फोटो उपलब्ध	665	NAE2169316	निर्वाचक का नाम : खेता राम पिता का नाम: कृष्ण राम गृह संख्या : 93 उम्र : 24 लिंग : पुरुष	फोटो उपलब्ध	666	NAE1863349	निर्वाचक का नाम : गोपाल कुमार पिता का नाम: रेखा राम गृह संख्या : 93 उम्र : 22 लिंग : पुरुष	फोटो उपलब्ध
667	NAE1929058	निर्वाचक का नाम : लक्ष्मण कुमार पिता का नाम: रेखा राम गृह संख्या : 93 उम्र : 21 लिंग : पुरुष	फोटो उपलब्ध	668	RJ/22/172/525143	निर्वाचक का नाम : प्रभा राम पिता का नाम: जोगा राम गृह संख्या : 94 उम्र : 67 लिंग : पुरुष	फोटो उपलब्ध	669	RJ/22/172/525106	निर्वाचक का नाम : तीजो पति का नाम: प्रभा राम गृह संख्या : 94 उम्र : 64 लिंग : महिला	फोटो उपलब्ध

670	KLC1808781	निर्वाचक का नाम : वरधाराम पिता का नाम: प्रभाराम गृह संख्या : 94 उम्र : 45 लिंग : पुरुष	फोटो उपलब्ध	671	KLC1808799	निर्वाचक का नाम : नेनू पिता का नाम: वरधाराम गृह संख्या : 94 उम्र : 43 लिंग : महिला	फोटो उपलब्ध	672	NAE0204693	निर्वाचक का नाम : दीनाराम पिता का नाम: प्रभाराम गृह संख्या : 94 उम्र : 39 लिंग : पुरुष	फोटो उपलब्ध
673	NAE0204685	निर्वाचक का नाम : मफ़ी देवी पति का नाम: दीनाराम गृह संख्या : 94 उम्र : 37 लिंग : महिला	फोटो उपलब्ध	674	NAE0660969	निर्वाचक का नाम : जालम सिंह पिता का नाम: मेघसिंह गृह संख्या : 94 उम्र : 36 लिंग : पुरुष	फोटो उपलब्ध	675	NAE0883959	निर्वाचक का नाम : सका देवी पति का नाम: सैलाराम गृह संख्या : 94 उम्र : 33 लिंग : महिला	फोटो उपलब्ध
676	NAE0806059	निर्वाचक का नाम : चेलाराम पिता का नाम: प्रभाराम गृह संख्या : 94 उम्र : 31 लिंग : पुरुष	फोटो उपलब्ध	677	NAE0325605	निर्वाचक का नाम : हंजा कंवर पति का नाम: मेघसिंह गृह संख्या : 94क उम्र : 73 लिंग : महिला	फोटो उपलब्ध	678	NAE0325613	निर्वाचक का नाम : शेरसिंह पिता का नाम: मेघसिंह गृह संख्या : 94क उम्र : 43 लिंग : पुरुष	फोटो उपलब्ध
679	NAE0325621	निर्वाचक का नाम : धीरसिंह पिता का नाम: मेघसिंह गृह संख्या : 94क उम्र : 38 लिंग : पुरुष	फोटो उपलब्ध	680	NAE0806208	निर्वाचक का नाम : कंकर बाई पति का नाम: शेर सिंह गृह संख्या : 94क उम्र : 37 लिंग : महिला	फोटो उपलब्ध	681	RJ/22/172/525144	निर्वाचक का नाम : रेखा पिता का नाम: राजा गृह संख्या : 95 उम्र : 54 लिंग : पुरुष	फोटो उपलब्ध
682	KLC1808807	निर्वाचक का नाम : केसी पति का नाम: रेखा गृह संख्या : 95 उम्र : 43 लिंग : महिला	फोटो उपलब्ध	683	NAE1415348	निर्वाचक का नाम : पारसा राम पिता का नाम: रेखा राम गृह संख्या : 95 उम्र : 28 लिंग : पुरुष	फोटो उपलब्ध	684	RJ/22/172/525163	निर्वाचक का नाम : ईराराम पिता का नाम: पदमा राम गृह संख्या : 96 उम्र : 64 लिंग : पुरुष	फोटो उपलब्ध
685	RJ/22/172/525244	निर्वाचक का नाम : लवगो पति का नाम: ईराराम गृह संख्या : 96 उम्र : 60 लिंग : महिला	फोटो उपलब्ध	686	NAE0660647	निर्वाचक का नाम : चुनी देवी पति का नाम: हरिराम गृह संख्या : 96 उम्र : 34 लिंग : महिला	फोटो उपलब्ध	687	NAE0660621	निर्वाचक का नाम : रूडाराम पिता का नाम: ईराराम गृह संख्या : 96 उम्र : 34 लिंग : पुरुष	फोटो उपलब्ध
688	NAE2097343	निर्वाचक का नाम : छगन देवी पति का नाम: रूडा राम गृह संख्या : 96 उम्र : 26 लिंग : महिला	फोटो उपलब्ध	689	RJ/22/172/525198	निर्वाचक का नाम : रेखा पिता का नाम: रणछोडाराम गृह संख्या : 97 उम्र : 67 लिंग : पुरुष	फोटो उपलब्ध	690	KLC1410620	निर्वाचक का नाम : पंखु पति का नाम: रेखा गृह संख्या : 97 उम्र : 56 लिंग : महिला	फोटो उपलब्ध
691	NAE0205120	निर्वाचक का नाम : हरसन राम पिता का नाम: रेखाराम गृह संख्या : 97 उम्र : 44 लिंग : पुरुष	फोटो उपलब्ध	692	NAE0204552	निर्वाचक का नाम : डबरी देवी पति का नाम: हरसन राम गृह संख्या : 97 उम्र : 39 लिंग : महिला	फोटो उपलब्ध	693	NAE0660498	निर्वाचक का नाम : करनाराम पिता का नाम: बाबूराम गृह संख्या : 98 उम्र : 33 लिंग : पुरुष	फोटो उपलब्ध
694	NAE0660738	निर्वाचक का नाम : मैसा राम पिता का नाम: पाबूराम गृह संख्या : 106 उम्र : 34 लिंग : पुरुष	फोटो उपलब्ध	695	NAE0660746	निर्वाचक का नाम : सुबटी देवी पति का नाम: मैसाराम गृह संख्या : 106 उम्र : 32 लिंग : महिला	फोटो उपलब्ध	696	NAE2116648	निर्वाचक का नाम : हरचंद राम पिता का नाम: प्रभू राम गृह संख्या : 120 उम्र : 20 लिंग : पुरुष	फोटो उपलब्ध
697	NAE2161800	निर्वाचक का नाम : लक्ष्मण कुमार पिता का नाम: वगता राम गृह संख्या : 124 उम्र : 25 लिंग : पुरुष	फोटो उपलब्ध	698	NAE1356575	निर्वाचक का नाम : अनसी देवी पति का नाम: हरसनराम गृह संख्या : 126 उम्र : 30 लिंग : महिला	फोटो उपलब्ध	699	NAE1356583	निर्वाचक का नाम : हरसनराम पिता का नाम: करताराम गृह संख्या : 126 उम्र : 29 लिंग : पुरुष	फोटो उपलब्ध

विधान सभा क्षेत्र की संख्या व नाम : 143-भीनमाल  
अनुभाग की संख्या व नाम : 4-चौधरियों की ढाणी,किरवाला

700	NAE1348671	निर्वाचक का नाम : अशोक कुमार पिता का नाम: प्रभूराम गृह संख्या : 127 उम्र : 26 लिंग : पुरुष	फोटो उपलब्ध	701	NAE1416213	निर्वाचक का नाम : रसाल देवी पति का नाम: रमेश कुमार गृह संख्या : 127 उम्र : 26 लिंग : महिला	फोटो उपलब्ध	702	NAE1415736	निर्वाचक का नाम : रमेश कुमार पिता का नाम: सांवला राम गृह संख्या : 127 उम्र : 24 लिंग : पुरुष	फोटो उपलब्ध
703	NAE2243954	निर्वाचक का नाम : श्रवण कुमार पिता का नाम: सांवला राम गृह संख्या : 127 उम्र : 19 लिंग : पुरुष	फोटो उपलब्ध	704	KLC2143501	निर्वाचक का नाम : ढेली देवी पति का नाम: वालाराम गृह संख्या : 138 उम्र : 42 लिंग : महिला	फोटो उपलब्ध	705	NAE1265156	निर्वाचक का नाम : ईलाची पति का नाम: करना राम गृह संख्या : 138 उम्र : 32 लिंग : महिला	फोटो उपलब्ध
706	NAE1265164	निर्वाचक का नाम : मुकेश कुमार पिता का नाम: बगदा राम गृह संख्या : 138 उम्र : 31 लिंग : पुरुष	फोटो उपलब्ध	707	NAE1265123	निर्वाचक का नाम : सोवनी देवी पति का नाम: दिनाराम गृह संख्या : 138 उम्र : 30 लिंग : महिला	फोटो उपलब्ध	708	NAE1265131	निर्वाचक का नाम : सांवला राम पिता का नाम: प्रेमा राम गृह संख्या : 138 उम्र : 29 लिंग : पुरुष	फोटो उपलब्ध
709	NAE1265149	निर्वाचक का नाम : मुंगी कुमारी पति का नाम: महेंद्र कुमार गृह संख्या : 138 उम्र : 28 लिंग : महिला	फोटो उपलब्ध								

710	NAE1448182	निर्वाचक का नाम : मंजू देवी पति का नाम: काला राम गृह संख्या : 4 उम्र : 29 लिंग : महिला	फोटो उपलब्ध	711	NAE2258697	निर्वाचक का नाम : ममता पिता का नाम: रेखा राम गृह संख्या : 06 उम्र : 19 लिंग : महिला	फोटो उपलब्ध	712	NAE2247716	निर्वाचक का नाम : नर्मदा पिता का नाम: रामा राम गृह संख्या : 11 उम्र : 19 लिंग : महिला	फोटो उपलब्ध
713	NAE2225241	निर्वाचक का नाम : सीबरी पिता का नाम: हरी राम गृह संख्या : 12 उम्र : 19 लिंग : महिला	फोटो उपलब्ध	714	NAE2247575	निर्वाचक का नाम : मदन लाल पिता का नाम: कसा राम गृह संख्या : 13 उम्र : 19 लिंग : पुरुष	फोटो उपलब्ध	715	RJ/22/172/525115	निर्वाचक का नाम : बाबू राम पिता का नाम: सवा राम गृह संख्या : 98 उम्र : 67 लिंग : पुरुष	फोटो उपलब्ध
716	RJ/22/172/525188	निर्वाचक का नाम : सरमी पति का नाम: बाबू राम गृह संख्या : 98 उम्र : 67 लिंग : महिला	फोटो उपलब्ध	717	NAE1356484	निर्वाचक का नाम : दरीया कुमारी पति का नाम: भला राम गृह संख्या : 98 उम्र : 30 लिंग : महिला	फोटो उपलब्ध	718	NAE1348838	निर्वाचक का नाम : महादेवाराम पिता का नाम: बाबूराम गृह संख्या : 98 उम्र : 26 लिंग : पुरुष	फोटो उपलब्ध
719	RJ/22/172/525284	निर्वाचक का नाम : वचना राम पिता का नाम: उका राम गृह संख्या : 99 उम्र : 72 लिंग : पुरुष	फोटो उपलब्ध	720	KLC1677814	निर्वाचक का नाम : अणसी पति का नाम: वचनाराम गृह संख्या : 99 उम्र : 47 लिंग : महिला	फोटो उपलब्ध	721	NAE1265172	निर्वाचक का नाम : मैसा राम पिता का नाम: वचना राम गृह संख्या : 99 उम्र : 29 लिंग : पुरुष	फोटो उपलब्ध
722	NAE2030583	निर्वाचक का नाम : केली कुमारी पति का नाम: मैसा राम गृह संख्या : 99 उम्र : 28 लिंग : महिला	फोटो उपलब्ध	723	NAE2005346	निर्वाचक का नाम : डाया राम पिता का नाम: वचना राम गृह संख्या : 99 उम्र : 27 लिंग : पुरुष	फोटो उपलब्ध	724	NAE2026235	निर्वाचक का नाम : राजकुमार पिता का नाम: वसना राम गृह संख्या : 99 उम्र : 20 लिंग : पुरुष	फोटो उपलब्ध
725	RJ/22/172/525314	निर्वाचक का नाम : सवा राम पिता का नाम: उका राम गृह संख्या : 100 उम्र : 77 लिंग : पुरुष	फोटो उपलब्ध	726	RJ/22/172/525326	निर्वाचक का नाम : समू पति का नाम: सवा राम गृह संख्या : 100 उम्र : 72 लिंग : महिला	फोटो उपलब्ध	727	NAE0524231	निर्वाचक का नाम : रूकसाना पति का नाम: आरब खां गृह संख्या : 100 उम्र : 33 लिंग : महिला	फोटो उपलब्ध
728	NAE0524249	निर्वाचक का नाम : आरब खां पिता का नाम: खमीशा गृह संख्या : 100 उम्र : 33 लिंग : पुरुष	फोटो उपलब्ध	729	NAE1405281	निर्वाचक का नाम : फुआ राम पिता का नाम: सवा राम गृह संख्या : 100 उम्र : 29 लिंग : पुरुष	फोटो उपलब्ध	730	NAE1444272	निर्वाचक का नाम : भमरी देवी पति का नाम: फुआ राम गृह संख्या : 100 उम्र : 27 लिंग : महिला	फोटो उपलब्ध
731	NAE1746775	निर्वाचक का नाम : रामा राम पिता का नाम: सवा राम गृह संख्या : 100 उम्र : 23 लिंग : पुरुष	फोटो उपलब्ध	732	RJ/22/172/526038	निर्वाचक का नाम : हरसनराम पिता का नाम: उका राम गृह संख्या : 101 उम्र : 62 लिंग : पुरुष	फोटो उपलब्ध	733	KLC2250983	निर्वाचक का नाम : सुनी पति का नाम: हरसनराम गृह संख्या : 101 उम्र : 53 लिंग : महिला	फोटो उपलब्ध
734	NAE1265180	निर्वाचक का नाम : भगवाना राम पिता का नाम: हरसन राम गृह संख्या : 101 उम्र : 28 लिंग : पुरुष	फोटो उपलब्ध	735	NAE1656651	निर्वाचक का नाम : प्रियंका कुमारी पिता का नाम: हरसन राम गृह संख्या : 101 उम्र : 26 लिंग : महिला	फोटो उपलब्ध	736	NAE1500586	निर्वाचक का नाम : नेनू देवी पति का नाम: भगवाना राम गृह संख्या : 101 उम्र : 25 लिंग : महिला	फोटो उपलब्ध
737	NAE1709799	निर्वाचक का नाम : सुरेश कुमार पिता का नाम: हरसन राम गृह संख्या : 101 उम्र : 23 लिंग : पुरुष	फोटो उपलब्ध	738	RJ/22/172/526039	निर्वाचक का नाम : लीला राम पिता का नाम: उका राम गृह संख्या : 102 उम्र : 61 लिंग : पुरुष	फोटो उपलब्ध	739	KLC1860634	निर्वाचक का नाम : गीगी पति का नाम: लीलाराम गृह संख्या : 102 उम्र : 45 लिंग : महिला	फोटो उपलब्ध

740	NAE1709815	निर्वाचक का नाम : दिनेश कुमार पिता का नाम: लीला राम गृह संख्या : 102 उम्र : 26 लिंग : पुरुष	फोटो उपलब्ध	741	NAE2025617	निर्वाचक का नाम : कविता कुमारी पति का नाम: श्रवण कुमार गृह संख्या : 102 उम्र : 23 लिंग : महिला	फोटो उपलब्ध	742	KLC1410562	निर्वाचक का नाम : मादेवा राम पिता का नाम: उका राम गृह संख्या : 103 उम्र : 55 लिंग : पुरुष	फोटो उपलब्ध
743	KLC1677822	निर्वाचक का नाम : चम्पा पति का नाम: मादेवाराम गृह संख्या : 103 उम्र : 44 लिंग : महिला	फोटो उपलब्ध	744	NAE1969419	निर्वाचक का नाम : सेला राम पिता का नाम: महादेवा राम गृह संख्या : 103 उम्र : 20 लिंग : पुरुष	फोटो उपलब्ध	745	RJ/22/172/525087	निर्वाचक का नाम : सादुलाराम पिता का नाम: रार्मीगाराम गृह संख्या : 104 उम्र : 77 लिंग : पुरुष	फोटो उपलब्ध
746	NAE2123008	निर्वाचक का नाम : सदनो पति का नाम: सादुलाराम गृह संख्या : 104 उम्र : 71 लिंग : महिला	फोटो उपलब्ध	747	KLC1488485	निर्वाचक का नाम : होती लाल पिता का नाम: सादुलाराम गृह संख्या : 104 उम्र : 49 लिंग : पुरुष	फोटो उपलब्ध	748	KLC2251007	निर्वाचक का नाम : चोदरी देवी पति का नाम: होतीराम गृह संख्या : 104 उम्र : 47 लिंग : महिला	फोटो उपलब्ध
749	KLC2250991	निर्वाचक का नाम : देशु पति का नाम: मलाराम गृह संख्या : 104 उम्र : 38 लिंग : महिला	फोटो उपलब्ध	750	NAE0524322	निर्वाचक का नाम : मला राम पिता का नाम: सादुलाराम गृह संख्या : 104 उम्र : 38 लिंग : पुरुष	फोटो उपलब्ध	751	RJ/22/172/525325	निर्वाचक का नाम : गजरो पति का नाम: सजाना राम गृह संख्या : 105 उम्र : 85 लिंग : महिला	फोटो उपलब्ध
752	RJ/22/172/525329	निर्वाचक का नाम : नेथीराम पिता का नाम: सजाना राम गृह संख्या : 105 उम्र : 67 लिंग : पुरुष	फोटो उपलब्ध	753	RJ/22/172/525331	निर्वाचक का नाम : पूनी पति का नाम: नेथी राम गृह संख्या : 105 उम्र : 59 लिंग : महिला	फोटो उपलब्ध	754	NAE1496223	निर्वाचक का नाम : हीराराम पिता का नाम: नेथी राम गृह संख्या : 105 उम्र : 25 लिंग : पुरुष	फोटो उपलब्ध
755	NAE2152163	निर्वाचक का नाम : निम्बा राम पिता का नाम: नेथी राम गृह संख्या : 105 उम्र : 23 लिंग : पुरुष	फोटो उपलब्ध	756	NAE2169332	निर्वाचक का नाम : सांती देवी पति का नाम: हीरा राम गृह संख्या : 105 उम्र : 23 लिंग : महिला	फोटो उपलब्ध	757	KLC2086247	निर्वाचक का नाम : गेरी पति का नाम: माधा राम गृह संख्या : 106 उम्र : 90 लिंग : महिला	फोटो उपलब्ध
758	RJ/22/172/525108	निर्वाचक का नाम : पाबू राम पिता का नाम: माधा राम गृह संख्या : 106 उम्र : 62 लिंग : पुरुष	फोटो उपलब्ध	759	RJ/22/172/525324	निर्वाचक का नाम : कपू पति का नाम: पाबूराम गृह संख्या : 106 उम्र : 60 लिंग : महिला	फोटो उपलब्ध	760	KLC1410570	निर्वाचक का नाम : रडमाराम पिता का नाम: माधाराम गृह संख्या : 106 उम्र : 55 लिंग : पुरुष	फोटो उपलब्ध
761	KLC2251437	निर्वाचक का नाम : जमना देवी पति का नाम: रडमाराम गृह संख्या : 106 उम्र : 48 लिंग : महिला	फोटो उपलब्ध	762	NAE0440271	निर्वाचक का नाम : हमीराराम पिता का नाम: पाबूराम गृह संख्या : 106 उम्र : 35 लिंग : पुरुष	फोटो उपलब्ध	763	NAE1356476	निर्वाचक का नाम : परखा राम पिता का नाम: श्री पाबू राम गृह संख्या : 106 उम्र : 26 लिंग : पुरुष	फोटो उपलब्ध
764	NAE1496256	निर्वाचक का नाम : मुकेश कुमार पिता का नाम: रडमा राम गृह संख्या : 106 उम्र : 25 लिंग : पुरुष	फोटो उपलब्ध	765	NAE1928522	निर्वाचक का नाम : जेता राम पिता का नाम: पाबु राम गृह संख्या : 106 उम्र : 21 लिंग : पुरुष	फोटो उपलब्ध	766	KLC1410588	निर्वाचक का नाम : बगदा राम पिता का नाम: जोड़ता राम गृह संख्या : 107 उम्र : 63 लिंग : पुरुष	फोटो उपलब्ध
767	RJ/22/172/525033	निर्वाचक का नाम : सतोकी पति का नाम: बगदा राम गृह संख्या : 107 उम्र : 60 लिंग : महिला	फोटो उपलब्ध	768	NAE0660696	निर्वाचक का नाम : वीरा राम पिता का नाम: बगदाराम गृह संख्या : 107 उम्र : 32 लिंग : पुरुष	फोटो उपलब्ध	769	RJ/22/172/525043	निर्वाचक का नाम : मफी पति का नाम: गफुर खां गृह संख्या : 108 उम्र : 67 लिंग : महिला	फोटो उपलब्ध

770	NAE0660993	निर्वाचक का नाम : महबूब खान पिता का नाम: गफूर खाँ गृह संख्या : 108 उम्र : 32 लिंग : पुरुष	फोटो उपलब्ध	771	NAE1185479	निर्वाचक का नाम : कासम खां पिता का नाम: गफूर खाँ गृह संख्या : 108 उम्र : 29 लिंग : पुरुष	फोटो उपलब्ध	772	NAE1265198	निर्वाचक का नाम : भावना बानू पति का नाम: महबूब खान गृह संख्या : 108 उम्र : 27 लिंग : महिला	फोटो उपलब्ध
773	NAE1895291	निर्वाचक का नाम : रहिशा बानू पति का नाम: कासम खाँ गृह संख्या : 108 उम्र : 26 लिंग : महिला	फोटो उपलब्ध	774	NAE1587104	निर्वाचक का नाम : उसमान पिता का नाम: रहमान गृह संख्या : 109 उम्र : 68 लिंग : पुरुष	फोटो उपलब्ध	775	NAE1587146	निर्वाचक का नाम : मनी पति का नाम: उसमान गृह संख्या : 109 उम्र : 68 लिंग : महिला	फोटो उपलब्ध
776	NAE1185404	निर्वाचक का नाम : जलाल खाँ पिता का नाम: उसमान खाँ गृह संख्या : 109 उम्र : 27 लिंग : पुरुष	फोटो उपलब्ध	777	NAE2067098	निर्वाचक का नाम : अफसाना बानू पति का नाम: जलाल खान गृह संख्या : 109 उम्र : 25 लिंग : महिला	फोटो उपलब्ध	778	NAE2071496	निर्वाचक का नाम : रुस्तम अली पिता का नाम: उसमान खान गृह संख्या : 109 उम्र : 22 लिंग : पुरुष	फोटो उपलब्ध
779	NAE2071512	निर्वाचक का नाम : मनीषा पति का नाम: रुस्तम अली गृह संख्या : 109 उम्र : 20 लिंग : महिला	फोटो उपलब्ध	780	KLC1410604	निर्वाचक का नाम : खमीशा पिता का नाम: रहमान गृह संख्या : 110 उम्र : 69 लिंग : पुरुष	फोटो उपलब्ध	781	RJ/22/172/140612	निर्वाचक का नाम : सहीदो पति का नाम: खमीशा गृह संख्या : 110 उम्र : 67 लिंग : महिला	फोटो उपलब्ध
782	NAE1424134	निर्वाचक का नाम : चम्पा बानू पति का नाम: निसार खान गृह संख्या : 110 उम्र : 27 लिंग : महिला	फोटो उपलब्ध	783	NAE1446160	निर्वाचक का नाम : रसूल खान पिता का नाम: रहमान खान गृह संख्या : 111 उम्र : 60 लिंग : पुरुष	फोटो उपलब्ध	784	RJ/22/172/525350	निर्वाचक का नाम : हनीफ पिता का नाम: रहमान गृह संख्या : 111 उम्र : 57 लिंग : पुरुष	फोटो उपलब्ध
785	NAE0216267	निर्वाचक का नाम : हसीना पति का नाम: हनीफखाँ गृह संख्या : 111 उम्र : 50 लिंग : महिला	फोटो उपलब्ध	786	RJ/22/172/525160	निर्वाचक का नाम : पारू पति का नाम: समेला गृह संख्या : 112 उम्र : 85 लिंग : महिला	फोटो उपलब्ध	787	RJ/22/172/525352	निर्वाचक का नाम : ईश्वरलाल पिता का नाम: समेलाराम गृह संख्या : 112 उम्र : 46 लिंग : पुरुष	फोटो उपलब्ध
788	KLC1808815	निर्वाचक का नाम : समदा देवी पति का नाम: ईश्वरलाल गृह संख्या : 112 उम्र : 46 लिंग : महिला	फोटो उपलब्ध	789	NAE0087932	निर्वाचक का नाम : प्रभूराम पिता का नाम: समेलाराम गृह संख्या : 112 उम्र : 45 लिंग : पुरुष	फोटो उपलब्ध	790	NAE0223222	निर्वाचक का नाम : मंजू देवी पति का नाम: प्रभूराम गृह संख्या : 112 उम्र : 44 लिंग : महिला	फोटो उपलब्ध
791	RJ/22/172/525159	निर्वाचक का नाम : फूली पति का नाम: मोहन गृह संख्या : 113 उम्र : 59 लिंग : महिला	फोटो उपलब्ध	792	KLC1808823	निर्वाचक का नाम : मोहनलाल पिता का नाम: समेलाराम गृह संख्या : 113 उम्र : 54 लिंग : पुरुष	फोटो उपलब्ध	793	NAE2213833	निर्वाचक का नाम : अलकेश कुमार प्रजापति पिता का नाम: मोहन लाल गृह संख्या : 113 उम्र : 28 लिंग : पुरुष	फोटो उपलब्ध
794	NAE2058519	निर्वाचक का नाम : रेखा देवी पति का नाम: मुकेश कुमार गृह संख्या : 113 उम्र : 25 लिंग : महिला	फोटो उपलब्ध	795	NAE1826247	निर्वाचक का नाम : भरत कुमार पिता का नाम: मोहन लाल गृह संख्या : 113 उम्र : 24 लिंग : पुरुष	फोटो उपलब्ध	796	NAE2218907	निर्वाचक का नाम : पिन्टा देवी पति का नाम: आलकेश कुमार गृह संख्या : 113 उम्र : 23 लिंग : महिला	फोटो उपलब्ध
797	NAE1930593	निर्वाचक का नाम : दशरथ कुमार पिता का नाम: मोहन लाल गृह संख्या : 113 उम्र : 21 लिंग : पुरुष	फोटो उपलब्ध	798	NAE2030575	निर्वाचक का नाम : सलीम खा पिता का नाम: उसमान खा गृह संख्या : 129 उम्र : 23 लिंग : पुरुष	फोटो उपलब्ध	799	NAE1265230	निर्वाचक का नाम : अकिया देवी पति का नाम: नरेन्द्र कुमार गृह संख्या : 132 उम्र : 31 लिंग : महिला	फोटो उपलब्ध

800	NAE1265222
निर्वाचक का नाम : देसु देवी पति का नाम: वीरा राम गृह संख्या : 132 उम्र : 30 लिंग : महिला	फोटो उपलब्ध

801	NAE1265255
निर्वाचक का नाम : मुकेश पिता का नाम: मोहन लाल गृह संख्या : 132 उम्र : 29 लिंग : पुरुष	फोटो उपलब्ध

802	NAE1265206
निर्वाचक का नाम : रमेश कुमार पिता का नाम: प्रभुराम गृह संख्या : 132 उम्र : 28 लिंग : पुरुष	फोटो उपलब्ध

803	NAE1265248
निर्वाचक का नाम : रिकू कुमारी पति का नाम: प्रकाश कुमार गृह संख्या : 132 उम्र : 28 लिंग : महिला	फोटो उपलब्ध

804	NAE1265263
निर्वाचक का नाम : प्रकाश कुमार पिता का नाम: इश्वर लाल गृह संख्या : 132 उम्र : 28 लिंग : पुरुष	फोटो उपलब्ध

805	NAE1500404
निर्वाचक का नाम : उत्तम कुमार पिता का नाम: मफा राम गृह संख्या : 132 उम्र : 26 लिंग : पुरुष	फोटो उपलब्ध

806	NAE1265214
निर्वाचक का नाम : श्रवण कुमार पिता का नाम: लीला राम गृह संख्या : 132 उम्र : 25 लिंग : पुरुष	फोटो उपलब्ध

807	NAE2058501
निर्वाचक का नाम : सविता देवी पति का नाम: भरत कुमार गृह संख्या : 132 उम्र : 24 लिंग : महिला	फोटो उपलब्ध

808	NAE0483875	निर्वाचक का नाम : पाताराम पिता का नाम: गणेशाराम गृह संख्या : 05 उम्र : 35 लिंग : पुरुष	फोटो उपलब्ध	809	RJ/22/172/525191	निर्वाचक का नाम : पवनी पति का नाम: सरदा राम गृह संख्या : 114 उम्र : 67 लिंग : महिला	फोटो उपलब्ध	810	NAE0440289	निर्वाचक का नाम : हीराराम पिता का नाम: सरदारा राम गृह संख्या : 114 उम्र : 42 लिंग : पुरुष	फोटो उपलब्ध
811	NAE0883942	निर्वाचक का नाम : कमला देवी पति का नाम: हीराराम गृह संख्या : 114 उम्र : 35 लिंग : महिला	फोटो उपलब्ध	812	RJ/22/172/525275	निर्वाचक का नाम : कृष्ण राम पिता का नाम: सवा राम गृह संख्या : 115 उम्र : 62 लिंग : पुरुष	फोटो उपलब्ध	813	RJ/22/172/525253	निर्वाचक का नाम : आसी पति का नाम: कृष्ण राम गृह संख्या : 115 उम्र : 59 लिंग : महिला	फोटो उपलब्ध
814	NAE0974857	निर्वाचक का नाम : सुरेश कुमार पिता का नाम: कृष्णराम गृह संख्या : 115 उम्र : 32 लिंग : पुरुष	फोटो उपलब्ध	815	NAE0974840	निर्वाचक का नाम : प्रकाश कुमार पिता का नाम: कृष्णराम गृह संख्या : 115 उम्र : 31 लिंग : पुरुष	फोटो उपलब्ध	816	NAE1498948	निर्वाचक का नाम : खेतू देवी पति का नाम: सुरेश कुमार गृह संख्या : 115 उम्र : 30 लिंग : महिला	फोटो उपलब्ध
817	NAE2218766	निर्वाचक का नाम : परसा राम पिता का नाम: कृष्ण राम गृह संख्या : 115 उम्र : 29 लिंग : पुरुष	फोटो उपलब्ध	818	NAE2214088	निर्वाचक का नाम : फुदी देवी पति का नाम: पारसा राम गृह संख्या : 115 उम्र : 21 लिंग : महिला	फोटो उपलब्ध	819	RJ/22/172/525332	निर्वाचक का नाम : वगता राम पिता का नाम: पीरा राम गृह संख्या : 116 उम्र : 54 लिंग : पुरुष	फोटो उपलब्ध
820	NAE0028944	निर्वाचक का नाम : समदा देवी पति का नाम: बगदाराम गृह संख्या : 116 उम्र : 38 लिंग : महिला	फोटो उपलब्ध	821	RJ/22/172/525277	निर्वाचक का नाम : झमका पति का नाम: अदरा राम गृह संख्या : 117 उम्र : 65 लिंग : महिला	फोटो उपलब्ध	822	KLC2250751	निर्वाचक का नाम : मोडाराम पिता का नाम: अदराराम गृह संख्या : 117 उम्र : 41 लिंग : पुरुष	फोटो उपलब्ध
823	KLC2250785	निर्वाचक का नाम : गीतादेवी पति का नाम: मोडाराम गृह संख्या : 117 उम्र : 38 लिंग : महिला	फोटो उपलब्ध	824	NAE0483834	निर्वाचक का नाम : बबाराम पिता का नाम: उकाराम गृह संख्या : 118 उम्र : 41 लिंग : पुरुष	फोटो उपलब्ध	825	NAE0483842	निर्वाचक का नाम : सुषटी देवी पति का नाम: बाबाराम गृह संख्या : 118 उम्र : 35 लिंग : महिला	फोटो उपलब्ध
826	NAE1405190	निर्वाचक का नाम : कंकर देवी पति का नाम: मंगला राम गृह संख्या : 118 उम्र : 28 लिंग : महिला	फोटो उपलब्ध	827	RJ/22/172/525252	निर्वाचक का नाम : काली पति का नाम: सांवला राम गृह संख्या : 119 उम्र : 62 लिंग : महिला	फोटो उपलब्ध	828	NAE1265271	निर्वाचक का नाम : ईश्वरलाल माता का नाम: सांवला राम गृह संख्या : 119 उम्र : 31 लिंग : पुरुष	फोटो उपलब्ध
829	RJ/22/172/525255	निर्वाचक का नाम : उगम पति का नाम: माला राम गृह संख्या : 120 उम्र : 67 लिंग : महिला	फोटो उपलब्ध	830	NAE0483867	निर्वाचक का नाम : शेराराम पिता का नाम: मालाराम गृह संख्या : 120 उम्र : 36 लिंग : पुरुष	फोटो उपलब्ध	831	NAE0483859	निर्वाचक का नाम : बगाराम पिता का नाम: मालाराम गृह संख्या : 120 उम्र : 34 लिंग : पुरुष	फोटो उपलब्ध
832	NAE1496272	निर्वाचक का नाम : रमेश कुमार पिता का नाम: माला राम गृह संख्या : 120 उम्र : 28 लिंग : पुरुष	फोटो उपलब्ध	833	NAE1496280	निर्वाचक का नाम : गोमती देवी पति का नाम: शेरा राम गृह संख्या : 120 उम्र : 27 लिंग : महिला	फोटो उपलब्ध	834	KLC2251577	निर्वाचक का नाम : दरियादेवी पति का नाम: भंवराराम गृह संख्या : 121 उम्र : 47 लिंग : महिला	फोटो उपलब्ध
835	NAE1349117	निर्वाचक का नाम : दिनेश कुमार अन्य: भमरा राम गृह संख्या : 121 उम्र : 26 लिंग : पुरुष	फोटो उपलब्ध	836	NAE0483883	निर्वाचक का नाम : भेराराम पिता का नाम: गणेशाराम गृह संख्या : 122 उम्र : 37 लिंग : पुरुष	फोटो उपलब्ध	837	NAE1265297	निर्वाचक का नाम : चिंघा देवी पति का नाम: पाताराम गृह संख्या : 122 उम्र : 31 लिंग : महिला	फोटो उपलब्ध

838	RJ/22/172/525315	निर्वाचक का नाम : काला राम पिता का नाम: रणछोडाराम गृह संख्या : 123 उम्र : 62 लिंग : पुरुष	फोटो उपलब्ध	839	RJ/22/172/525254	निर्वाचक का नाम : ओखी पति का नाम: काला राम गृह संख्या : 123 उम्र : 59 लिंग : महिला	फोटो उपलब्ध	840	NAE1938695	निर्वाचक का नाम : एकम देवी पति का नाम: भीमा राम गृह संख्या : 123 उम्र : 29 लिंग : महिला	फोटो उपलब्ध
841	NAE1938653	निर्वाचक का नाम : माना राम पिता का नाम: काला राम गृह संख्या : 123 उम्र : 26 लिंग : पुरुष	फोटो उपलब्ध	842	NAE1938729	निर्वाचक का नाम : चंद्रा देवी पति का नाम: माना राम गृह संख्या : 123 उम्र : 21 लिंग : महिला	फोटो उपलब्ध	843	NAE2245389	निर्वाचक का नाम : गीतादेवी पति का नाम: बलवन्ता राम गृह संख्या : 124 उम्र : 62 लिंग : महिला	फोटो उपलब्ध
844	NAE0483891	निर्वाचक का नाम : नारणाराम पिता का नाम: बलवन्ताराम गृह संख्या : 124 उम्र : 33 लिंग : पुरुष	फोटो उपलब्ध	# 845	NAE0974808	निर्वाचक का नाम : केली देवी पति का नाम: नारणाराम गृह संख्या : 124 उम्र : 31 लिंग : महिला	फोटो उपलब्ध	846	RJ/22/172/525169	निर्वाचक का नाम : मोहन पिता का नाम: कस्तुरा गृह संख्या : 125 उम्र : 67 लिंग : पुरुष	फोटो उपलब्ध
847	RJ/22/172/525171	निर्वाचक का नाम : मफ़ी पति का नाम: मोहन गृह संख्या : 125 उम्र : 65 लिंग : महिला	फोटो उपलब्ध	848	KLC2144137	निर्वाचक का नाम : बगदाराम पिता का नाम: मोहन गृह संख्या : 125 उम्र : 41 लिंग : पुरुष	फोटो उपलब्ध	849	NAE0204719	निर्वाचक का नाम : अशोक कुमार पिता का नाम: मोहन लाल गृह संख्या : 125 उम्र : 40 लिंग : पुरुष	फोटो उपलब्ध
850	NAE0440305	निर्वाचक का नाम : अमीया देवी पति का नाम: अशोक कुमार गृह संख्या : 125 उम्र : 35 लिंग : महिला	फोटो उपलब्ध	851	NAE0883967	निर्वाचक का नाम : काली देवी पति का नाम: बगदाराम गृह संख्या : 125 उम्र : 35 लिंग : महिला	फोटो उपलब्ध	852	NAE0440297	निर्वाचक का नाम : डूंगरा राम पिता का नाम: मोहन लाल गृह संख्या : 125 उम्र : 35 लिंग : पुरुष	फोटो उपलब्ध
853	NAE0524264	निर्वाचक का नाम : शेरा राम पिता का नाम: मोहन राम गृह संख्या : 125 उम्र : 34 लिंग : पुरुष	फोटो उपलब्ध	854	NAE1405182	निर्वाचक का नाम : लक्ष्मी देवी पति का नाम: शेरा राम गृह संख्या : 125 उम्र : 26 लिंग : महिला	फोटो उपलब्ध	855	NAE1404722	निर्वाचक का नाम : हेतल देवी पति का नाम: डूंगरा राम गृह संख्या : 125 उम्र : 26 लिंग : महिला	फोटो उपलब्ध
856	NAE0660662	निर्वाचक का नाम : पीथा राम पिता का नाम: नारणाराम गृह संख्या : 126 उम्र : 33 लिंग : पुरुष	फोटो उपलब्ध	857	NAE0660977	निर्वाचक का नाम : भमराराम पिता का नाम: प्रभुराम गृह संख्या : 127 उम्र : 36 लिंग : पुरुष	फोटो उपलब्ध	858	NAE0660985	निर्वाचक का नाम : झमका देवी पति का नाम: भमराराम गृह संख्या : 127 उम्र : 33 लिंग : महिला	फोटो उपलब्ध
859	NAE1265321	निर्वाचक का नाम : नरपत कुमार पिता का नाम: काला राम गृह संख्या : 127 उम्र : 32 लिंग : पुरुष	फोटो उपलब्ध	860	NAE1265339	निर्वाचक का नाम : उषी देवी पति का नाम: प्रकाश कुमार गृह संख्या : 127 उम्र : 30 लिंग : महिला	फोटो उपलब्ध	861	NAE1265347	निर्वाचक का नाम : चेतना राम पिता का नाम: बलवंता गृह संख्या : 127 उम्र : 30 लिंग : पुरुष	फोटो उपलब्ध
862	NAE1265305	निर्वाचक का नाम : ममता देवी अन्य: नरपत कुमार गृह संख्या : 127 उम्र : 29 लिंग : महिला	फोटो उपलब्ध	863	NAE1265313	निर्वाचक का नाम : भीमाराम पिता का नाम: काला राम गृह संख्या : 127 उम्र : 28 लिंग : पुरुष	फोटो उपलब्ध				

864	RJ/22/172/526022	निर्वाचक का नाम : जतनो पति का नाम: नारणा गृह संख्या : 126 उम्र : 77 लिंग : महिला	फोटो उपलब्ध	865	RJ/22/172/525207	निर्वाचक का नाम : करता पिता का नाम: मना गृह संख्या : 126 उम्र : 69 लिंग : पुरुष	फोटो उपलब्ध	866	RJ/22/172/525211	निर्वाचक का नाम : मेती पति का नाम: करता राम गृह संख्या : 126 उम्र : 59 लिंग : महिला	फोटो उपलब्ध
867	RJ/22/172/525349	निर्वाचक का नाम : मादेवा राम पिता का नाम: मना राम गृह संख्या : 126 उम्र : 57 लिंग : पुरुष	फोटो उपलब्ध	868	NAE0204792	निर्वाचक का नाम : छगन देवी पति का नाम: महादेवा राम गृह संख्या : 126 उम्र : 49 लिंग : महिला	फोटो उपलब्ध	869	NAE0204768	निर्वाचक का नाम : घेवाराम पिता का नाम: नारणाराम गृह संख्या : 126 उम्र : 38 लिंग : पुरुष	फोटो उपलब्ध
870	NAE0204594	निर्वाचक का नाम : मंजू देवी पति का नाम: घेवाराम गृह संख्या : 126 उम्र : 37 लिंग : महिला	फोटो उपलब्ध	871	NAE0204750	निर्वाचक का नाम : चैनाराम पिता का नाम: नारणाराम गृह संख्या : 126 उम्र : 36 लिंग : पुरुष	फोटो उपलब्ध	872	NAE1797901	निर्वाचक का नाम : हुआ देवी पति का नाम: भेरा राम गृह संख्या : 127 उम्र : 88 लिंग : महिला	फोटो उपलब्ध
873	RJ/22/172/525220	निर्वाचक का नाम : सावला राम पिता का नाम: भेरा राम गृह संख्या : 127 उम्र : 59 लिंग : पुरुष	फोटो उपलब्ध	874	RJ/22/172/525224	निर्वाचक का नाम : लीलू पति का नाम: सांवल राम गृह संख्या : 127 उम्र : 57 लिंग : महिला	फोटो उपलब्ध	875	RJ/22/172/525193	निर्वाचक का नाम : वरधा राम पिता का नाम: भेरा राम गृह संख्या : 127 उम्र : 54 लिंग : पुरुष	फोटो उपलब्ध
876	NAE1748987	निर्वाचक का नाम : दिनेश कुमार पिता का नाम: वरधा राम गृह संख्या : 127 उम्र : 23 लिंग : पुरुष	फोटो उपलब्ध	877	NAE1969641	निर्वाचक का नाम : सीता कुमारी पिता का नाम: वरधा राम गृह संख्या : 127 उम्र : 20 लिंग : महिला	फोटो उपलब्ध				

878	NAE1541564	निर्वाचक का नाम : भगवान राम पिता का नाम: मंगला राम डीएस गृह संख्या : 35 उम्र : 25 लिंग : पुरुष	फोटो उपलब्ध	879	NAE0072264	निर्वाचक का नाम : रेखाराम पिता का नाम: सवाराम गृह संख्या : 128 उम्र : 64 लिंग : पुरुष	फोटो उपलब्ध	880	RJ/22/172/525345	निर्वाचक का नाम : मकना राम पिता का नाम: सवा राम गृह संख्या : 128 उम्र : 62 लिंग : पुरुष	फोटो उपलब्ध
881	RJ/22/172/525283	निर्वाचक का नाम : मोवन पति का नाम: मकना राम गृह संख्या : 128 उम्र : 59 लिंग : महिला	फोटो उपलब्ध	882	NAE0325704	निर्वाचक का नाम : चुकी देवी पति का नाम: रेखाराम गृह संख्या : 128 उम्र : 58 लिंग : महिला	फोटो उपलब्ध	883	NAE1185537	निर्वाचक का नाम : शैलेश कुमार पिता का नाम: मकनाराम गृह संख्या : 128 उम्र : 27 लिंग : पुरुष	फोटो उपलब्ध
884	NAE1656669	निर्वाचक का नाम : पिकी कुमारी पति का नाम: शैलेश कुमार गृह संख्या : 128 उम्र : 26 लिंग : महिला	फोटो उपलब्ध	885	KLC1410547	निर्वाचक का नाम : वरधा राम पिता का नाम: सवा राम गृह संख्या : 129 उम्र : 64 लिंग : पुरुष	फोटो उपलब्ध	886	KLC1410554	निर्वाचक का नाम : सरू पति का नाम: वरधा राम गृह संख्या : 129 उम्र : 62 लिंग : महिला	फोटो उपलब्ध
887	NAE1346725	निर्वाचक का नाम : दीना राम पिता का नाम: वरधा राम गृह संख्या : 129 उम्र : 32 लिंग : पुरुष	फोटो उपलब्ध	888	NAE2138451	निर्वाचक का नाम : डेपी पति का नाम: हंजा राम गृह संख्या : 130 उम्र : 72 लिंग : महिला	फोटो उपलब्ध	889	NAE0274654	निर्वाचक का नाम : जेरूपाराम पिता का नाम: हंजाराम गृह संख्या : 130 उम्र : 39 लिंग : पुरुष	फोटो उपलब्ध
890	NAE0274555	निर्वाचक का नाम : रमकू पति का नाम: जेरूपाराम गृह संख्या : 130 उम्र : 36 लिंग : महिला	फोटो उपलब्ध	891	NAE1185453	निर्वाचक का नाम : कालाराम पिता का नाम: हंजाराम गृह संख्या : 130 उम्र : 30 लिंग : पुरुष	फोटो उपलब्ध	892	NAE1404953	निर्वाचक का नाम : प्रकाश कुमार पिता का नाम: हंजा राम गृह संख्या : 130 उम्र : 26 लिंग : पुरुष	फोटो उपलब्ध

893	NAE0660837	निर्वाचक का नाम : मकनाराम पति का नाम: चौपाराम गृह संख्या : 3 उम्र : 34 लिंग : महिला	फोटो उपलब्ध	894	NAE0660720	निर्वाचक का नाम : जीवा राम पिता का नाम: शंकरा राम गृह संख्या : 58 उम्र : 32 लिंग : पुरुष	फोटो उपलब्ध	895	NAE0660753	निर्वाचक का नाम : कृष्ण कुमार पिता का नाम: शंकराराम गृह संख्या : 67 उम्र : 34 लिंग : पुरुष	फोटो उपलब्ध
896	NAE0660761	निर्वाचक का नाम : ऐलवी देवी पति का नाम: कृष्ण कुमार गृह संख्या : 67 उम्र : 33 लिंग : महिला	फोटो उपलब्ध	897	NAE0660951	निर्वाचक का नाम : जैसारा पिता का नाम: कालाराम गृह संख्या : 73 उम्र : 34 लिंग : पुरुष	फोटो उपलब्ध	898	NAE0660480	निर्वाचक का नाम : मंगलाराम पिता का नाम: उकाराम गृह संख्या : 118 उम्र : 33 लिंग : पुरुष	फोटो उपलब्ध
899	NAE0660472	निर्वाचक का नाम : मकनाराम पिता का नाम: मालाराम गृह संख्या : 120 उम्र : 39 लिंग : पुरुष	फोटो उपलब्ध	900	NAE0660456	निर्वाचक का नाम : इन्द्रा पति का नाम: मकनाराम गृह संख्या : 120 उम्र : 37 लिंग : महिला	फोटो उपलब्ध	901	NAE0660845	निर्वाचक का नाम : काली देवी पति का नाम: भेराराम गृह संख्या : 122 उम्र : 36 लिंग : महिला	फोटो उपलब्ध
902	RJ/22/172/525179	निर्वाचक का नाम : हडमताराम पिता का नाम: रणछोडा गृह संख्या : 131 उम्र : 65 लिंग : पुरुष	फोटो उपलब्ध	903	RJ/22/172/525178	निर्वाचक का नाम : सोदरी पति का नाम: हडमताराम गृह संख्या : 131 उम्र : 62 लिंग : महिला	फोटो उपलब्ध	904	NAE0935205	निर्वाचक का नाम : बगदाराम पिता का नाम: हडमता राम गृह संख्या : 131 उम्र : 33 लिंग : पुरुष	फोटो उपलब्ध
905	NAE1265354	निर्वाचक का नाम : वरजु देवी पति का नाम: बगदा राम गृह संख्या : 131 उम्र : 30 लिंग : महिला	फोटो उपलब्ध	906	NAE1265362	निर्वाचक का नाम : सोना राम पिता का नाम: हडमता राम गृह संख्या : 131 उम्र : 27 लिंग : पुरुष	फोटो उपलब्ध	907	NAE2218733	निर्वाचक का नाम : मीना देवी पति का नाम: सोना राम गृह संख्या : 131 उम्र : 23 लिंग : महिला	फोटो उपलब्ध
908	RJ/22/172/525313	निर्वाचक का नाम : मोरी पति का नाम: करनाराम गृह संख्या : 132 उम्र : 84 लिंग : महिला	फोटो उपलब्ध	909	KLC2251445	निर्वाचक का नाम : कमला पति का नाम: मूला राम गृह संख्या : 132 उम्र : 56 लिंग : महिला	फोटो उपलब्ध	910	RJ/22/172/525305	निर्वाचक का नाम : हडमताराम पिता का नाम: करना राम गृह संख्या : 132 उम्र : 53 लिंग : पुरुष	फोटो उपलब्ध
911	KLC2144178	निर्वाचक का नाम : मोहरी पति का नाम: मफाराम गृह संख्या : 132 उम्र : 53 लिंग : महिला	फोटो उपलब्ध	912	NAE1943786	निर्वाचक का नाम : मफा राम पिता का नाम: करना राम गृह संख्या : 132 उम्र : 52 लिंग : पुरुष	फोटो उपलब्ध	913	KLC2144160	निर्वाचक का नाम : गीता पति का नाम: हडमताराम गृह संख्या : 132 उम्र : 52 लिंग : महिला	फोटो उपलब्ध
914	NAE1404821	निर्वाचक का नाम : भरत कुमार पिता का नाम: मूला राम गृह संख्या : 132 उम्र : 26 लिंग : पुरुष	फोटो उपलब्ध	915	NAE1404870	निर्वाचक का नाम : जितेंद्र कुमार पिता का नाम: हडमता राम गृह संख्या : 132 उम्र : 26 लिंग : पुरुष	फोटो उपलब्ध	916	NAE1406172	निर्वाचक का नाम : श्रवण कुमार पिता का नाम: मफा राम गृह संख्या : 132 उम्र : 26 लिंग : पुरुष	फोटो उपलब्ध
917	NAE1858067	निर्वाचक का नाम : कांता कुमारी पिता का नाम: हडमता राम गृह संख्या : 132 उम्र : 22 लिंग : महिला	फोटो उपलब्ध	918	NAE1863737	निर्वाचक का नाम : चन्द्रा कुमारी पिता का नाम: हडमता राम गृह संख्या : 132 उम्र : 22 लिंग : महिला	फोटो उपलब्ध	919	NAE1929363	निर्वाचक का नाम : हरीश कुमार पिता का नाम: मूला राम गृह संख्या : 132 उम्र : 21 लिंग : पुरुष	फोटो उपलब्ध
920	NAE2130516	निर्वाचक का नाम : उमेश कुमार पिता का नाम: मफा राम गृह संख्या : 132 उम्र : 20 लिंग : पुरुष	फोटो उपलब्ध	921	NAE2238525	निर्वाचक का नाम : महेंद्र कुमार पिता का नाम: हडमता राम गृह संख्या : 132 उम्र : 19 लिंग : पुरुष	फोटो उपलब्ध	922	RJ/22/172/525304	निर्वाचक का नाम : गणेशा राम पिता का नाम: हाजा राम गृह संख्या : 133 उम्र : 95 लिंग : पुरुष	फोटो उपलब्ध

923	RJ/22/172/525307	निर्वाचक का नाम : मोवन पति का नाम: गणेशा राम गृह संख्या : 133 उम्र : 90 लिंग : महिला	फोटो उपलब्ध	924	RJ/22/172/525306	निर्वाचक का नाम : रमेश राम पिता का नाम: गणेशा राम गृह संख्या : 133 उम्र : 53 लिंग : पुरुष	फोटो उपलब्ध	925	KLC2086270	निर्वाचक का नाम : जबराम पिता का नाम: गणेशाराम गृह संख्या : 133 उम्र : 46 लिंग : पुरुष	फोटो उपलब्ध
926	KLC2086288	निर्वाचक का नाम : दरिया देवी पति का नाम: जबराम गृह संख्या : 133 उम्र : 46 लिंग : महिला	फोटो उपलब्ध	927	NAE0275230	निर्वाचक का नाम : दीना राम पिता का नाम: गणेशाराम गृह संख्या : 133 उम्र : 44 लिंग : पुरुष	फोटो उपलब्ध	928	NAE0223164	निर्वाचक का नाम : मजू पति का नाम: दीनाराम गृह संख्या : 133 उम्र : 44 लिंग : महिला	फोटो उपलब्ध
929	KLC2251452	निर्वाचक का नाम : दीपाराम पिता का नाम: गणेशाराम गृह संख्या : 133 उम्र : 44 लिंग : पुरुष	फोटो उपलब्ध	930	KLC2086296	निर्वाचक का नाम : गीता पति का नाम: रमेशाराम गृह संख्या : 133 उम्र : 43 लिंग : महिला	फोटो उपलब्ध	931	NAE0806133	निर्वाचक का नाम : शेराराम पिता का नाम: गणेशा राम गृह संख्या : 133 उम्र : 34 लिंग : पुरुष	फोटो उपलब्ध
932	NAE0806216	निर्वाचक का नाम : लीलाराम पिता का नाम: गणेशा राम गृह संख्या : 133 उम्र : 33 लिंग : पुरुष	फोटो उपलब्ध	933	NAE1049030	निर्वाचक का नाम : तोलाराम पिता का नाम: गणेशाराम गृह संख्या : 133 उम्र : 32 लिंग : पुरुष	फोटो उपलब्ध	934	NAE1446202	निर्वाचक का नाम : कमला देवी पति का नाम: शेरा राम गृह संख्या : 133 उम्र : 27 लिंग : महिला	फोटो उपलब्ध
935	NAE2054773	निर्वाचक का नाम : रेखा देवी पति का नाम: लीला राम गृह संख्या : 133 उम्र : 26 लिंग : महिला	फोटो उपलब्ध	936	NAE2213940	निर्वाचक का नाम : झाला राम पिता का नाम: रमेश कुमार गृह संख्या : 133 उम्र : 23 लिंग : पुरुष	फोटो उपलब्ध	937	NAE2130508	निर्वाचक का नाम : महेंद्र कुमार पिता का नाम: रमेश कुमार गृह संख्या : 133 उम्र : 20 लिंग : पुरुष	फोटो उपलब्ध
938	RJ/22/172/525167	निर्वाचक का नाम : मथरा पति का नाम: कुशाला राम गृह संख्या : 134 उम्र : 77 लिंग : महिला	फोटो उपलब्ध	939	RJ/22/172/525218	निर्वाचक का नाम : मंछा राम पिता का नाम: भारताराम गृह संख्या : 134 उम्र : 54 लिंग : पुरुष	फोटो उपलब्ध	940	KLC2143626	निर्वाचक का नाम : कान्ती लाल पिता का नाम: कुशालाराम गृह संख्या : 134 उम्र : 43 लिंग : पुरुष	फोटो उपलब्ध
941	NAE0806174	निर्वाचक का नाम : बाबूराम पिता का नाम: कुशालाराम गृह संख्या : 134 उम्र : 36 लिंग : पुरुष	फोटो उपलब्ध	942	RJ/22/172/525170	निर्वाचक का नाम : मंगला राम पिता का नाम: सवा राम गृह संख्या : 135 उम्र : 77 लिंग : पुरुष	फोटो उपलब्ध	943	KLC1808831	निर्वाचक का नाम : मूंजीदेवी पति का नाम: मंगलाराम गृह संख्या : 135 उम्र : 70 लिंग : महिला	फोटो उपलब्ध
944	RJ/22/172/525204	निर्वाचक का नाम : मोवनाराम पिता का नाम: सवा राम गृह संख्या : 135 उम्र : 63 लिंग : पुरुष	फोटो उपलब्ध	945	KLC2086304	निर्वाचक का नाम : झमका पति का नाम: मोवनाराम गृह संख्या : 135 उम्र : 61 लिंग : महिला	फोटो उपलब्ध	946	RJ/22/172/525181	निर्वाचक का नाम : मसरा राम पिता का नाम: सवा राम गृह संख्या : 135 उम्र : 59 लिंग : पुरुष	फोटो उपलब्ध
947	NAE0806166	निर्वाचक का नाम : प्यारी देवी पति का नाम: मसराराम गृह संख्या : 135 उम्र : 48 लिंग : महिला	फोटो उपलब्ध	948	NAE0935163	निर्वाचक का नाम : पारसाराम पिता का नाम: मंगलाराम गृह संख्या : 135 उम्र : 36 लिंग : पुरुष	फोटो उपलब्ध	949	NAE0935171	निर्वाचक का नाम : मीना देवी पति का नाम: पारसाराम गृह संख्या : 135 उम्र : 32 लिंग : महिला	फोटो उपलब्ध
950	NAE1265370	निर्वाचक का नाम : महादेवा राम पिता का नाम: मोवना राम गृह संख्या : 135 उम्र : 27 लिंग : पुरुष	फोटो उपलब्ध	951	NAE2071462	निर्वाचक का नाम : प्रतीक पुरोहित पिता का नाम: मसरा राम गृह संख्या : 135 उम्र : 27 लिंग : पुरुष	फोटो उपलब्ध	952	NAE2238509	निर्वाचक का नाम : प्रकाश कुमार पिता का नाम: मसरा राम गृह संख्या : 135 उम्र : 19 लिंग : पुरुष	फोटो उपलब्ध

953	RJ/22/172/525196	निर्वाचक का नाम : ऐवन कंवर पति का नाम: पदम सिंह गृह संख्या : 136 उम्र : 95 लिंग : महिला	फोटो उपलब्ध	954	RJ/22/172/525147	निर्वाचक का नाम : अजमाल सिंह पिता का नाम: पदम सिंह गृह संख्या : 136 उम्र : 57 लिंग : पुरुष	फोटो उपलब्ध	955	KLC1488493	निर्वाचक का नाम : भीम सिंह पिता का नाम: पदम सिंह गृह संख्या : 136 उम्र : 51 लिंग : पुरुष	फोटो उपलब्ध
956	NAE0204511	निर्वाचक का नाम : पारस कंवर पति का नाम: अजमालसिंह गृह संख्या : 136 उम्र : 49 लिंग : महिला	फोटो उपलब्ध	957	NAE0274761	निर्वाचक का नाम : गुमान सिंह पिता का नाम: पदमसिंह गृह संख्या : 136 उम्र : 41 लिंग : पुरुष	फोटो उपलब्ध	958	NAE0274563	निर्वाचक का नाम : इंद्र सिंह पिता का नाम: पदमसिंह गृह संख्या : 136 उम्र : 32 लिंग : पुरुष	फोटो उपलब्ध
959	NAE0720359	निर्वाचक का नाम : सूरजपाल सिंह पिता का नाम: पदम सिंह गृह संख्या : 136 उम्र : 31 लिंग : पुरुष	फोटो उपलब्ध	960	NAE1496249	निर्वाचक का नाम : भेरुसिंह पिता का नाम: अजमाल सिंह गृह संख्या : 136 उम्र : 25 लिंग : पुरुष	फोटो उपलब्ध	961	NAE1921360	निर्वाचक का नाम : दीपिका कंवर पति का नाम: भीम सिंह गृह संख्या : 136 उम्र : 21 लिंग : महिला	फोटो उपलब्ध
962	RJ/22/172/526023	निर्वाचक का नाम : मंगलाराम पिता का नाम: चौपा राम गृह संख्या : 137 उम्र : 61 लिंग : पुरुष	फोटो उपलब्ध	963	KLC1808849	निर्वाचक का नाम : दरिया पति का नाम: मंगला राम गृह संख्या : 137 उम्र : 59 लिंग : महिला	फोटो उपलब्ध	964	RJ/22/172/525130	निर्वाचक का नाम : अरजन पिता का नाम: चौपा राम गृह संख्या : 137 उम्र : 55 लिंग : पुरुष	फोटो उपलब्ध
965	NAE0660910	निर्वाचक का नाम : रेखाराम पिता का नाम: चौपाराम गृह संख्या : 137 उम्र : 44 लिंग : पुरुष	फोटो उपलब्ध	966	NAE0772392	निर्वाचक का नाम : कमला देवी पति का नाम: अर्जुनाराम गृह संख्या : 137 उम्र : 42 लिंग : महिला	फोटो उपलब्ध	967	KLC2086353	निर्वाचक का नाम : सेला राम पिता का नाम: चौपाराम गृह संख्या : 137 उम्र : 39 लिंग : पुरुष	फोटो उपलब्ध
968	NAE0935213	निर्वाचक का नाम : चन्द्रा देवी पति का नाम: सेलाराम गृह संख्या : 137 उम्र : 34 लिंग : महिला	फोटो उपलब्ध	969	NAE0883991	निर्वाचक का नाम : सुबटी देवी पति का नाम: रेखाराम गृह संख्या : 137 उम्र : 33 लिंग : महिला	फोटो उपलब्ध	970	RJ/22/172/525185	निर्वाचक का नाम : समरथा राम पिता का नाम: सवा राम गृह संख्या : 138 उम्र : 75 लिंग : पुरुष	फोटो उपलब्ध
971	RJ/22/172/525168	निर्वाचक का नाम : मथरा पति का नाम: समरथा राम गृह संख्या : 138 उम्र : 73 लिंग : महिला	फोटो उपलब्ध	972	RJ/22/172/525366	निर्वाचक का नाम : हडमताराम पिता का नाम: समरथाराम गृह संख्या : 138 उम्र : 52 लिंग : पुरुष	फोटो उपलब्ध	973	NAE0028407	निर्वाचक का नाम : गवरीदेवी पति का नाम: रामाराम गृह संख्या : 138 उम्र : 43 लिंग : महिला	फोटो उपलब्ध
974	NAE0028373	निर्वाचक का नाम : मांगीलाल पिता का नाम: रामरथाराम गृह संख्या : 138 उम्र : 39 लिंग : पुरुष	फोटो उपलब्ध	975	NAE1049105	निर्वाचक का नाम : मोडाराम पिता का नाम: समरथाराम गृह संख्या : 138 उम्र : 33 लिंग : पुरुष	फोटो उपलब्ध	976	NAE0806083	निर्वाचक का नाम : शारदा देवी पिता का नाम: मांगीलाल गृह संख्या : 138 उम्र : 33 लिंग : पुरुष	फोटो उपलब्ध
977	NAE0806091	निर्वाचक का नाम : पंचू देवी पति का नाम: हडमता राम गृह संख्या : 138 उम्र : 33 लिंग : महिला	फोटो उपलब्ध	978	NAE1049097	निर्वाचक का नाम : अशोक कुमार पिता का नाम: समरथा राम गृह संख्या : 138 उम्र : 32 लिंग : पुरुष	फोटो उपलब्ध	979	NAE1542075	निर्वाचक का नाम : प्रकाश कुमार पिता का नाम: समरथा राम गृह संख्या : 138 उम्र : 27 लिंग : पुरुष	फोटो उपलब्ध
980	NAE1923630	निर्वाचक का नाम : हितेश कुमार पिता का नाम: रामा राम गृह संख्या : 138 उम्र : 21 लिंग : पुरुष	फोटो उपलब्ध	981	NAE2141547	निर्वाचक का नाम : रामा राम पिता का नाम: समरथा राम गृह संख्या : 138 पुरोहितों की धानी उम्र : 47 लिंग : पुरुष	फोटो उपलब्ध	982	RJ/22/172/525166	निर्वाचक का नाम : छगन पति का नाम: मसरा राम गृह संख्या : 139 उम्र : 67 लिंग : महिला	फोटो उपलब्ध

983	NAE0275065	निर्वाचक का नाम : डायाराम पिता का नाम: मसराराम गृह संख्या : 139 उम्र : 45 लिंग : पुरुष	फोटो उपलब्ध	984	KLC2086361	निर्वाचक का नाम : सोरम देवी पिता का नाम: डायाराम गृह संख्या : 139 उम्र : 42 लिंग : महिला	फोटो उपलब्ध	985	NAE0028381	निर्वाचक का नाम : चुन्नी लाल पिता का नाम: मसराराम गृह संख्या : 139 उम्र : 38 लिंग : पुरुष	फोटो उपलब्ध
986	NAE0975003	निर्वाचक का नाम : नैना देवी पति का नाम: चुन्नीलाल गृह संख्या : 139 उम्र : 31 लिंग : महिला	फोटो उपलब्ध	987	NAE1049089	निर्वाचक का नाम : नरपत कुमार पिता का नाम: मसराराम गृह संख्या : 139 उम्र : 31 लिंग : पुरुष	फोटो उपलब्ध	988	NAE0806158	निर्वाचक का नाम : कपूरा राम पिता का नाम: मसराराम गृह संख्या : 139 उम्र : 30 लिंग : पुरुष	फोटो उपलब्ध
989	NAE1541481	निर्वाचक का नाम : वदामी देवी पति का नाम: कपूरा राम सीज़ गृह संख्या : 139 उम्र : 26 लिंग : महिला	फोटो उपलब्ध	990	NAE2086098	निर्वाचक का नाम : नारंगी पति का नाम: नरपत कुमार गृह संख्या : 139 उम्र : 25 लिंग : महिला	फोटो उपलब्ध	991	RJ/22/172/525098	निर्वाचक का नाम : उगम पति का नाम: भवरा राम गृह संख्या : 140 उम्र : 60 लिंग : महिला	फोटो उपलब्ध
992	NAE2129138	निर्वाचक का नाम : भंवरा राम पिता का नाम: सवा राम गृह संख्या : 140 उम्र : 58 लिंग : पुरुष	फोटो उपलब्ध	993	NAE0935189	निर्वाचक का नाम : सुरेश कुमार पिता का नाम: भंवरा राम गृह संख्या : 140 उम्र : 32 लिंग : पुरुष	फोटो उपलब्ध	994	NAE1185461	निर्वाचक का नाम : संगीता देवी पति का नाम: सुरेश कुमार गृह संख्या : 140 उम्र : 29 लिंग : महिला	फोटो उपलब्ध
995	NAE1837111	निर्वाचक का नाम : राजेन्द्र कुमार पिता का नाम: भमरा राम गृह संख्या : 140 उम्र : 23 लिंग : पुरुष	फोटो उपलब्ध	996	RJ/22/172/525146	निर्वाचक का नाम : केसा राम पिता का नाम: रदा राम गृह संख्या : 141 उम्र : 69 लिंग : पुरुष	फोटो उपलब्ध	997	RJ/22/172/525071	निर्वाचक का नाम : सुबटी पति का नाम: केसा राम गृह संख्या : 141 उम्र : 67 लिंग : महिला	फोटो उपलब्ध
998	NAE0072207	निर्वाचक का नाम : मेधाराम पिता का नाम: केसाराम गृह संख्या : 141 उम्र : 39 लिंग : पुरुष	फोटो उपलब्ध	999	NAE0205062	निर्वाचक का नाम : हरसन राम पिता का नाम: केसाराम गृह संख्या : 141 उम्र : 38 लिंग : पुरुष	फोटो उपलब्ध	1000	NAE0660860	निर्वाचक का नाम : मंजू पति का नाम: हरसनराम गृह संख्या : 141 उम्र : 38 लिंग : महिला	फोटो उपलब्ध
1001	NAE0720409	निर्वाचक का नाम : जसाराम पिता का नाम: केसाराम गृह संख्या : 141 उम्र : 35 लिंग : पुरुष	फोटो उपलब्ध	1002	NAE0720433	निर्वाचक का नाम : रमेश कुमार पिता का नाम: केसाराम गृह संख्या : 141 उम्र : 33 लिंग : पुरुष	फोटो उपलब्ध	1003	NAE0720466	निर्वाचक का नाम : वरजु देवी पति का नाम: मेगाराम गृह संख्या : 141 उम्र : 33 लिंग : महिला	फोटो उपलब्ध
1004	NAE1895184	निर्वाचक का नाम : कविता देवी पति का नाम: जेसा राम गृह संख्या : 141 उम्र : 25 लिंग : महिला	फोटो उपलब्ध	1005	RJ/22/172/525121	निर्वाचक का नाम : हंसा पति का नाम: मोहनपुरी गृह संख्या : 142 उम्र : 72 लिंग : महिला	फोटो उपलब्ध	1006	KLC2143949	निर्वाचक का नाम : दलपुरी पिता का नाम: मोहनपुरी गृह संख्या : 142 उम्र : 43 लिंग : पुरुष	फोटो उपलब्ध
1007	NAE0028530	निर्वाचक का नाम : तेजपुरी पिता का नाम: मोहनपुरी गृह संख्या : 142 उम्र : 41 लिंग : पुरुष	फोटो उपलब्ध	1008	KLC2251460	निर्वाचक का नाम : वदामी पति का नाम: दलपुरी गृह संख्या : 142 उम्र : 39 लिंग : महिला	फोटो उपलब्ध	1009	NAE1755370	निर्वाचक का नाम : लाल पुरी पिता का नाम: मोहन पुरी गृह संख्या : 142 उम्र : 35 लिंग : पुरुष	फोटो उपलब्ध
1010	NAE1705961	निर्वाचक का नाम : मुल पुरी पिता का नाम: मोहन पुरी गृह संख्या : 142 उम्र : 33 लिंग : पुरुष	फोटो उपलब्ध	1011	NAE0806109	निर्वाचक का नाम : मोड पुरी पिता का नाम: पूनम पुरी गृह संख्या : 142 उम्र : 30 लिंग : पुरुष	फोटो उपलब्ध	1012	NAE1773571	निर्वाचक का नाम : गोपाल पुरी पिता का नाम: मोहन पुरी गृह संख्या : 142 उम्र : 29 लिंग : पुरुष	फोटो उपलब्ध

विधान सभा क्षेत्र की संख्या व नाम : 143-भीनमाल  
अनुभाग की संख्या व नाम : 9-पुरोहितों की ढाणी,किरवाला

1013	NAE1774629	निर्वाचक का नाम : उषा देवी पति का नाम: लाल पुरी गृह संख्या : 142 उम्र : 29 लिंग : महिला	फोटो उपलब्ध	1014	NAE2055218	निर्वाचक का नाम : सूरज देवी पति का नाम: गोपाल पुरी गृह संख्या : 142 उम्र : 25 लिंग : महिला	फोटो उपलब्ध	1015	RJ/22/172/525128	निर्वाचक का नाम : पुनमपुरी पिता का नाम: बादलपुरी गृह संख्या : 143 उम्र : 69 लिंग : पुरुष	फोटो उपलब्ध
1016	RJ/22/172/525122	निर्वाचक का नाम : गीता पति का नाम: पुनम पुरी गृह संख्या : 143 उम्र : 67 लिंग : महिला	फोटो उपलब्ध	1017	NAE1449099	निर्वाचक का नाम : विमला देवी पति का नाम: मोड पुरी गृह संख्या : 143 उम्र : 30 लिंग : महिला	फोटो उपलब्ध	1018	RJ/22/172/525131	निर्वाचक का नाम : देवपुरी पिता का नाम: बादलपुरी गृह संख्या : 144 उम्र : 65 लिंग : पुरुष	फोटो उपलब्ध
1019	KLC1677830	निर्वाचक का नाम : सीता पति का नाम: देवपुरी गृह संख्या : 144 उम्र : 55 लिंग : महिला	फोटो उपलब्ध	1020	NAE0440321	निर्वाचक का नाम : बगपुरी पिता का नाम: देवपुरी गृह संख्या : 144 उम्र : 34 लिंग : पुरुष	फोटो उपलब्ध	1021	NAE1185420	निर्वाचक का नाम : दूध पूरी पिता का नाम: देवपुरी गृह संख्या : 144 उम्र : 27 लिंग : पुरुष	फोटो उपलब्ध
1022	NAE1496215	निर्वाचक का नाम : महेंद्र पुरी पिता का नाम: देव पुरी गृह संख्या : 144 उम्र : 25 लिंग : पुरुष	फोटो उपलब्ध	1023	NAE1755396	निर्वाचक का नाम : पूजा देवी पति का नाम: दूध पुरी गृह संख्या : 144 उम्र : 24 लिंग : महिला	फोटो उपलब्ध	1024	NAE1265388	निर्वाचक का नाम : जैसाराम पिता का नाम: मसरा राम गृह संख्या : 164 उम्र : 31 लिंग : पुरुष	फोटो उपलब्ध
1025	NAE1265404	निर्वाचक का नाम : पांखु पति का नाम: मकान राम गृह संख्या : 164 उम्र : 30 लिंग : महिला	फोटो उपलब्ध	1026	NAE1265412	निर्वाचक का नाम : अम्बा राम पिता का नाम: मसरा राम गृह संख्या : 164 उम्र : 29 लिंग : पुरुष	फोटो उपलब्ध	1027	NAE1265396	निर्वाचक का नाम : केलि देवी पति का नाम: जैसाराम गृह संख्या : 164 उम्र : 27 लिंग : महिला	फोटो उपलब्ध

विधान सभा क्षेत्र की संख्या व नाम : 143-भीनमाल  
घटक I - परिवर्धन सूची 1 (16-12-2025 से 21-02-2026 तक)

<div style="display: flex; justify-content: space-between;"> <span>1028</span> <span>4</span> </div> <p>निर्वाचक का नाम : कमला देवी पति का नाम: मोटा राम गृह संख्या : 72 उम्र : 23 लिंग : महिला</p> <p style="text-align: right;">NAE2271575</p> <div style="border: 1px solid black; width: 60px; height: 60px; margin: 0 auto; text-align: center; line-height: 60px;">फोटो उपलब्ध</div>	<div style="display: flex; justify-content: space-between;"> <span>1029</span> <span>3</span> </div> <p>निर्वाचक का नाम : भँवरी देवी पति का नाम: लेरा राम गृह संख्या : 29 उम्र : 26 लिंग : महिला</p> <p style="text-align: right;">NAE2279776</p> <div style="border: 1px solid black; width: 60px; height: 60px; margin: 0 auto; text-align: center; line-height: 60px;">फोटो उपलब्ध</div>	<div style="display: flex; justify-content: space-between;"> <span>1030</span> <span>4</span> </div> <p>निर्वाचक का नाम : जोखम देवी पति का नाम: चौधरी रमेशकुमार गृह संख्या : 71 उम्र : 25 लिंग : महिला</p> <p style="text-align: right;">NAE2297398</p> <div style="border: 1px solid black; width: 60px; height: 60px; margin: 0 auto; text-align: center; line-height: 60px;">फोटो उपलब्ध</div>
--	---	---

निर्वाचकों का विवरण :							
A) मतदाताओं की संख्या :							
		नामावली का प्रकार	निर्वाचक नामावली की पहचान :	मतदाताओं की संख्या :			
				पुरुष	महिला	तृतीय लिंग	कुल
I	मूल	मूल नामावली	समस्त पूरकों को समेकित करते हुए विशेष गहन पुनरीक्षण 2026 की मूल नामावली	561	466	0	1027
II	घटक I - परिवर्धन सूची	पूरक 1	विशेष गहन पुनरीक्षण - 2026	0	3	0	3
III	घटक II - विलोपन सूची	पूरक 1	विशेष गहन पुनरीक्षण - 2026	0	1	0	1
IV	लिंग में संशोधन के कारण अंतर			0	0	0	0
पुनरीक्षण के बाद इस नामावली में शुद्ध निर्वाचक (I+II-III+IV)				561	468	0	1029
B) संशोधनों की संख्या :							
नामावली का प्रकार		निर्वाचक नामावली की पहचान :		संशोधनों की संख्या :			
पूरक 1		विशेष गहन पुनरीक्षण - 2026		1			

निर्वाचक रजिस्ट्रीकरण अधिकारी द्वारा जारी

E2-मृत्यु, S2-स्थानांतरित, R2-दोहरी प्रविष्टि, M2-लापता, Q2-अहर्ता नहीं