

निर्वाचक नामावली 2026 S20 राजस्थान

विधान सभा क्षेत्र की संख्या , नाम व आरक्षण स्थिति : 143 - भीनमाल (सामान्य)		भाग संख्या : : 153															
संसदीय निर्वाचन क्षेत्र की संख्या, नाम व आरक्षण स्थिति, जिसमें विधान सभा निर्वाचन क्षेत्र स्थित है : 18 - जालौर (सामान्य)																	
1. पुनरीक्षण का विवरण																	
पुनरीक्षण का वर्ष :	2026	निर्वाचक नामावली की पहचान : समस्त पूरकों को समेकित करते हुए विशेष गहन पुनरीक्षण 2026 की मूल नामावली															
अर्हता तिथि :	01-01-2026																
पुनरीक्षण का स्वरूप :	विशेष गहन पुनरीक्षण - 2026																
प्रकाशन की तिथि :	21-02-2026																
2. भाग व मतदान क्षेत्र का विवरण :																	
भाग में आने वाले अनुभागों की संख्या और नाम :																	
1-भीनमाल मार्ग,निम्बोडा 2-नई आबादी,निम्बोडा 3-मुख्य आबादी,निम्बोडा 4-भीलो का वास,निम्बोडा 5-रेबारियो का वास,निम्बोडा 6-मुख्य आबादी,नई निम्बोडा 7-रेबारियो का वास,नई निम्बोडा	<table style="width: 100%; border-collapse: collapse;"> <tr> <td style="width: 60%;">मुख्य शहर / मुख्य ग्राम</td> <td style="width: 40%;">: निम्बोडा</td> </tr> <tr> <td>वार्ड</td> <td>:</td> </tr> <tr> <td>पोस्ट ऑफिस</td> <td>: NIMBAWAS BO</td> </tr> <tr> <td>पुलिस थाना</td> <td>: भीनमाल</td> </tr> <tr> <td>तहसील</td> <td>: भीनमाल</td> </tr> <tr> <td>जिला</td> <td>: जालौर</td> </tr> <tr> <td>पिन कोड</td> <td>: 343029</td> </tr> </table>			मुख्य शहर / मुख्य ग्राम	: निम्बोडा	वार्ड	:	पोस्ट ऑफिस	: NIMBAWAS BO	पुलिस थाना	: भीनमाल	तहसील	: भीनमाल	जिला	: जालौर	पिन कोड	: 343029
मुख्य शहर / मुख्य ग्राम	: निम्बोडा																
वार्ड	:																
पोस्ट ऑफिस	: NIMBAWAS BO																
पुलिस थाना	: भीनमाल																
तहसील	: भीनमाल																
जिला	: जालौर																
पिन कोड	: 343029																
3. मतदान केंद्र का विवरण																	
मतदान केंद्र की संख्या व नाम :	मतदान केन्द्र की विशेष हैसियत (पुरुष/महिला/सामान्य) :		सामान्य														
153 - निम्बोडा																	
मतदान केंद्र का भवन व पता :	इस मतदान क्षेत्र के सहायक (ऑक्जिलियरी) मतदान केन्द्रों की संख्या :		0														
राजकीय उच्च माध्यमिक विद्यालय, कमरा नं. 03, निम्बोडा																	
4. मतदाताओं की संख्या :																	
आरंभिक क्रम	अंतिम क्रम	मतदाताओं की संख्या															
संख्या	संख्या	पुरुष	महिला	तृतीय लिंग	कुल												
1	1064	562	501	0	1063												

निर्वाचक रजिस्ट्रीकरण अधिकारी द्वारा जारी

Nazri Naksha

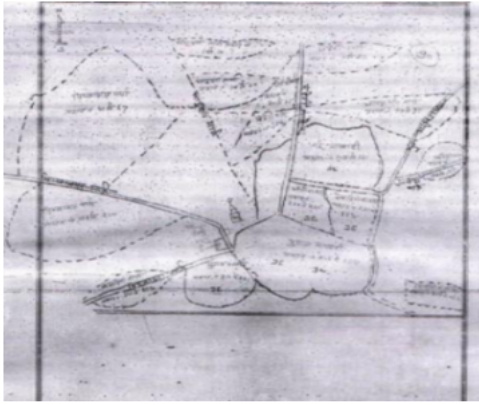

Google Map View



Polling Station Building Front View



Polling Station Front View



Cad View

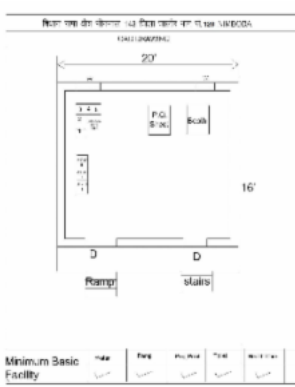

Key MAP View

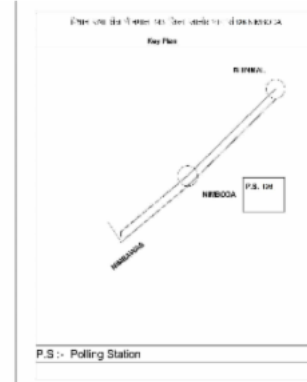

1	NAE2007805	निर्वाचक का नाम : इंद्र सिंह पिता का नाम: ओख सिंह गृह संख्या : 0 उम्र : 22 लिंग : पुरुष	फोटो उपलब्ध	2	NAE2076156	निर्वाचक का नाम : सुरेश कुमार पिता का नाम: जगमल राम गृह संख्या : 3/खतना बिल्डिंग उम्र : 24 लिंग : पुरुष	फोटो उपलब्ध	3	NAE1347582	निर्वाचक का नाम : देसू देवी पति का नाम: मेसा राम गृह संख्या : 96 उम्र : 32 लिंग : महिला	फोटो उपलब्ध
4	NAE1347731	निर्वाचक का नाम : सुबदी देवी पति का नाम: कृष्ण कुमार गृह संख्या : 100 उम्र : 27 लिंग : महिला	फोटो उपलब्ध	5	NAE1347269	निर्वाचक का नाम : पिंका देवी पति का नाम: बगदा राम गृह संख्या : 101 उम्र : 33 लिंग : महिला	फोटो उपलब्ध	6	NAE1186238	निर्वाचक का नाम : कृष्ण कुमार पिता का नाम: भोमाराम गृह संख्या : 101 उम्र : 30 लिंग : पुरुष	फोटो उपलब्ध
7	NAE1936111	निर्वाचक का नाम : राम सिंह पिता का नाम: गल सिंह गृह संख्या : 102 उम्र : 24 लिंग : पुरुष	फोटो उपलब्ध	8	NAE1186345	निर्वाचक का नाम : कमला कंवर पति का नाम: मंगलसिंह गृह संख्या : 103 उम्र : 30 लिंग : महिला	फोटो उपलब्ध	9	NAE2105278	निर्वाचक का नाम : मापी बाई पति का नाम: गंगा सिंह गृह संख्या : 103 उम्र : 24 लिंग : महिला	फोटो उपलब्ध
10	NAE1186121	निर्वाचक का नाम : दिनेश कुमार पिता का नाम: भावाराम जी गृह संख्या : 105 उम्र : 30 लिंग : पुरुष	फोटो उपलब्ध	11	NAE1265420	निर्वाचक का नाम : मूल राम पिता का नाम: सुरता राम गृह संख्या : 107 उम्र : 34 लिंग : पुरुष	फोटो उपलब्ध	12	NAE1186139	निर्वाचक का नाम : अशोक कुमार पिता का नाम: पाबुराम गृह संख्या : 107 उम्र : 33 लिंग : पुरुष	फोटो उपलब्ध
13	NAE1265438	निर्वाचक का नाम : बीजा राम पिता का नाम: सांवला राम गृह संख्या : 107 उम्र : 30 लिंग : पुरुष	फोटो उपलब्ध	14	NAE1186147	निर्वाचक का नाम : मंजूदेवी पति का नाम: महेंद्र कुमार गृह संख्या : 107 उम्र : 29 लिंग : महिला	फोटो उपलब्ध	15	NAE1186360	निर्वाचक का नाम : महेंद्र कुमार पिता का नाम: पाबुराम जी गृह संख्या : 107 उम्र : 29 लिंग : पुरुष	फोटो उपलब्ध
16	NAE1878495	निर्वाचक का नाम : रिकू पति का नाम: अशोक कुमार गृह संख्या : 107 उम्र : 29 लिंग : महिला	फोटो उपलब्ध	17	NAE1265446	निर्वाचक का नाम : महेंद्र कुमार पिता का नाम: गज राम गृह संख्या : 107 उम्र : 27 लिंग : पुरुष	फोटो उपलब्ध	18	NAE1186204	निर्वाचक का नाम : अशोक कुमार पिता का नाम: रेखा राम गृह संख्या : 111 उम्र : 31 लिंग : पुरुष	फोटो उपलब्ध
19	NAE1632033	निर्वाचक का नाम : विमला कुमारी पिता का नाम: नोनजी राम गृह संख्या : 132 उम्र : 32 लिंग : महिला	फोटो उपलब्ध	20	NAE1632017	निर्वाचक का नाम : उत्तम कुमार पिता का नाम: हिममत राम गृह संख्या : 134 उम्र : 25 लिंग : पुरुष	फोटो उपलब्ध	21	NAE1632025	निर्वाचक का नाम : कृष्ण कुमार पिता का नाम: हिममत राम गृह संख्या : 134 उम्र : 24 लिंग : पुरुष	फोटो उपलब्ध
22	NAE1632041	निर्वाचक का नाम : फुदी देवी पति का नाम: मदन राम गृह संख्या : 135 उम्र : 29 लिंग : महिला	फोटो उपलब्ध	23	NAE1185800	निर्वाचक का नाम : पर्सा रम पिता का नाम: जसा राम गृह संख्या : 138 उम्र : 34 लिंग : पुरुष	फोटो उपलब्ध	24	NAE1631993	निर्वाचक का नाम : भरत कुमार पिता का नाम: आशा राम गृह संख्या : 155 उम्र : 29 लिंग : पुरुष	फोटो उपलब्ध
25	NAE1186212	निर्वाचक का नाम : गोपाराम पिता का नाम: लाखाराम गृह संख्या : 158 उम्र : 31 लिंग : पुरुष	फोटो उपलब्ध	26	NAE1632066	निर्वाचक का नाम : अशोक कुमार पिता का नाम: रमेश कुमार गृह संख्या : 165 उम्र : 24 लिंग : पुरुष	फोटो उपलब्ध	27	NAE2131712	निर्वाचक का नाम : देशू कुमारी पति का नाम: अशोक कुमार गृह संख्या : 165 उम्र : 23 लिंग : महिला	फोटो उपलब्ध
28	NAE2222529	निर्वाचक का नाम : ममता देवी पति का नाम: महेंद्र कुमार गृह संख्या : 172 उम्र : 24 लिंग : महिला	फोटो उपलब्ध	29	NAE1632058	निर्वाचक का नाम : महेंद्र कुमार पिता का नाम: शंकर लाल गृह संख्या : 172 उम्र : 23 लिंग : पुरुष	फोटो उपलब्ध	30	NAE1668417	निर्वाचक का नाम : लक्ष्मी देवी पति का नाम: दिनेश कुमार गृह संख्या : 221 उम्र : 32 लिंग : महिला	फोटो उपलब्ध

31	NAE1185768	निर्वाचक का नाम : बिजला राम पिता का नाम: धगना राम गृह संख्या : 224 उम्र : 40 लिंग : पुरुष	फोटो उपलब्ध	32	NAE1573435	निर्वाचक का नाम : मुकेश कुमार पिता का नाम: सोमा राम गृह संख्या : 231 उम्र : 27 लिंग : पुरुष	फोटो उपलब्ध	33	NAE1185693	निर्वाचक का नाम : माना राम पिता का नाम: लासरम गृह संख्या : 233 उम्र : 40 लिंग : पुरुष	फोटो उपलब्ध
34	NAE1185644	निर्वाचक का नाम : जेपा राम पिता का नाम: लार्ता राम गृह संख्या : 233 उम्र : 37 लिंग : पुरुष	फोटो उपलब्ध	35	NAE1185685	निर्वाचक का नाम : ओबु पति का नाम: जेपाराम गृह संख्या : 233 उम्र : 35 लिंग : महिला	फोटो उपलब्ध	36	NAE1185818	निर्वाचक का नाम : कमला देवी पति का नाम: मानाराम गृह संख्या : 233 उम्र : 29 लिंग : महिला	फोटो उपलब्ध
37	NAE1185677	निर्वाचक का नाम : चन्द्र देवी पति का नाम: बीजाराम गृह संख्या : 259 उम्र : 34 लिंग : महिला	फोटो उपलब्ध	38	NAE1185669	निर्वाचक का नाम : बीजाराम पिता का नाम: सक्लाराम गृह संख्या : 259 उम्र : 30 लिंग : पुरुष	फोटो उपलब्ध	39	NAE1814946	निर्वाचक का नाम : दाडम देवी पति का नाम: भरत कुमार गृह संख्या : 266 उम्र : 30 लिंग : महिला	फोटो उपलब्ध
40	NAE1185628	निर्वाचक का नाम : भरत कुमार पिता का नाम: वर्धा राम गृह संख्या : 266 उम्र : 29 लिंग : पुरुष	फोटो उपलब्ध	41	NAE2140580	निर्वाचक का नाम : पिकी कुमारी पति का नाम: राजू राम गृह संख्या : 277 उम्र : 29 लिंग : महिला	फोटो उपलब्ध	42	NAE1185826	निर्वाचक का नाम : दरिया देवी पति का नाम: मांगी लाल गृह संख्या : 285 उम्र : 29 लिंग : महिला	फोटो उपलब्ध
43	NAE1632009	निर्वाचक का नाम : जितेंद्र कुमार पिता का नाम: काला राम गृह संख्या : 285 उम्र : 24 लिंग : पुरुष	फोटो उपलब्ध	44	NAE1186113	निर्वाचक का नाम : लक्ष्मी देवी पति का नाम: मलाराम गृह संख्या : 292 उम्र : 32 लिंग : महिला	फोटो उपलब्ध	45	NAE1668326	निर्वाचक का नाम : महेंद्र कुमार पिता का नाम: बागड राम गृह संख्या : 293 उम्र : 23 लिंग : पुरुष	फोटो उपलब्ध
46	NAE2046555	निर्वाचक का नाम : लक्ष्मी कुमारी पति का नाम: महेंद्र कुमार गृह संख्या : मकान नंबर 172 उम्र : 22 लिंग : महिला	फोटो उपलब्ध	47	NAE0483990	निर्वाचक का नाम : वचनाराम पिता का नाम: पीराराम गृह संख्या : निम्बोडा उम्र : 36 लिंग : पुरुष	फोटो उपलब्ध	48	NAE2178044	निर्वाचक का नाम : कैलाश कंवर पति का नाम: नारायण सिंह गृह संख्या : राजपूत का वास उम्र : 32 लिंग : महिला	फोटो उपलब्ध

49	NAE1510999	निर्वाचक का नाम : गोपा राम पिता का नाम: रेखा राम गृह संख्या : 111 उम्र : 25 लिंग : पुरुष	50	NAE1347475	निर्वाचक का नाम : मंजू देवी पति का नाम: पारसा राम गृह संख्या : 115 उम्र : 27 लिंग : महिला	51	NAE1347681	निर्वाचक का नाम : सौरभ देवी पति का नाम: सुमेरा राम गृह संख्या : 118 उम्र : 31 लिंग : महिला
52	NAE1265479	निर्वाचक का नाम : हरीश कुमार पिता का नाम: सावलाराम गृह संख्या : 120 उम्र : 29 लिंग : पुरुष	53	NAE1347616	निर्वाचक का नाम : श्रवण कुमार पिता का नाम: छोगा राम गृह संख्या : 121 उम्र : 28 लिंग : पुरुष	54	NAE1265487	निर्वाचक का नाम : दिनेश कुमार पिता का नाम: छगनाराम गृह संख्या : 129 उम्र : 28 लिंग : पुरुष
55	NAE1265495	निर्वाचक का नाम : अशोक कुमार पिता का नाम: फगलुराम गृह संख्या : 130 उम्र : 29 लिंग : पुरुष	56	NAE1703610	निर्वाचक का नाम : जितेंद्र कुमार पिता का नाम: फगलु राम गृह संख्या : 130 उम्र : 24 लिंग : पुरुष	57	NAE1265503	निर्वाचक का नाम : राकेश पिता का नाम: भैराराम गृह संख्या : 130K उम्र : 31 लिंग : पुरुष
58	NAE1265511	निर्वाचक का नाम : गीता देवी पति का नाम: भैराराम गृह संख्या : 130K उम्र : 30 लिंग : महिला	59	NAE0325837	निर्वाचक का नाम : मंजू देवी पति का नाम: पारसाराम गृह संख्या : 131 उम्र : 40 लिंग : महिला	60	NAE1265529	निर्वाचक का नाम : लीला देवी पति का नाम: प्रकाश कुमार गृह संख्या : 135 उम्र : 28 लिंग : महिला
61	NAE1265537	निर्वाचक का नाम : हेतल देवी पति का नाम: गंगाराम गृह संख्या : 136 उम्र : 30 लिंग : महिला	62	NAE1347319	निर्वाचक का नाम : दिनेश कुमार पिता का नाम: सुरता राम गृह संख्या : 136 उम्र : 29 लिंग : पुरुष	63	NAE1265552	निर्वाचक का नाम : फुदी देवी पति का नाम: दिनेश कुमार गृह संख्या : 138 उम्र : 32 लिंग : महिला
64	NAE2032845	निर्वाचक का नाम : नरेश कुमार पिता का नाम: जसा राम गृह संख्या : 138 उम्र : 20 लिंग : पुरुष	65	NAE1186303	निर्वाचक का नाम : प्रकाश पिता का नाम: मांगीलाल गृह संख्या : 140 उम्र : 33 लिंग : पुरुष	66	NAE1186337	निर्वाचक का नाम : पपू पिता का नाम: मांगीलाल गृह संख्या : 140 उम्र : 32 लिंग : पुरुष
67	NAE1265560	निर्वाचक का नाम : दिनेश कुमार पिता का नाम: पाबुराम गृह संख्या : 141 उम्र : 32 लिंग : पुरुष	68	NAE1265578	निर्वाचक का नाम : सायरी देवी पति का नाम: दिनेश कुमार गृह संख्या : 141 उम्र : 30 लिंग : महिला	69	NAE1265586	निर्वाचक का नाम : सुकी देवी पति का नाम: रमेश कुमार गृह संख्या : 142 उम्र : 33 लिंग : महिला
70	NAE1400597	निर्वाचक का नाम : जमना देवी पति का नाम: गणेश राम गृह संख्या : 145 उम्र : 33 लिंग : महिला	71	NAE1347772	निर्वाचक का नाम : फुदी देवी पति का नाम: गोपा राम गृह संख्या : 153 उम्र : 34 लिंग : महिला	72	NAE2252369	निर्वाचक का नाम : महेंद्र कुमार पिता का नाम: बगदा राम गृह संख्या : 154 उम्र : 24 लिंग : पुरुष
73	NAE1824184	निर्वाचक का नाम : कपूराराम बिजाराम पिता का नाम: बीजाराम गृह संख्या : 157 उम्र : 32 लिंग : पुरुष	74	NAE2214799	निर्वाचक का नाम : नीमा कपूराराम परमार पति का नाम: कपुरा राम गृह संख्या : 157 उम्र : 27 लिंग : महिला	75	NAE1347566	निर्वाचक का नाम : नरेश कुमार पिता का नाम: वचना राम गृह संख्या : 159 उम्र : 27 लिंग : पुरुष
76	NAE2095024	निर्वाचक का नाम : सीमा कुमारी पिता का नाम: जबराम राम गृह संख्या : 161 उम्र : 20 लिंग : महिला	77	NAE1347343	निर्वाचक का नाम : गीता देवी पति का नाम: नानजी राम गृह संख्या : 162 उम्र : 31 लिंग : महिला	78	NAE1347640	निर्वाचक का नाम : जोरा राम पिता का नाम: गमना राम गृह संख्या : 164 उम्र : 29 लिंग : पुरुष

79	NAE2063428	निर्वाचक का नाम : मीना कुमारी पति का नाम: जोरा राम गृह संख्या : 164 उम्र : 26 लिंग : महिला	फोटो उपलब्ध	80	NAE1265594	निर्वाचक का नाम : गीता देवी पति का नाम: शम्भु लाल गृह संख्या : 166 उम्र : 37 लिंग : महिला	फोटो उपलब्ध	81	NAE1347392	निर्वाचक का नाम : दाडमी देवी पति का नाम: दिनेश कुमार गृह संख्या : 168 उम्र : 31 लिंग : महिला	फोटो उपलब्ध
82	NAE1347210	निर्वाचक का नाम : दाडमी देवी पति का नाम: शंकरा राम गृह संख्या : 168 उम्र : 27 लिंग : महिला	फोटो उपलब्ध	83	NAE1265602	निर्वाचक का नाम : एवन पति का नाम: नरपत राम गृह संख्या : 174 उम्र : 27 लिंग : महिला	फोटो उपलब्ध	84	NAE2075596	निर्वाचक का नाम : हिना देवी पति का नाम: वरधा राम गृह संख्या : 174 उम्र : 21 लिंग : महिला	फोटो उपलब्ध
85	NAE1900414	निर्वाचक का नाम : मिनी के पति का नाम: मांग सिंह गृह संख्या : 236 क उम्र : 49 लिंग : महिला	फोटो उपलब्ध	86	NAE1347798	निर्वाचक का नाम : जनता देवी पति का नाम: महेंद्र कुमार गृह संख्या : 281 उम्र : 27 लिंग : महिला	फोटो उपलब्ध	87	NAE1938588	निर्वाचक का नाम : राकेश पिता का नाम: जसा राम गृह संख्या : 284 उम्र : 27 लिंग : पुरुष	फोटो उपलब्ध
88	NAE1944123	निर्वाचक का नाम : ममता कुमारी पति का नाम: राकेश कुमार गृह संख्या : 284 उम्र : 25 लिंग : महिला	फोटो उपलब्ध	89	NAE1887249	निर्वाचक का नाम : सुशीला पिता का नाम: बाबू लाल गृह संख्या : 284 उम्र : 21 लिंग : महिला	फोटो उपलब्ध	90	NAE1919265	निर्वाचक का नाम : महेंद्र कुमार पिता का नाम: काला राम गृह संख्या : 285 उम्र : 25 लिंग : पुरुष	फोटो उपलब्ध
91	NAE1938547	निर्वाचक का नाम : उर्मिला कुमारी पति का नाम: महेंद्र कुमार गृह संख्या : 285 उम्र : 25 लिंग : महिला	फोटो उपलब्ध	92	RJ/22/172/534709	निर्वाचक का नाम : नारणाराम पिता का नाम: लाखाराम गृह संख्या : 289 उम्र : 55 लिंग : पुरुष	फोटो उपलब्ध	93	NAE1265651	निर्वाचक का नाम : उगम देवी पति का नाम: डूंगर राम गृह संख्या : 289 उम्र : 44 लिंग : महिला	फोटो उपलब्ध
94	NAE1265669	निर्वाचक का नाम : भोमा राम पिता का नाम: आशाराम गृह संख्या : 289 उम्र : 42 लिंग : पुरुष	फोटो उपलब्ध	95	NAE1265677	निर्वाचक का नाम : सीता देवी पति का नाम: भोमाराम गृह संख्या : 289 उम्र : 41 लिंग : महिला	फोटो उपलब्ध	96	NAE1265701	निर्वाचक का नाम : हुषी देवी पति का नाम: शेरा राम गृह संख्या : 289 उम्र : 32 लिंग : महिला	फोटो उपलब्ध
97	NAE1265628	निर्वाचक का नाम : सोरम देवी पति का नाम: महेंद्र कुमार गृह संख्या : 289 उम्र : 30 लिंग : महिला	फोटो उपलब्ध	98	NAE1265636	निर्वाचक का नाम : नरपत कुमार पिता का नाम: वचना राम गृह संख्या : 289 उम्र : 28 लिंग : पुरुष	फोटो उपलब्ध	99	NAE1265644	निर्वाचक का नाम : मुकेश कुमार पिता का नाम: वचना राम गृह संख्या : 289 उम्र : 28 लिंग : पुरुष	फोटो उपलब्ध
100	NAE1265693	निर्वाचक का नाम : उषा देवी पति का नाम: हरचन्द्र राम गृह संख्या : 289 उम्र : 28 लिंग : महिला	फोटो उपलब्ध	101	NAE1265610	निर्वाचक का नाम : जितेश कुमार पिता का नाम: माधाराम गृह संख्या : 289 उम्र : 27 लिंग : पुरुष	फोटो उपलब्ध	102	NAE1265685	निर्वाचक का नाम : गोपाल पिता का नाम: फलगू राम गृह संख्या : 289 उम्र : 27 लिंग : पुरुष	फोटो उपलब्ध
103	NAE2047223	निर्वाचक का नाम : कमिया देवी पति का नाम: बगदा राम गृह संख्या : 293 उम्र : 39 लिंग : महिला	फोटो उपलब्ध	104	NAE2232239	निर्वाचक का नाम : उगम देवी पति का नाम: भूरा राम गृह संख्या : निम्बोडा उम्र : 48 लिंग : महिला	फोटो उपलब्ध	105	NAE1793561	निर्वाचक का नाम : दलपत राम पिता का नाम: लच्छा राम गृह संख्या : निम्बोडा उम्र : 23 लिंग : पुरुष	फोटो उपलब्ध
106	NAE2232221	निर्वाचक का नाम : गोपाल पिता का नाम: भूरा राम गृह संख्या : निम्बोडा उम्र : 23 लिंग : पुरुष	फोटो उपलब्ध								

107	NAE2259398	निर्वाचक का नाम : ममता कुमारी पिता का नाम: पुरा राम गृह संख्या : 00 उम्र : 19 लिंग : महिला	फोटो उपलब्ध	108	NAE1265719	निर्वाचक का नाम : मंजू देवी पति का नाम: अशोक कुमार गृह संख्या : 93 उम्र : 31 लिंग : महिला	फोटो उपलब्ध	109	NAE1265727	निर्वाचक का नाम : धनाराम पिता का नाम: करमीराम गृह संख्या : 96 उम्र : 30 लिंग : पुरुष	फोटो उपलब्ध
110	NAE1820810	निर्वाचक का नाम : निम्बा राम पिता का नाम: हडमता राम गृह संख्या : 97 उम्र : 23 लिंग : पुरुष	फोटो उपलब्ध	111	NAE2160927	निर्वाचक का नाम : भेरा राम पिता का नाम: हडमता राम गृह संख्या : 97 उम्र : 22 लिंग : पुरुष	फोटो उपलब्ध	112	NAE1429885	निर्वाचक का नाम : शंकर लाल पिता का नाम: हीरा लाल गृह संख्या : 98 उम्र : 41 लिंग : पुरुष	फोटो उपलब्ध
113	NAE1703669	निर्वाचक का नाम : जितेंद्र कुमार पिता का नाम: हीरा राम गृह संख्या : 98 उम्र : 23 लिंग : पुरुष	फोटो उपलब्ध	114	NAE1573484	निर्वाचक का नाम : मला राम पिता का नाम: भोमा राम गृह संख्या : 100 उम्र : 25 लिंग : पुरुष	फोटो उपलब्ध	115	NAE1186246	निर्वाचक का नाम : नाराणाराम पिता का नाम: करमीराम गृह संख्या : 101 उम्र : 28 लिंग : महिला	फोटो उपलब्ध
116	NAE1941228	निर्वाचक का नाम : हिंसा कंवर पति का नाम: चेल सिंह गृह संख्या : 102 उम्र : 48 लिंग : महिला	फोटो उपलब्ध	117	NAE1941293	निर्वाचक का नाम : सोरम कंवर पति का नाम: मोहन सिंह गृह संख्या : 103 उम्र : 54 लिंग : महिला	फोटो उपलब्ध	118	NAE1510981	निर्वाचक का नाम : पारसा राम पिता का नाम: हरचंद राम गृह संख्या : 106 उम्र : 33 लिंग : पुरुष	फोटो उपलब्ध
119	NAE1573476	निर्वाचक का नाम : खंगारा राम पिता का नाम: मसरा राम गृह संख्या : 135 उम्र : 51 लिंग : पुरुष	फोटो उपलब्ध	120	NAE1848464	निर्वाचक का नाम : केरा राम पिता का नाम: नाथू राम गृह संख्या : 214 उम्र : 44 लिंग : पुरुष	फोटो उपलब्ध	121	NAE2166908	निर्वाचक का नाम : पूजा कुमारी पिता का नाम: केरा राम गृह संख्या : 214 उम्र : 19 लिंग : महिला	फोटो उपलब्ध
122	NAE1790724	निर्वाचक का नाम : मफा राम पिता का नाम: करता राम गृह संख्या : 215 उम्र : 24 लिंग : पुरुष	फोटो उपलब्ध	123	NAE1400563	निर्वाचक का नाम : जीतू देवी पति का नाम: गेना राम गृह संख्या : 216 उम्र : 31 लिंग : महिला	फोटो उपलब्ध	124	NAE1537638	निर्वाचक का नाम : महेंद्र कुमार पिता का नाम: मांगा राम गृह संख्या : 218 उम्र : 27 लिंग : पुरुष	फोटो उपलब्ध
125	NAE1537612	निर्वाचक का नाम : नरपत कुमार पिता का नाम: मांगा राम गृह संख्या : 218 उम्र : 26 लिंग : पुरुष	फोटो उपलब्ध	126	NAE1537661	निर्वाचक का नाम : जयंती लाल पिता का नाम: मांगा राम गृह संख्या : 218 उम्र : 25 लिंग : पुरुष	फोटो उपलब्ध	127	NAE1801521	निर्वाचक का नाम : सीमा देवी पति का नाम: कैलाश कुमार गृह संख्या : 219 उम्र : 22 लिंग : महिला	फोटो उपलब्ध
128	NAE1186311	निर्वाचक का नाम : कस्तूराराम पिता का नाम: सत्तारम गृह संख्या : 223 उम्र : 28 लिंग : पुरुष	फोटो उपलब्ध	129	NAE1429893	निर्वाचक का नाम : नीता देवी पति का नाम: जगदीश कुमार गृह संख्या : 227 उम्र : 30 लिंग : महिला	फोटो उपलब्ध	130	NAE1400613	निर्वाचक का नाम : पिका देवी पति का नाम: मफाराम गृह संख्या : 232 उम्र : 30 लिंग : महिला	फोटो उपलब्ध
131	NAE1347525	निर्वाचक का नाम : रूडा राम पिता का नाम: बगदा राम गृह संख्या : 245 उम्र : 30 लिंग : पुरुष	फोटो उपलब्ध	132	NAE1573534	निर्वाचक का नाम : विमला देवी पति का नाम: दिनेश कुमार गृह संख्या : 249 उम्र : 28 लिंग : महिला	फोटो उपलब्ध	133	NAE1347871	निर्वाचक का नाम : डाय्या राम पिता का नाम: हरचंद गृह संख्या : 254 उम्र : 28 लिंग : पुरुष	फोटो उपलब्ध
134	NAE2261105	निर्वाचक का नाम : उत्तम कुमार पिता का नाम: मकना राम गृह संख्या : 256 उम्र : 37 लिंग : पुरुष	फोटो उपलब्ध	135	NAE1186329	निर्वाचक का नाम : भागू देवी पति का नाम: उत्तमकुमार गृह संख्या : 256 उम्र : 32 लिंग : महिला	फोटो उपलब्ध	136	NAE1790732	निर्वाचक का नाम : दलपत कुमार पिता का नाम: भला राम गृह संख्या : 256 उम्र : 22 लिंग : पुरुष	फोटो उपलब्ध

137 निर्वाचक का नाम : मित्तल कुमारी पति का नाम: प्रभू राम गृह संख्या : 265 उम्र : 26 लिंग : महिला	NAE2063402 फोटो उपलब्ध	138 निर्वाचक का नाम : प्रभू राम पिता का नाम: खीमाराम गृह संख्या : 265 उम्र : 25 लिंग : पुरुष	NAE1537562 फोटो उपलब्ध	139 निर्वाचक का नाम : ओखी देवी पति का नाम: वरधा राम गृह संख्या : 266 उम्र : 58 लिंग : महिला	NAE1946466 फोटो उपलब्ध
140 निर्वाचक का नाम : वरधा राम पिता का नाम: तारा राम गृह संख्या : 266 उम्र : 58 लिंग : पुरुष	NAE1946813 फोटो उपलब्ध	141 निर्वाचक का नाम : उबरी देवी पति का नाम: राणा राम गृह संख्या : 267 उम्र : 58 लिंग : महिला	NAE1946425 फोटो उपलब्ध	142 निर्वाचक का नाम : देविका देवी पति का नाम: लीलाराम गृह संख्या : 267 उम्र : 34 लिंग : महिला	NAE1496207 फोटो उपलब्ध
143 निर्वाचक का नाम : राजु राम पिता का नाम: सवा राम गृह संख्या : 268 उम्र : 38 लिंग : पुरुष	NAE1948363 फोटो उपलब्ध	144 निर्वाचक का नाम : भरत कुमार पिता का नाम: पारस कुमार गृह संख्या : 268 उम्र : 33 लिंग : पुरुष	NAE1573351 फोटो उपलब्ध	145 निर्वाचक का नाम : नाई आरती बेन पति का नाम: प्रवीण कुमार गृह संख्या : 268 उम्र : 29 लिंग : महिला	NAE1919174 फोटो उपलब्ध
146 निर्वाचक का नाम : दाइमी देवी पति का नाम: महेंद्र कुमार गृह संख्या : 272 उम्र : 29 लिंग : महिला	NAE1573401 फोटो उपलब्ध	147 निर्वाचक का नाम : नोनू देवी पति का नाम: परसा राम गृह संख्या : 273 उम्र : 28 लिंग : महिला	NAE1347186 फोटो उपलब्ध	148 निर्वाचक का नाम : उत्तम कुमार पिता का नाम: इरा राम गृह संख्या : 273 उम्र : 28 लिंग : पुरुष	NAE1347699 फोटो उपलब्ध
149 निर्वाचक का नाम : बदामी देवी पति का नाम: शेरा राम गृह संख्या : 273 उम्र : 28 लिंग : महिला	NAE1573518 फोटो उपलब्ध	150 निर्वाचक का नाम : रेखा कुमारी पति का नाम: भरत कुमार गृह संख्या : 276 उम्र : 26 लिंग : महिला	NAE1944081 फोटो उपलब्ध	151 निर्वाचक का नाम : संगीता देवी पति का नाम: दिनेश कुमार गृह संख्या : 280 उम्र : 26 लिंग : महिला	NAE1790708 फोटो उपलब्ध
152 निर्वाचक का नाम : जयंती लाल पिता का नाम: रेवा राम गृह संख्या : 293 उम्र : 49 लिंग : पुरुष	NAE1265883 फोटो उपलब्ध	153 निर्वाचक का नाम : मुली देवी पति का नाम: हरसन राम गृह संख्या : 293 उम्र : 47 लिंग : महिला	NAE1265784 फोटो उपलब्ध	154 निर्वाचक का नाम : कमली देवी पति का नाम: जयंती लाल गृह संख्या : 293 उम्र : 47 लिंग : महिला	NAE1265891 फोटो उपलब्ध
155 निर्वाचक का नाम : अनसी देवी पति का नाम: नरशी राम गृह संख्या : 293 उम्र : 33 लिंग : महिला	NAE1265750 फोटो उपलब्ध	156 निर्वाचक का नाम : माफा राम पिता का नाम: रेवा राम गृह संख्या : 293 उम्र : 32 लिंग : पुरुष	NAE1265875 फोटो उपलब्ध	157 निर्वाचक का नाम : खेताराम पिता का नाम: लछाराम गृह संख्या : 293 उम्र : 30 लिंग : पुरुष	NAE1265776 फोटो उपलब्ध
158 निर्वाचक का नाम : मोड़ाराम पिता का नाम: नाथूराम गृह संख्या : 293 उम्र : 30 लिंग : पुरुष	NAE1265800 फोटो उपलब्ध	159 निर्वाचक का नाम : कमला देवी पति का नाम: बगदा राम गृह संख्या : 293 उम्र : 29 लिंग : महिला	NAE1265818 फोटो उपलब्ध	160 निर्वाचक का नाम : कंकू देवी पिता का नाम: मोड़ा राम गृह संख्या : 293 उम्र : 29 लिंग : महिला	NAE1265826 फोटो उपलब्ध
161 निर्वाचक का नाम : मेधा राम पिता का नाम: मोहन लला गृह संख्या : 293 उम्र : 29 लिंग : पुरुष	NAE1265909 फोटो उपलब्ध	162 निर्वाचक का नाम : जैसाराम पिता का नाम: गीगाराम गृह संख्या : 293 उम्र : 29 लिंग : पुरुष	NAE1265859 फोटो उपलब्ध	163 निर्वाचक का नाम : गंगा सिंह पिता का नाम: मोहनलाल गृह संख्या : 293 उम्र : 28 लिंग : पुरुष	NAE1265743 फोटो उपलब्ध
164 निर्वाचक का नाम : महेंद्र कुमार पिता का नाम: लछाराम गृह संख्या : 293 उम्र : 28 लिंग : पुरुष	NAE1265768 फोटो उपलब्ध	165 निर्वाचक का नाम : छान देवी पति का नाम: जैसाराम गृह संख्या : 293 उम्र : 28 लिंग : महिला	NAE1265834 फोटो उपलब्ध	166 निर्वाचक का नाम : लीला राम पिता का नाम: गला राम गृह संख्या : 293 उम्र : 28 लिंग : पुरुष	NAE1265867 फोटो उपलब्ध

167	NAE1573583
निर्वाचक का नाम : मसरा राम पिता का नाम: गणेशा राम गृह संख्या : 293 उम्र : 25 लिंग : पुरुष	फोटो उपलब्ध

168	NAE1186279
निर्वाचक का नाम : बाबुराम पिता का नाम: हरचन्द्रराम गृह संख्या : 242 उम्र : 29 लिंग : पुरुष	फोटो उपलब्ध

169	NAE1517911
निर्वाचक का नाम : गंगा देवी पति का नाम: बिजला राम गृह संख्या : निंबोडा उम्र : 26 लिंग : महिला	फोटो उपलब्ध

170	NAE1517879
निर्वाचक का नाम : दरिया देवी पति का नाम: कस्तूरराम गृह संख्या : रदेबरिओ का वास उम्र : 27 लिंग : महिला	फोटो उपलब्ध

171	NAE1507284	निर्वाचक का नाम : पूजा देवी पति का नाम: मुकेश गृह संख्या : 0 उम्र : 26 लिंग : महिला	फोटो उपलब्ध	172	NAE1507326	निर्वाचक का नाम : सोनिका पति का नाम: चौथा राम गृह संख्या : 142 उम्र : 25 लिंग : महिला	फोटो उपलब्ध	173	NAE1507219	निर्वाचक का नाम : नेतल देवी पति का नाम: भावेश गृह संख्या : 175 उम्र : 33 लिंग : महिला	फोटो उपलब्ध
174	NAE1511864	निर्वाचक का नाम : देशु देवी पति का नाम: चेला राम गृह संख्या : 217 उम्र : 41 लिंग : महिला	फोटो उपलब्ध	175	NAE1511856	निर्वाचक का नाम : खेता राम पिता का नाम: मंगा राम गृह संख्या : 217 उम्र : 28 लिंग : पुरुष	फोटो उपलब्ध	176	NAE2131951	निर्वाचक का नाम : गोमती देवी पति का नाम: खेता राम गृह संख्या : 217 उम्र : 26 लिंग : महिला	फोटो उपलब्ध
177	NAE1454107	निर्वाचक का नाम : उत्तम कुमार पिता का नाम: जबराम गृह संख्या : 218 उम्र : 28 लिंग : पुरुष	फोटो उपलब्ध	178	NAE2250272	निर्वाचक का नाम : कविता देवी पति का नाम: उत्तम कुमार गृह संख्या : 218 उम्र : 22 लिंग : महिला	फोटो उपलब्ध	179	NAE1928209	निर्वाचक का नाम : गोमती देवी पति का नाम: नरेश कुमार गृह संख्या : 221 उम्र : 21 लिंग : महिला	फोटो उपलब्ध
180	NAE1345974	निर्वाचक का नाम : सुरेश कुमार पिता का नाम: नेणा राम गृह संख्या : 222 उम्र : 34 लिंग : पुरुष	फोटो उपलब्ध	181	NAE1703602	निर्वाचक का नाम : श्रवण पिता का नाम: नेणा राम गृह संख्या : 222 उम्र : 31 लिंग : पुरुष	फोटो उपलब्ध	182	NAE1346675	निर्वाचक का नाम : कंकर देवी पति का नाम: सुरेश कुमार गृह संख्या : 222 उम्र : 28 लिंग : महिला	फोटो उपलब्ध
183	NAE2222503	निर्वाचक का नाम : ममता देवी पति का नाम: श्रवण कुमार गृह संख्या : 222 उम्र : 19 लिंग : महिला	फोटो उपलब्ध	184	NAE1876838	निर्वाचक का नाम : सता राम पिता का नाम: श्रीकामा राम गृह संख्या : 223 उम्र : 69 लिंग : पुरुष	फोटो उपलब्ध	185	NAE1876754	निर्वाचक का नाम : भंवरी देवी पति का नाम: प्रकाश कुमार गृह संख्या : 223 उम्र : 25 लिंग : महिला	फोटो उपलब्ध
186	NAE1265925	निर्वाचक का नाम : दाडमी देवी पति का नाम: सुजाराम गृह संख्या : 227 उम्र : 31 लिंग : महिला	फोटो उपलब्ध	187	NAE1265933	निर्वाचक का नाम : बालाराम पिता का नाम: मावाराम गृह संख्या : 229 उम्र : 28 लिंग : पुरुष	फोटो उपलब्ध	188	NAE1451574	निर्वाचक का नाम : सुरज देवी पति का नाम: सुरेश कुमार गृह संख्या : 229 उम्र : 27 लिंग : महिला	फोटो उपलब्ध
189	NAE1265941	निर्वाचक का नाम : सुरेश कुमार पिता का नाम: मावाराम गृह संख्या : 229 उम्र : 27 लिंग : पुरुष	फोटो उपलब्ध	190	NAE1790740	निर्वाचक का नाम : जोरा राम पिता का नाम: मावा राम गृह संख्या : 229 उम्र : 26 लिंग : पुरुष	फोटो उपलब्ध	191	NAE1879857	निर्वाचक का नाम : जसी देवी पति का नाम: बाला राम गृह संख्या : 229 उम्र : 22 लिंग : महिला	फोटो उपलब्ध
192	NAE1790716	निर्वाचक का नाम : चेतना राम पिता का नाम: छैला राम गृह संख्या : 235 उम्र : 23 लिंग : पुरुष	फोटो उपलब्ध	193	NAE1185560	निर्वाचक का नाम : नेतु देवी पति का नाम: दानाराम गृह संख्या : 241 उम्र : 30 लिंग : महिला	फोटो उपलब्ध	194	NAE1507250	निर्वाचक का नाम : गुलाबों देवी पति का नाम: हकामा राम गृह संख्या : 257 उम्र : 34 लिंग : महिला	फोटो उपलब्ध
195	NAE1790757	निर्वाचक का नाम : सूर्य कुमार पिता का नाम: सांकला राम गृह संख्या : 259 उम्र : 24 लिंग : पुरुष	फोटो उपलब्ध	196	NAE2047900	निर्वाचक का नाम : शारदा देवी पति का नाम: भीखा राम गृह संख्या : भीखा राम उम्र : 39 लिंग : महिला	फोटो उपलब्ध				

197	NAE2210284	निर्वाचक का नाम : जितेन्द्र सिंह पिता का नाम: विजय सिंह गृह संख्या : 00 उम्र : 23 लिंग : पुरुष	फोटो उपलब्ध	198	NAE2250074	निर्वाचक का नाम : पंखू कुमारी पिता का नाम: हिमता राम गृह संख्या : 00 उम्र : 20 लिंग : महिला	फोटो उपलब्ध	199	NAE1859115	निर्वाचक का नाम : कैलाश कुमार पिता का नाम: वचना राम गृह संख्या : 113 उम्र : 26 लिंग : पुरुष	फोटो उपलब्ध
200	NAE2256154	निर्वाचक का नाम : जोशना कुमारी पिता का नाम: माना राम गृह संख्या : 116 उम्र : 21 लिंग : महिला	फोटो उपलब्ध	201	NAE1813492	निर्वाचक का नाम : कविता कुमारी पति का नाम: प्रवीण कुमार गृह संख्या : 123 उम्र : 23 लिंग : महिला	फोटो उपलब्ध	202	NAE1804251	निर्वाचक का नाम : महेंद्र कुमार पिता का नाम: भूरा राम गृह संख्या : 128 उम्र : 26 लिंग : पुरुष	फोटो उपलब्ध
203	NAE1804277	निर्वाचक का नाम : निरमा देवी पति का नाम: महेंद्र कुमार गृह संख्या : 128 उम्र : 24 लिंग : महिला	फोटो उपलब्ध	204	NAE1804384	निर्वाचक का नाम : अंतरी देवी पति का नाम: जबरा राम गृह संख्या : 129 उम्र : 29 लिंग : महिला	फोटो उपलब्ध	205	NAE1879709	निर्वाचक का नाम : गुलाबी देवी पति का नाम: खेता राम गृह संख्या : 130 क उम्र : 22 लिंग : महिला	फोटो उपलब्ध
206	NAE1741073	निर्वाचक का नाम : गोपी लाल पिता का नाम: मगना राम गृह संख्या : 131 उम्र : 23 लिंग : पुरुष	फोटो उपलब्ध	207	NAE1496199	निर्वाचक का नाम : भगवाना राम पिता का नाम: नानजी राम गृह संख्या : 132 उम्र : 25 लिंग : पुरुष	फोटो उपलब्ध	208	NAE1837525	निर्वाचक का नाम : दाडमी पति का नाम: गोपा राम गृह संख्या : 136 उम्र : 25 लिंग : महिला	फोटो उपलब्ध
209	NAE1801281	निर्वाचक का नाम : प्रेस पिता का नाम: सुरता राम गृह संख्या : 136 उम्र : 22 लिंग : पुरुष	फोटो उपलब्ध	210	NAE1858547	निर्वाचक का नाम : निरमा देवी पति का नाम: कैलाश कुमार गृह संख्या : 139 उम्र : 27 लिंग : महिला	फोटो उपलब्ध	211	NAE1858620	निर्वाचक का नाम : कैलाश कुमार पिता का नाम: नोनू राम गृह संख्या : 139 उम्र : 23 लिंग : पुरुष	फोटो उपलब्ध
212	NAE1430024	निर्वाचक का नाम : अजीत कुमार पिता का नाम: मानाराम गृह संख्या : 140 उम्र : 26 लिंग : पुरुष	फोटो उपलब्ध	213	NAE1510973	निर्वाचक का नाम : लक्ष्मी देवी पति का नाम: महेंद्र कुमार गृह संख्या : 142 उम्र : 30 लिंग : महिला	फोटो उपलब्ध	214	NAE1511005	निर्वाचक का नाम : चोथा राम पिता का नाम: पीरा राम गृह संख्या : 142 उम्र : 28 लिंग : पुरुष	फोटो उपलब्ध
215	NAE1186253	निर्वाचक का नाम : भदी देवी पति का नाम: मरपतराम गृह संख्या : 148 उम्र : 33 लिंग : महिला	फोटो उपलब्ध	216	NAE1429844	निर्वाचक का नाम : सोरम देवी पति का नाम: बगदा राम गृह संख्या : 148 उम्र : 29 लिंग : महिला	फोटो उपलब्ध	217	NAE1429877	निर्वाचक का नाम : उत्तम राम पिता का नाम: मसरा राम गृह संख्या : 148 उम्र : 26 लिंग : पुरुष	फोटो उपलब्ध
218	NAE1345966	निर्वाचक का नाम : भूता राम पिता का नाम: फ़गलु राम गृह संख्या : 149 उम्र : 26 लिंग : पुरुष	फोटो उपलब्ध	219	NAE1452267	निर्वाचक का नाम : सुरेका देवी पति का नाम: जितेश कुमार गृह संख्या : 156 उम्र : 32 लिंग : महिला	फोटो उपलब्ध	220	NAE1751148	निर्वाचक का नाम : महेंद्र कुमार पिता का नाम: बीजा राम गृह संख्या : 157 उम्र : 23 लिंग : पुरुष	फोटो उपलब्ध
221	NAE1900620	निर्वाचक का नाम : नीता देवी पति का नाम: कृष्ण कुमार गृह संख्या : 161 उम्र : 25 लिंग : महिला	फोटो उपलब्ध	222	NAE1884980	निर्वाचक का नाम : हरचंद राम पिता का नाम: गमना राम गृह संख्या : 164 उम्र : 24 लिंग : पुरुष	फोटो उपलब्ध	223	NAE2239226	निर्वाचक का नाम : संजय कुमार पिता का नाम: नागजी राम गृह संख्या : 171 उम्र : 19 लिंग : पुरुष	फोटो उपलब्ध
224	NAE1933506	निर्वाचक का नाम : इंद्रा देवी पति का नाम: लीला राम गृह संख्या : 174 उम्र : 24 लिंग : महिला	फोटो उपलब्ध	225	NAE2053965	निर्वाचक का नाम : जितेंद्र कुमार पिता का नाम: रायमल राम गृह संख्या : 240 उम्र : 26 लिंग : पुरुष	फोटो उपलब्ध	226	NAE2054922	निर्वाचक का नाम : सीमा देवी पति का नाम: जितेंद्र कुमार गृह संख्या : 240 उम्र : 24 लिंग : महिला	फोटो उपलब्ध

227	NAE1265958	निर्वाचक का नाम : बगदा राम पिता का नाम: अमर राम गृह संख्या : 243 उम्र : 44 लिंग : पुरुष	फोटो उपलब्ध	228	NAE1266006	निर्वाचक का नाम : लक्ष्मी देवी पति का नाम: इन्दर कुमार गृह संख्या : 243 उम्र : 33 लिंग : महिला	फोटो उपलब्ध	229	NAE1265990	निर्वाचक का नाम : मंजू देवी पति का नाम: अदरिगा राम गृह संख्या : 243 उम्र : 31 लिंग : महिला	फोटो उपलब्ध
230	NAE1265982	निर्वाचक का नाम : लीलाराम पिता का नाम: इशराम गृह संख्या : 243 उम्र : 29 लिंग : पुरुष	फोटो उपलब्ध	231	NAE1265966	निर्वाचक का नाम : हमीरा राम पिता का नाम: मंगाराम गृह संख्या : 243 उम्र : 28 लिंग : पुरुष	फोटो उपलब्ध	232	NAE1265974	निर्वाचक का नाम : प्रकाश कुमार पिता का नाम: इशराम गृह संख्या : 243 उम्र : 27 लिंग : पुरुष	फोटो उपलब्ध
233	NAE1573419	निर्वाचक का नाम : मोहन लाल पिता का नाम: वीजाराम गृह संख्या : 243 उम्र : 25 लिंग : पुरुष	फोटो उपलब्ध	234	NAE1702406	निर्वाचक का नाम : सरमु देवी पति का नाम: मोहन लाल गृह संख्या : 243 उम्र : 24 लिंग : महिला	फोटो उपलब्ध	235	NAE1828698	निर्वाचक का नाम : पारसा राम पिता का नाम: जोगी राम गृह संख्या : 255 उम्र : 35 लिंग : पुरुष	फोटो उपलब्ध
236	NAE1829563	निर्वाचक का नाम : मंजू पति का नाम: पारसा राम गृह संख्या : 255 उम्र : 33 लिंग : महिला	फोटो उपलब्ध	237	NAE2010916	निर्वाचक का नाम : नोनु कुमारी पति का नाम: घेया राम गृह संख्या : 288 उम्र : 25 लिंग : महिला	फोटो उपलब्ध	238	NAE2245868	निर्वाचक का नाम : देशु कुमारी पति का नाम: गोपी लाल गृह संख्या : मेघवालो का वास उम्र : 27 लिंग : महिला	फोटो उपलब्ध
239	NAE2074367	निर्वाचक का नाम : अणसी देवी पति का नाम: डायाराम गृह संख्या : रेवारियो की उम्र : 25 लिंग : महिला	फोटो उपलब्ध								

240	NAE2032076	निर्वाचक का नाम : संजय परमार पिता का नाम: वरधा राम गृह संख्या : 10 उम्र : 22 लिंग : पुरुष	फोटो उपलब्ध	241	KLC1681527	निर्वाचक का नाम : डायाराम पिता का नाम: जवाराम गृह संख्या : 92 उम्र : 58 लिंग : पुरुष	फोटो उपलब्ध	242	NAE0205963	निर्वाचक का नाम : हरसन राम पिता का नाम: पीराराम गृह संख्या : 92 उम्र : 54 लिंग : पुरुष	फोटो उपलब्ध
243	KLC1681519	निर्वाचक का नाम : पारू पति का नाम: डायाराम गृह संख्या : 92 उम्र : 45 लिंग : महिला	फोटो उपलब्ध	244	NAE0935486	निर्वाचक का नाम : रमेश कुमार पिता का नाम: डायाराम गृह संख्या : 92 उम्र : 31 लिंग : पुरुष	फोटो उपलब्ध	245	RJ/22/172/534107	निर्वाचक का नाम : चतराराम पिता का नाम: अमरा गृह संख्या : 93 उम्र : 82 लिंग : पुरुष	फोटो उपलब्ध
246	RJ/22/172/534467	निर्वाचक का नाम : तगु पति का नाम: चतराराम गृह संख्या : 93 उम्र : 79 लिंग : महिला	फोटो उपलब्ध	247	NAE0806273	निर्वाचक का नाम : जमना पति का नाम: विराराम गृह संख्या : 93 उम्र : 35 लिंग : महिला	फोटो उपलब्ध	248	NAE0772426	निर्वाचक का नाम : विराराम पिता का नाम: चतराराम गृह संख्या : 93 उम्र : 34 लिंग : पुरुष	फोटो उपलब्ध
249	NAE0484006	निर्वाचक का नाम : अशोक कुमार पिता का नाम: चतरा राम गृह संख्या : 93 उम्र : 34 लिंग : पुरुष	फोटो उपलब्ध	250	RJ/22/172/534108	निर्वाचक का नाम : भोमा पिता का नाम: अमरा गृह संख्या : 94 उम्र : 71 लिंग : पुरुष	फोटो उपलब्ध	251	RJ/22/172/535050	निर्वाचक का नाम : सन्ती पति का नाम: भोमाराम गृह संख्या : 94 उम्र : 69 लिंग : महिला	फोटो उपलब्ध
252	NAE0440362	निर्वाचक का नाम : लीलाराम पिता का नाम: भोमाराम गृह संख्या : 94 उम्र : 39 लिंग : पुरुष	फोटो उपलब्ध	253	NAE0205310	निर्वाचक का नाम : सन्तोक देवी पति का नाम: लीलाराम गृह संख्या : 94 उम्र : 38 लिंग : महिला	फोटो उपलब्ध	254	NAE0935460	निर्वाचक का नाम : महादेवाराम पिता का नाम: भीलाराम गृह संख्या : 94 उम्र : 36 लिंग : पुरुष	फोटो उपलब्ध
255	NAE0806299	निर्वाचक का नाम : मोरी पति का नाम: महादेवाराम गृह संख्या : 94 उम्र : 35 लिंग : महिला	फोटो उपलब्ध	256	RJ/22/172/534464	निर्वाचक का नाम : सुजी पति का नाम: सुजाणा गृह संख्या : 95 उम्र : 71 लिंग : महिला	फोटो उपलब्ध	257	NAE0205245	निर्वाचक का नाम : सूजी देवी पति का नाम: कालाराम गृह संख्या : 95 उम्र : 40 लिंग : महिला	फोटो उपलब्ध
258	NAE0205955	निर्वाचक का नाम : कालाराम पिता का नाम: सुजानाराम गृह संख्या : 95 उम्र : 40 लिंग : पुरुष	फोटो उपलब्ध	259	NAE0974741	निर्वाचक का नाम : नरसीराम पिता का नाम: सुजानाराम गृह संख्या : 95 उम्र : 39 लिंग : पुरुष	फोटो उपलब्ध	260	NAE0935478	निर्वाचक का नाम : घेवाराम पिता का नाम: सुजानाराम गृह संख्या : 95 उम्र : 36 लिंग : पुरुष	फोटो उपलब्ध
261	NAE1101195	निर्वाचक का नाम : मोहनी देवी पति का नाम: घेवाराम गृह संख्या : 95 उम्र : 32 लिंग : महिला	फोटो उपलब्ध	262	RJ/22/172/534502	निर्वाचक का नाम : करमी पिता का नाम: जूठा गृह संख्या : 96 उम्र : 64 लिंग : पुरुष	फोटो उपलब्ध	263	RJ/22/172/534558	निर्वाचक का नाम : डेफी पति का नाम: करमी गृह संख्या : 96 उम्र : 62 लिंग : महिला	फोटो उपलब्ध
264	RJ/22/172/534556	निर्वाचक का नाम : जेता पिता का नाम: जूठा गृह संख्या : 96 उम्र : 56 लिंग : पुरुष	फोटो उपलब्ध	265	KLC1860618	निर्वाचक का नाम : गणेशाराम पिता का नाम: जूठाराम गृह संख्या : 96 उम्र : 51 लिंग : पुरुष	फोटो उपलब्ध	266	NAE0484014	निर्वाचक का नाम : नाथाराम पिता का नाम: जूठाराम गृह संख्या : 96 उम्र : 48 लिंग : पुरुष	फोटो उपलब्ध
267	KLC1809961	निर्वाचक का नाम : मूली पति का नाम: गणेशाराम गृह संख्या : 96 उम्र : 47 लिंग : महिला	फोटो उपलब्ध	268	KLC2251411	निर्वाचक का नाम : सीता देवी पति का नाम: नाथाराम गृह संख्या : 96 उम्र : 47 लिंग : महिला	फोटो उपलब्ध	269	KLC2251429	निर्वाचक का नाम : चम्पा देवी पति का नाम: जेताराम गृह संख्या : 96 उम्र : 43 लिंग : महिला	फोटो उपलब्ध

270	NAE0772418	निर्वाचक का नाम : मेसाराम पिता का नाम: करमी राम गृह संख्या : 96 उम्र : 37 लिंग : पुरुष	फोटो उपलब्ध	271	NAE0720516	निर्वाचक का नाम : दरगाराम पिता का नाम: करमीराम गृह संख्या : 96 उम्र : 33 लिंग : पुरुष	फोटो उपलब्ध	272	NAE2166874	निर्वाचक का नाम : निरमा कुमारी पिता का नाम: जेता राम गृह संख्या : 96 उम्र : 20 लिंग : महिला	फोटो उपलब्ध
273	NAE2162089	निर्वाचक का नाम : श्रवण कुमार पिता का नाम: जेता राम गृह संख्या : 96 उम्र : 19 लिंग : पुरुष	फोटो उपलब्ध	274	NAE2229995	निर्वाचक का नाम : भावना कुमारी पिता का नाम: जेता राम गृह संख्या : 96 उम्र : 19 लिंग : महिला	फोटो उपलब्ध	275	NAE1634187	निर्वाचक का नाम : हड़मताराम पिता का नाम: जरूपा राम गृह संख्या : 97 उम्र : 70 लिंग : पुरुष	फोटो उपलब्ध
276	RJ/22/172/535048	निर्वाचक का नाम : अम्बा पिता का नाम: हड़मता गृह संख्या : 97 उम्र : 55 लिंग : पुरुष	फोटो उपलब्ध	277	NAE1633312	निर्वाचक का नाम : वचना राम पिता का नाम: जेरूपाजी गृह संख्या : 97 उम्र : 53 लिंग : पुरुष	फोटो उपलब्ध	278	KLC1489631	निर्वाचक का नाम : छगन देवी पति का नाम: वचना राम गृह संख्या : 97 उम्र : 44 लिंग : महिला	फोटो उपलब्ध
279	NAE1634195	निर्वाचक का नाम : गंगा पति का नाम: हिरा गृह संख्या : 98 उम्र : 66 लिंग : महिला	फोटो उपलब्ध	280	NAE0398560	निर्वाचक का नाम : खेताराम पिता का नाम: हिराराम गृह संख्या : 98 उम्र : 36 लिंग : पुरुष	फोटो उपलब्ध	281	NAE1185594	निर्वाचक का नाम : विमला देवी पति का नाम: खेताराम गृह संख्या : 98 उम्र : 33 लिंग : महिला	फोटो उपलब्ध
282	NAE0846840	निर्वाचक का नाम : लक्ष्मी पति का नाम: शंकरलाल गृह संख्या : 98 उम्र : 32 लिंग : महिला	फोटो उपलब्ध	283	NAE1185602	निर्वाचक का नाम : दीपा राम लोहार पिता का नाम: हीरा राम गृह संख्या : 98 उम्र : 29 लिंग : पुरुष	फोटो उपलब्ध	284	RJ/22/172/534555	निर्वाचक का नाम : गीगा पिता का नाम: करमी गृह संख्या : 99 उम्र : 59 लिंग : पुरुष	फोटो उपलब्ध
285	KLC1489624	निर्वाचक का नाम : सुको देवी पति का नाम: गीगा गृह संख्या : 99 उम्र : 55 लिंग : महिला	फोटो उपलब्ध	286	NAE0440370	निर्वाचक का नाम : जगाराम पिता का नाम: करमीराम गृह संख्या : 99 उम्र : 40 लिंग : पुरुष	फोटो उपलब्ध	287	NAE0376715	निर्वाचक का नाम : मंचु देवी पति का नाम: जगाराम गृह संख्या : 99 उम्र : 38 लिंग : महिला	फोटो उपलब्ध
288	RJ/22/172/534058	निर्वाचक का नाम : मथरा पति का नाम: भोमा गृह संख्या : 100 उम्र : 67 लिंग : महिला	फोटो उपलब्ध	289	NAE0205971	निर्वाचक का नाम : चुनी देवी पति का नाम: निम्बाराम गृह संख्या : 100 उम्र : 38 लिंग : महिला	फोटो उपलब्ध	290	NAE0632133	निर्वाचक का नाम : बगदाराम पिता का नाम: भोमाराम गृह संख्या : 100 उम्र : 36 लिंग : पुरुष	फोटो उपलब्ध
291	RJ/22/172/534082	निर्वाचक का नाम : पारू पति का नाम: करमी गृह संख्या : 101 उम्र : 73 लिंग : महिला	फोटो उपलब्ध	292	NAE0205989	निर्वाचक का नाम : निम्बाराम पिता का नाम: भोमाराम गृह संख्या : 101 उम्र : 39 लिंग : पुरुष	फोटो उपलब्ध	293	NAE0632141	निर्वाचक का नाम : बगदाराम पिता का नाम: करमीराम गृह संख्या : 101 उम्र : 35 लिंग : पुरुष	फोटो उपलब्ध
294	RJ/22/172/534519	निर्वाचक का नाम : चेल सिंह पिता का नाम: हंक सिंह गृह संख्या : 102 उम्र : 55 लिंग : पुरुष	फोटो उपलब्ध	295	RJ/22/172/534477	निर्वाचक का नाम : गल सिंह पिता का नाम: हंक सिंह गृह संख्या : 102 उम्र : 53 लिंग : पुरुष	फोटो उपलब्ध	296	KLC1681535	निर्वाचक का नाम : सतु कंवर पति का नाम: गलसिंह गृह संख्या : 102 उम्र : 48 लिंग : महिला	फोटो उपलब्ध
297	RJ/22/172/534401	निर्वाचक का नाम : मोहन सिंह पिता का नाम: हंक सिंह गृह संख्या : 103 उम्र : 62 लिंग : पुरुष	फोटो उपलब्ध	298	NAE0632091	निर्वाचक का नाम : मंगलसिंह पिता का नाम: हकसिंह गृह संख्या : 103 उम्र : 39 लिंग : पुरुष	फोटो उपलब्ध	299	NAE1101104	निर्वाचक का नाम : विक्रमसिंह पिता का नाम: हकसिंह गृह संख्या : 103 उम्र : 34 लिंग : पुरुष	फोटो उपलब्ध

300	NAE1101096	निर्वाचक का नाम : नारायणसिंह पिता का नाम: मोहनसिंह गृह संख्या : 103 उम्र : 31 लिंग : पुरुष	फोटो उपलब्ध	301	RJ/22/172/534518	निर्वाचक का नाम : निरंजन पिता का नाम: पृथ्वीराज गृह संख्या : 104 उम्र : 67 लिंग : पुरुष	फोटो उपलब्ध	302	RJ/22/172/534115	निर्वाचक का नाम : भावा राम पिता का नाम: मोडाजी गृह संख्या : 105 उम्र : 75 लिंग : पुरुष	फोटो उपलब्ध
303	RJ/22/172/534513	निर्वाचक का नाम : सन्तोका पति का नाम: भावा गृह संख्या : 105 उम्र : 67 लिंग : महिला	फोटो उपलब्ध	304	NAE0440388	निर्वाचक का नाम : हरदाना राम पिता का नाम: भावा राम गृह संख्या : 105 उम्र : 37 लिंग : पुरुष	फोटो उपलब्ध	305	NAE1185586	निर्वाचक का नाम : रमेश कुमार पिता का नाम: भावारांम गृह संख्या : 105 उम्र : 34 लिंग : पुरुष	फोटो उपलब्ध
306	NAE0440396	निर्वाचक का नाम : झीणी पति का नाम: हरदाना राम गृह संख्या : 105 उम्र : 33 लिंग : महिला	फोटो उपलब्ध	307	NAE0974444	निर्वाचक का नाम : उतम कुमार पिता का नाम: भावारांम गृह संख्या : 105 उम्र : 30 लिंग : पुरुष	फोटो उपलब्ध	308	NAE1429935	निर्वाचक का नाम : चंपा देवी पति का नाम: उतम राम गृह संख्या : 105 उम्र : 26 लिंग : महिला	फोटो उपलब्ध
309	RJ/22/172/534516	निर्वाचक का नाम : पाबू पति का नाम: हरचन्द्रराम गृह संख्या : 106 उम्र : 65 लिंग : महिला	फोटो उपलब्ध	310	RJ/22/172/534124	निर्वाचक का नाम : सुजाणा पिता का नाम: मोटा जी गृह संख्या : 106 उम्र : 55 लिंग : पुरुष	फोटो उपलब्ध	311	KLC1681550	निर्वाचक का नाम : तगु पति का नाम: सुजानाराम गृह संख्या : 106 उम्र : 49 लिंग : महिला	फोटो उपलब्ध
312	NAE2195675	निर्वाचक का नाम : नरेश कुमार पिता का नाम: सुजाणा राम गृह संख्या : 106 उम्र : 23 लिंग : पुरुष	फोटो उपलब्ध	313	NAE2221901	निर्वाचक का नाम : कृष्ण कुमार पिता का नाम: हरचंद राम गृह संख्या : 106 उम्र : 23 लिंग : पुरुष	फोटो उपलब्ध	314	NAE2195667	निर्वाचक का नाम : सुरेखा कुमारी पति का नाम: नरेश कुमार गृह संख्या : 106 उम्र : 22 लिंग : महिला	फोटो उपलब्ध
315	RJ/22/172/534515	निर्वाचक का नाम : लहरो पति का नाम: पाबू गृह संख्या : 107 उम्र : 57 लिंग : महिला	फोटो उपलब्ध	316	NAE1631985	निर्वाचक का नाम : झिणि पति का नाम: भोमा राम गृह संख्या : 122 उम्र : 34 लिंग : महिला	फोटो उपलब्ध	317	NAE1539329	निर्वाचक का नाम : शारदा देवी पति का नाम: महेंद्र कुमार गृह संख्या : 130 उम्र : 30 लिंग : महिला	फोटो उपलब्ध
318	NAE1398551	निर्वाचक का नाम : मदा राम पिता का नाम: नाथू राम गृह संख्या : 214 उम्र : 30 लिंग : पुरुष	फोटो उपलब्ध	319	NAE2161511	निर्वाचक का नाम : मीरो देवी पति का नाम: मदन लाल गृह संख्या : 214 उम्र : 29 लिंग : महिला	फोटो उपलब्ध	320	NAE1782259	निर्वाचक का नाम : मुकेश कुमार पिता का नाम: केरा राम गृह संख्या : 214 उम्र : 22 लिंग : पुरुष	फोटो उपलब्ध
321	NAE1631977	निर्वाचक का नाम : कैलाश कुमार पिता का नाम: गुमन पुरी गृह संख्या : 219 उम्र : 24 लिंग : पुरुष	फोटो उपलब्ध	322	NAE1837418	निर्वाचक का नाम : नरेश कुमार पिता का नाम: हडमता राम गृह संख्या : 221 उम्र : 26 लिंग : पुरुष	फोटो उपलब्ध	323	NAE1877125	निर्वाचक का नाम : प्रकाश कुमार पिता का नाम: सता राम गृह संख्या : 223 उम्र : 25 लिंग : पुरुष	फोटो उपलब्ध
324	NAE1266014	निर्वाचक का नाम : जगदीश कुमार पिता का नाम: प्रभू राम गृह संख्या : 227 उम्र : 30 लिंग : पुरुष	फोटो उपलब्ध	325	NAE1908094	निर्वाचक का नाम : दरजा राम पिता का नाम: सोमा राम गृह संख्या : 231 उम्र : 24 लिंग : पुरुष	फोटो उपलब्ध	326	NAE1430057	निर्वाचक का नाम : मोड़ा राम पिता का नाम: मसरा राम गृह संख्या : 235 उम्र : 36 लिंग : पुरुष	फोटो उपलब्ध
327	NAE1430040	निर्वाचक का नाम : शिल्पा देवी पति का नाम: मोड़ा राम गृह संख्या : 235 उम्र : 34 लिंग : महिला	फोटो उपलब्ध	328	NAE1266022	निर्वाचक का नाम : वचना राम पिता का नाम: रायमल राम गृह संख्या : 240 उम्र : 37 लिंग : पुरुष	फोटो उपलब्ध	329	NAE1429984	निर्वाचक का नाम : पंखु देवी पति का नाम: बल्लू राम गृह संख्या : 242 उम्र : 26 लिंग : महिला	फोटो उपलब्ध

330	NAE1398569	निर्वाचक का नाम : श्रवण कुमार पिता का नाम: महादेवा राम गृह संख्या : 247 उम्र : 26 लिंग : पुरुष	फोटो उपलब्ध	331	NAE1266030	निर्वाचक का नाम : अशोक कुमार पिता का नाम: जोगा राम गृह संख्या : 264 उम्र : 28 लिंग : पुरुष	फोटो उपलब्ध	332	NAE1398528	निर्वाचक का नाम : मंजू देवी पति का नाम: बाबू राम गृह संख्या : 265 उम्र : 27 लिंग : महिला	फोटो उपलब्ध
333	NAE1266048	निर्वाचक का नाम : भरत कुमार पिता का नाम: हेमा राम गृह संख्या : 276 उम्र : 31 लिंग : पुरुष	फोटो उपलब्ध	334	NAE1266055	निर्वाचक का नाम : सुरेश कुमार पिता का नाम: मोहन लाल गृह संख्या : 280 उम्र : 31 लिंग : पुरुष	फोटो उपलब्ध	335	NAE1668078	निर्वाचक का नाम : हितेश कुमार पिता का नाम: वरदा राम गृह संख्या : 284 उम्र : 25 लिंग : पुरुष	फोटो उपलब्ध
336	NAE1186261	निर्वाचक का नाम : नरपतराम पिता का नाम: राजूराम गृह संख्या : 288 उम्र : 27 लिंग : पुरुष	फोटो उपलब्ध	337	NAE1266063	निर्वाचक का नाम : गंगा देवी पति का नाम: परसा राम गृह संख्या : 293 उम्र : 31 लिंग : महिला	फोटो उपलब्ध	338	NAE1266071	निर्वाचक का नाम : पांखु देवी पति का नाम: रमेश कुमार गृह संख्या : 293 उम्र : 29 लिंग : महिला	फोटो उपलब्ध
339	NAE1573526	निर्वाचक का नाम : ममता देवी पति का नाम: मला राम गृह संख्या : 293 उम्र : 26 लिंग : महिला	फोटो उपलब्ध								

340	NAE0883926	निर्वाचक का नाम : फूली देवी पति का नाम: वगताराम गृह संख्या : 108 उम्र : 63 लिंग : महिला	फोटो उपलब्ध	341	NAE0883934	निर्वाचक का नाम : संतोक पति का नाम: नवाराम गृह संख्या : 108 उम्र : 46 लिंग : महिला	फोटो उपलब्ध	342	NAE1101237	निर्वाचक का नाम : नवाराम पिता का नाम: बगताराम गृह संख्या : 108 उम्र : 37 लिंग : पुरुष	फोटो उपलब्ध
343	RJ/22/172/534105	निर्वाचक का नाम : बगदाराम पिता का नाम: लुम्बा गृह संख्या : 109 उम्र : 56 लिंग : पुरुष	फोटो उपलब्ध	344	RJ/22/172/534132	निर्वाचक का नाम : लसा पिता का नाम: लुम्बा गृह संख्या : 109 उम्र : 53 लिंग : पुरुष	फोटो उपलब्ध	345	KLC1681592	निर्वाचक का नाम : कमला पति का नाम: सगनाराम गृह संख्या : 109 उम्र : 48 लिंग : महिला	फोटो उपलब्ध
346	KLC1681600	निर्वाचक का नाम : फूदी पति का नाम: लसाराम गृह संख्या : 109 उम्र : 47 लिंग : महिला	फोटो उपलब्ध	347	RJ/22/172/534620	निर्वाचक का नाम : सुबदी पति का नाम: मसरा गृह संख्या : 110 उम्र : 67 लिंग : महिला	फोटो उपलब्ध	348	KLC1681618	निर्वाचक का नाम : पारसाराम पिता का नाम: मसराराम गृह संख्या : 110 उम्र : 44 लिंग : पुरुष	फोटो उपलब्ध
349	KLC2089332	निर्वाचक का नाम : कोकू पति का नाम: पारसाराम गृह संख्या : 110 उम्र : 43 लिंग : महिला	फोटो उपलब्ध	350	NAE0720631	निर्वाचक का नाम : सुराराम पिता का नाम: मसराराम गृह संख्या : 110 उम्र : 35 लिंग : पुरुष	फोटो उपलब्ध	351	NAE0720623	निर्वाचक का नाम : रेशमी देवी पति का नाम: सुराराम गृह संख्या : 110 उम्र : 34 लिंग : महिला	फोटो उपलब्ध
352	NAE0974493	निर्वाचक का नाम : दिनेश कुमार पिता का नाम: वचनाराम गृह संख्या : 110 उम्र : 30 लिंग : पुरुष	फोटो उपलब्ध	353	KLC1413004	निर्वाचक का नाम : रेखा पिता का नाम: खेता गृह संख्या : 111 उम्र : 62 लिंग : पुरुष	फोटो उपलब्ध	354	RJ/22/172/534705	निर्वाचक का नाम : पंखु पति का नाम: रेखा गृह संख्या : 111 उम्र : 60 लिंग : महिला	फोटो उपलब्ध
355	NAE0935627	निर्वाचक का नाम : जैसाराम पिता का नाम: रेखाराम गृह संख्या : 111 उम्र : 32 लिंग : पुरुष	फोटो उपलब्ध	356	NAE1185578	निर्वाचक का नाम : गोमती देवी पति का नाम: जैसाराम गृह संख्या : 111 उम्र : 31 लिंग : महिला	फोटो उपलब्ध	357	RJ/22/172/534493	निर्वाचक का नाम : छगना पिता का नाम: खेता गृह संख्या : 112 उम्र : 65 लिंग : पुरुष	फोटो उपलब्ध
358	RJ/22/172/534373	निर्वाचक का नाम : हजा पति का नाम: छगना गृह संख्या : 112 उम्र : 63 लिंग : महिला	फोटो उपलब्ध	359	NAE0274811	निर्वाचक का नाम : ओखाराम पिता का नाम: छगनाराम गृह संख्या : 112 उम्र : 39 लिंग : पुरुष	फोटो उपलब्ध	360	NAE0205351	निर्वाचक का नाम : पनी देवी पति का नाम: ओखाराम गृह संख्या : 112 उम्र : 37 लिंग : महिला	फोटो उपलब्ध
361	NAE0484022	निर्वाचक का नाम : लीलाराम पिता का नाम: छगनाराम गृह संख्या : 112 उम्र : 35 लिंग : पुरुष	फोटो उपलब्ध	362	RJ/22/172/534676	निर्वाचक का नाम : वचना पिता का नाम: खेता गृह संख्या : 113 उम्र : 65 लिंग : पुरुष	फोटो उपलब्ध	363	RJ/22/172/534270	निर्वाचक का नाम : पखू पति का नाम: वचना गृह संख्या : 113 उम्र : 62 लिंग : महिला	फोटो उपलब्ध
364	NAE0484030	निर्वाचक का नाम : शेराराम पिता का नाम: वचनाराम गृह संख्या : 113 उम्र : 34 लिंग : पुरुष	फोटो उपलब्ध	365	RJ/22/172/534337	निर्वाचक का नाम : गेरो पति का नाम: जेठा गृह संख्या : 114 उम्र : 79 लिंग : महिला	फोटो उपलब्ध	366	NAE0484063	निर्वाचक का नाम : खेमराम पिता का नाम: जेठाराम गृह संख्या : 114 उम्र : 43 लिंग : पुरुष	फोटो उपलब्ध
367	NAE0484071	निर्वाचक का नाम : सतीया पति का नाम: खेमराम गृह संख्या : 114 उम्र : 40 लिंग : महिला	फोटो उपलब्ध	368	NAE0484048	निर्वाचक का नाम : लीलाराम पिता का नाम: जेठाराम गृह संख्या : 114 उम्र : 39 लिंग : पुरुष	फोटो उपलब्ध	369	NAE0484055	निर्वाचक का नाम : वरजू देवी पति का नाम: लीलाराम गृह संख्या : 114 उम्र : 37 लिंग : महिला	फोटो उपलब्ध

370	NAE0484089	निर्वाचक का नाम : पांचाराम पिता का नाम: जेठाराम गृह संख्या : 114 उम्र : 34 लिंग : पुरुष	फोटो उपलब्ध	371	NAE0484097	निर्वाचक का नाम : गीता देवी पति का नाम: पांचाराम गृह संख्या : 114 उम्र : 32 लिंग : महिला	फोटो उपलब्ध	372	NAE1633346	निर्वाचक का नाम : राणा राम पिता का नाम: होती राम गृह संख्या : 115 उम्र : 70 लिंग : पुरुष	फोटो उपलब्ध
373	RJ/22/172/534640	निर्वाचक का नाम : मरेमो पति का नाम: राणा गृह संख्या : 115 उम्र : 59 लिंग : महिला	फोटो उपलब्ध	374	NAE0484105	निर्वाचक का नाम : पारसाराम पिता का नाम: राणाराम गृह संख्या : 115 उम्र : 32 लिंग : पुरुष	फोटो उपलब्ध	375	NAE1146430	निर्वाचक का नाम : मंगलाराम पिता का नाम: राणाराम गृह संख्या : 115 उम्र : 31 लिंग : पुरुष	फोटो उपलब्ध
376	RJ/22/172/534447	निर्वाचक का नाम : राधा पति का नाम: जोड़ता गृह संख्या : 116 उम्र : 83 लिंग : महिला	फोटो उपलब्ध	377	RJ/22/172/534660	निर्वाचक का नाम : रमेश पिता का नाम: जोड़ता गृह संख्या : 116 उम्र : 53 लिंग : पुरुष	फोटो उपलब्ध	378	NAE0205708	निर्वाचक का नाम : माना राम पिता का नाम: चमनाराम गृह संख्या : 116 उम्र : 43 लिंग : पुरुष	फोटो उपलब्ध
379	KLC2143972	निर्वाचक का नाम : शारदा देवी पति का नाम: रमेश गृह संख्या : 116 उम्र : 42 लिंग : महिला	फोटो उपलब्ध	380	NAE0205526	निर्वाचक का नाम : पंखु देवी पति का नाम: माना राम गृह संख्या : 116 उम्र : 41 लिंग : महिला	फोटो उपलब्ध	381	RJ/22/172/534661	निर्वाचक का नाम : सावला पिता का नाम: जोड़ता गृह संख्या : 117 उम्र : 57 लिंग : पुरुष	फोटो उपलब्ध
382	RJ/22/172/535009	निर्वाचक का नाम : छाया पति का नाम: सावला गृह संख्या : 117 उम्र : 52 लिंग : महिला	फोटो उपलब्ध	383	RJ/22/172/534453	निर्वाचक का नाम : फूला पिता का नाम: उकाराम गृह संख्या : 118 उम्र : 69 लिंग : पुरुष	फोटो उपलब्ध	384	NAE2113843	निर्वाचक का नाम : सुबटी पति का नाम: फूला गृह संख्या : 118 उम्र : 67 लिंग : महिला	फोटो उपलब्ध
385	NAE0440412	निर्वाचक का नाम : वचना राम पिता का नाम: फूलाराम गृह संख्या : 118 उम्र : 36 लिंग : पुरुष	फोटो उपलब्ध	386	NAE0440404	निर्वाचक का नाम : सुमेरा राम पिता का नाम: फूलाराम गृह संख्या : 118 उम्र : 34 लिंग : पुरुष	फोटो उपलब्ध	387	NAE1050657	निर्वाचक का नाम : कपूराराम पिता का नाम: फूलाराम गृह संख्या : 118 उम्र : 32 लिंग : पुरुष	फोटो उपलब्ध
388	NAE1429950	निर्वाचक का नाम : टमिया देवी पति का नाम: वचना राम गृह संख्या : 118 उम्र : 31 लिंग : महिला	फोटो उपलब्ध	389	NAE2101046	निर्वाचक का नाम : जितेंद्र कुमार पिता का नाम: फुला राम गृह संख्या : 118 उम्र : 24 लिंग : पुरुष	फोटो उपलब्ध	390	RJ/22/172/534262	निर्वाचक का नाम : लीला पति का नाम: बंशीलाल गृह संख्या : 119 उम्र : 80 लिंग : महिला	फोटो उपलब्ध
391	NAE1050699	निर्वाचक का नाम : भूराराम पिता का नाम: बंशीलाल गृह संख्या : 119 उम्र : 30 लिंग : पुरुष	फोटो उपलब्ध	392	RJ/22/172/534629	निर्वाचक का नाम : सावला पिता का नाम: छोगाराम गृह संख्या : 120 उम्र : 62 लिंग : पुरुष	फोटो उपलब्ध	393	RJ/22/172/534185	निर्वाचक का नाम : झका पति का नाम: सावला गृह संख्या : 120 उम्र : 60 लिंग : महिला	फोटो उपलब्ध
394	RJ/22/172/534261	निर्वाचक का नाम : हंजा पति का नाम: छोगाराम गृह संख्या : 121 उम्र : 90 लिंग : महिला	फोटो उपलब्ध	395	NAE2132389	निर्वाचक का नाम : ओखा राम पिता का नाम: भोमा राम गृह संख्या : 122 उम्र : 55 लिंग : पुरुष	फोटो उपलब्ध	396	KLC1809995	निर्वाचक का नाम : धोकाराम पिता का नाम: भोमाराम गृह संख्या : 122 उम्र : 46 लिंग : पुरुष	फोटो उपलब्ध
397	KLC2089423	निर्वाचक का नाम : सुगणा पति का नाम: प्रहलादराम गृह संख्या : 122 उम्र : 40 लिंग : महिला	फोटो उपलब्ध	398	RJ/22/172/534710	निर्वाचक का नाम : मगा पिता का नाम: भीखा गृह संख्या : 123 उम्र : 79 लिंग : पुरुष	फोटो उपलब्ध	399	RJ/22/172/534069	निर्वाचक का नाम : भगवती पति का नाम: मगा गृह संख्या : 123 उम्र : 77 लिंग : महिला	फोटो उपलब्ध

400	NAE0376723	निर्वाचक का नाम : इन्द्र कुमार पिता का नाम: भगाराम गृह संख्या : 123 उम्र : 36 लिंग : पुरुष	फोटो उपलब्ध	401	NAE1510882	निर्वाचक का नाम : भला राम पिता का नाम: भगाराम गृह संख्या : 123 उम्र : 31 लिंग : पुरुष	फोटो उपलब्ध	402	NAE1510908	निर्वाचक का नाम : दलपत कुमार पिता का नाम: भगाराम गृह संख्या : 123 उम्र : 27 लिंग : पुरुष	फोटो उपलब्ध
403	NAE1510866	निर्वाचक का नाम : प्रवीण कुमार पिता का नाम: शांभु राम गृह संख्या : 123 उम्र : 26 लिंग : पुरुष	फोटो उपलब्ध	404	KLC1810001	निर्वाचक का नाम : फूला पिता का नाम: रामजी गृह संख्या : 124 उम्र : 75 लिंग : पुरुष	फोटो उपलब्ध	405	RJ/22/172/534299	निर्वाचक का नाम : चम्पा पति का नाम: फूला गृह संख्या : 124 उम्र : 73 लिंग : महिला	फोटो उपलब्ध
406	KLC1681626	निर्वाचक का नाम : जेपाराम पिता का नाम: फूलाराम गृह संख्या : 124 उम्र : 45 लिंग : पुरुष	फोटो उपलब्ध	407	NAE0205385	निर्वाचक का नाम : गीगी देवी पति का नाम: जेपाराम गृह संख्या : 124 उम्र : 37 लिंग : महिला	फोटो उपलब्ध	408	NAE0325928	निर्वाचक का नाम : भलाराम पिता का नाम: फूलाराम गृह संख्या : 124 उम्र : 35 लिंग : पुरुष	फोटो उपलब्ध
409	RJ/22/172/534713	निर्वाचक का नाम : काला पिता का नाम: अदराम गृह संख्या : 125 उम्र : 62 लिंग : पुरुष	फोटो उपलब्ध	410	RJ/22/172/534615	निर्वाचक का नाम : चरमी पति का नाम: काला गृह संख्या : 125 उम्र : 60 लिंग : महिला	फोटो उपलब्ध	411	NAE0072280	निर्वाचक का नाम : डुंगराम पिता का नाम: अदराम गृह संख्या : 125 उम्र : 49 लिंग : पुरुष	फोटो उपलब्ध
412	NAE0072355	निर्वाचक का नाम : मौकी पति का नाम: डुंगराम गृह संख्या : 125 उम्र : 45 लिंग : महिला	फोटो उपलब्ध	413	NAE1096205	निर्वाचक का नाम : शारदा पति का नाम: भलाराम गृह संख्या : 125 उम्र : 37 लिंग : महिला	फोटो उपलब्ध	414	NAE1096189	निर्वाचक का नाम : हरचन्द्रराम पिता का नाम: कालाराम गृह संख्या : 125 उम्र : 36 लिंग : पुरुष	फोटो उपलब्ध
415	NAE1096213	निर्वाचक का नाम : सरू पति का नाम: रूडाराम गृह संख्या : 125 उम्र : 34 लिंग : महिला	फोटो उपलब्ध	416	NAE1096197	निर्वाचक का नाम : रूडाराम पिता का नाम: कालाराम गृह संख्या : 125 उम्र : 33 लिंग : पुरुष	फोटो उपलब्ध	417	RJ/22/172/534311	निर्वाचक का नाम : दुदराम पिता का नाम: मकना गृह संख्या : 126 उम्र : 53 लिंग : पुरुष	फोटो उपलब्ध
418	KLC1681634	निर्वाचक का नाम : अणसी पति का नाम: दुदराम गृह संख्या : 126 उम्र : 44 लिंग : महिला	फोटो उपलब्ध	419	NAE0274514	निर्वाचक का नाम : नोनजीराम पिता का नाम: मकनाराम गृह संख्या : 126 उम्र : 35 लिंग : पुरुष	फोटो उपलब्ध	420	KLC1681659	निर्वाचक का नाम : वरजू पति का नाम: बगदाराम गृह संख्या : 127 उम्र : 44 लिंग : महिला	फोटो उपलब्ध
421	NAE2131613	निर्वाचक का नाम : पंखू देवी पति का नाम: समेराम गृह संख्या : 127 उम्र : 36 लिंग : महिला	फोटो उपलब्ध	422	NAE0274787	निर्वाचक का नाम : समेराम पिता का नाम: त्रिकमाराम गृह संख्या : 127 उम्र : 35 लिंग : पुरुष	फोटो उपलब्ध	423	RJ/22/172/534398	निर्वाचक का नाम : भूरा पिता का नाम: अजोई गृह संख्या : 128 उम्र : 69 लिंग : पुरुष	फोटो उपलब्ध
424	RJ/22/172/534263	निर्वाचक का नाम : अणसी पति का नाम: भूरा गृह संख्या : 128 उम्र : 67 लिंग : महिला	फोटो उपलब्ध	425	KLC1489491	निर्वाचक का नाम : सगनाराम पिता का नाम: अजोई गृह संख्या : 129 उम्र : 67 लिंग : पुरुष	फोटो उपलब्ध	426	RJ/22/172/534714	निर्वाचक का नाम : पारू पति का नाम: सगनाराम गृह संख्या : 129 उम्र : 64 लिंग : महिला	फोटो उपलब्ध
427	NAE1633221	निर्वाचक का नाम : ओखा राम पिता का नाम: छगना राम गृह संख्या : 129 उम्र : 31 लिंग : पुरुष	फोटो उपलब्ध	428	NAE2132033	निर्वाचक का नाम : शारदा देवी पति का नाम: ओखा राम गृह संख्या : 129 उम्र : 26 लिंग : महिला	फोटो उपलब्ध	429	NAE1511898	निर्वाचक का नाम : कृष्ण कुमार पिता का नाम: छगना राम गृह संख्या : 129 उम्र : 25 लिंग : पुरुष	फोटो उपलब्ध

430	RJ/22/172/534715	निर्वाचक का नाम : फगलू पिता का नाम: अजोई गृह संख्या : 130 उम्र : 62 लिंग : पुरुष	431	KLC1810019	निर्वाचक का नाम : मूंगी देवी पति का नाम: फगलूराम गृह संख्या : 130 उम्र : 49 लिंग : महिला	432	NAE0274597	निर्वाचक का नाम : भेराराम पिता का नाम: नेधीराम गृह संख्या : 130क उम्र : 64 लिंग : पुरुष
433	NAE0325829	निर्वाचक का नाम : लक्ष्मी देवी पति का नाम: भेराराम गृह संख्या : 130क उम्र : 62 लिंग : महिला	434	NAE0274506	निर्वाचक का नाम : नोनजीराम पिता का नाम: भेराराम गृह संख्या : 130क उम्र : 45 लिंग : पुरुष	435	NAE0274530	निर्वाचक का नाम : पारसाराम पिता का नाम: भेराराम गृह संख्या : 130क उम्र : 43 लिंग : पुरुष
436	NAE0274613	निर्वाचक का नाम : महेन्द्र कुमार पिता का नाम: भेराराम गृह संख्या : 130क उम्र : 36 लिंग : पुरुष	437	NAE1537786	निर्वाचक का नाम : गीता देवी पति का नाम: राकेश कुमार गृह संख्या : 130के उम्र : 29 लिंग : महिला	438	RJ/22/172/534374	निर्वाचक का नाम : माना पिता का नाम: परखा गृह संख्या : 131 उम्र : 69 लिंग : पुरुष
439	RJ/22/172/534076	निर्वाचक का नाम : चम्पा पति का नाम: माना गृह संख्या : 131 उम्र : 65 लिंग : महिला	440	RJ/22/172/535018	निर्वाचक का नाम : पंखु देवी पति का नाम: मंगना गृह संख्या : 131 उम्र : 63 लिंग : महिला	441	RJ/22/172/534003	निर्वाचक का नाम : मगनाराम पिता का नाम: माना गृह संख्या : 131 उम्र : 55 लिंग : पुरुष
442	NAE0205799	निर्वाचक का नाम : पारसाराम पिता का नाम: मानाराम गृह संख्या : 131 उम्र : 39 लिंग : पुरुष	443	NAE1146406	निर्वाचक का नाम : हरचन्द्रराम पिता का नाम: मगनाराम गृह संख्या : 131 उम्र : 29 लिंग : पुरुष	444	RJ/22/172/535028	निर्वाचक का नाम : छगन पति का नाम: नोनजीराम गृह संख्या : 132 उम्र : 55 लिंग : महिला
445	NAE1702646	निर्वाचक का नाम : नोनजी राम परमार पिता का नाम: तारा राम परमार गृह संख्या : 132 उम्र : 51 लिंग : पुरुष	446	NAE0974527	निर्वाचक का नाम : महेन्द्र कुमार पिता का नाम: नोनजीराम गृह संख्या : 132 उम्र : 30 लिंग : पुरुष	447	NAE2170769	निर्वाचक का नाम : ज्योत्सना कुमारी पति का नाम: भगवाना राम गृह संख्या : 132 उम्र : 24 लिंग : महिला
448	NAE2179471	निर्वाचक का नाम : प्रवीण कुमार पिता का नाम: नोनजीराम परमार गृह संख्या : 132 उम्र : 20 लिंग : पुरुष	449	RJ/22/172/534536	निर्वाचक का नाम : काला पिता का नाम: तारा गृह संख्या : 133 उम्र : 65 लिंग : पुरुष	450	RJ/22/172/534565	निर्वाचक का नाम : सुबटी पति का नाम: काला गृह संख्या : 133 उम्र : 63 लिंग : महिला
451	NAE0274977	निर्वाचक का नाम : रेवाराम पिता का नाम: कालाराम गृह संख्या : 133 उम्र : 35 लिंग : पुरुष	452	NAE0720615	निर्वाचक का नाम : खेसी देवी पति का नाम: रेवाराम गृह संख्या : 133 उम्र : 32 लिंग : महिला	453	RJ/22/172/534429	निर्वाचक का नाम : हिमता पिता का नाम: गेमा गृह संख्या : 134 उम्र : 62 लिंग : पुरुष
454	RJ/22/172/534368	निर्वाचक का नाम : पारू पति का नाम: हिमता गृह संख्या : 134 उम्र : 54 लिंग : महिला	455	NAE1537505	निर्वाचक का नाम : रमेश कुमार पिता का नाम: गेमा राम गृह संख्या : 134 उम्र : 44 लिंग : पुरुष	456	NAE0205393	निर्वाचक का नाम : बीजू पति का नाम: रमेश कुमार गृह संख्या : 134 उम्र : 38 लिंग : महिला
457	RJ/22/172/535022	निर्वाचक का नाम : कोकु पति का नाम: तारा गृह संख्या : 135 उम्र : 90 लिंग : महिला	458	RJ/22/172/534541	निर्वाचक का नाम : वचना पिता का नाम: तारा गृह संख्या : 135 उम्र : 67 लिंग : पुरुष	459	RJ/22/172/534671	निर्वाचक का नाम : रेसु पति का नाम: वचना गृह संख्या : 135 उम्र : 65 लिंग : महिला

460	NAE0631937	निर्वाचक का नाम : प्रकाश कुमार पिता का नाम: वचनाराम गृह संख्या : 135 उम्र : 32 लिंग : पुरुष	फोटो उपलब्ध	461	NAE0974659	निर्वाचक का नाम : मदनराम पिता का नाम: वचनाराम गृह संख्या : 135 उम्र : 30 लिंग : पुरुष	फोटो उपलब्ध	462	RJ/22/172/534298	निर्वाचक का नाम : सुरता पिता का नाम: छोगा गृह संख्या : 136 उम्र : 69 लिंग : पुरुष	फोटो उपलब्ध
463	RJ/22/172/534201	निर्वाचक का नाम : फूसी पति का नाम: सुरता गृह संख्या : 136 उम्र : 65 लिंग : महिला	फोटो उपलब्ध	# 464	NAE0274985	निर्वाचक का नाम : गंगा राम पिता का नाम: सुरता राम गृह संख्या : 136 उम्र : 40 लिंग : पुरुष	फोटो उपलब्ध	465	NAE0935494	निर्वाचक का नाम : गोपाराम पिता का नाम: सुरताराम गृह संख्या : 136 उम्र : 33 लिंग : पुरुष	फोटो उपलब्ध
466	RJ/22/172/534195	निर्वाचक का नाम : जमना पति का नाम: मफता गृह संख्या : 137 उम्र : 72 लिंग : महिला	फोटो उपलब्ध	467	KLC1681683	निर्वाचक का नाम : घेवाराम पिता का नाम: मफताराम गृह संख्या : 137 उम्र : 47 लिंग : पुरुष	फोटो उपलब्ध	468	KLC1681691	निर्वाचक का नाम : झमका पति का नाम: घेवाराम गृह संख्या : 137 उम्र : 45 लिंग : महिला	फोटो उपलब्ध
469	NAE0205807	निर्वाचक का नाम : दिनेश कुमार पिता का नाम: मफता राम गृह संख्या : 137 उम्र : 37 लिंग : पुरुष	फोटो उपलब्ध	470	NAE0720599	निर्वाचक का नाम : विजू पति का नाम: दिनेश गृह संख्या : 137 उम्र : 33 लिंग : महिला	फोटो उपलब्ध	471	RJ/22/172/534244	निर्वाचक का नाम : मणी पति का नाम: जसाराम गृह संख्या : 138 उम्र : 65 लिंग : महिला	फोटो उपलब्ध
472	NAE1185792	निर्वाचक का नाम : फुधो देवी पति का नाम: पार्व राम गृह संख्या : 138 उम्र : 34 लिंग : महिला	फोटो उपलब्ध	473	NAE0484113	निर्वाचक का नाम : रामाराम पिता का नाम: जसाराम गृह संख्या : 138 उम्र : 33 लिंग : पुरुष	फोटो उपलब्ध	474	NAE0484121	निर्वाचक का नाम : दाडमी पति का नाम: रामाराम गृह संख्या : 138 उम्र : 33 लिंग : महिला	फोटो उपलब्ध
475	NAE1185784	निर्वाचक का नाम : दिनेश कुमार पिता का नाम: जसाराम गृह संख्या : 138 उम्र : 30 लिंग : पुरुष	फोटो उपलब्ध	476	RJ/22/172/534357	निर्वाचक का नाम : गोदा पिता का नाम: जगता गृह संख्या : 139 उम्र : 75 लिंग : पुरुष	फोटो उपलब्ध	477	RJ/22/172/534535	निर्वाचक का नाम : नोनूराम पिता का नाम: गोदा गृह संख्या : 139 उम्र : 54 लिंग : पुरुष	फोटो उपलब्ध
478	RJ/22/172/534656	निर्वाचक का नाम : पकु देवी पति का नाम: नोनूराम गृह संख्या : 139 उम्र : 52 लिंग : महिला	फोटो उपलब्ध	479	NAE0205518	निर्वाचक का नाम : पंखु पति का नाम: पारसमल गृह संख्या : 139 उम्र : 38 लिंग : महिला	फोटो उपलब्ध	480	NAE0484139	निर्वाचक का नाम : रमेश कुमार पिता का नाम: गोदाराम गृह संख्या : 139 उम्र : 35 लिंग : पुरुष	फोटो उपलब्ध
481	NAE0720524	निर्वाचक का नाम : मीरा पति का नाम: रमेश गृह संख्या : 139 उम्र : 34 लिंग : महिला	फोटो उपलब्ध	482	KLC1489483	निर्वाचक का नाम : मांगीलाल पिता का नाम: आशा गृह संख्या : 140 उम्र : 62 लिंग : पुरुष	फोटो उपलब्ध	483	RJ/22/172/534609	निर्वाचक का नाम : बगी देवी पति का नाम: मागा गृह संख्या : 140 उम्र : 60 लिंग : महिला	फोटो उपलब्ध
484	NAE0222737	निर्वाचक का नाम : भमरा पिता का नाम: आशा गृह संख्या : 140 उम्र : 55 लिंग : पुरुष	फोटो उपलब्ध	485	NAE0222745	निर्वाचक का नाम : डेली पति का नाम: भमरा गृह संख्या : 140 उम्र : 55 लिंग : महिला	फोटो उपलब्ध	486	NAE0440420	निर्वाचक का नाम : पंगरा राम पिता का नाम: आशाराम गृह संख्या : 140 उम्र : 51 लिंग : पुरुष	फोटो उपलब्ध
487	NAE0325860	निर्वाचक का नाम : गलमू देवी पति का नाम: मानाराम गृह संख्या : 140 उम्र : 42 लिंग : महिला	फोटो उपलब्ध	488	NAE2040723	निर्वाचक का नाम : गुजी कुमारी पिता का नाम: भमरा राम गृह संख्या : 140 उम्र : 32 लिंग : महिला	फोटो उपलब्ध	489	NAE2040624	निर्वाचक का नाम : सविता पति का नाम: पीसा राम गृह संख्या : 140 उम्र : 27 लिंग : महिला	फोटो उपलब्ध

490	NAE2040632	निर्वाचक का नाम : पीसा राम पिता का नाम: भमरा राम गृह संख्या : 140 उम्र : 25 लिंग : पुरुष	फोटो उपलब्ध	491	RJ/22/172/534699	निर्वाचक का नाम : पाबु पिता का नाम: मनरूपा गृह संख्या : 141 उम्र : 80 लिंग : पुरुष	फोटो उपलब्ध	492	RJ/22/172/534700	निर्वाचक का नाम : जमना पति का नाम: पाबु गृह संख्या : 141 उम्र : 79 लिंग : महिला	फोटो उपलब्ध
493	NAE1633205	निर्वाचक का नाम : पारसा राम पिता का नाम: पाबू राम गृह संख्या : 141 उम्र : 28 लिंग : पुरुष	फोटो उपलब्ध	494	NAE1633213	निर्वाचक का नाम : बसंती देवी पति का नाम: पारसा राम गृह संख्या : 141 उम्र : 26 लिंग : महिला	फोटो उपलब्ध	495	RJ/22/172/534610	निर्वाचक का नाम : पुनी पति का नाम: पीरा गृह संख्या : 142 उम्र : 75 लिंग : महिला	फोटो उपलब्ध
496	KLC2251684	निर्वाचक का नाम : बगदाराम पिता का नाम: पीराराम गृह संख्या : 142 उम्र : 41 लिंग : पुरुष	फोटो उपलब्ध	497	NAE0935619	निर्वाचक का नाम : रमेश कुमार पिता का नाम: पीराराम गृह संख्या : 142 उम्र : 35 लिंग : पुरुष	फोटो उपलब्ध	498	NAE0935601	निर्वाचक का नाम : महेन्द्र कुमार पिता का नाम: पीराराम गृह संख्या : 142 उम्र : 31 लिंग : पुरुष	फोटो उपलब्ध
499	RJ/22/172/534595	निर्वाचक का नाम : सुआ पति का नाम: रायमल गृह संख्या : 143 उम्र : 57 लिंग : महिला	फोटो उपलब्ध	500	RJ/22/172/534584	निर्वाचक का नाम : खीमा पिता का नाम: नेथी गृह संख्या : 144 उम्र : 67 लिंग : पुरुष	फोटो उपलब्ध	501	RJ/22/172/534552	निर्वाचक का नाम : पुरी पति का नाम: खीमा गृह संख्या : 144 उम्र : 65 लिंग : महिला	फोटो उपलब्ध
502	KLC2089092	निर्वाचक का नाम : मफी पति का नाम: सूजाराम गृह संख्या : 144 उम्र : 43 लिंग : महिला	फोटो उपलब्ध	503	NAE0484154	निर्वाचक का नाम : सुजाराम पिता का नाम: खीमाराम गृह संख्या : 144 उम्र : 39 लिंग : पुरुष	फोटो उपलब्ध	504	NAE0524371	निर्वाचक का नाम : कैलाश देवी पति का नाम: मलाराम गृह संख्या : 144 उम्र : 34 लिंग : महिला	फोटो उपलब्ध
505	NAE0484147	निर्वाचक का नाम : मलाराम पिता का नाम: खीमाराम गृह संख्या : 144 उम्र : 33 लिंग : पुरुष	फोटो उपलब्ध	506	NAE1146372	निर्वाचक का नाम : सीता देवी पति का नाम: दिपाराम गृह संख्या : 144 उम्र : 30 लिंग : महिला	फोटो उपलब्ध	507	NAE1146380	निर्वाचक का नाम : दीपाराम पिता का नाम: खेमाराम गृह संख्या : 144 उम्र : 30 लिंग : पुरुष	फोटो उपलब्ध
508	RJ/22/172/534580	निर्वाचक का नाम : जेठा पिता का नाम: नेथोजी गृह संख्या : 145 उम्र : 65 लिंग : पुरुष	फोटो उपलब्ध	509	RJ/22/172/534550	निर्वाचक का नाम : लवगी पति का नाम: जेठा गृह संख्या : 145 उम्र : 63 लिंग : महिला	फोटो उपलब्ध	510	KLC1412972	निर्वाचक का नाम : हडमलराम पिता का नाम: नेथी गृह संख्या : 146 उम्र : 72 लिंग : पुरुष	फोटो उपलब्ध
511	RJ/22/172/534551	निर्वाचक का नाम : सणगी पति का नाम: हडमलराम गृह संख्या : 146 उम्र : 70 लिंग : महिला	फोटो उपलब्ध	512	RJ/22/172/534663	निर्वाचक का नाम : बगदाराम पिता का नाम: हडमलराम गृह संख्या : 146 उम्र : 55 लिंग : पुरुष	फोटो उपलब्ध	513	KLC1681717	निर्वाचक का नाम : बादली देवी पति का नाम: बगदाराम गृह संख्या : 146 उम्र : 49 लिंग : महिला	फोटो उपलब्ध
514	KLC1810035	निर्वाचक का नाम : सुकी पति का नाम: उदाराम गृह संख्या : 146 उम्र : 45 लिंग : महिला	फोटो उपलब्ध	515	NAE0484162	निर्वाचक का नाम : बधाराम पिता का नाम: हडमलराम गृह संख्या : 146 उम्र : 45 लिंग : पुरुष	फोटो उपलब्ध	516	NAE0205286	निर्वाचक का नाम : हंजा देवी पति का नाम: बुद्धाराम गृह संख्या : 146 उम्र : 42 लिंग : महिला	फोटो उपलब्ध
517	K2C1810043	निर्वाचक का नाम : मंगलाराम पिता का नाम: हडपलराम गृह संख्या : 146 उम्र : 41 लिंग : पुरुष	फोटो उपलब्ध	518	NAE0376731	निर्वाचक का नाम : मंजू देवी पति का नाम: मंगलाराम गृह संख्या : 146 उम्र : 37 लिंग : महिला	फोटो उपलब्ध	519	RJ/22/172/534141	निर्वाचक का नाम : सुरता पिता का नाम: उकाराम गृह संख्या : 147 उम्र : 85 लिंग : पुरुष	फोटो उपलब्ध

520	KLC1681725	निर्वाचक का नाम : हंजाराम पिता का नाम: सुरताराम गृह संख्या : 147 उम्र : 49 लिंग : पुरुष	फोटो उपलब्ध	521	KLC1681733	निर्वाचक का नाम : झमू पति का नाम: हंजाराम गृह संख्या : 147 उम्र : 45 लिंग : महिला	फोटो उपलब्ध	522	NAE0325811	निर्वाचक का नाम : देशु देवी पति का नाम: मांगीलाल गृह संख्या : 147 उम्र : 41 लिंग : महिला	फोटो उपलब्ध
523	NAE0275255	निर्वाचक का नाम : मांगीलाल पिता का नाम: सुरताराम गृह संख्या : 147 उम्र : 41 लिंग : पुरुष	फोटो उपलब्ध	524	RJ/22/172/534621	निर्वाचक का नाम : मसरा पिता का नाम: सोभा गृह संख्या : 148 उम्र : 69 लिंग : पुरुष	फोटो उपलब्ध	525	RJ/22/172/534356	निर्वाचक का नाम : पारू पति का नाम: मसरा गृह संख्या : 148 उम्र : 65 लिंग : महिला	फोटो उपलब्ध
526	NAE0274803	निर्वाचक का नाम : नरपत राम पिता का नाम: मसराराम गृह संख्या : 148 उम्र : 38 लिंग : पुरुष	फोटो उपलब्ध	527	NAE0440446	निर्वाचक का नाम : जामता राम पिता का नाम: मसरा राम गृह संख्या : 148 उम्र : 36 लिंग : पुरुष	फोटो उपलब्ध	528	NAE0846964	निर्वाचक का नाम : पुसी पति का नाम: जामताराम गृह संख्या : 148 उम्र : 33 लिंग : महिला	फोटो उपलब्ध
529	NAE0974626	निर्वाचक का नाम : बगदाराम पिता का नाम: मसराराम गृह संख्या : 148 उम्र : 31 लिंग : पुरुष	फोटो उपलब्ध	530	NAE2026359	निर्वाचक का नाम : प्रकाश कुमार पिता का नाम: मसरा राम गृह संख्या : 148 उम्र : 24 लिंग : पुरुष	फोटो उपलब्ध	531	KLC1412998	निर्वाचक का नाम : फगलु पिता का नाम: सवा गृह संख्या : 149 उम्र : 62 लिंग : पुरुष	फोटो उपलब्ध
532	RJ/22/172/534468	निर्वाचक का नाम : सती पति का नाम: फगलू गृह संख्या : 149 उम्र : 60 लिंग : महिला	फोटो उपलब्ध	533	RJ/22/172/534489	निर्वाचक का नाम : भोला पिता का नाम: सवा गृह संख्या : 150 उम्र : 65 लिंग : पुरुष	फोटो उपलब्ध	534	RJ/22/172/534355	निर्वाचक का नाम : राधा पति का नाम: भोला गृह संख्या : 150 उम्र : 63 लिंग : महिला	फोटो उपलब्ध
535	NAE1946821	निर्वाचक का नाम : अर्जुन कुमार पिता का नाम: भोलाराम गृह संख्या : 150 उम्र : 27 लिंग : पुरुष	फोटो उपलब्ध	536	RJ/22/172/534183	निर्वाचक का नाम : मेती पति का नाम: भोमाराम गृह संख्या : 151 उम्र : 93 लिंग : महिला	फोटो उपलब्ध	537	RJ/22/172/534176	निर्वाचक का नाम : पाबु पति का नाम: सगनाराम गृह संख्या : 151 उम्र : 63 लिंग : महिला	फोटो उपलब्ध
538	NAE0935635	निर्वाचक का नाम : सगनाराम पिता का नाम: भोमाराम गृह संख्या : 151 उम्र : 61 लिंग : पुरुष	फोटो उपलब्ध	539	NAE0205583	निर्वाचक का नाम : हरचन्द्र राम पिता का नाम: सगनाराम गृह संख्या : 151 उम्र : 43 लिंग : पुरुष	फोटो उपलब्ध	540	NAE0205229	निर्वाचक का नाम : कुकडी देवी पति का नाम: हरचन्द्र राम गृह संख्या : 151 उम्र : 39 लिंग : महिला	फोटो उपलब्ध
541	NAE0720565	निर्वाचक का नाम : नानजीराम पिता का नाम: छगनाराम गृह संख्या : 151 उम्र : 33 लिंग : पुरुष	फोटो उपलब्ध	542	NAE0806240	निर्वाचक का नाम : दाडमी देवी पति का नाम: नानजीराम गृह संख्या : 151 उम्र : 33 लिंग : महिला	फोटो उपलब्ध	543	RJ/22/172/534472	निर्वाचक का नाम : भूरा पिता का नाम: नरसी गृह संख्या : 152 उम्र : 65 लिंग : पुरुष	फोटो उपलब्ध
544	RJ/22/172/534196	निर्वाचक का नाम : सुकी पति का नाम: भूरा गृह संख्या : 152 उम्र : 62 लिंग : महिला	फोटो उपलब्ध	545	KLC2143733	निर्वाचक का नाम : पारसाराम पिता का नाम: भूराराम गृह संख्या : 152 उम्र : 39 लिंग : पुरुष	फोटो उपलब्ध	546	NAE0935593	निर्वाचक का नाम : दाडमी देवी पति का नाम: पारसाराम गृह संख्या : 152 उम्र : 31 लिंग : महिला	फोटो उपलब्ध
547	NAE1146489	निर्वाचक का नाम : रामू देवी पति का नाम: फोजाराम गृह संख्या : 152 उम्र : 31 लिंग : महिला	फोटो उपलब्ध	548	NAE1146497	निर्वाचक का नाम : फोजाराम पिता का नाम: भूराराम गृह संख्या : 152 उम्र : 30 लिंग : पुरुष	फोटो उपलब्ध	549	RJ/22/172/534100	निर्वाचक का नाम : उदा पिता का नाम: पुनमा गृह संख्या : 153 उम्र : 59 लिंग : पुरुष	फोटो उपलब्ध

550	RJ/22/172/534179	निर्वाचक का नाम : कोनु पति का नाम: उदा गृह संख्या : 153 उम्र : 59 लिंग : महिला	फोटो उपलब्ध	551	NAE0846832	निर्वाचक का नाम : मीना देवी पति का नाम: रेखाराम गृह संख्या : 153 उम्र : 36 लिंग : महिला	फोटो उपलब्ध	552	RJ/22/172/534004	निर्वाचक का नाम : मसरा पति का नाम: पुनमा गृह संख्या : 154 उम्र : 67 लिंग : पुरुष	फोटो उपलब्ध
553	RJ/22/172/534186	निर्वाचक का नाम : सुकी पति का नाम: मसरा गृह संख्या : 154 उम्र : 65 लिंग : महिला	फोटो उपलब्ध	554	KLC1810050	निर्वाचक का नाम : बगदाराम पिता का नाम: मसराराम गृह संख्या : 154 उम्र : 48 लिंग : पुरुष	फोटो उपलब्ध	555	KLC1681741	निर्वाचक का नाम : रेशू पति का नाम: बगदाराम गृह संख्या : 154 उम्र : 45 लिंग : महिला	फोटो उपलब्ध
556	KLC1681758	निर्वाचक का नाम : रेवाराम पिता का नाम: मसराराम गृह संख्या : 154 उम्र : 45 लिंग : पुरुष	फोटो उपलब्ध	557	KLC2250629	निर्वाचक का नाम : रेखाराम पिता का नाम: मसराराम गृह संख्या : 154 उम्र : 43 लिंग : पुरुष	फोटो उपलब्ध	558	NAE0274704	निर्वाचक का नाम : दाडमी पति का नाम: रेवाराम गृह संख्या : 154 उम्र : 42 लिंग : महिला	फोटो उपलब्ध
559	NAE0974568	निर्वाचक का नाम : गोपाराम पिता का नाम: उदाराम गृह संख्या : 153 उम्र : 30 लिंग : पुरुष	फोटो उपलब्ध	560	NAE2116267	निर्वाचक का नाम : संजय परमार पिता का नाम: रेवा राम गृह संख्या : 154 उम्र : 20 लिंग : पुरुष	फोटो उपलब्ध	561	RJ/22/172/534350	निर्वाचक का नाम : गीगी पति का नाम: आशा गृह संख्या : 155 उम्र : 63 लिंग : महिला	फोटो उपलब्ध
562	NAE0205633	निर्वाचक का नाम : ओखाराम पिता का नाम: आशाराम गृह संख्या : 155 उम्र : 37 लिंग : पुरुष	फोटो उपलब्ध	563	NAE0846923	निर्वाचक का नाम : कमिया देवी पति का नाम: ओखाराम गृह संख्या : 155 उम्र : 34 लिंग : महिला	फोटो उपलब्ध	564	NAE0632075	निर्वाचक का नाम : वजाराम पिता का नाम: आशाराम गृह संख्या : 155 उम्र : 33 लिंग : पुरुष	फोटो उपलब्ध
565	NAE1430115	निर्वाचक का नाम : राधा देवी पति का नाम: वजा राम गृह संख्या : 155 उम्र : 29 लिंग : महिला	फोटो उपलब्ध	566	RJ/22/172/534140	निर्वाचक का नाम : माधाराम पिता का नाम: पुनमा गृह संख्या : 156 उम्र : 57 लिंग : पुरुष	फोटो उपलब्ध	567	RJ/22/172/534209	निर्वाचक का नाम : कमला पति का नाम: माधा गृह संख्या : 156 उम्र : 53 लिंग : महिला	फोटो उपलब्ध
568	RJ/22/172/534501	निर्वाचक का नाम : बिजाराम पिता का नाम: रगां गृह संख्या : 157 उम्र : 69 लिंग : पुरुष	फोटो उपलब्ध	569	RJ/22/172/535030	निर्वाचक का नाम : भूरी पति का नाम: बिजला गृह संख्या : 157 उम्र : 67 लिंग : महिला	फोटो उपलब्ध	570	KLC2089274	निर्वाचक का नाम : घेवाराम पिता का नाम: बीजाराम गृह संख्या : 157 उम्र : 43 लिंग : पुरुष	फोटो उपलब्ध
571	NAE0028845	निर्वाचक का नाम : अणसी पति का नाम: घेवाराम गृह संख्या : 157 उम्र : 37 लिंग : महिला	फोटो उपलब्ध	572	NAE1146349	निर्वाचक का नाम : सुरेश कुमार पिता का नाम: बिजाराम गृह संख्या : 157 उम्र : 29 लिंग : पुरुष	फोटो उपलब्ध	573	NAE2260446	निर्वाचक का नाम : हितेश कुमार पिता का नाम: घेवा राम गृह संख्या : 157 उम्र : 19 लिंग : पुरुष	फोटो उपलब्ध
574	RJ/22/172/534387	निर्वाचक का नाम : लाखा पिता का नाम: रंगा गृह संख्या : 158 उम्र : 67 लिंग : पुरुष	फोटो उपलब्ध	575	RJ/22/172/534236	निर्वाचक का नाम : दलु पति का नाम: लाखा गृह संख्या : 158 उम्र : 65 लिंग : महिला	फोटो उपलब्ध	576	NAE0274720	निर्वाचक का नाम : डुंगराराम पिता का नाम: लाखाराम गृह संख्या : 158 उम्र : 36 लिंग : पुरुष	फोटो उपलब्ध
577	RJ/22/172/534156	निर्वाचक का नाम : सरमी पति का नाम: मोडाराम गृह संख्या : 159 उम्र : 65 लिंग : महिला	फोटो उपलब्ध	578	RJ/22/172/535029	निर्वाचक का नाम : झीणी पति का नाम: वचना गृह संख्या : 159 उम्र : 57 लिंग : महिला	फोटो उपलब्ध	579	RJ/22/172/534583	निर्वाचक का नाम : शंकर पिता का नाम: मोडाराम गृह संख्या : 159 उम्र : 57 लिंग : पुरुष	फोटो उपलब्ध

580	RJ/22/172/534525	निर्वाचक का नाम : घेवाराम पिता का नाम: मोडाराम गृह संख्या : 159 उम्र : 55 लिंग : पुरुष	फोटो उपलब्ध	581	RJ/22/172/534457	निर्वाचक का नाम : वचनाराम पिता का नाम: मोडा गृह संख्या : 159 उम्र : 52 लिंग : पुरुष	फोटो उपलब्ध	582	KLC1681766	निर्वाचक का नाम : पंखू पति का नाम: शंकरलाल गृह संख्या : 159 उम्र : 48 लिंग : महिला	फोटो उपलब्ध
583	KLC1681782	निर्वाचक का नाम : दरजाराम पिता का नाम: मोडाराम गृह संख्या : 159 उम्र : 47 लिंग : पुरुष	फोटो उपलब्ध	584	KLC1681774	निर्वाचक का नाम : फूदी पति का नाम: घेवाराम गृह संख्या : 159 उम्र : 46 लिंग : महिला	फोटो उपलब्ध	585	KLC1681790	निर्वाचक का नाम : ओटाराम पिता का नाम: मोडाराम गृह संख्या : 159 उम्र : 46 लिंग : पुरुष	फोटो उपलब्ध
586	KLC2089100	निर्वाचक का नाम : पंखू पति का नाम: दरजाराम गृह संख्या : 159 उम्र : 42 लिंग : महिला	फोटो उपलब्ध	587	NAE0484188	निर्वाचक का नाम : पार्वती पति का नाम: ओटाराम गृह संख्या : 159 उम्र : 38 लिंग : महिला	फोटो उपलब्ध	588	NAE2176113	निर्वाचक का नाम : सविता कुमारी पिता का नाम: घेवा राम गृह संख्या : 159 उम्र : 20 लिंग : महिला	फोटो उपलब्ध
589	NAE2214419	निर्वाचक का नाम : चम्पा लाल पिता का नाम: घेवा राम गृह संख्या : 159 उम्र : 20 लिंग : पुरुष	फोटो उपलब्ध	590	RJ/22/172/534197	निर्वाचक का नाम : सुकी पति का नाम: मकनाराम गृह संख्या : 160 उम्र : 75 लिंग : महिला	फोटो उपलब्ध	591	KLC1681808	निर्वाचक का नाम : जबराराम पिता का नाम: मकनाराम गृह संख्या : 160 उम्र : 44 लिंग : पुरुष	फोटो उपलब्ध
592	KLC1681816	निर्वाचक का नाम : दीवाली पति का नाम: जबराराम गृह संख्या : 160 उम्र : 43 लिंग : महिला	फोटो उपलब्ध	593	RJ/22/172/534523	निर्वाचक का नाम : भोडा पिता का नाम: नरसी गृह संख्या : 161 उम्र : 69 लिंग : पुरुष	फोटो उपलब्ध	594	KLC1810068	निर्वाचक का नाम : लाधाराम पिता का नाम: मोडाराम गृह संख्या : 161 उम्र : 45 लिंग : पुरुष	फोटो उपलब्ध
595	KLC1681824	निर्वाचक का नाम : सुजी पति का नाम: लाधाराम गृह संख्या : 161 उम्र : 44 लिंग : महिला	फोटो उपलब्ध	596	KLC1681832	निर्वाचक का नाम : जबराराम पिता का नाम: मोडाराम गृह संख्या : 161 उम्र : 43 लिंग : पुरुष	फोटो उपलब्ध	597	KLC2143741	निर्वाचक का नाम : खलीदेवी पति का नाम: जबराराम गृह संख्या : 161 उम्र : 39 लिंग : महिला	फोटो उपलब्ध
598	NAE0484196	निर्वाचक का नाम : दिनेश कुमार पिता का नाम: मोडाराम गृह संख्या : 161 उम्र : 32 लिंग : पुरुष	फोटो उपलब्ध	599	NAE1146463	निर्वाचक का नाम : कृष्ण कुमार पिता का नाम: मोडाराम गृह संख्या : 161 उम्र : 30 लिंग : पुरुष	फोटो उपलब्ध	600	NAE2020105	निर्वाचक का नाम : भावना पति का नाम: दिनेश कुमार गृह संख्या : 161 उम्र : 23 लिंग : महिला	फोटो उपलब्ध
601	RJ/22/172/534273	निर्वाचक का नाम : फगलु राम पिता का नाम: उकाराम गृह संख्या : 162 उम्र : 65 लिंग : पुरुष	फोटो उपलब्ध	602	RJ/22/172/534178	निर्वाचक का नाम : सुबटी पति का नाम: फगलू गृह संख्या : 162 उम्र : 63 लिंग : महिला	फोटो उपलब्ध	603	NAE0205716	निर्वाचक का नाम : सुरेश कुमार पिता का नाम: फगलुराम गृह संख्या : 162 उम्र : 37 लिंग : पुरुष	फोटो उपलब्ध
604	NAE0524363	निर्वाचक का नाम : वसुदेवी पति का नाम: सुरेश कुमार गृह संख्या : 162 उम्र : 34 लिंग : महिला	फोटो उपलब्ध	605	NAE0440461	निर्वाचक का नाम : नानजी राम पिता का नाम: फगलु राम गृह संख्या : 162 उम्र : 34 लिंग : पुरुष	फोटो उपलब्ध	606	RJ/22/172/534074	निर्वाचक का नाम : पातु पति का नाम: गमना गृह संख्या : 164 उम्र : 67 लिंग : महिला	फोटो उपलब्ध
607	KLC2250645	निर्वाचक का नाम : पारसाराम पिता का नाम: गमनाराम गृह संख्या : 164 उम्र : 40 लिंग : पुरुष	फोटो उपलब्ध	608	NAE1146562	निर्वाचक का नाम : झमका देवी पति का नाम: पारसाराम गृह संख्या : 164 उम्र : 30 लिंग : महिला	फोटो उपलब्ध	609	RJ/22/172/534180	निर्वाचक का नाम : शान्ता पति का नाम: पांचाराम गृह संख्या : 165 उम्र : 85 लिंग : महिला	फोटो उपलब्ध

610	KLC1681840	निर्वाचक का नाम : रमेशकुमार पिता का नाम: पांचाराम गृह संख्या : 165 उम्र : 45 लिंग : पुरुष	फोटो उपलब्ध	611	KLC1681857	निर्वाचक का नाम : कमला पति का नाम: रमेशकुमार गृह संख्या : 165 उम्र : 44 लिंग : महिला	फोटो उपलब्ध	612	KLC2250637	निर्वाचक का नाम : घेवाराम पिता का नाम: पांचाराम गृह संख्या : 165 उम्र : 43 लिंग : पुरुष	फोटो उपलब्ध
613	NAE0484204	निर्वाचक का नाम : डुगराम पिता का नाम: पांचाराम गृह संख्या : 165 उम्र : 35 लिंग : पुरुष	फोटो उपलब्ध	614	RJ/22/172/534214	निर्वाचक का नाम : कमला पति का नाम: सालु गृह संख्या : 166 उम्र : 65 लिंग : महिला	फोटो उपलब्ध	615	NAE0205658	निर्वाचक का नाम : शम्भु लाल पिता का नाम: सालुराम गृह संख्या : 166 उम्र : 38 लिंग : पुरुष	फोटो उपलब्ध
616	RJ/22/172/534306	निर्वाचक का नाम : भेरा पिता का नाम: जगता गृह संख्या : 167 उम्र : 69 लिंग : पुरुष	फोटो उपलब्ध	617	RJ/22/172/534215	निर्वाचक का नाम : बुटी पति का नाम: भेरा गृह संख्या : 167 उम्र : 67 लिंग : महिला	फोटो उपलब्ध	618	KLC1681865	निर्वाचक का नाम : घेवाराम पिता का नाम: भेराराम गृह संख्या : 167 उम्र : 44 लिंग : पुरुष	फोटो उपलब्ध
619	KLC1810076	निर्वाचक का नाम : मन्जू पति का नाम: घेवाराम गृह संख्या : 167 उम्र : 43 लिंग : महिला	फोटो उपलब्ध	620	NAE0484220	निर्वाचक का नाम : सणीयो पति का नाम: कृष्ण कुमार गृह संख्या : 167 उम्र : 34 लिंग : महिला	फोटो उपलब्ध	621	NAE0484212	निर्वाचक का नाम : कृष्ण कुमार पिता का नाम: भेराराम गृह संख्या : 167 उम्र : 32 लिंग : पुरुष	फोटो उपलब्ध
622	NAE1778711	निर्वाचक का नाम : भरत कुमार पिता का नाम: घेवा राम गृह संख्या : 167 उम्र : 22 लिंग : पुरुष	फोटो उपलब्ध	623	NAE2160570	निर्वाचक का नाम : सविता कुमारी पति का नाम: भरत कुमार गृह संख्या : 167 उम्र : 22 लिंग : महिला	फोटो उपलब्ध	624	RJ/22/172/534305	निर्वाचक का नाम : हेमा पिता का नाम: नगा गृह संख्या : 168 उम्र : 75 लिंग : पुरुष	फोटो उपलब्ध
625	RJ/22/172/534281	निर्वाचक का नाम : समदा पति का नाम: हेमा गृह संख्या : 168 उम्र : 73 लिंग : महिला	फोटो उपलब्ध	626	RJ/22/172/534269	निर्वाचक का नाम : जेपा पिता का नाम: समरथा गृह संख्या : 169 उम्र : 64 लिंग : पुरुष	फोटो उपलब्ध	627	RJ/22/172/534182	निर्वाचक का नाम : सुकी पति का नाम: जेपा गृह संख्या : 169 उम्र : 62 लिंग : महिला	फोटो उपलब्ध
628	NAE0205849	निर्वाचक का नाम : समेराराम पिता का नाम: जेपाराम गृह संख्या : 169 उम्र : 37 लिंग : पुरुष	फोटो उपलब्ध	629	NAE0376764	निर्वाचक का नाम : दरजाराम पिता का नाम: जेपाराम गृह संख्या : 169 उम्र : 34 लिंग : पुरुष	फोटो उपलब्ध	630	NAE0524389	निर्वाचक का नाम : पार्वती देवी पति का नाम: समेराराम गृह संख्या : 169 उम्र : 33 लिंग : महिला	फोटो उपलब्ध
# 631	NAE0772459	निर्वाचक का नाम : विक्रम कुमार पिता का नाम: जेपाराम गृह संख्या : 169 उम्र : 33 लिंग : पुरुष	फोटो उपलब्ध	632	NAE1430107	निर्वाचक का नाम : गीता देवी पति का नाम: दरजाराम गृह संख्या : 169 उम्र : 33 लिंग : महिला	फोटो उपलब्ध	633	RJ/22/172/534272	निर्वाचक का नाम : लसा पिता का नाम: समरथा गृह संख्या : 170 उम्र : 67 लिंग : पुरुष	फोटो उपलब्ध
634	RJ/22/172/534376	निर्वाचक का नाम : वसना पिता का नाम: लछा गृह संख्या : 170 उम्र : 53 लिंग : पुरुष	फोटो उपलब्ध	635	KLC1489749	निर्वाचक का नाम : फूदी पति का नाम: वरधाराम गृह संख्या : 170 उम्र : 46 लिंग : महिला	फोटो उपलब्ध	636	KLC1489756	निर्वाचक का नाम : वरधा राम पिता का नाम: लसा राम गृह संख्या : 170 उम्र : 45 लिंग : पुरुष	फोटो उपलब्ध
637	KLC1681873	निर्वाचक का नाम : देशु पति का नाम: वचन राम गृह संख्या : 170 उम्र : 45 लिंग : महिला	फोटो उपलब्ध	638	KLC1681881	निर्वाचक का नाम : मोवन राम पिता का नाम: लच्छाराम गृह संख्या : 170 उम्र : 42 लिंग : पुरुष	फोटो उपलब्ध	639	NAE1947969	निर्वाचक का नाम : कैली देवी पति का नाम: मोवन राम गृह संख्या : 170 उम्र : 40 लिंग : महिला	फोटो उपलब्ध

640	NAE1708478	R	641	NAE1761105	642	NAE2021905
निर्वाचक का नाम : सविता कुमारी पिता का नाम: वरधा राम गृह संख्या : 170 उम्र : 24 लिंग : महिला	फोटो उपलब्ध	निर्वाचक का नाम : उत्तम कुमार पिता का नाम: वरधा राम गृह संख्या : 170 उम्र : 22 लिंग : पुरुष	फोटो उपलब्ध	निर्वाचक का नाम : सीमा कुमारी पिता का नाम: वरधा राम गृह संख्या : 170 उम्र : 20 लिंग : महिला	फोटो उपलब्ध	फोटो उपलब्ध
643	RJ/22/172/534481	644	KLC1681899	645	KLC2143402	
निर्वाचक का नाम : अमरा पिता का नाम: सोमी गृह संख्या : 171 उम्र : 67 लिंग : पुरुष	फोटो उपलब्ध	निर्वाचक का नाम : मांगी राम पिता का नाम: अमराराम गृह संख्या : 171 उम्र : 43 लिंग : पुरुष	फोटो उपलब्ध	निर्वाचक का नाम : नागजीराम पिता का नाम: अमराराम गृह संख्या : 171 उम्र : 42 लिंग : पुरुष	फोटो उपलब्ध	फोटो उपलब्ध
646	NAE0205500	647	NAE0974535	648	NAE0974618	
निर्वाचक का नाम : गूटू देवी पति का नाम: नागजीराम गृह संख्या : 171 उम्र : 41 लिंग : महिला	फोटो उपलब्ध	निर्वाचक का नाम : पिकी पति का नाम: मांगीराम गृह संख्या : 171 उम्र : 33 लिंग : महिला	फोटो उपलब्ध	निर्वाचक का नाम : शंभूराम पिता का नाम: अमराराम गृह संख्या : 171 उम्र : 30 लिंग : पुरुष	फोटो उपलब्ध	फोटो उपलब्ध
649	NAE1646355	650	RJ/22/172/534482	651	RJ/22/172/534470	
निर्वाचक का नाम : निमा देवी पति का नाम: शंभूराम गृह संख्या : 171 उम्र : 25 लिंग : महिला	फोटो उपलब्ध	निर्वाचक का नाम : झीणा पिता का नाम: खगाराम गृह संख्या : 172 उम्र : 85 लिंग : पुरुष	फोटो उपलब्ध	निर्वाचक का नाम : पवनी पति का नाम: झीणा गृह संख्या : 172 उम्र : 83 लिंग : महिला	फोटो उपलब्ध	फोटो उपलब्ध
652	NAE2061802	653	KLC1681900	654	KLC1681915	
निर्वाचक का नाम : शंकरा राम पिता का नाम: झीणा राम गृह संख्या : 172 उम्र : 53 लिंग : पुरुष	फोटो उपलब्ध	निर्वाचक का नाम : मंजू देवी पति का नाम: शंकरलाल गृह संख्या : 172 उम्र : 45 लिंग : महिला	फोटो उपलब्ध	निर्वाचक का नाम : छगनाराम पिता का नाम: झीणाराम गृह संख्या : 172 उम्र : 43 लिंग : पुरुष	फोटो उपलब्ध	फोटो उपलब्ध
655	KLC2089282	656	NAE2222511	657	NAE2259448	
निर्वाचक का नाम : उणी पति का नाम: छगनाराम गृह संख्या : 172 उम्र : 42 लिंग : महिला	फोटो उपलब्ध	निर्वाचक का नाम : डिम्पल देवी पति का नाम: हितेश कुमार गृह संख्या : 172 उम्र : 23 लिंग : महिला	फोटो उपलब्ध	निर्वाचक का नाम : आरती कुमारी पिता का नाम: छगना राम गृह संख्या : 172 उम्र : 19 लिंग : महिला	फोटो उपलब्ध	फोटो उपलब्ध
658	RJ/22/172/535023	659	NAE0274688	660	NAE1573542	
निर्वाचक का नाम : मैती पति का नाम: सगनाराम गृह संख्या : 173 उम्र : 63 लिंग : महिला	फोटो उपलब्ध	निर्वाचक का नाम : हरचन्द्रराम पिता का नाम: छगनाराम गृह संख्या : 173 उम्र : 35 लिंग : पुरुष	फोटो उपलब्ध	निर्वाचक का नाम : प्यारी देवी पति का नाम: हरचंद राम गृह संख्या : 173 उम्र : 34 लिंग : महिला	फोटो उपलब्ध	फोटो उपलब्ध
661	NAE0935247	662	NAE0935254	663	NAE0935437	
निर्वाचक का नाम : जितेन्द्र कुमार पिता का नाम: छगनाराम गृह संख्या : 173 उम्र : 32 लिंग : पुरुष	फोटो उपलब्ध	निर्वाचक का नाम : पारसाराम पिता का नाम: छगनाराम गृह संख्या : 173 उम्र : 31 लिंग : पुरुष	फोटो उपलब्ध	निर्वाचक का नाम : निमा देवी पति का नाम: पारसाराम गृह संख्या : 173 उम्र : 31 लिंग : महिला	फोटो उपलब्ध	फोटो उपलब्ध
664	RJ/22/172/534375	665	RJ/22/172/534231	666	NAE0847012	
निर्वाचक का नाम : ईराराम पिता का नाम: सोभा गृह संख्या : 174 उम्र : 62 लिंग : पुरुष	फोटो उपलब्ध	निर्वाचक का नाम : डेली पति का नाम: ईराराम गृह संख्या : 174 उम्र : 61 लिंग : महिला	फोटो उपलब्ध	निर्वाचक का नाम : नरपत राम पिता का नाम: ईराराम गृह संख्या : 174 उम्र : 32 लिंग : पुरुष	फोटो उपलब्ध	फोटो उपलब्ध
667	NAE0847020	668	NAE1946342	669	NAE2267946	
निर्वाचक का नाम : वरधाराम पिता का नाम: ईराराम गृह संख्या : 174 उम्र : 31 लिंग : पुरुष	फोटो उपलब्ध	निर्वाचक का नाम : मुकेश कुमार पिता का नाम: ईरा राम गृह संख्या : 174 उम्र : 24 लिंग : पुरुष	फोटो उपलब्ध	निर्वाचक का नाम : नेनू पति का नाम: अगरा गृह संख्या : 175 उम्र : 65 लिंग : महिला	फोटो उपलब्ध	फोटो उपलब्ध

670	KLC2089290	निर्वाचक का नाम : मांगीलाल पिता का नाम: अगराराम गृह संख्या : 175 उम्र : 43 लिंग : पुरुष	फोटो उपलब्ध	671	NAE0205427	निर्वाचक का नाम : उबरी देवी पति का नाम: मांगी लाल गृह संख्या : 175 उम्र : 38 लिंग : महिला	फोटो उपलब्ध	672	NAE0935239	निर्वाचक का नाम : दिनेश कुमार पिता का नाम: अगराराम गृह संख्या : 175 उम्र : 37 लिंग : पुरुष	फोटो उपलब्ध
673	NAE0631945	निर्वाचक का नाम : भावेश पिता का नाम: अगराराम गृह संख्या : 175 उम्र : 32 लिंग : पुरुष	फोटो उपलब्ध	674	RJ/22/172/534136	निर्वाचक का नाम : काला पिता का नाम: उकाराम गृह संख्या : 176 उम्र : 59 लिंग : पुरुष	फोटो उपलब्ध	675	RJ/22/172/534135	निर्वाचक का नाम : लच्छा पिता का नाम: उकाराम गृह संख्या : 176 उम्र : 57 लिंग : पुरुष	फोटो उपलब्ध
676	KLC1810084	निर्वाचक का नाम : बाबूराम पिता का नाम: उकाराम गृह संख्या : 176 उम्र : 47 लिंग : पुरुष	फोटो उपलब्ध	677	NAE0206029	निर्वाचक का नाम : मंजू देवी पति का नाम: लच्छाराम गृह संख्या : 176 उम्र : 43 लिंग : महिला	फोटो उपलब्ध	678	KLC1681923	निर्वाचक का नाम : मंजू पति का नाम: कालाराम गृह संख्या : 176 उम्र : 43 लिंग : महिला	फोटो उपलब्ध
679	KLC1681931	निर्वाचक का नाम : समेराराम पिता का नाम: उकाराम गृह संख्या : 176 उम्र : 43 लिंग : पुरुष	फोटो उपलब्ध	680	NAE0974667	निर्वाचक का नाम : गीता देवी पति का नाम: समेराराम गृह संख्या : 176 उम्र : 30 लिंग : महिला	फोटो उपलब्ध	681	NAE2258580	निर्वाचक का नाम : गुड़िया कुमारी पिता का नाम: लच्छा राम गृह संख्या : 176 उम्र : 19 लिंग : महिला	फोटो उपलब्ध
682	RJ/22/172/534659	निर्वाचक का नाम : दुदां पिता का नाम: गीमा गृह संख्या : 177 उम्र : 59 लिंग : पुरुष	फोटो उपलब्ध	683	NAE0028498	निर्वाचक का नाम : घेवाराम पिता का नाम: गीमाराम गृह संख्या : 177 उम्र : 43 लिंग : पुरुष	फोटो उपलब्ध	684	NAE0028514	निर्वाचक का नाम : फाऊ पति का नाम: दुधाराम गृह संख्या : 177 उम्र : 42 लिंग : महिला	फोटो उपलब्ध
685	RJ/22/172/534588	निर्वाचक का नाम : हरू पति का नाम: दीपा गृह संख्या : 178 उम्र : 95 लिंग : महिला	फोटो उपलब्ध	686	NAE1802651	निर्वाचक का नाम : रमेश राम पिता का नाम: दीपा गृह संख्या : 178 उम्र : 57 लिंग : पुरुष	फोटो उपलब्ध	687	KLC1413137	निर्वाचक का नाम : जोड़ताराम पिता का नाम: दिपाराम गृह संख्या : 178 उम्र : 48 लिंग : पुरुष	फोटो उपलब्ध
688	KLC1681949	निर्वाचक का नाम : मफरी देवी पति का नाम: जोड़ताराम गृह संख्या : 178 उम्र : 45 लिंग : महिला	फोटो उपलब्ध	689	KLC1681956	निर्वाचक का नाम : चम्पा पति का नाम: रमेशराम गृह संख्या : 178 उम्र : 43 लिंग : महिला	फोटो उपलब्ध	690	NAE2214450	निर्वाचक का नाम : श्रवण कुमार पिता का नाम: जोड़ता राम गृह संख्या : 178 उम्र : 22 लिंग : पुरुष	फोटो उपलब्ध
691	KLC1489475	निर्वाचक का नाम : रंभा पति का नाम: बखा गृह संख्या : 179 उम्र : 65 लिंग : महिला	फोटो उपलब्ध	692	KLC1810092	निर्वाचक का नाम : अधाराम पिता का नाम: गणेशाराम गृह संख्या : 179 उम्र : 50 लिंग : पुरुष	फोटो उपलब्ध	693	NAE1023852	निर्वाचक का नाम : गीता पति का नाम: अधाराम गृह संख्या : 179 उम्र : 48 लिंग : महिला	फोटो उपलब्ध
694	RJ/22/172/534638	निर्वाचक का नाम : उकाराम पिता का नाम: गणेशा गृह संख्या : 180 उम्र : 80 लिंग : पुरुष	फोटो उपलब्ध	695	RJ/22/172/534634	निर्वाचक का नाम : राधा पति का नाम: उका गृह संख्या : 180 उम्र : 75 लिंग : महिला	फोटो उपलब्ध	696	NAE0207191	निर्वाचक का नाम : कान्ति लाल पिता का नाम: उकाराम गृह संख्या : 180 उम्र : 48 लिंग : पुरुष	फोटो उपलब्ध
697	NAE0072348	निर्वाचक का नाम : लासी पति का नाम: कान्तिलाल गृह संख्या : 180 उम्र : 46 लिंग : महिला	फोटो उपलब्ध	698	KLC1810100	निर्वाचक का नाम : पारसाराम पिता का नाम: उकाराम गृह संख्या : 180 उम्र : 44 लिंग : पुरुष	फोटो उपलब्ध	699	NAE1573427	निर्वाचक का नाम : मंजू देवी पति का नाम: पारसा राम गृह संख्या : 180 उम्र : 42 लिंग : महिला	फोटो उपलब्ध

700	NAE0207233	निर्वाचक का नाम : नूराराम पिता का नाम: उकाराम गृह संख्या : 180 उम्र : 40 लिंग : पुरुष	फोटो उपलब्ध	701	NAE0207217	निर्वाचक का नाम : जगमाला राम पिता का नाम: उकाराम गृह संख्या : 180 उम्र : 39 लिंग : पुरुष	फोटो उपलब्ध	702	NAE0207225	निर्वाचक का नाम : हीरा देवी पति का नाम: नूराराम गृह संख्या : 180 उम्र : 38 लिंग : महिला	फोटो उपलब्ध
703	NAE0207258	निर्वाचक का नाम : अनीया देवी पति का नाम: जगमाला राम गृह संख्या : 180 उम्र : 37 लिंग : महिला	फोटो उपलब्ध	704	NAE0205674	निर्वाचक का नाम : खेता राम पिता का नाम: तुना देवी गृह संख्या : 180 उम्र : 37 लिंग : पुरुष	फोटो उपलब्ध	705	NAE1510924	निर्वाचक का नाम : अकिया राम पिता का नाम: उका राम गृह संख्या : 180 उम्र : 36 लिंग : पुरुष	फोटो उपलब्ध
706	NAE1510940	निर्वाचक का नाम : मणी देवी पति का नाम: अकिया राम गृह संख्या : 180 उम्र : 35 लिंग : महिला	फोटो उपलब्ध	707	NAE1266089	निर्वाचक का नाम : मोवन पिता का नाम: उका राम गृह संख्या : 180 उम्र : 32 लिंग : पुरुष	फोटो उपलब्ध	708	NAE1266105	निर्वाचक का नाम : रमिला देवी पति का नाम: मोवन गृह संख्या : 180 उम्र : 30 लिंग : महिला	फोटो उपलब्ध
709	RJ/22/172/534635	निर्वाचक का नाम : रबा पति का नाम: रतना गृह संख्या : 181 उम्र : 80 लिंग : महिला	फोटो उपलब्ध	710	NAE0028522	निर्वाचक का नाम : कालाराम पिता का नाम: रतनाराम गृह संख्या : 181 उम्र : 44 लिंग : पुरुष	फोटो उपलब्ध	711	NAE0207241	निर्वाचक का नाम : भमरा राम पिता का नाम: रतनाराम गृह संख्या : 181 उम्र : 36 लिंग : पुरुष	फोटो उपलब्ध
712	KLC1810183	निर्वाचक का नाम : हिरो पति का नाम: केराराम गृह संख्या : 214 उम्र : 44 लिंग : महिला	फोटो उपलब्ध	713	NAE1266196	निर्वाचक का नाम : अनासी देवी पति का नाम: घेव राम गृह संख्या : 214 उम्र : 35 लिंग : महिला	फोटो उपलब्ध	714	NAE1266212	निर्वाचक का नाम : शंकर राम पिता का नाम: हेमा राम गृह संख्या : 214 उम्र : 33 लिंग : पुरुष	फोटो उपलब्ध
715	NAE1266170	निर्वाचक का नाम : माफ्री देवी पति का नाम: लीला राम गृह संख्या : 214 उम्र : 30 लिंग : महिला	फोटो उपलब्ध	716	NAE1266188	निर्वाचक का नाम : भारत कुमार पिता का नाम: छगन राम गृह संख्या : 214 उम्र : 30 लिंग : पुरुष	फोटो उपलब्ध	717	RJ/22/172/534050	निर्वाचक का नाम : मोवन पति का नाम: करता गृह संख्या : 215 उम्र : 67 लिंग : महिला	फोटो उपलब्ध
718	KLC2251502	निर्वाचक का नाम : धेवाराम पिता का नाम: करता गृह संख्या : 215 उम्र : 38 लिंग : पुरुष	फोटो उपलब्ध	719	NAE0205435	निर्वाचक का नाम : जोसना देवी पति का नाम: धेवाराम गृह संख्या : 215 उम्र : 37 लिंग : महिला	फोटो उपलब्ध	720	RJ/22/172/534370	निर्वाचक का नाम : बाबु पिता का नाम: भारता गृह संख्या : 216 उम्र : 67 लिंग : पुरुष	फोटो उपलब्ध
721	RJ/22/172/534207	निर्वाचक का नाम : सुकी पति का नाम: बाबु गृह संख्या : 216 उम्र : 65 लिंग : महिला	फोटो उपलब्ध	722	NAE0935510	निर्वाचक का नाम : गेनाराम पिता का नाम: बाबूराम गृह संख्या : 216 उम्र : 36 लिंग : पुरुष	फोटो उपलब्ध	723	RJ/22/172/534548	निर्वाचक का नाम : मागा पिता का नाम: चमना गृह संख्या : 217 उम्र : 57 लिंग : पुरुष	फोटो उपलब्ध
724	KLC1682111	निर्वाचक का नाम : धेवाराम पिता का नाम: चमनाराम गृह संख्या : 217 उम्र : 48 लिंग : पुरुष	फोटो उपलब्ध	725	KLC1682103	निर्वाचक का नाम : डेली पति का नाम: मांगा राम गृह संख्या : 217 उम्र : 46 लिंग : महिला	फोटो उपलब्ध	726	NAE0205690	निर्वाचक का नाम : भटाराम पिता का नाम: चमनाराम गृह संख्या : 217 उम्र : 40 लिंग : पुरुष	फोटो उपलब्ध
727	NAE0205401	निर्वाचक का नाम : उबरी पति का नाम: भटाराम गृह संख्या : 217 उम्र : 39 लिंग : महिला	फोटो उपलब्ध	728	NAE0484253	निर्वाचक का नाम : भीखाराम पिता का नाम: चमनाराम गृह संख्या : 217 उम्र : 39 लिंग : पुरुष	फोटो उपलब्ध	729	KLC1682129	निर्वाचक का नाम : मांगा पिता का नाम: मंजी गृह संख्या : 218 उम्र : 59 लिंग : पुरुष	फोटो उपलब्ध

730	RJ/22/172/534636	निर्वाचक का नाम : छगन पति का नाम: मांगा गृह संख्या : 218 उम्र : 56 लिंग : महिला	फोटो उपलब्ध	731	RJ/22/172/534413	निर्वाचक का नाम : जबरा पिता का नाम: मंजी गृह संख्या : 218 उम्र : 55 लिंग : पुरुष	फोटो उपलब्ध	732	KLC1682137	निर्वाचक का नाम : सुबटी पति का नाम: जबराराम गृह संख्या : 218 उम्र : 47 लिंग : महिला	फोटो उपलब्ध
733	KLC1810193	निर्वाचक का नाम : गुमानपुरी पिता का नाम: खेम पुरी गृह संख्या : 219 उम्र : 53 लिंग : पुरुष	फोटो उपलब्ध	734	NAE2232791	निर्वाचक का नाम : विमला देवी पति का नाम: छैल पुरी गृह संख्या : 219 उम्र : 51 लिंग : महिला	फोटो उपलब्ध	735	KLC1860691	निर्वाचक का नाम : कमला पति का नाम: गुमानपुरी गृह संख्या : 219 उम्र : 50 लिंग : महिला	फोटो उपलब्ध
736	NAE0484261	निर्वाचक का नाम : छेलपुरी पिता का नाम: खीमपुरी गृह संख्या : 219 उम्र : 42 लिंग : पुरुष	फोटो उपलब्ध	737	RJ/22/172/534517	निर्वाचक का नाम : चैनपुरी पिता का नाम: धुडपुरी गृह संख्या : 220 उम्र : 85 लिंग : पुरुष	फोटो उपलब्ध	738	RJ/22/172/534130	निर्वाचक का नाम : पवनी पति का नाम: चैनपुरी गृह संख्या : 220 उम्र : 82 लिंग : महिला	फोटो उपलब्ध
739	NAE0275271	निर्वाचक का नाम : राजपुरी पिता का नाम: चैनपुरी गृह संख्या : 220 उम्र : 39 लिंग : पुरुष	फोटो उपलब्ध	740	NAE0275263	निर्वाचक का नाम : विक्रमपुरी पिता का नाम: चैनपुरी गृह संख्या : 220 उम्र : 38 लिंग : पुरुष	फोटो उपलब्ध	741	NAE0883884	निर्वाचक का नाम : फुसा देवी पति का नाम: राजपुरी गृह संख्या : 220 उम्र : 38 लिंग : महिला	फोटो उपलब्ध
742	NAE0883900	निर्वाचक का नाम : भागु देवी पति का नाम: विक्रम पुरी गृह संख्या : 220 उम्र : 32 लिंग : महिला	फोटो उपलब्ध	743	NAE0883892	निर्वाचक का नाम : रतन देवी पति का नाम: सुरेश पुरी गृह संख्या : 220 उम्र : 31 लिंग : महिला	फोटो उपलब्ध	744	RJ/22/172/534416	निर्वाचक का नाम : ढेपी पति का नाम: गणेशा गृह संख्या : 221 उम्र : 84 लिंग : महिला	फोटो उपलब्ध
745	RJ/22/172/534125	निर्वाचक का नाम : खेमा पिता का नाम: गणेशा गृह संख्या : 221 उम्र : 62 लिंग : पुरुष	फोटो उपलब्ध	746	RJ/22/172/534514	निर्वाचक का नाम : राजा पिता का नाम: गणेशा गृह संख्या : 221 उम्र : 62 लिंग : पुरुष	फोटो उपलब्ध	747	RJ/22/172/534418	निर्वाचक का नाम : जोजु पति का नाम: खेमा गृह संख्या : 221 उम्र : 57 लिंग : महिला	फोटो उपलब्ध
748	RJ/22/172/535031	निर्वाचक का नाम : लसाराम पिता का नाम: गणेशा गृह संख्या : 221 उम्र : 53 लिंग : पुरुष	फोटो उपलब्ध	749	KLC1489723	निर्वाचक का नाम : हडमता राम पिता का नाम: गणेशा राम गृह संख्या : 221 उम्र : 50 लिंग : पुरुष	फोटो उपलब्ध	750	KLC1489731	निर्वाचक का नाम : पंखु देवी पति का नाम: लसा राम गृह संख्या : 221 उम्र : 45 लिंग : महिला	फोटो उपलब्ध
751	KLC1810209	निर्वाचक का नाम : दरिया पति का नाम: हडमताराम गृह संख्या : 221 उम्र : 45 लिंग : महिला	फोटो उपलब्ध	752	NAE0398685	निर्वाचक का नाम : दिनेश कुमार पिता का नाम: राजाराम गृह संख्या : 221 उम्र : 35 लिंग : पुरुष	फोटो उपलब्ध	753	NAE1573443	निर्वाचक का नाम : काली देवी पति का नाम: मफा राम गृह संख्या : 221 उम्र : 28 लिंग : महिला	फोटो उपलब्ध
754	NAE1573450	निर्वाचक का नाम : मफा राम पिता का नाम: राजा राम गृह संख्या : 221 उम्र : 27 लिंग : पुरुष	फोटो उपलब्ध	755	RJ/22/172/534300	निर्वाचक का नाम : नेणा पिता का नाम: भोमा गृह संख्या : 222 उम्र : 62 लिंग : पुरुष	फोटो उपलब्ध	756	RJ/22/172/534495	निर्वाचक का नाम : दरिया पति का नाम: नेणाराम गृह संख्या : 222 उम्र : 59 लिंग : महिला	फोटो उपलब्ध
757	RJ/22/172/534494	निर्वाचक का नाम : दाडना पिता का नाम: भोमा गृह संख्या : 222 उम्र : 55 लिंग : पुरुष	फोटो उपलब्ध	758	KLC1682145	निर्वाचक का नाम : पंखू पति का नाम: दाडमाराम गृह संख्या : 222 उम्र : 48 लिंग : महिला	फोटो उपलब्ध	759	KLC2089142	निर्वाचक का नाम : पारसाराम पिता का नाम: भोमाराम गृह संख्या : 222 उम्र : 44 लिंग : पुरुष	फोटो उपलब्ध

760 निर्वाचक का नाम : पंखू देवी पति का नाम: पारसाराम गृह संख्या : 222 उम्र : 42 लिंग : महिला	KLC2089134 फोटो उपलब्ध	761 निर्वाचक का नाम : वचनाराम पिता का नाम: भोमाराम गृह संख्या : 222 उम्र : 40 लिंग : पुरुष	KLC2089431 फोटो उपलब्ध	762 निर्वाचक का नाम : कांति लाल पिता का नाम: नेणा राम गृह संख्या : 222 उम्र : 29 लिंग : पुरुष	NAE2131548 फोटो उपलब्ध
763 निर्वाचक का नाम : सीमा देवी पति का नाम: कांती लाल गृह संख्या : 222 उम्र : 25 लिंग : महिला	NAE2131944 फोटो उपलब्ध	764 निर्वाचक का नाम : गोपा राम पिता का नाम: नैणा राम गृह संख्या : 222 उम्र : 21 लिंग : पुरुष	NAE2131290 फोटो उपलब्ध	765 निर्वाचक का नाम : छगना पिता का नाम: सवा गृह संख्या : 224 उम्र : 65 लिंग : पुरुष	RJ/22/172/534510 फोटो उपलब्ध
766 निर्वाचक का नाम : रेशमी पति का नाम: छगना गृह संख्या : 224 उम्र : 64 लिंग : महिला	RJ/22/172/534048 फोटो उपलब्ध	767 निर्वाचक का नाम : आसू पिता का नाम: हरिया गृह संख्या : 225 उम्र : 69 लिंग : पुरुष	RJ/22/172/534122 फोटो उपलब्ध	768 निर्वाचक का नाम : जमना पति का नाम: आसू गृह संख्या : 225 उम्र : 67 लिंग : महिला	RJ/22/172/534036 फोटो उपलब्ध
769 निर्वाचक का नाम : इन्द्रा देवी पति का नाम: अगराराम गृह संख्या : 225 उम्र : 37 लिंग : महिला	NAE0205476 फोटो उपलब्ध	770 निर्वाचक का नाम : अगराराम पिता का नाम: आसुराम गृह संख्या : 225 उम्र : 37 लिंग : पुरुष	NAE0205740 फोटो उपलब्ध	771 निर्वाचक का नाम : बाबु पिता का नाम: हरिराम गृह संख्या : 226 उम्र : 67 लिंग : पुरुष	RJ/22/172/534128 फोटो उपलब्ध
772 निर्वाचक का नाम : सीता पति का नाम: बाबु गृह संख्या : 226 उम्र : 65 लिंग : महिला	RJ/22/172/534035 फोटो उपलब्ध	773 निर्वाचक का नाम : नरपतराम पिता का नाम: बाबुराम गृह संख्या : 226 उम्र : 40 लिंग : पुरुष	KLC2089449 फोटो उपलब्ध	774 निर्वाचक का नाम : रमेश कुमार पिता का नाम: बाबुराम गृह संख्या : 226 उम्र : 30 लिंग : पुरुष	NAE1146414 फोटो उपलब्ध
775 निर्वाचक का नाम : ओपा देवी पति का नाम: रमेश कुमार गृह संख्या : 226 उम्र : 29 लिंग : महिला	NAE1146422 फोटो उपलब्ध	776 निर्वाचक का नाम : प्रभू पिता का नाम: काना गृह संख्या : 227 उम्र : 72 लिंग : पुरुष	RJ/22/172/534109 फोटो उपलब्ध	777 निर्वाचक का नाम : मथरा पति का नाम: प्रभू गृह संख्या : 227 उम्र : 69 लिंग : महिला	RJ/22/172/535054 फोटो उपलब्ध
778 निर्वाचक का नाम : बदामी देवी पति का नाम: प्रहलाद राम गृह संख्या : 227 उम्र : 37 लिंग : महिला	NAE0806257 फोटो उपलब्ध	779 निर्वाचक का नाम : प्रहलादाराम पिता का नाम: प्रभूराम गृह संख्या : 227 उम्र : 36 लिंग : पुरुष	NAE0524405 फोटो उपलब्ध	780 निर्वाचक का नाम : उदा पिता का नाम: काना गृह संख्या : 228 उम्र : 67 लिंग : पुरुष	RJ/22/172/534681 फोटो उपलब्ध
781 निर्वाचक का नाम : हरियो पति का नाम: उदा गृह संख्या : 228 उम्र : 65 लिंग : महिला	RJ/22/172/534041 फोटो उपलब्ध	782 निर्वाचक का नाम : पाचू पति का नाम: सोना गृह संख्या : 229 उम्र : 87 लिंग : महिला	RJ/22/172/535001 फोटो उपलब्ध	783 निर्वाचक का नाम : मावाराम पति का नाम: सोना गृह संख्या : 229 उम्र : 62 लिंग : महिला	RJ/22/172/535002 फोटो उपलब्ध
784 निर्वाचक का नाम : रेसु पति का नाम: मावा गृह संख्या : 229 उम्र : 59 लिंग : महिला	RJ/22/172/534346 फोटो उपलब्ध	785 निर्वाचक का नाम : अर्जुनराम पिता का नाम: सोनाराम गृह संख्या : 229 उम्र : 45 लिंग : पुरुष	KLC1810217 फोटो उपलब्ध	786 निर्वाचक का नाम : लक्ष्मी देवी पति का नाम: अर्जुन राम गृह संख्या : 229 उम्र : 42 लिंग : महिला	KLC2089159 फोटो उपलब्ध
787 निर्वाचक का नाम : इन्द्रादेवी पति का नाम: मूलाराम गृह संख्या : 229 उम्र : 39 लिंग : महिला	KLC2143675 फोटो उपलब्ध	788 निर्वाचक का नाम : मूलाराम पिता का नाम: सोनाराम गृह संख्या : 229 उम्र : 39 लिंग : पुरुष	KLC2143667 फोटो उपलब्ध	789 निर्वाचक का नाम : पुनी देवी पति का नाम: अशोक कुमार गृह संख्या : 229 उम्र : 35 लिंग : महिला	NAE0846980 फोटो उपलब्ध

790	NAE0772442	निर्वाचक का नाम : अशोक कुमार पिता का नाम: भावाराम गृह संख्या : 229 उम्र : 31 लिंग : पुरुष	फोटो उपलब्ध	791	RJ/22/172/534479	निर्वाचक का नाम : बादरा पिता का नाम: हरजी गृह संख्या : 230 उम्र : 72 लिंग : पुरुष	फोटो उपलब्ध	792	RJ/22/172/534077	निर्वाचक का नाम : धरोपों पिता का नाम: बादरा गृह संख्या : 230 उम्र : 69 लिंग : महिला	फोटो उपलब्ध
793	KLC2089167	निर्वाचक का नाम : भवाराम पिता का नाम: बादराराम गृह संख्या : 230 उम्र : 43 लिंग : पुरुष	फोटो उपलब्ध	794	KLC2143683	निर्वाचक का नाम : ऐला देवी पति का नाम: भवाराम गृह संख्या : 230 उम्र : 42 लिंग : महिला	फोटो उपलब्ध	795	NAE0205450	निर्वाचक का नाम : देशु देवी पति का नाम: नरपत कुमार गृह संख्या : 230 उम्र : 36 लिंग : महिला	फोटो उपलब्ध
796	NAE0205641	निर्वाचक का नाम : नरपत राम पिता का नाम: बादरा गृह संख्या : 230 उम्र : 36 लिंग : पुरुष	फोटो उपलब्ध	797	RJ/22/172/534086	निर्वाचक का नाम : तारा पिता का नाम: मोती गृह संख्या : 231 उम्र : 85 लिंग : पुरुष	फोटो उपलब्ध	798	RJ/22/172/534365	निर्वाचक का नाम : वचना पिता का नाम: तारा गृह संख्या : 231 उम्र : 61 लिंग : पुरुष	फोटो उपलब्ध
799	RJ/22/172/534428	निर्वाचक का नाम : सोमा पिता का नाम: तारा गृह संख्या : 231 उम्र : 55 लिंग : पुरुष	फोटो उपलब्ध	800	KLC1682152	निर्वाचक का नाम : दाडमी पति का नाम: सोमाराम गृह संख्या : 231 उम्र : 51 लिंग : महिला	फोटो उपलब्ध	801	RJ/22/172/534397	निर्वाचक का नाम : रेवा पिता का नाम: मोती गृह संख्या : 232 उम्र : 77 लिंग : पुरुष	फोटो उपलब्ध
802	RJ/22/172/534255	निर्वाचक का नाम : घुनी पति का नाम: रेवा गृह संख्या : 232 उम्र : 75 लिंग : महिला	फोटो उपलब्ध	803	RJ/22/172/534192	निर्वाचक का नाम : मोरी पति का नाम: लसा गृह संख्या : 233 उम्र : 65 लिंग : महिला	फोटो उपलब्ध	804	NAE0440511	निर्वाचक का नाम : चूनाराम पिता का नाम: लसाराम गृह संख्या : 233 उम्र : 35 लिंग : पुरुष	फोटो उपलब्ध
805	NAE0806281	निर्वाचक का नाम : शारदा पति का नाम: चूनाराम गृह संख्या : 233 उम्र : 34 लिंग : महिला	फोटो उपलब्ध	806	RJ/22/172/534417	निर्वाचक का नाम : वदणो पति का नाम: पता गृह संख्या : 234 उम्र : 77 लिंग : महिला	फोटो उपलब्ध	807	KLC1682160	निर्वाचक का नाम : कचनाराम पिता का नाम: पताराम गृह संख्या : 234 उम्र : 50 लिंग : पुरुष	फोटो उपलब्ध
808	KLC1682178	निर्वाचक का नाम : शायर पति का नाम: कचनाराम गृह संख्या : 234 उम्र : 47 लिंग : महिला	फोटो उपलब्ध	809	KLC1682186	निर्वाचक का नाम : अरजुन पिता का नाम: पताराम गृह संख्या : 234 उम्र : 45 लिंग : पुरुष	फोटो उपलब्ध	810	KLC2250660	निर्वाचक का नाम : सूकी देवी पति का नाम: अर्जुन गृह संख्या : 234 उम्र : 44 लिंग : महिला	फोटो उपलब्ध
811	NAE0806265	निर्वाचक का नाम : इन्द्रा देवी पति का नाम: समेराराम गृह संख्या : 234 उम्र : 37 लिंग : महिला	फोटो उपलब्ध	812	NAE0440529	निर्वाचक का नाम : सुरेराराम पिता का नाम: पताराम गृह संख्या : 234 उम्र : 33 लिंग : पुरुष	फोटो उपलब्ध	813	RJ/22/172/534668	निर्वाचक का नाम : दीवा पति का नाम: मसरा गृह संख्या : 235 उम्र : 75 लिंग : महिला	फोटो उपलब्ध
814	KLC1413061	निर्वाचक का नाम : चेला पिता का नाम: मसरा गृह संख्या : 235 उम्र : 55 लिंग : पुरुष	फोटो उपलब्ध	815	KLC1682194	निर्वाचक का नाम : कोकू पति का नाम: चेलाराम गृह संख्या : 235 उम्र : 45 लिंग : महिला	फोटो उपलब्ध	816	NAE0772467	निर्वाचक का नाम : कसूबी पति का नाम: खंगाराराम गृह संख्या : 235 उम्र : 42 लिंग : महिला	फोटो उपलब्ध
817	RJ/22/172/534028	निर्वाचक का नाम : लाछी पति का नाम: जूजा गृह संख्या : 237 उम्र : 82 लिंग : महिला	फोटो उपलब्ध	818	RJ/22/172/535008	निर्वाचक का नाम : केसी पति का नाम: खेदा गृह संख्या : 237 उम्र : 78 लिंग : महिला	फोटो उपलब्ध	819	NAE0440537	निर्वाचक का नाम : उमाराम पिता का नाम: जूजाराम गृह संख्या : 237 उम्र : 39 लिंग : पुरुष	फोटो उपलब्ध

820	NAE0205898	निर्वाचक का नाम : मलाराम पिता का नाम: तलसा गृह संख्या : 238 उम्र : 44 लिंग : पुरुष	फोटो उपलब्ध	821	NAE0205336	निर्वाचक का नाम : हुआ देवी पति का नाम: मलाराम गृह संख्या : 238 उम्र : 40 लिंग : महिला	फोटो उपलब्ध	822	NAE0205252	निर्वाचक का नाम : नागजीराम पिता का नाम: मसराराम गृह संख्या : 238 उम्र : 38 लिंग : पुरुष	फोटो उपलब्ध
823	NAE0440545	निर्वाचक का नाम : लाखाराम पिता का नाम: तलस्य राम गृह संख्या : 238 उम्र : 36 लिंग : पुरुष	फोटो उपलब्ध	824	NAE0720680	निर्वाचक का नाम : मंजू देवी पति का नाम: लाखाराम गृह संख्या : 238 उम्र : 33 लिंग : महिला	फोटो उपलब्ध	825	KLC1412956	निर्वाचक का नाम : भोमा पिता का नाम: कला गृह संख्या : 239 उम्र : 67 लिंग : पुरुष	फोटो उपलब्ध
826	NAE2161446	निर्वाचक का नाम : नरेश कुमार पिता का नाम: भोमा राम गृह संख्या : 239 उम्र : 20 लिंग : पुरुष	फोटो उपलब्ध	827	KLC2250595	निर्वाचक का नाम : घेवाराम पिता का नाम: रायमल गृह संख्या : 240 उम्र : 43 लिंग : पुरुष	फोटो उपलब्ध	828	NAE0806224	निर्वाचक का नाम : झीणी देवी पति का नाम: होवाराम गृह संख्या : 240 उम्र : 37 लिंग : महिला	फोटो उपलब्ध
829	RJ/22/172/534643	निर्वाचक का नाम : मकना पिता का नाम: सवा गृह संख्या : 241 उम्र : 72 लिंग : पुरुष	फोटो उपलब्ध	830	KLC1810225	निर्वाचक का नाम : बगदाराम पिता का नाम: मकनाराम गृह संख्या : 241 उम्र : 48 लिंग : पुरुष	फोटो उपलब्ध	831	KLC1810233	निर्वाचक का नाम : मफरी पति का नाम: बगदाराम गृह संख्या : 241 उम्र : 46 लिंग : महिला	फोटो उपलब्ध
832	NAE0325878	निर्वाचक का नाम : मोडाराम पिता का नाम: मकनाराम गृह संख्या : 241 उम्र : 37 लिंग : पुरुष	फोटो उपलब्ध	833	NAE1185552	निर्वाचक का नाम : दानाराम पिता का नाम: मखाराम गृह संख्या : 241 उम्र : 34 लिंग : पुरुष	फोटो उपलब्ध	834	NAE0974576	निर्वाचक का नाम : देसू पति का नाम: मोडाराम गृह संख्या : 241 उम्र : 30 लिंग : महिला	फोटो उपलब्ध
835	RJ/22/172/534581	निर्वाचक का नाम : हर चन्द पिता का नाम: सवाजी गृह संख्या : 242 उम्र : 65 लिंग : पुरुष	फोटो उपलब्ध	836	RJ/22/172/534631	निर्वाचक का नाम : अणसी पति का नाम: हर चन्द गृह संख्या : 242 उम्र : 62 लिंग : महिला	फोटो उपलब्ध	837	NAE0974634	निर्वाचक का नाम : मंगलाराम पिता का नाम: हरचन्द्रराम गृह संख्या : 242 उम्र : 31 लिंग : पुरुष	फोटो उपलब्ध
838	NAE1146331	निर्वाचक का नाम : भमरी पति का नाम: मंगलाराम गृह संख्या : 242 उम्र : 30 लिंग : महिला	फोटो उपलब्ध	839	RJ/22/172/534060	निर्वाचक का नाम : भूरा पिता का नाम: मेदा गृह संख्या : 243 उम्र : 87 लिंग : पुरुष	फोटो उपलब्ध	840	RJ/22/172/534433	निर्वाचक का नाम : हरीयों पति का नाम: भूरा गृह संख्या : 243 उम्र : 85 लिंग : महिला	फोटो उपलब्ध
841	KLC1489657	निर्वाचक का नाम : विजाराम पिता का नाम: भूराराम गृह संख्या : 243 उम्र : 68 लिंग : पुरुष	फोटो उपलब्ध	842	NAE1625292	निर्वाचक का नाम : मंजू देवी पति का नाम: वीजाराम गृह संख्या : 243 उम्र : 66 लिंग : महिला	फोटो उपलब्ध	843	KLC2143873	निर्वाचक का नाम : सुजाराम पिता का नाम: भूराराम गृह संख्या : 243 उम्र : 40 लिंग : पुरुष	फोटो उपलब्ध
844	KLC2143881	निर्वाचक का नाम : झीणी पति का नाम: सुजाराम गृह संख्या : 243 उम्र : 39 लिंग : महिला	फोटो उपलब्ध	845	NAE0974600	निर्वाचक का नाम : मलाराम पिता का नाम: भूराराम गृह संख्या : 243 उम्र : 35 लिंग : पुरुष	फोटो उपलब्ध	846	NAE1146315	निर्वाचक का नाम : देशु देवी पति का नाम: मलाराम गृह संख्या : 243 उम्र : 30 लिंग : महिला	फोटो उपलब्ध
847	NAE2160869	निर्वाचक का नाम : कृष्ण कुमार पिता का नाम: सुजा राम गृह संख्या : 243 उम्र : 19 लिंग : पुरुष	फोटो उपलब्ध	848	RJ/22/172/534328	निर्वाचक का नाम : चौधी पति का नाम: होती गृह संख्या : 244 उम्र : 87 लिंग : महिला	फोटो उपलब्ध	849	RJ/22/172/534527	निर्वाचक का नाम : बगदा पिता का नाम: सुरता गृह संख्या : 245 उम्र : 57 लिंग : पुरुष	फोटो उपलब्ध

850	RJ/22/172/534439	निर्वाचक का नाम : सगणो पति का नाम: बगदा गृह संख्या : 245 उम्र : 55 लिंग : महिला	फोटो उपलब्ध	851	RJ/22/172/534408	निर्वाचक का नाम : गणेशा पिता का नाम: भूरा गृह संख्या : 246 उम्र : 60 लिंग : पुरुष	फोटो उपलब्ध	852	RJ/22/172/534341	निर्वाचक का नाम : अणसी पति का नाम: गणेशा गृह संख्या : 246 उम्र : 59 लिंग : महिला	फोटो उपलब्ध
853	RJ/22/172/535032	निर्वाचक का नाम : सन्ती पति का नाम: महादेवा गृह संख्या : 247 उम्र : 59 लिंग : महिला	फोटो उपलब्ध	854	NAE0935544	निर्वाचक का नाम : पारसाराम पिता का नाम: महादेवाराम गृह संख्या : 247 उम्र : 31 लिंग : पुरुष	फोटो उपलब्ध	855	RJ/22/172/534708	निर्वाचक का नाम : भावा पिता का नाम: अजा गृह संख्या : 248 उम्र : 53 लिंग : पुरुष	फोटो उपलब्ध
856	RJ/22/172/535035	निर्वाचक का नाम : सुजी पति का नाम: भवाराम गृह संख्या : 248 उम्र : 51 लिंग : महिला	फोटो उपलब्ध	857	RJ/22/172/534007	निर्वाचक का नाम : काला पिता का नाम: अजा गृह संख्या : 249 उम्र : 65 लिंग : पुरुष	फोटो उपलब्ध	858	KLC2251254	निर्वाचक का नाम : घेवाराम पिता का नाम: कालाराम गृह संख्या : 249 उम्र : 37 लिंग : पुरुष	फोटो उपलब्ध
859	NAE0440552	निर्वाचक का नाम : गीता देवी पति का नाम: घेवाराम गृह संख्या : 249 उम्र : 35 लिंग : महिला	फोटो उपलब्ध	860	NAE0484279	निर्वाचक का नाम : नारायणराम पिता का नाम: कालाराम गृह संख्या : 249 उम्र : 34 लिंग : पुरुष	फोटो उपलब्ध	861	NAE0846865	निर्वाचक का नाम : सुझी पति का नाम: नारायणराम गृह संख्या : 249 उम्र : 34 लिंग : महिला	फोटो उपलब्ध
862	NAE0935551	निर्वाचक का नाम : दिनेश कुमार पिता का नाम: कालाराम गृह संख्या : 249 उम्र : 31 लिंग : पुरुष	फोटो उपलब्ध	863	RJ/22/172/534431	निर्वाचक का नाम : रगा पिता का नाम: पीथा गृह संख्या : 250 उम्र : 57 लिंग : पुरुष	फोटो उपलब्ध	864	RJ/22/172/534016	निर्वाचक का नाम : चमना पिता का नाम: वगता गृह संख्या : 251 उम्र : 67 लिंग : पुरुष	फोटो उपलब्ध
865	NAE0072371	निर्वाचक का नाम : मंगलाराम पिता का नाम: चमनाराम गृह संख्या : 251 उम्र : 39 लिंग : पुरुष	फोटो उपलब्ध	866	NAE0072314	निर्वाचक का नाम : लेरी देवी पति का नाम: मंगलाराम गृह संख्या : 251 उम्र : 37 लिंग : महिला	फोटो उपलब्ध	867	NAE2063451	निर्वाचक का नाम : जगदीश कुमार पिता का नाम: चमना राम गृह संख्या : 251 उम्र : 26 लिंग : पुरुष	फोटो उपलब्ध
868	RJ/22/172/534412	निर्वाचक का नाम : भोला पिता का नाम: जेरूपाजी गृह संख्या : 252 उम्र : 65 लिंग : पुरुष	फोटो उपलब्ध	869	RJ/22/172/534237	निर्वाचक का नाम : पारू पति का नाम: भोला गृह संख्या : 252 उम्र : 64 लिंग : महिला	फोटो उपलब्ध	870	NAE0935452	निर्वाचक का नाम : भीमाराम पिता का नाम: भोलाराम गृह संख्या : 252 उम्र : 36 लिंग : पुरुष	फोटो उपलब्ध
871	NAE0846915	निर्वाचक का नाम : मंजू पति का नाम: भीमाराम गृह संख्या : 252 उम्र : 34 लिंग : महिला	फोटो उपलब्ध	872	NAE0935445	निर्वाचक का नाम : अदरींगाराम पिता का नाम: भोलाराम गृह संख्या : 252 उम्र : 31 लिंग : पुरुष	फोटो उपलब्ध	873	NAE2246387	निर्वाचक का नाम : भागु कुमारी पिता का नाम: भोला राम गृह संख्या : 252 उम्र : 19 लिंग : महिला	फोटो उपलब्ध
874	RJ/22/172/534538	निर्वाचक का नाम : गंगा पति का नाम: पाबु गृह संख्या : 253 उम्र : 65 लिंग : महिला	फोटो उपलब्ध	875	NAE2040095	निर्वाचक का नाम : रुपाराम पिता का नाम: पाबू राम गृह संख्या : 253 उम्र : 29 लिंग : पुरुष	फोटो उपलब्ध	876	NAE2040251	निर्वाचक का नाम : दरिया देवी पति का नाम: रुपाराम गृह संख्या : 253 उम्र : 26 लिंग : महिला	फोटो उपलब्ध
877	NAE2040962	निर्वाचक का नाम : दिनेश कुमार पिता का नाम: पाबू राम गृह संख्या : 253 उम्र : 25 लिंग : पुरुष	फोटो उपलब्ध	878	NAE2171361	निर्वाचक का नाम : ममता देवी पति का नाम: दिनेश कुमार गृह संख्या : 253 उम्र : 21 लिंग : महिला	फोटो उपलब्ध	879	NAE2076057	निर्वाचक का नाम : हरचंद राम पिता का नाम: सुरता गृह संख्या : 254 उम्र : 53 लिंग : पुरुष	फोटो उपलब्ध

880	NAE2076065	निर्वाचक का नाम : सुकी देवी पति का नाम: हर चन्द गृह संख्या : 254 उम्र : 51 लिंग : महिला	फोटो उपलब्ध	881	RJ/22/172/534448	निर्वाचक का नाम : बरजु पति का नाम: जोगी गृह संख्या : 255 उम्र : 80 लिंग : महिला	फोटो उपलब्ध	882	RJ/22/172/535041	निर्वाचक का नाम : मुला पिता का नाम: जोगी गृह संख्या : 255 उम्र : 57 लिंग : पुरुष	फोटो उपलब्ध
883	KLC1489426	निर्वाचक का नाम : प्रभू पिता का नाम: जोगी गृह संख्या : 255 उम्र : 55 लिंग : पुरुष	फोटो उपलब्ध	884	RJ/22/172/535033	निर्वाचक का नाम : चम्पा देवी पति का नाम: मुलाराम गृह संख्या : 255 उम्र : 49 लिंग : महिला	फोटो उपलब्ध	885	KLC2089175	निर्वाचक का नाम : मसराराम पिता का नाम: जोगीराम गृह संख्या : 255 उम्र : 47 लिंग : पुरुष	फोटो उपलब्ध
886	KLC1682202	निर्वाचक का नाम : मलाराम पिता का नाम: जोगीराम गृह संख्या : 255 उम्र : 45 लिंग : पुरुष	फोटो उपलब्ध	887	KLC1682210	निर्वाचक का नाम : मन्जू पति का नाम: प्रभूराम गृह संख्या : 255 उम्र : 45 लिंग : महिला	फोटो उपलब्ध	888	NAE0846873	निर्वाचक का नाम : देशु देवी पति का नाम: मसराराम गृह संख्या : 255 उम्र : 41 लिंग : महिला	फोटो उपलब्ध
889	NAE0846956	निर्वाचक का नाम : पंखू दवौ पति का नाम: मलाराम गृह संख्या : 255 उम्र : 32 लिंग : महिला	फोटो उपलब्ध	890	NAE1146620	निर्वाचक का नाम : भलाराम पिता का नाम: मकनाराम गृह संख्या : 256 उम्र : 47 लिंग : पुरुष	फोटो उपलब्ध	# 891	KLC1682236	निर्वाचक का नाम : मफी देवी पति का नाम: भला राम गृह संख्या : 256 उम्र : 42 लिंग : महिला	फोटो उपलब्ध
892	KLC1682244	निर्वाचक का नाम : ओखाराम पिता का नाम: सकाराम गृह संख्या : 257 उम्र : 45 लिंग : पुरुष	फोटो उपलब्ध	893	NAE0205344	निर्वाचक का नाम : कमला देवी पति का नाम: ओखाराम गृह संख्या : 257 उम्र : 42 लिंग : महिला	फोटो उपलब्ध	894	NAE0223024	निर्वाचक का नाम : हकमाराम पिता का नाम: सकाराम गृह संख्या : 257 उम्र : 38 लिंग : पुरुष	फोटो उपलब्ध
895	KLC1682251	निर्वाचक का नाम : कालाराम पिता का नाम: हताराम गृह संख्या : 258 उम्र : 46 लिंग : पुरुष	फोटो उपलब्ध	896	KLC1682269	निर्वाचक का नाम : मदा पति का नाम: कालाराम गृह संख्या : 258 उम्र : 44 लिंग : महिला	फोटो उपलब्ध	897	RJ/22/172/534364	निर्वाचक का नाम : साकला पिता का नाम: भारता गृह संख्या : 259 उम्र : 72 लिंग : पुरुष	फोटो उपलब्ध
898	RJ/22/172/534206	निर्वाचक का नाम : खेमी पति का नाम: साकलाराम गृह संख्या : 259 उम्र : 69 लिंग : महिला	फोटो उपलब्ध	899	NAE0205625	निर्वाचक का नाम : फोजाराम पिता का नाम: सांकला गृह संख्या : 259 उम्र : 40 लिंग : पुरुष	फोटो उपलब्ध	900	NAE0205567	निर्वाचक का नाम : नरजु पति का नाम: फोजाराम गृह संख्या : 259 उम्र : 38 लिंग : महिला	फोटो उपलब्ध
901	NAE1050640	निर्वाचक का नाम : सोरम देवी पति का नाम: दीनाराम गृह संख्या : 259 उम्र : 32 लिंग : महिला	फोटो उपलब्ध	902	NAE0206011	निर्वाचक का नाम : बरजु देवी पति का नाम: अदराराम गृह संख्या : 260 उम्र : 78 लिंग : महिला	फोटो उपलब्ध	903	RJ/22/172/534358	निर्वाचक का नाम : मोवा पिता का नाम: भारता गृह संख्या : 260 उम्र : 65 लिंग : पुरुष	फोटो उपलब्ध
904	RJ/22/172/534205	निर्वाचक का नाम : मुगी पति का नाम: मोवा गृह संख्या : 260 उम्र : 62 लिंग : महिला	फोटो उपलब्ध	905	RJ/22/172/534145	निर्वाचक का नाम : लच्छा पिता का नाम: भारता गृह संख्या : 260 उम्र : 57 लिंग : पुरुष	फोटो उपलब्ध	906	KLC1810241	निर्वाचक का नाम : बलवन्ताराम पिता का नाम: भारताराम गृह संख्या : 260 उम्र : 49 लिंग : पुरुष	फोटो उपलब्ध
907	KLC1413129	निर्वाचक का नाम : अमीया पति का नाम: लसाराम गृह संख्या : 260 उम्र : 48 लिंग : महिला	फोटो उपलब्ध	908	NAE0206045	निर्वाचक का नाम : मोडाराम पिता का नाम: अदराराम गृह संख्या : 260 उम्र : 46 लिंग : पुरुष	फोटो उपलब्ध	909	NAE0205542	निर्वाचक का नाम : डेली देवी पति का नाम: मोडाराम गृह संख्या : 260 उम्र : 45 लिंग : महिला	फोटो उपलब्ध

910	NAE0205773	निर्वाचक का नाम : बलवन्ता राम पिता का नाम: अदराम गृह संख्या : 260 उम्र : 44 लिंग : पुरुष	फोटो उपलब्ध	911	NAE0205559	निर्वाचक का नाम : पेपी देवी पति का नाम: बलवन्ता राम गृह संख्या : 260 उम्र : 43 लिंग : महिला	फोटो उपलब्ध	912	NAE0028621	निर्वाचक का नाम : मंजू देवी पति का नाम: बलवन्ता गृह संख्या : 260 उम्र : 42 लिंग : महिला	फोटो उपलब्ध
913	NAE0720649	निर्वाचक का नाम : सगगी देवी पति का नाम: दुधाराम गृह संख्या : 260 उम्र : 35 लिंग : महिला	फोटो उपलब्ध	914	NAE0720656	निर्वाचक का नाम : दुधाराम पिता का नाम: मोहनलाल गृह संख्या : 260 उम्र : 35 लिंग : पुरुष	फोटो उपलब्ध	915	NAE2223295	निर्वाचक का नाम : पूजा कुमारी पिता का नाम: लच्छा राम गृह संख्या : 260 उम्र : 19 लिंग : महिला	फोटो उपलब्ध
916	RJ/22/172/534175	निर्वाचक का नाम : मजुला पति का नाम: शंकर लाल गृह संख्या : 261 उम्र : 63 लिंग : महिला	फोटो उपलब्ध	917	RJ/22/172/534679	निर्वाचक का नाम : चेला पिता का नाम: लखमा गृह संख्या : 262 उम्र : 53 लिंग : पुरुष	फोटो उपलब्ध	918	KLC1489640	निर्वाचक का नाम : हुरिया पति का नाम: चैलाराम गृह संख्या : 262 उम्र : 49 लिंग : महिला	फोटो उपलब्ध
919	NAE2140739	निर्वाचक का नाम : गजेन्द्र कुमार पिता का नाम: चेला राम गृह संख्या : 262 उम्र : 19 लिंग : पुरुष	फोटो उपलब्ध	920	RJ/22/172/534018	निर्वाचक का नाम : रमेश पिता का नाम: लखमा गृह संख्या : 263 उम्र : 62 लिंग : पुरुष	फोटो उपलब्ध	921	RJ/22/172/534204	निर्वाचक का नाम : बचनी पति का नाम: रमेश गृह संख्या : 263 उम्र : 55 लिंग : महिला	फोटो उपलब्ध
922	RJ/22/172/534137	निर्वाचक का नाम : जोगा पिता का नाम: लखमा गृह संख्या : 264 उम्र : 65 लिंग : पुरुष	फोटो उपलब्ध	923	RJ/22/172/534203	निर्वाचक का नाम : वसनी पति का नाम: जोगा गृह संख्या : 264 उम्र : 63 लिंग : महिला	फोटो उपलब्ध	924	KLC1682277	निर्वाचक का नाम : खीमाराम पिता का नाम: चैलाराम गृह संख्या : 265 उम्र : 50 लिंग : पुरुष	फोटो उपलब्ध
925	KLC1682285	निर्वाचक का नाम : रतन पति का नाम: खीमाराम गृह संख्या : 265 उम्र : 48 लिंग : महिला	फोटो उपलब्ध	926	NAE0935403	निर्वाचक का नाम : मेघाराम पिता का नाम: चैलाराम गृह संख्या : 265 उम्र : 36 लिंग : पुरुष	फोटो उपलब्ध	927	NAE0935411	निर्वाचक का नाम : मीरा देवी पति का नाम: मेघाराम गृह संख्या : 265 उम्र : 32 लिंग : महिला	फोटो उपलब्ध
928	NAE0974584	निर्वाचक का नाम : बाबूराम पिता का नाम: चैलाराम गृह संख्या : 265 उम्र : 30 लिंग : पुरुष	फोटो उपलब्ध	929	NAE2162220	निर्वाचक का नाम : लीला राम पिता का नाम: राणा राम गृह संख्या : 267 उम्र : 36 लिंग : पुरुष	फोटो उपलब्ध	930	RJ/22/172/534320	निर्वाचक का नाम : लासी पति का नाम: सबा गृह संख्या : 268 उम्र : 71 लिंग : महिला	फोटो उपलब्ध
931	RJ/22/172/534017	निर्वाचक का नाम : जेपा पिता का नाम: भोमाराम गृह संख्या : 268 उम्र : 71 लिंग : पुरुष	फोटो उपलब्ध	932	KLC1489434	निर्वाचक का नाम : चेना पिता का नाम: भोमाराम गृह संख्या : 268 उम्र : 71 लिंग : पुरुष	फोटो उपलब्ध	933	KLC1489442	निर्वाचक का नाम : पसी पति का नाम: चेला गृह संख्या : 268 उम्र : 69 लिंग : महिला	फोटो उपलब्ध
934	RJ/22/172/534012	निर्वाचक का नाम : चंपा पति का नाम: जेपाराम गृह संख्या : 268 उम्र : 69 लिंग : महिला	फोटो उपलब्ध	935	RJ/22/172/534023	निर्वाचक का नाम : अर्जुनराम पिता का नाम: भोमाराम गृह संख्या : 268 उम्र : 57 लिंग : पुरुष	फोटो उपलब्ध	936	RJ/22/172/534042	निर्वाचक का नाम : रूक्मणी पति का नाम: अर्जुन गृह संख्या : 268 उम्र : 52 लिंग : महिला	फोटो उपलब्ध
937	KLC2251809	निर्वाचक का नाम : दाडमी देवी पति का नाम: राजुराम गृह संख्या : 268 उम्र : 38 लिंग : महिला	फोटो उपलब्ध	938	NAE0205575	निर्वाचक का नाम : बगदाराम पिता का नाम: जेपाराम गृह संख्या : 268 उम्र : 36 लिंग : पुरुष	फोटो उपलब्ध	939	NAE0720607	निर्वाचक का नाम : सतीया देवी पति का नाम: बगदाराम गृह संख्या : 268 उम्र : 33 लिंग : महिला	फोटो उपलब्ध

940	NAE1050681	निर्वाचक का नाम : प्रवीण कुमार पिता का नाम: अर्जुन कुमार गृह संख्या : 268 उम्र : 31 लिंग : पुरुष	फोटो उपलब्ध	941	NAE1630870	निर्वाचक का नाम : हंजा पिता का नाम: गणेशा गृह संख्या : 270 उम्र : 64 लिंग : पुरुष	फोटो उपलब्ध	942	RJ/22/172/534701	निर्वाचक का नाम : कपुराराम पिता का नाम: गणेशा गृह संख्या : 270 उम्र : 54 लिंग : पुरुष	फोटो उपलब्ध
943	KLC1682327	निर्वाचक का नाम : केली पति का नाम: हंजाराम गृह संख्या : 270 उम्र : 47 लिंग : महिला	फोटो उपलब्ध	944	KLC1682335	निर्वाचक का नाम : पंखू पति का नाम: गफूराराम गृह संख्या : 270 उम्र : 44 लिंग : महिला	फोटो उपलब्ध	945	KLC2089183	निर्वाचक का नाम : गोरखाराम पिता का नाम: गणेशा गृह संख्या : 270 उम्र : 44 लिंग : पुरुष	फोटो उपलब्ध
946	KLC2089258	निर्वाचक का नाम : केलिया पिता का नाम: गणेशाराम गृह संख्या : 270 उम्र : 44 लिंग : पुरुष	फोटो उपलब्ध	947	KLC2089233	निर्वाचक का नाम : राजूराम पिता का नाम: गणेशाराम गृह संख्या : 270 उम्र : 42 लिंग : पुरुष	फोटो उपलब्ध	948	RJ/22/172/534669	निर्वाचक का नाम : आसू पिता का नाम: छोगा गृह संख्या : 271 उम्र : 63 लिंग : पुरुष	फोटो उपलब्ध
949	RJ/22/172/534268	निर्वाचक का नाम : गजा पिता का नाम: रावता गृह संख्या : 272 उम्र : 69 लिंग : पुरुष	फोटो उपलब्ध	950	KLC1682343	निर्वाचक का नाम : रेशमी पति का नाम: गजाराम गृह संख्या : 272 उम्र : 51 लिंग : महिला	फोटो उपलब्ध	951	NAE2238103	निर्वाचक का नाम : कृष्ण कुमार पिता का नाम: गजा राम गृह संख्या : 272 उम्र : 19 लिंग : पुरुष	फोटो उपलब्ध
952	RJ/22/172/534202	निर्वाचक का नाम : सीता पति का नाम: ईराराम गृह संख्या : 273 उम्र : 69 लिंग : महिला	फोटो उपलब्ध	953	KLC2251304	निर्वाचक का नाम : धोकाराम पिता का नाम: रगाराम गृह संख्या : 273 उम्र : 40 लिंग : पुरुष	फोटो उपलब्ध	954	KLC2251312	निर्वाचक का नाम : सुन्दर पति का नाम: धोकाराम गृह संख्या : 273 उम्र : 38 लिंग : महिला	फोटो उपलब्ध
955	NAE0632083	निर्वाचक का नाम : बाबूलाल पिता का नाम: ईराराम गृह संख्या : 273 उम्र : 34 लिंग : पुरुष	फोटो उपलब्ध	956	NAE1146539	निर्वाचक का नाम : पारसाराम पिता का नाम: ईराराम गृह संख्या : 273 उम्र : 30 लिंग : पुरुष	फोटो उपलब्ध	957	NAE1146554	निर्वाचक का नाम : मफी देवी पति का नाम: बाबुराम गृह संख्या : 273 उम्र : 30 लिंग : महिला	फोटो उपलब्ध
958	NAE1146547	निर्वाचक का नाम : शेराराम पिता का नाम: ईराराम गृह संख्या : 273 उम्र : 28 लिंग : पुरुष	फोटो उपलब्ध	959	NAE2026581	निर्वाचक का नाम : कंकू देवी पति का नाम: प्रतापा गृह संख्या : 274 उम्र : 67 लिंग : महिला	फोटो उपलब्ध	960	KLC1682350	निर्वाचक का नाम : रमेशकुमार पिता का नाम: प्रतापाराम गृह संख्या : 274 उम्र : 45 लिंग : पुरुष	फोटो उपलब्ध
961	KLC2251403	निर्वाचक का नाम : सुकी पति का नाम: रमेशकुमार गृह संख्या : 274 उम्र : 40 लिंग : महिला	फोटो उपलब्ध	962	NAE2022036	निर्वाचक का नाम : पूजा कुमारी पिता का नाम: रमेश कुमार गृह संख्या : 274 उम्र : 20 लिंग : महिला	फोटो उपलब्ध	963	RJ/22/172/534285	निर्वाचक का नाम : मफा पिता का नाम: होसाराम गृह संख्या : 275 उम्र : 55 लिंग : पुरुष	फोटो उपलब्ध
964	KLC1810274	निर्वाचक का नाम : प्यारी पति का नाम: मफाराम गृह संख्या : 275 उम्र : 51 लिंग : महिला	फोटो उपलब्ध	965	RJ/22/172/534633	निर्वाचक का नाम : हेमा पिता का नाम: हसा गृह संख्या : 276 उम्र : 63 लिंग : पुरुष	फोटो उपलब्ध	966	RJ/22/172/534438	निर्वाचक का नाम : वीणा पति का नाम: हेमा गृह संख्या : 276 उम्र : 59 लिंग : महिला	फोटो उपलब्ध
967	RJ/22/172/535020	निर्वाचक का नाम : कैलाश पति का नाम: कपुरा गृह संख्या : 277 उम्र : 62 लिंग : महिला	फोटो उपलब्ध	968	NAE2041168	निर्वाचक का नाम : रविन्द्र पिता का नाम: कपुरा राम गृह संख्या : 277 उम्र : 22 लिंग : पुरुष	फोटो उपलब्ध	969	RJ/22/172/535014	निर्वाचक का नाम : गोदा पिता का नाम: परखा गृह संख्या : 279 उम्र : 65 लिंग : पुरुष	फोटो उपलब्ध

970	KLC1682368	निर्वाचक का नाम : सगन पति का नाम: गोदाराम गृह संख्या : 279 उम्र : 54 लिंग : महिला	फोटो उपलब्ध	971	RJ/22/172/534406	निर्वाचक का नाम : झीणी पति का नाम: मोहनलाल गृह संख्या : 280 उम्र : 64 लिंग : महिला	फोटो उपलब्ध	972	KLC1682376	निर्वाचक का नाम : जबराराम पति का नाम: मोवाराम गृह संख्या : 280 उम्र : 43 लिंग : पुरुष	फोटो उपलब्ध
973	KLC2251148	निर्वाचक का नाम : पारू देवी पति का नाम: जबराराम गृह संख्या : 280 उम्र : 43 लिंग : महिला	फोटो उपलब्ध	974	NAE0935536	निर्वाचक का नाम : दिनेश कुमार पिता का नाम: मोहनलाल गृह संख्या : 280 उम्र : 34 लिंग : पुरुष	फोटो उपलब्ध	975	RJ/22/172/534323	निर्वाचक का नाम : लछा पिता का नाम: लाला गृह संख्या : 281 उम्र : 69 लिंग : पुरुष	फोटो उपलब्ध
976	RJ/22/172/534210	निर्वाचक का नाम : खेतु पति का नाम: लछा गृह संख्या : 281 उम्र : 67 लिंग : महिला	फोटो उपलब्ध	977	RJ/22/172/534394	निर्वाचक का नाम : सावला पिता का नाम: लाला गृह संख्या : 282 उम्र : 62 लिंग : पुरुष	फोटो उपलब्ध	978	RJ/22/172/535019	निर्वाचक का नाम : रेशू पति का नाम: सांवला गृह संख्या : 282 उम्र : 53 लिंग : महिला	फोटो उपलब्ध
979	NAE1096163	निर्वाचक का नाम : गीता कुमारी पति का नाम: निम्बाराम गृह संख्या : 282 उम्र : 31 लिंग : महिला	फोटो उपलब्ध	980	NAE1096098	निर्वाचक का नाम : निम्बाराम पिता का नाम: सांवलाराम गृह संख्या : 282 उम्र : 30 लिंग : पुरुष	फोटो उपलब्ध	981	NAE2140697	निर्वाचक का नाम : अशोक कुमार पिता का नाम: सांवला राम गृह संख्या : 282 उम्र : 26 लिंग : पुरुष	फोटो उपलब्ध
982	NAE0720508	निर्वाचक का नाम : किकाराम पिता का नाम: गलाराम गृह संख्या : 282क उम्र : 36 लिंग : पुरुष	फोटो उपलब्ध	983	NAE0720664	निर्वाचक का नाम : ममता पति का नाम: कीकाराम गृह संख्या : 282क उम्र : 31 लिंग : महिला	फोटो उपलब्ध	984	RJ/22/172/534414	निर्वाचक का नाम : मसरा पिता का नाम: अजोई गृह संख्या : 283 उम्र : 72 लिंग : पुरुष	फोटो उपलब्ध
985	RJ/22/172/534577	निर्वाचक का नाम : सुंकी पति का नाम: मसरा गृह संख्या : 283 उम्र : 69 लिंग : महिला	फोटो उपलब्ध	986	KLC1682384	निर्वाचक का नाम : मूंगराम पिता का नाम: मसराराम गृह संख्या : 283 उम्र : 44 लिंग : पुरुष	फोटो उपलब्ध	987	KLC2251643	निर्वाचक का नाम : पंखू पति का नाम: मूंगा गृह संख्या : 283 उम्र : 43 लिंग : महिला	फोटो उपलब्ध
988	RJ/22/172/534163	निर्वाचक का नाम : जसा पिता का नाम: सोमी गृह संख्या : 284 उम्र : 75 लिंग : पुरुष	फोटो उपलब्ध	989	RJ/22/172/534235	निर्वाचक का नाम : पेपी पति का नाम: जसा गृह संख्या : 284 उम्र : 70 लिंग : महिला	फोटो उपलब्ध	990	RJ/22/172/535017	निर्वाचक का नाम : पखूं पति का नाम: बरधाराम गृह संख्या : 284 उम्र : 51 लिंग : महिला	फोटो उपलब्ध
991	KLC1413111	निर्वाचक का नाम : बाबुलाल पिता का नाम: जसराराम गृह संख्या : 284 उम्र : 47 लिंग : पुरुष	फोटो उपलब्ध	992	KLC1489699	निर्वाचक का नाम : शंकरलाल पिता का नाम: जसा राम गृह संख्या : 284 उम्र : 44 लिंग : पुरुष	फोटो उपलब्ध	993	KLC1682392	निर्वाचक का नाम : पवनी पति का नाम: बाबुलाल गृह संख्या : 284 उम्र : 44 लिंग : महिला	फोटो उपलब्ध
994	NAE0274621	निर्वाचक का नाम : ऐकी देवी पति का नाम: शंकरलाल गृह संख्या : 284 उम्र : 35 लिंग : महिला	फोटो उपलब्ध	995	RJ/22/172/534257	निर्वाचक का नाम : काला पिता का नाम: गिमाराम गृह संख्या : 285 उम्र : 69 लिंग : पुरुष	फोटो उपलब्ध	996	RJ/22/172/534218	निर्वाचक का नाम : मोंकी पति का नाम: कालाराम गृह संख्या : 285 उम्र : 67 लिंग : महिला	फोटो उपलब्ध
997	KLC2089191	निर्वाचक का नाम : हरसन पिता का नाम: कालाराम गृह संख्या : 285 उम्र : 42 लिंग : पुरुष	फोटो उपलब्ध	998	KLC2089209	निर्वाचक का नाम : पंखू देवी पति का नाम: हरसन गृह संख्या : 285 उम्र : 42 लिंग : महिला	फोटो उपलब्ध	999	NAE0974592	निर्वाचक का नाम : मांगीलाल पिता का नाम: कालाराम गृह संख्या : 285 उम्र : 30 लिंग : पुरुष	फोटो उपलब्ध

1000	RJ/22/172/534449	निर्वाचक का नाम : चेला पिता का नाम: जगता गृह संख्या : 286 उम्र : 72 लिंग : पुरुष	फोटो उपलब्ध	1001	RJ/22/172/535044	निर्वाचक का नाम : रेवा पिता का नाम: चेला गृह संख्या : 286 उम्र : 53 लिंग : पुरुष	फोटो उपलब्ध	1002	KLC2251072	निर्वाचक का नाम : हंजादेवी पति का नाम: रेवाराम गृह संख्या : 286 उम्र : 40 लिंग : महिला	फोटो उपलब्ध
1003	KLC2251064	निर्वाचक का नाम : रेखाराम पिता का नाम: चेलाराम गृह संख्या : 286 उम्र : 40 लिंग : पुरुष	फोटो उपलब्ध	1004	NAE0935577	निर्वाचक का नाम : देवाराम पिता का नाम: चेलाराम गृह संख्या : 286 उम्र : 36 लिंग : पुरुष	फोटो उपलब्ध	1005	NAE0935569	निर्वाचक का नाम : घेवाराम पिता का नाम: चेलाराम गृह संख्या : 286 उम्र : 33 लिंग : पुरुष	फोटो उपलब्ध
1006	NAE0632174	निर्वाचक का नाम : मीरा पति का नाम: रेखाराम गृह संख्या : 286 उम्र : 33 लिंग : महिला	फोटो उपलब्ध	1007	NAE0935585	निर्वाचक का नाम : नर्मदा देवी पति का नाम: देवाराम गृह संख्या : 286 उम्र : 32 लिंग : महिला	फोटो उपलब्ध	1008	RJ/22/172/534139	निर्वाचक का नाम : जेपा पिता का नाम: जगता गृह संख्या : 287 उम्र : 65 लिंग : पुरुष	फोटो उपलब्ध
1009	RJ/22/172/534233	निर्वाचक का नाम : सुबटी पति का नाम: जेपाराम गृह संख्या : 287 उम्र : 63 लिंग : महिला	फोटो उपलब्ध	1010	NAE0720557	निर्वाचक का नाम : फाऊ पति का नाम: विरमाराम गृह संख्या : 287 उम्र : 33 लिंग : महिला	फोटो उपलब्ध	1011	NAE0720540	निर्वाचक का नाम : विरमाराम पिता का नाम: जेपाराम गृह संख्या : 287 उम्र : 31 लिंग : पुरुष	फोटो उपलब्ध
1012	NAE1101229	निर्वाचक का नाम : गोपाराम पिता का नाम: जेपाराम गृह संख्या : 287 उम्र : 29 लिंग : पुरुष	फोटो उपलब्ध	1013	NAE2055820	निर्वाचक का नाम : अर्जुन कुमार पिता का नाम: जेपा राम गृह संख्या : 287 उम्र : 24 लिंग : पुरुष	फोटो उपलब्ध	1014	NAE2026136	निर्वाचक का नाम : मदन कुमार पिता का नाम: जेपा राम गृह संख्या : 287 उम्र : 23 लिंग : पुरुष	फोटो उपलब्ध
1015	RJ/22/172/534120	निर्वाचक का नाम : राजु पिता का नाम: जगता गृह संख्या : 288 उम्र : 57 लिंग : पुरुष	फोटो उपलब्ध	1016	RJ/22/172/534212	निर्वाचक का नाम : मन्जु पति का नाम: राजूराम गृह संख्या : 288 उम्र : 52 लिंग : महिला	फोटो उपलब्ध	1017	NAE1266113	निर्वाचक का नाम : नारासा राम पिता का नाम: उका राम गृह संख्या : 288 उम्र : 34 लिंग : पुरुष	फोटो उपलब्ध
1018	NAE1266121	निर्वाचक का नाम : वरजू देवी पति का नाम: प्रकाश गृह संख्या : 288 उम्र : 31 लिंग : महिला	फोटो उपलब्ध	1019	NAE1185776	निर्वाचक का नाम : घेयाराम पिता का नाम: राजूराम गृह संख्या : 288 उम्र : 29 लिंग : पुरुष	फोटो उपलब्ध	1020	NAE1266154	निर्वाचक का नाम : ममता देवी पति का नाम: दिनेश कुमार गृह संख्या : 288 उम्र : 29 लिंग : महिला	फोटो उपलब्ध
1021	KLC1682400	निर्वाचक का नाम : गंगा देवी पति का नाम: नारणाराम गृह संख्या : 289 उम्र : 50 लिंग : महिला	फोटो उपलब्ध	1022	NAE1101203	निर्वाचक का नाम : रतन देवी पति का नाम: मांगीलाल गृह संख्या : 289 उम्र : 40 लिंग : महिला	फोटो उपलब्ध	1023	NAE2212819	निर्वाचक का नाम : मांगी लाल पिता का नाम: रणछोडा राम गृह संख्या : 289 उम्र : 40 लिंग : पुरुष	फोटो उपलब्ध
1024	RJ/22/172/535007	निर्वाचक का नाम : जोजु पति का नाम: लाखा गृह संख्या : 290 उम्र : 73 लिंग : महिला	फोटो उपलब्ध	1025	NAE0484295	निर्वाचक का नाम : मंगलाराम पिता का नाम: लाखाराम गृह संख्या : 290 उम्र : 45 लिंग : पुरुष	फोटो उपलब्ध	1026	NAE0484303	निर्वाचक का नाम : सीता देवी पति का नाम: मंगलाराम गृह संख्या : 290 उम्र : 41 लिंग : महिला	फोटो उपलब्ध
1027	NAE0484311	निर्वाचक का नाम : सुरेश कुमार पिता का नाम: लाखाराम गृह संख्या : 290 उम्र : 40 लिंग : पुरुष	फोटो उपलब्ध	1028	NAE0205328	निर्वाचक का नाम : तीजु पति का नाम: वरधाराम गृह संख्या : 290 उम्र : 40 लिंग : महिला	फोटो उपलब्ध	1029	KLC2143808	निर्वाचक का नाम : वरधाराम पिता का नाम: लाखाराम गृह संख्या : 290 उम्र : 39 लिंग : पुरुष	फोटो उपलब्ध

1030	NAE0847004	निर्वाचक का नाम : ज्योत्सना पति का नाम: सुरेश कुमार गृह संख्या : 290 उम्र : 31 लिंग : महिला	फोटो उपलब्ध	1031	NAE2258705	निर्वाचक का नाम : नीता कुमारी पिता का नाम: वरधा राम गृह संख्या : 290 उम्र : 19 लिंग : महिला	फोटो उपलब्ध	1032	KLC1682418	निर्वाचक का नाम : लच्छा पिता का नाम: करना गृह संख्या : 291 उम्र : 60 लिंग : पुरुष	फोटो उपलब्ध
1033	RJ/22/172/534563	निर्वाचक का नाम : सणगी पति का नाम: लच्छा गृह संख्या : 291 उम्र : 59 लिंग : महिला	फोटो उपलब्ध	1034	KLC1682426	निर्वाचक का नाम : टीयीयों पति का नाम: वरधा गृह संख्या : 291 उम्र : 53 लिंग : महिला	फोटो उपलब्ध	1035	RJ/22/172/534587	निर्वाचक का नाम : वचना पिता का नाम: करना गृह संख्या : 292 उम्र : 62 लिंग : पुरुष	फोटो उपलब्ध
1036	RJ/22/172/534564	निर्वाचक का नाम : रंखू पति का नाम: वचना गृह संख्या : 292 उम्र : 61 लिंग : महिला	फोटो उपलब्ध	1037	NAE0440594	निर्वाचक का नाम : वरधा राम पिता का नाम: करना राम गृह संख्या : 292 उम्र : 51 लिंग : पुरुष	फोटो उपलब्ध	1038	NAE0205906	निर्वाचक का नाम : दरगाराम पिता का नाम: करना जी गृह संख्या : 292 उम्र : 40 लिंग : पुरुष	फोटो उपलब्ध
1039	NAE0205930	निर्वाचक का नाम : कोकु देवी पति का नाम: दरगाराम गृह संख्या : 292 उम्र : 38 लिंग : महिला	फोटो उपलब्ध	1040	NAE0440586	निर्वाचक का नाम : रमेश वचनाराम देवासी पिता का नाम: वचना राम गृह संख्या : 292 उम्र : 34 लिंग : पुरुष	फोटो उपलब्ध	1041	NAE0806232	निर्वाचक का नाम : कमला देवी पति का नाम: रमेश कुमार गृह संख्या : 292 उम्र : 33 लिंग : महिला	फोटो उपलब्ध
1042	NAE2095545	निर्वाचक का नाम : मला राम देवासी पिता का नाम: वचना राम गृह संख्या : 292 उम्र : 32 लिंग : पुरुष	फोटो उपलब्ध	1043	RJ/22/172/534545	निर्वाचक का नाम : चंपा पति का नाम: अमरा गृह संख्या : 293 उम्र : 80 लिंग : महिला	फोटो उपलब्ध	1044	RJ/22/172/534698	निर्वाचक का नाम : गणेशा पिता का नाम: अमरा गृह संख्या : 293 उम्र : 57 लिंग : पुरुष	फोटो उपलब्ध
1045	KLC1489632	निर्वाचक का नाम : हरियों पति का नाम: गणेशा गृह संख्या : 293 उम्र : 53 लिंग : महिला	फोटो उपलब्ध	1046	NAE0205260	निर्वाचक का नाम : मफी दवी पति का नाम: बगदा राम गृह संख्या : 293 उम्र : 42 लिंग : महिला	फोटो उपलब्ध	1047	NAE0223099	निर्वाचक का नाम : सन्ती देवी पति का नाम: सुजाराम गृह संख्या : 293 उम्र : 38 लिंग : महिला	फोटो उपलब्ध
1048	NAE0440602	निर्वाचक का नाम : घेवाराम पिता का नाम: अमरा राम गृह संख्या : 293 उम्र : 36 लिंग : पुरुष	फोटो उपलब्ध	1049	NAE1146448	निर्वाचक का नाम : पंखु देवी पति का नाम: घेवाराम गृह संख्या : 293 उम्र : 30 लिंग : महिला	फोटो उपलब्ध	1050	NAE1146455	निर्वाचक का नाम : सुजाराम पिता का नाम: अमराराम गृह संख्या : 293 उम्र : 30 लिंग : पुरुष	फोटो उपलब्ध
1051	NAE1146398	निर्वाचक का नाम : मलाराम पिता का नाम: अमराराम गृह संख्या : 293 उम्र : 29 लिंग : पुरुष	फोटो उपलब्ध	1052	NAE2105195	निर्वाचक का नाम : कृष्ण कुमार पिता का नाम: गणेशा राम गृह संख्या : 293 उम्र : 24 लिंग : पुरुष	फोटो उपलब्ध	1053	NAE0935502	निर्वाचक का नाम : सुजाराम पिता का नाम: प्रभुराम गृह संख्या : . उम्र : 33 लिंग : पुरुष	फोटो उपलब्ध
1054	NAE2094878	निर्वाचक का नाम : श्रवण राम पिता का नाम: हरचन्द्र राम गृह संख्या : निंबोडा उम्र : 20 लिंग : पुरुष	फोटो उपलब्ध	1055	NAE2224095	निर्वाचक का नाम : पूजा देवी पति का नाम: खेता राम गृह संख्या : पाउओ की ढाणी उम्र : 32 लिंग : महिला	फोटो उपलब्ध	1056	NAE1517861	निर्वाचक का नाम : खेता राम पिता का नाम: भेरा राम गृह संख्या : रेबरिओ का वास उम्र : 25 लिंग : पुरुष	फोटो उपलब्ध

विधान सभा क्षेत्र की संख्या व नाम : 143-भीनमाल
घटक I - परिवर्धन सूची 1 (16-12-2025 से 21-02-2026 तक)

<p>1057 7 NAE2276483</p> <p>निर्वाचक का नाम : उत्तम कुमार पिता का नाम: वरधा राम गृह संख्या : 170 उम्र : 22 लिंग : पुरुष</p> <p>फोटो उपलब्ध</p>	<p>1058 5 NAE2276616</p> <p>निर्वाचक का नाम : कैलाश मेघवंशी पिता का नाम: मोहन राम गृह संख्या : 170 उम्र : 18 लिंग : पुरुष</p> <p>फोटो उपलब्ध</p>	<p>1059 4 NAE2277424</p> <p>निर्वाचक का नाम : संदीप कुमार पिता का नाम: शेरा राम गृह संख्या : 207 उम्र : 21 लिंग : पुरुष</p> <p>फोटो उपलब्ध</p>
<p>1060 4 NAE2277440</p> <p>निर्वाचक का नाम : मोकी कुमारी पति का नाम: संदीप कुमार गृह संख्या : 207 उम्र : 27 लिंग : महिला</p> <p>फोटो उपलब्ध</p>	<p>1061 5 NAE2279461</p> <p>निर्वाचक का नाम : दीवाली पिता का नाम: भोला राम गृह संख्या : 150 उम्र : 23 लिंग : महिला</p> <p>फोटो उपलब्ध</p>	<p>1062 2 NAE2280436</p> <p>निर्वाचक का नाम : इन्द्र सिंह पिता का नाम: दुर्जन सिंह गृह संख्या : 76 उम्र : 22 लिंग : पुरुष</p> <p>फोटो उपलब्ध</p>
<p>1063 7 NAE2281012</p> <p>निर्वाचक का नाम : बाबु राम देवासी पिता का नाम: वीजा राम गृह संख्या : 243 उम्र : 18 लिंग : पुरुष</p> <p>फोटो उपलब्ध</p>	<p>1064 1 NAE2298404</p> <p>निर्वाचक का नाम : गीता कुमारी पति का नाम: अशोक कुमार गृह संख्या : 111 उम्र : 26 लिंग : महिला</p> <p>फोटो उपलब्ध</p>	

निर्वाचकों का विवरण :							
A) मतदाताओं की संख्या :							
	नामावली का प्रकार	निर्वाचक नामावली की पहचान :	मतदाताओं की संख्या :				
			पुरुष	महिला	तृतीय लिंग	कुल	
I	मूल	मूल नामावली	समस्त पूरकों को समेकित करते हुए विशेष गहन पुनरीक्षण 2026 की मूल नामावली	558	498	0	1056
II	घटक I - परिवर्धन सूची	पूरक 1	विशेष गहन पुनरीक्षण - 2026	5	3	0	8
III	घटक II - विलोपन सूची	पूरक 1	विशेष गहन पुनरीक्षण - 2026	1	0	0	1
IV	लिंग में संशोधन के कारण अंतर			0	0	0	0
पुनरीक्षण के बाद इस नामावली में शुद्ध निर्वाचक (I+II-III+IV)				562	501	0	1063
B) संशोधनों की संख्या :							
नामावली का प्रकार	निर्वाचक नामावली की पहचान :		संशोधनों की संख्या :				
पूरक 1	विशेष गहन पुनरीक्षण - 2026		4				

निर्वाचक रजिस्ट्रीकरण अधिकारी द्वारा जारी

E2-मृत्यु, S2-स्थानांतरित, R2-दोहरी प्रविष्टि, M2-लापता, Q2-अहर्ता नहीं