

## निर्वाचक नामावली 2026 S20 राजस्थान

विधान सभा क्षेत्र की संख्या , नाम व आरक्षण स्थिति : 143 - भीनमाल (सामान्य)	भाग संख्या : : 154
--	--------------------

संसदीय निर्वाचन क्षेत्र की संख्या, नाम व आरक्षण स्थिति, जिसमें विधान सभा निर्वाचन क्षेत्र स्थित है : 18 - जालोर (सामान्य)

<b>1. पुनरीक्षण का विवरण</b>	
पुनरीक्षण का वर्ष : 2026 अर्हता तिथि : 01-01-2026 पुनरीक्षण का स्वरूप : विशेष गहन पुनरीक्षण - 2026 प्रकाशन की तिथि : 21-02-2026	<b>निर्वाचक नामावली की पहचान :</b> समस्त पूरकों को समेकित करते हुए विशेष गहन पुनरीक्षण 2026 की मूल नामावली

<b>2. भाग व मतदान क्षेत्र का विवरण :</b>															
भाग में आने वाले अनुभागों की संख्या और नाम :															
1-सादुला मार्ग,निम्बोडा 2-सन्डेडी मार्ग,निम्बोडा 3-सादुला मार्ग,निम्बोडा 4-निम्बावास मार्ग,निम्बोडा 5-सन्डेडी मार्ग,निम्बोडा 6-भागलभीम मार्ग,निम्बोडा 7-निम्बावास मार्ग,निम्बोडा 8-कीरवाला मार्ग,निम्बोडा	<table style="width: 100%; border-collapse: collapse;"> <tr> <td style="border-bottom: 1px solid black;">मुख्य शहर / मुख्य ग्राम</td> <td style="border-bottom: 1px solid black;">: निम्बोडा</td> </tr> <tr> <td>वार्ड</td> <td>:</td> </tr> <tr> <td>पोस्ट ऑफिस</td> <td>: NIMBAWAS BO</td> </tr> <tr> <td>पुलिस थाना</td> <td>: भीनमाल</td> </tr> <tr> <td>तहसील</td> <td>: भीनमाल</td> </tr> <tr> <td>जिला</td> <td>: जालोर</td> </tr> <tr> <td>पिन कोड</td> <td>: 343029</td> </tr> </table>	मुख्य शहर / मुख्य ग्राम	: निम्बोडा	वार्ड	:	पोस्ट ऑफिस	: NIMBAWAS BO	पुलिस थाना	: भीनमाल	तहसील	: भीनमाल	जिला	: जालोर	पिन कोड	: 343029
मुख्य शहर / मुख्य ग्राम	: निम्बोडा														
वार्ड	:														
पोस्ट ऑफिस	: NIMBAWAS BO														
पुलिस थाना	: भीनमाल														
तहसील	: भीनमाल														
जिला	: जालोर														
पिन कोड	: 343029														

<b>3. मतदान केंद्र का विवरण</b>		
मतदान केंद्र की संख्या व नाम :	मतदान केन्द्र की विशेष हैसियत (पुरुष/महिला/सामान्य) :	सामान्य
154 - निम्बोडा	इस मतदान क्षेत्र के सहायक (ऑक्जिलियरी) मतदान केन्द्रों की संख्या :	0
मतदान केंद्र का भवन व पता : राजकीय उच्च माध्यमिक विद्यालय, कमरा नं. 04, निम्बोडा		

<b>4. मतदाताओं की संख्या :</b>					
आरंभिक क्रम संख्या	अंतिम क्रम संख्या	मतदाताओं की संख्या			
		पुरुष	महिला	तृतीय लिंग	कुल
1	892	449	406	0	855

निर्वाचक रजिस्ट्रीकरण अधिकारी द्वारा जारी

Nazri Naksha

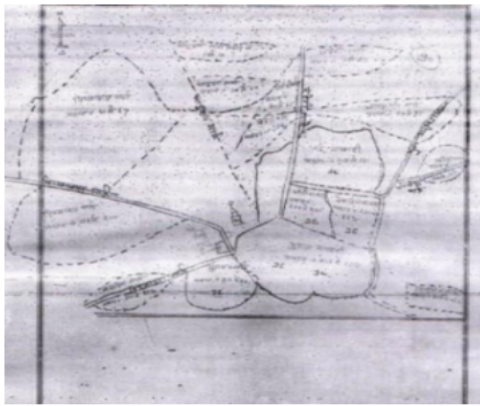

Google Map View



Polling Station Building Front View



Polling Station Front View



Cad View

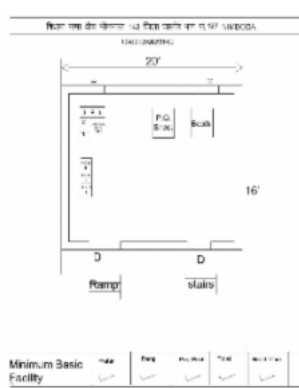

Key MAP View

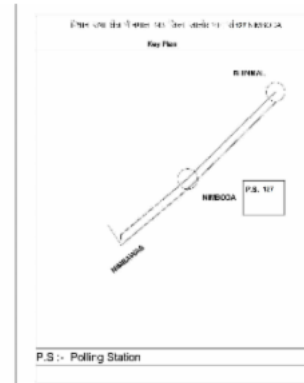

1	RJ/22/172/534353	निर्वाचक का नाम : सुजाना पिता का नाम: माला गृह संख्या : 1 उम्र : 75 लिंग : पुरुष	2	KLC1680982	निर्वाचक का नाम : जोराराम पिता का नाम: सुजानाराम गृह संख्या : 1 उम्र : 45 लिंग : पुरुष	3	KLC2088920	निर्वाचक का नाम : मफी देवी पति का नाम: जोराराम गृह संख्या : 1 उम्र : 42 लिंग : महिला
4	KLC2143451	निर्वाचक का नाम : जेपाराम पिता का नाम: सुजानाराम गृह संख्या : 01 उम्र : 40 लिंग : पुरुष	5	KLC2143469	निर्वाचक का नाम : पारूदेवी पति का नाम: जेपाराम गृह संख्या : 01 उम्र : 39 लिंग : महिला	6	NAE2178960	निर्वाचक का नाम : गीता देवी पति का नाम: सतीश कुमार गृह संख्या : 1 उम्र : 26 लिंग : महिला
7	RJ/22/172/534302	निर्वाचक का नाम : पांचू पति का नाम: सवा गृह संख्या : 2 उम्र : 80 लिंग : महिला	8	RJ/22/172/534322	निर्वाचक का नाम : अना राम पिता का नाम: सवा गृह संख्या : 2 उम्र : 51 लिंग : पुरुष	9	KLC1680990	निर्वाचक का नाम : पारबती पति का नाम: अनाराम गृह संख्या : 2 उम्र : 45 लिंग : महिला
10	NAE0325779	निर्वाचक का नाम : कपू देवी पति का नाम: जोडताराम गृह संख्या : 2 उम्र : 42 लिंग : महिला	11	NAE0483909	निर्वाचक का नाम : बरधाराम पिता का नाम: सवाराम गृह संख्या : 2 उम्र : 41 लिंग : पुरुष	12	NAE0440339	निर्वाचक का नाम : जोईताराम पिता का नाम: सवाराम गृह संख्या : 2 उम्र : 39 लिंग : पुरुष
13	NAE0325787	निर्वाचक का नाम : अमरती देवी पति का नाम: वरधाराम गृह संख्या : 2 उम्र : 37 लिंग : महिला	14	NAE1146521	निर्वाचक का नाम : मानाराम पिता का नाम: अन्नाराम गृह संख्या : 2 उम्र : 28 लिंग : पुरुष	15	RJ/22/172/534274	निर्वाचक का नाम : गोदा पिता का नाम: सवा गृह संख्या : 3 उम्र : 55 लिंग : पुरुष
16	NAE2119931	निर्वाचक का नाम : लक्ष्मी देवी पति का नाम: मांगीलाल गृह संख्या : 3 उम्र : 55 लिंग : महिला	17	KLC1681006	निर्वाचक का नाम : ढेपी पति का नाम: गोदाराम गृह संख्या : 3 उम्र : 47 लिंग : महिला	18	NAE0846881	निर्वाचक का नाम : तेजू देवी पति का नाम: भूपेन्द्र कुमार गृह संख्या : 3 उम्र : 33 लिंग : महिला
19	NAE0483917	निर्वाचक का नाम : भूपेन्द्र कुमार पिता का नाम: मांगीलाल गृह संख्या : 3 उम्र : 32 लिंग : पुरुष	20	NAE0974543	निर्वाचक का नाम : मदनराम पिता का नाम: मांगाराम गृह संख्या : 3 उम्र : 31 लिंग : पुरुष	21	NAE1907450	निर्वाचक का नाम : केली देवी पति का नाम: घेवा राम गृह संख्या : 3 उम्र : 24 लिंग : महिला
22	NAE1800366	निर्वाचक का नाम : ईश्वर लाल पिता का नाम: मंगा राम गृह संख्या : 3 उम्र : 22 लिंग : पुरुष	23	NAE2055622	निर्वाचक का नाम : दिलीप कुमार पिता का नाम: गोदा राम गृह संख्या : 3 उम्र : 21 लिंग : पुरुष	24	NAE2247773	निर्वाचक का नाम : डिम्पल कुमारी पिता का नाम: मांगीलाल गृह संख्या : 3 उम्र : 19 लिंग : महिला
25	RJ/22/172/534600	निर्वाचक का नाम : सवा पिता का नाम: मोती गृह संख्या : 4 उम्र : 85 लिंग : पुरुष	26	RJ/22/172/534026	निर्वाचक का नाम : वदणो पति का नाम: सवा गृह संख्या : 4 उम्र : 82 लिंग : महिला	27	RJ/22/172/534319	निर्वाचक का नाम : नारणा पिता का नाम: मोती गृह संख्या : 4 उम्र : 60 लिंग : पुरुष
28	KLC1809821	निर्वाचक का नाम : मथरा पति का नाम: रायमलराम गृह संख्या : 4 उम्र : 54 लिंग : महिला	29	KLC1681014	निर्वाचक का नाम : हंजा पति का नाम: नारणाराम गृह संख्या : 4 उम्र : 50 लिंग : महिला	30	NAE0205880	निर्वाचक का नाम : गवराराम पिता का नाम: सवाराम गृह संख्या : 4 उम्र : 40 लिंग : पुरुष

31	NAE0205237	निर्वाचक का नाम : मोरी पति का नाम: गवदाराम गृह संख्या : 4 उम्र : 38 लिंग : महिला	फोटो उपलब्ध	32	NAE0846998	निर्वाचक का नाम : देशु पति का नाम: मसराराम गृह संख्या : 4 उम्र : 32 लिंग : महिला	फोटो उपलब्ध	33	NAE0935304	निर्वाचक का नाम : प्रेमराम पति का नाम: सवाराम गृह संख्या : 4 उम्र : 31 लिंग : पुरुष	फोटो उपलब्ध
34	NAE1735539	निर्वाचक का नाम : माफ़ी देवी पति का नाम: सुरेश कुमार गृह संख्या : 4 उम्र : 31 लिंग : महिला	फोटो उपलब्ध	35	NAE1266238	निर्वाचक का नाम : नरसी राम पति का नाम: राय मल राम गृह संख्या : 4 उम्र : 27 लिंग : पुरुष	फोटो उपलब्ध	36	NAE1266220	निर्वाचक का नाम : मीरा देवी पति का नाम: नरसी राम गृह संख्या : 4 उम्र : 27 लिंग : महिला	फोटो उपलब्ध
37	NAE1777259	निर्वाचक का नाम : सूर्या देवी पति का नाम: सावला राम गृह संख्या : 4 उम्र : 27 लिंग : महिला	फोटो उपलब्ध	38	NAE1784495	निर्वाचक का नाम : इन्द्रा देवी पति का नाम: प्रेमराम गृह संख्या : 4 उम्र : 27 लिंग : महिला	फोटो उपलब्ध	39	NAE1884626	निर्वाचक का नाम : गोपा राम पति का नाम: रायमल राम गृह संख्या : 4 उम्र : 23 लिंग : पुरुष	फोटो उपलब्ध
40	NAE1931229	निर्वाचक का नाम : चैता राम पति का नाम: नारणा राम गृह संख्या : 4 उम्र : 21 लिंग : पुरुष	फोटो उपलब्ध	41	KLC2143303	निर्वाचक का नाम : बाबरा पति का नाम: चोपा गृह संख्या : 4 उम्र : 84 लिंग : पुरुष	फोटो उपलब्ध	42	KLC2089225	निर्वाचक का नाम : केली देवी पति का नाम: मानाराम गृह संख्या : 4 उम्र : 44 लिंग : महिला	फोटो उपलब्ध
43	NAE0935320	निर्वाचक का नाम : मानाराम पति का नाम: बाबराराम गृह संख्या : 4 उम्र : 44 लिंग : पुरुष	फोटो उपलब्ध	44	RJ/22/172/534030	निर्वाचक का नाम : ओखी पति का नाम: हिमा गृह संख्या : 5 उम्र : 60 लिंग : महिला	फोटो उपलब्ध	45	NAE0935379	निर्वाचक का नाम : जगमालाराम पति का नाम: हेमाराम गृह संख्या : 5 उम्र : 32 लिंग : पुरुष	फोटो उपलब्ध
46	NAE1266246	निर्वाचक का नाम : कमला देवी पति का नाम: जगमाल गृह संख्या : 5 उम्र : 30 लिंग : महिला	फोटो उपलब्ध	47	RJ/22/172/534604	निर्वाचक का नाम : करमीराम पति का नाम: मोती गृह संख्या : 6 उम्र : 82 लिंग : पुरुष	फोटो उपलब्ध	48	RJ/22/172/534605	निर्वाचक का नाम : गीगी पति का नाम: करमीराम गृह संख्या : 6 उम्र : 80 लिंग : महिला	फोटो उपलब्ध
49	NAE0632190	निर्वाचक का नाम : रमेश कुमार पति का नाम: करमीराम गृह संख्या : 6 उम्र : 40 लिंग : पुरुष	फोटो उपलब्ध	50	NAE0326066	निर्वाचक का नाम : कस्तु देवी पति का नाम: रमेश कुमार गृह संख्या : 6 उम्र : 36 लिंग : महिला	फोटो उपलब्ध	51	NAE0935288	निर्वाचक का नाम : पूरा राम पति का नाम: करमीराम गृह संख्या : 6 उम्र : 31 लिंग : पुरुष	फोटो उपलब्ध
52	RJ/22/172/534098	निर्वाचक का नाम : गुमान सिंह पति का नाम: लसू सिंह गृह संख्या : 7 उम्र : 67 लिंग : पुरुष	फोटो उपलब्ध	53	RJ/22/172/534508	निर्वाचक का नाम : कंवारी पति का नाम: गुमान सिंह गृह संख्या : 7 उम्र : 65 लिंग : महिला	फोटो उपलब्ध	54	NAE2116887	निर्वाचक का नाम : मांगीलाल पति का नाम: सवा राम गृह संख्या : 7 उम्र : 54 लिंग : पुरुष	फोटो उपलब्ध
55	NAE1888973	निर्वाचक का नाम : रूप सिंह पति का नाम: गुमान सिंह गृह संख्या : 7 उम्र : 29 लिंग : पुरुष	फोटो उपलब्ध	56	RJ/22/172/534065	निर्वाचक का नाम : रणजीत सिंह पति का नाम: लसू सिंह गृह संख्या : 8 उम्र : 65 लिंग : पुरुष	फोटो उपलब्ध	57	RJ/22/172/534506	निर्वाचक का नाम : मोहन पति का नाम: रणजीत सिंह गृह संख्या : 8 उम्र : 62 लिंग : महिला	फोटो उपलब्ध
58	KLC2251833	निर्वाचक का नाम : सतीया देवी पति का नाम: बाबू सिंह गृह संख्या : 8 उम्र : 44 लिंग : महिला	फोटो उपलब्ध	59	KLC2251478	निर्वाचक का नाम : सूर सिंह पति का नाम: रणजीत सिंह गृह संख्या : 8 उम्र : 43 लिंग : पुरुष	फोटो उपलब्ध	60	KLC2251858	निर्वाचक का नाम : बाबू सिंह पति का नाम: रणजीत सिंह गृह संख्या : 8 उम्र : 42 लिंग : पुरुष	फोटो उपलब्ध

61	KLC2251841	निर्वाचक का नाम : शम्भू सिंह पिता का नाम: रणजीत सिंह गृह संख्या : 8 उम्र : 38 लिंग : पुरुष	फोटो उपलब्ध	62	NAE0072306	निर्वाचक का नाम : पारस पिता का नाम: सुर सिंह गृह संख्या : 8 उम्र : 37 लिंग : महिला	फोटो उपलब्ध	63	KLC1681048	निर्वाचक का नाम : गोदाराम पिता का नाम: बादराराम गृह संख्या : 9 उम्र : 47 लिंग : पुरुष	फोटो उपलब्ध
64	KLC1681022	निर्वाचक का नाम : माफी पिता का नाम: गोदाराम गृह संख्या : 9 उम्र : 45 लिंग : महिला	फोटो उपलब्ध	65	KLC1681030	निर्वाचक का नाम : अर्जुनराम पिता का नाम: बादराराम गृह संख्या : 9 उम्र : 43 लिंग : पुरुष	फोटो उपलब्ध	66	KLC2088938	निर्वाचक का नाम : मंजू देवी पिता का नाम: अर्जुनराम गृह संख्या : 9 उम्र : 42 लिंग : महिला	फोटो उपलब्ध
67	NAE0205724	निर्वाचक का नाम : बालाराम पिता का नाम: बारदाराम गृह संख्या : 9 उम्र : 37 लिंग : पुरुष	फोटो उपलब्ध	68	NAE1423201	निर्वाचक का नाम : कांता देवी पिता का नाम: बालाराम गृह संख्या : 09 उम्र : 35 लिंग : महिला	फोटो उपलब्ध	69	NAE2174605	निर्वाचक का नाम : प्रकाश कुमार पिता का नाम: गोदा राम गृह संख्या : 9 उम्र : 19 लिंग : पुरुष	फोटो उपलब्ध
70	KLC1413020	निर्वाचक का नाम : गणपत सिंह पिता का नाम: असल सिंह गृह संख्या : 10 उम्र : 75 लिंग : पुरुष	फोटो उपलब्ध	71	RJ/22/172/534049	निर्वाचक का नाम : पवनी पिता का नाम: गणपत सिंह गृह संख्या : 10 उम्र : 73 लिंग : महिला	फोटो उपलब्ध	72	KLC1681055	निर्वाचक का नाम : ओखसिंह पिता का नाम: गणपतसिंह गृह संख्या : 10 उम्र : 44 लिंग : पुरुष	फोटो उपलब्ध
73	KLC2088946	निर्वाचक का नाम : जन्ता पिता का नाम: ओखसिंह गृह संख्या : 10 उम्र : 42 लिंग : महिला	फोटो उपलब्ध	74	NAE1934850	निर्वाचक का नाम : रामू कंवर पिता का नाम: कालू सिंह गृह संख्या : 10 उम्र : 29 लिंग : महिला	फोटो उपलब्ध	75	NAE1934967	निर्वाचक का नाम : गोपा राम पिता का नाम: आम्बा राम गृह संख्या : 32 उम्र : 24 लिंग : पुरुष	फोटो उपलब्ध
76	NAE1934975	निर्वाचक का नाम : मंजू देवी पिता का नाम: गोपा राम गृह संख्या : 32 उम्र : 21 लिंग : महिला	फोटो उपलब्ध	77	NAE1485143	निर्वाचक का नाम : मदन कुमार पिता का नाम: जैता राम गृह संख्या : 36 उम्र : 27 लिंग : पुरुष	फोटो उपलब्ध	78	NAE1485119	निर्वाचक का नाम : रमीला देवी पिता का नाम: मदन कुमार गृह संख्या : 36 उम्र : 26 लिंग : महिला	फोटो उपलब्ध
79	NAE1646231	निर्वाचक का नाम : जीवाराम पिता का नाम: भीखा राम गृह संख्या : 37 उम्र : 25 लिंग : पुरुष	फोटो उपलब्ध	80	NAE1483502	निर्वाचक का नाम : चंदा देवी पिता का नाम: रमेश कुमार गृह संख्या : 39 उम्र : 27 लिंग : महिला	फोटो उपलब्ध	81	NAE1646272	निर्वाचक का नाम : इंद्र कंवर पिता का नाम: शंभू सिंग गृह संख्या : 41 उम्र : 36 लिंग : महिला	फोटो उपलब्ध
82	NAE1584267	निर्वाचक का नाम : शैता राम पिता का नाम: जीवा राम गृह संख्या : 198 उम्र : 33 लिंग : पुरुष	फोटो उपलब्ध	83	NAE1266287	निर्वाचक का नाम : धनि देवी पिता का नाम: पूरा राम गृह संख्या : 343029 उम्र : 34 लिंग : महिला	फोटो उपलब्ध	84	NAE1266329	निर्वाचक का नाम : गंगा कंवर पिता का नाम: पूनम सिंह गृह संख्या : 343029 उम्र : 32 लिंग : महिला	फोटो उपलब्ध
85	NAE1266311	निर्वाचक का नाम : पूनम सिंह पिता का नाम: गुमान सिंह गृह संख्या : 343029 उम्र : 31 लिंग : पुरुष	फोटो उपलब्ध	86	NAE1266279	निर्वाचक का नाम : सुरेश कुमार पिता का नाम: नारायणा राम गृह संख्या : 343029 उम्र : 28 लिंग : पुरुष	फोटो उपलब्ध	87	NAE1266303	निर्वाचक का नाम : अशोक पिता का नाम: मन राम गृह संख्या : 343029 उम्र : 28 लिंग : पुरुष	फोटो उपलब्ध
88	NAE1266253	निर्वाचक का नाम : घेव राम पिता का नाम: नरना राम गृह संख्या : 343029 उम्र : 27 लिंग : पुरुष	फोटो उपलब्ध	89	NAE1266261	निर्वाचक का नाम : मसरा राम पिता का नाम: सवा राम गृह संख्या : 343029 उम्र : 27 लिंग : पुरुष	फोटो उपलब्ध	90	NAE1266295	निर्वाचक का नाम : सांवला राम पिता का नाम: हिम राम गृह संख्या : 343029 उम्र : 27 लिंग : पुरुष	फोटो उपलब्ध

91	NAE1399104	निर्वाचक का नाम : नरेंद्र सिंह पिता का नाम: मान सिंह गृह संख्या : 00 उम्र : 26 लिंग : पुरुष	फोटो उपलब्ध	92	NAE1422914	निर्वाचक का नाम : कालु सिंह पिता का नाम: गणपत सिंह गृह संख्या : 10 उम्र : 30 लिंग : पुरुष	फोटो उपलब्ध	93	RJ/22/172/534507	निर्वाचक का नाम : भेरूसिंह पिता का नाम: धुक सिंह गृह संख्या : 11 उम्र : 76 लिंग : पुरुष	फोटो उपलब्ध
94	RJ/22/172/534001	निर्वाचक का नाम : टीपु पति का नाम: भेरूसिंह गृह संख्या : 11 उम्र : 72 लिंग : महिला	फोटो उपलब्ध	95	RJ/22/172/534384	निर्वाचक का नाम : मल सिंह पिता का नाम: भेरूसिंह गृह संख्या : 11 उम्र : 55 लिंग : पुरुष	फोटो उपलब्ध	96	NAE0072298	निर्वाचक का नाम : छेलीकवर पति का नाम: मलसिंह गृह संख्या : 11 उम्र : 48 लिंग : महिला	फोटो उपलब्ध
97	KLC1860683	निर्वाचक का नाम : मदनसिंह पिता का नाम: भेरूसिंह गृह संख्या : 11 उम्र : 45 लिंग : पुरुष	फोटो उपलब्ध	98	NAE0072363	निर्वाचक का नाम : कंकर कुवर पति का नाम: मदनसिंह गृह संख्या : 11 उम्र : 41 लिंग : महिला	फोटो उपलब्ध	99	KLC2251494	निर्वाचक का नाम : लीला कंवर पति का नाम: विक्रम सिंह गृह संख्या : 11 उम्र : 40 लिंग : महिला	फोटो उपलब्ध
100	NAE1146570	निर्वाचक का नाम : विक्रम सिंह पिता का नाम: भेरूसिंह गृह संख्या : 11 उम्र : 30 लिंग : पुरुष	फोटो उपलब्ध	101	RJ/22/172/534314	निर्वाचक का नाम : बगंदा पिता का नाम: पीरा गृह संख्या : 12 उम्र : 59 लिंग : पुरुष	फोटो उपलब्ध	102	RJ/22/172/534325	निर्वाचक का नाम : कोकू पति का नाम: बगंदा गृह संख्या : 12 उम्र : 56 लिंग : महिला	फोटो उपलब्ध
103	KLC1809847	निर्वाचक का नाम : जबराराम पिता का नाम: पीराराम गृह संख्या : 12 उम्र : 45 लिंग : पुरुष	फोटो उपलब्ध	104	KLC1681089	निर्वाचक का नाम : दूधाराम पिता का नाम: पीराराम गृह संख्या : 12 उम्र : 41 लिंग : पुरुष	फोटो उपलब्ध	105	NAE0205666	निर्वाचक का नाम : पारसाराम पिता का नाम: पीराराम गृह संख्या : 12 उम्र : 39 लिंग : पुरुष	फोटो उपलब्ध
106	NAE0205492	निर्वाचक का नाम : लक्ष्मी देवी पति का नाम: पारसाराम गृह संख्या : 12 उम्र : 37 लिंग : महिला	फोटो उपलब्ध	107	NAE0974733	निर्वाचक का नाम : मदनराम पिता का नाम: बगदाराम गृह संख्या : 12 उम्र : 30 लिंग : पुरुष	फोटो उपलब्ध	108	NAE2183192	निर्वाचक का नाम : सूरका देवी पति का नाम: अशोक कुमार गृह संख्या : 12 उम्र : 23 लिंग : महिला	फोटो उपलब्ध
109	NAE2183044	निर्वाचक का नाम : अशोक कुमार पिता का नाम: दूधा राम गृह संख्या : 12 उम्र : 22 लिंग : पुरुष	फोटो उपलब्ध	110	RJ/22/172/534410	निर्वाचक का नाम : रेखा पिता का नाम: नरिगा गृह संख्या : 13 उम्र : 59 लिंग : पुरुष	फोटो उपलब्ध	111	RJ/22/172/534252	निर्वाचक का नाम : पंखु पति का नाम: रेखा गृह संख्या : 13 उम्र : 55 लिंग : महिला	फोटो उपलब्ध
112	NAE1483429	निर्वाचक का नाम : महेंद्र कुमार पिता का नाम: रेखा राम गृह संख्या : 13 उम्र : 25 लिंग : पुरुष	फोटो उपलब्ध	113	NAE1764539	निर्वाचक का नाम : कमलेश कुमार पिता का नाम: रेखाराम गृह संख्या : 13 उम्र : 22 लिंग : पुरुष	फोटो उपलब्ध	114	RJ/22/172/534395	निर्वाचक का नाम : हरचन्द्रराम पिता का नाम: नरिगा गृह संख्या : 14 उम्र : 55 लिंग : पुरुष	फोटो उपलब्ध
115	KLC2251239	निर्वाचक का नाम : फूसीदेवी पति का नाम: हरचन्द्र राम गृह संख्या : 14 उम्र : 40 लिंग : महिला	फोटो उपलब्ध	116	NAE1423052	निर्वाचक का नाम : नरीगाजी पिता का नाम: कलारामजी गृह संख्या : 15 उम्र : 83 लिंग : पुरुष	फोटो उपलब्ध	117	RJ/22/172/534248	निर्वाचक का नाम : सुन्दर पति का नाम: नरिगाराम गृह संख्या : 15 उम्र : 82 लिंग : महिला	फोटो उपलब्ध
118	KLC2251627	निर्वाचक का नाम : रमेश कुमार पिता का नाम: नरीगाराम गृह संख्या : 15 उम्र : 39 लिंग : पुरुष	फोटो उपलब्ध	119	NAE0205831	निर्वाचक का नाम : सूराराम पिता का नाम: नरिगाराम गृह संख्या : 15 उम्र : 37 लिंग : पुरुष	फोटो उपलब्ध	120	NAE1096221	निर्वाचक का नाम : कस्तु देवी पति का नाम: रमेश कुमार गृह संख्या : 15 उम्र : 35 लिंग : महिला	फोटो उपलब्ध

121	NAE0524355	निर्वाचक का नाम : देवाराम पिता का नाम: नरिंगाराम गृह संख्या : 15 उम्र : 32 लिंग : पुरुष	फोटो उपलब्ध	122	NAE1186451	निर्वाचक का नाम : सुबटी पति का नाम: सुराराम गृह संख्या : 15 उम्र : 31 लिंग : महिला	फोटो उपलब्ध	123	NAE1346782	निर्वाचक का नाम : नीबू देवी पति का नाम: देवा राम गृह संख्या : 15 उम्र : 27 लिंग : महिला	फोटो उपलब्ध
124	RJ/22/172/534381	निर्वाचक का नाम : मकना पिता का नाम: कलाराम गृह संख्या : 16 उम्र : 75 लिंग : पुरुष	फोटो उपलब्ध	125	RJ/22/172/534250	निर्वाचक का नाम : मगू पति का नाम: मकना गृह संख्या : 16 उम्र : 73 लिंग : महिला	फोटो उपलब्ध	126	KLC2251098	निर्वाचक का नाम : गोरखाराम पिता का नाम: मकनाराम गृह संख्या : 16 उम्र : 39 लिंग : पुरुष	फोटो उपलब्ध
127	KLC2251213	निर्वाचक का नाम : प्यारीदेवी पति का नाम: पारसाराम गृह संख्या : 16 उम्र : 39 लिंग : महिला	फोटो उपलब्ध	128	NAE0205856	निर्वाचक का नाम : हीराराम पिता का नाम: मकना गृह संख्या : 16 उम्र : 37 लिंग : पुरुष	फोटो उपलब्ध	129	NAE0974758	निर्वाचक का नाम : प्यारी देवी पति का नाम: हिराराम गृह संख्या : 16 उम्र : 33 लिंग : महिला	फोटो उपलब्ध
130	NAE1186436	निर्वाचक का नाम : दरिया पति का नाम: गोरखराम गृह संख्या : 16 उम्र : 31 लिंग : महिला	फोटो उपलब्ध	131	NAE1146588	निर्वाचक का नाम : पारसाराम पिता का नाम: मकनाराम गृह संख्या : 16 उम्र : 30 लिंग : पुरुष	फोटो उपलब्ध	132	RJ/22/172/534382	निर्वाचक का नाम : चेला पिता का नाम: कलीया गृह संख्या : 17 उम्र : 63 लिंग : पुरुष	फोटो उपलब्ध
133	RJ/22/172/534251	निर्वाचक का नाम : सूबटी पति का नाम: चेला गृह संख्या : 17 उम्र : 61 लिंग : महिला	फोटो उपलब्ध	134	NAE0524397	निर्वाचक का नाम : बगदराम पिता का नाम: चेलाराम गृह संख्या : 17 उम्र : 37 लिंग : पुरुष	फोटो उपलब्ध	135	NAE1893304	निर्वाचक का नाम : सुजी देवी पति का नाम: हरीश कुमार गृह संख्या : 17 उम्र : 28 लिंग : महिला	फोटो उपलब्ध
136	NAE1485192	निर्वाचक का नाम : श्रावण कुमार पिता का नाम: चेला राम गृह संख्या : 17 उम्र : 26 लिंग : पुरुष	फोटो उपलब्ध	137	KLC1681113	निर्वाचक का नाम : दूधराम पिता का नाम: वागाराम गृह संख्या : 18 उम्र : 47 लिंग : पुरुष	फोटो उपलब्ध	138	KLC2251221	निर्वाचक का नाम : पूरी देवी पति का नाम: वरधाराम गृह संख्या : 18 उम्र : 45 लिंग : महिला	फोटो उपलब्ध
139	KLC2089241	निर्वाचक का नाम : वरधाराम पिता का नाम: वागाराम गृह संख्या : 18 उम्र : 43 लिंग : पुरुष	फोटो उपलब्ध	140	RJ/22/172/534378	निर्वाचक का नाम : सांवलाराम पिता का नाम: कलाराम गृह संख्या : 19 उम्र : 58 लिंग : पुरुष	फोटो उपलब्ध	141	RJ/22/172/534249	निर्वाचक का नाम : मंजू देवी पति का नाम: सांवलाराम गृह संख्या : 19 उम्र : 57 लिंग : महिला	फोटो उपलब्ध
142	NAE0935643	निर्वाचक का नाम : हरचन्द्रराम पिता का नाम: सांवलाराम गृह संख्या : 19 उम्र : 34 लिंग : पुरुष	फोटो उपलब्ध	143	NAE1096072	निर्वाचक का नाम : बदामी पति का नाम: हरचन्द्रराम गृह संख्या : 19 उम्र : 29 लिंग : महिला	फोटो उपलब्ध	144	NAE1096080	निर्वाचक का नाम : दिनेश कुमार पिता का नाम: सांवलाराम गृह संख्या : 19 उम्र : 29 लिंग : पुरुष	फोटो उपलब्ध
145	NAE1485317	निर्वाचक का नाम : महादेवा राम पिता का नाम: शांवाला राम गृह संख्या : 19 उम्र : 26 लिंग : पुरुष	फोटो उपलब्ध	146	NAE1893205	निर्वाचक का नाम : नीतू देवी पति का नाम: बेचराम गृह संख्या : 19 उम्र : 25 लिंग : महिला	फोटो उपलब्ध	147	NAE1803428	निर्वाचक का नाम : वीरा राम पिता का नाम: दूधा राम गृह संख्या : 19 उम्र : 24 लिंग : पुरुष	फोटो उपलब्ध
148	RJ/22/172/534162	निर्वाचक का नाम : हूकमेश्वर पिता का नाम: मीठ लाल गृह संख्या : 20 उम्र : 97 लिंग : पुरुष	फोटो उपलब्ध	149	KLC1413038	निर्वाचक का नाम : जयेश कुमार पिता का नाम: हुकमेश्वर जी गृह संख्या : 20 उम्र : 57 लिंग : पुरुष	फोटो उपलब्ध	150	NAE1347293	निर्वाचक का नाम : विक्रम कुमार व्यास पिता का नाम: भवर लाल गृह संख्या : 20 उम्र : 47 लिंग : पुरुष	फोटो उपलब्ध



181 निर्वाचक का नाम : पुरी कँवर पति का नाम: जालम सिंह गृह संख्या : 25 उम्र : 30 लिंग : महिला	NAE1266360	182 निर्वाचक का नाम : रतन कंवर पति का नाम: जितम सिंह गृह संख्या : 25 उम्र : 30 लिंग : महिला	NAE1888940	183 निर्वाचक का नाम : वचना पिता का नाम: बाबू गृह संख्या : 26 उम्र : 56 लिंग : पुरुष	RJ/22/172/534731
184 निर्वाचक का नाम : ईराराम पिता का नाम: बाबू गृह संख्या : 26 उम्र : 55 लिंग : पुरुष	RJ/22/172/534534	185 निर्वाचक का नाम : मुगा पिता का नाम: बाबूराम गृह संख्या : 26 उम्र : 53 लिंग : पुरुष	KLC2088961	186 निर्वाचक का नाम : सुदर पति का नाम: वचनाराम गृह संख्या : 26 उम्र : 49 लिंग : महिला	KLC1681139
187 निर्वाचक का नाम : काली पति का नाम: मुगाराम गृह संख्या : 26 उम्र : 46 लिंग : महिला	KLC2251379	188 निर्वाचक का नाम : हरचन्द्रराम पिता का नाम: बाबूराम गृह संख्या : 26 उम्र : 40 लिंग : पुरुष	NAE0274829	189 निर्वाचक का नाम : गोबा पति का नाम: ईराराम गृह संख्या : 26 उम्र : 40 लिंग : महिला	KLC2251361
190 निर्वाचक का नाम : अशोक कुमार पिता का नाम: वचना राम गृह संख्या : 26 उम्र : 26 लिंग : पुरुष	NAE1346741	191 निर्वाचक का नाम : देसू देवी पति का नाम: अशोक कुमार गृह संख्या : 26 उम्र : 23 लिंग : महिला	NAE2190874	192 निर्वाचक का नाम : निरमा कुमारी पिता का नाम: इरा राम गृह संख्या : 26 उम्र : 21 लिंग : महिला	NAE2135952
193 निर्वाचक का नाम : भमरा पिता का नाम: वीरा गृह संख्या : 27 उम्र : 67 लिंग : पुरुष	RJ/22/172/534312	194 निर्वाचक का नाम : भमरी पति का नाम: भमरा गृह संख्या : 27 उम्र : 65 लिंग : महिला	RJ/22/172/534324	195 निर्वाचक का नाम : मोडाराम पिता का नाम: भमराराम गृह संख्या : 27 उम्र : 38 लिंग : पुरुष	NAE0028290
196 निर्वाचक का नाम : कमला पति का नाम: मुडा राम गृह संख्या : 27 उम्र : 38 लिंग : महिला	KLC2250702	197 निर्वाचक का नाम : दीपा पिता का नाम: वीरा गृह संख्या : 28 उम्र : 58 लिंग : पुरुष	RJ/22/172/534169	198 निर्वाचक का नाम : पंखू पति का नाम: दीपा गृह संख्या : 28 उम्र : 56 लिंग : महिला	KLC1489616
199 निर्वाचक का नाम : लीला राम पिता का नाम: दीपा राम गृह संख्या : 28 उम्र : 31 लिंग : पुरुष	NAE1583152	200 निर्वाचक का नाम : सविता देवी पति का नाम: लीला राम गृह संख्या : 28 उम्र : 29 लिंग : महिला	NAE1583178	201 निर्वाचक का नाम : वसनाराम पिता का नाम: करनाराम गृह संख्या : 29 उम्र : 39 लिंग : पुरुष	NAE0205617
202 निर्वाचक का नाम : सन्ती देवी पति का नाम: वसनाराम गृह संख्या : 29 उम्र : 38 लिंग : महिला	NAE0205468	203 निर्वाचक का नाम : भाणाराम पिता का नाम: करनाराम गृह संख्या : 29 उम्र : 34 लिंग : पुरुष	NAE0632117	204 निर्वाचक का नाम : काली पति का नाम: भाणाराम गृह संख्या : 29 उम्र : 34 लिंग : महिला	NAE0720482
205 निर्वाचक का नाम : काकू पति का नाम: मसरा गृह संख्या : 30 उम्र : 67 लिंग : महिला	RJ/22/172/534331	206 निर्वाचक का नाम : वागाराम पिता का नाम: मसराराम गृह संख्या : 30 उम्र : 48 लिंग : पुरुष	NAE0205682	207 निर्वाचक का नाम : कुखाराम पिता का नाम: मसराराम गृह संख्या : 30 उम्र : 37 लिंग : पुरुष	NAE0205757
208 निर्वाचक का नाम : हंजा राम पिता का नाम: मसरा राम गृह संख्या : 30 उम्र : 29 लिंग : पुरुष	NAE1584465	209 निर्वाचक का नाम : जोजू देवी पति का नाम: कुखाराम गृह संख्या : 30 उम्र : 27 लिंग : महिला	NAE1422898	210 निर्वाचक का नाम : पेना कुमारी पति का नाम: जबराम गृह संख्या : 30 उम्र : 26 लिंग : महिला	NAE1935980

211	RJ/22/172/534420	निर्वाचक का नाम : चेना पिता का नाम: फूला गृह संख्या : 31 उम्र : 57 लिंग : पुरुष	फोटो उपलब्ध	212	RJ/22/172/534369	निर्वाचक का नाम : समेरा पिता का नाम: फूला गृह संख्या : 31 उम्र : 55 लिंग : पुरुष	फोटो उपलब्ध	213	NAE0072322	निर्वाचक का नाम : अन्तरी पिता का नाम: चेना राम गृह संख्या : 31 उम्र : 51 लिंग : महिला	फोटो उपलब्ध
214	KLC1489707	निर्वाचक का नाम : सन्ती देवी पति का नाम: समेरा राम गृह संख्या : 31 उम्र : 49 लिंग : महिला	फोटो उपलब्ध	215	KLC1489715	निर्वाचक का नाम : सुरा राम पिता का नाम: फूला राम गृह संख्या : 31 उम्र : 46 लिंग : पुरुष	फोटो उपलब्ध	216	KLC2088979	निर्वाचक का नाम : भमरी देवी पति का नाम: सुराराम गृह संख्या : 31 उम्र : 43 लिंग : महिला	फोटो उपलब्ध
217	NAE0205781	निर्वाचक का नाम : मदन लाल पिता का नाम: फुलाराम गृह संख्या : 31 उम्र : 36 लिंग : पुरुष	फोटो उपलब्ध	218	NAE1399088	निर्वाचक का नाम : इन्द्रा देवी पति का नाम: मदन लाल गृह संख्या : 31 उम्र : 27 लिंग : महिला	फोटो उपलब्ध	219	RJ/22/172/534146	निर्वाचक का नाम : सोवला पिता का नाम: सोमी गृह संख्या : 32 उम्र : 75 लिंग : पुरुष	फोटो उपलब्ध
220	RJ/22/172/534057	निर्वाचक का नाम : हरियो पति का नाम: सावला गृह संख्या : 32 उम्र : 72 लिंग : महिला	फोटो उपलब्ध	221	RJ/22/172/534099	निर्वाचक का नाम : लसा पिता का नाम: सोमी गृह संख्या : 32 उम्र : 69 लिंग : पुरुष	फोटो उपलब्ध	222	RJ/22/172/534054	निर्वाचक का नाम : पवी पति का नाम: लसा गृह संख्या : 32 उम्र : 67 लिंग : महिला	फोटो उपलब्ध
223	NAE0974642	निर्वाचक का नाम : डायालाल पिता का नाम: सांवलाराम गृह संख्या : 32 उम्र : 35 लिंग : पुरुष	फोटो उपलब्ध	224	NAE1186402	निर्वाचक का नाम : फूल देवी पति का नाम: दयाराम गृह संख्या : 32 उम्र : 31 लिंग : महिला	फोटो उपलब्ध	225	NAE1422906	निर्वाचक का नाम : उगम देवी पति का नाम: किशनलाल गृह संख्या : 32 उम्र : 28 लिंग : महिला	फोटो उपलब्ध
226	NAE1424209	निर्वाचक का नाम : संगीता देवी पति का नाम: श्रवण कुमार गृह संख्या : 32 उम्र : 28 लिंग : महिला	फोटो उपलब्ध	227	RJ/22/172/534134	निर्वाचक का नाम : सगना पिता का नाम: पूनमा गृह संख्या : 33 उम्र : 77 लिंग : पुरुष	फोटो उपलब्ध	228	RJ/22/172/534329	निर्वाचक का नाम : झीणी पति का नाम: सगना गृह संख्या : 33 उम्र : 75 लिंग : महिला	फोटो उपलब्ध
229	KLC1809854	निर्वाचक का नाम : नारणाराम पिता का नाम: सगनाराम गृह संख्या : 33 उम्र : 47 लिंग : पुरुष	फोटो उपलब्ध	230	KLC1809862	निर्वाचक का नाम : जेताराम पिता का नाम: सगनाराम गृह संख्या : 33 उम्र : 44 लिंग : पुरुष	फोटो उपलब्ध	231	KLC2250694	निर्वाचक का नाम : कमीया पति का नाम: नारणाराम गृह संख्या : 33 उम्र : 41 लिंग : महिला	फोटो उपलब्ध
232	NAE0205484	निर्वाचक का नाम : अन्तरी पति का नाम: जेताराम गृह संख्या : 33 उम्र : 38 लिंग : महिला	फोटो उपलब्ध	233	NAE0205609	निर्वाचक का नाम : गोरधन पिता का नाम: छगनाराम गृह संख्या : 33 उम्र : 38 लिंग : पुरुष	फोटो उपलब्ध	234	NAE1266378	निर्वाचक का नाम : ढपी देवी पति का नाम: गोरधन गृह संख्या : 33 उम्र : 36 लिंग : महिला	फोटो उपलब्ध
235	NAE1483254	निर्वाचक का नाम : एलची देवी पति का नाम: मदन कुमार गृह संख्या : 33 उम्र : 33 लिंग : महिला	फोटो उपलब्ध	236	NAE2076958	निर्वाचक का नाम : सारदा देवी पति का नाम: बगदा राम गृह संख्या : 34 उम्र : 24 लिंग : महिला	फोटो उपलब्ध	237	KLC1681147	निर्वाचक का नाम : पवनी पति का नाम: जेपाराम गृह संख्या : 35 उम्र : 44 लिंग : महिला	फोटो उपलब्ध
238	NAE1423037	निर्वाचक का नाम : ओखाराम पिता का नाम: फुलाराम गृह संख्या : 35 उम्र : 32 लिंग : पुरुष	फोटो उपलब्ध	239	NAE1483403	निर्वाचक का नाम : रंभा देवी पति का नाम: लाखा राम गृह संख्या : 35 उम्र : 32 लिंग : महिला	फोटो उपलब्ध	240	NAE1146356	निर्वाचक का नाम : लाखाराम पिता का नाम: फुलाराम गृह संख्या : 35 उम्र : 30 लिंग : पुरुष	फोटो उपलब्ध

241	NAE1749225	निर्वाचक का नाम : सोरम देवी पति का नाम: वाघराम गृह संख्या : 44 उम्र : 34 लिंग : महिला	फोटो उपलब्ध	242	NAE1483379	निर्वाचक का नाम : गीता देवी पति का नाम: नरपत राम गृह संख्या : 68 उम्र : 34 लिंग : महिला	फोटो उपलब्ध	243	NAE1186477	निर्वाचक का नाम : देशु देवी पिता का नाम: सुरेश कुमार गृह संख्या : 69 उम्र : 32 लिंग : महिला	फोटो उपलब्ध
244	NAE1266386	निर्वाचक का नाम : कमला देवी पति का नाम: मोडाराम गृह संख्या : 69 उम्र : 28 लिंग : महिला	फोटो उपलब्ध	245	NAE1399039	निर्वाचक का नाम : विक्रम कुमार पिता का नाम: जेपा राम गृह संख्या : 69 उम्र : 27 लिंग : पुरुष	फोटो उपलब्ध	246	NAE1348127	निर्वाचक का नाम : ममता देवी पति का नाम: कृष्ण कुमार गृह संख्या : 70 उम्र : 27 लिंग : महिला	फोटो उपलब्ध
247	NAE1346758	निर्वाचक का नाम : श्रवण कुमार पिता का नाम: काला राम गृह संख्या : 71 उम्र : 29 लिंग : पुरुष	फोटो उपलब्ध	248	NAE1346766	निर्वाचक का नाम : दिनेश कुमार पिता का नाम: काला राम गृह संख्या : 71 उम्र : 28 लिंग : पुरुष	फोटो उपलब्ध	249	NAE1423060	निर्वाचक का नाम : रेशम देवी पति का नाम: श्रवण कुमार गृह संख्या : 71 उम्र : 26 लिंग : महिला	फोटो उपलब्ध
250	NAE1733237	निर्वाचक का नाम : अशोक कुमार पिता का नाम: पारसाराम गृह संख्या : 72 उम्र : 23 लिंग : पुरुष	फोटो उपलब्ध	251	NAE1399112	निर्वाचक का नाम : पीर सिंह पिता का नाम: नरपत सिंह गृह संख्या : 75 उम्र : 29 लिंग : पुरुष	फोटो उपलब्ध	252	NAE1399120	निर्वाचक का नाम : नरेंद्र सिंह पिता का नाम: नरपत सिंह गृह संख्या : 75 उम्र : 27 लिंग : पुरुष	फोटो उपलब्ध
253	NAE0883918	निर्वाचक का नाम : मोरी देवी पति का नाम: राजूराम गृह संख्या : 84 उम्र : 41 लिंग : महिला	फोटो उपलब्ध	254	NAE1266394	निर्वाचक का नाम : झमका देवी पति का नाम: जबराम गृह संख्या : 188 उम्र : 38 लिंग : महिला	फोटो उपलब्ध	255	NAE1266451	निर्वाचक का नाम : श्रवण कुमार पिता का नाम: भमरा राम गृह संख्या : 188 उम्र : 33 लिंग : पुरुष	फोटो उपलब्ध
256	NAE1266410	निर्वाचक का नाम : श्रवण कुमार पिता का नाम: लासा राम गृह संख्या : 188 उम्र : 32 लिंग : पुरुष	फोटो उपलब्ध	257	NAE1266428	निर्वाचक का नाम : महादेव राम पिता का नाम: लासा राम गृह संख्या : 188 उम्र : 30 लिंग : पुरुष	फोटो उपलब्ध	258	NAE1266436	निर्वाचक का नाम : मोकी देवी पति का नाम: महादेव गृह संख्या : 188 उम्र : 30 लिंग : महिला	फोटो उपलब्ध
259	NAE1266402	निर्वाचक का नाम : बेचरा रा पिता का नाम: सांवला राम गृह संख्या : 188 उम्र : 28 लिंग : पुरुष	फोटो उपलब्ध	260	NAE1266469	निर्वाचक का नाम : माया देवी पति का नाम: श्रवण कुमार गृह संख्या : 188 उम्र : 28 लिंग : महिला	फोटो उपलब्ध	261	NAE1485226	निर्वाचक का नाम : गोपा राम पिता का नाम: वचना राम गृह संख्या : 188 उम्र : 28 लिंग : पुरुष	फोटो उपलब्ध
262	NAE1266444	निर्वाचक का नाम : किशन लाल पिता का नाम: लासा राम गृह संख्या : 188 उम्र : 27 लिंग : पुरुष	फोटो उपलब्ध	263	NAE1961895	निर्वाचक का नाम : इंद्रा देवी पति का नाम: जोरा राम गृह संख्या : 198 उम्र : 20 लिंग : महिला	फोटो उपलब्ध				

264	NAE2131365	निर्वाचक का नाम : ममता कंवर पति का नाम: इंद्र गृह संख्या : 00 उम्र : 27 लिंग : महिला	फोटो उपलब्ध	265	NAE1266477	निर्वाचक का नाम : सतीश कुमार पिता का नाम: सुजानाराम गृह संख्या : 1 उम्र : 34 लिंग : पुरुष	फोटो उपलब्ध	266	NAE1186600	निर्वाचक का नाम : मेशाराम पिता का नाम: अनाराम गृह संख्या : 2 उम्र : 27 लिंग : पुरुष	फोटो उपलब्ध
267	NAE1893353	निर्वाचक का नाम : देवु देवी पति का नाम: दिनेश कुमार गृह संख्या : 19 उम्र : 26 लिंग : महिला	फोटो उपलब्ध	268	NAE2228112	निर्वाचक का नाम : जैसा राम पिता का नाम: भूरा राम गृह संख्या : 21 उम्र : 25 लिंग : पुरुष	फोटो उपलब्ध	269	KLC1681154	निर्वाचक का नाम : जेपाराम पिता का नाम: फूलाराम गृह संख्या : 35 उम्र : 45 लिंग : पुरुष	फोटो उपलब्ध
270	NAE2227031	निर्वाचक का नाम : भूरा राम पिता का नाम: मंगला जी गृह संख्या : 36 उम्र : 62 लिंग : पुरुष	फोटो उपलब्ध	271	RJ/22/172/534193	निर्वाचक का नाम : उगी पति का नाम: भूरा गृह संख्या : 36 उम्र : 60 लिंग : महिला	फोटो उपलब्ध	272	RJ/22/172/534729	निर्वाचक का नाम : जेता पिता का नाम: मंगला गृह संख्या : 36 उम्र : 55 लिंग : पुरुष	फोटो उपलब्ध
273	KLC1809870	निर्वाचक का नाम : उबरी पति का नाम: जेताराम गृह संख्या : 36 उम्र : 45 लिंग : महिला	फोटो उपलब्ध	274	RJ/22/172/534427	निर्वाचक का नाम : भीखा पिता का नाम: मंगला गृह संख्या : 37 उम्र : 57 लिंग : पुरुष	फोटो उपलब्ध	275	RJ/22/172/534194	निर्वाचक का नाम : लीलू पति का नाम: भीखा गृह संख्या : 37 उम्र : 55 लिंग : महिला	फोटो उपलब्ध
276	RJ/22/172/534423	निर्वाचक का नाम : रणछोडा पिता का नाम: धर्मा गृह संख्या : 38 उम्र : 105 लिंग : पुरुष	फोटो उपलब्ध	277	RJ/22/172/534730	निर्वाचक का नाम : सीता पति का नाम: रणछोडा गृह संख्या : 38 उम्र : 103 लिंग : महिला	फोटो उपलब्ध	278	RJ/22/172/534421	निर्वाचक का नाम : बगदा पिता का नाम: रणछोडा गृह संख्या : 38 उम्र : 55 लिंग : पुरुष	फोटो उपलब्ध
279	KLC1809888	निर्वाचक का नाम : पंखु पति का नाम: बगदाराम गृह संख्या : 38 उम्र : 51 लिंग : महिला	फोटो उपलब्ध	280	KLC1681162	निर्वाचक का नाम : शंकरलाल पिता का नाम: रणछोडाराम गृह संख्या : 38 उम्र : 51 लिंग : पुरुष	फोटो उपलब्ध	281	KLC1809896	निर्वाचक का नाम : भागवन्ती पति का नाम: शंकरलाल गृह संख्या : 38 उम्र : 47 लिंग : महिला	फोटो उपलब्ध
282	NAE2195980	निर्वाचक का नाम : ममता कुमारी पति का नाम: प्रवीण कुमार गृह संख्या : 38 उम्र : 25 लिंग : महिला	फोटो उपलब्ध	283	NAE1934744	निर्वाचक का नाम : राजु राम पिता का नाम: जैसा राम गृह संख्या : 38 उम्र : 21 लिंग : पुरुष	फोटो उपलब्ध	284	RJ/22/172/535006	निर्वाचक का नाम : सूकी पति का नाम: जैसा गृह संख्या : 39 उम्र : 75 लिंग : महिला	फोटो उपलब्ध
285	KLC1681170	निर्वाचक का नाम : चेलाराम पिता का नाम: जेसाराम गृह संख्या : 39 उम्र : 47 लिंग : पुरुष	फोटो उपलब्ध	286	NAE0205377	निर्वाचक का नाम : ममता पति का नाम: चेलाराम गृह संख्या : 39 उम्र : 44 लिंग : महिला	फोटो उपलब्ध	287	NAE0632182	निर्वाचक का नाम : कालूराम पिता का नाम: जेसाराम गृह संख्या : 39 उम्र : 38 लिंग : पुरुष	फोटो उपलब्ध
288	NAE0632109	निर्वाचक का नाम : देशू पति का नाम: कालूराम गृह संख्या : 39 उम्र : 36 लिंग : महिला	फोटो उपलब्ध	289	NAE1266485	निर्वाचक का नाम : रमेश पिता का नाम: जेसाराम गृह संख्या : 39 उम्र : 30 लिंग : पुरुष	फोटो उपलब्ध	290	RJ/22/172/534728	निर्वाचक का नाम : नकल सिंह पिता का नाम: भंवर सिंह गृह संख्या : 40 उम्र : 55 लिंग : पुरुष	फोटो उपलब्ध
291	KLC1681188	निर्वाचक का नाम : कलसिंह पिता का नाम: भंवरसिंह गृह संख्या : 40 उम्र : 53 लिंग : पुरुष	फोटो उपलब्ध	292	KLC1681204	निर्वाचक का नाम : ताजो पति का नाम: नकलसिंह गृह संख्या : 40 उम्र : 51 लिंग : महिला	फोटो उपलब्ध	293	NAE0274696	निर्वाचक का नाम : शैतानसिंह पिता का नाम: भंवरसिंह गृह संख्या : 40 उम्र : 51 लिंग : पुरुष	फोटो उपलब्ध

<p>294</p> <p>निर्वाचक का नाम : उत्तमसिंह पिता का नाम: भंवरसिंह गृह संख्या : 40 उम्र : 49 लिंग : पुरुष</p> <p>NAE0772434</p> <p>फोटो उपलब्ध</p>	<p>295</p> <p>निर्वाचक का नाम : पारस पति का नाम: कलसिंह गृह संख्या : 40 उम्र : 49 लिंग : महिला</p> <p>KLC1681196</p> <p>फोटो उपलब्ध</p>	<p>296</p> <p>निर्वाचक का नाम : केकी पति का नाम: शेतानसिंह गृह संख्या : 40 उम्र : 43 लिंग : महिला</p> <p>KLC2088987</p> <p>फोटो उपलब्ध</p>
<p>297</p> <p>निर्वाचक का नाम : नज़र कँवर पति का नाम: उत्तम सिंह गृह संख्या : 40 उम्र : 30 लिंग : महिला</p> <p>NAE1884717</p> <p>फोटो उपलब्ध</p>	<p>298</p> <p>निर्वाचक का नाम : महिपाल सिंह पिता का नाम: नकल सिंह गृह संख्या : 40 उम्र : 23 लिंग : पुरुष</p> <p>NAE1884584</p> <p>फोटो उपलब्ध</p>	<p>299</p> <p>निर्वाचक का नाम : मनोहर सिंह पिता का नाम: शेतान सिंह गृह संख्या : 40 उम्र : 20 लिंग : पुरुष</p> <p>NAE2178911</p> <p>फोटो उपलब्ध</p>
<p>300</p> <p>निर्वाचक का नाम : जोशना कँवर पति का नाम: महिपाल सिंह गृह संख्या : 49 उम्र : 24 लिंग : महिला</p> <p>NAE2172450</p> <p>फोटो उपलब्ध</p>	<p>301</p> <p>निर्वाचक का नाम : इंदर सिंह पिता का नाम: दूरजासिंह गृह संख्या : 60 उम्र : 22 लिंग : पुरुष</p> <p>NAE1764695</p> <p>फोटो उपलब्ध</p>	<p>302</p> <p>निर्वाचक का नाम : प्रवीण कुमार पिता का नाम: बगदा राम गृह संख्या : 272 उम्र : 28 लिंग : पुरुष</p> <p>NAE2013233</p> <p>फोटो उपलब्ध</p>
<p>303</p> <p>निर्वाचक का नाम : सागू कुमारी पति का नाम: जैसा राम गृह संख्या : निम्बोडा उम्र : 20 लिंग : महिला</p> <p>NAE2234573</p> <p>फोटो उपलब्ध</p>		

304	NAE1347574	निर्वाचक का नाम : नर्मदा देवी पति का नाम: मदनलाल गृह संख्या : 03 उम्र : 27 लिंग : महिला	फोटो उपलब्ध	305	NAE1958693	निर्वाचक का नाम : दिनेश कुमार पिता का नाम: वरधा राम गृह संख्या : 19 उम्र : 20 लिंग : पुरुष	फोटो उपलब्ध	306	NAE1186527	निर्वाचक का नाम : जालम सिंह पिता का नाम: हरी सिंह गृह संख्या : 25 उम्र : 34 लिंग : पुरुष	फोटो उपलब्ध
307	NAE1347749	निर्वाचक का नाम : पेपी देवी पति का नाम: हरचंद राम गृह संख्या : 26 उम्र : 35 लिंग : महिला	फोटो उपलब्ध	308	RJ/22/172/534570	निर्वाचक का नाम : लासी पति का नाम: जेपा गृह संख्या : 41 उम्र : 79 लिंग : महिला	फोटो उपलब्ध	309	NAE0275149	निर्वाचक का नाम : कलाराम पिता का नाम: जैपाराम गृह संख्या : 41 उम्र : 58 लिंग : पुरुष	फोटो उपलब्ध
310	RJ/22/172/535013	निर्वाचक का नाम : पीरा पिता का नाम: भीमा गृह संख्या : 42 उम्र : 63 लिंग : पुरुष	फोटो उपलब्ध	311	RJ/22/172/534618	निर्वाचक का नाम : दरियो पति का नाम: पीरा गृह संख्या : 42 उम्र : 61 लिंग : महिला	फोटो उपलब्ध	312	NAE1266493	निर्वाचक का नाम : श्रवण कुमार पिता का नाम: पीरा राम गृह संख्या : 42 उम्र : 30 लिंग : पुरुष	फोटो उपलब्ध
313	RJ/22/172/534094	निर्वाचक का नाम : हिरा पिता का नाम: रणछोडा गृह संख्या : 43 उम्र : 63 लिंग : पुरुष	फोटो उपलब्ध	314	RJ/22/172/534068	निर्वाचक का नाम : सगणी पति का नाम: हिरा गृह संख्या : 43 उम्र : 61 लिंग : महिला	फोटो उपलब्ध	315	KLC1809912	निर्वाचक का नाम : पन्नाराम पिता का नाम: भीमाराम गृह संख्या : 43 उम्र : 45 लिंग : पुरुष	फोटो उपलब्ध
316	NAE0028282	निर्वाचक का नाम : वादली पति का नाम: पन्नाराम गृह संख्या : 43 उम्र : 43 लिंग : महिला	फोटो उपलब्ध	317	RJ/22/172/534315	निर्वाचक का नाम : हिरा पिता का नाम: केशा गृह संख्या : 44 उम्र : 63 लिंग : पुरुष	फोटो उपलब्ध	318	RJ/22/172/534684	निर्वाचक का नाम : तारी पति का नाम: हिरा गृह संख्या : 44 उम्र : 61 लिंग : महिला	फोटो उपलब्ध
319	RJ/22/172/534532	निर्वाचक का नाम : घेवा राम पिता का नाम: केसाजी गृह संख्या : 44 उम्र : 59 लिंग : पुरुष	फोटो उपलब्ध	320	RJ/22/172/534726	निर्वाचक का नाम : चूकी पति का नाम: घेवा गृह संख्या : 44 उम्र : 58 लिंग : महिला	फोटो उपलब्ध	321	NAE0275131	निर्वाचक का नाम : मोहनलाल पिता का नाम: केसाराम गृह संख्या : 44 उम्र : 47 लिंग : पुरुष	फोटो उपलब्ध
322	NAE0275214	निर्वाचक का नाम : अन्तरी पति का नाम: मोहनलाल गृह संख्या : 44 उम्र : 43 लिंग : महिला	फोटो उपलब्ध	323	RJ/22/172/534667	निर्वाचक का नाम : धीरा पिता का नाम: भीमाराम गृह संख्या : 45 उम्र : 69 लिंग : पुरुष	फोटो उपलब्ध	324	RJ/22/172/534571	निर्वाचक का नाम : सुकी पति का नाम: धीरा गृह संख्या : 45 उम्र : 67 लिंग : महिला	फोटो उपलब्ध
325	NAE0275099	निर्वाचक का नाम : बालाराम पिता का नाम: धीराराम गृह संख्या : 45 उम्र : 38 लिंग : पुरुष	फोटो उपलब्ध	326	NAE0275107	निर्वाचक का नाम : छगन देवी पति का नाम: बालाराम गृह संख्या : 45 उम्र : 36 लिंग : महिला	फोटो उपलब्ध	327	NAE0632000	निर्वाचक का नाम : जितेन्द्र कुमार पिता का नाम: धीराराम गृह संख्या : 45 उम्र : 34 लिंग : पुरुष	फोटो उपलब्ध
328	NAE0632026	निर्वाचक का नाम : अशोक कुमार पिता का नाम: धीराराम गृह संख्या : 45 उम्र : 32 लिंग : पुरुष	फोटो उपलब्ध	329	NAE1266501	निर्वाचक का नाम : सीमा देवी पति का नाम: जितेन्द्र कुमार गृह संख्या : 45 उम्र : 30 लिंग : महिला	फोटो उपलब्ध	# 330	NAE2267771	निर्वाचक का नाम : खेता राम पिता का नाम: नारणा गृह संख्या : 46 उम्र : 72 लिंग : पुरुष	फोटो उपलब्ध
# 331	KLC2251080	निर्वाचक का नाम : अमरा पिता का नाम: तलसाराम गृह संख्या : 46 उम्र : 71 लिंग : पुरुष	फोटो उपलब्ध	S 332	RJ/22/172/534566	निर्वाचक का नाम : नाथी पति का नाम: खेता गृह संख्या : 46 उम्र : 69 लिंग : महिला	फोटो उपलब्ध	# 333	NAE2267755	निर्वाचक का नाम : लक्ष्मी देवी पति का नाम: अमरा गृह संख्या : 46 उम्र : 65 लिंग : महिला	फोटो उपलब्ध

334 निर्वाचक का नाम : सापू पति का नाम: मादेवा गृह संख्या : 48 उम्र : 65 लिंग : महिला	RJ/22/172/534177	# 335 निर्वाचक का नाम : पार्वती देवी पति का नाम: लखमाराम गृह संख्या : 48 उम्र : 33 लिंग : महिला	NAE0846949	336 निर्वाचक का नाम : लखमाराम पिता का नाम: महादेवाराम गृह संख्या : 48 उम्र : 33 लिंग : पुरुष	NAE0483925
# 337 निर्वाचक का नाम : करमी राम पिता का नाम: नारणा गृह संख्या : 49 उम्र : 65 लिंग : पुरुष	NAE2267797	S 338 निर्वाचक का नाम : पारू पति का नाम: करमी गृह संख्या : 49 उम्र : 63 लिंग : महिला	RJ/22/172/534064	S 339 निर्वाचक का नाम : वचना पिता का नाम: नारणा गृह संख्या : 49 उम्र : 59 लिंग : पुरुष	RJ/22/172/534093
# 340 निर्वाचक का नाम : नरसा पिता का नाम: नारणा गृह संख्या : 49 उम्र : 57 लिंग : पुरुष	NAE2281202	S 341 निर्वाचक का नाम : पारू पति का नाम: वरनाराम गृह संख्या : 49 उम्र : 53 लिंग : महिला	KLC1681212	S 342 निर्वाचक का नाम : सती पति का नाम: नरसाराम गृह संख्या : 49 उम्र : 53 लिंग : महिला	KLC1681220
S 343 निर्वाचक का नाम : खीमाराम पिता का नाम: करमीराम गृह संख्या : 49 उम्र : 33 लिंग : पुरुष	NAE0935312	344 निर्वाचक का नाम : मंजू पति का नाम: खेमराम गृह संख्या : 49 उम्र : 32 लिंग : महिला	NAE0846857	S 345 निर्वाचक का नाम : पारसाराम पिता का नाम: वचनाराम गृह संख्या : 49 उम्र : 31 लिंग : पुरुष	NAE1096106
346 निर्वाचक का नाम : नरपतराम पिता का नाम: वचनाराम गृह संख्या : 49 उम्र : 30 लिंग : पुरुष	NAE1096114	347 निर्वाचक का नाम : रमेश कुमार पिता का नाम: करमी राम गृह संख्या : 49 उम्र : 22 लिंग : पुरुष	NAE1827575	348 निर्वाचक का नाम : राधा पति का नाम: रूग सिंह गृह संख्या : 50 उम्र : 95 लिंग : महिला	RJ/22/172/534591
S 349 निर्वाचक का नाम : जबर सिंह पिता का नाम: रूग सिंह गृह संख्या : 50 उम्र : 67 लिंग : पुरुष	RJ/22/172/534097	# 350 निर्वाचक का नाम : दरिया कंवर पति का नाम: जबर सिंह गृह संख्या : 50 उम्र : 65 लिंग : महिला	KLC1489582	351 निर्वाचक का नाम : हरि सिंह पिता का नाम: रूग सिंह गृह संख्या : 50 उम्र : 60 लिंग : पुरुष	KLC1489590
S 352 निर्वाचक का नाम : रिडमल सिंह पिता का नाम: रूगसिंह गृह संख्या : 50 उम्र : 57 लिंग : पुरुष	NAE1146596	# 353 निर्वाचक का नाम : शंभू सिंह पिता का नाम: रूगसिंह गृह संख्या : 50 उम्र : 51 लिंग : पुरुष	NAE2300986	# 354 निर्वाचक का नाम : पारस कंवर पति का नाम: शंभूसिंह गृह संख्या : 50 उम्र : 36 लिंग : महिला	NAE0631952
355 निर्वाचक का नाम : शैतानसिंह पिता का नाम: जबरसिंह गृह संख्या : 50 उम्र : 33 लिंग : पुरुष	NAE0631978	356 निर्वाचक का नाम : मोड़ सिंह पिता का नाम: लसू सिंह गृह संख्या : 51 उम्र : 92 लिंग : पुरुष	RJ/22/172/534152	357 निर्वाचक का नाम : झमका पति का नाम: मोड़ सिंह गृह संख्या : 51 उम्र : 67 लिंग : महिला	RJ/22/172/534593
# 358 निर्वाचक का नाम : जगरूप सिंह पिता का नाम: लसू सिंह गृह संख्या : 51 उम्र : 65 लिंग : पुरुष	NAE2300978	359 निर्वाचक का नाम : पांचु पति का नाम: जगरूप सिंह गृह संख्या : 51 उम्र : 62 लिंग : महिला	RJ/22/172/534721	S 360 निर्वाचक का नाम : आदू सिंह पिता का नाम: लसू सिंह गृह संख्या : 51 उम्र : 57 लिंग : पुरुष	RJ/22/172/534592
361 निर्वाचक का नाम : उषा पति का नाम: आदूसिंह गृह संख्या : 51 उम्र : 50 लिंग : महिला	KLC1681238	# 362 निर्वाचक का नाम : वीरसिंह पिता का नाम: मोड़सिंह गृह संख्या : 51 उम्र : 34 लिंग : पुरुष	NAE0631960	363 निर्वाचक का नाम : विक्रम सिंह पिता का नाम: जगरूप सिंह गृह संख्या : 51 उम्र : 30 लिंग : पुरुष	NAE1872928

364	NAE1096155	निर्वाचक का नाम : खीम सिंह पिता का नाम: मोड सिंह गृह संख्या : 51 उम्र : 29 लिंग : पुरुष	फोटो उपलब्ध	365	NAE1872753	निर्वाचक का नाम : रेखा कंवर पति का नाम: विक्रम सिंह गृह संख्या : 51 उम्र : 29 लिंग : महिला	फोटो उपलब्ध	366	NAE1724236	निर्वाचक का नाम : नजर कंवर पति का नाम: शेरसिंह गृह संख्या : 51 उम्र : 28 लिंग : महिला	फोटो उपलब्ध
367	NAE1738806	निर्वाचक का नाम : संगीता कंवर पति का नाम: खीमसिंह गृह संख्या : 51 उम्र : 27 लिंग : महिला	फोटो उपलब्ध	S 368	NAE1872258	निर्वाचक का नाम : श्रवण सिंह पिता का नाम: मोड सिंह गृह संख्या : 51 उम्र : 23 लिंग : पुरुष	फोटो उपलब्ध	369	RJ/22/172/534167	निर्वाचक का नाम : गल सिंह पिता का नाम: जग देव सिंह गृह संख्या : 52 उम्र : 65 लिंग : पुरुष	फोटो उपलब्ध
# 370	KLC1681246	निर्वाचक का नाम : देशु कंवर पति का नाम: गल सिंह गृह संख्या : 52 उम्र : 63 लिंग : महिला	फोटो उपलब्ध	# 371	NAE2300960	निर्वाचक का नाम : गलाबी कंवर पति का नाम: जोग सिंह गृह संख्या : 52 उम्र : 57 लिंग : महिला	फोटो उपलब्ध	372	NAE1146604	निर्वाचक का नाम : जवान सिंह पिता का नाम: जगदेव सिंह गृह संख्या : 52 उम्र : 56 लिंग : पुरुष	फोटो उपलब्ध
373	NAE1483239	निर्वाचक का नाम : दूर्जन सिंह पिता का नाम: जवान सिंह गृह संख्या : 52 उम्र : 25 लिंग : पुरुष	फोटो उपलब्ध	# 374	NAE2136554	निर्वाचक का नाम : ममता कंवर पति का नाम: महिपाल सिंह गृह संख्या : 52 उम्र : 24 लिंग : महिला	फोटो उपलब्ध	375	NAE2136638	निर्वाचक का नाम : कविता कंवर पति का नाम: नकल सिंह गृह संख्या : 52 उम्र : 22 लिंग : महिला	फोटो उपलब्ध
# 376	NAE2136646	निर्वाचक का नाम : उत्तम सिंह पिता का नाम: गल सिंह गृह संख्या : 52 उम्र : 19 लिंग : पुरुष	फोटो उपलब्ध	377	RJ/22/172/534594	निर्वाचक का नाम : छगन पति का नाम: परबत सिंह गृह संख्या : 53 उम्र : 65 लिंग : महिला	फोटो उपलब्ध	378	NAE1146612	निर्वाचक का नाम : परबत सिंह पिता का नाम: माल सिंह गृह संख्या : 53 उम्र : 63 लिंग : पुरुष	फोटो उपलब्ध
# 379	NAE0631994	निर्वाचक का नाम : मदनसिंह पिता का नाम: परबतसिंह गृह संख्या : 53 उम्र : 44 लिंग : पुरुष	फोटो उपलब्ध	# 380	NAE0631986	निर्वाचक का नाम : वचन सिंह पिता का नाम: परबतसिंह गृह संख्या : 53 उम्र : 39 लिंग : पुरुष	फोटो उपलब्ध	# 381	NAE0632018	निर्वाचक का नाम : हिना कवर पति का नाम: मदनसिंह गृह संख्या : 53 उम्र : 35 लिंग : महिला	फोटो उपलब्ध
# 382	NAE1101120	निर्वाचक का नाम : मथरा कंवर पति का नाम: वचनसिंह गृह संख्या : 53 उम्र : 32 लिंग : महिला	फोटो उपलब्ध	# 383	NAE1101138	निर्वाचक का नाम : पारस कंवर पति का नाम: खेतसिंह गृह संख्या : 53 उम्र : 32 लिंग : महिला	फोटो उपलब्ध	384	KLC1489574	निर्वाचक का नाम : पुनी पति का नाम: जामत सिंह गृह संख्या : 54 उम्र : 72 लिंग : महिला	फोटो उपलब्ध
# 385	NAE1101161	निर्वाचक का नाम : खेत सिंह पिता का नाम: जोमतसिंह गृह संख्या : 54 उम्र : 32 लिंग : पुरुष	फोटो उपलब्ध	386	NAE1096148	निर्वाचक का नाम : परख सिंह पिता का नाम: जामतसिंह गृह संख्या : 54 उम्र : 31 लिंग : पुरुष	फोटो उपलब्ध	387	RJ/22/172/534113	निर्वाचक का नाम : बगदा राम पिता का नाम: जोगा राम गृह संख्या : 55 उम्र : 70 लिंग : पुरुष	फोटो उपलब्ध
388	RJ/22/172/534683	निर्वाचक का नाम : बबी देवी पति का नाम: बगदा गृह संख्या : 55 उम्र : 69 लिंग : महिला	फोटो उपलब्ध	389	RJ/22/172/535004	निर्वाचक का नाम : तलका पिता का नाम: जोगा गृह संख्या : 55 उम्र : 63 लिंग : पुरुष	फोटो उपलब्ध	390	RJ/22/172/534040	निर्वाचक का नाम : पंखु पति का नाम: तलका गृह संख्या : 55 उम्र : 61 लिंग : महिला	फोटो उपलब्ध
391	NAE0398743	निर्वाचक का नाम : रमेश कुमार पिता का नाम: तलकाराम गृह संख्या : 55 उम्र : 35 लिंग : पुरुष	फोटो उपलब्ध	392	NAE1634112	निर्वाचक का नाम : दयाली पति का नाम: अर्जुन राणा गृह संख्या : 55 उम्र : 32 लिंग : महिला	फोटो उपलब्ध	393	NAE0974725	निर्वाचक का नाम : अर्जुनराणा पिता का नाम: तलकाराम गृह संख्या : 55 उम्र : 31 लिंग : पुरुष	फोटो उपलब्ध

394	NAE1101146	निर्वाचक का नाम : पंखु देवी पति का नाम: रमेश कुमार गृह संख्या : 55 उम्र : 31 लिंग : महिला	फोटो उपलब्ध	395	NAE1186493	निर्वाचक का नाम : जोसना देवी पति का नाम: पपुराम गृह संख्या : 55 उम्र : 31 लिंग : महिला	फोटो उपलब्ध	396	NAE0974691	निर्वाचक का नाम : भीमराम पिता का नाम: तलकाराम गृह संख्या : 55 उम्र : 30 लिंग : पुरुष	फोटो उपलब्ध
397	NAE0974717	निर्वाचक का नाम : पप्पूराम पिता का नाम: बगदाराम गृह संख्या : 55 उम्र : 30 लिंग : पुरुष	फोटो उपलब्ध	398	NAE1186519	निर्वाचक का नाम : गोपाराम पिता का नाम: बगदाराम गृह संख्या : 55 उम्र : 28 लिंग : पुरुष	फोटो उपलब्ध	399	RJ/22/172/534338	निर्वाचक का नाम : जमना पति का नाम: जवाना गृह संख्या : 56 उम्र : 85 लिंग : महिला	फोटो उपलब्ध
400	RJ/22/172/534455	निर्वाचक का नाम : सावला पिता का नाम: जवाना गृह संख्या : 56 उम्र : 62 लिंग : पुरुष	फोटो उपलब्ध	401	RJ/22/172/534219	निर्वाचक का नाम : जमना पति का नाम: सावला गृह संख्या : 56 उम्र : 60 लिंग : महिला	फोटो उपलब्ध	402	RJ/22/172/534184	निर्वाचक का नाम : काला पिता का नाम: जवाना गृह संख्या : 56 उम्र : 57 लिंग : पुरुष	फोटो उपलब्ध
403	RJ/22/172/534702	निर्वाचक का नाम : अणसी पति का नाम: काला गृह संख्या : 56 उम्र : 55 लिंग : महिला	फोटो उपलब्ध	404	NAE0974485	निर्वाचक का नाम : डायाराम पिता का नाम: वचनाराम गृह संख्या : 56 उम्र : 36 लिंग : पुरुष	फोटो उपलब्ध	405	NAE0974402	निर्वाचक का नाम : राजूराम पिता का नाम: वचनाराम गृह संख्या : 56 उम्र : 34 लिंग : पुरुष	फोटो उपलब्ध
406	NAE0974451	निर्वाचक का नाम : संतोक देवी पति का नाम: डायाराम गृह संख्या : 56 उम्र : 34 लिंग : महिला	फोटो उपलब्ध	407	NAE1186444	निर्वाचक का नाम : झूमरी देवी पति का नाम: राजू राम गृह संख्या : 56 उम्र : 31 लिंग : महिला	फोटो उपलब्ध	408	NAE1910447	निर्वाचक का नाम : चुनी देवी पति का नाम: भगा राम गृह संख्या : 56 उम्र : 26 लिंग : महिला	फोटो उपलब्ध
409	NAE2221562	निर्वाचक का नाम : कपू देवी पति का नाम: राजू राम गृह संख्या : 56 उम्र : 26 लिंग : महिला	फोटो उपलब्ध	410	NAE1910413	निर्वाचक का नाम : थाना राम पिता का नाम: सावला राम गृह संख्या : 56 उम्र : 25 लिंग : पुरुष	फोटो उपलब्ध	411	RJ/22/172/534611	निर्वाचक का नाम : प्रंखा पिता का नाम: मोती गृह संख्या : 57 उम्र : 82 लिंग : पुरुष	फोटो उपलब्ध
412	RJ/22/172/534377	निर्वाचक का नाम : केसी पति का नाम: प्रखा गृह संख्या : 57 उम्र : 77 लिंग : महिला	फोटो उपलब्ध	413	RJ/22/172/534347	निर्वाचक का नाम : मथरों पति का नाम: उदा गृह संख्या : 58 उम्र : 77 लिंग : महिला	फोटो उपलब्ध	414	KLC1681253	निर्वाचक का नाम : वचनाराम पिता का नाम: पूनमाराम गृह संख्या : 58 उम्र : 65 लिंग : पुरुष	फोटो उपलब्ध
415	RJ/22/172/534379	निर्वाचक का नाम : पारू पति का नाम: वचना गृह संख्या : 58 उम्र : 60 लिंग : महिला	फोटो उपलब्ध	416	RJ/22/172/534574	निर्वाचक का नाम : जौगा पिता का नाम: पूनमा गृह संख्या : 58 उम्र : 60 लिंग : पुरुष	फोटो उपलब्ध	417	KLC1681261	निर्वाचक का नाम : गजाराम पिता का नाम: पूनमाराम गृह संख्या : 58 उम्र : 55 लिंग : पुरुष	फोटो उपलब्ध
418	KLC1681279	निर्वाचक का नाम : मोरी पति का नाम: गजाराम गृह संख्या : 58 उम्र : 53 लिंग : महिला	फोटो उपलब्ध	419	NAE1050673	निर्वाचक का नाम : लीलाराम पिता का नाम: उदाराम गृह संख्या : 58 उम्र : 38 लिंग : पुरुष	फोटो उपलब्ध	420	NAE1266519	निर्वाचक का नाम : राजूराम पिता का नाम: वचनाराम गृह संख्या : 58 उम्र : 35 लिंग : पुरुष	फोटो उपलब्ध
421	NAE0483933	निर्वाचक का नाम : खीमाराम पिता का नाम: वचनाराम गृह संख्या : 58 उम्र : 32 लिंग : पुरुष	फोटो उपलब्ध	422	NAE1050632	निर्वाचक का नाम : दीना कुमारी पति का नाम: लीलाराम गृह संख्या : 58 उम्र : 31 लिंग : महिला	फोटो उपलब्ध	423	NAE2172435	निर्वाचक का नाम : समदा देवी पति का नाम: खीमा राम गृह संख्या : 58 उम्र : 28 लिंग : महिला	फोटो उपलब्ध

424	NAE2095263	निर्वाचक का नाम : दिना राम पिता का नाम: जोगा राम गृह संख्या : 58 उम्र : 26 लिंग : पुरुष	फोटो उपलब्ध	425	NAE2095271	निर्वाचक का नाम : मंजू देवी पिता का नाम: दिना राम गृह संख्या : 58 उम्र : 25 लिंग : महिला	फोटो उपलब्ध	426	NAE1916006	निर्वाचक का नाम : श्रवण कुमार पिता का नाम: गजा राम गृह संख्या : 58 उम्र : 23 लिंग : पुरुष	फोटो उपलब्ध
427	RJ/22/172/534187	निर्वाचक का नाम : ढेफी पति का नाम: करना गृह संख्या : 59 उम्र : 85 लिंग : महिला	फोटो उपलब्ध	428	RJ/22/172/534148	निर्वाचक का नाम : देवी पिता का नाम: करना गृह संख्या : 59 उम्र : 63 लिंग : पुरुष	फोटो उपलब्ध	429	RJ/22/172/534598	निर्वाचक का नाम : पाबू पति का नाम: देवी गृह संख्या : 59 उम्र : 61 लिंग : महिला	फोटो उपलब्ध
430	NAE1347889	निर्वाचक का नाम : नरपतराम पिता का नाम: देवाराम गृह संख्या : 59 उम्र : 30 लिंग : पुरुष	फोटो उपलब्ध	431	RJ/22/172/534623	निर्वाचक का नाम : महादेवा पिता का नाम: ओबाजी गृह संख्या : 60 उम्र : 65 लिंग : पुरुष	फोटो उपलब्ध	432	RJ/22/172/534599	निर्वाचक का नाम : ढेफी पति का नाम: महादेवा गृह संख्या : 60 उम्र : 63 लिंग : महिला	फोटो उपलब्ध
433	KLC2089365	निर्वाचक का नाम : मफी पति का नाम: कालाराम गृह संख्या : 60 उम्र : 40 लिंग : महिला	फोटो उपलब्ध	434	KLC2089357	निर्वाचक का नाम : कालाराम पिता का नाम: महादेवाराम गृह संख्या : 60 उम्र : 39 लिंग : पुरुष	फोटो उपलब्ध	435	NAE2221042	निर्वाचक का नाम : प्रहलाद देवासी पिता का नाम: महादेवा राम गृह संख्या : 60 उम्र : 32 लिंग : पुरुष	फोटो उपलब्ध
436	NAE2215010	निर्वाचक का नाम : कविता देवी देवासी पति का नाम: प्रह्ला राम गृह संख्या : 60 उम्र : 25 लिंग : महिला	फोटो उपलब्ध	437	RJ/22/172/534010	निर्वाचक का नाम : हरचन्द्रराम पिता का नाम: ओबा जी गृह संख्या : 61 उम्र : 62 लिंग : पुरुष	फोटो उपलब्ध	438	RJ/22/172/534596	निर्वाचक का नाम : रेखो पति का नाम: हरचन्द गृह संख्या : 61 उम्र : 61 लिंग : महिला	फोटो उपलब्ध
439	KLC1681287	निर्वाचक का नाम : जैसाराम पिता का नाम: हरचन्द्रराम गृह संख्या : 61 उम्र : 43 लिंग : पुरुष	फोटो उपलब्ध	440	NAE1050665	निर्वाचक का नाम : गणेशाराम पिता का नाम: हरचन्द्रराम गृह संख्या : 61 उम्र : 31 लिंग : पुरुष	फोटो उपलब्ध	441	NAE1422922	निर्वाचक का नाम : सीता देवी पति का नाम: गणेशाराम गृह संख्या : 61 उम्र : 30 लिंग : महिला	फोटो उपलब्ध
442	NAE2101061	निर्वाचक का नाम : डायाराम पिता का नाम: देवी राम गृह संख्या : 61 उम्र : 25 लिंग : पुरुष	फोटो उपलब्ध	443	NAE2101129	निर्वाचक का नाम : ललिता देवी पति का नाम: डायाराम गृह संख्या : 61 उम्र : 20 लिंग : महिला	फोटो उपलब्ध	444	NAE2141091	निर्वाचक का नाम : पूजा कुमारी पिता का नाम: जैसा राम गृह संख्या : 61 उम्र : 19 लिंग : पुरुष	फोटो उपलब्ध
445	RJ/22/172/534211	निर्वाचक का नाम : लीलू पति का नाम: पाबू गृह संख्या : 62 उम्र : 67 लिंग : महिला	फोटो उपलब्ध	446	KLC1413087	निर्वाचक का नाम : जगमाल पिता का नाम: पाबुजी गृह संख्या : 62 उम्र : 47 लिंग : पुरुष	फोटो उपलब्ध	447	KLC1489673	निर्वाचक का नाम : लेरी पति का नाम: जगमाल गृह संख्या : 62 उम्र : 47 लिंग : महिला	फोटो उपलब्ध
448	NAE0274753	निर्वाचक का नाम : रमकू देवी पति का नाम: जैसाराम गृह संख्या : 62 उम्र : 41 लिंग : महिला	फोटो उपलब्ध	449	RJ/22/172/534628	निर्वाचक का नाम : लसा पिता का नाम: ओबाजी गृह संख्या : 63 उम्र : 69 लिंग : पुरुष	फोटो उपलब्ध	450	RJ/22/172/534213	निर्वाचक का नाम : मफरी पति का नाम: लसा गृह संख्या : 63 उम्र : 67 लिंग : महिला	फोटो उपलब्ध
451	KLC2089324	निर्वाचक का नाम : पारसाराम पिता का नाम: लच्छा गृह संख्या : 63 उम्र : 43 लिंग : पुरुष	फोटो उपलब्ध	452	KLC2088995	निर्वाचक का नाम : सीता देवी पति का नाम: पारसाराम गृह संख्या : 63 उम्र : 42 लिंग : महिला	फोटो उपलब्ध	453	NAE1423078	निर्वाचक का नाम : गुमानमल पिता का नाम: लसाराम गृह संख्या : 63 उम्र : 35 लिंग : पुरुष	फोटो उपलब्ध

454	NAE1422864	निर्वाचक का नाम : अणसी देवी पति का नाम: गुमानमल गृह संख्या : 63 उम्र : 31 लिंग : महिला	फोटो उपलब्ध	455	NAE1096171	निर्वाचक का नाम : विक्रम कुमार पिता का नाम: लच्छाराम गृह संख्या : 63 उम्र : 29 लिंग : पुरुष	फोटो उपलब्ध	456	RJ/22/172/534307	निर्वाचक का नाम : जगा पिता का नाम: माला गृह संख्या : 64 उम्र : 65 लिंग : पुरुष	फोटो उपलब्ध
457	RJ/22/172/534002	निर्वाचक का नाम : गेरो पति का नाम: जगा गृह संख्या : 64 उम्र : 63 लिंग : महिला	फोटो उपलब्ध	458	NAE0362095	निर्वाचक का नाम : रडमाराम पिता का नाम: जगाराम गृह संख्या : 64 उम्र : 41 लिंग : पुरुष	फोटो उपलब्ध	459	NAE0362103	निर्वाचक का नाम : घेवाराम पिता का नाम: जगाराम गृह संख्या : 64 उम्र : 39 लिंग : पुरुष	फोटो उपलब्ध
460	NAE0483941	निर्वाचक का नाम : नाजू पति का नाम: घेवाराम देवासी गृह संख्या : 64 उम्र : 37 लिंग : महिला	फोटो उपलब्ध	461	NAE0483958	निर्वाचक का नाम : गीता देवी पति का नाम: रडमाराम गृह संख्या : 64 उम्र : 33 लिंग : महिला	फोटो उपलब्ध	462	NAE0935528	निर्वाचक का नाम : कृष्ण कुमार पिता का नाम: जगाराम गृह संख्या : 64 उम्र : 32 लिंग : पुरुष	फोटो उपलब्ध
463	NAE2102820	निर्वाचक का नाम : हंजा देवी पति का नाम: कृष्ण कुमार गृह संख्या : 64 उम्र : 28 लिंग : महिला	फोटो उपलब्ध	464	RJ/22/172/534131	निर्वाचक का नाम : आशा पिता का नाम: माला गृह संख्या : 65 उम्र : 67 लिंग : पुरुष	फोटो उपलब्ध	465	RJ/22/172/534227	निर्वाचक का नाम : मथरो पति का नाम: आशा गृह संख्या : 65 उम्र : 65 लिंग : महिला	फोटो उपलब्ध
466	KLC1681303	निर्वाचक का नाम : हरचन्द्रराम पिता का नाम: आशाराम गृह संख्या : 65 उम्र : 45 लिंग : पुरुष	फोटो उपलब्ध	467	KLC1681311	निर्वाचक का नाम : हंजा पति का नाम: हरचन्द्रराम गृह संख्या : 65 उम्र : 43 लिंग : महिला	फोटो उपलब्ध	468	NAE0376749	निर्वाचक का नाम : चेतनराम पिता का नाम: आशाराम गृह संख्या : 65 उम्र : 37 लिंग : पुरुष	फोटो उपलब्ध
469	NAE0935429	निर्वाचक का नाम : पवनी देवी पति का नाम: चेतनराम गृह संख्या : 65 उम्र : 36 लिंग : महिला	फोटो उपलब्ध	470	NAE1101187	निर्वाचक का नाम : जैसाराम पिता का नाम: आशाराम गृह संख्या : 65 उम्र : 32 लिंग : पुरुष	फोटो उपलब्ध	471	NAE1348085	निर्वाचक का नाम : कमला देवी पति का नाम: जैसाराम गृह संख्या : 65 उम्र : 27 लिंग : महिला	फोटो उपलब्ध
472	RJ/22/172/534287	निर्वाचक का नाम : भेरा पिता का नाम: माला गृह संख्या : 66 उम्र : 75 लिंग : पुरुष	फोटो उपलब्ध	473	RJ/22/172/534226	निर्वाचक का नाम : लेरी पति का नाम: भेरा गृह संख्या : 66 उम्र : 73 लिंग : महिला	फोटो उपलब्ध	474	NAE0362111	निर्वाचक का नाम : नरसाराम पिता का नाम: भेराराम गृह संख्या : 66 उम्र : 37 लिंग : पुरुष	फोटो उपलब्ध
475	NAE1347657	निर्वाचक का नाम : देसु देवी पति का नाम: नरसाराम गृह संख्या : 66 उम्र : 32 लिंग : महिला	फोटो उपलब्ध	476	RJ/22/172/534020	निर्वाचक का नाम : सीता पति का नाम: वांगा गृह संख्या : 67 उम्र : 83 लिंग : महिला	फोटो उपलब्ध	477	NAE1266527	निर्वाचक का नाम : पंखु देवी पति का नाम: खेता राम गृह संख्या : 67 उम्र : 33 लिंग : महिला	फोटो उपलब्ध
478	NAE1936038	निर्वाचक का नाम : वीमा देवी पति का नाम: रमेश कुमार गृह संख्या : 68 उम्र : 26 लिंग : महिला	फोटो उपलब्ध	479	NAE1347236	निर्वाचक का नाम : कमादेवी पति का नाम: मोडाराम गृह संख्या : 69 उम्र : 28 लिंग : महिला	फोटो उपलब्ध	480	NAE1347913	निर्वाचक का नाम : हजराम पिता का नाम: जगाराम गृह संख्या : 78 उम्र : 29 लिंग : पुरुष	फोटो उपलब्ध
481	NAE1347830	निर्वाचक का नाम : डायाराम पिता का नाम: रायमल गृह संख्या : 81 उम्र : 33 लिंग : पुरुष	फोटो उपलब्ध	482	NAE1186469	निर्वाचक का नाम : रमेशकुमार पिता का नाम: बगदाराम गृह संख्या : 91 उम्र : 29 लिंग : पुरुष	फोटो उपलब्ध	483	NAE2222537	निर्वाचक का नाम : कविता कुमारी पति का नाम: श्रवण कुमार गृह संख्या : 128 उम्र : 26 लिंग : महिला	फोटो उपलब्ध

484	NAE1186501	निर्वाचक का नाम : प्रातापाराम पिता का नाम: लसाराम गृह संख्या : 184 उम्र : 43 लिंग : पुरुष	फोटो उपलब्ध	485	NAE2192557	निर्वाचक का नाम : वर्षा देवी पति का नाम: प्रवीण कुमार गृह संख्या : 184 उम्र : 29 लिंग : महिला	फोटो उपलब्ध	486	NAE2188126	निर्वाचक का नाम : प्रवीण कुमार पिता का नाम: प्रतापा राम गृह संख्या : 184 उम्र : 26 लिंग : पुरुष	फोटो उपलब्ध
487	NAE1186485	निर्वाचक का नाम : जनता कंवर पति का नाम: महेंद्र सिंह गृह संख्या : 185 उम्र : 31 लिंग : महिला	फोटो उपलब्ध	488	NAE1887637	निर्वाचक का नाम : रेशमी कंवर पति का नाम: उत्तम सिंह गृह संख्या : 186 उम्र : 35 लिंग : महिला	फोटो उपलब्ध	489	NAE1539311	निर्वाचक का नाम : मन्शा कंवर पति का नाम: नरपत सिंह गृह संख्या : 186 उम्र : 28 लिंग : महिला	फोटो उपलब्ध
490	NAE1634351	निर्वाचक का नाम : केशर सिंह पति का नाम: जनक सिंह गृह संख्या : 186 उम्र : 26 लिंग : महिला	फोटो उपलब्ध	491	NAE1634344	निर्वाचक का नाम : जनक सिंह पिता का नाम: ऑब सिंह गृह संख्या : 186 उम्र : 24 लिंग : पुरुष	फोटो उपलब्ध	492	NAE1583111	निर्वाचक का नाम : नैता कंवर पति का नाम: गंगा सिंह गृह संख्या : 187 उम्र : 30 लिंग : महिला	फोटो उपलब्ध
493	NAE1755354	निर्वाचक का नाम : नरपत राम पिता का नाम: दूधाराम गृह संख्या : 188 उम्र : 30 लिंग : पुरुष	फोटो उपलब्ध	494	NAE1422872	निर्वाचक का नाम : जालाराम पिता का नाम: दुधाराम गृह संख्या : 188 उम्र : 28 लिंग : पुरुष	फोटो उपलब्ध	495	NAE1422880	निर्वाचक का नाम : राजुराम पिता का नाम: वचनाराम गृह संख्या : 188 उम्र : 26 लिंग : पुरुष	फोटो उपलब्ध
496	NAE2076982	निर्वाचक का नाम : कंकर देवी पति का नाम: राजु राम गृह संख्या : 188 उम्र : 24 लिंग : महिला	फोटो उपलब्ध	497	NAE1634138	निर्वाचक का नाम : इरा राम पिता का नाम: सांकला राम गृह संख्या : 189 उम्र : 28 लिंग : पुरुष	फोटो उपलब्ध	498	NAE1347384	निर्वाचक का नाम : मणि देवी पति का नाम: दिनेश गृह संख्या : 190 उम्र : 29 लिंग : महिला	फोटो उपलब्ध
# 499	NAE1347111	निर्वाचक का नाम : दीपा राम पिता का नाम: गणेशा राम गृह संख्या : 191 उम्र : 38 लिंग : पुरुष	फोटो उपलब्ध	500	NAE1347368	निर्वाचक का नाम : चंपा देवी पति का नाम: दीपाराम गृह संख्या : 191 उम्र : 36 लिंग : महिला	फोटो उपलब्ध	S 501	NAE1347327	निर्वाचक का नाम : मणि देवी पति का नाम: अशोक कुमार गृह संख्या : 191 उम्र : 32 लिंग : महिला	फोटो उपलब्ध
S 502	NAE1186568	निर्वाचक का नाम : सुजाराम पिता का नाम: गणेशा गृह संख्या : 191 उम्र : 30 लिंग : पुरुष	फोटो उपलब्ध	503	NAE1961903	निर्वाचक का नाम : नाथू राम पिता का नाम: वरधा राम गृह संख्या : 192 उम्र : 20 लिंग : पुरुष	फोटो उपलब्ध	# 504	NAE1347624	निर्वाचक का नाम : रडमा राम पिता का नाम: शंकरा राम गृह संख्या : 197 उम्र : 43 लिंग : पुरुष	फोटो उपलब्ध
505	NAE1347723	निर्वाचक का नाम : फालू देवी पति का नाम: रडमाराम गृह संख्या : 197 उम्र : 42 लिंग : महिला	फोटो उपलब्ध	506	NAE1186634	निर्वाचक का नाम : कांता देवी पति का नाम: गलाराम गृह संख्या : 198 उम्र : 49 लिंग : महिला	फोटो उपलब्ध	507	NAE1583129	निर्वाचक का नाम : गुलाबी देवी पति का नाम: लीला राम गृह संख्या : 198 उम्र : 35 लिंग : महिला	फोटो उपलब्ध
# 508	NAE1347764	निर्वाचक का नाम : कपुरा राम पिता का नाम: हरचंदराम गृह संख्या : 199 उम्र : 26 लिंग : पुरुष	फोटो उपलब्ध	S 509	NAE2075885	निर्वाचक का नाम : दीपिका पति का नाम: कपुरा राम गृह संख्या : 199 उम्र : 21 लिंग : महिला	फोटो उपलब्ध	S 510	NAE1347251	निर्वाचक का नाम : मंजूदेवी पति का नाम: सुरेश कुमार गृह संख्या : 201 उम्र : 29 लिंग : महिला	फोटो उपलब्ध
S 511	NAE1347418	निर्वाचक का नाम : हरिया देवी पति का नाम: जेठाराम गृह संख्या : 202 उम्र : 29 लिंग : महिला	फोटो उपलब्ध	512	NAE1266543	निर्वाचक का नाम : मेसाराम पिता का नाम: देवीराम गृह संख्या : 202 उम्र : 28 लिंग : पुरुष	फोटो उपलब्ध	513	NAE1266535	निर्वाचक का नाम : पदम सिंह पिता का नाम: परबत सिंह गृह संख्या : 202 उम्र : 27 लिंग : पुरुष	फोटो उपलब्ध

514

NAE1266550

निर्वाचक का नाम : राजू राम  
पिता का नाम: कला राम  
गृह संख्या : 202  
उम्र : 27 लिंग : पुरुष

फोटो उपलब्ध

515	NAE1186642	निर्वाचक का नाम : जबराराम पिता का नाम: चेलाराम गृह संख्या : 17 उम्र : 35 लिंग : पुरुष	फोटो उपलब्ध	516	NAE1186584	निर्वाचक का नाम : हरीश कुमार पिता का नाम: चेलाराम गृह संख्या : 17 उम्र : 33 लिंग : पुरुष	फोटो उपलब्ध	517	NAE1186659	निर्वाचक का नाम : मणी देवी पति का नाम: जबराराम गृह संख्या : 17 उम्र : 31 लिंग : महिला	फोटो उपलब्ध
518	NAE1347483	निर्वाचक का नाम : अजयपाल पिता का नाम: भवर लाल गृह संख्या : 20 उम्र : 42 लिंग : पुरुष	फोटो उपलब्ध	519	NAE1186428	निर्वाचक का नाम : उत्तम सिंह पिता का नाम: हरी सिंह गृह संख्या : 25 उम्र : 36 लिंग : पुरुष	फोटो उपलब्ध	520	RJ/22/172/534133	निर्वाचक का नाम : करमीराम पिता का नाम: सोना गृह संख्या : 68 उम्र : 65 लिंग : पुरुष	फोटो उपलब्ध
521	RJ/22/172/534044	निर्वाचक का नाम : सुकी पति का नाम: करमीराम गृह संख्या : 68 उम्र : 62 लिंग : महिला	फोटो उपलब्ध	522	KLC2089316	निर्वाचक का नाम : वचना पिता का नाम: करमीराम गृह संख्या : 68 उम्र : 42 लिंग : पुरुष	फोटो उपलब्ध	523	KLC2089373	निर्वाचक का नाम : जोईताराम पिता का नाम: करमीराम गृह संख्या : 68 उम्र : 40 लिंग : पुरुष	फोटो उपलब्ध
524	KLC2089381	निर्वाचक का नाम : मंजू पति का नाम: जोईताराम गृह संख्या : 68 उम्र : 39 लिंग : महिला	फोटो उपलब्ध	525	NAE0205294	निर्वाचक का नाम : दरीया देवी पति का नाम: वसनाराम गृह संख्या : 68 उम्र : 38 लिंग : महिला	फोटो उपलब्ध	526	NAE1186394	निर्वाचक का नाम : नरपत कुमार पिता का नाम: कर्मी राम गृह संख्या : 68 उम्र : 35 लिंग : पुरुष	फोटो उपलब्ध
527	RJ/22/172/534560	निर्वाचक का नाम : जगू पति का नाम: केवा गृह संख्या : 69 उम्र : 103 लिंग : महिला	फोटो उपलब्ध	528	NAE1800481	निर्वाचक का नाम : जैरुपा राम पिता का नाम: केवा राम गृह संख्या : 69 उम्र : 70 लिंग : पुरुष	फोटो उपलब्ध	529	NAE2077030	निर्वाचक का नाम : मंजू देवी पति का नाम: जैरुपा राम गृह संख्या : 69 उम्र : 58 लिंग : महिला	फोटो उपलब्ध
530	NAE0376756	निर्वाचक का नाम : सूराराम पिता का नाम: जेपाराम गृह संख्या : 69 उम्र : 35 लिंग : पुरुष	फोटो उपलब्ध	531	NAE1101112	निर्वाचक का नाम : मोडाराम पिता का नाम: जेपाराम गृह संख्या : 69 उम्र : 29 लिंग : पुरुष	फोटो उपलब्ध	532	NAE1876176	निर्वाचक का नाम : रमकू देवी पति का नाम: विक्रम कुमार गृह संख्या : 69 उम्र : 23 लिंग : महिला	फोटो उपलब्ध
533	RJ/22/172/534727	निर्वाचक का नाम : रूपा पिता का नाम: केवा गृह संख्या : 70 उम्र : 67 लिंग : पुरुष	फोटो उपलब्ध	534	RJ/22/172/534562	निर्वाचक का नाम : झमका पति का नाम: रूपा गृह संख्या : 70 उम्र : 65 लिंग : महिला	फोटो उपलब्ध	535	NAE1146323	निर्वाचक का नाम : कृष्ण कुमार पिता का नाम: रूपाराम गृह संख्या : 70 उम्र : 28 लिंग : पुरुष	फोटो उपलब्ध
536	NAE1803055	निर्वाचक का नाम : अशोक कुमार पिता का नाम: रूपा राम गृह संख्या : 70 उम्र : 25 लिंग : पुरुष	फोटो उपलब्ध	537	NAE2183101	निर्वाचक का नाम : शैता राम पिता का नाम: रूपा राम गृह संख्या : 70 उम्र : 19 लिंग : पुरुष	फोटो उपलब्ध	538	RJ/22/172/534361	निर्वाचक का नाम : काला पिता का नाम: प्रभू गृह संख्या : 71 उम्र : 67 लिंग : पुरुष	फोटो उपलब्ध
539	RJ/22/172/534033	निर्वाचक का नाम : मरगो पति का नाम: काला गृह संख्या : 71 उम्र : 65 लिंग : महिला	फोटो उपलब्ध	540	NAE0325886	निर्वाचक का नाम : अर्जुनराम पिता का नाम: कालाराम गृह संख्या : 71 उम्र : 36 लिंग : पुरुष	फोटो उपलब्ध	541	NAE0974766	निर्वाचक का नाम : देशु देवी पति का नाम: अर्जुनराम गृह संख्या : 71 उम्र : 33 लिंग : महिला	फोटो उपलब्ध
542	RJ/22/172/534043	निर्वाचक का नाम : अतीयो पति का नाम: हाजा गृह संख्या : 72 उम्र : 75 लिंग : महिला	फोटो उपलब्ध	543	KLC1681329	निर्वाचक का नाम : चम्पा पति का नाम: पारसाराम गृह संख्या : 72 उम्र : 45 लिंग : महिला	फोटो उपलब्ध	544	KLC1681337	निर्वाचक का नाम : घेवाराम पिता का नाम: हाजाराम गृह संख्या : 72 उम्र : 45 लिंग : पुरुष	फोटो उपलब्ध

545	NAE1787761	निर्वाचक का नाम : पारसाराम पिता का नाम: हाजाराम गृह संख्या : 72 उम्र : 43 लिंग : पुरुष	फोटो उपलब्ध	546	NAE0205369	निर्वाचक का नाम : मंजु देवी पति का नाम: घेवाराम गृह संख्या : 72 उम्र : 39 लिंग : महिला	फोटो उपलब्ध	547	NAE0206037	निर्वाचक का नाम : मंशाराम पिता का नाम: हाजाराम गृह संख्या : 72 उम्र : 37 लिंग : पुरुष	फोटो उपलब्ध
548	NAE0275370	निर्वाचक का नाम : दाडमी देवी पति का नाम: मंशाराम गृह संख्या : 72 उम्र : 35 लिंग : महिला	फोटो उपलब्ध	549	NAE2077360	निर्वाचक का नाम : सविता कुमारी पिता का नाम: पारसा राम गृह संख्या : 72 उम्र : 21 लिंग : महिला	फोटो उपलब्ध	550	NAE2188043	निर्वाचक का नाम : ममता कुमारी पिता का नाम: पारसा राम गृह संख्या : 72 उम्र : 19 लिंग : महिला	फोटो उपलब्ध
551	RJ/22/172/534542	निर्वाचक का नाम : किशोर सिंह पिता का नाम: धुक सिंह गृह संख्या : 73 उम्र : 82 लिंग : पुरुष	फोटो उपलब्ध	552	RJ/22/172/534407	निर्वाचक का नाम : मूंगी पति का नाम: किशोर सिंह गृह संख्या : 73 उम्र : 80 लिंग : महिला	फोटो उपलब्ध	553	RJ/22/172/534586	निर्वाचक का नाम : मान सिंह पिता का नाम: किशोर सिंह गृह संख्या : 73 उम्र : 57 लिंग : पुरुष	फोटो उपलब्ध
554	KLC1681345	निर्वाचक का नाम : पारस पति का नाम: मानसिंह गृह संख्या : 73 उम्र : 47 लिंग : महिला	फोटो उपलब्ध	555	NAE1050624	निर्वाचक का नाम : हेवन कंवर पति का नाम: हरि सिंह गृह संख्या : 73 उम्र : 41 लिंग : महिला	फोटो उपलब्ध	556	NAE1050707	निर्वाचक का नाम : हरि सिंह पिता का नाम: किशोर सिंह गृह संख्या : 73 उम्र : 37 लिंग : पुरुष	फोटो उपलब्ध
557	NAE0974501	निर्वाचक का नाम : जनक सिंह पिता का नाम: मानसिंह गृह संख्या : 73 उम्र : 30 लिंग : पुरुष	फोटो उपलब्ध	558	RJ/22/172/534703	निर्वाचक का नाम : मूंगी पति का नाम: जव सिंह गृह संख्या : 74 उम्र : 77 लिंग : महिला	फोटो उपलब्ध	559	RJ/22/172/534662	निर्वाचक का नाम : परबत सिंह पिता का नाम: जव सिंह गृह संख्या : 74 उम्र : 53 लिंग : पुरुष	फोटो उपलब्ध
560	KLC1681360	निर्वाचक का नाम : चन्द्रसिंह पिता का नाम: जवसिंह गृह संख्या : 74 उम्र : 50 लिंग : पुरुष	फोटो उपलब्ध	561	KLC1681352	निर्वाचक का नाम : जन्ता पति का नाम: परबतसिंह गृह संख्या : 74 उम्र : 49 लिंग : महिला	फोटो उपलब्ध	562	KLC1681378	निर्वाचक का नाम : पारस पति का नाम: चन्द्रसिंह गृह संख्या : 74 उम्र : 48 लिंग : महिला	फोटो उपलब्ध
563	NAE2196293	निर्वाचक का नाम : तारी कँवर पति का नाम: नरेन्द्र सिंह गृह संख्या : 74 उम्र : 28 लिंग : महिला	फोटो उपलब्ध	564	NAE2196301	निर्वाचक का नाम : नजर कँवर पति का नाम: उदय सिंह गृह संख्या : 74 उम्र : 24 लिंग : महिला	फोटो उपलब्ध	565	NAE2065720	निर्वाचक का नाम : आनन्द सिंह पिता का नाम: चन्द्र सिंह गृह संख्या : 74 उम्र : 23 लिंग : पुरुष	फोटो उपलब्ध
566	NAE2196251	निर्वाचक का नाम : उदय सिंह पिता का नाम: पर्वत सिंह गृह संख्या : 74 उम्र : 22 लिंग : पुरुष	फोटो उपलब्ध	567	NAE2119600	निर्वाचक का नाम : जीवन सिंह पिता का नाम: चन्द्र सिंह गृह संख्या : 74 उम्र : 20 लिंग : पुरुष	फोटो उपलब्ध	568	RJ/22/172/534626	निर्वाचक का नाम : मोहब्बत सिंह पिता का नाम: धुक सिंह गृह संख्या : 75 उम्र : 95 लिंग : पुरुष	फोटो उपलब्ध
569	RJ/22/172/534619	निर्वाचक का नाम : छगन पति का नाम: मोहब्बत सिंह गृह संख्या : 75 उम्र : 93 लिंग : महिला	फोटो उपलब्ध	570	RJ/22/172/534617	निर्वाचक का नाम : गलाबी पति का नाम: नरपत सिंह गृह संख्या : 75 उम्र : 61 लिंग : महिला	फोटो उपलब्ध	571	RJ/22/172/534452	निर्वाचक का नाम : नरपत सिंह पिता का नाम: मोहब्बत सिंह गृह संख्या : 75 उम्र : 61 लिंग : पुरुष	फोटो उपलब्ध
572	RJ/22/172/534732	निर्वाचक का नाम : सूकी पति का नाम: मदरूप सिंह गृह संख्या : 75 उम्र : 55 लिंग : महिला	फोटो उपलब्ध	573	KLC2089308	निर्वाचक का नाम : देशु पति का नाम: जयसिंह गृह संख्या : 75 उम्र : 44 लिंग : महिला	फोटो उपलब्ध	574	KLC2143618	निर्वाचक का नाम : जयसिंह पिता का नाम: मोहब्बतसिंह गृह संख्या : 75 उम्र : 40 लिंग : पुरुष	फोटो उपलब्ध

<p>575</p> <p>निर्वाचक का नाम : पवन कंवर पति का नाम: पूरण सिंह गृह संख्या : 75 उम्र : 37 लिंग : महिला</p> <p>NAE1050616</p> <p>फोटो उपलब्ध</p>	<p>576</p> <p>निर्वाचक का नाम : बलवन्त सिंह पिता का नाम: देवी सिंह गृह संख्या : 76 उम्र : 85 लिंग : पुरुष</p> <p>RJ/22/172/534484</p> <p>फोटो उपलब्ध</p>	<p>577</p> <p>निर्वाचक का नाम : शायन्ती पति का नाम: बलवत सिंह गृह संख्या : 76 उम्र : 83 लिंग : महिला</p> <p>RJ/22/172/534503</p> <p>फोटो उपलब्ध</p>
<p>578</p> <p>निर्वाचक का नाम : दुर्जन सिंह पिता का नाम: बलवत सिंह गृह संख्या : 76 उम्र : 59 लिंग : पुरुष</p> <p>RJ/22/172/534456</p> <p>फोटो उपलब्ध</p>	<p>579</p> <p>निर्वाचक का नाम : सुआ पति का नाम: दुर्जन सिंह गृह संख्या : 76 उम्र : 57 लिंग : महिला</p> <p>RJ/22/172/534509</p> <p>फोटो उपलब्ध</p>	<p>580</p> <p>निर्वाचक का नाम : जीता राम पिता का नाम: करीम राम गृह संख्या : 198 उम्र : 32 लिंग : पुरुष</p> <p>NAE1266576</p> <p>फोटो उपलब्ध</p>
<p>581</p> <p>निर्वाचक का नाम : रमेश पिता का नाम: करमी राम गृह संख्या : 198 उम्र : 28 लिंग : पुरुष</p> <p>NAE1266584</p> <p>फोटो उपलब्ध</p>	<p>582</p> <p>निर्वाचक का नाम : प्रवीण सिंह पिता का नाम: शेर सिंह गृह संख्या : 198 उम्र : 28 लिंग : पुरुष</p> <p>NAE1347863</p> <p>फोटो उपलब्ध</p>	<p>583</p> <p>निर्वाचक का नाम : दिनेश पिता का नाम: करमी राम गृह संख्या : 198 उम्र : 27 लिंग : पुरुष</p> <p>NAE1266592</p> <p>फोटो उपलब्ध</p>

584	NAE1773803	निर्वाचक का नाम : रमेश कुमार पिता का नाम: चान्दाराम गृह संख्या : 69 उम्र : 22 लिंग : पुरुष	फोटो उपलब्ध	585	NAE1740760	निर्वाचक का नाम : मसरी देवी पिता का नाम: भारत कुमार गृह संख्या : 71 उम्र : 27 लिंग : महिला	फोटो उपलब्ध	586	RJ/22/172/534521	निर्वाचक का नाम : पहाड सिंह पिता का नाम: अजीत सिंह गृह संख्या : 77 उम्र : 69 लिंग : पुरुष	फोटो उपलब्ध
587	RJ/22/172/534505	निर्वाचक का नाम : देसू पति का नाम: पहाड सिंह गृह संख्या : 77 उम्र : 67 लिंग : महिला	फोटो उपलब्ध	588	RJ/22/172/534313	निर्वाचक का नाम : शेर सिंह पिता का नाम: अजीत सिंह गृह संख्या : 77 उम्र : 59 लिंग : पुरुष	फोटो उपलब्ध	589	RJ/22/172/534446	निर्वाचक का नाम : आसूसिंह पिता का नाम: अजीत सिंह गृह संख्या : 77 उम्र : 55 लिंग : पुरुष	फोटो उपलब्ध
590	RJ/22/172/534533	निर्वाचक का नाम : ककर पति का नाम: शेर सिंह गृह संख्या : 77 उम्र : 52 लिंग : महिला	फोटो उपलब्ध	591	KLC1681386	निर्वाचक का नाम : मोहन पति का नाम: आसूसिंह गृह संख्या : 77 उम्र : 49 लिंग : महिला	फोटो उपलब्ध	592	NAE0483982	निर्वाचक का नाम : सूरज कंवर पति का नाम: मेघ सिंह गृह संख्या : 77 उम्र : 38 लिंग : महिला	फोटो उपलब्ध
593	NAE0086181	निर्वाचक का नाम : मेग सिंह पिता का नाम: पहाड सिंह गृह संख्या : 77 उम्र : 38 लिंग : पुरुष	फोटो उपलब्ध	594	NAE0483966	निर्वाचक का नाम : गोपल सिंह पिता का नाम: पहाड सिंह गृह संख्या : 77 उम्र : 34 लिंग : पुरुष	फोटो उपलब्ध	595	NAE0846931	निर्वाचक का नाम : मंजू कंवर पति का नाम: गोपाल सिंह गृह संख्या : 77 उम्र : 34 लिंग : महिला	फोटो उपलब्ध
596	NAE0483974	निर्वाचक का नाम : महिपाल सिंह पिता का नाम: पहाड सिंह गृह संख्या : 77 उम्र : 32 लिंग : पुरुष	फोटो उपलब्ध	597	NAE1101245	निर्वाचक का नाम : हुली कंवर पति का नाम: महीपाल सिंह गृह संख्या : 77 उम्र : 31 लिंग : महिला	फोटो उपलब्ध	598	NAE1727239	निर्वाचक का नाम : अनेक कंवर पति का नाम: परविणसिंह गृह संख्या : 77 उम्र : 27 लिंग : महिला	फोटो उपलब्ध
599	RJ/22/172/535036	निर्वाचक का नाम : लुंगो पति का नाम: जोगा गृह संख्या : 78 उम्र : 82 लिंग : महिला	फोटो उपलब्ध	600	RJ/22/172/534400	निर्वाचक का नाम : सुजा पिता का नाम: जोगा गृह संख्या : 78 उम्र : 53 लिंग : पुरुष	फोटो उपलब्ध	601	RJ/22/172/535034	निर्वाचक का नाम : अणसी देवी पति का नाम: जोरा राम गृह संख्या : 78 उम्र : 49 लिंग : महिला	फोटो उपलब्ध
602	NAE0440354	निर्वाचक का नाम : जोराराम पिता का नाम: जोगाराम गृह संख्या : 78 उम्र : 47 लिंग : पुरुष	फोटो उपलब्ध	603	NAE0205278	निर्वाचक का नाम : मोरो देवी पति का नाम: सुजाराम गृह संख्या : 78 उम्र : 44 लिंग : महिला	फोटो उपलब्ध	604	NAE1819812	निर्वाचक का नाम : सीता देवी पति का नाम: रमेश कुमार गृह संख्या : 78 उम्र : 34 लिंग : महिला	फोटो उपलब्ध
605	NAE1347947	निर्वाचक का नाम : मंजू देवी पति का नाम: हाजाराम गृह संख्या : 78 उम्र : 27 लिंग : महिला	फोटो उपलब्ध	606	NAE1733591	निर्वाचक का नाम : रूपाराम देवासी पिता का नाम: सुजाराम गृह संख्या : 78 उम्र : 23 लिंग : पुरुष	फोटो उपलब्ध	607	RJ/22/172/534497	निर्वाचक का नाम : जगा पिता का नाम: सुरताराम गृह संख्या : 79 उम्र : 72 लिंग : पुरुष	फोटो उपलब्ध
608	NAE0632166	निर्वाचक का नाम : रमेश कुमार पिता का नाम: जगाराम गृह संख्या : 79 उम्र : 36 लिंग : पुरुष	फोटो उपलब्ध	609	RJ/22/172/534258	निर्वाचक का नाम : निम्बाराम पिता का नाम: नवा गृह संख्या : 80 उम्र : 57 लिंग : पुरुष	फोटो उपलब्ध	610	RJ/22/172/535053	निर्वाचक का नाम : मोरो पति का नाम: नीबा गृह संख्या : 80 उम्र : 55 लिंग : महिला	फोटो उपलब्ध
611	KLC1681402	निर्वाचक का नाम : भलाराम पिता का नाम: नवाराम गृह संख्या : 80 उम्र : 45 लिंग : पुरुष	फोटो उपलब्ध	612	NAE1521848	निर्वाचक का नाम : पूरण कुमार पिता का नाम: निबा राम गृह संख्या : 80 उम्र : 28 लिंग : पुरुष	फोटो उपलब्ध	613	NAE1539253	निर्वाचक का नाम : भागवती देवी पति का नाम: पूरण कुमार गृह संख्या : 80 उम्र : 26 लिंग : महिला	फोटो उपलब्ध

614	NAE2053890	निर्वाचक का नाम : कृष्ण कुमार पिता का नाम: निम्बा राम गृह संख्या : 80 उम्र : 24 लिंग : पुरुष	फोटो उपलब्ध	615	NAE2172476	निर्वाचक का नाम : अमित कुमार पिता का नाम: निम्बा राम गृह संख्या : 80 उम्र : 21 लिंग : पुरुष	फोटो उपलब्ध	616	RJ/22/172/534259	निर्वाचक का नाम : रायमल पिता का नाम: लुम्भा जी गृह संख्या : 81 उम्र : 62 लिंग : पुरुष	फोटो उपलब्ध
617	RJ/22/172/534522	निर्वाचक का नाम : हरियों पति का नाम: रायमल गृह संख्या : 81 उम्र : 60 लिंग : महिला	फोटो उपलब्ध	618	NAE0632224	निर्वाचक का नाम : नानजीराम पिता का नाम: रायमलराम गृह संख्या : 81 उम्र : 35 लिंग : पुरुष	फोटो उपलब्ध	619	NAE1347988	निर्वाचक का नाम : छोगाराम पिता का नाम: रायलमलराम गृह संख्या : 81 उम्र : 30 लिंग : पुरुष	फोटो उपलब्ध
620	NAE1346733	निर्वाचक का नाम : कमला देवी पति का नाम: नानजी राम गृह संख्या : 81 उम्र : 27 लिंग : महिला	फोटो उपलब्ध	621	NAE1895853	निर्वाचक का नाम : सगनी देवी अन्य: डायरा राम गृह संख्या : 81 उम्र : 24 लिंग : पुरुष	फोटो उपलब्ध	622	RJ/22/172/534678	निर्वाचक का नाम : गीगा पिता का नाम: लुम्भा जी गृह संख्या : 82 उम्र : 65 लिंग : पुरुष	फोटो उपलब्ध
623	NAE1348036	निर्वाचक का नाम : वरजोगाराम पिता का नाम: गीगाराम गृह संख्या : 82 उम्र : 30 लिंग : पुरुष	फोटो उपलब्ध	624	NAE1888635	निर्वाचक का नाम : एलसी देवी पति का नाम: वर्जोन्ना राम गृह संख्या : 82 उम्र : 27 लिंग : महिला	फोटो उपलब्ध	625	RJ/22/172/534590	निर्वाचक का नाम : हरदाना पिता का नाम: लुम्भा जी गृह संख्या : 83 उम्र : 59 लिंग : पुरुष	फोटो उपलब्ध
626	RJ/22/172/534734	निर्वाचक का नाम : गीगी पति का नाम: हरदाना गृह संख्या : 83 उम्र : 59 लिंग : महिला	फोटो उपलब्ध	627	NAE1584325	निर्वाचक का नाम : मसरा राम पिता का नाम: हरदान राम गृह संख्या : 83 उम्र : 30 लिंग : पुरुष	फोटो उपलब्ध	628	NAE1915925	निर्वाचक का नाम : हिमताराम देवासी पिता का नाम: हरदानाराम देवासी गृह संख्या : 83 उम्र : 29 लिंग : पुरुष	फोटो उपलब्ध
629	NAE1916022	निर्वाचक का नाम : चन्द्रिका देवासी पति का नाम: मसरा राम गृह संख्या : 83 उम्र : 27 लिंग : महिला	फोटो उपलब्ध	630	NAE1915776	निर्वाचक का नाम : सेबना देवासी पति का नाम: हिमताराम देवासी गृह संख्या : 83 उम्र : 25 लिंग : महिला	फोटो उपलब्ध	631	NAE1934694	निर्वाचक का नाम : देवासी ललिता पिता का नाम: हरदाना राम गृह संख्या : 83 उम्र : 25 लिंग : महिला	फोटो उपलब्ध
632	NAE1934702	निर्वाचक का नाम : देवासी भावना पिता का नाम: हरदाना राम गृह संख्या : 83 उम्र : 23 लिंग : महिला	फोटो उपलब्ध	633	RJ/22/172/534336	निर्वाचक का नाम : हिरो पति का नाम: भावाराम गृह संख्या : 84 उम्र : 69 लिंग : महिला	फोटो उपलब्ध	634	KLC1413103	निर्वाचक का नाम : हरचन्द राम पिता का नाम: भावा राम गृह संख्या : 84 उम्र : 49 लिंग : पुरुष	फोटो उपलब्ध
635	NAE0206052	निर्वाचक का नाम : पुनी देवी पति का नाम: हरचन्द राम गृह संख्या : 84 उम्र : 44 लिंग : महिला	फोटो उपलब्ध	636	NAE2065605	निर्वाचक का नाम : मंगला राम पिता का नाम: भावा राम गृह संख्या : 84 उम्र : 40 लिंग : पुरुष	फोटो उपलब्ध	637	KLC2089399	निर्वाचक का नाम : मंजू पति का नाम: मंगलाराम गृह संख्या : 84 उम्र : 39 लिंग : महिला	फोटो उपलब्ध
638	NAE2117539	निर्वाचक का नाम : अरविंद कुमार पिता का नाम: हरचंद राम गृह संख्या : 84 उम्र : 20 लिंग : पुरुष	फोटो उपलब्ध	639	RJ/22/172/534691	निर्वाचक का नाम : सोना पिता का नाम: लुम्भा जी गृह संख्या : 85 उम्र : 75 लिंग : पुरुष	फोटो उपलब्ध	640	RJ/22/172/534641	निर्वाचक का नाम : गेरी पति का नाम: सोना गृह संख्या : 85 उम्र : 73 लिंग : महिला	फोटो उपलब्ध
641	KLC2089407	निर्वाचक का नाम : बगदाराम पिता का नाम: सोनाराम गृह संख्या : 85 उम्र : 43 लिंग : पुरुष	फोटो उपलब्ध	642	KLC2089415	निर्वाचक का नाम : मेती पति का नाम: बगदाराम गृह संख्या : 85 उम्र : 40 लिंग : महिला	फोटो उपलब्ध	643	NAE0772400	निर्वाचक का नाम : कृष्ण कुमार पिता का नाम: सोनाराम गृह संख्या : 85 उम्र : 37 लिंग : पुरुष	फोटो उपलब्ध

644	NAE1096254	निर्वाचक का नाम : प्रमिला देवी पति का नाम: कृष्ण कुमार गृह संख्या : 85 उम्र : 32 लिंग : महिला	फोटो उपलब्ध	645	NAE1347806	निर्वाचक का नाम : दिनेश कुमार पिता का नाम: सोनाराम गृह संख्या : 85 उम्र : 27 लिंग : पुरुष	फोटो उपलब्ध	646	NAE1485085	निर्वाचक का नाम : विक्रम कुमार पिता का नाम: सोना राम गृह संख्या : 85 उम्र : 26 लिंग : पुरुष	फोटो उपलब्ध
647	NAE1670272	निर्वाचक का नाम : अशोक कुमार पिता का नाम: धेवर चंद गृह संख्या : 85 उम्र : 26 लिंग : पुरुष	फोटो उपलब्ध	648	RJ/22/172/534630	निर्वाचक का नाम : जेता पिता का नाम: वेला गृह संख्या : 86 उम्र : 72 लिंग : पुरुष	फोटो उपलब्ध	649	RJ/22/172/534335	निर्वाचक का नाम : रूक्मा पति का नाम: जेता गृह संख्या : 86 उम्र : 69 लिंग : महिला	फोटो उपलब्ध
650	KLC2089019	निर्वाचक का नाम : मोडा पिता का नाम: जेता गृह संख्या : 86 उम्र : 56 लिंग : पुरुष	फोटो उपलब्ध	651	KLC1809938	निर्वाचक का नाम : धेवरचन्द पिता का नाम: जेताराम गृह संख्या : 86 उम्र : 46 लिंग : पुरुष	फोटो उपलब्ध	652	KLC1681428	निर्वाचक का नाम : लेरी पति का नाम: धेवाराम गृह संख्या : 86 उम्र : 46 लिंग : महिला	फोटो उपलब्ध
653	KLC1681410	निर्वाचक का नाम : मफी पति का नाम: मोडाराम गृह संख्या : 86 उम्र : 45 लिंग : महिला	फोटो उपलब्ध	654	NAE1483551	निर्वाचक का नाम : रूडा राम देवासी पिता का नाम: जैता राम गृह संख्या : 86 उम्र : 39 लिंग : पुरुष	फोटो उपलब्ध	655	NAE1483544	निर्वाचक का नाम : अणसी देवी पति का नाम: रूडा राम गृह संख्या : 86 उम्र : 37 लिंग : महिला	फोटो उपलब्ध
656	NAE1096247	निर्वाचक का नाम : महेन्द्र कुमार पिता का नाम: मोडाराम गृह संख्या : 86 उम्र : 29 लिंग : पुरुष	फोटो उपलब्ध	657	NAE1186592	निर्वाचक का नाम : देशु कुमारी पति का नाम: महेन्द्रकुमार गृह संख्या : 86 उम्र : 29 लिंग : महिला	फोटो उपलब्ध	658	NAE1186576	निर्वाचक का नाम : अजय कुमार पिता का नाम: मोडाराम गृह संख्या : 86 उम्र : 27 लिंग : पुरुष	फोटो उपलब्ध
659	NAE1772896	निर्वाचक का नाम : भरत कुमार पिता का नाम: धेवरचंद गृह संख्या : 86 उम्र : 22 लिंग : पुरुष	फोटो उपलब्ध	660	RJ/22/172/534603	निर्वाचक का नाम : दला पिता का नाम: पोचा गृह संख्या : 88 उम्र : 72 लिंग : पुरुष	फोटो उपलब्ध	661	RJ/22/172/534340	निर्वाचक का नाम : देवु पति का नाम: दला गृह संख्या : 88 उम्र : 67 लिंग : महिला	फोटो उपलब्ध
662	RJ/22/172/534622	निर्वाचक का नाम : जीवा पिता का नाम: दला गृह संख्या : 88 उम्र : 55 लिंग : पुरुष	फोटो उपलब्ध	663	NAE0072330	निर्वाचक का नाम : सगगी पति का नाम: जीवाराम गृह संख्या : 88 उम्र : 45 लिंग : महिला	फोटो उपलब्ध	664	NAE1703123	निर्वाचक का नाम : सीता देवी पति का नाम: चांदा राम गृह संख्या : 89 उम्र : 62 लिंग : महिला	फोटो उपलब्ध
665	KLC2089027	निर्वाचक का नाम : मलाराम पिता का नाम: चान्दाराम गृह संख्या : 89 उम्र : 43 लिंग : पुरुष	फोटो उपलब्ध	666	NAE0275339	निर्वाचक का नाम : पंखु देवी पति का नाम: मलाराम गृह संख्या : 89 उम्र : 37 लिंग : महिला	फोटो उपलब्ध	667	RJ/22/172/534265	निर्वाचक का नाम : पीरा पिता का नाम: रणछोडा गृह संख्या : 90 उम्र : 75 लिंग : पुरुष	फोटो उपलब्ध
668	RJ/22/172/534225	निर्वाचक का नाम : सगगी पति का नाम: पीरा गृह संख्या : 90 उम्र : 73 लिंग : महिला	फोटो उपलब्ध	669	NAE0974519	निर्वाचक का नाम : कमला देवी पति का नाम: वचनाराम गृह संख्या : 90 उम्र : 33 लिंग : महिला	फोटो उपलब्ध	670	NAE1934918	निर्वाचक का नाम : भरत कुमार पिता का नाम: पीरा राम गृह संख्या : 90 उम्र : 23 लिंग : पुरुष	फोटो उपलब्ध
671	NAE1934827	निर्वाचक का नाम : अशोक कुमार पिता का नाम: पीरा राम गृह संख्या : 90 उम्र : 22 लिंग : पुरुष	फोटो उपलब्ध	672	RJ/22/172/534223	निर्वाचक का नाम : सजनो पति का नाम: भोमा गृह संख्या : 91 उम्र : 75 लिंग : महिला	फोटो उपलब्ध	673	RJ/22/172/534264	निर्वाचक का नाम : बगदाराम पिता का नाम: भोमा गृह संख्या : 91 उम्र : 57 लिंग : पुरुष	फोटो उपलब्ध

674	RJ/22/172/534399	निर्वाचक का नाम : लीला पिता का नाम: भोमा गृह संख्या : 91 उम्र : 55 लिंग : पुरुष	फोटो उपलब्ध	675	RJ/22/172/534222	निर्वाचक का नाम : डेफी पति का नाम: बगदा गृह संख्या : 91 उम्र : 55 लिंग : महिला	फोटो उपलब्ध	676	KLC1681485	निर्वाचक का नाम : अणसी पति का नाम: लीलाराम गृह संख्या : 91 उम्र : 53 लिंग : महिला	फोटो उपलब्ध
677	KLC1681469	निर्वाचक का नाम : खीमाराम पिता का नाम: भोमाराम गृह संख्या : 91 उम्र : 52 लिंग : पुरुष	फोटो उपलब्ध	678	KLC1681493	निर्वाचक का नाम : डेली पति का नाम: खीमाराम गृह संख्या : 91 उम्र : 49 लिंग : महिला	फोटो उपलब्ध	679	KLC1681477	निर्वाचक का नाम : भोलाराम पिता का नाम: भोमाराम गृह संख्या : 91 उम्र : 45 लिंग : पुरुष	फोटो उपलब्ध
680	KLC1681501	निर्वाचक का नाम : सीता पति का नाम: भोलाराम गृह संख्या : 91 उम्र : 44 लिंग : महिला	फोटो उपलब्ध	681	NAE0205302	निर्वाचक का नाम : भमरी देवी पति का नाम: प्रतापाराम गृह संख्या : 91 उम्र : 42 लिंग : महिला	फोटो उपलब्ध	682	NAE0205872	निर्वाचक का नाम : प्रतापा राम पिता का नाम: भोमाराम गृह संख्या : 91 उम्र : 37 लिंग : पुरुष	फोटो उपलब्ध
683	NAE1895754	निर्वाचक का नाम : मोडा राम पिता का नाम: बगडा राम गृह संख्या : 91 उम्र : 26 लिंग : पुरुष	फोटो उपलब्ध	684	NAE1887546	निर्वाचक का नाम : धन्ना राम पिता का नाम: भोला राम गृह संख्या : 91 उम्र : 24 लिंग : पुरुष	फोटो उपलब्ध	685	NAE1887280	निर्वाचक का नाम : संगीता देवी पति का नाम: रमेश कुमार गृह संख्या : 91 उम्र : 23 लिंग : महिला	फोटो उपलब्ध
686	NAE1922145	निर्वाचक का नाम : ओखा राम पिता का नाम: लीला राम गृह संख्या : 91 उम्र : 22 लिंग : पुरुष	फोटो उपलब्ध	687	NAE1933266	निर्वाचक का नाम : घेवा राम पिता का नाम: खीमा राम गृह संख्या : 91 उम्र : 22 लिंग : पुरुष	फोटो उपलब्ध	688	NAE1670033	निर्वाचक का नाम : चांदा राम पिता का नाम: रणछोड़ा राम गृह संख्या : 189 उम्र : 66 लिंग : पुरुष	फोटो उपलब्ध

689	NAE1873983	निर्वाचक का नाम : जितेंद्र सिंह पिता का नाम: जगरूप सिंह गृह संख्या : 51 उम्र : 25 लिंग : पुरुष	फोटो उपलब्ध	690	NAE1802958	निर्वाचक का नाम : उत्तम सिंह पिता का नाम: सोहन सिंह गृह संख्या : 53 उम्र : 41 लिंग : पुरुष	फोटो उपलब्ध	691	NAE1458173	निर्वाचक का नाम : इंद्रा देवी पति का नाम: भीमा राम गृह संख्या : 55 उम्र : 28 लिंग : महिला	फोटो उपलब्ध
692	NAE1483163	निर्वाचक का नाम : जीता राम पिता का नाम: तलका राम गृह संख्या : 55 उम्र : 28 लिंग : पुरुष	फोटो उपलब्ध	693	NAE1458165	निर्वाचक का नाम : दिना राम पिता का नाम: तलका राम गृह संख्या : 55 उम्र : 27 लिंग : पुरुष	फोटो उपलब्ध	694	NAE1458157	निर्वाचक का नाम : मुकेश कुमार पिता का नाम: तलक राम गृह संख्या : 55 उम्र : 26 लिंग : पुरुष	फोटो उपलब्ध
695	NAE1840529	निर्वाचक का नाम : अन्तरी देवी पति का नाम: दिना राम गृह संख्या : 55 उम्र : 24 लिंग : महिला	फोटो उपलब्ध	696	NAE1483387	निर्वाचक का नाम : छगन देवी पति का नाम: मैचा राम गृह संख्या : 59 उम्र : 27 लिंग : महिला	फोटो उपलब्ध	697	NAE1346774	निर्वाचक का नाम : मणि देवी पति का नाम: नरपत कुमार गृह संख्या : 59 उम्र : 26 लिंग : महिला	फोटो उपलब्ध
698	NAE1917624	निर्वाचक का नाम : कैलाश कुमार पिता का नाम: जगमला राम गृह संख्या : 62 उम्र : 22 लिंग : पुरुष	फोटो उपलब्ध	699	NAE1452549	निर्वाचक का नाम : गंगा देवी पति का नाम: विक्रम कुमार गृह संख्या : 63 उम्र : 30 लिंग : महिला	फोटो उपलब्ध	700	NAE1483437	निर्वाचक का नाम : कृष्ण कुमार पिता का नाम: जगा राम गृह संख्या : 64 उम्र : 32 लिंग : पुरुष	फोटो उपलब्ध
701	NAE1483189	निर्वाचक का नाम : ओखा राम पिता का नाम: हरसन राम गृह संख्या : 65 उम्र : 26 लिंग : पुरुष	फोटो उपलब्ध	702	NAE1485176	निर्वाचक का नाम : खेता राम पिता का नाम: वागा राम गृह संख्या : 67 उम्र : 36 लिंग : पुरुष	फोटो उपलब्ध	703	NAE1735570	निर्वाचक का नाम : जोरा राम पिता का नाम: जीवारांम गृह संख्या : 68 उम्र : 31 लिंग : पुरुष	फोटो उपलब्ध
# 704	NAE1735430	निर्वाचक का नाम : चुना पिता का नाम: जीवारांम गृह संख्या : 68 उम्र : 27 लिंग : पुरुष	फोटो उपलब्ध	705	NAE1485242	निर्वाचक का नाम : संगीता देवी पति का नाम: जीता राम गृह संख्या : 68 उम्र : 25 लिंग : महिला	फोटो उपलब्ध	706	NAE1790005	निर्वाचक का नाम : झुमी देवी पति का नाम: राजू राम गृह संख्या : 104 उम्र : 31 लिंग : महिला	फोटो उपलब्ध
707	NAE1789254	निर्वाचक का नाम : कैली देवी पति का नाम: गोपा राम गृह संख्या : 104 उम्र : 27 लिंग : महिला	फोटो उपलब्ध	708	RJ/22/172/534651	निर्वाचक का नाम : मेती पति का नाम: मना गृह संख्या : 182 उम्र : 87 लिंग : महिला	फोटो उपलब्ध	709	RJ/22/172/534159	निर्वाचक का नाम : बगदा पिता का नाम: मना गृह संख्या : 182 उम्र : 62 लिंग : पुरुष	फोटो उपलब्ध
710	RJ/22/172/534342	निर्वाचक का नाम : अणसी पति का नाम: बगदा गृह संख्या : 182 उम्र : 59 लिंग : महिला	फोटो उपलब्ध	711	NAE2136604	निर्वाचक का नाम : पुरी देवी पति का नाम: महादेवा राम गृह संख्या : 182 उम्र : 27 लिंग : महिला	फोटो उपलब्ध	712	RJ/22/172/534677	निर्वाचक का नाम : जेता पिता का नाम: जुजा गृह संख्या : 183 उम्र : 73 लिंग : पुरुष	फोटो उपलब्ध
713	RJ/22/172/534343	निर्वाचक का नाम : सणगी पति का नाम: जेता गृह संख्या : 183 उम्र : 71 लिंग : महिला	फोटो उपलब्ध	714	RJ/22/172/534278	निर्वाचक का नाम : हरीराम पिता का नाम: जेता गृह संख्या : 183 उम्र : 53 लिंग : पुरुष	फोटो उपलब्ध	715	KLC1681972	निर्वाचक का नाम : हरदानाराम पिता का नाम: जेताराम गृह संख्या : 183 उम्र : 45 लिंग : पुरुष	फोटो उपलब्ध
716	KLC1681980	निर्वाचक का नाम : मोकी पति का नाम: हरदानाराम गृह संख्या : 183 उम्र : 44 लिंग : महिला	फोटो उपलब्ध	717	KLC1681964	निर्वाचक का नाम : झीणी पति का नाम: हरीराम गृह संख्या : 183 उम्र : 43 लिंग : महिला	फोटो उपलब्ध	718	RJ/22/172/534158	निर्वाचक का नाम : लसा पिता का नाम: जुजा गृह संख्या : 184 उम्र : 69 लिंग : पुरुष	फोटो उपलब्ध

719	RJ/22/172/534648	निर्वाचक का नाम : हिमी पति का नाम: लसा गृह संख्या : 184 उम्र : 65 लिंग : महिला	720	KLC1681998	निर्वाचक का नाम : चम्पा पति का नाम: प्रतापाराम गृह संख्या : 184 उम्र : 44 लिंग : महिला	721	NAE0274837	निर्वाचक का नाम : अमरती पति का नाम: मसराराम गृह संख्या : 184 उम्र : 36 लिंग : महिला
722	NAE1146513	निर्वाचक का नाम : मसराराम पिता का नाम: लसाराम गृह संख्या : 184 उम्र : 30 लिंग : पुरुष	723	RJ/22/172/534624	निर्वाचक का नाम : विजय सिंह पिता का नाम: सरदार सिंह गृह संख्या : 185 उम्र : 62 लिंग : पुरुष	724	RJ/22/172/534530	निर्वाचक का नाम : देसू पति का नाम: विजय सिंह गृह संख्या : 185 उम्र : 60 लिंग : महिला
725	RJ/22/172/534283	निर्वाचक का नाम : भलसिंह पिता का नाम: सरदार सिंह गृह संख्या : 185 उम्र : 57 लिंग : पुरुष	726	KLC2250918	निर्वाचक का नाम : चुकी देवी पति का नाम: भलसिंह गृह संख्या : 185 उम्र : 44 लिंग : महिला	727	NAE0935353	निर्वाचक का नाम : महेन्द्र सिंह पिता का नाम: विजय सिंह गृह संख्या : 185 उम्र : 33 लिंग : पुरुष
728	RJ/22/172/534645	निर्वाचक का नाम : आब सिंह पिता का नाम: सोहन सिंह गृह संख्या : 186 उम्र : 59 लिंग : पुरुष	729	KLC1413053	निर्वाचक का नाम : गुलाबी पति का नाम: आम्ब सिंह गृह संख्या : 186 उम्र : 53 लिंग : महिला	730	RJ/22/172/534544	निर्वाचक का नाम : नकल सिंह पिता का नाम: सोहन सिंह गृह संख्या : 186 उम्र : 53 लिंग : पुरुष
731	KLC2250900	निर्वाचक का नाम : ढफी पति का नाम: शेर सिंह गृह संख्या : 186 उम्र : 45 लिंग : महिला	732	KLC2250884	निर्वाचक का नाम : शेरसिंह पिता का नाम: सोहनसिंह गृह संख्या : 186 उम्र : 42 लिंग : पुरुष	733	NAE1819002	निर्वाचक का नाम : उत्तम सिंह पिता का नाम: सोहन सिंग गृह संख्या : 186 उम्र : 41 लिंग : पुरुष
734	KLC2250926	निर्वाचक का नाम : इन्द्रा कंवर पति का नाम: नकलसिंह गृह संख्या : 186 उम्र : 40 लिंग : महिला	735	NAE0974428	निर्वाचक का नाम : नरपत सिंह पिता का नाम: सोहन सिंह गृह संख्या : 186 उम्र : 40 लिंग : पुरुष	736	NAE1634369	निर्वाचक का नाम : ललिता कंवर पति का नाम: भीम सिंह गृह संख्या : 186 उम्र : 31 लिंग : महिला
737	RJ/22/172/534391	निर्वाचक का नाम : तारी पति का नाम: पत सिंह गृह संख्या : 187 उम्र : 77 लिंग : महिला	738	RJ/22/172/534256	निर्वाचक का नाम : हरि सिंह पिता का नाम: केशर सिंह गृह संख्या : 187 उम्र : 62 लिंग : पुरुष	739	RJ/22/172/534393	निर्वाचक का नाम : झमू पति का नाम: हरि सिंह गृह संख्या : 187 उम्र : 61 लिंग : महिला
740	RJ/22/172/534090	निर्वाचक का नाम : घेवर सिंह पिता का नाम: केशर सिंह गृह संख्या : 187 उम्र : 57 लिंग : पुरुष	741	KLC1682004	निर्वाचक का नाम : दरिया पति का नाम: घेवरसिंह गृह संख्या : 187 उम्र : 45 लिंग : महिला	742	NAE0935361	निर्वाचक का नाम : गंगा सिंह पिता का नाम: हरि सिंह गृह संख्या : 187 उम्र : 32 लिंग : पुरुष
743	NAE2237949	निर्वाचक का नाम : नरेंद्र सिंह पिता का नाम: घेवर सिंह गृह संख्या : 187 उम्र : 19 लिंग : पुरुष	744	RJ/22/172/535045	निर्वाचक का नाम : दुधा पति का नाम: प्रभु गृह संख्या : 188 उम्र : 65 लिंग : महिला	745	RJ/22/172/534366	निर्वाचक का नाम : सीता पति का नाम: दुधा गृह संख्या : 188 उम्र : 60 लिंग : महिला
746	RJ/22/172/534500	निर्वाचक का नाम : वचना पिता का नाम: प्रभु गृह संख्या : 188 उम्र : 55 लिंग : पुरुष	747	RJ/22/172/534367	निर्वाचक का नाम : नोनू पति का नाम: वचना राम गृह संख्या : 188 उम्र : 52 लिंग : महिला	748	NAE0205765	निर्वाचक का नाम : महेन्द्र कुमार पिता का नाम: दुधाराम गृह संख्या : 188 उम्र : 36 लिंग : पुरुष

749	NAE1050608	निर्वाचक का नाम : नरपतराम पिता का नाम: दुधाराम गृह संख्या : 188 उम्र : 31 लिंग : पुरुष	फोटो उपलब्ध	750	NAE0720581	निर्वाचक का नाम : संती देवी पति का नाम: महेन्द्र कुमार गृह संख्या : 188 उम्र : 30 लिंग : महिला	फोटो उपलब्ध	751	NAE1458199	निर्वाचक का नाम : दाडमी देवी पति का नाम: गोपा राम गृह संख्या : 188 उम्र : 29 लिंग : महिला	फोटो उपलब्ध
752	NAE1821958	निर्वाचक का नाम : अंतरी देवी पति का नाम: नरपत कुमार गृह संख्या : 188 उम्र : 27 लिंग : महिला	फोटो उपलब्ध	753	NAE2247518	निर्वाचक का नाम : एकी कुमारी पिता का नाम: वचना राम गृह संख्या : 188 उम्र : 19 लिंग : महिला	फोटो उपलब्ध	S 754	RJ/22/172/534694	निर्वाचक का नाम : सोकल राम पिता का नाम: जोगा गृह संख्या : 189 उम्र : 65 लिंग : पुरुष	फोटो उपलब्ध
S 755	NAE2250215	निर्वाचक का नाम : कूकी देवी पति का नाम: सोकल राम गृह संख्या : 189 उम्र : 56 लिंग : महिला	फोटो उपलब्ध	# 756	NAE1879691	निर्वाचक का नाम : पेपी कुमारी पति का नाम: महेंद्र कुमार गृह संख्या : 189 उम्र : 29 लिंग : महिला	फोटो उपलब्ध	# 757	NAE1879659	निर्वाचक का नाम : सविता पति का नाम: इरा राम गृह संख्या : 189 उम्र : 22 लिंग : महिला	फोटो उपलब्ध
758	RJ/22/172/534190	निर्वाचक का नाम : मरगो पति का नाम: पता गृह संख्या : 190 उम्र : 65 लिंग : महिला	फोटो उपलब्ध	759	KLC1682012	निर्वाचक का नाम : बलवन्ताराम पिता का नाम: पताराम गृह संख्या : 190 उम्र : 45 लिंग : पुरुष	फोटो उपलब्ध	760	KLC1682020	निर्वाचक का नाम : सूरज पति का नाम: बलवन्ताराम गृह संख्या : 190 उम्र : 43 लिंग : महिला	फोटो उपलब्ध
761	NAE1096130	निर्वाचक का नाम : दिनेश पिता का नाम: पताराम गृह संख्या : 190 उम्र : 32 लिंग : पुरुष	फोटो उपलब्ध	762	NAE1917749	निर्वाचक का नाम : किशा देवी पति का नाम: सिधा राम गृह संख्या : 190 उम्र : 27 लिंग : महिला	फोटो उपलब्ध	763	NAE1864834	निर्वाचक का नाम : ईशा राम पिता का नाम: बलवंता राम गृह संख्या : 190 उम्र : 26 लिंग : पुरुष	फोटो उपलब्ध
764	NAE1861061	निर्वाचक का नाम : सुरेश कुमार पिता का नाम: बलवंता राम गृह संख्या : 190 उम्र : 24 लिंग : पुरुष	फोटो उपलब्ध	765	NAE1861087	निर्वाचक का नाम : दलपत राम पिता का नाम: बलवंता राम गृह संख्या : 190 उम्र : 22 लिंग : पुरुष	फोटो उपलब्ध	766	NAE1932227	निर्वाचक का नाम : चंद्रा देवी पति का नाम: ईशा राम गृह संख्या : 190 उम्र : 21 लिंग : महिला	फोटो उपलब्ध
# 767	NAE2272110	निर्वाचक का नाम : गणेशा राम पिता का नाम: जोगा गृह संख्या : 191 उम्र : 62 लिंग : पुरुष	फोटो उपलब्ध	S 768	RJ/22/172/534191	निर्वाचक का नाम : झुमी देवी पति का नाम: गणेशा गृह संख्या : 191 उम्र : 57 लिंग : महिला	फोटो उपलब्ध	769	NAE1848316	निर्वाचक का नाम : भीखा राम पिता का नाम: जोगा राम गृह संख्या : 191 उम्र : 28 लिंग : पुरुष	फोटो उपलब्ध
770	NAE1768316	निर्वाचक का नाम : फैंशा देवी पति का नाम: सुजाराम गृह संख्या : 191 उम्र : 22 लिंग : महिला	फोटो उपलब्ध	771	KLC1410993	निर्वाचक का नाम : वरधा पिता का नाम: तारा गृह संख्या : 192 उम्र : 70 लिंग : पुरुष	फोटो उपलब्ध	772	KLC1682038	निर्वाचक का नाम : सागर पति का नाम: वरधाराम गृह संख्या : 192 उम्र : 50 लिंग : महिला	फोटो उपलब्ध
773	NAE1583988	निर्वाचक का नाम : तेजा राम पिता का नाम: तारा राम गृह संख्या : 192 उम्र : 41 लिंग : पुरुष	फोटो उपलब्ध	774	NAE1913482	निर्वाचक का नाम : सिधा राम पिता का नाम: वरधा राम गृह संख्या : 192 उम्र : 28 लिंग : पुरुष	फोटो उपलब्ध	775	KLC1489541	निर्वाचक का नाम : रेशमों पति का नाम: कृष्णा गृह संख्या : 194 उम्र : 61 लिंग : महिला	फोटो उपलब्ध
776	RJ/22/172/534474	निर्वाचक का नाम : सूकीं पति का नाम: शंकरा गृह संख्या : 197 उम्र : 65 लिंग : महिला	फोटो उपलब्ध	S 777	NAE0484238	निर्वाचक का नाम : चेलाराम पिता का नाम: शंकराराम गृह संख्या : 197 उम्र : 40 लिंग : पुरुष	फोटो उपलब्ध	# 778	NAE0935338	निर्वाचक का नाम : आसुराम पिता का नाम: शंकराराम गृह संख्या : 197 उम्र : 44 लिंग : पुरुष	फोटो उपलब्ध

779	NAE0935270	निर्वाचक का नाम : रेखा देवी पति का नाम: आसूराम गृह संख्या : 197 उम्र : 36 लिंग : महिला	फोटो उपलब्ध	780	NAE0935296	निर्वाचक का नाम : अणसी देवी पति का नाम: शैलाराम गृह संख्या : 197 उम्र : 33 लिंग : महिला	फोटो उपलब्ध	# 781	NAE2272086	निर्वाचक का नाम : जीवा राम पिता का नाम: करता गृह संख्या : 198 उम्र : 72 लिंग : पुरुष	फोटो उपलब्ध
# 782	NAE2272094	निर्वाचक का नाम : खेमी पति का नाम: जीवा गृह संख्या : 198 उम्र : 69 लिंग : महिला	फोटो उपलब्ध	# 783	NAE0935395	निर्वाचक का नाम : घेवा राम पिता का नाम: जीवाराम गृह संख्या : 198 उम्र : 45 लिंग : पुरुष	फोटो उपलब्ध	784	NAE0935387	निर्वाचक का नाम : मन्जू देवी पति का नाम: घेवाराम गृह संख्या : 198 उम्र : 42 लिंग : महिला	फोटो उपलब्ध
# 785	NAE0440479	निर्वाचक का नाम : वजा राम पिता का नाम: जीवाराम गृह संख्या : 198 उम्र : 41 लिंग : पुरुष	फोटो उपलब्ध	S 786	NAE0484246	निर्वाचक का नाम : गलाराम पिता का नाम: जीवाराम गृह संख्या : 198 उम्र : 41 लिंग : पुरुष	फोटो उपलब्ध	# 787	NAE0935346	निर्वाचक का नाम : सुबटी पति का नाम: वजा राम गृह संख्या : 198 उम्र : 39 लिंग : महिला	फोटो उपलब्ध
788	NAE0974683	निर्वाचक का नाम : लीलाराम पिता का नाम: जीवाराम गृह संख्या : 198 उम्र : 37 लिंग : पुरुष	फोटो उपलब्ध	789	NAE1583962	निर्वाचक का नाम : वरजू देवी पति का नाम: शैला राम गृह संख्या : 198 उम्र : 31 लिंग : महिला	फोटो उपलब्ध	# 790	NAE2065530	निर्वाचक का नाम : सुरका कुमारी पति का नाम: चुना राम गृह संख्या : 198 उम्र : 20 लिंग : महिला	फोटो उपलब्ध
# 791	NAE2267722	निर्वाचक का नाम : हरचंद पिता का नाम: रगाराम गृह संख्या : 199 उम्र : 72 लिंग : पुरुष	फोटो उपलब्ध	# 792	NAE2267698	निर्वाचक का नाम : जोती देवी पति का नाम: हरचन्द गृह संख्या : 199 उम्र : 69 लिंग : महिला	फोटो उपलब्ध	# 793	NAE0440487	निर्वाचक का नाम : सती देवी पति का नाम: डायाराम गृह संख्या : 199 उम्र : 39 लिंग : महिला	फोटो उपलब्ध
S 794	NAE0440495	निर्वाचक का नाम : डायाराम पिता का नाम: हरचन्द गृह संख्या : 199 उम्र : 35 लिंग : पुरुष	फोटो उपलब्ध	S 795	NAE0632067	निर्वाचक का नाम : मुंगाराम पिता का नाम: हरचन्द गृह संख्या : 199 उम्र : 33 लिंग : पुरुष	फोटो उपलब्ध	796	NAE0974675	निर्वाचक का नाम : बाबूराम पिता का नाम: हरचन्दराम गृह संख्या : 199 उम्र : 31 लिंग : पुरुष	फोटो उपलब्ध
S 797	RJ/22/172/534717	निर्वाचक का नाम : हिरा पिता का नाम: रगाराम गृह संख्या : 200 उम्र : 67 लिंग : पुरुष	फोटो उपलब्ध	S 798	KLC1413012	निर्वाचक का नाम : जुमा पति का नाम: हिरा गृह संख्या : 200 उम्र : 65 लिंग : महिला	फोटो उपलब्ध	# 799	NAE0632216	निर्वाचक का नाम : नरिंगा राम पिता का नाम: हिराराम गृह संख्या : 200 उम्र : 32 लिंग : पुरुष	फोटो उपलब्ध
# 800	NAE1186543	निर्वाचक का नाम : वरजोगा राम पिता का नाम: हीरा राम गृह संख्या : 200 उम्र : 28 लिंग : पुरुष	फोटो उपलब्ध	S 801	NAE1744739	निर्वाचक का नाम : रेखा देवी पति का नाम: नरिंगाराम गृह संख्या : 200 उम्र : 23 लिंग : महिला	फोटो उपलब्ध	# 802	NAE0632034	निर्वाचक का नाम : भमरी देवी पति का नाम: धुखाराम गृह संख्या : 201 उम्र : 35 लिंग : महिला	फोटो उपलब्ध
S 803	NAE0632042	निर्वाचक का नाम : सुरेश कुमार पिता का नाम: मलाराम गृह संख्या : 201 उम्र : 32 लिंग : पुरुष	फोटो उपलब्ध	S 804	NAE0632059	निर्वाचक का नाम : जेठाराम पिता का नाम: बैचराराम गृह संख्या : 202 उम्र : 32 लिंग : पुरुष	फोटो उपलब्ध	S 805	NAE1483197	निर्वाचक का नाम : शांता देवी पति का नाम: मुंगा राम गृह संख्या : 202 उम्र : 29 लिंग : महिला	फोटो उपलब्ध
# 806	NAE1483205	निर्वाचक का नाम : कृष्ण कुमार पिता का नाम: बेसरा राम गृह संख्या : 202 उम्र : 27 लिंग : पुरुष	फोटो उपलब्ध	807	NAE0720573	निर्वाचक का नाम : मफी देवी पति का नाम: उमाराम गृह संख्या : 237 उम्र : 33 लिंग : महिला	फोटो उपलब्ध	808	NAE1266618	निर्वाचक का नाम : दीपाराम पिता का नाम: देवीराम गृह संख्या : 237 उम्र : 32 लिंग : पुरुष	फोटो उपलब्ध

# 809 निर्वाचक का नाम : मदन कंवर पति का नाम: शैतान सिंह गृह संख्या : 237 उम्र : 32 लिंग : महिला	NAE1266683 फोटो उपलब्ध	810 निर्वाचक का नाम : अर्जुन सिंह पिता का नाम: जबर सिंह गृह संख्या : 237 उम्र : 30 लिंग : पुरुष	NAE1266675 फोटो उपलब्ध	S 811 निर्वाचक का नाम : शेर सिंह पिता का नाम: आदू सिंह गृह संख्या : 237 उम्र : 29 लिंग : पुरुष	NAE1266667 फोटो उपलब्ध
812 निर्वाचक का नाम : सीता देवी पति का नाम: दीपाराम गृह संख्या : 237 उम्र : 29 लिंग : महिला	NAE1266725 फोटो उपलब्ध	813 निर्वाचक का नाम : महिपाल सिंह पिता का नाम: जवान सिंह गृह संख्या : 237 उम्र : 28 लिंग : पुरुष	NAE1266642 फोटो उपलब्ध	# 814 निर्वाचक का नाम : पुरण सिंह पिता का नाम: जबर सिंह गृह संख्या : 237 उम्र : 28 लिंग : पुरुष	NAE1266691 फोटो उपलब्ध
815 निर्वाचक का नाम : भगाराम पिता का नाम: सांवलाम गृह संख्या : 237 उम्र : 28 लिंग : पुरुष	NAE1266717 फोटो उपलब्ध	# 816 निर्वाचक का नाम : नकल सिंह पिता का नाम: गल सिंह गृह संख्या : 237 उम्र : 27 लिंग : पुरुष	NAE1266626 फोटो उपलब्ध	# 817 निर्वाचक का नाम : जालम सिंह पिता का नाम: आदू सिंह गृह संख्या : 237 उम्र : 27 लिंग : पुरुष	NAE1266634 फोटो उपलब्ध
818 निर्वाचक का नाम : दलपत सिंह पिता का नाम: जबर सिंह गृह संख्या : 237 उम्र : 27 लिंग : पुरुष	NAE1266709 फोटो उपलब्ध	819 निर्वाचक का नाम : महादेव राम पिता का नाम: बगदा राम गृह संख्या : 237 उम्र : 27 लिंग : पुरुष	NAE1266733 फोटो उपलब्ध	820 निर्वाचक का नाम : जनता कंवर पति का नाम: अर्जुन सिंह गृह संख्या : 237 उम्र : 25 लिंग : महिला	NAE2102804 फोटो उपलब्ध
S 821 निर्वाचक का नाम : रमेश कुमार पिता का नाम: करमी राय गृह संख्या : 242 उम्र : 22 लिंग : पुरुष	NAE2240133 फोटो उपलब्ध	822 निर्वाचक का नाम : वर्षा देवी पति का नाम: रमेश कुमार गृह संख्या : 242 उम्र : 20 लिंग : महिला	NAE2240158 फोटो उपलब्ध	S 823 निर्वाचक का नाम : महेंद्र पिता का नाम: सोकाला राम गृह संख्या : निम्बावास मार्ग उम्र : 28 लिंग : पुरुष	NAE1584473 फोटो उपलब्ध

824 निर्वाचक का नाम : रेखा देवी पति का नाम: धेवा राम गृह संख्या : 34 उम्र : 22 लिंग : महिला	NAE1777127	# 825 निर्वाचक का नाम : मलाराम पिता का नाम: रंगा गृह संख्या : 201 उम्र : 75 लिंग : पुरुष	NAE2267714	S 826 निर्वाचक का नाम : पारू पति का नाम: मला गृह संख्या : 201 उम्र : 74 लिंग : महिला	RJ/22/172/534473
S 827 निर्वाचक का नाम : धुकाराम पिता का नाम: मलाराम गृह संख्या : 201 उम्र : 38 लिंग : पुरुष	NAE0398529	S 828 निर्वाचक का नाम : वेसरी राम पिता का नाम: मलाराम गृह संख्या : 201 उम्र : 35 लिंग : पुरुष	NAE0440503	S 829 निर्वाचक का नाम : पंखू देवी पति का नाम: वेसरी राम गृह संख्या : 201 उम्र : 34 लिंग : महिला	NAE1347442
S 830 निर्वाचक का नाम : बेसदाराम पिता का नाम: रंगा गृह संख्या : 202 उम्र : 59 लिंग : पुरुष	RJ/22/172/534172	# 831 निर्वाचक का नाम : रेखा पति का नाम: बेचरा गृह संख्या : 202 उम्र : 55 लिंग : महिला	NAE2267706	832 निर्वाचक का नाम : वीजू पति का नाम: नोनजी गृह संख्या : 205 उम्र : 77 लिंग : महिला	RJ/22/172/534254
833 निर्वाचक का नाम : ओखाराम पिता का नाम: नोनजी राम गृह संख्या : 205 उम्र : 56 लिंग : पुरुष	RJ/22/172/534160	834 निर्वाचक का नाम : प्रहलादाराम पिता का नाम: नोनजीराम गृह संख्या : 205 उम्र : 52 लिंग : पुरुष	KLC1682079	835 निर्वाचक का नाम : प्यारी पति का नाम: ओखाराम गृह संख्या : 205 उम्र : 50 लिंग : महिला	KLC1810159
836 निर्वाचक का नाम : बगदाराम पिता का नाम: नोनजीराम गृह संख्या : 205 उम्र : 47 लिंग : पुरुष	KLC1810167	837 निर्वाचक का नाम : झमू देवी पति का नाम: रबगदाराम गृह संख्या : 205 उम्र : 43 लिंग : महिला	KLC2144293	838 निर्वाचक का नाम : धेवाराम पिता का नाम: नोनजीराम गृह संख्या : 205 उम्र : 38 लिंग : पुरुष	NAE0072405
839 निर्वाचक का नाम : सुमेदाराम पिता का नाम: नोनजीराम गृह संख्या : 205 उम्र : 37 लिंग : पुरुष	NAE0072397	840 निर्वाचक का नाम : देशु पति का नाम: समेदाराम गृह संख्या : 205 उम्र : 35 लिंग : महिला	NAE0720532	841 निर्वाचक का नाम : जीतू कुमार पिता का नाम: ओखा राम गृह संख्या : 205 उम्र : 28 लिंग : पुरुष	NAE1669845
842 निर्वाचक का नाम : झबी देवी पति का नाम: जीतू गृह संख्या : 205 उम्र : 24 लिंग : महिला	NAE1669969	843 निर्वाचक का नाम : झमका पति का नाम: जामता गृह संख्या : 206 उम्र : 57 लिंग : महिला	RJ/22/172/534332	844 निर्वाचक का नाम : इन्द्रा देवी पति का नाम: बालाराम गृह संख्या : 206 उम्र : 31 लिंग : महिला	NAE1096122
845 निर्वाचक का नाम : बालाराम पिता का नाम: जामताराम गृह संख्या : 206 उम्र : 30 लिंग : पुरुष	NAE0974410	846 निर्वाचक का नाम : हर चन्द पिता का नाम: समना गृह संख्या : 207 उम्र : 72 लिंग : पुरुष	RJ/22/172/534690	847 निर्वाचक का नाम : मथरा पति का नाम: हर चन्द गृह संख्या : 207 उम्र : 59 लिंग : महिला	RJ/22/172/534687
848 निर्वाचक का नाम : काला पिता का नाम: हरचन्द्र गृह संख्या : 207 उम्र : 53 लिंग : पुरुष	RJ/22/172/535043	849 निर्वाचक का नाम : मनाराम पिता का नाम: हरचन्द्राम गृह संख्या : 207 उम्र : 47 लिंग : पुरुष	KLC1810175	850 निर्वाचक का नाम : सोरम पति का नाम: मना गृह संख्या : 207 उम्र : 43 लिंग : महिला	KLC2089118
851 निर्वाचक का नाम : मेना देवी पति का नाम: शेराराम गृह संख्या : 207 उम्र : 42 लिंग : महिला	KLC2089126	852 निर्वाचक का नाम : शेराराम पिता का नाम: हरचन्द्राराम गृह संख्या : 207 उम्र : 41 लिंग : पुरुष	NAE0398446	853 निर्वाचक का नाम : पेपी पति का नाम: जबराराम गृह संख्या : 207 उम्र : 37 लिंग : महिला	NAE0205534

854	NAE0205591	निर्वाचक का नाम : जबराराम पिता का नाम: हरचन्द्र राम गृह संख्या : 207 उम्र : 37 लिंग : पुरुष	फोटो उपलब्ध	855	NAE1646256	निर्वाचक का नाम : भोमाराम पिता का नाम: कालाराम गृह संख्या : 207 उम्र : 24 लिंग : पुरुष	फोटो उपलब्ध	856	RJ/22/172/535003	निर्वाचक का नाम : सावला पिता का नाम: चमनाजी गृह संख्या : 208 उम्र : 67 लिंग : पुरुष	फोटो उपलब्ध
857	RJ/22/172/534039	निर्वाचक का नाम : प्यारी पति का नाम: सावला गृह संख्या : 208 उम्र : 65 लिंग : महिला	फोटो उपलब्ध	858	NAE0376772	निर्वाचक का नाम : वरधाराम पिता का नाम: सांवलाराम गृह संख्या : 208 उम्र : 36 लिंग : पुरुष	फोटो उपलब्ध	859	NAE0376780	निर्वाचक का नाम : सूराराम पिता का नाम: सांवलाराम गृह संख्या : 208 उम्र : 35 लिंग : पुरुष	फोटो उपलब्ध
860	NAE1101179	निर्वाचक का नाम : बाजू देवी पति का नाम: वरधाराम गृह संख्या : 208 उम्र : 35 लिंग : महिला	फोटो उपलब्ध	861	NAE1731058	निर्वाचक का नाम : वचना राम पिता का नाम: प्रतापा राम गृह संख्या : 209 उम्र : 63 लिंग : पुरुष	फोटो उपलब्ध	862	NAE1708015	निर्वाचक का नाम : मुली देवी पति का नाम: वचना राम गृह संख्या : 209 उम्र : 62 लिंग : महिला	फोटो उपलब्ध
863	NAE1483478	निर्वाचक का नाम : संतु कुमारी पिता का नाम: वचना राम गृह संख्या : 209 उम्र : 28 लिंग : महिला	फोटो उपलब्ध	864	NAE1539295	निर्वाचक का नाम : भगराज परमार पिता का नाम: वसना राम गृह संख्या : 209 उम्र : 28 लिंग : पुरुष	फोटो उपलब्ध	865	NAE1934777	निर्वाचक का नाम : पारुल देवी पति का नाम: वीरा राम गृह संख्या : 209 उम्र : 25 लिंग : महिला	फोटो उपलब्ध
866	NAE1670165	निर्वाचक का नाम : वीरा राम पिता का नाम: वचना राम गृह संख्या : 209 उम्र : 23 लिंग : पुरुष	फोटो उपलब्ध	867	NAE1703214	निर्वाचक का नाम : झमु देवी पति का नाम: प्रतापा राम गृह संख्या : 210 उम्र : 83 लिंग : महिला	फोटो उपलब्ध	868	NAE2239952	निर्वाचक का नाम : काला राम पिता का नाम: प्रतापा राम गृह संख्या : 210 उम्र : 62 लिंग : पुरुष	फोटो उपलब्ध
869	RJ/22/172/534445	निर्वाचक का नाम : दीवा पति का नाम: काला गृह संख्या : 210 उम्र : 53 लिंग : महिला	फोटो उपलब्ध	870	RJ/22/172/534239	निर्वाचक का नाम : सीता पति का नाम: प्रभू गृह संख्या : 211 उम्र : 79 लिंग : महिला	फोटो उपलब्ध	871	RJ/22/172/534639	निर्वाचक का नाम : पारसा पिता का नाम: प्रभू गृह संख्या : 211 उम्र : 60 लिंग : पुरुष	फोटो उपलब्ध
872	RJ/22/172/534437	निर्वाचक का नाम : सीता पति का नाम: पारसा गृह संख्या : 211 उम्र : 58 लिंग : महिला	फोटो उपलब्ध	873	KLC2089266	निर्वाचक का नाम : किसनाराम पिता का नाम: प्रभूराम गृह संख्या : 211 उम्र : 42 लिंग : पुरुष	फोटो उपलब्ध	874	KLC2250678	निर्वाचक का नाम : फूदी पति का नाम: किसनाराम गृह संख्या : 211 उम्र : 38 लिंग : महिला	फोटो उपलब्ध
875	NAE1146505	निर्वाचक का नाम : गोपाराम पिता का नाम: पारसाराम गृह संख्या : 211 उम्र : 29 लिंग : पुरुष	फोटो उपलब्ध	876	NAE1399054	निर्वाचक का नाम : मंजू कुमारी पति का नाम: गोपा राम गृह संख्या : 211 उम्र : 28 लिंग : महिला	फोटो उपलब्ध	877	NAE1483148	निर्वाचक का नाम : भीमा राम पिता का नाम: पारसा राम गृह संख्या : 211 उम्र : 27 लिंग : पुरुष	फोटो उपलब्ध
878	NAE2135978	निर्वाचक का नाम : ममता देवी पति का नाम: भीमा राम गृह संख्या : 211 उम्र : 27 लिंग : महिला	फोटो उपलब्ध	879	RJ/22/172/534230	निर्वाचक का नाम : मरगा पति का नाम: काला गृह संख्या : 212 उम्र : 77 लिंग : महिला	फोटो उपलब्ध	880	NAE1050756	निर्वाचक का नाम : धोलाराम पिता का नाम: सूरजमल गृह संख्या : 212 उम्र : 46 लिंग : पुरुष	फोटो उपलब्ध
881	NAE0205211	निर्वाचक का नाम : हरचन्द्र राम पिता का नाम: कालाराम गृह संख्या : 212 उम्र : 41 लिंग : पुरुष	फोटो उपलब्ध	882	NAE1101153	निर्वाचक का नाम : गीता देवी पति का नाम: हरचन्द्रराम गृह संख्या : 212 उम्र : 38 लिंग : महिला	फोटो उपलब्ध	883	NAE1050764	निर्वाचक का नाम : पुष्पा देवी पति का नाम: धोलाराम गृह संख्या : 212 उम्र : 36 लिंग : महिला	फोटो उपलब्ध

884	NAE0974469	निर्वाचक का नाम : सुरेशपुरी पिता का नाम: चैनपुरी गृह संख्या : 212 उम्र : 32 लिंग : पुरुष	फोटो उपलब्ध	885	RJ/22/172/534666	निर्वाचक का नाम : कान्तीलाल पिता का नाम: प्रभू गृह संख्या : 213 उम्र : 55 लिंग : पुरुष	फोटो उपलब्ध	886	NAE0086264	निर्वाचक का नाम : मफरी देवी पति का नाम: कान्ती लाल गृह संख्या : 213 उम्र : 50 लिंग : महिला	फोटो उपलब्ध
887	NAE1485259	निर्वाचक का नाम : गंगा देवी पति का नाम: विक्रम कुमार गृह संख्या : 213 उम्र : 30 लिंग : महिला	फोटो उपलब्ध	888	NAE1485291	निर्वाचक का नाम : विक्रम कुमार पिता का नाम: कांती लाल गृह संख्या : 213 उम्र : 25 लिंग : पुरुष	फोटो उपलब्ध	889	NAE1907211	निर्वाचक का नाम : उत्तम कुमार पिता का नाम: कांती लाल गृह संख्या : 213 उम्र : 23 लिंग : पुरुष	फोटो उपलब्ध
890	NAE2113462	निर्वाचक का नाम : पवनी पति का नाम: काला गृह संख्या : 0 उम्र : 52 लिंग : महिला	फोटो उपलब्ध	891	NAE2045227	निर्वाचक का नाम : डायरा राम पिता का नाम: वचना राम गृह संख्या : हाऊस नं. 209 उम्र : 22 लिंग : पुरुष	फोटो उपलब्ध				

विधान सभा क्षेत्र की संख्या व नाम : 143-भीनमाल  
घटक I - परिवर्धन सूची 1 (16-12-2025 से 21-02-2026 तक)

892	5	NAE2298677
निर्वाचक का नाम : नेनू कँवर पति का नाम: नरेंद्र सिंह गृह संख्या : 73 उम्र : 21 लिंग : महिला		फोटो उपलब्ध

निर्वाचकों का विवरण :							
A) मतदाताओं की संख्या :							
		नामावली का प्रकार	निर्वाचक नामावली की पहचान :	मतदाताओं की संख्या :			
				पुरुष	महिला	तृतीय लिंग	कुल
I	मूल	मूल नामावली	समस्त पूरकों को समेकित करते हुए विशेष गहन पुनरीक्षण 2026 की मूल नामावली	471	420	0	891
II	घटक I - परिवर्धन सूची	पूरक 1	विशेष गहन पुनरीक्षण - 2026	0	1	0	1
III	घटक II - विलोपन सूची	पूरक 1	विशेष गहन पुनरीक्षण - 2026	22	15	0	37
IV	लिंग में संशोधन के कारण अंतर			0	0	0	0
पुनरीक्षण के बाद इस नामावली में शुद्ध निर्वाचक (I+II-III+IV)				449	406	0	855
B) संशोधनों की संख्या :							
नामावली का प्रकार		निर्वाचक नामावली की पहचान :		संशोधनों की संख्या :			
पूरक 1		विशेष गहन पुनरीक्षण - 2026		48			

निर्वाचक रजिस्ट्रीकरण अधिकारी द्वारा जारी

E2-मृत्यु, S2-स्थानांतरित, R2-दोहरी प्रविष्टि, M2-लापता, Q2-अहर्ता नहीं