

## निर्वाचक नामावली 2026 S20 राजस्थान

विधान सभा क्षेत्र की संख्या , नाम व आरक्षण स्थिति : 143 - भीनमाल (सामान्य)		भाग संख्या : : 155																								
संसदीय निर्वाचन क्षेत्र की संख्या, नाम व आरक्षण स्थिति, जिसमें विधान सभा निर्वाचन क्षेत्र स्थित है : 18 - जालोर (सामान्य)																										
<b>1. पुनरीक्षण का विवरण</b>																										
पुनरीक्षण का वर्ष :	2026	<b>निर्वाचक नामावली की पहचान :</b>																								
अर्हता तिथि :	01-01-2026	समस्त पूरकों को समेकित करते हुए विशेष गहन पुनरीक्षण 2026 की मूल नामावली																								
पुनरीक्षण का स्वरूप :	विशेष गहन पुनरीक्षण - 2026																									
प्रकाशन की तिथि :	21-02-2026																									
<b>2. भाग व मतदान क्षेत्र का विवरण :</b>																										
भाग में आने वाले अनुभागों की संख्या और नाम :																										
1-महादेव जी मंदिर,निम्बावास 2-निम्बोडा सड़क,निम्बावास 3-पाहलीया मार्ग,निम्बावास 4-डेला माग,निम्बावास 5-अन्य,निम्बावास	<table style="width: 100%; border-collapse: collapse;"> <tr> <td style="width: 60%;">मुख्य शहर / मुख्य ग्राम</td> <td style="width: 20%;">: निम्बावास</td> <td style="width: 20%;"></td> </tr> <tr> <td>वार्ड</td> <td>:</td> <td></td> </tr> <tr> <td>पोस्ट ऑफिस</td> <td>: NIMBAWAS BO</td> <td></td> </tr> <tr> <td>पुलिस थाना</td> <td>: भीनमाल</td> <td></td> </tr> <tr> <td>तहसील</td> <td>: भीनमाल</td> <td></td> </tr> <tr> <td>जिला</td> <td>: जालौर</td> <td></td> </tr> <tr> <td>पिन कोड</td> <td>: 343029</td> <td></td> </tr> </table>					मुख्य शहर / मुख्य ग्राम	: निम्बावास		वार्ड	:		पोस्ट ऑफिस	: NIMBAWAS BO		पुलिस थाना	: भीनमाल		तहसील	: भीनमाल		जिला	: जालौर		पिन कोड	: 343029	
मुख्य शहर / मुख्य ग्राम	: निम्बावास																									
वार्ड	:																									
पोस्ट ऑफिस	: NIMBAWAS BO																									
पुलिस थाना	: भीनमाल																									
तहसील	: भीनमाल																									
जिला	: जालौर																									
पिन कोड	: 343029																									
<b>3. मतदान केंद्र का विवरण</b>																										
मतदान केंद्र की संख्या व नाम :	मतदान केन्द्र की विशेष हैसियत (पुरुष/महिला/सामान्य) :		सामान्य																							
155 - निम्बावास			0																							
मतदान केंद्र का भवन व पता :	इस मतदान क्षेत्र के सहायक (ऑक्जिलियरी) मतदान केन्द्रों की संख्या :																									
राजकीय उच्च माध्यमिक विद्यालय, कमरा नं.01, निम्बावास																										
<b>4. मतदाताओं की संख्या :</b>																										
आरंभिक क्रम	अंतिम क्रम	मतदाताओं की संख्या																								
संख्या	संख्या	पुरुष	महिला	तृतीय लिंग	कुल																					
1	1018	541	477	0	1018																					

निर्वाचक रजिस्ट्रीकरण अधिकारी द्वारा जारी

Nazri Naksha

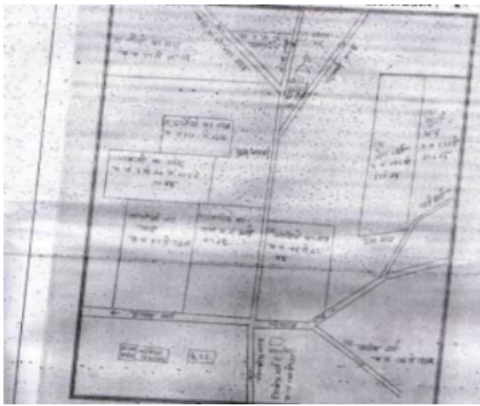

Google Map View



Polling Station Building Front View



Polling Station Front View



Cad View

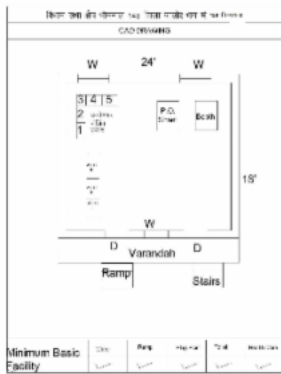

Key MAP View

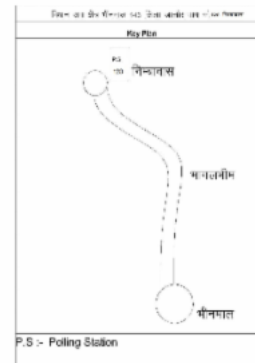

1

KLC2087518

निर्वाचक का नाम : अमृतनाथ  
पिता का नाम: प्रकाशनाथ  
गृह संख्या : 127  
उम्र : 44 लिंग : पुरुष

फोटो उपलब्ध

2	NAE1211457	निर्वाचक का नाम : दिनेश कुमार पिता का नाम: मोखाराम गृह संख्या : 103 उम्र : 30 लिंग : पुरुष	3	NAE1398999	निर्वाचक का नाम : महेंद्र पिता का नाम: धना गृह संख्या : 106 उम्र : 28 लिंग : पुरुष	4	RJ/22/172/528113	निर्वाचक का नाम : बग सिंह पिता का नाम: मंगल सिंह गृह संख्या : 129 उम्र : 62 लिंग : पुरुष
5	RJ/22/172/529235	निर्वाचक का नाम : केरी पति का नाम: बग सिंह गृह संख्या : 129 उम्र : 58 लिंग : महिला	6	NAE0494831	निर्वाचक का नाम : मदन सिंह पिता का नाम: बग सिंह गृह संख्या : 129 उम्र : 33 लिंग : पुरुष	7	NAE0935759	निर्वाचक का नाम : श्रवण सिंह पिता का नाम: बग सिंह गृह संख्या : 129 उम्र : 32 लिंग : पुरुष
8	NAE0973909	निर्वाचक का नाम : महिपाल सिंह पिता का नाम: बग सिंह गृह संख्या : 129 उम्र : 30 लिंग : पुरुष	9	NAE1446749	निर्वाचक का नाम : गीता कंवर पति का नाम: महिपाल सिंह गृह संख्या : 129 उम्र : 29 लिंग : महिला	10	NAE1807163	निर्वाचक का नाम : कमला कंवर पति का नाम: मदन सिंह गृह संख्या : 129 उम्र : 23 लिंग : महिला
11	RJ/22/172/529345	निर्वाचक का नाम : डूगर सिंह पिता का नाम: जवार सिंह गृह संख्या : 130 उम्र : 66 लिंग : पुरुष	12	RJ/22/172/529344	निर्वाचक का नाम : भल सिंह पिता का नाम: जवार सिंह गृह संख्या : 130 उम्र : 58 लिंग : पुरुष	13	NAE0688690	निर्वाचक का नाम : सोरम देवी पति का नाम: मलसिंह गृह संख्या : 130 उम्र : 37 लिंग : महिला
14	KLC1411099	निर्वाचक का नाम : उदय सिंह पिता का नाम: शिवनाथ सिंह गृह संख्या : 131 उम्र : 65 लिंग : पुरुष	15	KLC1411081	निर्वाचक का नाम : धुनी पति का नाम: परवत सिंह गृह संख्या : 131 उम्र : 63 लिंग : महिला	16	KLC1678614	निर्वाचक का नाम : झमका पति का नाम: उदयसिंह गृह संख्या : 131 उम्र : 63 लिंग : महिला
17	NAE0688682	निर्वाचक का नाम : परबत सिंह पिता का नाम: शिवनाथ सिंह गृह संख्या : 131 उम्र : 62 लिंग : पुरुष	18	RJ/22/172/528255	निर्वाचक का नाम : वगत सिंह पिता का नाम: शिवनाथ सिंह गृह संख्या : 131 उम्र : 55 लिंग : पुरुष	19	KLC1678622	निर्वाचक का नाम : लुंगी पति का नाम: वगतसिंह गृह संख्या : 131 उम्र : 47 लिंग : महिला
20	NAE0459784	निर्वाचक का नाम : जूजार सिंह पिता का नाम: शिवनाथ सिंह गृह संख्या : 131 उम्र : 38 लिंग : पुरुष	21	NAE0973354	निर्वाचक का नाम : महेन्द्र सिंह पिता का नाम: परबत सिंह गृह संख्या : 131 उम्र : 32 लिंग : पुरुष	22	NAE0973313	निर्वाचक का नाम : गोपाल सिंह पिता का नाम: परबत सिंह गृह संख्या : 131 उम्र : 31 लिंग : पुरुष
23	NAE1919364	निर्वाचक का नाम : कल्याण सिंह पिता का नाम: परबत सिंह गृह संख्या : 131 उम्र : 29 लिंग : पुरुष	24	NAE1919240	निर्वाचक का नाम : गुलाबी कंवर पति का नाम: महेन्द्र सिंह गृह संख्या : 131 उम्र : 27 लिंग : महिला	25	NAE2079200	निर्वाचक का नाम : नरेन्द्र सिंह पिता का नाम: उदय सिंह गृह संख्या : 131 उम्र : 26 लिंग : पुरुष
26	NAE1484419	निर्वाचक का नाम : श्रवण सिंह पिता का नाम: वगत सिंह गृह संख्या : 131 उम्र : 26 लिंग : पुरुष	27	NAE1919315	निर्वाचक का नाम : सुरपाल सिंह पिता का नाम: परबत सिंह गृह संख्या : 131 उम्र : 25 लिंग : पुरुष	28	NAE2109510	निर्वाचक का नाम : प्रकाश सिंह पिता का नाम: उदय सिंह गृह संख्या : 131 उम्र : 25 लिंग : पुरुष
29	NAE2250017	निर्वाचक का नाम : जनक सिंह पिता का नाम: वगत सिंह गृह संख्या : 131 उम्र : 21 लिंग : पुरुष	30	RJ/22/172/528181	निर्वाचक का नाम : पत सिंह पिता का नाम: अमर सिंह गृह संख्या : 132 उम्र : 76 लिंग : पुरुष	31	RJ/22/172/528276	निर्वाचक का नाम : मूंगी पति का नाम: पत सिंह गृह संख्या : 132 उम्र : 74 लिंग : महिला

32	RJ/22/172/529337	निर्वाचक का नाम : सजाण सिंह पिता का नाम: पत सिंह गृह संख्या : 132 उम्र : 56 लिंग : पुरुष	फोटो उपलब्ध	33	NAE0688674	निर्वाचक का नाम : बाबू सिंह पिता का नाम: पत सिंह गृह संख्या : 132 उम्र : 54 लिंग : पुरुष	फोटो उपलब्ध	34	KLC1678630	निर्वाचक का नाम : हेवन पति का नाम: बाबूसिंह गृह संख्या : 132 उम्र : 43 लिंग : महिला	फोटो उपलब्ध
35	NAE0660050	निर्वाचक का नाम : विक्रम सिंह पिता का नाम: सुजाणसिंह गृह संख्या : 132 उम्र : 35 लिंग : पुरुष	फोटो उपलब्ध	36	NAE0660043	निर्वाचक का नाम : अनेक कंवर पति का नाम: विक्रमसिंह गृह संख्या : 132 उम्र : 34 लिंग : महिला	फोटो उपलब्ध	37	NAE1346428	निर्वाचक का नाम : महेंद्र सिंह पिता का नाम: सुजाण सिंह गृह संख्या : 132 उम्र : 31 लिंग : पुरुष	फोटो उपलब्ध
38	NAE1768555	निर्वाचक का नाम : अर्जुन सिंह पिता का नाम: सुजाण सिंह गृह संख्या : 132 उम्र : 29 लिंग : पुरुष	फोटो उपलब्ध	39	NAE1348093	निर्वाचक का नाम : नीतू कंवर पति का नाम: महेंद्र सिंह गृह संख्या : 132 उम्र : 27 लिंग : महिला	फोटो उपलब्ध	40	NAE1723741	निर्वाचक का नाम : कमला कंवर अन्य: अर्जुन सिंह गृह संख्या : 132 उम्र : 25 लिंग : महिला	फोटो उपलब्ध
41	RJ/22/172/528124	निर्वाचक का नाम : सारा पति का नाम: कालु सिंह गृह संख्या : 133 उम्र : 66 लिंग : महिला	फोटो उपलब्ध	42	RJ/22/172/529249	निर्वाचक का नाम : नाथु सिंह पिता का नाम: दुर्गासिंह गृह संख्या : 133 उम्र : 61 लिंग : पुरुष	फोटो उपलब्ध	43	RJ/22/172/529423	निर्वाचक का नाम : गुमान सिंह पिता का नाम: दुर्गासिंह गृह संख्या : 133 उम्र : 58 लिंग : पुरुष	फोटो उपलब्ध
44	RJ/22/172/529466	निर्वाचक का नाम : नेनु पति का नाम: नाथु सिंह गृह संख्या : 133 उम्र : 58 लिंग : महिला	फोटो उपलब्ध	45	RJ/22/172/528256	निर्वाचक का नाम : गोदी पति का नाम: गुमान सिंह गृह संख्या : 133 उम्र : 56 लिंग : महिला	फोटो उपलब्ध	46	RJ/22/172/528085	निर्वाचक का नाम : नरपत सिंह पिता का नाम: दुर्गासिंह गृह संख्या : 133 उम्र : 54 लिंग : पुरुष	फोटो उपलब्ध
47	RJ/22/172/528123	निर्वाचक का नाम : सूरज पति का नाम: नरपत सिंह गृह संख्या : 133 उम्र : 53 लिंग : महिला	फोटो उपलब्ध	48	NAE0720755	निर्वाचक का नाम : हिर सिंह पिता का नाम: गुमान सिंह गृह संख्या : 133 उम्र : 31 लिंग : पुरुष	फोटो उपलब्ध	49	NAE1101260	निर्वाचक का नाम : परभुसिंह पिता का नाम: कालूसिंह गृह संख्या : 133 उम्र : 29 लिंग : पुरुष	फोटो उपलब्ध
50	NAE1615756	निर्वाचक का नाम : महेंद्र सिंह पिता का नाम: नरपतसिंह गृह संख्या : 133 उम्र : 26 लिंग : पुरुष	फोटो उपलब्ध	51	NAE1944701	निर्वाचक का नाम : माया कुवर पति का नाम: हीर सिंह गृह संख्या : 133 उम्र : 25 लिंग : महिला	फोटो उपलब्ध	52	NAE1796242	निर्वाचक का नाम : ममता कंवर पति का नाम: महेंद्र सिंह गृह संख्या : 133 उम्र : 23 लिंग : महिला	फोटो उपलब्ध
53	NAE1702620	निर्वाचक का नाम : प्रवीण सिंह पिता का नाम: नरपत सिंह गृह संख्या : 133 उम्र : 23 लिंग : पुरुष	फोटो उपलब्ध	54	NAE2038552	निर्वाचक का नाम : ममता कंवर पति का नाम: प्रभू सिंह गृह संख्या : 133 उम्र : 20 लिंग : महिला	फोटो उपलब्ध	55	RJ/22/172/528122	निर्वाचक का नाम : दरगा पति का नाम: भव सिंह गृह संख्या : 134 उम्र : 76 लिंग : महिला	फोटो उपलब्ध
56	KLC1411115	निर्वाचक का नाम : परबत सिंह पिता का नाम: भव सिंह गृह संख्या : 134 उम्र : 58 लिंग : पुरुष	फोटो उपलब्ध	57	KLC1411123	निर्वाचक का नाम : सागर पति का नाम: परबत सिंह गृह संख्या : 134 उम्र : 53 लिंग : महिला	फोटो उपलब्ध	58	KLC1411446	निर्वाचक का नाम : हक सिंह पिता का नाम: भव सिंह गृह संख्या : 134 उम्र : 53 लिंग : पुरुष	फोटो उपलब्ध
59	NAE0028415	निर्वाचक का नाम : सूरज पति का नाम: हकसिंह गृह संख्या : 134 उम्र : 44 लिंग : महिला	फोटो उपलब्ध	60	NAE0028423	निर्वाचक का नाम : सुजाण सिंह पिता का नाम: भवसिंह गृह संख्या : 134 उम्र : 44 लिंग : पुरुष	फोटो उपलब्ध	61	NAE0847129	निर्वाचक का नाम : प्रकाश कंवर पति का नाम: सुजाण सिंह गृह संख्या : 134 उम्र : 31 लिंग : महिला	फोटो उपलब्ध

62	NAE1876804
निर्वाचक का नाम : पूनम सिंह पिता का नाम: हक सिंह गृह संख्या : 134 उम्र : 31 लिंग : पुरुष	फोटो उपलब्ध

63	NAE1877711
निर्वाचक का नाम : वर्षा कंवर पति का नाम: विक्रम सिंह गृह संख्या : 134 उम्र : 26 लिंग : महिला	फोटो उपलब्ध

64	NAE1856566
निर्वाचक का नाम : माफ़ी कंवर पति का नाम: पूनम सिंह गृह संख्या : 134 उम्र : 24 लिंग : महिला	फोटो उपलब्ध

65	NAE1855287
निर्वाचक का नाम : नरेश सिंह पिता का नाम: हक सिंह गृह संख्या : 134 उम्र : 23 लिंग : पुरुष	फोटो उपलब्ध

66	NAE1266824
निर्वाचक का नाम : विक्रम सिंह पिता का नाम: परबत सिंह गृह संख्या : 205 उम्र : 28 लिंग : पुरुष	फोटो उपलब्ध

67	NAE1422799
निर्वाचक का नाम : हीर सिंह पिता का नाम: छेल सिंह गृह संख्या : 205 उम्र : 26 लिंग : पुरुष	फोटो उपलब्ध

68	NAE2092179
निर्वाचक का नाम : उषा कंवर कंवर पति का नाम: श्रवण सिंह गृह संख्या : वियों का बेरा उम्र : 25 लिंग : महिला	फोटो उपलब्ध

69	NAE1562966	निर्वाचक का नाम : संतोष कंवर पति का नाम: गोपाल सिंह गृह संख्या : 1 उम्र : 29 लिंग : महिला	फोटो उपलब्ध	# 70	NAE1563030	निर्वाचक का नाम : जनता कंवर पति का नाम: प्रवीण सिंह गृह संख्या : 147 उम्र : 28 लिंग : महिला	फोटो उपलब्ध	71	RJ/22/172/528163	निर्वाचक का नाम : सीता पति का नाम: बलवन्त सिंह गृह संख्या : 135 उम्र : 76 लिंग : महिला	फोटो उपलब्ध
72	RJ/22/172/528161	निर्वाचक का नाम : टमका पति का नाम: परबत सिंह गृह संख्या : 135 उम्र : 56 लिंग : महिला	फोटो उपलब्ध	73	KLC1678580	निर्वाचक का नाम : शम्भु सिंह पिता का नाम: बलवन्त सिंह गृह संख्या : 135 उम्र : 44 लिंग : पुरुष	फोटो उपलब्ध	74	KLC1678648	निर्वाचक का नाम : मंजु पति का नाम: शम्भूसिंह गृह संख्या : 135 उम्र : 43 लिंग : महिला	फोटो उपलब्ध
75	RJ/22/172/529451	निर्वाचक का नाम : उदय सिंह पिता का नाम: बलवन्त सिंह गृह संख्या : 136 उम्र : 61 लिंग : पुरुष	फोटो उपलब्ध	76	KLC1678655	निर्वाचक का नाम : हवा पति का नाम: उदय सिंह गृह संख्या : 136 उम्र : 58 लिंग : महिला	फोटो उपलब्ध	77	RJ/22/172/528108	निर्वाचक का नाम : रोणसिंह पिता का नाम: बलवन्त सिंह गृह संख्या : 136 उम्र : 54 लिंग : पुरुष	फोटो उपलब्ध
78	KLC1678671	निर्वाचक का नाम : उत्तम सिंह पिता का नाम: बलवन्त सिंह गृह संख्या : 136 उम्र : 53 लिंग : पुरुष	फोटो उपलब्ध	79	KLC1678663	निर्वाचक का नाम : वचनकंवर पति का नाम: राणसिंह गृह संख्या : 136 उम्र : 50 लिंग : महिला	फोटो उपलब्ध	80	KLC1411560	निर्वाचक का नाम : झमका कंवर पति का नाम: उत्तमसिंह गृह संख्या : 136 उम्र : 49 लिंग : महिला	फोटो उपलब्ध
81	NAE1266832	निर्वाचक का नाम : गोपाल सिंह पिता का नाम: उदय सिंह गृह संख्या : 136 उम्र : 28 लिंग : पुरुष	फोटो उपलब्ध	82	NAE1266840	निर्वाचक का नाम : मंजु कंवर पति का नाम: गोपाल सिंह गृह संख्या : 136 उम्र : 27 लिंग : महिला	फोटो उपलब्ध	83	NAE1900497	निर्वाचक का नाम : सुमेर सिंह पिता का नाम: उदय सिंह गृह संख्या : 136 उम्र : 23 लिंग : पुरुष	फोटो उपलब्ध
84	RJ/22/172/529044	निर्वाचक का नाम : गणपत सिंह पिता का नाम: जस सिंह गृह संख्या : 137 उम्र : 76 लिंग : पुरुष	फोटो उपलब्ध	85	KLC1411131	निर्वाचक का नाम : जबर सिंह पिता का नाम: गणपत सिंह गृह संख्या : 137 उम्र : 61 लिंग : पुरुष	फोटो उपलब्ध	86	RJ/22/172/529067	निर्वाचक का नाम : हरि सिंह पिता का नाम: गणपत सिंह गृह संख्या : 137 उम्र : 58 लिंग : पुरुष	फोटो उपलब्ध
87	RJ/22/172/529062	निर्वाचक का नाम : मदन सिंह पिता का नाम: गणपत सिंह गृह संख्या : 137 उम्र : 53 लिंग : पुरुष	फोटो उपलब्ध	88	NAE1096486	निर्वाचक का नाम : अन्दर कंवर पति का नाम: जबर सिंह गृह संख्या : 137 उम्र : 53 लिंग : महिला	फोटो उपलब्ध	89	NAE1962802	निर्वाचक का नाम : सीता पति का नाम: हीर सिंह गृह संख्या : 137 उम्र : 51 लिंग : महिला	फोटो उपलब्ध
90	RJ/22/172/529238	निर्वाचक का नाम : हेवन कुंवर पति का नाम: मदन सिंह गृह संख्या : 137 उम्र : 49 लिंग : महिला	फोटो उपलब्ध	91	KLC1678689	निर्वाचक का नाम : कान्ता पति का नाम: रडमलसिंह गृह संख्या : 137 उम्र : 47 लिंग : महिला	फोटो उपलब्ध	92	NAE0494849	निर्वाचक का नाम : राजू सिंह पिता का नाम: हरि सिंह गृह संख्या : 137 उम्र : 36 लिंग : पुरुष	फोटो उपलब्ध
93	NAE0494856	निर्वाचक का नाम : प्रकाश कंवर पति का नाम: राजू सिंह गृह संख्या : 137 उम्र : 34 लिंग : महिला	फोटो उपलब्ध	94	NAE1096437	निर्वाचक का नाम : कृष्ण सिंह पिता का नाम: जबर सिंह गृह संख्या : 137 उम्र : 30 लिंग : पुरुष	फोटो उपलब्ध	95	NAE1483965	निर्वाचक का नाम : प्रकाश कंवर पति का नाम: कृष्ण सिंह गृह संख्या : 137 उम्र : 27 लिंग : महिला	फोटो उपलब्ध
96	NAE1616028	निर्वाचक का नाम : प्रेम सिंह पिता का नाम: हरी सिंह गृह संख्या : 137 उम्र : 27 लिंग : पुरुष	फोटो उपलब्ध	97	NAE1616564	निर्वाचक का नाम : धनपाल सिंह पिता का नाम: मदन सिंह गृह संख्या : 137 उम्र : 25 लिंग : पुरुष	फोटो उपलब्ध	98	NAE2040012	निर्वाचक का नाम : अरविंद सिंह पिता का नाम: रीडमल सिंह गृह संख्या : 137 उम्र : 23 लिंग : पुरुष	फोटो उपलब्ध

99	RJ/22/172/529336	निर्वाचक का नाम : जबर सिंह पिता का नाम: माल सिंह गृह संख्या : 139 उम्र : 68 लिंग : पुरुष	फोटो उपलब्ध	100	RJ/22/172/529109	निर्वाचक का नाम : धन सिंह पिता का नाम: माल सिंह गृह संख्या : 139 उम्र : 64 लिंग : पुरुष	फोटो उपलब्ध	101	RJ/22/172/529154	निर्वाचक का नाम : सूरी पति का नाम: जबर सिंह गृह संख्या : 139 उम्र : 63 लिंग : महिला	फोटो उपलब्ध
102	RJ/22/172/528013	निर्वाचक का नाम : गुमान सिंह पिता का नाम: माल सिंह गृह संख्या : 139 उम्र : 62 लिंग : पुरुष	फोटो उपलब्ध	103	RJ/22/172/529156	निर्वाचक का नाम : पारस पति का नाम: धन सिंह गृह संख्या : 139 उम्र : 61 लिंग : महिला	फोटो उपलब्ध	104	RJ/22/172/528159	निर्वाचक का नाम : मोवन पति का नाम: गुमान सिंह गृह संख्या : 139 उम्र : 60 लिंग : महिला	फोटो उपलब्ध
105	RJ/22/172/528165	निर्वाचक का नाम : हरि सिंह पिता का नाम: मालम सिंह गृह संख्या : 139 उम्र : 51 लिंग : पुरुष	फोटो उपलब्ध	106	RJ/22/172/529149	निर्वाचक का नाम : गुलाब कंवर पति का नाम: हरि सिंह गृह संख्या : 139 उम्र : 49 लिंग : महिला	फोटो उपलब्ध	107	NAE0660431	निर्वाचक का नाम : सीता कंवर पति का नाम: खंगारसिंह गृह संख्या : 139 उम्र : 38 लिंग : महिला	फोटो उपलब्ध
108	NAE0440800	निर्वाचक का नाम : सुमेर सिंह पिता का नाम: गुमान सिंह गृह संख्या : 139 उम्र : 34 लिंग : पुरुष	फोटो उपलब्ध	109	NAE0935866	निर्वाचक का नाम : शेर सिंह पिता का नाम: जबर सिंह गृह संख्या : 139 उम्र : 32 लिंग : पुरुष	फोटो उपलब्ध	110	NAE1146885	निर्वाचक का नाम : जन्ता कंवर पति का नाम: सुमेर सिंह गृह संख्या : 139 उम्र : 31 लिंग : महिला	फोटो उपलब्ध
111	NAE0974386	निर्वाचक का नाम : कमला कंवर पति का नाम: महिपाल सिंह गृह संख्या : 139 उम्र : 31 लिंग : महिला	फोटो उपलब्ध	112	NAE0973990	निर्वाचक का नाम : महिपाल सिंह पिता का नाम: धन सिंह गृह संख्या : 139 उम्र : 31 लिंग : पुरुष	फोटो उपलब्ध	113	NAE1154806	निर्वाचक का नाम : धीरेन्द्र सिंह पिता का नाम: हरि सिंह गृह संख्या : 139 उम्र : 29 लिंग : पुरुष	फोटो उपलब्ध
114	NAE2089340	निर्वाचक का नाम : नेनु कुंवर पति का नाम: दलपत सिंह गृह संख्या : 139 उम्र : 27 लिंग : महिला	फोटो उपलब्ध	115	NAE1484245	निर्वाचक का नाम : नज़र कंवर पिता का नाम: गुमान सिंह गृह संख्या : 139 उम्र : 26 लिंग : महिला	फोटो उपलब्ध	116	NAE2089480	निर्वाचक का नाम : अनिता कंवर पति का नाम: कालू सिंह गृह संख्या : 139 उम्र : 25 लिंग : महिला	फोटो उपलब्ध
117	KLC1488634	निर्वाचक का नाम : सरा पति का नाम: भेर सिंह गृह संख्या : 140 उम्र : 86 लिंग : महिला	फोटो उपलब्ध	118	RJ/22/172/528014	निर्वाचक का नाम : रिडमल सिंह पिता का नाम: भेर सिंह गृह संख्या : 140 उम्र : 63 लिंग : पुरुष	फोटो उपलब्ध	119	KLC1488642	निर्वाचक का नाम : हेवन पति का नाम: रिडमल सिंह गृह संख्या : 140 उम्र : 61 लिंग : महिला	फोटो उपलब्ध
120	RJ/22/172/528160	निर्वाचक का नाम : मोवन पति का नाम: भवर सिंह गृह संख्या : 141 उम्र : 72 लिंग : महिला	फोटो उपलब्ध	121	RJ/22/172/529286	निर्वाचक का नाम : विजय सिंह पिता का नाम: करण सिंह गृह संख्या : 141 उम्र : 69 लिंग : पुरुष	फोटो उपलब्ध	122	RJ/22/172/529157	निर्वाचक का नाम : भंवरी पति का नाम: विजय सिंह गृह संख्या : 141 उम्र : 66 लिंग : महिला	फोटो उपलब्ध
123	RJ/22/172/529334	निर्वाचक का नाम : जोग सिंह पिता का नाम: करण सिंह गृह संख्या : 141 उम्र : 66 लिंग : पुरुष	फोटो उपलब्ध	124	RJ/22/172/529155	निर्वाचक का नाम : सोवन पति का नाम: जोग सिंह गृह संख्या : 141 उम्र : 62 लिंग : महिला	फोटो उपलब्ध	125	KLC2086890	निर्वाचक का नाम : बाबूसिंह पिता का नाम: भवरसिंह गृह संख्या : 141 उम्र : 44 लिंग : पुरुष	फोटो उपलब्ध
126	KLC2087559	निर्वाचक का नाम : शम्भूसिंह पिता का नाम: भंवरसिंह गृह संख्या : 141 उम्र : 43 लिंग : पुरुष	फोटो उपलब्ध	127	NAE0660423	निर्वाचक का नाम : जडाव कंवर पति का नाम: बाबूसिंह गृह संख्या : 141 उम्र : 42 लिंग : महिला	फोटो उपलब्ध	128	NAE0222885	निर्वाचक का नाम : जामत सिंह पिता का नाम: विजय सिंह गृह संख्या : 141 उम्र : 41 लिंग : महिला	फोटो उपलब्ध

129	NAE0222877	निर्वाचक का नाम : उषा कंवर पति का नाम: जामत सिंह गृह संख्या : 141 उम्र : 40 लिंग : महिला	फोटो उपलब्ध	130	NAE0660407	निर्वाचक का नाम : लीला कंवर पति का नाम: शम्भुसिंह गृह संख्या : 141 उम्र : 40 लिंग : महिला	फोटो उपलब्ध	131	NAE0376848	निर्वाचक का नाम : चन्दन सिंह पिता का नाम: विजय सिंह गृह संख्या : 141 उम्र : 38 लिंग : पुरुष	फोटो उपलब्ध
132	NAE0659797	निर्वाचक का नाम : भागु कंवर पति का नाम: नकलसिंह गृह संख्या : 141 उम्र : 34 लिंग : महिला	फोटो उपलब्ध	133	NAE0659839	निर्वाचक का नाम : नकूल सिंह पिता का नाम: जोग सिंह गृह संख्या : 141 उम्र : 34 लिंग : पुरुष	फोटो उपलब्ध	134	NAE0974394	निर्वाचक का नाम : पूरी कंवर पति का नाम: महेन्द्र सिंह गृह संख्या : 141 उम्र : 34 लिंग : महिला	फोटो उपलब्ध
135	NAE2035467	निर्वाचक का नाम : मनीषा कंवर पति का नाम: चंदन सिंह गृह संख्या : 141 उम्र : 34 लिंग : महिला	फोटो उपलब्ध	136	RJ/22/172/528107	निर्वाचक का नाम : पहाड सिंह पिता का नाम: जस सिंह गृह संख्या : 142 उम्र : 66 लिंग : पुरुष	फोटो उपलब्ध	137	RJ/22/172/529158	निर्वाचक का नाम : देसु पति का नाम: पहाड सिंह गृह संख्या : 142 उम्र : 64 लिंग : महिला	फोटो उपलब्ध
138	NAE0524470	निर्वाचक का नाम : शम्भूसिंह पिता का नाम: पहाडसिंह गृह संख्या : 142 उम्र : 37 लिंग : पुरुष	फोटो उपलब्ध	139	NAE0524462	निर्वाचक का नाम : विक्रमसिंह पिता का नाम: पहाडसिंह गृह संख्या : 142 उम्र : 36 लिंग : पुरुष	फोटो उपलब्ध	140	NAE0660399	निर्वाचक का नाम : दाइमी कंवर पति का नाम: शम्भुसिंह गृह संख्या : 142 उम्र : 36 लिंग : महिला	फोटो उपलब्ध
141	NAE0524546	निर्वाचक का नाम : पूरी कंवर पति का नाम: विक्रमसिंह गृह संख्या : 142 उम्र : 35 लिंग : महिला	फोटो उपलब्ध	142	KLC1411156	निर्वाचक का नाम : पदम सिंह पिता का नाम: कुशाल सिंह गृह संख्या : 143 उम्र : 61 लिंग : पुरुष	फोटो उपलब्ध	143	RJ/22/172/529394	निर्वाचक का नाम : परबू पति का नाम: पदम सिंह गृह संख्या : 143 उम्र : 56 लिंग : महिला	फोटो उपलब्ध
144	NAE0326223	निर्वाचक का नाम : डूगर सिंह पिता का नाम: कुशाल सिंह गृह संख्या : 143 उम्र : 54 लिंग : पुरुष	फोटो उपलब्ध	145	NAE0325639	निर्वाचक का नाम : उसी पति का नाम: डूगर सिंह गृह संख्या : 143 उम्र : 53 लिंग : महिला	फोटो उपलब्ध	146	NAE1448463	निर्वाचक का नाम : नारायण सिंह पिता का नाम: पदम सिंह गृह संख्या : 143 उम्र : 31 लिंग : पुरुष	फोटो उपलब्ध
147	NAE1448406	निर्वाचक का नाम : कपूर सिंह पिता का नाम: पदम सिंह गृह संख्या : 143 उम्र : 30 लिंग : पुरुष	फोटो उपलब्ध	148	NAE1629021	निर्वाचक का नाम : हीर सिंह पिता का नाम: पदम सिंह गृह संख्या : 143 उम्र : 26 लिंग : पुरुष	फोटो उपलब्ध	149	NAE1618545	निर्वाचक का नाम : पूरन सिंह पिता का नाम: पदम सिंह गृह संख्या : 143 उम्र : 24 लिंग : पुरुष	फोटो उपलब्ध
150	RJ/22/172/529212	निर्वाचक का नाम : तग सिंह पिता का नाम: शिवनाथ सिंह गृह संख्या : 144 उम्र : 66 लिंग : पुरुष	फोटो उपलब्ध	151	RJ/22/172/529436	निर्वाचक का नाम : सांवल सिंह पिता का नाम: शिवनाथ सिंह गृह संख्या : 144 उम्र : 58 लिंग : पुरुष	फोटो उपलब्ध	152	NAE1917962	निर्वाचक का नाम : पारस कंवर पति का नाम: सांवल सिंह गृह संख्या : 144 उम्र : 55 लिंग : महिला	फोटो उपलब्ध
153	NAE1918879	निर्वाचक का नाम : धन सिंह पिता का नाम: शिवनाथसिंह गृह संख्या : 144 उम्र : 47 लिंग : पुरुष	फोटो उपलब्ध	154	KLC1678705	निर्वाचक का नाम : मंजू पति का नाम: धनसिंह गृह संख्या : 144 उम्र : 43 लिंग : महिला	फोटो उपलब्ध	155	NAE0250332	निर्वाचक का नाम : तोल सिंह पिता का नाम: तगसिंह गृह संख्या : 144 उम्र : 35 लिंग : पुरुष	फोटो उपलब्ध
156	NAE1918937	निर्वाचक का नाम : श्रवण सिंह पिता का नाम: तगसिंह गृह संख्या : 144 उम्र : 34 लिंग : पुरुष	फोटो उपलब्ध	157	NAE0847053	निर्वाचक का नाम : पेन्टा कंवर पति का नाम: तोल सिंह गृह संख्या : 144 उम्र : 31 लिंग : महिला	फोटो उपलब्ध	158	NAE0847061	निर्वाचक का नाम : हेवन कंवर पति का नाम: श्रवण सिंह गृह संख्या : 144 उम्र : 31 लिंग : महिला	फोटो उपलब्ध

159	NAE1211481	निर्वाचक का नाम : रेवत सिंह पिता का नाम: सांवलसिंह गृह संख्या : 144 उम्र : 30 लिंग : पुरुष	फोटो उपलब्ध	160	NAE1918960	निर्वाचक का नाम : पार्वती कुंवर पति का नाम: रेवत सिंह गृह संख्या : 144 उम्र : 28 लिंग : महिला	फोटो उपलब्ध	161	NAE1211473	निर्वाचक का नाम : नकलसिंह पिता का नाम: सनवाल सिंह गृह संख्या : 144 उम्र : 27 लिंग : पुरुष	फोटो उपलब्ध
162	NAE1918994	निर्वाचक का नाम : रेखा कंवर पति का नाम: नकल सिंह गृह संख्या : 144 उम्र : 25 लिंग : महिला	फोटो उपलब्ध	163	NAE1918770	निर्वाचक का नाम : सीन सिंह पिता का नाम: धन सिंह गृह संख्या : 144 उम्र : 22 लिंग : पुरुष	फोटो उपलब्ध	164	RJ/22/172/529460	निर्वाचक का नाम : भेर सिंह पिता का नाम: हडमत सिंह गृह संख्या : 145 उम्र : 53 लिंग : पुरुष	फोटो उपलब्ध
165	RJ/22/172/529461	निर्वाचक का नाम : भीम सिंह पिता का नाम: हडमत सिंह गृह संख्या : 145 उम्र : 51 लिंग : पुरुष	फोटो उपलब्ध	166	KLC1411537	निर्वाचक का नाम : छैलीदेवी पिता का नाम: भेर सिंह गृह संख्या : 145 उम्र : 49 लिंग : महिला	फोटो उपलब्ध	167	KLC2144111	निर्वाचक का नाम : पारसदेवी पति का नाम: भीमसिंह गृह संख्या : 145 उम्र : 46 लिंग : महिला	फोटो उपलब्ध
168	NAE2119410	निर्वाचक का नाम : नितु कंवर पिता का नाम: भेर सिंह गृह संख्या : 145 उम्र : 22 लिंग : महिला	फोटो उपलब्ध	169	NAE2033470	निर्वाचक का नाम : किरण सिंह पिता का नाम: भीम सिंह गृह संख्या : 145 उम्र : 20 लिंग : पुरुष	फोटो उपलब्ध	170	KLC2086908	निर्वाचक का नाम : किशोरसिंह पिता का नाम: अजीतसिंह गृह संख्या : 146 उम्र : 79 लिंग : पुरुष	फोटो उपलब्ध
171	NAE1563618	निर्वाचक का नाम : हवा कंवर पति का नाम: किशोर सिंह गृह संख्या : 146 उम्र : 72 लिंग : महिला	फोटो उपलब्ध	172	RJ/22/172/529045	निर्वाचक का नाम : हुकम सिंह पिता का नाम: अजीत सिंह गृह संख्या : 146 उम्र : 66 लिंग : पुरुष	फोटो उपलब्ध	173	RJ/22/172/529173	निर्वाचक का नाम : तारी पति का नाम: हुकम सिंह गृह संख्या : 146 उम्र : 64 लिंग : महिला	फोटो उपलब्ध
174	KLC1411164	निर्वाचक का नाम : दलपत सिंह पिता का नाम: अजीत सिंह गृह संख्या : 146 उम्र : 64 लिंग : पुरुष	फोटो उपलब्ध	175	RJ/22/172/529175	निर्वाचक का नाम : कांकु पति का नाम: दलपत सिंह गृह संख्या : 146 उम्र : 61 लिंग : महिला	फोटो उपलब्ध	176	RJ/22/172/528140	निर्वाचक का नाम : बाबू सिंह पिता का नाम: अजीत सिंह गृह संख्या : 146 उम्र : 61 लिंग : पुरुष	फोटो उपलब्ध
177	RJ/22/172/529172	निर्वाचक का नाम : इंदर पिता का नाम: बाबू सिंह गृह संख्या : 146 उम्र : 58 लिंग : पुरुष	फोटो उपलब्ध	178	KLC1678713	निर्वाचक का नाम : गुलाबसिंह पिता का नाम: अजीतसिंह गृह संख्या : 146 उम्र : 45 लिंग : पुरुष	फोटो उपलब्ध	179	KLC2087260	निर्वाचक का नाम : शैतान सिंह पिता का नाम: हुकम सिंह गृह संख्या : 146 उम्र : 43 लिंग : पुरुष	फोटो उपलब्ध
# 180	NAE0948901	निर्वाचक का नाम : सोरम कंवर पति का नाम: रडमल सिंह गृह संख्या : 146 उम्र : 41 लिंग : महिला	फोटो उपलब्ध	181	NAE0222802	निर्वाचक का नाम : हेवन कंवर पति का नाम: शेर सिंह गृह संख्या : 146 उम्र : 39 लिंग : महिला	फोटो उपलब्ध	182	KLC2250744	निर्वाचक का नाम : शेर सिंह राजपूत पिता का नाम: किशोर सिंह गृह संख्या : 146 उम्र : 38 लिंग : पुरुष	फोटो उपलब्ध
183	NAE0709220	निर्वाचक का नाम : जितेन्द्र सिंह पिता का नाम: किशोर सिंह गृह संख्या : 146 उम्र : 36 लिंग : महिला	फोटो उपलब्ध	184	NAE0974204	निर्वाचक का नाम : नर्मदा कंवर पति का नाम: वीर सिंह गृह संख्या : 146 उम्र : 32 लिंग : महिला	फोटो उपलब्ध	185	NAE0973651	निर्वाचक का नाम : ईश्वर सिंह पिता का नाम: किशोर सिंह गृह संख्या : 146 उम्र : 30 लिंग : पुरुष	फोटो उपलब्ध
# 186	NAE1101450	निर्वाचक का नाम : खीम सिंह पिता का नाम: मोडसिंह गृह संख्या : 146 उम्र : 29 लिंग : पुरुष	फोटो उपलब्ध	187	NAE1617521	निर्वाचक का नाम : अनेक कंवर पति का नाम: कृष्ण सिंह गृह संख्या : 146 उम्र : 28 लिंग : महिला	फोटो उपलब्ध	188	NAE1348267	निर्वाचक का नाम : कृष्ण सिंह पिता का नाम: बाबू सिंह गृह संख्या : 146 उम्र : 27 लिंग : पुरुष	फोटो उपलब्ध

189	NAE1348234	निर्वाचक का नाम : पारख सिंह पिता का नाम: बाबू सिंह गृह संख्या : 146 उम्र : 26 लिंग : पुरुष	फोटो उपलब्ध	190	NAE1348184	निर्वाचक का नाम : खीम सिंह पिता का नाम: दलपत सिंह गृह संख्या : 146 उम्र : 26 लिंग : पुरुष	फोटो उपलब्ध	191	NAE1617471	निर्वाचक का नाम : पार्वती कंवर पति का नाम: केशर सिंह गृह संख्या : 146 उम्र : 26 लिंग : महिला	फोटो उपलब्ध
192	NAE1745009	निर्वाचक का नाम : मुकन सिंह पिता का नाम: दलपत सिंह गृह संख्या : 146 उम्र : 23 लिंग : पुरुष	फोटो उपलब्ध	193	NAE1858737	निर्वाचक का नाम : ममता कंवर पति का नाम: खीम सिंह गृह संख्या : 146 उम्र : 23 लिंग : महिला	फोटो उपलब्ध	194	NAE1952506	निर्वाचक का नाम : भागू कंवर पति का नाम: परख सिंह गृह संख्या : 146 उम्र : 23 लिंग : महिला	फोटो उपलब्ध
195	NAE1952498	निर्वाचक का नाम : सन्तुकंवर पिता का नाम: बाबुसिंह गृह संख्या : 146 उम्र : 22 लिंग : महिला	फोटो उपलब्ध	196	RJ/22/172/529190	निर्वाचक का नाम : नरपत सिंह पिता का नाम: सोहन सिंह गृह संख्या : 147 उम्र : 61 लिंग : पुरुष	फोटो उपलब्ध	197	NAE2197374	निर्वाचक का नाम : रसाल कंवर पति का नाम: राण सिंह गृह संख्या : 147 उम्र : 61 लिंग : महिला	फोटो उपलब्ध
198	NAE2197382	निर्वाचक का नाम : हवा कंवर पति का नाम: नरपत सिंह गृह संख्या : 147 उम्र : 53 लिंग : महिला	फोटो उपलब्ध	199	NAE1624766	निर्वाचक का नाम : नारायण सिंह राणावत पिता का नाम: सोहन सिंह गृह संख्या : 147 उम्र : 50 लिंग : पुरुष	फोटो उपलब्ध	200	NAE2199743	निर्वाचक का नाम : रसाल कंवर पति का नाम: महेन्द्र सिंह गृह संख्या : 147 उम्र : 50 लिंग : महिला	फोटो उपलब्ध
201	NAE2203446	निर्वाचक का नाम : महेद्र सिंह राणावत पिता का नाम: सोहन सिंह गृह संख्या : 147 उम्र : 47 लिंग : पुरुष	फोटो उपलब्ध	202	KLC2251056	निर्वाचक का नाम : कैलाश कंवर पति का नाम: नारायण सिंह गृह संख्या : 147 उम्र : 44 लिंग : महिला	फोटो उपलब्ध	203	NAE0325951	निर्वाचक का नाम : शिवनाथ सिंह पिता का नाम: राणसिंह गृह संख्या : 147 उम्र : 38 लिंग : पुरुष	फोटो उपलब्ध
204	NAE0325977	निर्वाचक का नाम : मदन कंवर पति का नाम: शिवनाथ सिंह गृह संख्या : 147 उम्र : 37 लिंग : महिला	फोटो उपलब्ध	205	NAE0524520	निर्वाचक का नाम : गोपाल सिंह पिता का नाम: महेन्द्र सिंह गृह संख्या : 147 उम्र : 33 लिंग : पुरुष	फोटो उपलब्ध	206	NAE0524512	निर्वाचक का नाम : महीपाल सिंह पिता का नाम: राणसिंह गृह संख्या : 147 उम्र : 32 लिंग : पुरुष	फोटो उपलब्ध
207	NAE0935957	निर्वाचक का नाम : शीतल कंवर पति का नाम: महिपाल सिंह गृह संख्या : 147 उम्र : 31 लिंग : महिला	फोटो उपलब्ध	208	NAE0973917	निर्वाचक का नाम : प्रवीण सिंह पिता का नाम: नरपत सिंह गृह संख्या : 147 उम्र : 30 लिंग : पुरुष	फोटो उपलब्ध	209	NAE1348325	निर्वाचक का नाम : श्रवण सिंह राणावत पिता का नाम: महेद्र सिंह राणावत गृह संख्या : 147 उम्र : 28 लिंग : पुरुष	फोटो उपलब्ध
210	NAE1348309	निर्वाचक का नाम : विपेद्र सिंह पिता का नाम: नरपत सिंह गृह संख्या : 147 उम्र : 27 लिंग : पुरुष	फोटो उपलब्ध	211	NAE1348119	निर्वाचक का नाम : प्रमिला कंवर राणावत पिता का नाम: नरपत सिंह राणावत गृह संख्या : 147 उम्र : 27 लिंग : महिला	फोटो उपलब्ध	212	NAE1348143	निर्वाचक का नाम : सीमा कंवर राणावत पिता का नाम: महेद्र सिंह राणावत गृह संख्या : 147 उम्र : 26 लिंग : महिला	फोटो उपलब्ध
213	NAE2030989	निर्वाचक का नाम : स्मिता सिंह राणावत पिता का नाम: नारायण सिंह गृह संख्या : 147 उम्र : 21 लिंग : महिला	फोटो उपलब्ध	214	NAE0688708	निर्वाचक का नाम : खेत सिंह पिता का नाम: रणछोड सिंह गृह संख्या : 148 उम्र : 61 लिंग : पुरुष	फोटो उपलब्ध	215	RJ/22/172/529232	निर्वाचक का नाम : सुआ पति का नाम: खेत सिंह गृह संख्या : 148 उम्र : 59 लिंग : महिला	फोटो उपलब्ध
216	KLC1488659	निर्वाचक का नाम : इंदर सिंह पिता का नाम: रणछोड सिंह गृह संख्या : 148 उम्र : 58 लिंग : पुरुष	फोटो उपलब्ध	217	RJ/22/172/529234	निर्वाचक का नाम : इंदरी पति का नाम: इंदर सिंह गृह संख्या : 148 उम्र : 56 लिंग : महिला	फोटो उपलब्ध	218	NAE0721001	निर्वाचक का नाम : विजय सिंह पिता का नाम: खेत सिंह गृह संख्या : 148 उम्र : 36 लिंग : पुरुष	फोटो उपलब्ध

219	NAE0847228	निर्वाचक का नाम : टमका कंवर पति का नाम: विजय सिंह गृह संख्या : 148 उम्र : 31 लिंग : महिला	फोटो उपलब्ध	220	NAE1348051	निर्वाचक का नाम : प्रवीण सिंह पिता का नाम: इंदू सिंह गृह संख्या : 148 उम्र : 26 लिंग : पुरुष	फोटो उपलब्ध	221	KLC2087286	निर्वाचक का नाम : दरिया कंवर पति का नाम: वागसिंह गृह संख्या : 149 उम्र : 69 लिंग : महिला	फोटो उपलब्ध
222	KLC1488667	निर्वाचक का नाम : वीर सिंह पिता का नाम: मोड सिंह गृह संख्या : 149 उम्र : 66 लिंग : पुरुष	फोटो उपलब्ध	223	RJ/22/172/528183	निर्वाचक का नाम : दरिया पति का नाम: वीर सिंह गृह संख्या : 149 उम्र : 64 लिंग : महिला	फोटो उपलब्ध	224	NAE0028431	निर्वाचक का नाम : सूरजकंवर पति का नाम: रणजीत सिंह गृह संख्या : 149 उम्र : 52 लिंग : महिला	फोटो उपलब्ध
225	NAE0772483	निर्वाचक का नाम : तमका कंवर पति का नाम: उत्तमसिंह गृह संख्या : 149 उम्र : 49 लिंग : महिला	फोटो उपलब्ध	226	NAE0028456	निर्वाचक का नाम : रणजीतसिंह पिता का नाम: बागसिंह गृह संख्या : 149 उम्र : 49 लिंग : पुरुष	फोटो उपलब्ध	227	NAE0028837	निर्वाचक का नाम : सावंल सिंह पिता का नाम: वीर सिंह गृह संख्या : 149 उम्र : 42 लिंग : पुरुष	फोटो उपलब्ध
228	NAE0660068	निर्वाचक का नाम : कमला कंवर पति का नाम: सावंलसिंह गृह संख्या : 149 उम्र : 37 लिंग : महिला	फोटो उपलब्ध	229	NAE0494864	निर्वाचक का नाम : हिम्मत सिंह पिता का नाम: वीर सिंह गृह संख्या : 149 उम्र : 34 लिंग : पुरुष	फोटो उपलब्ध	230	NAE0948919	निर्वाचक का नाम : जोखम कंवर पति का नाम: मुग सिंह गृह संख्या : 149 उम्र : 34 लिंग : महिला	फोटो उपलब्ध
231	NAE0494872	निर्वाचक का नाम : कपूर सिंह पिता का नाम: वीर सिंह गृह संख्या : 149 उम्र : 33 लिंग : पुरुष	फोटो उपलब्ध	232	NAE1345453	निर्वाचक का नाम : भागू कंवर पति का नाम: कपूर सिंह गृह संख्या : 149 उम्र : 33 लिंग : महिला	फोटो उपलब्ध	233	NAE1398981	निर्वाचक का नाम : कैलाश कंवर पति का नाम: हिम्मत सिंह गृह संख्या : 149 उम्र : 27 लिंग : महिला	फोटो उपलब्ध
234	KLC1678739	निर्वाचक का नाम : मथरा पति का नाम: देवी सिंह गृह संख्या : 151 उम्र : 96 लिंग : महिला	फोटो उपलब्ध	235	RJ/22/172/528135	निर्वाचक का नाम : शैलकुंवर पति का नाम: मोहन सिंह गृह संख्या : 151 उम्र : 56 लिंग : महिला	फोटो उपलब्ध	236	RJ/22/172/528191	निर्वाचक का नाम : मोहनसिंह पिता का नाम: देवी सिंह गृह संख्या : 151 उम्र : 52 लिंग : पुरुष	फोटो उपलब्ध
237	NAE1484435	निर्वाचक का नाम : लालू सिंह पिता का नाम: मोहन सिंह गृह संख्या : 151 उम्र : 26 लिंग : पुरुष	फोटो उपलब्ध	238	NAE2024933	निर्वाचक का नाम : प्रवीण सिंह पिता का नाम: मोहन सिंह गृह संख्या : 151 उम्र : 21 लिंग : पुरुष	फोटो उपलब्ध	239	RJ/22/172/528185	निर्वाचक का नाम : प्रताप सिंह पिता का नाम: जव सिंह गृह संख्या : 152 उम्र : 77 लिंग : पुरुष	फोटो उपलब्ध
240	RJ/22/172/528182	निर्वाचक का नाम : पारू पति का नाम: प्रताप सिंह गृह संख्या : 152 उम्र : 71 लिंग : महिला	फोटो उपलब्ध	241	NAE0028977	निर्वाचक का नाम : शिवनाथसिंह पिता का नाम: प्रतापसिंह गृह संख्या : 152 उम्र : 47 लिंग : पुरुष	फोटो उपलब्ध	242	NAE0028969	निर्वाचक का नाम : देसू पति का नाम: शिवनाथसिंह गृह संख्या : 152 उम्र : 43 लिंग : महिला	फोटो उपलब्ध
243	NAE1422831	निर्वाचक का नाम : अमर सिंह पिता का नाम: प्रताप सिंह गृह संख्या : 152 उम्र : 38 लिंग : पुरुष	फोटो उपलब्ध	244	NAE1422815	निर्वाचक का नाम : कैलाश कंवर पति का नाम: अमर सिंह गृह संख्या : 152 उम्र : 29 लिंग : महिला	फोटो उपलब्ध	245	RJ/22/172/529072	निर्वाचक का नाम : फूला पिता का नाम: पुनमा गृह संख्या : 153 उम्र : 61 लिंग : पुरुष	फोटो उपलब्ध
246	RJ/22/172/529312	निर्वाचक का नाम : बगदा पिता का नाम: पुनमा गृह संख्या : 153 उम्र : 58 लिंग : पुरुष	फोटो उपलब्ध	247	RJ/22/172/529163	निर्वाचक का नाम : तारी पति का नाम: बगदा गृह संख्या : 153 उम्र : 57 लिंग : महिला	फोटो उपलब्ध	248	RJ/22/172/529032	निर्वाचक का नाम : सुवटी पति का नाम: फूला गृह संख्या : 153 उम्र : 56 लिंग : महिला	फोटो उपलब्ध

249	NAE0204420	निर्वाचक का नाम : लाखा राम पिता का नाम: फूलाराम गृह संख्या : 153 उम्र : 38 लिंग : पुरुष	फोटो उपलब्ध	250	NAE0206391	निर्वाचक का नाम : दिनाराम पिता का नाम: फूलाराम गृह संख्या : 153 उम्र : 36 लिंग : पुरुष	फोटो उपलब्ध	251	NAE1752286	निर्वाचक का नाम : मदन कुमार पिता का नाम: फुला राम गृह संख्या : 153 उम्र : 28 लिंग : पुरुष	फोटो उपलब्ध
252	NAE1484427	निर्वाचक का नाम : मंछा राम पिता का नाम: बगदा राम गृह संख्या : 153 उम्र : 25 लिंग : पुरुष	फोटो उपलब्ध	253	NAE1769165	निर्वाचक का नाम : अगरा राम पिता का नाम: फुला राम गृह संख्या : 153 उम्र : 22 लिंग : पुरुष	फोटो उपलब्ध	254	NAE2178507	निर्वाचक का नाम : राधा कुमारी पिता का नाम: बगदा राम गृह संख्या : 153 उम्र : 21 लिंग : महिला	फोटो उपलब्ध
255	RJ/22/172/529300	निर्वाचक का नाम : हंजा पिता का नाम: देवा गृह संख्या : 154 उम्र : 58 लिंग : पुरुष	फोटो उपलब्ध	256	RJ/22/172/529171	निर्वाचक का नाम : गजरो पति का नाम: हंजा गृह संख्या : 154 उम्र : 56 लिंग : महिला	फोटो उपलब्ध	257	RJ/22/172/528017	निर्वाचक का नाम : हरजी पिता का नाम: देवा गृह संख्या : 154 उम्र : 54 लिंग : पुरुष	फोटो उपलब्ध
258	RJ/22/172/529166	निर्वाचक का नाम : शान्ता पति का नाम: हरजी गृह संख्या : 154 उम्र : 54 लिंग : महिला	फोटो उपलब्ध	259	NAE0376855	निर्वाचक का नाम : गलबाराम पिता का नाम: देवाराम गृह संख्या : 154 उम्र : 39 लिंग : पुरुष	फोटो उपलब्ध	260	NAE0223008	निर्वाचक का नाम : रमकू देवी पति का नाम: गलबाराम गृह संख्या : 154 उम्र : 37 लिंग : महिला	फोटो उपलब्ध
261	NAE0440818	निर्वाचक का नाम : गपाराम पिता का नाम: हंसाराम गृह संख्या : 154 उम्र : 33 लिंग : पुरुष	फोटो उपलब्ध	262	NAE0440826	निर्वाचक का नाम : श्रवण कुमार पिता का नाम: हरजी राम गृह संख्या : 154 उम्र : 33 लिंग : पुरुष	फोटो उपलब्ध	263	NAE1749340	निर्वाचक का नाम : पारू देवी पति का नाम: गपा राम गृह संख्या : 154 उम्र : 29 लिंग : महिला	फोटो उपलब्ध
264	NAE1743061	निर्वाचक का नाम : बेसरा राम पिता का नाम: हरजी राम गृह संख्या : 154 उम्र : 26 लिंग : पुरुष	फोटो उपलब्ध	265	KLC1488683	निर्वाचक का नाम : छोगा पिता का नाम: पुनमा गृह संख्या : 155 उम्र : 71 लिंग : पुरुष	फोटो उपलब्ध	266	KLC1488691	निर्वाचक का नाम : सुवटी पति का नाम: छोगा गृह संख्या : 155 उम्र : 66 लिंग : महिला	फोटो उपलब्ध
267	KLC1411180	निर्वाचक का नाम : केली पति का नाम: रेखा गृह संख्या : 155 उम्र : 61 लिंग : महिला	फोटो उपलब्ध	268	KLC1678747	निर्वाचक का नाम : मुंगीया पिता का नाम: मगा गृह संख्या : 155 उम्र : 58 लिंग : पुरुष	फोटो उपलब्ध	269	RJ/22/172/529097	निर्वाचक का नाम : मरागां पति का नाम: मुंगीया गृह संख्या : 155 उम्र : 56 लिंग : महिला	फोटो उपलब्ध
270	KLC2086924	निर्वाचक का नाम : हीरा पिता का नाम: मगा गृह संख्या : 155 उम्र : 54 लिंग : पुरुष	फोटो उपलब्ध	271	KLC1678754	निर्वाचक का नाम : बाबु पिता का नाम: पुनमा गृह संख्या : 155 उम्र : 51 लिंग : पुरुष	फोटो उपलब्ध	272	KLC1678762	निर्वाचक का नाम : दाडमी पति का नाम: बाबु गृह संख्या : 155 उम्र : 47 लिंग : महिला	फोटो उपलब्ध
273	KLC1678770	निर्वाचक का नाम : अजबाराम पिता का नाम: पुनमा गृह संख्या : 155 उम्र : 46 लिंग : पुरुष	फोटो उपलब्ध	274	KLC2086940	निर्वाचक का नाम : मोदन पिता का नाम: मगा गृह संख्या : 155 उम्र : 43 लिंग : पुरुष	फोटो उपलब्ध	275	KLC1678788	निर्वाचक का नाम : राजू पिता का नाम: छोगा गृह संख्या : 155 उम्र : 43 लिंग : पुरुष	फोटो उपलब्ध
276	NAE0223396	निर्वाचक का नाम : चना देवी पति का नाम: राजाराम गृह संख्या : 155 उम्र : 42 लिंग : महिला	फोटो उपलब्ध	277	NAE0206458	निर्वाचक का नाम : वरधा राम पिता का नाम: छोगाराम गृह संख्या : 155 उम्र : 39 लिंग : पुरुष	फोटो उपलब्ध	278	NAE0223404	निर्वाचक का नाम : सहदेवाराम पिता का नाम: छोगाराम गृह संख्या : 155 उम्र : 39 लिंग : महिला	फोटो उपलब्ध

279	NAE0223016	निर्वाचक का नाम : सतीया देवी पति का नाम: मोहन राम गृह संख्या : 155 उम्र : 38 लिंग : महिला	फोटो उपलब्ध	280	NAE0659730	निर्वाचक का नाम : जन्ता देवी पति का नाम: अजबारांम गृह संख्या : 155 उम्र : 38 लिंग : महिला	फोटो उपलब्ध	281	NAE0206441	निर्वाचक का नाम : फूंदी पति का नाम: वरधाराम गृह संख्या : 155 उम्र : 38 लिंग : महिला	फोटो उपलब्ध
282	NAE1101344	निर्वाचक का नाम : प्यारी पति का नाम: सहदेवारांम गृह संख्या : 155 उम्र : 32 लिंग : महिला	फोटो उपलब्ध	283	NAE1101427	निर्वाचक का नाम : भमरारांम पिता का नाम: रेखारांम गृह संख्या : 155 उम्र : 30 लिंग : पुरुष	फोटो उपलब्ध	284	NAE1864115	निर्वाचक का नाम : गीता देवी पति का नाम: महेंद्र कुमार गृह संख्या : 155 उम्र : 30 लिंग : महिला	फोटो उपलब्ध
285	NAE1483676	निर्वाचक का नाम : करतांम पिता का नाम: रेखांम गृह संख्या : 155 उम्र : 29 लिंग : पुरुष	फोटो उपलब्ध	286	NAE1534296	निर्वाचक का नाम : भावांम पिता का नाम: बाबूंम गृह संख्या : 155 उम्र : 28 लिंग : पुरुष	फोटो उपलब्ध	287	NAE1484237	निर्वाचक का नाम : मिता देवी पति का नाम: भमरांम गृह संख्या : 155 उम्र : 27 लिंग : महिला	फोटो उपलब्ध
288	NAE1348028	निर्वाचक का नाम : महेंद्र कुमार पिता का नाम: भूंगांम गृह संख्या : 155 उम्र : 26 लिंग : पुरुष	फोटो उपलब्ध	289	NAE1617125	निर्वाचक का नाम : उगांम देवी पति का नाम: करतांम गृह संख्या : 155 उम्र : 26 लिंग : महिला	फोटो उपलब्ध	290	NAE2152320	निर्वाचक का नाम : गोपांम पिता का नाम: बाबुरांम गृह संख्या : 155 उम्र : 25 लिंग : पुरुष	फोटो उपलब्ध
291	NAE1615723	निर्वाचक का नाम : महेंद्र कुमार पिता का नाम: रेखांम गृह संख्या : 155 उम्र : 24 लिंग : पुरुष	फोटो उपलब्ध	292	NAE1969799	निर्वाचक का नाम : सादलांम पिता का नाम: बाबुंम गृह संख्या : 155 उम्र : 20 लिंग : पुरुष	फोटो उपलब्ध	293	KLC1488709	निर्वाचक का नाम : गल सिंह पिता का नाम: भीम सिंह गृह संख्या : 156 उम्र : 61 लिंग : पुरुष	फोटो उपलब्ध
294	RJ/22/172/529443	निर्वाचक का नाम : धुनी पति का नाम: गल सिंह गृह संख्या : 156 उम्र : 56 लिंग : महिला	फोटो उपलब्ध	295	KLC2086957	निर्वाचक का नाम : दलारांम पिता का नाम: नानजी गृह संख्या : 156 उम्र : 45 लिंग : पुरुष	फोटो उपलब्ध	296	NAE0524538	निर्वाचक का नाम : रतन सिंह पिता का नाम: गलसिंह गृह संख्या : 156 उम्र : 32 लिंग : पुरुष	फोटो उपलब्ध
297	NAE0935858	निर्वाचक का नाम : पंकु कंवर पति का नाम: रतन सिंह गृह संख्या : 156 उम्र : 31 लिंग : महिला	फोटो उपलब्ध	298	NAE2233989	निर्वाचक का नाम : अनोप सिंह पिता का नाम: गल सिंह गृह संख्या : 156 उम्र : 25 लिंग : पुरुष	फोटो उपलब्ध	299	NAE2234003	निर्वाचक का नाम : माफ्नी कंवर पति का नाम: अनोप सिंह गृह संख्या : 156 उम्र : 22 लिंग : महिला	फोटो उपलब्ध
300	KLC1411198	निर्वाचक का नाम : मंगल सिंह पिता का नाम: भीम सिंह गृह संख्या : 157 उम्र : 58 लिंग : पुरुष	फोटो उपलब्ध	301	KLC1411206	निर्वाचक का नाम : अतरी पति का नाम: मंगल सिंह गृह संख्या : 157 उम्र : 56 लिंग : महिला	फोटो उपलब्ध	302	NAE0494880	निर्वाचक का नाम : मोहन सिंह पिता का नाम: मंगल सिंह गृह संख्या : 157 उम्र : 33 लिंग : पुरुष	फोटो उपलब्ध
303	RJ/22/172/529133	निर्वाचक का नाम : अतरा पति का नाम: पीरा गृह संख्या : 158 उम्र : 71 लिंग : महिला	फोटो उपलब्ध	304	NAE0847202	निर्वाचक का नाम : देशु देवी पति का नाम: भूरारांम गृह संख्या : 158 उम्र : 36 लिंग : महिला	फोटो उपलब्ध	305	NAE0440834	निर्वाचक का नाम : भूरारांम पिता का नाम: पीरारांम गृह संख्या : 158 उम्र : 35 लिंग : पुरुष	फोटो उपलब्ध
306	NAE0935676	निर्वाचक का नाम : हरिरांम पिता का नाम: पीरारांम गृह संख्या : 158 उम्र : 33 लिंग : पुरुष	फोटो उपलब्ध	307	NAE0935700	निर्वाचक का नाम : सांवलारांम पिता का नाम: पीरारांम गृह संख्या : 158 उम्र : 31 लिंग : पुरुष	फोटो उपलब्ध	308	NAE2161438	निर्वाचक का नाम : सोरम देवी पति का नाम: हरौरांम गृह संख्या : 158 उम्र : 27 लिंग : महिला	फोटो उपलब्ध

309	NAE2161743	निर्वाचक का नाम : गीता पति का नाम: सावला राम गृह संख्या : 158 उम्र : 25 लिंग : महिला	फोटो उपलब्ध	310	RJ/22/172/529159	निर्वाचक का नाम : अतरा पति का नाम: नानजी गृह संख्या : 159 उम्र : 66 लिंग : महिला	फोटो उपलब्ध	311	RJ/22/172/529442	निर्वाचक का नाम : कोकु पति का नाम: वगता गृह संख्या : 159 उम्र : 61 लिंग : महिला	फोटो उपलब्ध
312	RJ/22/172/529028	निर्वाचक का नाम : गलबा पिता का नाम: भबुता गृह संख्या : 159 उम्र : 61 लिंग : पुरुष	फोटो उपलब्ध	313	RJ/22/172/529415	निर्वाचक का नाम : वगता पिता का नाम: भबुता गृह संख्या : 159 उम्र : 59 लिंग : पुरुष	फोटो उपलब्ध	314	RJ/22/172/528158	निर्वाचक का नाम : दरीया पति का नाम: गलबा गृह संख्या : 159 उम्र : 58 लिंग : महिला	फोटो उपलब्ध
315	RJ/22/172/529414	निर्वाचक का नाम : बाबु पिता का नाम: भबुता गृह संख्या : 159 उम्र : 57 लिंग : पुरुष	फोटो उपलब्ध	316	RJ/22/172/529284	निर्वाचक का नाम : भमरी पति का नाम: बाबु गृह संख्या : 159 उम्र : 55 लिंग : महिला	फोटो उपलब्ध	317	NAE0223180	निर्वाचक का नाम : दीपाराम पिता का नाम: नोनजीराम गृह संख्या : 159 उम्र : 39 लिंग : महिला	फोटो उपलब्ध
318	NAE1266857	निर्वाचक का नाम : मदिया देवी पति का नाम: सुरेश कुमार गृह संख्या : 159 उम्र : 37 लिंग : महिला	फोटो उपलब्ध	319	NAE2162014	निर्वाचक का नाम : दरिया देवी पति का नाम: हरी राम गृह संख्या : 159 उम्र : 34 लिंग : महिला	फोटो उपलब्ध	320	NAE0494898	निर्वाचक का नाम : हरीराम पिता का नाम: वगताराम गृह संख्या : 159 उम्र : 33 लिंग : पुरुष	फोटो उपलब्ध
321	NAE0973289	निर्वाचक का नाम : संग देवी पति का नाम: दीपाराम गृह संख्या : 159 उम्र : 33 लिंग : महिला	फोटो उपलब्ध	322	NAE0772517	निर्वाचक का नाम : मीनादेवी पति का नाम: वचनाराम गृह संख्या : 159 उम्र : 32 लिंग : महिला	फोटो उपलब्ध	323	NAE0494906	निर्वाचक का नाम : वचनाराम पिता का नाम: बाबूराम गृह संख्या : 159 उम्र : 32 लिंग : पुरुष	फोटो उपलब्ध
324	NAE1266865	निर्वाचक का नाम : सुरेश कुमार पिता का नाम: वगताराम गृह संख्या : 159 उम्र : 31 लिंग : पुरुष	फोटो उपलब्ध	325	NAE0936005	निर्वाचक का नाम : मदन कुमार पिता का नाम: नोनजीराम गृह संख्या : 159 उम्र : 31 लिंग : पुरुष	फोटो उपलब्ध	326	NAE0973297	निर्वाचक का नाम : सुरेश कुमार पिता का नाम: बाबूराम गृह संख्या : 159 उम्र : 31 लिंग : पुरुष	फोटो उपलब्ध
327	NAE1096353	निर्वाचक का नाम : लीलाराम पिता का नाम: गलबाराम गृह संख्या : 159 उम्र : 31 लिंग : पुरुष	फोटो उपलब्ध	328	NAE2168193	निर्वाचक का नाम : पुरी पति का नाम: दला राम गृह संख्या : 159 उम्र : 31 लिंग : महिला	फोटो उपलब्ध	329	NAE2095651	निर्वाचक का नाम : चौथी देवी पति का नाम: लीला राम गृह संख्या : 159 उम्र : 30 लिंग : महिला	फोटो उपलब्ध
330	NAE1266873	निर्वाचक का नाम : दिनेश कुमार पिता का नाम: बाबूलाल गृह संख्या : 159 उम्र : 27 लिंग : पुरुष	फोटो उपलब्ध	331	NAE2026037	निर्वाचक का नाम : उगम देवी पति का नाम: नरपत राम गृह संख्या : 159 उम्र : 27 लिंग : महिला	फोटो उपलब्ध	332	NAE2159358	निर्वाचक का नाम : महेंद्र सुथार पिता का नाम: वगता राम गृह संख्या : 159 उम्र : 24 लिंग : पुरुष	फोटो उपलब्ध
333	NAE2159705	निर्वाचक का नाम : विक्रम कुमार पिता का नाम: गलबाराम गृह संख्या : 159 उम्र : 24 लिंग : पुरुष	फोटो उपलब्ध	334	NAE2027480	निर्वाचक का नाम : पार्वती देवी पति का नाम: मदन कुमार गृह संख्या : 159 उम्र : 23 लिंग : महिला	फोटो उपलब्ध	335	RJ/22/172/529361	निर्वाचक का नाम : जबर सिंह पिता का नाम: सरदार सिंह गृह संख्या : 160 उम्र : 73 लिंग : पुरुष	फोटो उपलब्ध
336	RJ/22/172/528223	निर्वाचक का नाम : घुनी पति का नाम: जबर सिंह गृह संख्या : 160 उम्र : 68 लिंग : महिला	फोटो उपलब्ध	337	NAE0659805	निर्वाचक का नाम : शैतान सिंह पिता का नाम: जबरसिंह गृह संख्या : 160 उम्र : 35 लिंग : पुरुष	फोटो उपलब्ध	338	NAE0660084	निर्वाचक का नाम : लीला कंवर पति का नाम: शैतानसिंह गृह संख्या : 160 उम्र : 33 लिंग : महिला	फोटो उपलब्ध

339	NAE0660076	निर्वाचक का नाम : विब्रम सिंह पिता का नाम: जबरसिंह गृह संख्या : 160 उम्र : 32 लिंग : पुरुष	फोटो उपलब्ध	340	RJ/22/172/528225	निर्वाचक का नाम : दरिया पति का नाम: रिडमल सिंह गृह संख्या : 161 उम्र : 66 लिंग : महिला	फोटो उपलब्ध	341	KLC1488717	निर्वाचक का नाम : परबत सिंह पिता का नाम: जवार सिंह गृह संख्या : 161 उम्र : 64 लिंग : पुरुष	फोटो उपलब्ध
342	RJ/22/172/529017	निर्वाचक का नाम : हेवन पति का नाम: परबत सिंह गृह संख्या : 161 उम्र : 61 लिंग : महिला	फोटो उपलब्ध	343	RJ/22/172/528224	निर्वाचक का नाम : पवनी पति का नाम: हिमत सिंह गृह संख्या : 161 उम्र : 61 लिंग : महिला	फोटो उपलब्ध	344	KLC2087419	निर्वाचक का नाम : गजेन्द्र सिंह पिता का नाम: हिमतसिंह गृह संख्या : 161 उम्र : 44 लिंग : पुरुष	फोटो उपलब्ध
345	NAE0222729	निर्वाचक का नाम : बाबू सिंह पिता का नाम: रिडमल सिंह गृह संख्या : 161 उम्र : 41 लिंग : पुरुष	फोटो उपलब्ध	346	NAE0376863	निर्वाचक का नाम : पार्वती कंवर पति का नाम: बाबू सिंह गृह संख्या : 161 उम्र : 38 लिंग : महिला	फोटो उपलब्ध	347	NAE0660415	निर्वाचक का नाम : नजर कंवर पति का नाम: गजेन्द्र सिंह गृह संख्या : 161 उम्र : 34 लिंग : महिला	फोटो उपलब्ध
348	NAE1851492	निर्वाचक का नाम : मदन सिंह राणावत पिता का नाम: परबत सिंह हजी राणावत गृह संख्या : 161 उम्र : 28 लिंग : पुरुष	फोटो उपलब्ध	349	NAE2232932	निर्वाचक का नाम : जोशना कंवर पति का नाम: मदन सिंह राणावत गृह संख्या : 161 उम्र : 22 लिंग : महिला	फोटो उपलब्ध	350	RJ/22/172/528226	निर्वाचक का नाम : सुकी पति का नाम: रतन सिंह गृह संख्या : 162 उम्र : 78 लिंग : महिला	फोटो उपलब्ध
351	NAE1806918	निर्वाचक का नाम : विजय सिंह पिता का नाम: रतन सिंह गृह संख्या : 162 उम्र : 49 लिंग : पुरुष	फोटो उपलब्ध	352	KLC1678804	निर्वाचक का नाम : टमका पति का नाम: विजय सिंह गृह संख्या : 162 उम्र : 45 लिंग : महिला	फोटो उपलब्ध	353	NAE0659748	निर्वाचक का नाम : हिरसिंह पिता का नाम: रतन सिंह गृह संख्या : 162 उम्र : 34 लिंग : पुरुष	फोटो उपलब्ध
354	NAE1639301	निर्वाचक का नाम : नेका कंवर पति का नाम: नकल सिंह गृह संख्या : 162 उम्र : 31 लिंग : महिला	फोटो उपलब्ध	355	NAE1096460	निर्वाचक का नाम : नकल सिंह पति का नाम: रतन सिंह गृह संख्या : 162 उम्र : 29 लिंग : पुरुष	फोटो उपलब्ध	356	NAE1641935	निर्वाचक का नाम : गोपाल सिंह पिता का नाम: विजय सिंह गृह संख्या : 162 उम्र : 25 लिंग : पुरुष	फोटो उपलब्ध
357	RJ/22/172/528023	निर्वाचक का नाम : हडमत सिंह पिता का नाम: अजीत सिंह गृह संख्या : 163 उम्र : 78 लिंग : पुरुष	फोटो उपलब्ध	358	RJ/22/172/529009	निर्वाचक का नाम : मोवन पति का नाम: हडमत सिंह गृह संख्या : 163 उम्र : 76 लिंग : महिला	फोटो उपलब्ध	359	RJ/22/172/529258	निर्वाचक का नाम : रिडमल सिंह पिता का नाम: हडमत सिंह गृह संख्या : 163 उम्र : 56 लिंग : पुरुष	फोटो उपलब्ध
360	RJ/22/172/529364	निर्वाचक का नाम : दरिया पति का नाम: रिडमल सिंह गृह संख्या : 163 उम्र : 55 लिंग : महिला	फोटो उपलब्ध	361	NAE0215863	निर्वाचक का नाम : नारायण सिंह पिता का नाम: हडमत सिंह गृह संख्या : 163 उम्र : 42 लिंग : पुरुष	फोटो उपलब्ध	362	NAE0659847	निर्वाचक का नाम : हवी कंवर पति का नाम: भबुतसिंह गृह संख्या : 163 उम्र : 36 लिंग : महिला	फोटो उपलब्ध
363	NAE0688724	निर्वाचक का नाम : पारस कंवर पति का नाम: नारायण सिंह गृह संख्या : 163 उम्र : 36 लिंग : महिला	फोटो उपलब्ध	364	NAE0223446	निर्वाचक का नाम : भबूत सिंह पिता का नाम: हडमत सिंह गृह संख्या : 163 उम्र : 36 लिंग : पुरुष	फोटो उपलब्ध	365	NAE0362129	निर्वाचक का नाम : श्रवण सिंह पिता का नाम: हडमत सिंह गृह संख्या : 163 उम्र : 34 लिंग : पुरुष	फोटो उपलब्ध
366	RJ/22/172/529432	निर्वाचक का नाम : शम्भू सिंह पिता का नाम: मोड सिंह गृह संख्या : 164 उम्र : 54 लिंग : पुरुष	फोटो उपलब्ध	367	RJ/22/172/529251	निर्वाचक का नाम : शेर सिंह पिता का नाम: मोड सिंह गृह संख्या : 164 उम्र : 51 लिंग : पुरुष	फोटो उपलब्ध	368	KLC1488808	निर्वाचक का नाम : अनोप सिंह पिता का नाम: मोड सिंह गृह संख्या : 164 उम्र : 49 लिंग : पुरुष	फोटो उपलब्ध

369	NAE1101567	निर्वाचक का नाम : रसाल कंवर पति का नाम: अनोपसिंह गृह संख्या : 164 उम्र : 42 लिंग : महिला	फोटो उपलब्ध	370	NAE1483791	निर्वाचक का नाम : कंकर कंवर पति का नाम: शेर सिंह गृह संख्या : 164 उम्र : 41 लिंग : महिला	फोटो उपलब्ध	371	NAE0659821	निर्वाचक का नाम : केला कंवर पति का नाम: शम्भुसिंह गृह संख्या : 164 उम्र : 37 लिंग : महिला	फोटो उपलब्ध
372	RJ/22/172/528054	निर्वाचक का नाम : दुर्जन सिंह पिता का नाम: अमर सिंह गृह संख्या : 165 उम्र : 62 लिंग : पुरुष	फोटो उपलब्ध	373	RJ/22/172/528156	निर्वाचक का नाम : मुंगी पति का नाम: दूरजन सिंह गृह संख्या : 165 उम्र : 60 लिंग : महिला	फोटो उपलब्ध	374	NAE1101575	निर्वाचक का नाम : महिपालसिंह राजपूत पिता का नाम: दुर्जन सिंह गृह संख्या : 165 उम्र : 30 लिंग : पुरुष	फोटो उपलब्ध
375	NAE1630888	निर्वाचक का नाम : तोगा पिता का नाम: पाता गृह संख्या : 166 उम्र : 66 लिंग : पुरुष	फोटो उपलब्ध	376	NAE1630896	निर्वाचक का नाम : गट्टू पति का नाम: तोगा गृह संख्या : 166 उम्र : 63 लिंग : महिला	फोटो उपलब्ध	377	KLC2086973	निर्वाचक का नाम : श्रवण पिता का नाम: तोगा गृह संख्या : 166 उम्र : 46 लिंग : पुरुष	फोटो उपलब्ध
378	KLC1678812	निर्वाचक का नाम : गीता पति का नाम: श्रवण गृह संख्या : 166 उम्र : 43 लिंग : महिला	फोटो उपलब्ध	379	NAE0087619	निर्वाचक का नाम : बुद्धाराम पिता का नाम: तोगाराम गृह संख्या : 166 उम्र : 39 लिंग : पुरुष	फोटो उपलब्ध	380	NAE0206177	निर्वाचक का नाम : मणी देवी पति का नाम: बुद्धाराम गृह संख्या : 166 उम्र : 38 लिंग : महिला	फोटो उपलब्ध
381	NAE0087601	निर्वाचक का नाम : ईश्वर लाल पिता का नाम: तोगाराम गृह संख्या : 166 उम्र : 38 लिंग : पुरुष	फोटो उपलब्ध	382	NAE0659789	निर्वाचक का नाम : उगम देवी पति का नाम: ईश्वरलाल गृह संख्या : 166 उम्र : 34 लिंग : महिला	फोटो उपलब्ध	383	NAE0494914	निर्वाचक का नाम : अशोक कुमार पिता का नाम: तोगाराम गृह संख्या : 166 उम्र : 33 लिंग : पुरुष	फोटो उपलब्ध
384	NAE1101518	निर्वाचक का नाम : भरत कुमार पिता का नाम: तोगाराम गृह संख्या : 166 उम्र : 29 लिंग : पुरुष	फोटो उपलब्ध	385	RJ/22/172/529308	निर्वाचक का नाम : तलोका पिता का नाम: पाता गृह संख्या : 167 उम्र : 63 लिंग : पुरुष	फोटो उपलब्ध	386	RJ/22/172/529031	निर्वाचक का नाम : पेपी पति का नाम: तलोका गृह संख्या : 167 उम्र : 61 लिंग : महिला	फोटो उपलब्ध
387	KLC1411248	निर्वाचक का नाम : आदू पिता का नाम: पाता गृह संख्या : 167 उम्र : 58 लिंग : पुरुष	फोटो उपलब्ध	388	KLC1411255	निर्वाचक का नाम : फालू देवी पति का नाम: आदु राम गृह संख्या : 167 उम्र : 52 लिंग : महिला	फोटो उपलब्ध	389	NAE2185767	निर्वाचक का नाम : हाजा राम पिता का नाम: तलका राम गृह संख्या : 167 उम्र : 24 लिंग : पुरुष	फोटो उपलब्ध
390	NAE1854322	निर्वाचक का नाम : दशरथ कुमार पिता का नाम: आदू राम गृह संख्या : 167 उम्र : 23 लिंग : पुरुष	फोटो उपलब्ध	391	NAE2185759	निर्वाचक का नाम : संजू कुमारी पिता का नाम: तलका राम गृह संख्या : 167 उम्र : 20 लिंग : महिला	फोटो उपलब्ध	392	RJ/22/172/529459	निर्वाचक का नाम : वचना पिता का नाम: करणा गृह संख्या : 168 उम्र : 58 लिंग : पुरुष	फोटो उपलब्ध
393	KLC1678820	निर्वाचक का नाम : बादली पति का नाम: वचना गृह संख्या : 168 उम्र : 44 लिंग : महिला	फोटो उपलब्ध	394	NAE0028829	निर्वाचक का नाम : मोहन कंवर पति का नाम: धीरसिंह गृह संख्या : 168 उम्र : 38 लिंग : महिला	फोटो उपलब्ध	395	NAE0206359	निर्वाचक का नाम : पदमाराम पिता का नाम: सकाराम गृह संख्या : 168 उम्र : 38 लिंग : पुरुष	फोटो उपलब्ध
# 396	NAE0028464	निर्वाचक का नाम : महेंद्र सिंह पिता का नाम: जोगसिंह गृह संख्या : 168 उम्र : 34 लिंग : पुरुष	फोटो उपलब्ध	# 397	NAE0688765	निर्वाचक का नाम : तारी देवी पति का नाम: घेवाराम गृह संख्या : 229/1 उम्र : 35 लिंग : महिला	फोटो उपलब्ध	398	NAE0440842	निर्वाचक का नाम : भागु देवी पति का नाम: पदमा राम गृह संख्या : 168 उम्र : 34 लिंग : महिला	फोटो उपलब्ध

399	NAE0524603	निर्वाचक का नाम : अनिल परमार पिता का नाम: सका राम गृह संख्या : 168 उम्र : 32 लिंग : पुरुष	फोटो उपलब्ध	400	NAE1615640	निर्वाचक का नाम : बालू राम पिता का नाम: सका राम गृह संख्या : 168 उम्र : 31 लिंग : पुरुष	फोटो उपलब्ध	401	NAE1615731	निर्वाचक का नाम : विजू देवी पिता का नाम: बालू राम गृह संख्या : 168 उम्र : 26 लिंग : महिला	फोटो उपलब्ध
402	NAE1641919	निर्वाचक का नाम : नगाराम पिता का नाम: सका राम गृह संख्या : 168 उम्र : 26 लिंग : पुरुष	फोटो उपलब्ध	403	NAE1534338	निर्वाचक का नाम : नोनजी राम पिता का नाम: वचना राम गृह संख्या : 168 उम्र : 25 लिंग : पुरुष	फोटो उपलब्ध	404	NAE1641968	निर्वाचक का नाम : हरचंद राम पिता का नाम: वचना राम गृह संख्या : 168 उम्र : 23 लिंग : पुरुष	फोटो उपलब्ध
405	RJ/22/172/529142	निर्वाचक का नाम : सुकी पति का नाम: मसरा गृह संख्या : 169 उम्र : 61 लिंग : महिला	फोटो उपलब्ध	406	NAE0206334	निर्वाचक का नाम : घेवाराम पिता का नाम: गमनाराम गृह संख्या : 169 उम्र : 40 लिंग : पुरुष	फोटो उपलब्ध	407	NAE0206201	निर्वाचक का नाम : सायती देवी पति का नाम: घेवाराम गृह संख्या : 169 उम्र : 38 लिंग : महिला	फोटो उपलब्ध
408	NAE0206326	निर्वाचक का नाम : जुंजाराम पिता का नाम: गमनाराम गृह संख्या : 169 उम्र : 37 लिंग : पुरुष	फोटो उपलब्ध	409	NAE0974329	निर्वाचक का नाम : प्यारी देवी पति का नाम: जुंजाराम गृह संख्या : 169 उम्र : 30 लिंग : महिला	फोटो उपलब्ध	410	RJ/22/172/529080	निर्वाचक का नाम : दूदा पिता का नाम: रामा गृह संख्या : 170 उम्र : 63 लिंग : पुरुष	फोटो उपलब्ध
411	RJ/22/172/529138	निर्वाचक का नाम : मंजु पति का नाम: दूदा गृह संख्या : 170 उम्र : 61 लिंग : महिला	फोटो उपलब्ध	412	NAE0524496	निर्वाचक का नाम : भोलाराम पिता का नाम: दूधाराम गृह संख्या : 170 उम्र : 33 लिंग : पुरुष	फोटो उपलब्ध	413	NAE0659771	निर्वाचक का नाम : पीराराम पिता का नाम: देवा गृह संख्या : 170 उम्र : 33 लिंग : पुरुष	फोटो उपलब्ध
414	NAE0847376	निर्वाचक का नाम : उषा देवी पति का नाम: भोलाराम गृह संख्या : 170 उम्र : 33 लिंग : महिला	फोटो उपलब्ध	415	NAE0945782	निर्वाचक का नाम : दाडमी देवी पति का नाम: नपाराम गृह संख्या : 170 उम्र : 32 लिंग : महिला	फोटो उपलब्ध	416	NAE0524504	निर्वाचक का नाम : नपाराम पिता का नाम: दूधाराम गृह संख्या : 170 उम्र : 32 लिंग : पुरुष	फोटो उपलब्ध
417	NAE1752252	निर्वाचक का नाम : सोरकी देवी पति का नाम: जितेंद्र कुमार गृह संख्या : 170 उम्र : 30 लिंग : महिला	फोटो उपलब्ध	418	NAE1747328	निर्वाचक का नाम : जितेंद्र कुमार पिता का नाम: दूधा राम गृह संख्या : 170 उम्र : 29 लिंग : पुरुष	फोटो उपलब्ध	419	KLC2144194	निर्वाचक का नाम : बाबू पिता का नाम: प्रतापा गृह संख्या : 171 उम्र : 46 लिंग : पुरुष	फोटो उपलब्ध
420	NAE0688757	निर्वाचक का नाम : कान्ता देवी पति का नाम: बाबूराम गृह संख्या : 171 उम्र : 43 लिंग : महिला	फोटो उपलब्ध	421	NAE0250324	निर्वाचक का नाम : गलबाराम पिता का नाम: प्रतापाराम गृह संख्या : 171 उम्र : 39 लिंग : पुरुष	फोटो उपलब्ध	422	NAE0250282	निर्वाचक का नाम : गीता देवी पति का नाम: गलबाराम गृह संख्या : 171 उम्र : 37 लिंग : महिला	फोटो उपलब्ध
423	NAE0974097	निर्वाचक का नाम : मफाराम पिता का नाम: प्रतापाराम गृह संख्या : 171 उम्र : 34 लिंग : पुरुष	फोटो उपलब्ध	424	NAE0973925	निर्वाचक का नाम : डायाराम पिता का नाम: प्रतापाराम गृह संख्या : 171 उम्र : 32 लिंग : पुरुष	फोटो उपलब्ध	425	NAE2173334	निर्वाचक का नाम : लक्ष्मी देवी पति का नाम: डायाराम गृह संख्या : 171 उम्र : 27 लिंग : महिला	फोटो उपलब्ध
426	RJ/22/172/529162	निर्वाचक का नाम : विजु पति का नाम: लीला गृह संख्या : 172 उम्र : 60 लिंग : महिला	फोटो उपलब्ध	427	KLC2143840	निर्वाचक का नाम : गलबाराम पिता का नाम: लीलाराम गृह संख्या : 172 उम्र : 44 लिंग : पुरुष	फोटो उपलब्ध	428	NAE0028555	निर्वाचक का नाम : मफरीदेवी पति का नाम: गलबाराम गृह संख्या : 172 उम्र : 39 लिंग : महिला	फोटो उपलब्ध

429	NAE0524488	निर्वाचक का नाम : गोरखाराम पिता का नाम: लीलाराम गृह संख्या : 172 उम्र : 32 लिंग : पुरुष	फोटो उपलब्ध	430	NAE0973644	निर्वाचक का नाम : गीता देवी पति का नाम: गोरखाराम गृह संख्या : 172 उम्र : 30 लिंग : महिला	फोटो उपलब्ध	431	NAE0028316	निर्वाचक का नाम : करमी पिता का नाम: चोथा गृह संख्या : 173 उम्र : 59 लिंग : पुरुष	फोटो उपलब्ध
432	KLC1411263	निर्वाचक का नाम : केला देवी पति का नाम: करमी राम गृह संख्या : 173 उम्र : 56 लिंग : महिला	फोटो उपलब्ध	433	NAE2172401	निर्वाचक का नाम : नोनू देवी पति का नाम: जबरा राम गृह संख्या : 173 उम्र : 29 लिंग : महिला	फोटो उपलब्ध	434	NAE1347954	निर्वाचक का नाम : कांती लाल पिता का नाम: करमी लाल गृह संख्या : 173 उम्र : 26 लिंग : पुरुष	फोटो उपलब्ध
435	NAE2173029	निर्वाचक का नाम : माफिदेवी पति का नाम: चन्द्रा राम गृह संख्या : 173 उम्र : 25 लिंग : महिला	फोटो उपलब्ध	436	NAE2172088	निर्वाचक का नाम : दिना राम पिता का नाम: करमी राम गृह संख्या : 173 उम्र : 24 लिंग : पुरुष	फोटो उपलब्ध	437	RJ/22/172/529144	निर्वाचक का नाम : जमना पति का नाम: मोडा गृह संख्या : 174 उम्र : 81 लिंग : महिला	फोटो उपलब्ध
438	RJ/22/172/529433	निर्वाचक का नाम : दीपा पिता का नाम: मोडा गृह संख्या : 174 उम्र : 61 लिंग : पुरुष	फोटो उपलब्ध	439	RJ/22/172/528192	निर्वाचक का नाम : झिणी पति का नाम: दीपा गृह संख्या : 174 उम्र : 58 लिंग : महिला	फोटो उपलब्ध	440	RJ/22/172/529311	निर्वाचक का नाम : छगना पिता का नाम: मोडा गृह संख्या : 174 उम्र : 57 लिंग : पुरुष	फोटो उपलब्ध
441	KLC1678846	निर्वाचक का नाम : पुरा पिता का नाम: मोडा गृह संख्या : 174 उम्र : 50 लिंग : पुरुष	फोटो उपलब्ध	442	KLC1678838	निर्वाचक का नाम : भोटी पति का नाम: छगना गृह संख्या : 174 उम्र : 49 लिंग : महिला	फोटो उपलब्ध	443	KLC2251882	निर्वाचक का नाम : जूजोराम पिता का नाम: मोडाराम गृह संख्या : 174 उम्र : 44 लिंग : पुरुष	फोटो उपलब्ध
444	KLC1678853	निर्वाचक का नाम : सुबटी देवी पति का नाम: पुरा राम गृह संख्या : 174 उम्र : 42 लिंग : महिला	फोटो उपलब्ध	445	NAE0440867	निर्वाचक का नाम : गीता देवी पति का नाम: जूजोराम गृह संख्या : 174 उम्र : 35 लिंग : महिला	फोटो उपलब्ध	446	NAE0440859	निर्वाचक का नाम : रेखा देवी पति का नाम: निम्बाराम गृह संख्या : 174 उम्र : 33 लिंग : महिला	फोटो उपलब्ध
447	NAE0524421	निर्वाचक का नाम : निम्बाराम पिता का नाम: दीपाराम गृह संख्या : 174 उम्र : 33 लिंग : पुरुष	फोटो उपलब्ध	448	NAE1534346	निर्वाचक का नाम : कविता कंवर पति का नाम: जितेंद्र सिंह गृह संख्या : 174 उम्र : 32 लिंग : महिला	फोटो उपलब्ध	449	NAE1534387	निर्वाचक का नाम : विद्या देवी पति का नाम: सतीश कुमारी गृह संख्या : 174 उम्र : 29 लिंग : महिला	फोटो उपलब्ध
450	NAE1617737	निर्वाचक का नाम : सतीश कुमार पिता का नाम: दीपा राम गृह संख्या : 174 उम्र : 27 लिंग : पुरुष	फोटो उपलब्ध	451	NAE2238772	निर्वाचक का नाम : नीता देवी पति का नाम: मेधा राम गृह संख्या : 174 उम्र : 26 लिंग : महिला	फोटो उपलब्ध	452	NAE1534312	निर्वाचक का नाम : मेधा राम पिता का नाम: दीपा राम गृह संख्या : 174 उम्र : 25 लिंग : पुरुष	फोटो उपलब्ध
453	NAE2089985	निर्वाचक का नाम : ईशा राम पिता का नाम: पुरा राम गृह संख्या : 174 उम्र : 20 लिंग : पुरुष	फोटो उपलब्ध	454	RJ/22/172/529462	निर्वाचक का नाम : सजाणा पिता का नाम: धरमा गृह संख्या : 176 उम्र : 81 लिंग : पुरुष	फोटो उपलब्ध	455	RJ/22/172/529043	निर्वाचक का नाम : सांवला पिता का नाम: सजाणा गृह संख्या : 176 उम्र : 56 लिंग : पुरुष	फोटो उपलब्ध
456	KLC1678861	निर्वाचक का नाम : पंखु पति का नाम: सांवला गृह संख्या : 176 उम्र : 48 लिंग : महिला	फोटो उपलब्ध	457	NAE0326272	निर्वाचक का नाम : ओखाराम पिता का नाम: सुजाणाराम गृह संख्या : 176 उम्र : 38 लिंग : पुरुष	फोटो उपलब्ध	458	NAE0440875	निर्वाचक का नाम : कमला देवी पति का नाम: ओखाराम गृह संख्या : 176 उम्र : 35 लिंग : महिला	फोटो उपलब्ध

459	NAE1832476	निर्वाचक का नाम : सुआ देवी पति का नाम: गोपाल कुमार गृह संख्या : 176 उम्र : 29 लिंग : महिला	फोटो उपलब्ध	460	NAE1448356	निर्वाचक का नाम : गोपाल कुमार पिता का नाम: सांवलाम राम गृह संख्या : 176 उम्र : 27 लिंग : पुरुष	फोटो उपलब्ध	461	NAE2038453	निर्वाचक का नाम : मदन लाल पिता का नाम: सांवलाम राम गृह संख्या : 176 उम्र : 22 लिंग : पुरुष	फोटो उपलब्ध
462	NAE2038412	निर्वाचक का नाम : जितेंद्र कुमार पिता का नाम: सांवलाम राम गृह संख्या : 176 उम्र : 20 लिंग : पुरुष	फोटो उपलब्ध	463	RJ/22/172/529267	निर्वाचक का नाम : लीला पिता का नाम: भीखा गृह संख्या : 177 उम्र : 66 लिंग : पुरुष	फोटो उपलब्ध	464	RJ/22/172/529309	निर्वाचक का नाम : नरींगा पिता का नाम: भीखा गृह संख्या : 177 उम्र : 62 लिंग : पुरुष	फोटो उपलब्ध
465	RJ/22/172/529437	निर्वाचक का नाम : मेती पति का नाम: लीला गृह संख्या : 177 उम्र : 61 लिंग : महिला	फोटो उपलब्ध	466	RJ/22/172/528260	निर्वाचक का नाम : सती पति का नाम: नरिंगा गृह संख्या : 177 उम्र : 58 लिंग : महिला	फोटो उपलब्ध	# 467	NAE2281178	निर्वाचक का नाम : गैवा पिता का नाम: भीखा गृह संख्या : 177 उम्र : 56 लिंग : पुरुष	फोटो उपलब्ध
468	KLC1678879	निर्वाचक का नाम : नाजू पति का नाम: घेवा गृह संख्या : 177 उम्र : 46 लिंग : महिला	फोटो उपलब्ध	469	KLC1678887	निर्वाचक का नाम : वचना पिता का नाम: भीखा गृह संख्या : 177 उम्र : 46 लिंग : पुरुष	फोटो उपलब्ध	470	KLC2087492	निर्वाचक का नाम : तेजाराम पिता का नाम: भीखाराम गृह संख्या : 177 उम्र : 45 लिंग : पुरुष	फोटो उपलब्ध
471	KLC2087500	निर्वाचक का नाम : पोसु देवी पति का नाम: तेजाराम गृह संख्या : 177 उम्र : 43 लिंग : महिला	फोटो उपलब्ध	472	NAE0440883	निर्वाचक का नाम : नरपत कुमार पिता का नाम: लीलाराम गृह संख्या : 177 उम्र : 35 लिंग : पुरुष	फोटो उपलब्ध	473	NAE1101484	निर्वाचक का नाम : अशोक कुमार पिता का नाम: धेवाराम गृह संख्या : 177 उम्र : 29 लिंग : पुरुष	फोटो उपलब्ध
474	NAE1448299	निर्वाचक का नाम : जतू देवी पति का नाम: नरपत कुमार गृह संख्या : 177 उम्र : 29 लिंग : महिला	फोटो उपलब्ध	475	NAE1448372	निर्वाचक का नाम : बालू राम पिता का नाम: लीला राम गृह संख्या : 177 उम्र : 27 लिंग : पुरुष	फोटो उपलब्ध	476	NAE1448323	निर्वाचक का नाम : निरमा देवी पति का नाम: अशोक कुमार गृह संख्या : 177 उम्र : 27 लिंग : महिला	फोटो उपलब्ध
477	NAE1674803	निर्वाचक का नाम : सुरेश कुमार पिता का नाम: घेवा राम गृह संख्या : 177 उम्र : 24 लिंग : पुरुष	फोटो उपलब्ध	478	NAE2056190	निर्वाचक का नाम : महेंद्र कुमार पिता का नाम: तेजा राम गृह संख्या : 177 उम्र : 21 लिंग : पुरुष	फोटो उपलब्ध	479	KLC2087385	निर्वाचक का नाम : छगनाराम पिता का नाम: वीराराम गृह संख्या : 179 उम्र : 46 लिंग : पुरुष	फोटो उपलब्ध
480	NAE0223388	निर्वाचक का नाम : काली देवी पति का नाम: छगनाराम गृह संख्या : 179 उम्र : 44 लिंग : महिला	फोटो उपलब्ध	481	NAE0524447	निर्वाचक का नाम : महादेवाराम पिता का नाम: वीराराम गृह संख्या : 179 उम्र : 34 लिंग : पुरुष	फोटो उपलब्ध	482	NAE1418227	निर्वाचक का नाम : शांता देवी पति का नाम: महादेवा राम गृह संख्या : 179 उम्र : 33 लिंग : महिला	फोटो उपलब्ध
483	NAE0524454	निर्वाचक का नाम : अन्नाराम पिता का नाम: वीराराम गृह संख्या : 179 उम्र : 32 लिंग : पुरुष	फोटो उपलब्ध	484	RJ/22/172/528150	निर्वाचक का नाम : चैना पिता का नाम: दला गृह संख्या : 180 उम्र : 64 लिंग : पुरुष	फोटो उपलब्ध	485	NAE0275321	निर्वाचक का नाम : जमना देवी पति का नाम: लाखाराम गृह संख्या : 180 उम्र : 64 लिंग : महिला	फोटो उपलब्ध
486	RJ/22/172/528149	निर्वाचक का नाम : भावा पिता का नाम: दला गृह संख्या : 180 उम्र : 62 लिंग : पुरुष	फोटो उपलब्ध	487	NAE0028472	निर्वाचक का नाम : लासी देवी पति का नाम: चीनाराम गृह संख्या : 180 उम्र : 62 लिंग : महिला	फोटो उपलब्ध	488	RJ/22/172/528261	निर्वाचक का नाम : सूवटी पति का नाम: भावा गृह संख्या : 180 उम्र : 60 लिंग : महिला	फोटो उपलब्ध

489	NAE0688740	निर्वाचक का नाम : हिमता पिता का नाम: चेना गृह संख्या : 180 उम्र : 44 लिंग : पुरुष	490	KLC2087005	निर्वाचक का नाम : धीरसिंह पिता का नाम: जोगसिंह गृह संख्या : 180 उम्र : 43 लिंग : पुरुष	491	KLC2087575	निर्वाचक का नाम : पंखुदेवी पति का नाम: खूमाराम गृह संख्या : 180 उम्र : 39 लिंग : महिला
492	NAE0720698	निर्वाचक का नाम : देसु देवी पति का नाम: हिमताराम गृह संख्या : 180 उम्र : 35 लिंग : महिला	493	NAE0883876	निर्वाचक का नाम : गुलाबी पति का नाम: जौमताराम गृह संख्या : 180 उम्र : 35 लिंग : महिला	494	NAE0847186	निर्वाचक का नाम : अंतर कंवर पति का नाम: महेन्द्र सिंह गृह संख्या : 180 उम्र : 31 लिंग : महिला
495	NAE1096288	निर्वाचक का नाम : पन्नाराम पिता का नाम: चेनाराम गृह संख्या : 180 उम्र : 29 लिंग : पुरुष	496	NAE0087593	निर्वाचक का नाम : भोमाराम पिता का नाम: गजाराम गृह संख्या : 181 उम्र : 39 लिंग : पुरुष	497	NAE0326264	निर्वाचक का नाम : अणसी देवी पति का नाम: भोमाराम गृह संख्या : 181 उम्र : 38 लिंग : महिला
498	NAE0440891	निर्वाचक का नाम : हीराराम पिता का नाम: गजाराम गृह संख्या : 181 उम्र : 35 लिंग : पुरुष	499	NAE1641745	निर्वाचक का नाम : शांता देवी पति का नाम: पुन्ना राम गृह संख्या : 181 उम्र : 29 लिंग : महिला	500	RJ/22/172/529447	निर्वाचक का नाम : समू पति का नाम: लाख्वा गृह संख्या : 182 उम्र : 86 लिंग : महिला
501	RJ/22/172/528105	निर्वाचक का नाम : सोदरी पति का नाम: मोती गृह संख्या : 183 उम्र : 101 लिंग : महिला	502	RJ/22/172/528002	निर्वाचक का नाम : वीरा पिता का नाम: मोती गृह संख्या : 183 उम्र : 62 लिंग : पुरुष	503	RJ/22/172/529379	निर्वाचक का नाम : गंगा पति का नाम: वीरा गृह संख्या : 183 उम्र : 60 लिंग : महिला
504	RJ/22/172/529168	निर्वाचक का नाम : सांपु पति का नाम: मोडा गृह संख्या : 184 उम्र : 91 लिंग : महिला	505	KLC1411628	निर्वाचक का नाम : नगराम पिता का नाम: मोडा गृह संख्या : 184 उम्र : 52 लिंग : पुरुष	506	KLC2087021	निर्वाचक का नाम : कंकर पति का नाम: अर्जुनसिंह गृह संख्या : 184 उम्र : 43 लिंग : महिला
507	NAE1484575	निर्वाचक का नाम : नरपत राम पिता का नाम: नगराम गृह संख्या : 184 उम्र : 29 लिंग : पुरुष	508	RJ/22/172/528106	निर्वाचक का नाम : समरता पिता का नाम: रतना गृह संख्या : 185 उम्र : 66 लिंग : पुरुष	509	RJ/22/172/529033	निर्वाचक का नाम : सुकी पति का नाम: समरता गृह संख्या : 185 उम्र : 61 लिंग : महिला
510	NAE0223354	निर्वाचक का नाम : करता पिता का नाम: समरता गृह संख्या : 185 उम्र : 47 लिंग : महिला	511	KLC2086981	निर्वाचक का नाम : झमका पति का नाम: करता गृह संख्या : 185 उम्र : 43 लिंग : महिला	512	NAE1925684	निर्वाचक का नाम : सुकी देवी पति का नाम: पन्ना राम गृह संख्या : 185 उम्र : 30 लिंग : महिला
513	RJ/22/172/529376	निर्वाचक का नाम : मसु पति का नाम: जोग सिंह गृह संख्या : 186 उम्र : 64 लिंग : महिला	514	KLC1809036	निर्वाचक का नाम : बाबू पिता का नाम: रताराम गृह संख्या : 186 उम्र : 63 लिंग : पुरुष	515	KLC1809045	निर्वाचक का नाम : प्रकाशी पति का नाम: बाबू गृह संख्या : 186 उम्र : 59 लिंग : महिला
516	RJ/22/172/529315	निर्वाचक का नाम : उजी पति का नाम: मगसिंह गृह संख्या : 187 उम्र : 81 लिंग : महिला	517	RJ/22/172/529054	निर्वाचक का नाम : हरि सिंह पिता का नाम: मग सिंह गृह संख्या : 187 उम्र : 55 लिंग : पुरुष	518	KLC2087054	निर्वाचक का नाम : जबरा पिता का नाम: चमना गृह संख्या : 187 उम्र : 54 लिंग : पुरुष

519	KLC1809052	निर्वाचक का नाम : झकी पति का नाम: कपूराराम गृह संख्या : 187 उम्र : 51 लिंग : महिला	फोटो उपलब्ध	520	KLC1678903	निर्वाचक का नाम : माधा पिता का नाम: राणा गृह संख्या : 187 उम्र : 50 लिंग : पुरुष	फोटो उपलब्ध	521	NAE0326090	निर्वाचक का नाम : अर्जुन सिंह पिता का नाम: मग सिंह गृह संख्या : 187 उम्र : 46 लिंग : पुरुष	फोटो उपलब्ध
522	KLC2087062	निर्वाचक का नाम : हिमता पिता का नाम: चमना गृह संख्या : 187 उम्र : 45 लिंग : पुरुष	फोटो उपलब्ध	523	KLC1678911	निर्वाचक का नाम : चन्द्र पति का नाम: माधा गृह संख्या : 187 उम्र : 45 लिंग : महिला	फोटो उपलब्ध	524	NAE0072413	निर्वाचक का नाम : इन्द्रसिंह पिता का नाम: मगसिंह गृह संख्या : 187 उम्र : 44 लिंग : पुरुष	फोटो उपलब्ध
525	NAE0028860	निर्वाचक का नाम : सुकी कंवर पति का नाम: इन्द्र सिंह गृह संख्या : 187 उम्र : 44 लिंग : महिला	फोटो उपलब्ध	526	NAE0883819	निर्वाचक का नाम : देशू कंवर पिता का नाम: खेत सिंह गृह संख्या : 187 उम्र : 39 लिंग : महिला	फोटो उपलब्ध	527	NAE0028936	निर्वाचक का नाम : हिरसिंह पिता का नाम: जग सिंह गृह संख्या : 187 उम्र : 38 लिंग : पुरुष	फोटो उपलब्ध
528	NAE0326132	निर्वाचक का नाम : शैलीकंवर पति का नाम: शैतान सिंह गृह संख्या : 187 उम्र : 38 लिंग : महिला	फोटो उपलब्ध	529	NAE0325795	निर्वाचक का नाम : पारसकंवर पति का नाम: हीरसिंह गृह संख्या : 187 उम्र : 36 लिंग : महिला	फोटो उपलब्ध	530	RJ/22/172/528143	निर्वाचक का नाम : टमका पति का नाम: भव सिंह गृह संख्या : 188 उम्र : 59 लिंग : महिला	फोटो उपलब्ध
531	RJ/22/172/529457	निर्वाचक का नाम : डुंगर सिंह पिता का नाम: प्रताप सिंह गृह संख्या : 188 उम्र : 59 लिंग : पुरुष	फोटो उपलब्ध	532	RJ/22/172/529419	निर्वाचक का नाम : टमका पति का नाम: डुंगर सिंह गृह संख्या : 188 उम्र : 57 लिंग : महिला	फोटो उपलब्ध	533	KLC1411529	निर्वाचक का नाम : ओखसिंह पिता का नाम: मेधसिंह गृह संख्या : 188 उम्र : 49 लिंग : पुरुष	फोटो उपलब्ध
534	KLC2087088	निर्वाचक का नाम : दाना पिता का नाम: जूठा गृह संख्या : 188 उम्र : 48 लिंग : महिला	फोटो उपलब्ध	535	KLC2087039	निर्वाचक का नाम : गुलाबी पति का नाम: ओखसिंह गृह संख्या : 188 उम्र : 44 लिंग : महिला	फोटो उपलब्ध	536	KLC2087070	निर्वाचक का नाम : देसू पति का नाम: हिमताराम गृह संख्या : 188 उम्र : 42 लिंग : महिला	फोटो उपलब्ध
537	NAE0440909	निर्वाचक का नाम : कल्याण सिंह पिता का नाम: भव सिंह गृह संख्या : 188 उम्र : 35 लिंग : पुरुष	फोटो उपलब्ध	538	NAE0440917	निर्वाचक का नाम : जितेन्द्र सिंह पिता का नाम: भव सिंह गृह संख्या : 188 उम्र : 33 लिंग : पुरुष	फोटो उपलब्ध	539	NAE0659763	निर्वाचक का नाम : चन्दनसिंह पिता का नाम: डुंगरसिंह गृह संख्या : 188 उम्र : 33 लिंग : पुरुष	फोटो उपलब्ध
540	NAE0973982	निर्वाचक का नाम : टमका कंवर पति का नाम: चन्दन सिंह गृह संख्या : 188 उम्र : 30 लिंग : महिला	फोटो उपलब्ध	541	NAE0974253	निर्वाचक का नाम : कंकर कंवर पति का नाम: कल्याण सिंह गृह संख्या : 188 उम्र : 30 लिंग : महिला	फोटो उपलब्ध	542	NAE1446699	निर्वाचक का नाम : जनता कंवर पति का नाम: विक्रम सिंह गृह संख्या : 188 उम्र : 28 लिंग : महिला	फोटो उपलब्ध
543	NAE1448448	निर्वाचक का नाम : विक्रम सिंह पिता का नाम: डूंगर सिंह गृह संख्या : 188 उम्र : 28 लिंग : पुरुष	फोटो उपलब्ध	544	NAE1745058	निर्वाचक का नाम : जीतू कंवर पति का नाम: जितेंद्र सिंह गृह संख्या : 188 उम्र : 26 लिंग : महिला	फोटो उपलब्ध	545	RJ/22/172/529276	निर्वाचक का नाम : मोहन पति का नाम: विजय सिंह गृह संख्या : 189 उम्र : 66 लिंग : महिला	फोटो उपलब्ध
546	NAE0204396	निर्वाचक का नाम : केसरसिंह पिता का नाम: विजयसिंह गृह संख्या : 189 उम्र : 43 लिंग : पुरुष	फोटो उपलब्ध	547	NAE0325803	निर्वाचक का नाम : रेखा कंवर पति का नाम: केसर सिंह गृह संख्या : 189 उम्र : 37 लिंग : महिला	फोटो उपलब्ध	548	NAE0974352	निर्वाचक का नाम : नकल सिंह पिता का नाम: विजय सिंह गृह संख्या : 189 उम्र : 29 लिंग : पुरुष	फोटो उपलब्ध

549	RJ/22/172/528157	निर्वाचक का नाम : भव सिंह पिता का नाम: आद सिंह गृह संख्या : 190 उम्र : 61 लिंग : पुरुष	550	KLC1411677	निर्वाचक का नाम : सूकी पति का नाम: भवसिंह गृह संख्या : 190 उम्र : 49 लिंग : महिला	551	NAE1483692	निर्वाचक का नाम : जालम सिंह पिता का नाम: भव सिंह गृह संख्या : 190 उम्र : 30 लिंग : पुरुष
552	RJ/22/172/529048	निर्वाचक का नाम : अमर सिंह पिता का नाम: रणछोड सिंह गृह संख्या : 191 उम्र : 61 लिंग : पुरुष	553	RJ/22/172/528167	निर्वाचक का नाम : देशू पति का नाम: अमर सिंह गृह संख्या : 191 उम्र : 58 लिंग : महिला	554	NAE1211465	निर्वाचक का नाम : कृष्ण सिंह पिता का नाम: अमरसिंह गृह संख्या : 191 उम्र : 30 लिंग : पुरुष
555	NAE1899533	निर्वाचक का नाम : दलपत सिंह पिता का नाम: अमर सिंह गृह संख्या : 191 उम्र : 25 लिंग : पुरुष	556	KLC1411313	निर्वाचक का नाम : चम्पा पति का नाम: चमना गृह संख्या : 192 उम्र : 74 लिंग : महिला	557	RJ/22/172/529215	निर्वाचक का नाम : वीनाराम पिता का नाम: चमना गृह संख्या : 192 उम्र : 61 लिंग : पुरुष
558	RJ/22/172/529070	निर्वाचक का नाम : लक्ष्मण पति का नाम: चमना गृह संख्या : 192 उम्र : 55 लिंग : महिला	559	RJ/22/172/529174	निर्वाचक का नाम : पारू पति का नाम: लक्ष्मण गृह संख्या : 192 उम्र : 54 लिंग : महिला	560	KLC1678937	निर्वाचक का नाम : सगणी पति का नाम: वीनाराम गृह संख्या : 192 उम्र : 54 लिंग : महिला
561	KLC1678929	निर्वाचक का नाम : पवनी पति का नाम: जबरा गृह संख्या : 192 उम्र : 49 लिंग : महिला	562	NAE0326298	निर्वाचक का नाम : छगनी देवी पति का नाम: घेवाराम गृह संख्या : 192 उम्र : 42 लिंग : महिला	563	NAE0720771	निर्वाचक का नाम : घेवाराम पिता का नाम: चमनाराम गृह संख्या : 192 उम्र : 39 लिंग : पुरुष
564	NAE1484047	निर्वाचक का नाम : जितेंद्र कुमार चौधरी पिता का नाम: लक्ष्मणा राम गृह संख्या : 192 उम्र : 28 लिंग : पुरुष	565	NAE2014421	निर्वाचक का नाम : जोशना देवी पति का नाम: महेंद्र चौधरी गृह संख्या : 192 उम्र : 27 लिंग : महिला	566	NAE2118859	निर्वाचक का नाम : टमका कुमारी पति का नाम: जितेंद्र कुमार चौधरी गृह संख्या : 192 उम्र : 27 लिंग : महिला
567	NAE1484609	निर्वाचक का नाम : महेंद्र चौधरी पिता का नाम: लक्ष्मणराम गृह संख्या : 192 उम्र : 25 लिंग : पुरुष	568	NAE0688732	निर्वाचक का नाम : प्रभू पिता का नाम: चमना गृह संख्या : 193 उम्र : 47 लिंग : पुरुष	569	KLC1678945	निर्वाचक का नाम : पारू पति का नाम: दाना गृह संख्या : 193 उम्र : 43 लिंग : महिला
570	NAE0660209	निर्वाचक का नाम : हरचन्द्रराम पिता का नाम: चमनाराम गृह संख्या : 198 उम्र : 40 लिंग : पुरुष	571	NAE0660233	निर्वाचक का नाम : शान्ता देवी पति का नाम: हरचन्द्रराम गृह संख्या : 198 उम्र : 36 लिंग : महिला	572	NAE1211499	निर्वाचक का नाम : जामता राम पिता का नाम: सादाराम गृह संख्या : 198 उम्र : 29 लिंग : पुरुष
573	NAE1458678	निर्वाचक का नाम : छगन देवी पति का नाम: जामता राम गृह संख्या : 198 उम्र : 28 लिंग : महिला	574	NAE1211507	निर्वाचक का नाम : गजाराम पिता का नाम: हिम्मताराम गृह संख्या : 204 उम्र : 28 लिंग : पुरुष	575	NAE2060366	निर्वाचक का नाम : शोभाग कुमारी पति का नाम: जीता राम गृह संख्या : 211 उम्र : 25 लिंग : महिला
576	KLC1411636	निर्वाचक का नाम : मेतीदेवी पति का नाम: नगाराम गृह संख्या : 215 उम्र : 49 लिंग : महिला	# 577	NAE1266899	निर्वाचक का नाम : दलपत सिंह पिता का नाम: धन सिंह गृह संख्या : 139 उम्र : 29 लिंग : पुरुष	578	NAE1266915	निर्वाचक का नाम : कालू सिंह पिता का नाम: गुमान सिंह गृह संख्या : 215 उम्र : 29 लिंग : पुरुष

579	NAE1266931
निर्वाचक का नाम : पुनमा राम पिता का नाम: गज राम गृह संख्या : 215 उम्र : 29 लिंग : पुरुष	फोटो उपलब्ध

580	NAE1266881
निर्वाचक का नाम : चन्दना राम पिता का नाम: करमी राम गृह संख्या : 215 उम्र : 27 लिंग : पुरुष	फोटो उपलब्ध

# 581	NAE1266907
निर्वाचक का नाम : भावेश कुमार पिता का नाम: धेवाराम गृह संख्या : 177 उम्र : 27 लिंग : पुरुष	फोटो उपलब्ध

582	NAE1266923
निर्वाचक का नाम : जोधाराम पिता का नाम: मसराम गृह संख्या : 215 उम्र : 27 लिंग : पुरुष	फोटो उपलब्ध

583	NAE2076610	निर्वाचक का नाम : संगीता कुमारी पति का नाम: त्रिकमा राम गृह संख्या : 00 उम्र : 24 लिंग : महिला	फोटो उपलब्ध	584	NAE1562735	निर्वाचक का नाम : संतोष देवी पति का नाम: शैतारम गृह संख्या : 1 उम्र : 30 लिंग : महिला	फोटो उपलब्ध	585	RJ/22/172/531220	निर्वाचक का नाम : नरीगाराम पिता का नाम: जगाराम गृह संख्या : 168 उम्र : 63 लिंग : पुरुष	फोटो उपलब्ध
586	NAE0524595	निर्वाचक का नाम : घेवाराम पिता का नाम: नरीगाराम गृह संख्या : 168 उम्र : 37 लिंग : पुरुष	फोटो उपलब्ध	587	NAE1667484	निर्वाचक का नाम : निबाराम पिता का नाम: नरिंगाराम गृह संख्या : 168 उम्र : 29 लिंग : पुरुष	फोटो उपलब्ध	588	NAE1837483	निर्वाचक का नाम : सोया देवी पति का नाम: नरपत राम गृह संख्या : 184 उम्र : 27 लिंग : महिला	फोटो उपलब्ध
589	KLC1678952	निर्वाचक का नाम : रताराम पिता का नाम: अदरिंग गृह संख्या : 195 उम्र : 87 लिंग : पुरुष	फोटो उपलब्ध	590	KLC1678960	निर्वाचक का नाम : हुआ पति का नाम: रताराम गृह संख्या : 195 उम्र : 75 लिंग : महिला	फोटो उपलब्ध	591	KLC1678978	निर्वाचक का नाम : हरसन पिता का नाम: रताराम गृह संख्या : 195 उम्र : 70 लिंग : पुरुष	फोटो उपलब्ध
592	KLC1678986	निर्वाचक का नाम : नर्बंदा पति का नाम: हरसन गृह संख्या : 195 उम्र : 65 लिंग : महिला	फोटो उपलब्ध	593	KLC2087112	निर्वाचक का नाम : गुनि पति का नाम: भावा गृह संख्या : 195 उम्र : 61 लिंग : महिला	फोटो उपलब्ध	594	KLC2087096	निर्वाचक का नाम : करपूरा पिता का नाम: रताराम गृह संख्या : 195 उम्र : 56 लिंग : पुरुष	फोटो उपलब्ध
595	NAE0440925	निर्वाचक का नाम : छगना राम पिता का नाम: भावाराम गृह संख्या : 195 उम्र : 35 लिंग : पुरुष	फोटो उपलब्ध	596	NAE1484492	निर्वाचक का नाम : नरेश कुमार पिता का नाम: हरचंद राम गृह संख्या : 195 उम्र : 32 लिंग : पुरुष	फोटो उपलब्ध	597	NAE1944792	निर्वाचक का नाम : सुरेश कुमार पिता का नाम: भावाराम गृह संख्या : 195 उम्र : 31 लिंग : पुरुष	फोटो उपलब्ध
598	NAE1345669	निर्वाचक का नाम : प्रभु राम पिता का नाम: भावा राम गृह संख्या : 195 उम्र : 30 लिंग : पुरुष	फोटो उपलब्ध	599	NAE1346303	निर्वाचक का नाम : पूर्णा देवी पति का नाम: प्रभु राम गृह संख्या : 195 उम्र : 30 लिंग : महिला	फोटो उपलब्ध	600	NAE1533496	निर्वाचक का नाम : उर्मिला कुमारी पति का नाम: नरेश कुमार गृह संख्या : 195 उम्र : 27 लिंग : महिला	फोटो उपलब्ध
601	NAE1863570	निर्वाचक का नाम : आकाशकुमार पिता का नाम: हरचन राम गृह संख्या : 195 उम्र : 23 लिंग : पुरुष	फोटो उपलब्ध	602	NAE2235158	निर्वाचक का नाम : हितेश कुमार पिता का नाम: बाबु राम गृह संख्या : 195 उम्र : 22 लिंग : पुरुष	फोटो उपलब्ध	603	RJ/22/172/529130	निर्वाचक का नाम : अजेंता पति का नाम: भेरा गृह संख्या : 196 उम्र : 66 लिंग : महिला	फोटो उपलब्ध
604	NAE1483684	निर्वाचक का नाम : रेवा राम पिता का नाम: भेरा राम गृह संख्या : 196 उम्र : 26 लिंग : पुरुष	फोटो उपलब्ध	605	NAE2027407	निर्वाचक का नाम : पारस देवी पति का नाम: रेवा राम गृह संख्या : 196 उम्र : 25 लिंग : महिला	फोटो उपलब्ध	606	NAE2027282	निर्वाचक का नाम : आसा राम पिता का नाम: भेरा राम गृह संख्या : 196 उम्र : 22 लिंग : पुरुष	फोटो उपलब्ध
607	KLC1411321	निर्वाचक का नाम : काला पिता का नाम: दरजा गृह संख्या : 198 उम्र : 66 लिंग : पुरुष	फोटो उपलब्ध	608	RJ/22/172/528058	निर्वाचक का नाम : नौनू पति का नाम: काला गृह संख्या : 198 उम्र : 64 लिंग : महिला	फोटो उपलब्ध	609	RJ/22/172/529321	निर्वाचक का नाम : चमना पिता का नाम: हकमा गृह संख्या : 198 उम्र : 62 लिंग : पुरुष	फोटो उपलब्ध
610	RJ/22/172/528059	निर्वाचक का नाम : सूकी पति का नाम: चमना गृह संख्या : 198 उम्र : 60 लिंग : महिला	फोटो उपलब्ध	611	KLC1411339	निर्वाचक का नाम : हुकी पति का नाम: सादा गृह संख्या : 198 उम्र : 57 लिंग : महिला	फोटो उपलब्ध	612	RJ/22/172/528094	निर्वाचक का नाम : सादा पिता का नाम: हकमा गृह संख्या : 198 उम्र : 56 लिंग : पुरुष	फोटो उपलब्ध

613	KLC2143386	निर्वाचक का नाम : हिमता पिता का नाम: काला गृह संख्या : 198 उम्र : 45 लिंग : पुरुष	फोटो उपलब्ध	614	KLC2143378	निर्वाचक का नाम : मफरी पति का नाम: हिमता गृह संख्या : 198 उम्र : 43 लिंग : महिला	फोटो उपलब्ध	615	KLC1678994	निर्वाचक का नाम : पंखु पति का नाम: प्रभू गृह संख्या : 198 उम्र : 43 लिंग : महिला	फोटो उपलब्ध
616	KLC2087120	निर्वाचक का नाम : टमका पति का नाम: निम्बा गृह संख्या : 198 उम्र : 43 लिंग : महिला	फोटो उपलब्ध	617	NAE2020980	निर्वाचक का नाम : रमेश कुमार पिता का नाम: सादा राम गृह संख्या : 198 उम्र : 28 लिंग : पुरुष	फोटो उपलब्ध	618	NAE2026920	निर्वाचक का नाम : पार्वती कुमारी पति का नाम: रमेश कुमार गृह संख्या : 198 उम्र : 25 लिंग : महिला	फोटो उपलब्ध
619	NAE2021152	निर्वाचक का नाम : कविता कुमारी पिता का नाम: सादा राम गृह संख्या : 198 उम्र : 22 लिंग : महिला	फोटो उपलब्ध	620	NAE2036986	निर्वाचक का नाम : ऐयन कुमारी पिता का नाम: प्रभू राम गृह संख्या : 198 उम्र : 22 लिंग : महिला	फोटो उपलब्ध	621	RJ/22/172/528171	निर्वाचक का नाम : लाखा पिता का नाम: मोता गृह संख्या : 199 उम्र : 72 लिंग : पुरुष	फोटो उपलब्ध
622	RJ/22/172/529073	निर्वाचक का नाम : हंजा पिता का नाम: लाखा गृह संख्या : 199 उम्र : 52 लिंग : पुरुष	फोटो उपलब्ध	623	NAE2099489	निर्वाचक का नाम : पुष्पा कुमारी पिता का नाम: हंजा राम गृह संख्या : 199 उम्र : 25 लिंग : महिला	फोटो उपलब्ध	624	NAE2099349	निर्वाचक का नाम : दिनेश कुमार पिता का नाम: हंजा राम गृह संख्या : 199 उम्र : 24 लिंग : पुरुष	फोटो उपलब्ध
625	RJ/22/172/528068	निर्वाचक का नाम : सादा पिता का नाम: मोती गृह संख्या : 200 उम्र : 86 लिंग : पुरुष	फोटो उपलब्ध	626	RJ/22/172/529060	निर्वाचक का नाम : सुबती पति का नाम: सादा गृह संख्या : 200 उम्र : 81 लिंग : महिला	फोटो उपलब्ध	627	RJ/22/172/529068	निर्वाचक का नाम : बरथा पिता का नाम: सादा गृह संख्या : 200 उम्र : 59 लिंग : पुरुष	फोटो उपलब्ध
628	RJ/22/172/529428	निर्वाचक का नाम : झीणी पति का नाम: बरथा गृह संख्या : 200 उम्र : 56 लिंग : महिला	फोटो उपलब्ध	629	RJ/22/172/528050	निर्वाचक का नाम : माना पिता का नाम: सादा गृह संख्या : 200 उम्र : 55 लिंग : पुरुष	फोटो उपलब्ध	630	RJ/22/172/528262	निर्वाचक का नाम : पांचु पति का नाम: माना गृह संख्या : 200 उम्र : 53 लिंग : महिला	फोटो उपलब्ध
631	KLC1679018	निर्वाचक का नाम : बाबु पिता का नाम: वरथा गृह संख्या : 200 उम्र : 46 लिंग : पुरुष	फोटो उपलब्ध	632	KLC1679026	निर्वाचक का नाम : हुआ पति का नाम: बाबु गृह संख्या : 200 उम्र : 43 लिंग : महिला	फोटो उपलब्ध	633	NAE0688799	निर्वाचक का नाम : हिमताराम पिता का नाम: सादा गृह संख्या : 200 उम्र : 43 लिंग : पुरुष	फोटो उपलब्ध
634	KLC2087104	निर्वाचक का नाम : मकुदेवी पति का नाम: हिमताराम गृह संख्या : 200 उम्र : 42 लिंग : महिला	फोटो उपलब्ध	635	NAE0973552	निर्वाचक का नाम : कपूराराम पिता का नाम: वरधाराम गृह संख्या : 200 उम्र : 30 लिंग : पुरुष	फोटो उपलब्ध	636	NAE1768845	निर्वाचक का नाम : दाइमी देवी पति का नाम: कपूराराम गृह संख्या : 200 उम्र : 28 लिंग : महिला	फोटो उपलब्ध
637	NAE1446632	निर्वाचक का नाम : मैसा राम पिता का नाम: माना राम गृह संख्या : 200 उम्र : 26 लिंग : पुरुष	फोटो उपलब्ध	638	KLC1411347	निर्वाचक का नाम : समदा पति का नाम: काना गृह संख्या : 201 उम्र : 91 लिंग : महिला	फोटो उपलब्ध	639	NAE0688781	निर्वाचक का नाम : लक्ष्मण पिता का नाम: खेता गृह संख्या : 201 उम्र : 73 लिंग : पुरुष	फोटो उपलब्ध
640	NAE0660191	निर्वाचक का नाम : थानाराम पिता का नाम: नरसाराम गृह संख्या : 201 उम्र : 33 लिंग : पुरुष	फोटो उपलब्ध	641	NAE1641752	निर्वाचक का नाम : ठेली देवी पति का नाम: थाना राम गृह संख्या : 201 उम्र : 31 लिंग : महिला	फोटो उपलब्ध	642	RJ/22/172/528052	निर्वाचक का नाम : भावा पिता का नाम: रामा गृह संख्या : 202 उम्र : 66 लिंग : पुरुष	फोटो उपलब्ध

643	KLC2087161	निर्वाचक का नाम : उम्मेदसिंह पिता का नाम: वरधसिंह गृह संख्या : 202 उम्र : 48 लिंग : पुरुष	फोटो उपलब्ध	644	NAE0847160	निर्वाचक का नाम : लक्ष्मी देवी पिता का नाम: छगनाराम गृह संख्या : 202 उम्र : 31 लिंग : महिला	फोटो उपलब्ध	645	RJ/22/172/528069	निर्वाचक का नाम : हरनाथा पिता का नाम: होती गृह संख्या : 203 उम्र : 76 लिंग : पुरुष	फोटो उपलब्ध
646	RJ/22/172/528060	निर्वाचक का नाम : समदा पति का नाम: हरनाथा गृह संख्या : 203 उम्र : 73 लिंग : महिला	फोटो उपलब्ध	647	KLC1679034	निर्वाचक का नाम : निम्बा पिता का नाम: हरनाथा गृह संख्या : 203 उम्र : 46 लिंग : पुरुष	फोटो उपलब्ध	648	NAE0720805	निर्वाचक का नाम : बाबुराम पिता का नाम: हरनाथा गृह संख्या : 203 उम्र : 37 लिंग : पुरुष	फोटो उपलब्ध
649	NAE0720821	निर्वाचक का नाम : अन्तरा देवी पति का नाम: बाबुराम गृह संख्या : 203 उम्र : 31 लिंग : महिला	फोटो उपलब्ध	650	NAE2173409	निर्वाचक का नाम : अर्जुन कुमार पिता का नाम: निम्बा राम गृह संख्या : 203 उम्र : 22 लिंग : पुरुष	फोटो उपलब्ध	651	NAE2173268	निर्वाचक का नाम : जोशना कुमारी पिता का नाम: निम्बा राम गृह संख्या : 203 उम्र : 19 लिंग : महिला	फोटो उपलब्ध
652	RJ/22/172/528207	निर्वाचक का नाम : भेरा पिता का नाम: दला गृह संख्या : 204 उम्र : 66 लिंग : पुरुष	फोटो उपलब्ध	653	RJ/22/172/528201	निर्वाचक का नाम : टिपु पति का नाम: भेरा गृह संख्या : 204 उम्र : 61 लिंग : महिला	फोटो उपलब्ध	654	RJ/22/172/528200	निर्वाचक का नाम : मेती पति का नाम: नरसा गृह संख्या : 204 उम्र : 58 लिंग : महिला	फोटो उपलब्ध
655	KLC1411453	निर्वाचक का नाम : गीता पति का नाम: हरि राम गृह संख्या : 204 उम्र : 51 लिंग : महिला	फोटो उपलब्ध	656	KLC2087153	निर्वाचक का नाम : हिमता पिता का नाम: भेरा गृह संख्या : 204 उम्र : 50 लिंग : पुरुष	फोटो उपलब्ध	657	KLC2087138	निर्वाचक का नाम : हरसन पिता का नाम: भेरा गृह संख्या : 204 उम्र : 49 लिंग : पुरुष	फोटो उपलब्ध
658	NAE0028266	निर्वाचक का नाम : सुबटी पति का नाम: हरसन गृह संख्या : 204 उम्र : 45 लिंग : महिला	फोटो उपलब्ध	659	KLC2087179	निर्वाचक का नाम : छगना पिता का नाम: उदा गृह संख्या : 204 उम्र : 43 लिंग : पुरुष	फोटो उपलब्ध	660	KLC2087187	निर्वाचक का नाम : दरिया पिता का नाम: छगनाराम गृह संख्या : 204 उम्र : 42 लिंग : महिला	फोटो उपलब्ध
661	KLC2250561	निर्वाचक का नाम : बाबुराम पिता का नाम: भेराराम गृह संख्या : 204 उम्र : 40 लिंग : पुरुष	फोटो उपलब्ध	662	KLC2250579	निर्वाचक का नाम : पेपीदवी पति का नाम: बाबुराम गृह संख्या : 204 उम्र : 37 लिंग : महिला	फोटो उपलब्ध	663	NAE1483767	निर्वाचक का नाम : सोरम देवी पति का नाम: गजा राम गृह संख्या : 204 उम्र : 30 लिंग : महिला	फोटो उपलब्ध
664	NAE1903574	निर्वाचक का नाम : उत्तम चौधरी पिता का नाम: हिम्म ता राम चौधरी गृह संख्या : 204 उम्र : 24 लिंग : पुरुष	फोटो उपलब्ध	665	NAE2167856	निर्वाचक का नाम : जितेंद्र कुमार पिता का नाम: हरचंद राम गृह संख्या : 204 उम्र : 19 लिंग : पुरुष	फोटो उपलब्ध	666	RJ/22/172/529262	निर्वाचक का नाम : छेल सिंह पिता का नाम: मकन सिंह गृह संख्या : 205 उम्र : 59 लिंग : पुरुष	फोटो उपलब्ध
667	RJ/22/172/529453	निर्वाचक का नाम : भंवर सिंह पिता का नाम: मकन सिंह गृह संख्या : 205 उम्र : 58 लिंग : पुरुष	फोटो उपलब्ध	668	RJ/22/172/528263	निर्वाचक का नाम : डेली पति का नाम: भंवर सिंह गृह संख्या : 205 उम्र : 56 लिंग : महिला	फोटो उपलब्ध	669	KLC2143766	निर्वाचक का नाम : मोहब्बतसिंह पिता का नाम: मकनसिंह गृह संख्या : 205 उम्र : 47 लिंग : पुरुष	फोटो उपलब्ध
670	NAE0688773	निर्वाचक का नाम : सुजा पति का नाम: छेलसिंह गृह संख्या : 205 उम्र : 44 लिंग : महिला	फोटो उपलब्ध	671	KLC1679059	निर्वाचक का नाम : इन्द्र पति का नाम: मोहब्बतसिंह गृह संख्या : 205 उम्र : 43 लिंग : महिला	फोटो उपलब्ध	672	NAE1266949	निर्वाचक का नाम : दरिया कंवर पति का नाम: नकल सिंह गृह संख्या : 205 उम्र : 33 लिंग : महिला	फोटो उपलब्ध

673	NAE0973511	निर्वाचक का नाम : नकल सिंह पिता का नाम: भंवर सिंह गृह संख्या : 205 उम्र : 33 लिंग : पुरुष	फोटो उपलब्ध	674	RJ/22/172/528079	निर्वाचक का नाम : छगन देवी पिता का नाम: भव सिंह गृह संख्या : 206 उम्र : 81 लिंग : महिला	फोटो उपलब्ध	675	RJ/22/172/528025	निर्वाचक का नाम : छेल सिंह पिता का नाम: भव सिंह गृह संख्या : 206 उम्र : 59 लिंग : पुरुष	फोटो उपलब्ध
676	KLC1679067	निर्वाचक का नाम : रसाल पति का नाम: छेल सिंह गृह संख्या : 206 उम्र : 56 लिंग : महिला	फोटो उपलब्ध	677	RJ/22/172/529191	निर्वाचक का नाम : उत्तम सिंह पिता का नाम: भव सिंह गृह संख्या : 206 उम्र : 56 लिंग : पुरुष	फोटो उपलब्ध	678	KLC2144061	निर्वाचक का नाम : कालूसिंह पिता का नाम: भवसिंह गृह संख्या : 206 उम्र : 48 लिंग : पुरुष	फोटो उपलब्ध
679	NAE0660126	निर्वाचक का नाम : वसनो कंवर पति का नाम: उत्तमसिंह गृह संख्या : 206 उम्र : 48 लिंग : महिला	फोटो उपलब्ध	680	KLC2144079	निर्वाचक का नाम : झालमसिंह पिता का नाम: भवसिंह गृह संख्या : 206 उम्र : 43 लिंग : पुरुष	फोटो उपलब्ध	681	NAE0847350	निर्वाचक का नाम : गुलाब कंवर पति का नाम: कालू सिंह गृह संख्या : 206 उम्र : 38 लिंग : महिला	फोटो उपलब्ध
682	NAE0847368	निर्वाचक का नाम : मंजू कंवर पति का नाम: झालम सिंह गृह संख्या : 206 उम्र : 33 लिंग : महिला	फोटो उपलब्ध	683	NAE1484229	निर्वाचक का नाम : जितेंद्र सिंह पिता का नाम: छैल सिंह गृह संख्या : 206 उम्र : 28 लिंग : पुरुष	फोटो उपलब्ध	684	NAE1483783	निर्वाचक का नाम : पूरी कंवर पति का नाम: जितेंद्र सिंह गृह संख्या : 206 उम्र : 27 लिंग : महिला	फोटो उपलब्ध
685	NAE2109411	निर्वाचक का नाम : मदन सिंह पिता का नाम: छैल सिंह गृह संख्या : 206 उम्र : 26 लिंग : पुरुष	फोटो उपलब्ध	686	NAE2109445	निर्वाचक का नाम : कल्याण सिंह पिता का नाम: उत्तम सिंह गृह संख्या : 206 उम्र : 25 लिंग : पुरुष	फोटो उपलब्ध	687	NAE2109429	निर्वाचक का नाम : संगीता कंवर पति का नाम: कल्याण सिंह गृह संख्या : 206 उम्र : 24 लिंग : महिला	फोटो उपलब्ध
688	NAE2109080	निर्वाचक का नाम : लालू सिंह पिता का नाम: चेल सिंह गृह संख्या : 206 उम्र : 22 लिंग : पुरुष	फोटो उपलब्ध	689	RJ/22/172/529081	निर्वाचक का नाम : बरध सिंह पिता का नाम: खेत सिंह गृह संख्या : 207 उम्र : 71 लिंग : पुरुष	फोटो उपलब्ध	690	RJ/22/172/529281	निर्वाचक का नाम : उगम पति का नाम: बरध सिंह गृह संख्या : 207 उम्र : 66 लिंग : महिला	फोटो उपलब्ध
691	KLC1411495	निर्वाचक का नाम : मट्टू पति का नाम: प्रभू राम गृह संख्या : 207 उम्र : 53 लिंग : महिला	फोटो उपलब्ध	692	RJ/22/172/528228	निर्वाचक का नाम : बाबू सिंह पिता का नाम: बरध सिंह गृह संख्या : 207 उम्र : 53 लिंग : पुरुष	फोटो उपलब्ध	693	KLC1813096	निर्वाचक का नाम : अदरा पिता का नाम: तारा गृह संख्या : 207 उम्र : 51 लिंग : पुरुष	फोटो उपलब्ध
# 694	KLC1809078	निर्वाचक का नाम : दीपाराम पीराराम चौधरी पिता का नाम: पीराराम गृह संख्या : 218 उम्र : 43 लिंग : पुरुष	फोटो उपलब्ध	695	KLC2143477	निर्वाचक का नाम : नजर पति का नाम: बाबुसिंह गृह संख्या : 207 उम्र : 46 लिंग : महिला	फोटो उपलब्ध	696	KLC2087476	निर्वाचक का नाम : झमका देवी पति का नाम: वचनाराम गृह संख्या : 207 उम्र : 45 लिंग : महिला	फोटो उपलब्ध
697	KLC2143485	निर्वाचक का नाम : गुलाब पति का नाम: उम्मेदसिंह गृह संख्या : 207 उम्र : 44 लिंग : महिला	फोटो उपलब्ध	698	RJ/22/172/529299	निर्वाचक का नाम : उदा पिता का नाम: मोती गृह संख्या : 208 उम्र : 86 लिंग : पुरुष	फोटो उपलब्ध	699	RJ/22/172/529034	निर्वाचक का नाम : अतिया पति का नाम: उदा गृह संख्या : 208 उम्र : 76 लिंग : महिला	फोटो उपलब्ध
700	RJ/22/172/529263	निर्वाचक का नाम : बगदा पिता का नाम: हेमा गृह संख्या : 208 उम्र : 63 लिंग : पुरुष	फोटो उपलब्ध	701	RJ/22/172/528112	निर्वाचक का नाम : जमना पति का नाम: बगदा गृह संख्या : 208 उम्र : 58 लिंग : महिला	फोटो उपलब्ध	702	NAE0973339	निर्वाचक का नाम : भोलाराम पिता का नाम: बगदाराम गृह संख्या : 208 उम्र : 36 लिंग : पुरुष	फोटो उपलब्ध

703	NAE0524553	निर्वाचक का नाम : लच्छाराम पिता का नाम: उदाराम गृह संख्या : 208 उम्र : 35 लिंग : पुरुष	फोटो उपलब्ध	704	NAE0973412	निर्वाचक का नाम : काली देवी पति का नाम: लच्छाराम गृह संख्या : 208 उम्र : 33 लिंग : महिला	फोटो उपलब्ध	705	NAE0973446	निर्वाचक का नाम : मंजू देवी पति का नाम: राजाराम गृह संख्या : 208 उम्र : 31 लिंग : महिला	फोटो उपलब्ध
706	NAE0973420	निर्वाचक का नाम : दयाली पति का नाम: भोलाराम गृह संख्या : 208 उम्र : 30 लिंग : महिला	फोटो उपलब्ध	707	RJ/22/172/529386	निर्वाचक का नाम : सीता पति का नाम: सुजाणा गृह संख्या : 209 उम्र : 71 लिंग : महिला	फोटो उपलब्ध	708	RJ/22/172/529084	निर्वाचक का नाम : वचना राम पिता का नाम: सुजाना गृह संख्या : 209 उम्र : 51 लिंग : पुरुष	फोटो उपलब्ध
709	KLC1809102	निर्वाचक का नाम : नथू पति का नाम: तोला गृह संख्या : 209 उम्र : 45 लिंग : महिला	फोटो उपलब्ध	710	KLC2251825	निर्वाचक का नाम : गीता पति का नाम: वसनाराम गृह संख्या : 209 उम्र : 43 लिंग : महिला	फोटो उपलब्ध	711	RJ/22/172/529278	निर्वाचक का नाम : तलछी पति का नाम: तारा गृह संख्या : 210 उम्र : 91 लिंग : महिला	फोटो उपलब्ध
712	RJ/22/172/529438	निर्वाचक का नाम : संतु पति का नाम: कस्तुरराम गृह संख्या : 210 उम्र : 62 लिंग : महिला	फोटो उपलब्ध	713	RJ/22/172/529295	निर्वाचक का नाम : हिमता पिता का नाम: तारा गृह संख्या : 210 उम्र : 61 लिंग : पुरुष	फोटो उपलब्ध	714	RJ/22/172/529463	निर्वाचक का नाम : हंजा पति का नाम: तारा गृह संख्या : 210 उम्र : 58 लिंग : महिला	फोटो उपलब्ध
715	RJ/22/172/529141	निर्वाचक का नाम : सुकी पति का नाम: हजां गृह संख्या : 210 उम्र : 56 लिंग : महिला	फोटो उपलब्ध	716	RJ/22/172/528111	निर्वाचक का नाम : सीता पति का नाम: हिमता गृह संख्या : 210 उम्र : 56 लिंग : महिला	फोटो उपलब्ध	717	RJ/22/172/529429	निर्वाचक का नाम : जीवा पिता का नाम: तारा गृह संख्या : 210 उम्र : 54 लिंग : पुरुष	फोटो उपलब्ध
718	RJ/22/172/529360	निर्वाचक का नाम : मसरा पिता का नाम: तारा गृह संख्या : 210 उम्र : 52 लिंग : पुरुष	फोटो उपलब्ध	719	KLC1679075	निर्वाचक का नाम : राधा पति का नाम: जीवा गृह संख्या : 210 उम्र : 45 लिंग : महिला	फोटो उपलब्ध	720	KLC1679083	निर्वाचक का नाम : फुली पति का नाम: मसरा गृह संख्या : 210 उम्र : 43 लिंग : महिला	फोटो उपलब्ध
721	KLC1809110	निर्वाचक का नाम : पंखू पति का नाम: रणछोडा गृह संख्या : 210 उम्र : 43 लिंग : महिला	फोटो उपलब्ध	722	NAE0376871	निर्वाचक का नाम : भोलाराम पिता का नाम: हिमताराम गृह संख्या : 210 उम्र : 35 लिंग : पुरुष	फोटो उपलब्ध	723	NAE0935767	निर्वाचक का नाम : मीरा देवी पति का नाम: भोलाराम गृह संख्या : 210 उम्र : 33 लिंग : महिला	फोटो उपलब्ध
724	NAE1446665	निर्वाचक का नाम : अशोक कुमार पिता का नाम: हंजा राम गृह संख्या : 210 उम्र : 29 लिंग : पुरुष	फोटो उपलब्ध	725	NAE1266956	निर्वाचक का नाम : मदन लाल पिता का नाम: हिमताराम गृह संख्या : 210 उम्र : 27 लिंग : पुरुष	फोटो उपलब्ध	726	NAE1446707	निर्वाचक का नाम : नरपत कुमार पिता का नाम: हंजा राम गृह संख्या : 210 उम्र : 27 लिंग : पुरुष	फोटो उपलब्ध
727	NAE1483668	निर्वाचक का नाम : जगदीश कुमार पिता का नाम: किस्तुरा राम गृह संख्या : 210 उम्र : 27 लिंग : पुरुष	फोटो उपलब्ध	728	NAE1675081	निर्वाचक का नाम : मुकेश कुमार पिता का नाम: जीवा राम गृह संख्या : 210 उम्र : 24 लिंग : पुरुष	फोटो उपलब्ध	729	NAE2245678	निर्वाचक का नाम : देशु देवी पति का नाम: मदन लाल गृह संख्या : 210 उम्र : 23 लिंग : महिला	फोटो उपलब्ध
730	NAE1864479	निर्वाचक का नाम : जबरा राम पिता का नाम: किस्तुरा राम गृह संख्या : 210 उम्र : 21 लिंग : पुरुष	फोटो उपलब्ध	731	NAE2101020	निर्वाचक का नाम : विक्रम कुमार पिता का नाम: मसरा राम गृह संख्या : 210 उम्र : 21 लिंग : पुरुष	फोटो उपलब्ध	732	RJ/22/172/529064	निर्वाचक का नाम : केगी पति का नाम: भोमा गृह संख्या : 211 उम्र : 76 लिंग : महिला	फोटो उपलब्ध

733	RJ/22/172/528045	# 734	KLC1679109	735	KLC1679091
निर्वाचक का नाम : छगना राम पिता का नाम: भोमा गृह संख्या : 211 उम्र : 56 लिंग : पुरुष	फोटो उपलब्ध	निर्वाचक का नाम : लसू देवी पिता का नाम: छगना राम गृह संख्या : 211 उम्र : 53 लिंग : महिला	फोटो उपलब्ध	निर्वाचक का नाम : हडमता पिता का नाम: भोमा गृह संख्या : 211 उम्र : 52 लिंग : पुरुष	फोटो उपलब्ध
736	KLC2087195	737	KLC1679125	738	KLC2087203
निर्वाचक का नाम : वचना पिता का नाम: पीरा गृह संख्या : 211 उम्र : 46 लिंग : पुरुष	फोटो उपलब्ध	निर्वाचक का नाम : आदू पिता का नाम: भोमा गृह संख्या : 211 उम्र : 44 लिंग : पुरुष	फोटो उपलब्ध	निर्वाचक का नाम : छगनीदेवी पिता का नाम: दीपाराम गृह संख्या : 211 उम्र : 43 लिंग : महिला	फोटो उपलब्ध
739	KLC1679117	740	NAE0206193	741	KLC2251635
निर्वाचक का नाम : ऐवन पति का नाम: हडमता गृह संख्या : 211 उम्र : 43 लिंग : महिला	फोटो उपलब्ध	निर्वाचक का नाम : लक्ष्मी देवी पति का नाम: आदूराम गृह संख्या : 211 उम्र : 40 लिंग : महिला	फोटो उपलब्ध	निर्वाचक का नाम : समेराराम पिता का नाम: भोमाराम गृह संख्या : 211 उम्र : 37 लिंग : पुरुष	फोटो उपलब्ध
742	NAE0206185	743	NAE1096494	744	NAE1096502
निर्वाचक का नाम : पंखु देवी पति का नाम: समेराराम गृह संख्या : 211 उम्र : 36 लिंग : महिला	फोटो उपलब्ध	निर्वाचक का नाम : नरसाराम पिता का नाम: छगनाराम गृह संख्या : 211 उम्र : 31 लिंग : पुरुष	फोटो उपलब्ध	निर्वाचक का नाम : संतोष देवी पति का नाम: नरसाराम गृह संख्या : 211 उम्र : 30 लिंग : महिला	फोटो उपलब्ध
745	NAE1448422	746	RJ/22/172/529328	747	RJ/22/172/529271
निर्वाचक का नाम : जीता राम पिता का नाम: छगना राम गृह संख्या : 211 उम्र : 26 लिंग : पुरुष	फोटो उपलब्ध	निर्वाचक का नाम : छेल सिंह पिता का नाम: भूर सिंह गृह संख्या : 212 उम्र : 64 लिंग : पुरुष	फोटो उपलब्ध	निर्वाचक का नाम : आसी पति का नाम: छेल सिंह गृह संख्या : 212 उम्र : 61 लिंग : महिला	फोटो उपलब्ध
748	KLC1488840	749	KLC1679133	750	NAE0440933
निर्वाचक का नाम : रणछोडा पिता का नाम: थाना गृह संख्या : 212 उम्र : 47 लिंग : पुरुष	फोटो उपलब्ध	निर्वाचक का नाम : अन्तरी पति का नाम: भूरसिंह गृह संख्या : 212 उम्र : 43 लिंग : महिला	फोटो उपलब्ध	निर्वाचक का नाम : बाबू सिंह पिता का नाम: छेला सिंह गृह संख्या : 212 उम्र : 34 लिंग : पुरुष	फोटो उपलब्ध
751	NAE0660118	752	NAE0847194	753	RJ/22/172/528080
निर्वाचक का नाम : महिपालसिंह पिता का नाम: छलसिंह गृह संख्या : 212 उम्र : 34 लिंग : पुरुष	फोटो उपलब्ध	निर्वाचक का नाम : निरमा कंवर पति का नाम: महिपाल सिंह गृह संख्या : 212 उम्र : 32 लिंग : महिला	फोटो उपलब्ध	निर्वाचक का नाम : रसाल कंवर पति का नाम: मंगल सिंह गृह संख्या : 213 उम्र : 60 लिंग : महिला	फोटो उपलब्ध
754	RJ/22/172/528090	755	NAE0440958	756	NAE0536912
निर्वाचक का नाम : मंगल सिंह पिता का नाम: भूर सिंह गृह संख्या : 213 उम्र : 60 लिंग : पुरुष	फोटो उपलब्ध	निर्वाचक का नाम : नरपत सिंह पिता का नाम: मंगल सिंह गृह संख्या : 213 उम्र : 34 लिंग : पुरुष	फोटो उपलब्ध	निर्वाचक का नाम : श्रवण सिंह पिता का नाम: मंगल सिंह गृह संख्या : 213 उम्र : 34 लिंग : पुरुष	फोटो उपलब्ध
757	NAE0720813	758	NAE1668433	759	RJ/22/172/528148
निर्वाचक का नाम : अन्का कंवर पति का नाम: श्रवण सिंह गृह संख्या : 213 उम्र : 33 लिंग : महिला	फोटो उपलब्ध	निर्वाचक का नाम : मनका कंवर पति का नाम: नरपत सिंह गृह संख्या : 213 उम्र : 30 लिंग : महिला	फोटो उपलब्ध	निर्वाचक का नाम : मोरा पति का नाम: रूग सिंह गृह संख्या : 214 उम्र : 86 लिंग : महिला	फोटो उपलब्ध
760	KLC2143725	761	RJ/22/172/528141	762	KLC1411362
निर्वाचक का नाम : वीर सिंह पिता का नाम: रूग सिंह गृह संख्या : 214 उम्र : 64 लिंग : पुरुष	फोटो उपलब्ध	निर्वाचक का नाम : उत्तम सिंह पिता का नाम: रूग सिंह गृह संख्या : 214 उम्र : 60 लिंग : पुरुष	फोटो उपलब्ध	निर्वाचक का नाम : टमका पति का नाम: जबर सिंह गृह संख्या : 214 उम्र : 59 लिंग : महिला	फोटो उपलब्ध

763 निर्वाचक का नाम : दरिया पति का नाम: वीर सिंह गृह संख्या : 214 उम्र : 58 लिंग : महिला	KLC1679141 फोटो उपलब्ध	764 निर्वाचक का नाम : भीख सिंह पिता का नाम: रूग सिंह गृह संख्या : 214 उम्र : 56 लिंग : पुरुष	RJ/22/172/528264 फोटो उपलब्ध	765 निर्वाचक का नाम : भबुता पिता का नाम: थाना गृह संख्या : 214 उम्र : 54 लिंग : पुरुष	KLC2087211 फोटो उपलब्ध
766 निर्वाचक का नाम : बंगी पति का नाम: हंजा गृह संख्या : 214 उम्र : 48 लिंग : महिला	KLC1411586 फोटो उपलब्ध	767 निर्वाचक का नाम : नरपतसिंह पिता का नाम: रूगसिंह गृह संख्या : 214 उम्र : 47 लिंग : पुरुष	KLC1679158 फोटो उपलब्ध	768 निर्वाचक का नाम : पेपी पति का नाम: निम्बाराम गृह संख्या : 214 उम्र : 46 लिंग : महिला	KLC1411578 फोटो उपलब्ध
769 निर्वाचक का नाम : कंकर पति का नाम: नरपतसिंह गृह संख्या : 214 उम्र : 43 लिंग : महिला	KLC1679166 फोटो उपलब्ध	770 निर्वाचक का नाम : महेन्द्र सिंह पिता का नाम: जबर सिंह गृह संख्या : 214 उम्र : 34 लिंग : पुरुष	NAE0440966 फोटो उपलब्ध	771 निर्वाचक का नाम : अर्जून सिंह पिता का नाम: वीर सिंह गृह संख्या : 214 उम्र : 34 लिंग : पुरुष	NAE0935775 फोटो उपलब्ध
772 निर्वाचक का नाम : भीम सिंह पिता का नाम: जबर सिंह गृह संख्या : 214 उम्र : 32 लिंग : पुरुष	NAE1398973 फोटो उपलब्ध	773 निर्वाचक का नाम : उषा कंवर पति का नाम: अर्जून सिंह गृह संख्या : 214 उम्र : 31 लिंग : महिला	NAE0847095 फोटो उपलब्ध	774 निर्वाचक का नाम : श्रवण सिंह पिता का नाम: वीर सिंह गृह संख्या : 214 उम्र : 31 लिंग : पुरुष	NAE2056505 फोटो उपलब्ध
775 निर्वाचक का नाम : जोखम कंवर पति का नाम: महेंद्र सिंह गृह संख्या : 214 उम्र : 28 लिंग : महिला	NAE1641786 फोटो उपलब्ध	776 निर्वाचक का नाम : धोक सिंह पिता का नाम: जबर सिंह गृह संख्या : 214 उम्र : 27 लिंग : पुरुष	NAE1398965 फोटो उपलब्ध	777 निर्वाचक का नाम : हेवन कंवर पति का नाम: श्रवण सिंह गृह संख्या : 214 उम्र : 25 लिंग : महिला	NAE2012722 फोटो उपलब्ध
778 निर्वाचक का नाम : हेतल कंवर पति का नाम: जालम सिंह गृह संख्या : 214 उम्र : 25 लिंग : महिला	NAE2182244 फोटो उपलब्ध	779 निर्वाचक का नाम : जालम सिंह पिता का नाम: नरपत सिंह गृह संख्या : 214 उम्र : 24 लिंग : पुरुष	NAE1641828 फोटो उपलब्ध	780 निर्वाचक का नाम : ई शंवर सिंह पिता का नाम: नरपत सिंह गृह संख्या : 214 उम्र : 20 लिंग : पुरुष	NAE2182269 फोटो उपलब्ध
781 निर्वाचक का नाम : उक सिंह पिता का नाम: जामत सिंह गृह संख्या : 215 उम्र : 56 लिंग : पुरुष	RJ/22/172/529071 फोटो उपलब्ध	782 निर्वाचक का नाम : शेर सिंह पिता का नाम: जामतसिंह गृह संख्या : 215 उम्र : 51 लिंग : पुरुष	KLC1679174 फोटो उपलब्ध	783 निर्वाचक का नाम : त्रिजो पति का नाम: उकसिंह गृह संख्या : 215 उम्र : 49 लिंग : महिला	KLC1679182 फोटो उपलब्ध
784 निर्वाचक का नाम : सावलाराम पिता का नाम: पीथाराम गृह संख्या : 215 उम्र : 49 लिंग : पुरुष	KLC1411651 फोटो उपलब्ध	785 निर्वाचक का नाम : उगी पति का नाम: हीमता गृह संख्या : 215 उम्र : 48 लिंग : महिला	KLC2087146 फोटो उपलब्ध	786 निर्वाचक का नाम : दलपतसिंह पिता का नाम: मालमसिंह गृह संख्या : 215 उम्र : 48 लिंग : पुरुष	KLC2143907 फोटो उपलब्ध
787 निर्वाचक का नाम : सुजा पति का नाम: शेरसिंह गृह संख्या : 215 उम्र : 44 लिंग : महिला	KLC1679190 फोटो उपलब्ध	788 निर्वाचक का नाम : नीतू कंवर पति का नाम: हीरसिंह गृह संख्या : 215 उम्र : 39 लिंग : महिला	NAE0688823 फोटो उपलब्ध	789 निर्वाचक का नाम : नकुल सिंह पिता का नाम: मालम सिंह गृह संख्या : 215 उम्र : 33 लिंग : पुरुष	NAE0935981 फोटो उपलब्ध
790 निर्वाचक का नाम : संगीता कंवर पति का नाम: तेज सिंह गृह संख्या : 215 उम्र : 32 लिंग : महिला	NAE0935999 फोटो उपलब्ध	791 निर्वाचक का नाम : शांता कंवर पति का नाम: नकुल सिंग गृह संख्या : 215 उम्र : 26 लिंग : महिला	NAE1484468 फोटो उपलब्ध	792 निर्वाचक का नाम : वीरा पिता का नाम: जगता गृह संख्या : 216 उम्र : 71 लिंग : पुरुष	RJ/22/172/528038 फोटो उपलब्ध

793	KLC1679208	निर्वाचक का नाम : बादली पति का नाम: वीरा गृह संख्या : 216 उम्र : 69 लिंग : महिला	फोटो उपलब्ध	794	NAE0935973	निर्वाचक का नाम : जैसाराम पिता का नाम: बीराराम गृह संख्या : 216 उम्र : 31 लिंग : पुरुष	फोटो उपलब्ध	795	NAE1483775	निर्वाचक का नाम : सीता देवी पति का नाम: जैसा राम गृह संख्या : 216 उम्र : 27 लिंग : महिला	फोटो उपलब्ध
796	NAE2040087	निर्वाचक का नाम : पुराराम पिता का नाम: वीरा राम गृह संख्या : 216 उम्र : 25 लिंग : पुरुष	फोटो उपलब्ध	797	RJ/22/172/529056	निर्वाचक का नाम : पीरा पिता का नाम: भला गृह संख्या : 218 उम्र : 76 लिंग : पुरुष	फोटो उपलब्ध	798	RJ/22/172/529378	निर्वाचक का नाम : जमना पति का नाम: पीरा गृह संख्या : 218 उम्र : 68 लिंग : महिला	फोटो उपलब्ध
799	KLC1411370	निर्वाचक का नाम : धीरा पिता का नाम: पीरा गृह संख्या : 218 उम्र : 62 लिंग : पुरुष	फोटो उपलब्ध	800	RJ/22/172/529088	निर्वाचक का नाम : नानजी पिता का नाम: थाना गृह संख्या : 220 उम्र : 64 लिंग : पुरुष	फोटो उपलब्ध	801	RJ/22/172/529440	निर्वाचक का नाम : कस्तु पति का नाम: नानजी गृह संख्या : 220 उम्र : 61 लिंग : महिला	फोटो उपलब्ध
802	RJ/22/172/529427	निर्वाचक का नाम : वीरा पिता का नाम: थाना गृह संख्या : 220 उम्र : 58 लिंग : पुरुष	फोटो उपलब्ध	803	RJ/22/172/529082	निर्वाचक का नाम : सुबटी पति का नाम: वीरा गृह संख्या : 220 उम्र : 56 लिंग : महिला	फोटो उपलब्ध	804	KLC1411552	निर्वाचक का नाम : तोलाराम पिता का नाम: थाना राम गृह संख्या : 220 उम्र : 48 लिंग : पुरुष	फोटो उपलब्ध
805	KLC1411545	निर्वाचक का नाम : पाबू पिता का नाम: भभूताराम गृह संख्या : 220 उम्र : 47 लिंग : महिला	फोटो उपलब्ध	806	KLC1488832	निर्वाचक का नाम : ओखा राम पिता का नाम: करना राम गृह संख्या : 220 उम्र : 46 लिंग : पुरुष	फोटो उपलब्ध	807	NAE0974196	निर्वाचक का नाम : मंजू देवी पति का नाम: ओखाराम गृह संख्या : 220 उम्र : 42 लिंग : महिला	फोटो उपलब्ध
808	NAE1096312	निर्वाचक का नाम : रमेश कुमार पिता का नाम: नोनजीराम गृह संख्या : 220 उम्र : 32 लिंग : पुरुष	फोटो उपलब्ध	809	NAE1615954	निर्वाचक का नाम : कमला देवी पति का नाम: रमेश कुमार गृह संख्या : 220 उम्र : 28 लिंग : महिला	फोटो उपलब्ध	810	NAE1906866	निर्वाचक का नाम : कृष्ण कुमार पिता का नाम: नानजी राम गृह संख्या : 220 उम्र : 24 लिंग : पुरुष	फोटो उपलब्ध
811	NAE1900745	निर्वाचक का नाम : गंगा कुमारी पिता का नाम: वीरा राम गृह संख्या : 220 उम्र : 22 लिंग : महिला	फोटो उपलब्ध	812	NAE1900802	निर्वाचक का नाम : सीता कुमारी पिता का नाम: वीरा राम गृह संख्या : 220 उम्र : 22 लिंग : महिला	फोटो उपलब्ध	813	NAE2160547	निर्वाचक का नाम : आम्बा राम पिता का नाम: वीराराम गृह संख्या : 220 उम्र : 21 लिंग : पुरुष	फोटो उपलब्ध
814	NAE2166338	निर्वाचक का नाम : हमीरा राम पिता का नाम: वीराराम गृह संख्या : 220 उम्र : 21 लिंग : पुरुष	फोटो उपलब्ध	815	NAE2140572	निर्वाचक का नाम : उत्तम कुमार पिता का नाम: तोला राम गृह संख्या : 220 उम्र : 20 लिंग : पुरुष	फोटो उपलब्ध	816	NAE2247641	निर्वाचक का नाम : जनता कुमारी पिता का नाम: नोनजी राम गृह संख्या : 220 उम्र : 19 लिंग : महिला	फोटो उपलब्ध
817	RJ/22/172/529351	निर्वाचक का नाम : बलवन्ता राम पिता का नाम: सादला गृह संख्या : 221 उम्र : 66 लिंग : पुरुष	फोटो उपलब्ध	818	RJ/22/172/529241	निर्वाचक का नाम : दरोपा पति का नाम: बलवन्ता राम गृह संख्या : 221 उम्र : 64 लिंग : महिला	फोटो उपलब्ध	819	RJ/22/172/529265	निर्वाचक का नाम : पूनमा राम पिता का नाम: सादला गृह संख्या : 221 उम्र : 63 लिंग : पुरुष	फोटो उपलब्ध
820	NAE1806892	निर्वाचक का नाम : गंगा देवी पति का नाम: पूनमा राम गृह संख्या : 221 उम्र : 59 लिंग : महिला	फोटो उपलब्ध	821	KLC2087377	निर्वाचक का नाम : लीलाराम पिता का नाम: बलवन्ताराम गृह संख्या : 221 उम्र : 44 लिंग : पुरुष	फोटो उपलब्ध	822	NAE0494948	निर्वाचक का नाम : खंगाराराम पिता का नाम: बलवन्ताराम गृह संख्या : 221 उम्र : 35 लिंग : पुरुष	फोटो उपलब्ध

823	NAE0440974	निर्वाचक का नाम : पूराराम पिता का नाम: पूनमाराम गृह संख्या : 221 उम्र : 34 लिंग : पुरुष	फोटो उपलब्ध	824	NAE1962489	निर्वाचक का नाम : कपूरा राम पिता का नाम: पूनमा राम गृह संख्या : 221 उम्र : 32 लिंग : पुरुष	फोटो उपलब्ध	825	NAE0973842	निर्वाचक का नाम : निम्बाराम पिता का नाम: बलवन्ताराम गृह संख्या : 221 उम्र : 30 लिंग : पुरुष	फोटो उपलब्ध
826	NAE0974238	निर्वाचक का नाम : डायाराम पिता का नाम: पूनमाराम गृह संख्या : 221 उम्र : 30 लिंग : पुरुष	फोटो उपलब्ध	827	NAE1562677	निर्वाचक का नाम : दाडमी देवी पति का नाम: निंबाराम गृह संख्या : 221 उम्र : 27 लिंग : महिला	फोटो उपलब्ध	828	NAE1346154	निर्वाचक का नाम : छगना राम पिता का नाम: बलवन्ता राम गृह संख्या : 221 उम्र : 26 लिंग : पुरुष	फोटो उपलब्ध
829	NAE1832542	निर्वाचक का नाम : संगीता देवी पति का नाम: कपुराराम गृह संख्या : 221 उम्र : 25 लिंग : महिला	फोटो उपलब्ध	830	NAE1893833	निर्वाचक का नाम : ममता देवी पति का नाम: छगना राम गृह संख्या : 221 उम्र : 24 लिंग : महिला	फोटो उपलब्ध	831	KLC1679224	निर्वाचक का नाम : चमना पिता का नाम: हिमाराम गृह संख्या : 222 उम्र : 78 लिंग : पुरुष	फोटो उपलब्ध
832	KLC1679232	निर्वाचक का नाम : सोपु पति का नाम: चमना गृह संख्या : 222 उम्र : 73 लिंग : महिला	फोटो उपलब्ध	833	KLC2144046	निर्वाचक का नाम : धीरा पिता का नाम: चमना गृह संख्या : 222 उम्र : 47 लिंग : पुरुष	फोटो उपलब्ध	834	NAE0721043	निर्वाचक का नाम : डायाराम पिता का नाम: चमनाराम गृह संख्या : 222 उम्र : 38 लिंग : पुरुष	फोटो उपलब्ध
835	NAE0660274	निर्वाचक का नाम : निम्बाराम पिता का नाम: चमनाराम गृह संख्या : 222 उम्र : 32 लिंग : पुरुष	फोटो उपलब्ध	836	NAE0720920	निर्वाचक का नाम : मथरा देवी पति का नाम: धीराराम गृह संख्या : 222 उम्र : 31 लिंग : महिला	फोटो उपलब्ध	837	RJ/22/172/528087	निर्वाचक का नाम : भंवरा पिता का नाम: गिरधारी गृह संख्या : 224 उम्र : 76 लिंग : पुरुष	फोटो उपलब्ध
838	KLC2144145	निर्वाचक का नाम : जगा पिता का नाम: भंवरा गृह संख्या : 224 उम्र : 49 लिंग : पुरुष	फोटो उपलब्ध	839	KLC1679240	निर्वाचक का नाम : मोवन पति का नाम: जगा गृह संख्या : 224 उम्र : 43 लिंग : महिला	फोटो उपलब्ध	840	NAE0688831	निर्वाचक का नाम : शैताराम पिता का नाम: भंवर लाल गृह संख्या : 224 उम्र : 37 लिंग : पुरुष	फोटो उपलब्ध
841	NAE0720854	निर्वाचक का नाम : कमलेश कुमार पिता का नाम: भंवराराम गृह संख्या : 224 उम्र : 31 लिंग : पुरुष	फोटो उपलब्ध	842	RJ/22/172/528203	निर्वाचक का नाम : वगता पिता का नाम: रगा गृह संख्या : 225 उम्र : 66 लिंग : पुरुष	फोटो उपलब्ध	843	RJ/22/172/529222	निर्वाचक का नाम : केसी पति का नाम: वगता गृह संख्या : 225 उम्र : 64 लिंग : महिला	फोटो उपलब्ध
844	NAE2045680	निर्वाचक का नाम : वोका राम पिता का नाम: रगा गृह संख्या : 225 उम्र : 61 लिंग : पुरुष	फोटो उपलब्ध	845	KLC1411388	निर्वाचक का नाम : हरिया पति का नाम: वांका गृह संख्या : 225 उम्र : 59 लिंग : महिला	फोटो उपलब्ध	846	RJ/22/172/529266	निर्वाचक का नाम : लाला पिता का नाम: रगा गृह संख्या : 225 उम्र : 58 लिंग : पुरुष	फोटो उपलब्ध
847	RJ/22/172/529441	निर्वाचक का नाम : पारू पति का नाम: लाला गृह संख्या : 225 उम्र : 56 लिंग : महिला	फोटो उपलब्ध	848	NAE0223412	निर्वाचक का नाम : गलबा राम पिता का नाम: वाकाराम गृह संख्या : 225 उम्र : 37 लिंग : पुरुष	फोटो उपलब्ध	849	NAE0326330	निर्वाचक का नाम : रमकु देवी पति का नाम: गलबाराम गृह संख्या : 225 उम्र : 37 लिंग : महिला	फोटो उपलब्ध
850	NAE0660258	निर्वाचक का नाम : छगनाराम पिता का नाम: वगताराम गृह संख्या : 225 उम्र : 36 लिंग : पुरुष	फोटो उपलब्ध	851	NAE0660217	निर्वाचक का नाम : खूमराम पिता का नाम: वगताराम गृह संख्या : 225 उम्र : 34 लिंग : पुरुष	फोटो उपलब्ध	852	NAE1101393	निर्वाचक का नाम : अदराराम पिता का नाम: लालाराम गृह संख्या : 225 उम्र : 32 लिंग : पुरुष	फोटो उपलब्ध

853	NAE1484260	निर्वाचक का नाम : पारस देवी पति का नाम: अदरा राम गृह संख्या : 225 उम्र : 26 लिंग : महिला	फोटो उपलब्ध	854	RJ/22/172/528063	निर्वाचक का नाम : देबु पति का नाम: निरगा गृह संख्या : 226 उम्र : 74 लिंग : महिला	फोटो उपलब्ध	855	KLC1679257	निर्वाचक का नाम : नरसा पिता का नाम: धना गृह संख्या : 226 उम्र : 48 लिंग : पुरुष	फोटो उपलब्ध
856	KLC1679265	निर्वाचक का नाम : पवनी पति का नाम: नरसा गृह संख्या : 226 उम्र : 43 लिंग : महिला	फोटो उपलब्ध	857	NAE1875996	निर्वाचक का नाम : अशोक कुमार पिता का नाम: नरसा राम गृह संख्या : 226 उम्र : 27 लिंग : पुरुष	फोटो उपलब्ध	858	NAE1641729	निर्वाचक का नाम : कमला देवी पति का नाम: अशोक कुमार गृह संख्या : 226 उम्र : 26 लिंग : महिला	फोटो उपलब्ध
859	NAE1876598	निर्वाचक का नाम : जबराम पिता का नाम: नरसा राम गृह संख्या : 226 उम्र : 26 लिंग : पुरुष	फोटो उपलब्ध	860	RJ/22/172/529207	निर्वाचक का नाम : वगता पिता का नाम: दला गृह संख्या : 227 उम्र : 76 लिंग : पुरुष	फोटो उपलब्ध	861	NAE0028563	निर्वाचक का नाम : बीजा पिता का नाम: बगता गृह संख्या : 227 उम्र : 44 लिंग : पुरुष	फोटो उपलब्ध
862	NAE0660142	निर्वाचक का नाम : नरपतराम पिता का नाम: वगताराम गृह संख्या : 227 उम्र : 38 लिंग : पुरुष	फोटो उपलब्ध	863	NAE0376889	निर्वाचक का नाम : मंजू देवी पति का नाम: पदमाराम गृह संख्या : 227 उम्र : 36 लिंग : महिला	फोटो उपलब्ध	864	NAE0660167	निर्वाचक का नाम : जबराम पिता का नाम: वगताराम गृह संख्या : 227 उम्र : 33 लिंग : पुरुष	फोटो उपलब्ध
865	NAE0935692	निर्वाचक का नाम : सुरेश कुमार पिता का नाम: वगताराम गृह संख्या : 227 उम्र : 32 लिंग : पुरुष	फोटो उपलब्ध	866	NAE0974113	निर्वाचक का नाम : झमका देवी पति का नाम: नरपतराम गृह संख्या : 227 उम्र : 31 लिंग : महिला	फोटो उपलब्ध	867	NAE1418250	निर्वाचक का नाम : शांता देवी पति का नाम: जबराम गृह संख्या : 227 उम्र : 29 लिंग : महिला	फोटो उपलब्ध
868	NAE1807114	निर्वाचक का नाम : झमका देवी पति का नाम: सुरेश कुमार गृह संख्या : 227 उम्र : 28 लिंग : महिला	फोटो उपलब्ध	869	RJ/22/172/529181	निर्वाचक का नाम : प्रभू पिता का नाम: समरथा गृह संख्या : 228 उम्र : 54 लिंग : पुरुष	फोटो उपलब्ध	870	NAE2053882	निर्वाचक का नाम : चिटू कुमारी पिता का नाम: प्रभु राम गृह संख्या : 228 उम्र : 22 लिंग : महिला	फोटो उपलब्ध
871	NAE2118974	निर्वाचक का नाम : गोपी कुमारी पिता का नाम: प्रभु राम गृह संख्या : 228 उम्र : 20 लिंग : महिला	फोटो उपलब्ध	872	RJ/22/172/529411	निर्वाचक का नाम : उदा पिता का नाम: पीथा गृह संख्या : 229 उम्र : 65 लिंग : पुरुष	फोटो उपलब्ध	873	RJ/22/172/529282	निर्वाचक का नाम : सुकी पति का नाम: उदा गृह संख्या : 229 उम्र : 61 लिंग : महिला	फोटो उपलब्ध
874	NAE0028548	निर्वाचक का नाम : माधाराम पिता का नाम: जगाजी गृह संख्या : 229 उम्र : 54 लिंग : पुरुष	फोटो उपलब्ध	875	KLC2087336	निर्वाचक का नाम : सुबटी देवी पति का नाम: माधाराम गृह संख्या : 229 उम्र : 51 लिंग : महिला	फोटो उपलब्ध	876	KLC2087328	निर्वाचक का नाम : चुनी पति का नाम: धीराराम गृह संख्या : 229 उम्र : 49 लिंग : महिला	फोटो उपलब्ध
877	KLC1679281	निर्वाचक का नाम : सगणी पति का नाम: सांवल गृह संख्या : 229 उम्र : 43 लिंग : महिला	फोटो उपलब्ध	878	NAE0440982	निर्वाचक का नाम : प्रभूराम पिता का नाम: उदाराम गृह संख्या : 229 उम्र : 35 लिंग : पुरुष	फोटो उपलब्ध	879	NAE0660175	निर्वाचक का नाम : सूकी देवी पति का नाम: खीमाराम गृह संख्या : 229 उम्र : 35 लिंग : महिला	फोटो उपलब्ध
880	NAE0660183	निर्वाचक का नाम : खीमाराम पिता का नाम: उदाराम गृह संख्या : 229 उम्र : 32 लिंग : पुरुष	फोटो उपलब्ध	881	NAE0524579	निर्वाचक का नाम : गीता पति का नाम: प्रभूराम गृह संख्या : 229 उम्र : 32 लिंग : महिला	फोटो उपलब्ध	882	NAE2034262	निर्वाचक का नाम : संगीता देवी पति का नाम: सुरेश कुमार गृह संख्या : 229 उम्र : 27 लिंग : महिला	फोटो उपलब्ध

883	NAE1823541	निर्वाचक का नाम : कृष्ण कुमार पिता का नाम: माधाराम गृह संख्या : 229 उम्र : 23 लिंग : पुरुष	फोटो उपलब्ध	884	RJ/22/172/528027	निर्वाचक का नाम : जुंजा पिता का नाम: धरमा गृह संख्या : 230 उम्र : 86 लिंग : पुरुष	फोटो उपलब्ध	885	KLC1679299	निर्वाचक का नाम : समु पति का नाम: जुंजा गृह संख्या : 230 उम्र : 81 लिंग : महिला	फोटो उपलब्ध
886	KLC1411396	निर्वाचक का नाम : हर चन्द पिता का नाम: जुंजा गृह संख्या : 230 उम्र : 66 लिंग : पुरुष	फोटो उपलब्ध	887	RJ/22/172/529297	निर्वाचक का नाम : गलबा पिता का नाम: जुंजा गृह संख्या : 230 उम्र : 61 लिंग : पुरुष	फोटो उपलब्ध	888	KLC1411404	निर्वाचक का नाम : काली पति का नाम: हर चन्द गृह संख्या : 230 उम्र : 61 लिंग : महिला	फोटो उपलब्ध
889	KLC1411412	निर्वाचक का नाम : पारू पति का नाम: गलबा गृह संख्या : 230 उम्र : 58 लिंग : महिला	फोटो उपलब्ध	890	NAE0376897	निर्वाचक का नाम : हीराराम पिता का नाम: जुंजाराम गृह संख्या : 230 उम्र : 39 लिंग : पुरुष	फोटो उपलब्ध	891	NAE0440990	निर्वाचक का नाम : दीवा देवी पति का नाम: हीराराम गृह संख्या : 230 उम्र : 36 लिंग : महिला	फोटो उपलब्ध
892	NAE0441014	निर्वाचक का नाम : नपाराम पिता का नाम: गलबा राम गृह संख्या : 230 उम्र : 34 लिंग : पुरुष	फोटो उपलब्ध	893	NAE0441006	निर्वाचक का नाम : सांवला राम चौधरी पिता का नाम: हरचन्द राम गृह संख्या : 230 उम्र : 32 लिंग : पुरुष	फोटो उपलब्ध	894	NAE2056976	निर्वाचक का नाम : मोवन नापा राम चौधरी पति का नाम: नपा राम गृह संख्या : 230 उम्र : 28 लिंग : महिला	फोटो उपलब्ध
895	NAE2057040	निर्वाचक का नाम : फ़ाऊ देवी पति का नाम: सांवला राम चौधरी गृह संख्या : 230 उम्र : 27 लिंग : महिला	फोटो उपलब्ध	896	NAE2055945	निर्वाचक का नाम : सणगी कुमारी पिता का नाम: हरचन्द राम गृह संख्या : 230 उम्र : 24 लिंग : महिला	फोटो उपलब्ध	897	NAE2109478	निर्वाचक का नाम : केली कुमारी पिता का नाम: हरचन्द राम गृह संख्या : 230 उम्र : 20 लिंग : महिला	फोटो उपलब्ध
898	RJ/22/172/529465	निर्वाचक का नाम : मनरूपा पिता का नाम: धरमा गृह संख्या : 231 उम्र : 78 लिंग : पुरुष	फोटो उपलब्ध	899	RJ/22/172/529303	निर्वाचक का नाम : निबा राम पिता का नाम: मनरूपाराम गृह संख्या : 231 उम्र : 51 लिंग : पुरुष	फोटो उपलब्ध	900	KLC2144152	निर्वाचक का नाम : मोडाराम पिता का नाम: मनरूपा गृह संख्या : 231 उम्र : 46 लिंग : पुरुष	फोटो उपलब्ध
901	NAE0398867	निर्वाचक का नाम : मफरी देवी पति का नाम: मोडाराम गृह संख्या : 231 उम्र : 43 लिंग : महिला	फोटो उपलब्ध	902	NAE0376905	निर्वाचक का नाम : जीवाराम पिता का नाम: मनरूपा राम गृह संख्या : 231 उम्र : 40 लिंग : पुरुष	फोटो उपलब्ध	903	NAE0688849	निर्वाचक का नाम : देशु देवी पति का नाम: जीवाराम गृह संख्या : 231 उम्र : 37 लिंग : महिला	फोटो उपलब्ध
904	NAE2056703	निर्वाचक का नाम : सती कुमारी पिता का नाम: निम्बा राम गृह संख्या : 231 उम्र : 22 लिंग : महिला	फोटो उपलब्ध	905	RJ/22/172/528092	निर्वाचक का नाम : घुनी पति का नाम: मूल सिंह गृह संख्या : 232 उम्र : 91 लिंग : महिला	फोटो उपलब्ध	906	NAE0935684	निर्वाचक का नाम : मल सिंह पिता का नाम: मूल सिंह गृह संख्या : 232 उम्र : 61 लिंग : पुरुष	फोटो उपलब्ध
907	RJ/22/172/529147	निर्वाचक का नाम : अन्द्र पति का नाम: भव सिंह गृह संख्या : 232 उम्र : 58 लिंग : महिला	फोटो उपलब्ध	908	RJ/22/172/529366	निर्वाचक का नाम : ताजो कंवर पिता का नाम: मलसिंह गृह संख्या : 232 उम्र : 57 लिंग : महिला	फोटो उपलब्ध	909	NAE0028449	निर्वाचक का नाम : बटू पति का नाम: हरी सिंह गृह संख्या : 232 उम्र : 56 लिंग : महिला	फोटो उपलब्ध
910	KLC1679307	निर्वाचक का नाम : गुमान सिंह पिता का नाम: मूल सिंह गृह संख्या : 232 उम्र : 51 लिंग : पुरुष	फोटो उपलब्ध	911	NAE0973669	निर्वाचक का नाम : हरि सिंह पिता का नाम: मूल सिंह गृह संख्या : 232 उम्र : 51 लिंग : पुरुष	फोटो उपलब्ध	912	KLC1679323	निर्वाचक का नाम : दरिया पति का नाम: पहाडसिंह गृह संख्या : 232 उम्र : 43 लिंग : महिला	फोटो उपलब्ध

913	KLC1679315	निर्वाचक का नाम : चन्द्र पति का नाम: गुमानसिंह गृह संख्या : 232 उम्र : 43 लिंग : महिला	फोटो उपलब्ध	914	NAE0660266	निर्वाचक का नाम : गोपालसिंह पिता का नाम: भवसिंह गृह संख्या : 232 उम्र : 33 लिंग : पुरुष	फोटो उपलब्ध	915	NAE0660134	निर्वाचक का नाम : महेन्द्रसिंह पिता का नाम: हरिसिंह गृह संख्या : 232 उम्र : 32 लिंग : पुरुष	फोटो उपलब्ध
916	NAE0973750	निर्वाचक का नाम : भुर सिंह पिता का नाम: मल सिंह गृह संख्या : 232 उम्र : 30 लिंग : पुरुष	फोटो उपलब्ध	917	NAE1674993	निर्वाचक का नाम : चंदन सिंह पिता का नाम: हरी सिंह गृह संख्या : 232 उम्र : 28 लिंग : पुरुष	फोटो उपलब्ध	918	NAE1668375	निर्वाचक का नाम : सोवन कंवर पति का नाम: गोपाल सिंह गृह संख्या : 232 उम्र : 27 लिंग : महिला	फोटो उपलब्ध
919	NAE1674969	निर्वाचक का नाम : शूर सिंह पिता का नाम: भाव सिंह गृह संख्या : 232 उम्र : 26 लिंग : पुरुष	फोटो उपलब्ध	920	NAE1669001	निर्वाचक का नाम : देशु कंवर पति का नाम: महेंद्र सिंह गृह संख्या : 232 उम्र : 25 लिंग : महिला	फोटो उपलब्ध	921	RJ/22/172/529105	निर्वाचक का नाम : भवरी पति का नाम: प्रताप सिंह गृह संख्या : 233 उम्र : 68 लिंग : महिला	फोटो उपलब्ध
922	NAE0398206	निर्वाचक का नाम : वचनसिंह पिता का नाम: प्रतापसिंह गृह संख्या : 233 उम्र : 46 लिंग : पुरुष	फोटो उपलब्ध	923	KLC1679331	निर्वाचक का नाम : वागसिंह पिता का नाम: प्रतापसिंह गृह संख्या : 233 उम्र : 43 लिंग : पुरुष	फोटो उपलब्ध	924	NAE0973768	निर्वाचक का नाम : पुरी कंवर पति का नाम: वाग सिंह गृह संख्या : 233 उम्र : 33 लिंग : महिला	फोटो उपलब्ध
925	RJ/22/172/529290	निर्वाचक का नाम : बलवन्त सिंह पिता का नाम: रग सिंह गृह संख्या : 234 उम्र : 66 लिंग : पुरुष	फोटो उपलब्ध	926	RJ/22/172/529146	निर्वाचक का नाम : मीरा पति का नाम: बलवन्त सिंह गृह संख्या : 234 उम्र : 64 लिंग : महिला	फोटो उपलब्ध	927	RJ/22/172/529458	निर्वाचक का नाम : मगल सिंह पिता का नाम: रग सिंह गृह संख्या : 234 उम्र : 61 लिंग : पुरुष	फोटो उपलब्ध
928	RJ/22/172/528168	निर्वाचक का नाम : पेपी पति का नाम: मंगल सिंह गृह संख्या : 234 उम्र : 58 लिंग : महिला	फोटो उपलब्ध	929	NAE1898626	निर्वाचक का नाम : जबर सिंह पिता का नाम: रूग सिंह गृह संख्या : 234 उम्र : 56 लिंग : पुरुष	फोटो उपलब्ध	930	KLC1679349	निर्वाचक का नाम : सोरभ पति का नाम: जबर सिंह गृह संख्या : 234 उम्र : 55 लिंग : महिला	फोटो उपलब्ध
931	NAE0441022	निर्वाचक का नाम : शैतान सिंह पिता का नाम: बलवन्त सिंह गृह संख्या : 234 उम्र : 35 लिंग : पुरुष	फोटो उपलब्ध	932	NAE0441030	निर्वाचक का नाम : शम्भु सिंह पिता का नाम: बलवन्त सिंह गृह संख्या : 234 उम्र : 33 लिंग : पुरुष	फोटो उपलब्ध	933	NAE0441048	निर्वाचक का नाम : हिर सिंह पिता का नाम: मंगल सिंह गृह संख्या : 234 उम्र : 33 लिंग : पुरुष	फोटो उपलब्ध
934	NAE0494955	निर्वाचक का नाम : हक सिंह पिता का नाम: मंगल सिंह गृह संख्या : 234 उम्र : 33 लिंग : पुरुष	फोटो उपलब्ध	935	NAE0973719	निर्वाचक का नाम : मदन सिंह पिता का नाम: बलवन्त सिंह गृह संख्या : 234 उम्र : 32 लिंग : पुरुष	फोटो उपलब्ध	936	NAE0973776	निर्वाचक का नाम : शेर सिंह पिता का नाम: जबर सिंह गृह संख्या : 234 उम्र : 31 लिंग : पुरुष	फोटो उपलब्ध
937	NAE0973743	निर्वाचक का नाम : शान्ता कंवर पति का नाम: शैतान सिंह गृह संख्या : 234 उम्र : 31 लिंग : महिला	फोटो उपलब्ध	938	RJ/22/172/529363	निर्वाचक का नाम : धुनी पति का नाम: प्रताप सिंह गृह संख्या : 235 उम्र : 84 लिंग : महिला	फोटो उपलब्ध	939	NAE1630813	निर्वाचक का नाम : हरी सिंह पिता का नाम: प्रताप सिंह गृह संख्या : 235 उम्र : 68 लिंग : पुरुष	फोटो उपलब्ध
940	NAE1630805	निर्वाचक का नाम : उत्तम सिंह पिता का नाम: प्रताप सिंह गृह संख्या : 235 उम्र : 68 लिंग : पुरुष	फोटो उपलब्ध	941	RJ/22/172/529320	निर्वाचक का नाम : जबर सिंह पिता का नाम: प्रताप सिंह गृह संख्या : 235 उम्र : 66 लिंग : पुरुष	फोटो उपलब्ध	942	KLC1679356	निर्वाचक का नाम : छेली पति का नाम: उत्तम सिंह गृह संख्या : 235 उम्र : 65 लिंग : महिला	फोटो उपलब्ध

943	NAE0028654	निर्वाचक का नाम : रणजीत सिंह पिता का नाम: प्रताप सिंह गृह संख्या : 235 उम्र : 59 लिंग : पुरुष	फोटो उपलब्ध	944	RJ/22/172/529365	निर्वाचक का नाम : इन्द्र पति का नाम: हरी सिंह गृह संख्या : 235 उम्र : 58 लिंग : महिला	फोटो उपलब्ध	945	NAE0028662	निर्वाचक का नाम : पंखु पति का नाम: रणजीत सिंह गृह संख्या : 235 उम्र : 57 लिंग : महिला	फोटो उपलब्ध
946	NAE0660159	निर्वाचक का नाम : ऊबरी कंवर पति का नाम: शैतानसिंह गृह संख्या : 235 उम्र : 39 लिंग : महिला	फोटो उपलब्ध	947	NAE0660100	निर्वाचक का नाम : भीमसिंह पिता का नाम: उतमसिंह गृह संख्या : 235 उम्र : 37 लिंग : पुरुष	फोटो उपलब्ध	948	NAE0326165	निर्वाचक का नाम : भलसिंह पिता का नाम: उतम सिंह गृह संख्या : 235 उम्र : 36 लिंग : पुरुष	फोटो उपलब्ध
949	NAE0459859	निर्वाचक का नाम : शैतान सिंह पिता का नाम: उत्तम सिंह गृह संख्या : 235 उम्र : 34 लिंग : पुरुष	फोटो उपलब्ध	950	NAE0524439	निर्वाचक का नाम : भानसिंह पिता का नाम: उत्तमसिंह गृह संख्या : 235 उम्र : 33 लिंग : पुरुष	फोटो उपलब्ध	951	NAE0524413	निर्वाचक का नाम : कृष्णसिंह पिता का नाम: जबरसिंह गृह संख्या : 235 उम्र : 33 लिंग : पुरुष	फोटो उपलब्ध
952	NAE0974345	निर्वाचक का नाम : पुरी कंवर पति का नाम: भल सिंह गृह संख्या : 235 उम्र : 31 लिंग : महिला	फोटो उपलब्ध	953	NAE0974337	निर्वाचक का नाम : नेतल कंवर पति का नाम: भीम सिंह गृह संख्या : 235 उम्र : 30 लिंग : महिला	फोटो उपलब्ध	954	RJ/22/172/529448	निर्वाचक का नाम : भीख सिंह पिता का नाम: अजीत सिंह गृह संख्या : 236 उम्र : 71 लिंग : पुरुष	फोटो उपलब्ध
955	RJ/22/172/529435	निर्वाचक का नाम : मोवन पति का नाम: भीख सिंह गृह संख्या : 236 उम्र : 66 लिंग : महिला	फोटो उपलब्ध	956	KLC2143410	निर्वाचक का नाम : वीर सिंह पिता का नाम: भीखसिंह गृह संख्या : 236 उम्र : 40 लिंग : पुरुष	फोटो उपलब्ध	# 957	NAE0028209	निर्वाचक का नाम : मंजू पति का नाम: वीरसिंह गृह संख्या : 236 उम्र : 37 लिंग : महिला	फोटो उपलब्ध
958	NAE1424084	निर्वाचक का नाम : पंकु कंवर पति का नाम: पृथ्वी सिंह गृह संख्या : 236 उम्र : 30 लिंग : महिला	फोटो उपलब्ध	959	NAE1422658	निर्वाचक का नाम : पृथ्वी सिंह पिता का नाम: भीख सिंह गृह संख्या : 236 उम्र : 28 लिंग : पुरुष	फोटो उपलब्ध	960	RJ/22/172/528155	निर्वाचक का नाम : समरथा पिता का नाम: दरगा गृह संख्या : 237 उम्र : 76 लिंग : पुरुष	फोटो उपलब्ध
961	RJ/22/172/529091	निर्वाचक का नाम : गणेशा पिता का नाम: दरगा गृह संख्या : 237 उम्र : 70 लिंग : पुरुष	फोटो उपलब्ध	962	KLC1411420	निर्वाचक का नाम : प्रभी पति का नाम: गणेशा गृह संख्या : 237 उम्र : 66 लिंग : महिला	फोटो उपलब्ध	963	KLC1679364	निर्वाचक का नाम : केसाराम पिता का नाम: समरथा गृह संख्या : 237 उम्र : 48 लिंग : पुरुष	फोटो उपलब्ध
964	KLC1679372	निर्वाचक का नाम : मट्टू पति का नाम: केसा गृह संख्या : 237 उम्र : 45 लिंग : महिला	फोटो उपलब्ध	965	NAE0072124	निर्वाचक का नाम : बाकाराम पिता का नाम: समरथा गृह संख्या : 237 उम्र : 43 लिंग : पुरुष	फोटो उपलब्ध	966	NAE0072132	निर्वाचक का नाम : छोगाराम पिता का नाम: समरथाराम गृह संख्या : 237 उम्र : 40 लिंग : पुरुष	फोटो उपलब्ध
967	NAE0441063	निर्वाचक का नाम : बगदा राम पिता का नाम: गणेशा राम गृह संख्या : 237 उम्र : 38 लिंग : पुरुष	फोटो उपलब्ध	968	NAE0660225	निर्वाचक का नाम : लूगी देवी पति का नाम: वोकाराम गृह संख्या : 237 उम्र : 36 लिंग : महिला	फोटो उपलब्ध	969	NAE0688856	निर्वाचक का नाम : छगन देवी पति का नाम: बगदा राम गृह संख्या : 237 उम्र : 35 लिंग : महिला	फोटो उपलब्ध
970	NAE0441055	निर्वाचक का नाम : लीलाराम पिता का नाम: गणेशा राम गृह संख्या : 237 उम्र : 34 लिंग : पुरुष	फोटो उपलब्ध	971	NAE1101385	निर्वाचक का नाम : जोमताराम पिता का नाम: समरथाराम गृह संख्या : 237 उम्र : 32 लिंग : पुरुष	फोटो उपलब्ध	972	NAE0660316	निर्वाचक का नाम : नौनजीराम पिता का नाम: कसुड़ा गृह संख्या : 239 उम्र : 42 लिंग : पुरुष	फोटो उपलब्ध

973	NAE0660324	निर्वाचक का नाम : पंखु पति का नाम: नानेनजी राम गृह संख्या : 239 उम्र : 40 लिंग : महिला	फोटो उपलब्ध	974	NAE0660373	निर्वाचक का नाम : मदनलाल पिता का नाम: कसूड़ा गृह संख्या : 239 उम्र : 32 लिंग : पुरुष	फोटो उपलब्ध	975	KLC2087310	निर्वाचक का नाम : जमनादेवी पति का नाम: जगाराम गृह संख्या : 240 उम्र : 76 लिंग : महिला	फोटो उपलब्ध
976	NAE0660241	निर्वाचक का नाम : अतिया देवी पति का नाम: खेताराम गृह संख्या : 240 उम्र : 67 लिंग : महिला	फोटो उपलब्ध	977	NAE0660092	निर्वाचक का नाम : खेताराम पिता का नाम: गणेशाराम गृह संख्या : 240 उम्र : 59 लिंग : पुरुष	फोटो उपलब्ध	978	KLC2087294	निर्वाचक का नाम : धीराराम पिता का नाम: जगाजी गृह संख्या : 240 उम्र : 51 लिंग : पुरुष	फोटो उपलब्ध
979	NAE0660332	निर्वाचक का नाम : लाखाराम पिता का नाम: नवा गृह संख्या : 240 उम्र : 49 लिंग : पुरुष	फोटो उपलब्ध	980	NAE0660357	निर्वाचक का नाम : रेखा देवी पति का नाम: लाखाराम गृह संख्या : 240 उम्र : 44 लिंग : महिला	फोटो उपलब्ध	981	NAE0660340	निर्वाचक का नाम : अमराराम पिता का नाम: हिराराम गृह संख्या : 240 उम्र : 32 लिंग : पुरुष	फोटो उपलब्ध
982	NAE1101302	निर्वाचक का नाम : सीता देवी पति का नाम: अमराराम गृह संख्या : 240 उम्र : 29 लिंग : महिला	फोटो उपलब्ध	983	NAE1267111	निर्वाचक का नाम : त्रिकामा राम पिता का नाम: वाका राम गृह संख्या : 240 उम्र : 28 लिंग : पुरुष	फोटो उपलब्ध	984	NAE1267095	निर्वाचक का नाम : पाताराम पिता का नाम: माधाराम गृह संख्या : 240 उम्र : 27 लिंग : पुरुष	फोटो उपलब्ध
985	NAE1814086	निर्वाचक का नाम : सुरेश कुमार पिता का नाम: धीरा राम गृह संख्या : 240 उम्र : 22 लिंग : पुरुष	फोटो उपलब्ध	986	NAE1267053	निर्वाचक का नाम : हरचन्द्रराम पिता का नाम: वगता राम गृह संख्या : 255 उम्र : 36 लिंग : पुरुष	फोटो उपलब्ध	987	NAE1267038	निर्वाचक का नाम : बदामी देवी पति का नाम: खंगारा राम गृह संख्या : 255 उम्र : 33 लिंग : महिला	फोटो उपलब्ध
988	NAE1267020	निर्वाचक का नाम : छगन देवी पति का नाम: डायाराम गृह संख्या : 255 उम्र : 32 लिंग : महिला	फोटो उपलब्ध	989	NAE1267046	निर्वाचक का नाम : माफ़ी देवी पति का नाम: मदन लाल गृह संख्या : 255 उम्र : 32 लिंग : महिला	फोटो उपलब्ध	990	NAE1267087	निर्वाचक का नाम : रमेश कुमार पिता का नाम: माधा राम गृह संख्या : 255 उम्र : 32 लिंग : पुरुष	फोटो उपलब्ध
991	NAE1266980	निर्वाचक का नाम : पूरी कँवर पति का नाम: हिरा सिंह गृह संख्या : 255 उम्र : 30 लिंग : महिला	फोटो उपलब्ध	992	NAE1267004	निर्वाचक का नाम : जमना देवी पति का नाम: हरचन्द्रराम गृह संख्या : 255 उम्र : 29 लिंग : महिला	फोटो उपलब्ध	993	NAE1266998	निर्वाचक का नाम : जालम सिंह पिता का नाम: मंगल सिंह गृह संख्या : 255 उम्र : 28 लिंग : पुरुष	फोटो उपलब्ध
994	NAE1267012	निर्वाचक का नाम : सुरज कुंवर पति का नाम: भुर सिंह गृह संख्या : 255 उम्र : 28 लिंग : महिला	फोटो उपलब्ध	995	NAE1267061	निर्वाचक का नाम : शंकरा राम पिता का नाम: लालाराम गृह संख्या : 255 उम्र : 28 लिंग : पुरुष	फोटो उपलब्ध	996	NAE1617554	निर्वाचक का नाम : रमिया देवी पति का नाम: शंकरा राम गृह संख्या : 255 उम्र : 28 लिंग : महिला	फोटो उपलब्ध
997	NAE1266972	निर्वाचक का नाम : धन सिंह पिता का नाम: जबर सिंह गृह संख्या : 255 उम्र : 27 लिंग : पुरुष	फोटो उपलब्ध								

998	RJ/22/172/529331	निर्वाचक का नाम : नपा पिता का नाम: चमना गृह संख्या : 310 उम्र : 54 लिंग : पुरुष	फोटो उपलब्ध	999	KLC2087591	निर्वाचक का नाम : मुंगीदेवी पति का नाम: मालमसिंह गृह संख्या : 479 उम्र : 73 लिंग : महिला	फोटो उपलब्ध	1000	KLC2087617	निर्वाचक का नाम : मुंगीदेवी पति का नाम: लीलाराम गृह संख्या : 479 उम्र : 41 लिंग : महिला	फोटो उपलब्ध
1001	KLC2087625	निर्वाचक का नाम : केराराम पिता का नाम: पुनमाराम गृह संख्या : 479 उम्र : 41 लिंग : पुरुष	फोटो उपलब्ध	1002	KLC2087633	निर्वाचक का नाम : मफरीदेवी पति का नाम: केराराम गृह संख्या : 479 उम्र : 40 लिंग : महिला	फोटो उपलब्ध	1003	KLC2087609	निर्वाचक का नाम : तेजसिंह पिता का नाम: मालमसिंह गृह संख्या : 479 उम्र : 39 लिंग : पुरुष	फोटो उपलब्ध

विधान सभा क्षेत्र की संख्या व नाम : 143-भीनमाल  
घटक I - परिवर्धन सूची 1 (16-12-2025 से 21-02-2026 तक)

1004	4	NAE2275949	निर्वाचक का नाम : महिपाल सिंह पिता का नाम: उत्तम सिंह गृह संख्या : 206 उम्र : 22 लिंग : पुरुष	फोटो उपलब्ध	1005	3	NAE2277812	निर्वाचक का नाम : झाला राम पिता का नाम: देवा राम गृह संख्या : 170 उम्र : 23 लिंग : पुरुष	फोटो उपलब्ध	1006	3	NAE2278240	निर्वाचक का नाम : आर्यन प्रताप सिंह राणावत पिता का नाम: नारायण सिंह राणावत गृह संख्या : 147 उम्र : 18 लिंग : पुरुष	फोटो उपलब्ध
1007	3	NAE2285682	निर्वाचक का नाम : कुन्दन कंवर पति का नाम: महेन्द्र सिंह गृह संख्या : 163 उम्र : 27 लिंग : महिला	फोटो उपलब्ध	1008	4	NAE2286920	निर्वाचक का नाम : निरमा कुमारी पिता का नाम: केरा राम गृह संख्या : 221 उम्र : 18 लिंग : महिला	फोटो उपलब्ध	1009	2	NAE2290195	निर्वाचक का नाम : धन सिंह पिता का नाम: भल सिंह गृह संख्या : 130 उम्र : 23 लिंग : पुरुष	फोटो उपलब्ध
1010	2	NAE2290252	निर्वाचक का नाम : विजय सिंह पिता का नाम: हुकम सिंह गृह संख्या : 130 उम्र : 20 लिंग : पुरुष	फोटो उपलब्ध	1011	3	NAE2291896	निर्वाचक का नाम : पूजा कुमारी पति का नाम: बालु राम गृह संख्या : 177 उम्र : 21 लिंग : महिला	फोटो उपलब्ध	1012	3	NAE2294627	निर्वाचक का नाम : केशर सिंह पिता का नाम: अर्जुन सिंह गृह संख्या : 187 उम्र : 20 लिंग : पुरुष	फोटो उपलब्ध
1013	3	NAE2294734	निर्वाचक का नाम : प्रवीणकुमार पिता का नाम: भोमा राम गृह संख्या : 181 उम्र : 18 लिंग : पुरुष	फोटो उपलब्ध	1014	4	NAE2295145	निर्वाचक का नाम : उदा पिता का नाम: रामजी गृह संख्या : 196-1 उम्र : 65 लिंग : पुरुष	फोटो उपलब्ध	1015	4	NAE2295152	निर्वाचक का नाम : काली पति का नाम: उदा गृह संख्या : 196-1 उम्र : 63 लिंग : महिला	फोटो उपलब्ध
1016	3	NAE2297810	निर्वाचक का नाम : डिम्पल कुमारी पिता का नाम: लक्ष्मन राम गृह संख्या : 192/1 उम्र : 20 लिंग : महिला	फोटो उपलब्ध	1017	3	NAE2298123	निर्वाचक का नाम : शक्ति सिंह पिता का नाम: विजय सिंह गृह संख्या : 162 उम्र : 19 लिंग : पुरुष	फोटो उपलब्ध	1018	3	NAE2298958	निर्वाचक का नाम : दिनेश पटेल पिता का नाम: वीना राम गृह संख्या : 192/3 उम्र : 20 लिंग : पुरुष	फोटो उपलब्ध

निर्वाचकों का विवरण :							
A) मतदाताओं की संख्या :							
		नामावली का प्रकार	निर्वाचक नामावली की पहचान :	मतदाताओं की संख्या :			
				पुरुष	महिला	तृतीय लिंग	कुल
I	मूल	मूल नामावली	समस्त पूरकों को समेकित करते हुए विशेष गहन पुनरीक्षण 2026 की मूल नामावली	531	472	0	1003
II	घटक I - परिवर्धन सूची	पूरक 1	विशेष गहन पुनरीक्षण - 2026	10	5	0	15
III	घटक II - विलोपन सूची	पूरक 1	विशेष गहन पुनरीक्षण - 2026	0	0	0	0
IV	लिंग में संशोधन के कारण अंतर			0	0	0	0
पुनरीक्षण के बाद इस नामावली में शुद्ध निर्वाचक (I+II-III+IV)				541	477	0	1018
B) संशोधनों की संख्या :							
नामावली का प्रकार		निर्वाचक नामावली की पहचान :		संशोधनों की संख्या :			
पूरक 1		विशेष गहन पुनरीक्षण - 2026		11			

निर्वाचक रजिस्ट्रीकरण अधिकारी द्वारा जारी

E2-मृत्यु, S2-स्थानांतरित, R2-दोहरी प्रविष्टि, M2-लापता, Q2-अहर्ता नहीं