

निर्वाचक नामावली 2026 S20 राजस्थान

| | | | | | | | | | | | | | | | | | |
|---|--|---|-------|-------------------------|-----------|-------|---|------------|---------------|------------|----------|-------|----------|------|---------|---------|----------|
| विधान सभा क्षेत्र की संख्या , नाम व आरक्षण स्थिति : 143 - भीनमाल (सामान्य) | | भाग संख्या : : 159 | | | | | | | | | | | | | | | |
| संसदीय निर्वाचन क्षेत्र की संख्या, नाम व आरक्षण स्थिति, जिसमें विधान सभा निर्वाचन क्षेत्र स्थित है : 18 - जालोर (सामान्य) | | | | | | | | | | | | | | | | | |
| 1. पुनरीक्षण का विवरण | | | | | | | | | | | | | | | | | |
| पुनरीक्षण का वर्ष : | 2026 | निर्वाचक नामावली की पहचान : समस्त पूरकों को समेकित करते हुए विशेष गहन पुनरीक्षण 2026 की मूल नामावली | | | | | | | | | | | | | | | |
| अर्हता तिथि : | 01-01-2026 | | | | | | | | | | | | | | | | |
| पुनरीक्षण का स्वरूप : | विशेष गहन पुनरीक्षण - 2026 | | | | | | | | | | | | | | | | |
| प्रकाशन की तिथि : | 21-02-2026 | | | | | | | | | | | | | | | | |
| 2. भाग व मतदान क्षेत्र का विवरण : | | | | | | | | | | | | | | | | | |
| भाग में आने वाले अनुभागों की संख्या और नाम : | | | | | | | | | | | | | | | | | |
| 1-मूलानाडी रोड एवं अरणु रोड, जुंजाणी 2- निम्बडीया मार्ग पर, जुंजाणी | | <table style="width: 100%; border-collapse: collapse;"> <tr> <td style="width: 60%;">मुख्य शहर / मुख्य ग्राम</td> <td style="width: 40%;">: जुंजाणी</td> </tr> <tr> <td>वार्ड</td> <td>:</td> </tr> <tr> <td>पोस्ट ऑफिस</td> <td>: JOOJANI एसओ</td> </tr> <tr> <td>पुलिस थाना</td> <td>: भीनमाल</td> </tr> <tr> <td>तहसील</td> <td>: भीनमाल</td> </tr> <tr> <td>जिला</td> <td>: जालौर</td> </tr> <tr> <td>पिन कोड</td> <td>: 343030</td> </tr> </table> | | मुख्य शहर / मुख्य ग्राम | : जुंजाणी | वार्ड | : | पोस्ट ऑफिस | : JOOJANI एसओ | पुलिस थाना | : भीनमाल | तहसील | : भीनमाल | जिला | : जालौर | पिन कोड | : 343030 |
| मुख्य शहर / मुख्य ग्राम | : जुंजाणी | | | | | | | | | | | | | | | | |
| वार्ड | : | | | | | | | | | | | | | | | | |
| पोस्ट ऑफिस | : JOOJANI एसओ | | | | | | | | | | | | | | | | |
| पुलिस थाना | : भीनमाल | | | | | | | | | | | | | | | | |
| तहसील | : भीनमाल | | | | | | | | | | | | | | | | |
| जिला | : जालौर | | | | | | | | | | | | | | | | |
| पिन कोड | : 343030 | | | | | | | | | | | | | | | | |
| 3. मतदान केंद्र का विवरण | | | | | | | | | | | | | | | | | |
| मतदान केंद्र की संख्या व नाम : | मतदान केन्द्र की विशेष हैसियत (पुरुष/महिला/सामान्य) : | सामान्य | | | | | | | | | | | | | | | |
| 159 - जुंजाणी | इस मतदान क्षेत्र के सहायक (ऑक्जिलियरी) मतदान केन्द्रों की संख्या : | 0 | | | | | | | | | | | | | | | |
| मतदान केंद्र का भवन व पता : | | | | | | | | | | | | | | | | | |
| राजकीय उच्च माध्यमिक विद्यालय, बांया कमरा, जुंजाणी | | | | | | | | | | | | | | | | | |
| 4. मतदाताओं की संख्या : | | | | | | | | | | | | | | | | | |
| आरंभिक क्रम | अंतिम क्रम | मतदाताओं की संख्या | | | | | | | | | | | | | | | |
| संख्या | संख्या | पुरुष | महिला | तृतीय लिंग | कुल | | | | | | | | | | | | |
| 1 | 976 | 508 | 467 | 0 | 975 | | | | | | | | | | | | |

निर्वाचक रजिस्ट्रीकरण अधिकारी द्वारा जारी

Nazri Naksha

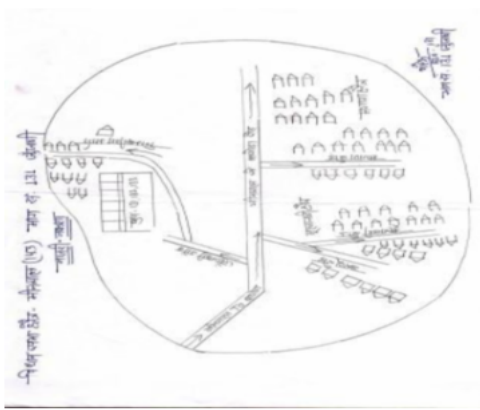

Google Map View

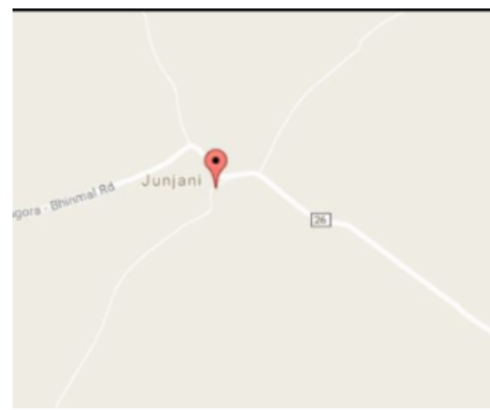

Polling Station Building Front View



Polling Station Front View



Cad View

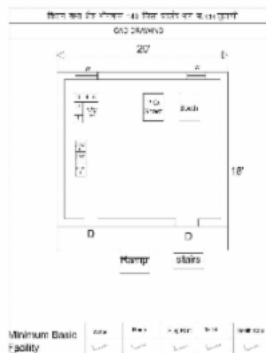

Key MAP View

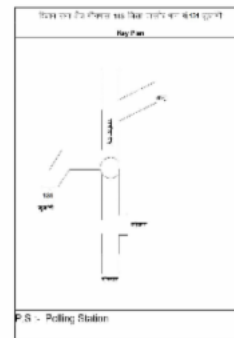

| | | | | | |
|--|------------------|---|------------------|---|------------------|
| 1 निर्वाचक का नाम : मेती पति का नाम: जसा राम गृह संख्या : 1 उम्र : 91 लिंग : महिला | KLC1408103 | 2 निर्वाचक का नाम : जोगा राम पिता का नाम: जसा राम गृह संख्या : 1 उम्र : 64 लिंग : पुरुष | RJ/22/172/507006 | 3 निर्वाचक का नाम : सोरम पति का नाम: जोगा राम गृह संख्या : 1 उम्र : 60 लिंग : महिला | KLC1408111 |
| 4 निर्वाचक का नाम : धीराराम पिता का नाम: जसाराम गृह संख्या : 1 उम्र : 45 लिंग : पुरुष | KLC2105872 | 5 निर्वाचक का नाम : कंकरदेवी पति का नाम: धीराराम गृह संख्या : 1 उम्र : 44 लिंग : महिला | KLC1806355 | 6 निर्वाचक का नाम : प्रकाश देवी पति का नाम: ओखाराम गृह संख्या : 1 उम्र : 35 लिंग : महिला | NAE0806307 |
| 7 निर्वाचक का नाम : ओखाराम पिता का नाम: जोगाराम गृह संख्या : 1 उम्र : 32 लिंग : पुरुष | NAE0721357 | 8 निर्वाचक का नाम : सीमा कुमारी पिता का नाम: धीरा राम गृह संख्या : 01 उम्र : 26 लिंग : महिला | NAE1895325 | 9 निर्वाचक का नाम : मांगी लाल पिता का नाम: जोगा राम गृह संख्या : 01 उम्र : 25 लिंग : पुरुष | NAE1634963 |
| 10 निर्वाचक का नाम : राजू राम पिता का नाम: धीरा राम गृह संख्या : 01 उम्र : 24 लिंग : पुरुष | NAE1634989 | 11 निर्वाचक का नाम : जेरूपा राम पिता का नाम: लुम्बा राम गृह संख्या : 2 उम्र : 70 लिंग : पुरुष | RJ/22/172/508119 | 12 निर्वाचक का नाम : सूकी पति का नाम: जेरूपा राम गृह संख्या : 2 उम्र : 67 लिंग : महिला | RJ/22/172/507491 |
| 13 निर्वाचक का नाम : रेश्मीदेवी पति का नाम: भवरलाल गृह संख्या : 2 उम्र : 47 लिंग : महिला | NAE0030460 | 14 निर्वाचक का नाम : केलीदेवी पति का नाम: मकनाराम गृह संख्या : 2 उम्र : 45 लिंग : महिला | KLC1806363 | 15 निर्वाचक का नाम : मकनाराम पिता का नाम: लुम्बाराम गृह संख्या : 2 उम्र : 45 लिंग : पुरुष | KLC2105625 |
| 16 निर्वाचक का नाम : भंवरलाल पिता का नाम: जयरूपाराम गृह संख्या : 2 उम्र : 41 लिंग : पुरुष | KLC2105682 | 17 निर्वाचक का नाम : जितेंद्र कुमार पिता का नाम: मकना राम गृह संख्या : 2 उम्र : 24 लिंग : पुरुष | NAE1821248 | 18 निर्वाचक का नाम : छगन पति का नाम: अदरा राम गृह संख्या : 3 उम्र : 83 लिंग : महिला | RJ/22/172/507428 |
| 19 निर्वाचक का नाम : मानाराम पिता का नाम: अदराराम गृह संख्या : 3 उम्र : 44 लिंग : पुरुष | KLC2084028 | 20 निर्वाचक का नाम : शारदा पति का नाम: मानाराम गृह संख्या : 3 उम्र : 41 लिंग : महिला | KLC2084036 | 21 निर्वाचक का नाम : ओखाराम पिता का नाम: अदराराम गृह संख्या : 3 उम्र : 33 लिंग : पुरुष | NAE0847798 |
| 22 निर्वाचक का नाम : हरिश कुमार पिता का नाम: अदराराम गृह संख्या : 3 उम्र : 32 लिंग : पुरुष | NAE0847780 | 23 निर्वाचक का नाम : विद्या देवी पति का नाम: हरीश कुमार गृह संख्या : 3 उम्र : 29 लिंग : महिला | NAE1539576 | 24 निर्वाचक का नाम : देवा राम पिता का नाम: गणेशा राम गृह संख्या : 4 उम्र : 75 लिंग : पुरुष | RJ/22/172/508163 |
| 25 निर्वाचक का नाम : शान्ता पति का नाम: देवा राम गृह संख्या : 4 उम्र : 74 लिंग : महिला | RJ/22/172/508014 | 26 निर्वाचक का नाम : घेवाराम पिता का नाम: देवाराम गृह संख्या : 4 उम्र : 44 लिंग : महिला | KLC1671031 | 27 निर्वाचक का नाम : पखु देवी पति का नाम: घेवाराम गृह संख्या : 4 उम्र : 44 लिंग : महिला | KLC1671049 |
| 28 निर्वाचक का नाम : नरपतराम पिता का नाम: देवाराम गृह संख्या : 4 उम्र : 43 लिंग : पुरुष | KLC2106433 | 29 निर्वाचक का नाम : बाबुराम पिता का नाम: देवाराम गृह संख्या : 04 उम्र : 37 लिंग : पुरुष | NAE0072660 | 30 निर्वाचक का नाम : रमेश कुमार पिता का नाम: देवाराम गृह संख्या : 04 उम्र : 34 लिंग : पुरुष | NAE0524751 |

| | | | | | | | | | | | |
|----|------------------|---|-------------|----|------------------|---|-------------|----|------------------|--|-------------|
| 31 | NAE0960617 | निर्वाचक का नाम : शैलेश कुमार देवा राम पिता का नाम: देवाराम गृह संख्या : 04 उम्र : 31 लिंग : पुरुष | फोटो उपलब्ध | 32 | NAE1445618 | निर्वाचक का नाम : प्यारी देवी पति का नाम: नरपत राम गृह संख्या : 4 उम्र : 27 लिंग : महिला | फोटो उपलब्ध | 33 | RJ/22/172/507492 | निर्वाचक का नाम : शंकरा राम पिता का नाम: गणेशा राम गृह संख्या : 5 उम्र : 72 लिंग : पुरुष | फोटो उपलब्ध |
| 34 | RJ/22/172/507427 | निर्वाचक का नाम : मोरी पति का नाम: शंकरा राम गृह संख्या : 5 उम्र : 70 लिंग : महिला | फोटो उपलब्ध | 35 | KLC2083368 | निर्वाचक का नाम : विक्रमकुमार पिता का नाम: शंकराराम गृह संख्या : 5 उम्र : 43 लिंग : पुरुष | फोटो उपलब्ध | 36 | KLC2084044 | निर्वाचक का नाम : गोमती पति का नाम: विक्रमकुमार गृह संख्या : 5 उम्र : 41 लिंग : महिला | फोटो उपलब्ध |
| 37 | NAE1539683 | निर्वाचक का नाम : दशरथ कुमार पिता का नाम: शंकरा राम गृह संख्या : 5 उम्र : 25 लिंग : पुरुष | फोटो उपलब्ध | 38 | NAE1933993 | निर्वाचक का नाम : प्रवीण कुमार पिता का नाम: विक्रम कुमार गृह संख्या : 5 उम्र : 24 लिंग : पुरुष | फोटो उपलब्ध | 39 | NAE1933910 | निर्वाचक का नाम : ज्योति देवी पति का नाम: दशरथ कुमार गृह संख्या : 5 उम्र : 22 लिंग : महिला | फोटो उपलब्ध |
| 40 | RJ/22/172/508020 | निर्वाचक का नाम : जबराम पिता का नाम: गणेशा राम गृह संख्या : 6 उम्र : 64 लिंग : पुरुष | फोटो उपलब्ध | 41 | RJ/22/172/508015 | निर्वाचक का नाम : धूनी पति का नाम: जबराम गृह संख्या : 6 उम्र : 62 लिंग : महिला | फोटो उपलब्ध | 42 | NAE1635010 | निर्वाचक का नाम : अनिता कुमारी पिता का नाम: जबराम गृह संख्या : 6 उम्र : 24 लिंग : महिला | फोटो उपलब्ध |
| 43 | NAE1857317 | निर्वाचक का नाम : सुनीता कुमारी पिता का नाम: जबराम गृह संख्या : 6 उम्र : 22 लिंग : महिला | फोटो उपलब्ध | 44 | NAE1929843 | निर्वाचक का नाम : महिपाल पिता का नाम: जबराम गृह संख्या : 6 उम्र : 21 लिंग : पुरुष | फोटो उपलब्ध | 45 | NAE1792381 | निर्वाचक का नाम : दरिया पति का नाम: जबराम गृह संख्या : 7 उम्र : 65 लिंग : महिला | फोटो उपलब्ध |
| 46 | NAE0772855 | निर्वाचक का नाम : दीपक कुमार पिता का नाम: कन्हैयालाल गृह संख्या : 7 उम्र : 34 लिंग : पुरुष | फोटो उपलब्ध | 47 | NAE0524736 | निर्वाचक का नाम : त्रिकमाराम पिता का नाम: जबराराम गृह संख्या : 7 उम्र : 33 लिंग : पुरुष | फोटो उपलब्ध | 48 | NAE0961045 | निर्वाचक का नाम : महेन्द्र कुमार पिता का नाम: जबराराम गृह संख्या : 7 उम्र : 30 लिंग : पुरुष | फोटो उपलब्ध |
| 49 | NAE1940725 | निर्वाचक का नाम : भागु देवी पति का नाम: महेंद्र कुमार गृह संख्या : 7 उम्र : 22 लिंग : महिला | फोटो उपलब्ध | 50 | RJ/22/172/513270 | निर्वाचक का नाम : धुनीदेवी पति का नाम: प्रभूराम गृह संख्या : 8 उम्र : 82 लिंग : महिला | फोटो उपलब्ध | 51 | RJ/22/172/508013 | निर्वाचक का नाम : करना राम पिता का नाम: हंजा राम गृह संख्या : 8 उम्र : 67 लिंग : पुरुष | फोटो उपलब्ध |
| 52 | RJ/22/172/507091 | निर्वाचक का नाम : छगन पति का नाम: करना राम गृह संख्या : 8 उम्र : 64 लिंग : महिला | फोटो उपलब्ध | 53 | KLC1409200 | निर्वाचक का नाम : सविद्या पिता का नाम: प्रभूराम गृह संख्या : 8 उम्र : 49 लिंग : पुरुष | फोटो उपलब्ध | 54 | NAE0320267 | निर्वाचक का नाम : पारुदेवी पति का नाम: शिवा गृह संख्या : 8 उम्र : 48 लिंग : महिला | फोटो उपलब्ध |
| 55 | NAE0257014 | निर्वाचक का नाम : मोडाराम पिता का नाम: प्रभूजी गृह संख्या : 8 उम्र : 46 लिंग : पुरुष | फोटो उपलब्ध | 56 | NAE0207308 | निर्वाचक का नाम : मंगलाराम पिता का नाम: प्रभूराम गृह संख्या : 8 उम्र : 44 लिंग : पुरुष | फोटो उपलब्ध | 57 | NAE0376954 | निर्वाचक का नाम : दाडमी पति का नाम: मंगलाराम गृह संख्या : 8 उम्र : 42 लिंग : महिला | फोटो उपलब्ध |
| 58 | NAE0960625 | निर्वाचक का नाम : प्रवीण कुमार पिता का नाम: करनाराम गृह संख्या : 8 उम्र : 31 लिंग : पुरुष | फोटो उपलब्ध | 59 | NAE1982651 | निर्वाचक का नाम : लता कुमारी पुरोहित पति का नाम: प्रवीणकुमार पुरोहित गृह संख्या : 8 उम्र : 24 लिंग : महिला | फोटो उपलब्ध | 60 | RJ/22/172/507089 | निर्वाचक का नाम : गोरधन पिता का नाम: दरगा राम गृह संख्या : 9 उम्र : 70 लिंग : पुरुष | फोटो उपलब्ध |

| | | | | | | | | |
|----|------------------|--|----|------------------|--|----|------------------|--|
| 61 | RJ/22/172/508112 | निर्वाचक का नाम : देशु देवी पति का नाम: गोरधन गृह संख्या : 9 उम्र : 49 लिंग : महिला | 62 | NAE1722222 | निर्वाचक का नाम : देशु देवी पति का नाम: कृष्ण कुमार पुरोहित गृह संख्या : 9 उम्र : 31 लिंग : महिला | 63 | NAE1703305 | निर्वाचक का नाम : कृष्ण कुमार पुरोहित पिता का नाम: गोरधन गृह संख्या : 09 उम्र : 26 लिंग : पुरुष |
| 64 | KLC1806371 | निर्वाचक का नाम : वजा राम पिता का नाम: हंजा राम गृह संख्या : 10 उम्र : 54 लिंग : पुरुष | 65 | KLC1671056 | निर्वाचक का नाम : दीपाराम पिता का नाम: हजाराम गृह संख्या : 10 उम्र : 51 लिंग : पुरुष | 66 | KLC1671064 | निर्वाचक का नाम : मणीदेवी पति का नाम: दीपाराम गृह संख्या : 10 उम्र : 50 लिंग : महिला |
| 67 | KLC1806389 | निर्वाचक का नाम : चन्दादेवी पति का नाम: वजाराम गृह संख्या : 10 उम्र : 45 लिंग : महिला | 68 | NAE1268101 | निर्वाचक का नाम : श्रवन कुमार पिता का नाम: दीपाराम गृह संख्या : 10 उम्र : 27 लिंग : पुरुष | 69 | NAE1416924 | निर्वाचक का नाम : सुरेश कुमार पिता का नाम: दीपा राम गृह संख्या : 10 उम्र : 26 लिंग : पुरुष |
| 70 | NAE1635069 | निर्वाचक का नाम : भरत कुमार पिता का नाम: दिपाराम पुरोहित गृह संख्या : 10 उम्र : 24 लिंग : पुरुष | 71 | KLC1487040 | निर्वाचक का नाम : छगनी पति का नाम: भोपा राम गृह संख्या : 11 उम्र : 73 लिंग : महिला | 72 | KLC1806397 | निर्वाचक का नाम : दलाराम पिता का नाम: भोपाराम गृह संख्या : 11 उम्र : 47 लिंग : पुरुष |
| 73 | KLC2083376 | निर्वाचक का नाम : सारदादेवी पिता का नाम: दलाराम गृह संख्या : 11 उम्र : 45 लिंग : महिला | 74 | KLC2245108 | निर्वाचक का नाम : कलाराम पिता का नाम: भोपाराम गृह संख्या : 11 उम्र : 43 लिंग : पुरुष | 75 | KLC2245116 | निर्वाचक का नाम : धुनीदेवी पति का नाम: कलाराम गृह संख्या : 11 उम्र : 42 लिंग : महिला |
| 76 | NAE0659524 | निर्वाचक का नाम : अर्जुन कुमार पिता का नाम: भोपाराम गृह संख्या : 11 उम्र : 33 लिंग : पुरुष | 77 | NAE0806323 | निर्वाचक का नाम : सोया देवी पति का नाम: अर्जुन कुमार गृह संख्या : 11 उम्र : 33 लिंग : महिला | 78 | NAE0721555 | निर्वाचक का नाम : शैताराम पिता का नाम: भोपाराम गृह संख्या : 11 उम्र : 32 लिंग : पुरुष |
| 79 | NAE0806315 | निर्वाचक का नाम : रमीला देवी पति का नाम: शैताराम गृह संख्या : 11 उम्र : 32 लिंग : महिला | 80 | RJ/22/172/507494 | निर्वाचक का नाम : सुकी पति का नाम: मसरा राम गृह संख्या : 12 उम्र : 68 लिंग : महिला | 81 | NAE0441436 | निर्वाचक का नाम : उत्तम कुमार पिता का नाम: मसरा राम गृह संख्या : 12 उम्र : 33 लिंग : पुरुष |
| 82 | NAE0847707 | निर्वाचक का नाम : जीतू देवी पति का नाम: उत्तम कुमार गृह संख्या : 12 उम्र : 33 लिंग : महिला | 83 | RJ/22/172/507133 | निर्वाचक का नाम : वासु देव पिता का नाम: दरगा राम गृह संख्या : 13 उम्र : 62 लिंग : पुरुष | 84 | RJ/22/172/507495 | निर्वाचक का नाम : झमका पति का नाम: वासु देव गृह संख्या : 13 उम्र : 59 लिंग : महिला |
| 85 | NAE0960633 | निर्वाचक का नाम : हरजीराम पिता का नाम: वासुदेव गृह संख्या : 13 उम्र : 33 लिंग : पुरुष | 86 | NAE0936369 | निर्वाचक का नाम : रेखाराम पिता का नाम: वासुदेव गृह संख्या : 13 उम्र : 32 लिंग : पुरुष | 87 | KLC1408129 | निर्वाचक का नाम : छगन कंवर पति का नाम: पहाड सिंह गृह संख्या : 14 उम्र : 72 लिंग : महिला |
| 88 | KLC1806405 | निर्वाचक का नाम : रणजीतसिंह पिता का नाम: पहाडसिंह गृह संख्या : 14 उम्र : 45 लिंग : पुरुष | 89 | KLC2246114 | निर्वाचक का नाम : कमीपा पति का नाम: रणजीत सिंह गृह संख्या : 14 उम्र : 39 लिंग : महिला | 90 | NAE0689177 | निर्वाचक का नाम : शैतान सिंह पिता का नाम: पहाड सिंह गृह संख्या : 14 उम्र : 38 लिंग : पुरुष |

| | | | | | | | | | | | |
|-----|------------------|--|-------------|-----|------------------|--|-------------|-----|------------------|--|-------------|
| 91 | NAE1403385 | निर्वाचक का नाम : जनता कंवर पति का नाम: शैतान सिंह गृह संख्या : 14 उम्र : 35 लिंग : महिला | फोटो उपलब्ध | 92 | RJ/22/172/507114 | निर्वाचक का नाम : मेघ सिंह पिता का नाम: सब सिंह गृह संख्या : 15 उम्र : 55 लिंग : पुरुष | फोटो उपलब्ध | 93 | KLC1671072 | निर्वाचक का नाम : पुरणकंवर पति का नाम: खुमानसिंह गृह संख्या : 15 उम्र : 55 लिंग : महिला | फोटो उपलब्ध |
| 94 | KLC1671080 | निर्वाचक का नाम : गुलाब कंवर पति का नाम: मेघसिंह गृह संख्या : 15 उम्र : 53 लिंग : महिला | फोटो उपलब्ध | 95 | KLC1806413 | निर्वाचक का नाम : जगमाल सिंह पिता का नाम: सब सिंह गृह संख्या : 15 उम्र : 51 लिंग : पुरुष | फोटो उपलब्ध | 96 | NAE0772731 | निर्वाचक का नाम : ऐवन कंवर पति का नाम: जगमाल सिंह गृह संख्या : 15 उम्र : 44 लिंग : महिला | फोटो उपलब्ध |
| 97 | NAE1268119 | निर्वाचक का नाम : उम्रावत सिंह पिता का नाम: खुमान सिंह गृह संख्या : 15 उम्र : 28 लिंग : पुरुष | फोटो उपलब्ध | 98 | NAE1268127 | निर्वाचक का नाम : नारायण सिंह पिता का नाम: खुमान सिंह गृह संख्या : 15 उम्र : 27 लिंग : पुरुष | फोटो उपलब्ध | 99 | NAE1933670 | निर्वाचक का नाम : महिपाल सिंह पिता का नाम: मेघ सिंह गृह संख्या : 15 उम्र : 22 लिंग : पुरुष | फोटो उपलब्ध |
| 100 | RJ/22/172/507067 | निर्वाचक का नाम : भंवर सिंह पिता का नाम: वरद सिंह गृह संख्या : 18 उम्र : 65 लिंग : पुरुष | फोटो उपलब्ध | 101 | RJ/22/172/507032 | निर्वाचक का नाम : मफरी कंवर पति का नाम: भंवर सिंह गृह संख्या : 18 उम्र : 61 लिंग : महिला | फोटो उपलब्ध | 102 | RJ/22/172/507064 | निर्वाचक का नाम : फोज सिंह पिता का नाम: वरद सिंह गृह संख्या : 18 उम्र : 60 लिंग : पुरुष | फोटो उपलब्ध |
| 103 | RJ/22/172/507031 | निर्वाचक का नाम : मफरी कंवर पति का नाम: फोज सिंह गृह संख्या : 18 उम्र : 54 लिंग : महिला | फोटो उपलब्ध | 104 | NAE0721381 | निर्वाचक का नाम : चंदन सिंह पिता का नाम: फोज सिंह गृह संख्या : 18 उम्र : 32 लिंग : पुरुष | फोटो उपलब्ध | 105 | NAE1268135 | निर्वाचक का नाम : प्रकाश कंवर पति का नाम: चन्दन सिंह गृह संख्या : 18 उम्र : 31 लिंग : महिला | फोटो उपलब्ध |
| 106 | NAE1096684 | निर्वाचक का नाम : नग सिंह पिता का नाम: भंवर सिंह गृह संख्या : 18 उम्र : 29 लिंग : पुरुष | फोटो उपलब्ध | 107 | NAE1862317 | निर्वाचक का नाम : ममता कंवर पति का नाम: नग सिंह गृह संख्या : 18 उम्र : 27 लिंग : महिला | फोटो उपलब्ध | 108 | NAE1635036 | निर्वाचक का नाम : श्रवण सिंह पिता का नाम: भंवर सिंह गृह संख्या : 18 उम्र : 25 लिंग : पुरुष | फोटो उपलब्ध |
| 109 | NAE1634997 | निर्वाचक का नाम : निब सिंह पिता का नाम: फोज सिंह गृह संख्या : 18 उम्र : 24 लिंग : पुरुष | फोटो उपलब्ध | 110 | RJ/22/172/507500 | निर्वाचक का नाम : सजन कंवर पति का नाम: जवाहर सिंह गृह संख्या : 19 उम्र : 98 लिंग : महिला | फोटो उपलब्ध | 111 | RJ/22/172/507501 | निर्वाचक का नाम : मुकन सिंह पिता का नाम: जवाहर सिंह गृह संख्या : 19 उम्र : 70 लिंग : पुरुष | फोटो उपलब्ध |
| 112 | RJ/22/172/507502 | निर्वाचक का नाम : सौरभ कंवर पति का नाम: मुकन सिंह गृह संख्या : 19 उम्र : 65 लिंग : महिला | फोटो उपलब्ध | 113 | KLC1408152 | निर्वाचक का नाम : हर चन्द सिंह पिता का नाम: जवाहर सिंह गृह संख्या : 19 उम्र : 61 लिंग : पुरुष | फोटो उपलब्ध | 114 | RJ/22/172/507503 | निर्वाचक का नाम : रमा कंवर पति का नाम: हर चन्द सिंह गृह संख्या : 19 उम्र : 57 लिंग : महिला | फोटो उपलब्ध |
| 115 | NAE0319988 | निर्वाचक का नाम : ओम्ब सिंह पिता का नाम: मकन सिंह गृह संख्या : 19 उम्र : 35 लिंग : पुरुष | फोटो उपलब्ध | 116 | NAE0495358 | निर्वाचक का नाम : जडीयाकंवर पति का नाम: गुमान सिंह गृह संख्या : 19 उम्र : 34 लिंग : महिला | फोटो उपलब्ध | 117 | NAE1268143 | निर्वाचक का नाम : काली कंवर पति का नाम: ओम्ब सिंह गृह संख्या : 19 उम्र : 31 लिंग : महिला | फोटो उपलब्ध |
| 118 | RJ/22/172/507504 | निर्वाचक का नाम : तोल सिंह पिता का नाम: जोमत सिंह गृह संख्या : 20 उम्र : 63 लिंग : पुरुष | फोटो उपलब्ध | 119 | RJ/22/172/507505 | निर्वाचक का नाम : मदन कंवर पति का नाम: तोल सिंह गृह संख्या : 20 उम्र : 62 लिंग : महिला | फोटो उपलब्ध | 120 | KLC1408178 | निर्वाचक का नाम : सुजान सिंह पिता का नाम: जोमत सिंह गृह संख्या : 20 उम्र : 58 लिंग : पुरुष | फोटो उपलब्ध |

| | | | | | | | | |
|-----|------------------|--|-----|------------------|---|-----|------------------|--|
| 121 | RJ/22/172/507506 | निर्वाचक का नाम : इमका कंवर पति का नाम: सुजान सिंह गृह संख्या : 20 उम्र : 53 लिंग : महिला | 122 | NAE1096692 | निर्वाचक का नाम : महेन्द्र सिंह पिता का नाम: तौल सिंह गृह संख्या : 20 उम्र : 29 लिंग : पुरुष | 123 | NAE1146943 | निर्वाचक का नाम : छेल सिंह पिता का नाम: सुजान सिंह गृह संख्या : 20 उम्र : 28 लिंग : पुरुष |
| 124 | NAE1831999 | निर्वाचक का नाम : अंदर कंवर पति का नाम: महेंद्र सिंह गृह संख्या : 20 उम्र : 27 लिंग : महिला | 125 | NAE1635044 | निर्वाचक का नाम : पूर्ण सिंह पिता का नाम: तौल सिंह गृह संख्या : 20 उम्र : 26 लिंग : पुरुष | 126 | NAE1634856 | निर्वाचक का नाम : चंद्रा कंवर पति का नाम: छैल सिंह गृह संख्या : 20 उम्र : 26 लिंग : महिला |
| 127 | RJ/22/172/507075 | निर्वाचक का नाम : केसर सिंह पिता का नाम: कान सिंह गृह संख्या : 21 उम्र : 81 लिंग : पुरुष | 128 | KLC1408186 | निर्वाचक का नाम : गुलाब कंवर पति का नाम: केसर सिंह गृह संख्या : 21 उम्र : 78 लिंग : महिला | 129 | KLC1671098 | निर्वाचक का नाम : शैतानसिंह पिता का नाम: केसरसिंह गृह संख्या : 21 उम्र : 43 लिंग : पुरुष |
| 130 | NAE1050913 | निर्वाचक का नाम : पदम सिंह पिता का नाम: केसर सिंह गृह संख्या : 21 उम्र : 36 लिंग : पुरुष | 131 | RJ/22/172/507507 | निर्वाचक का नाम : मोहन कंवर पति का नाम: जीव सिंह गृह संख्या : 22 उम्र : 75 लिंग : महिला | 132 | NAE1211515 | निर्वाचक का नाम : सागर कंवर पति का नाम: जोर सिंह गृह संख्या : 22 उम्र : 31 लिंग : महिला |
| 133 | NAE1050921 | निर्वाचक का नाम : जोर सिंह पिता का नाम: जीव सिंह गृह संख्या : 22 उम्र : 30 लिंग : पुरुष | 134 | RJ/22/172/507098 | निर्वाचक का नाम : बलवन्त सिंह पिता का नाम: दरग सिंह गृह संख्या : 23 उम्र : 62 लिंग : पुरुष | 135 | RJ/22/172/507508 | निर्वाचक का नाम : सुख कंवर पति का नाम: बलवंत सिंह गृह संख्या : 23 उम्र : 59 लिंग : महिला |
| 136 | NAE1211523 | निर्वाचक का नाम : नाथू सिंह पिता का नाम: बलवंत सिंह गृह संख्या : 23 उम्र : 28 लिंग : पुरुष | 137 | RJ/22/172/507099 | निर्वाचक का नाम : जैरूप सिंह पिता का नाम: पीर सिंह गृह संख्या : 24 उम्र : 72 लिंग : पुरुष | 138 | KLC1408202 | निर्वाचक का नाम : रतन कंवर पति का नाम: जैरूप सिंह गृह संख्या : 24 उम्र : 68 लिंग : महिला |
| 139 | KLC1845007 | निर्वाचक का नाम : वागसिंह पिता का नाम: जैरूपसिंह गृह संख्या : 24 उम्र : 44 लिंग : पुरुष | 140 | KLC1671106 | निर्वाचक का नाम : मंजुकंवर पति का नाम: वागसिंह गृह संख्या : 24 उम्र : 43 लिंग : महिला | 141 | NAE1050939 | निर्वाचक का नाम : भीम सिंह पिता का नाम: जैरूप सिंह गृह संख्या : 24 उम्र : 32 लिंग : पुरुष |
| 142 | NAE1656537 | निर्वाचक का नाम : राजू सिंग पिता का नाम: भाव सिंग गृह संख्या : 24 उम्र : 26 लिंग : पुरुष | 143 | RJ/22/172/507025 | निर्वाचक का नाम : अन्तर कंवर पति का नाम: सरदार सिंह गृह संख्या : 26 उम्र : 63 लिंग : महिला | 144 | KLC2245215 | निर्वाचक का नाम : जोखम पति का नाम: नरपत सिंह गृह संख्या : 26 उम्र : 39 लिंग : महिला |
| 145 | NAE0659664 | निर्वाचक का नाम : नरपत सिंह पिता का नाम: सरदारसिंह गृह संख्या : 26 उम्र : 37 लिंग : पुरुष | 146 | NAE0659666 | निर्वाचक का नाम : जालम सिंह पिता का नाम: सरदारसिंह गृह संख्या : 26 उम्र : 36 लिंग : पुरुष | 147 | NAE0659649 | निर्वाचक का नाम : उतम सिंह पिता का नाम: सरदारसिंह गृह संख्या : 26 उम्र : 33 लिंग : पुरुष |
| 148 | NAE1101971 | निर्वाचक का नाम : प्रकाश कंवर पति का नाम: जालमसिंह गृह संख्या : 26 उम्र : 31 लिंग : महिला | 149 | KLC1671114 | निर्वाचक का नाम : मालाराम पिता का नाम: देवाराम गृह संख्या : 27 उम्र : 70 लिंग : पुरुष | 150 | RJ/22/172/507510 | निर्वाचक का नाम : भव सिंह पिता का नाम: मोती सिंह गृह संख्या : 27 उम्र : 63 लिंग : पुरुष |

| | | | | | | | | |
|-----|------------------|--|-----|------------------|--|-----|------------------|---|
| 151 | RJ/22/172/507024 | निर्वाचक का नाम : पवन कंवर पति का नाम: भव सिंह गृह संख्या : 27 उम्र : 60 लिंग : महिला | 152 | KLC1671122 | निर्वाचक का नाम : मथरादेवी पति का नाम: मालाराम गृह संख्या : 27 उम्र : 53 लिंग : महिला | 153 | NAE0659367 | निर्वाचक का नाम : लीलाराम पिता का नाम: मालाराम गृह संख्या : 27 उम्र : 36 लिंग : पुरुष |
| 154 | NAE0659375 | निर्वाचक का नाम : देशु देवी पति का नाम: लीलाराम गृह संख्या : 27 उम्र : 36 लिंग : महिला | 155 | NAE1780337 | निर्वाचक का नाम : भोन सिंह पिता का नाम: मोती सिंह गृह संख्या : 27 उम्र : 24 लिंग : पुरुष | 156 | RJ/22/172/507030 | निर्वाचक का नाम : लाख सिंह पिता का नाम: मोती सिंह गृह संख्या : 28 उम्र : 61 लिंग : पुरुष |
| 157 | RJ/22/172/507022 | निर्वाचक का नाम : सुरज कंवर पति का नाम: लाख सिंह गृह संख्या : 28 उम्र : 55 लिंग : महिला | 158 | NAE1146950 | निर्वाचक का नाम : सरतान सिंह पिता का नाम: लाख सिंह गृह संख्या : 28 उम्र : 29 लिंग : पुरुष | 159 | RJ/22/172/507029 | निर्वाचक का नाम : कसना राम पिता का नाम: रगा राम गृह संख्या : 29 उम्र : 72 लिंग : पुरुष |
| 160 | RJ/22/172/508012 | निर्वाचक का नाम : गीगी पति का नाम: कसना राम गृह संख्या : 29 उम्र : 67 लिंग : महिला | 161 | KLC2083384 | निर्वाचक का नाम : धीरा राम पिता का नाम: रगा राम गृह संख्या : 29 उम्र : 64 लिंग : पुरुष | 162 | NAE0215855 | निर्वाचक का नाम : वादली पति का नाम: धीरा राम गृह संख्या : 29 उम्र : 62 लिंग : महिला |
| 163 | RJ/22/172/507511 | निर्वाचक का नाम : जूठा राम पिता का नाम: रगा राम गृह संख्या : 29 उम्र : 62 लिंग : पुरुष | 164 | RJ/22/172/507023 | निर्वाचक का नाम : पारू पति का नाम: जूठा राम गृह संख्या : 29 उम्र : 60 लिंग : महिला | 165 | KLC2245785 | निर्वाचक का नाम : राजु पिता का नाम: कसनाराम गृह संख्या : 29 उम्र : 46 लिंग : पुरुष |
| 166 | KLC1671387 | निर्वाचक का नाम : गदूदेवी पति का नाम: राजु गृह संख्या : 29 उम्र : 41 लिंग : महिला | 167 | NAE0086116 | निर्वाचक का नाम : हरसनराम पिता का नाम: कसनाराम गृह संख्या : 29 उम्र : 38 लिंग : पुरुष | 168 | NAE0659508 | निर्वाचक का नाम : नरेन्द्र कुमार पिता का नाम: कसनाराम गृह संख्या : 29 उम्र : 36 लिंग : पुरुष |
| 169 | NAE0960641 | निर्वाचक का नाम : महेश पिता का नाम: धीराराम गृह संख्या : 29 उम्र : 36 लिंग : पुरुष | 170 | NAE0659466 | निर्वाचक का नाम : हंजा देवी पति का नाम: नरेन्द्र गृह संख्या : 29 उम्र : 36 लिंग : महिला | 171 | NAE0960658 | निर्वाचक का नाम : रमकू देवी पति का नाम: महेश गृह संख्या : 29 उम्र : 35 लिंग : महिला |
| 172 | NAE0945477 | निर्वाचक का नाम : सुरेश पिता का नाम: धीराराम गृह संख्या : 29 उम्र : 34 लिंग : पुरुष | 173 | NAE0659474 | निर्वाचक का नाम : सौरम देवी पति का नाम: हरसन राम गृह संख्या : 29 उम्र : 33 लिंग : महिला | 174 | NAE1476704 | निर्वाचक का नाम : सौरम देवी पति का नाम: सुरेश गृह संख्या : 29 उम्र : 32 लिंग : महिला |
| 175 | RJ/22/172/507172 | निर्वाचक का नाम : करना राम पिता का नाम: भगु राम गृह संख्या : 30 उम्र : 66 लिंग : पुरुष | 176 | KLC1487065 | निर्वाचक का नाम : अनु देवी पति का नाम: करना राम गृह संख्या : 30 उम्र : 64 लिंग : महिला | 177 | NAE1792357 | निर्वाचक का नाम : पारू पति का नाम: नरसा राम गृह संख्या : 30 उम्र : 60 लिंग : महिला |
| 178 | RJ/22/172/507432 | निर्वाचक का नाम : पीरा राम पिता का नाम: भगु राम गृह संख्या : 30 उम्र : 55 लिंग : पुरुष | 179 | NAE0847806 | निर्वाचक का नाम : रमेश कुमार पिता का नाम: करनाराम गृह संख्या : 30 उम्र : 36 लिंग : पुरुष | 180 | NAE1895390 | निर्वाचक का नाम : रामकू कुमारी पिता का नाम: करना राम गृह संख्या : 30 उम्र : 24 लिंग : महिला |

| | | | | | | | | | | | |
|-----|------------------|--|-------------|-----|------------------|---|-------------|-----|------------------|---|-------------|
| 181 | NAE1895531 | निर्वाचक का नाम : अंतरी कुमारी अन्य: करना राम गृह संख्या : 30 उम्र : 24 लिंग : महिला | फोटो उपलब्ध | 182 | NAE1895465 | निर्वाचक का नाम : महेंद्र कुमार पिता का नाम: करना राम गृह संख्या : 30 उम्र : 22 लिंग : पुरुष | फोटो उपलब्ध | 183 | RJ/22/172/507132 | निर्वाचक का नाम : खेंदा राम पिता का नाम: भगवाना राम गृह संख्या : 31 उम्र : 78 लिंग : पुरुष | फोटो उपलब्ध |
| 184 | RJ/22/172/507027 | निर्वाचक का नाम : गंगा पति का नाम: खेंदा राम गृह संख्या : 31 उम्र : 75 लिंग : महिला | फोटो उपलब्ध | 185 | KLC2083392 | निर्वाचक का नाम : धीराराम पिता का नाम: खेंदाराम गृह संख्या : 31 उम्र : 43 लिंग : पुरुष | फोटो उपलब्ध | 186 | NAE1477819 | निर्वाचक का नाम : धनाराम पिता का नाम: खेंदाराम गृह संख्या : 31 उम्र : 37 लिंग : पुरुष | फोटो उपलब्ध |
| 187 | NAE0961052 | निर्वाचक का नाम : सीता देवी पति का नाम: धनाराम गृह संख्या : 31 उम्र : 33 लिंग : महिला | फोटो उपलब्ध | 188 | RJ/22/172/507195 | निर्वाचक का नाम : भोप सिंह पिता का नाम: अदर सिंह गृह संख्या : 32 उम्र : 80 लिंग : पुरुष | फोटो उपलब्ध | 189 | RJ/22/172/508086 | निर्वाचक का नाम : वचन कंवर पति का नाम: भोप सिंह गृह संख्या : 32 उम्र : 75 लिंग : महिला | फोटो उपलब्ध |
| 190 | RJ/22/172/507148 | निर्वाचक का नाम : छैल सिंह पिता का नाम: भोप सिंह गृह संख्या : 32 उम्र : 54 लिंग : पुरुष | फोटो उपलब्ध | 191 | RJ/22/172/507512 | निर्वाचक का नाम : सन्तोष कंवर पति का नाम: छैल सिंह गृह संख्या : 32 उम्र : 53 लिंग : महिला | फोटो उपलब्ध | 192 | NAE0495291 | निर्वाचक का नाम : उत्तम सिंह पिता का नाम: भोप सिंह गृह संख्या : 32 उम्र : 33 लिंग : पुरुष | फोटो उपलब्ध |
| 193 | RJ/22/172/507191 | निर्वाचक का नाम : नरसा राम पिता का नाम: खेंदा राम गृह संख्या : 33 उम्र : 68 लिंग : पुरुष | फोटो उपलब्ध | 194 | RJ/22/172/507135 | निर्वाचक का नाम : नोनू पति का नाम: नरस राम गृह संख्या : 33 उम्र : 66 लिंग : महिला | फोटो उपलब्ध | 195 | RJ/22/172/507072 | निर्वाचक का नाम : रेखा राम पिता का नाम: खेंदा राम गृह संख्या : 33 उम्र : 63 लिंग : पुरुष | फोटो उपलब्ध |
| 196 | RJ/22/172/508120 | निर्वाचक का नाम : समू पति का नाम: रेखा राम गृह संख्या : 33 उम्र : 60 लिंग : महिला | फोटो उपलब्ध | 197 | RJ/22/172/508037 | निर्वाचक का नाम : वादी पति का नाम: तोला राम गृह संख्या : 33 उम्र : 58 लिंग : महिला | फोटो उपलब्ध | 198 | NAE0772673 | निर्वाचक का नाम : चोपाराम पिता का नाम: माधाराम गृह संख्या : 33 उम्र : 51 लिंग : पुरुष | फोटो उपलब्ध |
| 199 | KLC2083905 | निर्वाचक का नाम : वालाराम पिता का नाम: नरसाराम गृह संख्या : 33 उम्र : 46 लिंग : पुरुष | फोटो उपलब्ध | 200 | KLC2105922 | निर्वाचक का नाम : पंखुदेवी पति का नाम: वालाराम गृह संख्या : 33 उम्र : 39 लिंग : महिला | फोटो उपलब्ध | 201 | NAE0495374 | निर्वाचक का नाम : बधाराम पिता का नाम: नरसाराम गृह संख्या : 33 उम्र : 33 लिंग : पुरुष | फोटो उपलब्ध |
| 202 | NAE0721563 | निर्वाचक का नाम : लिलाराम पिता का नाम: तोलाराम गृह संख्या : 33 उम्र : 31 लिंग : पुरुष | फोटो उपलब्ध | 203 | NAE0960666 | निर्वाचक का नाम : अणसी देवी पति का नाम: बधाराम गृह संख्या : 33 उम्र : 31 लिंग : महिला | फोटो उपलब्ध | 204 | NAE1478056 | निर्वाचक का नाम : पौचू देवी पति का नाम: लीला राम गृह संख्या : 33 उम्र : 30 लिंग : महिला | फोटो उपलब्ध |
| 205 | NAE1870682 | निर्वाचक का नाम : छगन कुमारी पिता का नाम: रेखा राम गृह संख्या : 33 उम्र : 26 लिंग : महिला | फोटो उपलब्ध | 206 | NAE1477892 | निर्वाचक का नाम : कन्हैयालाल पिता का नाम: तोलाराम गृह संख्या : 33 उम्र : 25 लिंग : पुरुष | फोटो उपलब्ध | 207 | NAE1739077 | निर्वाचक का नाम : ममता कुमारी चौधरी पिता का नाम: रेखा राम गृह संख्या : 33 उम्र : 24 लिंग : महिला | फोटो उपलब्ध |
| 208 | RJ/22/172/507142 | निर्वाचक का नाम : पाबू पति का नाम: पुनमा राम गृह संख्या : 34 उम्र : 71 लिंग : महिला | फोटो उपलब्ध | 209 | KLC1671148 | निर्वाचक का नाम : भमराराम पिता का नाम: पुनमाजी गृह संख्या : 34 उम्र : 53 लिंग : पुरुष | फोटो उपलब्ध | 210 | KLC1671155 | निर्वाचक का नाम : पवनीदेवी पति का नाम: भवराराम गृह संख्या : 34 उम्र : 47 लिंग : महिला | फोटो उपलब्ध |

| | | | | | | | | | | | |
|-----|------------------|---|-------------|-----|------------------|---|-------------|-----|------------------|--|-------------|
| 211 | NAE0320150 | निर्वाचक का नाम : धनाराम पिता का नाम: पूनमा गृह संख्या : 34 उम्र : 46 लिंग : पुरुष | फोटो उपलब्ध | 212 | KLC2083913 | निर्वाचक का नाम : जैसाराम पिता का नाम: पूनमा गृह संख्या : 34 उम्र : 45 लिंग : पुरुष | फोटो उपलब्ध | 213 | KLC2105690 | निर्वाचक का नाम : गंगादेवी पिता का नाम: जैसाराम गृह संख्या : 34 उम्र : 41 लिंग : महिला | फोटो उपलब्ध |
| 214 | RJ/22/172/508036 | निर्वाचक का नाम : राजो पति का नाम: सवा राम गृह संख्या : 35 उम्र : 73 लिंग : महिला | फोटो उपलब्ध | 215 | NAE0320028 | निर्वाचक का नाम : कीकाराम पिता का नाम: सवाराम गृह संख्या : 35 उम्र : 53 लिंग : पुरुष | फोटो उपलब्ध | 216 | KLC1806447 | निर्वाचक का नाम : पंखुदेवी पति का नाम: कीकाराम गृह संख्या : 35 उम्र : 47 लिंग : महिला | फोटो उपलब्ध |
| 217 | KLC2105930 | निर्वाचक का नाम : संतोकीदेवी पति का नाम: तलकाराम गृह संख्या : 35 उम्र : 42 लिंग : महिला | फोटो उपलब्ध | 218 | NAE0721654 | निर्वाचक का नाम : मुंगी देवी पति का नाम: हरसनराम गृह संख्या : 35 उम्र : 40 लिंग : महिला | फोटो उपलब्ध | 219 | NAE0772640 | निर्वाचक का नाम : तलकाराम पिता का नाम: सवाराम गृह संख्या : 35 उम्र : 39 लिंग : पुरुष | फोटो उपलब्ध |
| 220 | RJ/22/172/508070 | निर्वाचक का नाम : माधा राम पिता का नाम: मगा राम गृह संख्या : 36 उम्र : 73 लिंग : पुरुष | फोटो उपलब्ध | 221 | RJ/22/172/507136 | निर्वाचक का नाम : सूकी पति का नाम: माधा राम गृह संख्या : 36 उम्र : 70 लिंग : महिला | फोटो उपलब्ध | 222 | RJ/22/172/507129 | निर्वाचक का नाम : नरसा राम पिता का नाम: मगा राम गृह संख्या : 36 उम्र : 70 लिंग : पुरुष | फोटो उपलब्ध |
| 223 | RJ/22/172/507139 | निर्वाचक का नाम : मथरा पति का नाम: नरसा राम गृह संख्या : 36 उम्र : 67 लिंग : महिला | फोटो उपलब्ध | 224 | RJ/22/172/507194 | निर्वाचक का नाम : पीरा राम पिता का नाम: मगा राम गृह संख्या : 36 उम्र : 65 लिंग : पुरुष | फोटो उपलब्ध | 225 | RJ/22/172/507138 | निर्वाचक का नाम : चुनी देवी पति का नाम: पीरा राम गृह संख्या : 36 उम्र : 62 लिंग : महिला | फोटो उपलब्ध |
| 226 | NAE0215848 | निर्वाचक का नाम : केसाराम पिता का नाम: माधाराम गृह संख्या : 36 उम्र : 40 लिंग : पुरुष | फोटो उपलब्ध | 227 | NAE0960674 | निर्वाचक का नाम : गुलाबी पति का नाम: केसाराम गृह संख्या : 36 उम्र : 33 लिंग : महिला | फोटो उपलब्ध | 228 | NAE0945485 | निर्वाचक का नाम : लक्ष्मण राम पिता का नाम: पीराराम गृह संख्या : 36 उम्र : 31 लिंग : पुरुष | फोटो उपलब्ध |
| 229 | NAE1268150 | निर्वाचक का नाम : भमरी देवी पति का नाम: लक्ष्मणाराम गृह संख्या : 36 उम्र : 29 लिंग : महिला | फोटो उपलब्ध | 230 | NAE1101922 | निर्वाचक का नाम : मंगलाराम पिता का नाम: नरसाराम गृह संख्या : 36 उम्र : 29 लिंग : पुरुष | फोटो उपलब्ध | 231 | NAE2092518 | निर्वाचक का नाम : गीता पटेल पति का नाम: मंगला राम गृह संख्या : 36 उम्र : 25 लिंग : महिला | फोटो उपलब्ध |
| 232 | NAE1947993 | निर्वाचक का नाम : कमला देवी पति का नाम: बाबू राम गृह संख्या : 36 उम्र : 24 लिंग : महिला | फोटो उपलब्ध | 233 | NAE1950799 | निर्वाचक का नाम : ईश्वर कुमार पिता का नाम: नरसा राम गृह संख्या : 36 उम्र : 22 लिंग : पुरुष | फोटो उपलब्ध | 234 | RJ/22/172/508028 | निर्वाचक का नाम : सुआ कंवर पति का नाम: किशोर सिंह गृह संख्या : 37 उम्र : 75 लिंग : महिला | फोटो उपलब्ध |
| 235 | KLC1671171 | निर्वाचक का नाम : सुजानसिंह पिता का नाम: किशोरसिंह गृह संख्या : 37 उम्र : 45 लिंग : पुरुष | फोटो उपलब्ध | 236 | KLC2083426 | निर्वाचक का नाम : जोगसिंह पिता का नाम: किशोरसिंह गृह संख्या : 37 उम्र : 44 लिंग : पुरुष | फोटो उपलब्ध | 237 | KLC2083434 | निर्वाचक का नाम : ताजोकंवर पति का नाम: जोगसिंह गृह संख्या : 37 उम्र : 43 लिंग : महिला | फोटो उपलब्ध |
| 238 | KLC2083418 | निर्वाचक का नाम : अन्तरोकंवर पति का नाम: सुजानसिंह गृह संख्या : 37 उम्र : 42 लिंग : महिला | फोटो उपलब्ध | 239 | KLC2083400 | निर्वाचक का नाम : कलसिंह पिता का नाम: किशोरसिंह गृह संख्या : 37 उम्र : 42 लिंग : पुरुष | फोटो उपलब्ध | 240 | NAE0960682 | निर्वाचक का नाम : सोवन कंवर पति का नाम: कलसिंह गृह संख्या : 37 उम्र : 32 लिंग : महिला | फोटो उपलब्ध |

| | | | | | | | | | | | |
|-----|------------------|---|-------------|-----|------------------|--|-------------|-----|------------------|--|-------------|
| 241 | RJ/22/172/508147 | निर्वाचक का नाम : पहाड सिंह पिता का नाम: मोती सिंह गृह संख्या : 38 उम्र : 71 लिंग : पुरुष | फोटो उपलब्ध | 242 | RJ/22/172/508084 | निर्वाचक का नाम : मूर्ती कंवर पति का नाम: पहाड सिंह गृह संख्या : 38 उम्र : 68 लिंग : महिला | फोटो उपलब्ध | 243 | RJ/22/172/507012 | निर्वाचक का नाम : हंजा कंवर पति का नाम: दलपत सिंह गृह संख्या : 38 उम्र : 60 लिंग : महिला | फोटो उपलब्ध |
| 244 | NAE0376970 | निर्वाचक का नाम : मोड़सिंह पिता का नाम: पहाड सिंह गृह संख्या : 38 उम्र : 40 लिंग : पुरुष | फोटो उपलब्ध | 245 | NAE1445360 | निर्वाचक का नाम : सोवन कंवर पति का नाम: जिव सिंह गृह संख्या : 38 उम्र : 37 लिंग : महिला | फोटो उपलब्ध | 246 | NAE0376962 | निर्वाचक का नाम : रेंवत सिंह पिता का नाम: पहाड सिंह गृह संख्या : 38 उम्र : 35 लिंग : पुरुष | फोटो उपलब्ध |
| 247 | NAE0495317 | निर्वाचक का नाम : कमलाकंवर पति का नाम: मोड सिंह गृह संख्या : 38 उम्र : 35 लिंग : महिला | फोटो उपलब्ध | 248 | NAE0495267 | निर्वाचक का नाम : जीव सिंह पिता का नाम: दल सिंह गृह संख्या : 38 उम्र : 35 लिंग : पुरुष | फोटो उपलब्ध | 249 | RJ/22/172/508188 | निर्वाचक का नाम : दला राम पिता का नाम: दरगा राम गृह संख्या : 39 उम्र : 61 लिंग : पुरुष | फोटो उपलब्ध |
| 250 | RJ/22/172/507141 | निर्वाचक का नाम : लवगो पति का नाम: दला राम गृह संख्या : 39 उम्र : 57 लिंग : महिला | फोटो उपलब्ध | 251 | NAE1476720 | निर्वाचक का नाम : पाबू देवी पति का नाम: नारायण लाल गृह संख्या : 39 उम्र : 27 लिंग : महिला | फोटो उपलब्ध | 252 | RJ/22/172/508190 | निर्वाचक का नाम : केसा राम पिता का नाम: बीजा राम गृह संख्या : 40 उम्र : 62 लिंग : पुरुष | फोटो उपलब्ध |
| 253 | KLC1671189 | निर्वाचक का नाम : हरियों पति का नाम: केसा राम गृह संख्या : 40 उम्र : 59 लिंग : महिला | फोटो उपलब्ध | 254 | KLC1408673 | निर्वाचक का नाम : जेपा राम चौधरी पिता का नाम: बीजाजी गृह संख्या : 40 उम्र : 54 लिंग : पुरुष | फोटो उपलब्ध | 255 | RJ/22/172/507105 | निर्वाचक का नाम : पूरा राम पिता का नाम: बीजा राम गृह संख्या : 40 उम्र : 53 लिंग : पुरुष | फोटो उपलब्ध |
| 256 | NAE0772756 | निर्वाचक का नाम : वचनाराम पिता का नाम: बीजाराम गृह संख्या : 40 उम्र : 51 लिंग : पुरुष | फोटो उपलब्ध | 257 | KLC1671197 | निर्वाचक का नाम : मेती देवी पति का नाम: पूरा राम गृह संख्या : 40 उम्र : 49 लिंग : महिला | फोटो उपलब्ध | 258 | NAE0772723 | निर्वाचक का नाम : रमकुदेवी पति का नाम: वचनाराम गृह संख्या : 40 उम्र : 47 लिंग : महिला | फोटो उपलब्ध |
| 259 | NAE1656560 | निर्वाचक का नाम : देशु देवी पति का नाम: जेपाराम गृह संख्या : 40 उम्र : 38 लिंग : महिला | फोटो उपलब्ध | 260 | NAE0961060 | निर्वाचक का नाम : छगनाराम पिता का नाम: केसाराम गृह संख्या : 40 उम्र : 33 लिंग : पुरुष | फोटो उपलब्ध | 261 | NAE1880251 | निर्वाचक का नाम : नरपत कुमार पिता का नाम: केसा राम गृह संख्या : 40 उम्र : 25 लिंग : पुरुष | फोटो उपलब्ध |
| 262 | NAE1895457 | निर्वाचक का नाम : सीमा कुमारी पिता का नाम: पुरा राम गृह संख्या : 40 उम्र : 24 लिंग : महिला | फोटो उपलब्ध | 263 | RJ/22/172/507465 | निर्वाचक का नाम : दरिया कंवर पति का नाम: बलवंत सिंह गृह संख्या : 41 उम्र : 72 लिंग : महिला | फोटो उपलब्ध | 264 | KLC1845189 | निर्वाचक का नाम : मदन सिंह पिता का नाम: बलवन्त सिंह गृह संख्या : 41 उम्र : 51 लिंग : पुरुष | फोटो उपलब्ध |
| 265 | KLC1845197 | निर्वाचक का नाम : ईन्द्रकंवर पति का नाम: मदनसिंह गृह संख्या : 41 उम्र : 43 लिंग : महिला | फोटो उपलब्ध | 266 | NAE0072934 | निर्वाचक का नाम : महेन्द्र सिंह पिता का नाम: बलवन्त सिंह गृह संख्या : 41 उम्र : 37 लिंग : पुरुष | फोटो उपलब्ध | 267 | NAE0659359 | निर्वाचक का नाम : विक्रमसिंह पिता का नाम: बलवंत सिंह गृह संख्या : 41 उम्र : 36 लिंग : पुरुष | फोटो उपलब्ध |
| 268 | KLC2083442 | निर्वाचक का नाम : मालम सिंह पिता का नाम: सव सिंह गृह संख्या : 42 उम्र : 60 लिंग : पुरुष | फोटो उपलब्ध | 269 | RJ/22/172/507193 | निर्वाचक का नाम : भबूत सिंह पिता का नाम: सव सिंह गृह संख्या : 42 उम्र : 59 लिंग : पुरुष | फोटो उपलब्ध | 270 | KLC1487073 | निर्वाचक का नाम : तार कंवर पति का नाम: मालम सिंह गृह संख्या : 42 उम्र : 58 लिंग : महिला | फोटो उपलब्ध |

| | | | | | | | | | | | |
|-----|------------------|---|-------------|-----|------------------|---|-------------|-----|------------------|---|-------------|
| 271 | KLC1671205 | निर्वाचक का नाम : सोरमकंवर पति का नाम: भबूतसिंह गृह संख्या : 42 उम्र : 44 लिंग : महिला | फोटो उपलब्ध | 272 | NAE0936385 | निर्वाचक का नाम : उतम सिंह पिता का नाम: मालम सिंह गृह संख्या : 42 उम्र : 31 लिंग : पुरुष | फोटो उपलब्ध | 273 | NAE1767300 | निर्वाचक का नाम : ममता कंवर राजपूत पिता का नाम: भबूत सिंग गृह संख्या : 42 उम्र : 22 लिंग : महिला | फोटो उपलब्ध |
| 274 | RJ/22/172/507107 | निर्वाचक का नाम : जिगं देव सिंह पिता का नाम: जवाहर सिंह गृह संख्या : 43 उम्र : 70 लिंग : पुरुष | फोटो उपलब्ध | 275 | NAE1888221 | निर्वाचक का नाम : अंदर कंवर पति का नाम: जिगं देव सिंह गृह संख्या : 43 उम्र : 65 लिंग : महिला | फोटो उपलब्ध | 276 | NAE1962810 | निर्वाचक का नाम : नानजी राम पिता का नाम: केसा राम गृह संख्या : 43 उम्र : 49 लिंग : पुरुष | फोटो उपलब्ध |
| 277 | NAE0441444 | निर्वाचक का नाम : भीम सिंह पिता का नाम: जिगं देव सिंह गृह संख्या : 43 उम्र : 37 लिंग : पुरुष | फोटो उपलब्ध | 278 | NAE0524702 | निर्वाचक का नाम : चतर सिंह पिता का नाम: जिगं देव सिंह गृह संख्या : 43 उम्र : 34 लिंग : पुरुष | फोटो उपलब्ध | 279 | NAE1101989 | निर्वाचक का नाम : रसाल कंवर पति का नाम: भीमसिंह गृह संख्या : 43 उम्र : 31 लिंग : महिला | फोटो उपलब्ध |
| 280 | NAE1668714 | निर्वाचक का नाम : रिकू कंवर पिता का नाम: चतर सिंह गृह संख्या : 43 उम्र : 30 लिंग : महिला | फोटो उपलब्ध | 281 | RJ/22/172/508038 | निर्वाचक का नाम : माधू सिंह पिता का नाम: लक्ष्मण सिंह गृह संख्या : 44 उम्र : 62 लिंग : पुरुष | फोटो उपलब्ध | 282 | RJ/22/172/508116 | निर्वाचक का नाम : सूबर कंवर पति का नाम: माधू सिंह गृह संख्या : 44 उम्र : 58 लिंग : महिला | फोटो उपलब्ध |
| 283 | NAE0936393 | निर्वाचक का नाम : तिलोक सिंह पिता का नाम: माधु सिंह गृह संख्या : 44 उम्र : 34 लिंग : पुरुष | फोटो उपलब्ध | 284 | NAE0847822 | निर्वाचक का नाम : जोशना कंवर पति का नाम: त्रिलोक सिंह गृह संख्या : 44 उम्र : 33 लिंग : महिला | फोटो उपलब्ध | 285 | NAE0772707 | निर्वाचक का नाम : जबर सिंह पिता का नाम: अंदर सिंह गृह संख्या : 45 उम्र : 62 लिंग : पुरुष | फोटो उपलब्ध |
| 286 | RJ/22/172/507109 | निर्वाचक का नाम : केसी पति का नाम: भेरा राम गृह संख्या : 46 उम्र : 74 लिंग : महिला | फोटो उपलब्ध | 287 | KLC1845379 | निर्वाचक का नाम : हरजीराम पिता का नाम: भेराजी गृह संख्या : 46 उम्र : 42 लिंग : पुरुष | फोटो उपलब्ध | 288 | NAE0806331 | निर्वाचक का नाम : पंखु देवी पति का नाम: हरजीराम गृह संख्या : 46 उम्र : 38 लिंग : महिला | फोटो उपलब्ध |
| 289 | RJ/22/172/508018 | निर्वाचक का नाम : समू पति का नाम: भावा राम गृह संख्या : 47 उम्र : 76 लिंग : महिला | फोटो उपलब्ध | 290 | RJ/22/172/507020 | निर्वाचक का नाम : खेताराम पिता का नाम: भावाराम गृह संख्या : 47 उम्र : 53 लिंग : पुरुष | फोटो उपलब्ध | 291 | KLC1671213 | निर्वाचक का नाम : सिणगारी देवी पति का नाम: खेताराम गृह संख्या : 47 उम्र : 49 लिंग : महिला | फोटो उपलब्ध |
| 292 | KLC1671221 | निर्वाचक का नाम : जैपराम पिता का नाम: भावाराम गृह संख्या : 47 उम्र : 48 लिंग : पुरुष | फोटो उपलब्ध | 293 | KLC1671239 | निर्वाचक का नाम : लाछीदेवी पति का नाम: जैपराम गृह संख्या : 47 उम्र : 47 लिंग : महिला | फोटो उपलब्ध | 294 | KLC2083459 | निर्वाचक का नाम : करनाराम पिता का नाम: भावाराम गृह संख्या : 47 उम्र : 44 लिंग : पुरुष | फोटो उपलब्ध |
| 295 | KLC2083467 | निर्वाचक का नाम : कमला पति का नाम: करनाराम गृह संख्या : 47 उम्र : 42 लिंग : महिला | फोटो उपलब्ध | 296 | KLC2106243 | निर्वाचक का नाम : भूराराम पिता का नाम: भेराराम गृह संख्या : 47 उम्र : 41 लिंग : पुरुष | फोटो उपलब्ध | 297 | NAE0072769 | निर्वाचक का नाम : देशुदेवी पति का नाम: भुराराम गृह संख्या : 47 उम्र : 37 लिंग : महिला | फोटो उपलब्ध |
| 298 | NAE0936401 | निर्वाचक का नाम : वचनाराम पिता का नाम: भावाराम गृह संख्या : 47 उम्र : 36 लिंग : पुरुष | फोटो उपलब्ध | 299 | NAE0847715 | निर्वाचक का नाम : मुंजू देवी पति का नाम: वचनाराम गृह संख्या : 47 उम्र : 32 लिंग : महिला | फोटो उपलब्ध | 300 | NAE1949304 | निर्वाचक का नाम : पहलाज कुमार पिता का नाम: खेता राम गृह संख्या : 47 उम्र : 21 लिंग : पुरुष | फोटो उपलब्ध |

| | | | | | | | | | | | |
|-----|------------------|--|-------------|-----|------------------|--|-------------|-----|------------------|---|-------------|
| 301 | RJ/22/172/507196 | निर्वाचक का नाम : रामजी राम पिता का नाम: चोपा राम गृह संख्या : 48 उम्र : 73 लिंग : पुरुष | फोटो उपलब्ध | 302 | RJ/22/172/507161 | निर्वाचक का नाम : सोनी पति का नाम: रामजी राम गृह संख्या : 48 उम्र : 71 लिंग : महिला | फोटो उपलब्ध | 303 | KLC1671247 | निर्वाचक का नाम : धीराराम पिता का नाम: रामजीजी गृह संख्या : 48 उम्र : 44 लिंग : पुरुष | फोटो उपलब्ध |
| 304 | KLC2245520 | निर्वाचक का नाम : केलीदेवी पति का नाम: धीराराम गृह संख्या : 48 उम्र : 38 लिंग : महिला | फोटो उपलब्ध | 305 | NAE0847830 | निर्वाचक का नाम : छगनाराम पिता का नाम: रामजीराम गृह संख्या : 48 उम्र : 35 लिंग : पुरुष | फोटो उपलब्ध | 306 | NAE0524744 | निर्वाचक का नाम : उगम देवी पति का नाम: छगनाराम गृह संख्या : 48 उम्र : 34 लिंग : महिला | फोटो उपलब्ध |
| 307 | RJ/22/172/507156 | निर्वाचक का नाम : धरमी पति का नाम: अना राम गृह संख्या : 49 उम्र : 101 लिंग : महिला | फोटो उपलब्ध | 308 | RJ/22/172/507151 | निर्वाचक का नाम : देवू पति का नाम: जगा राम गृह संख्या : 50 उम्र : 76 लिंग : महिला | फोटो उपलब्ध | 309 | RJ/22/172/507168 | निर्वाचक का नाम : नरीगा राम पिता का नाम: जगा राम गृह संख्या : 50 उम्र : 56 लिंग : पुरुष | फोटो उपलब्ध |
| 310 | RJ/22/172/507150 | निर्वाचक का नाम : सुकी पति का नाम: नरीगा राम गृह संख्या : 50 उम्र : 55 लिंग : महिला | फोटो उपलब्ध | 311 | KLC1671254 | निर्वाचक का नाम : हरचन्द्र राम पिता का नाम: जगाराम गृह संख्या : 50 उम्र : 44 लिंग : पुरुष | फोटो उपलब्ध | 312 | KLC2083475 | निर्वाचक का नाम : देबुदेवी पति का नाम: हरचन्द्राम गृह संख्या : 50 उम्र : 43 लिंग : महिला | फोटो उपलब्ध |
| 313 | NAE1949387 | निर्वाचक का नाम : पारसा राम पिता का नाम: नरिगा राम गृह संख्या : 50 उम्र : 28 लिंग : पुरुष | फोटो उपलब्ध | 314 | NAE1949437 | निर्वाचक का नाम : दला राम पिता का नाम: नरिगा राम गृह संख्या : 50 उम्र : 27 लिंग : पुरुष | फोटो उपलब्ध | 315 | NAE1949460 | निर्वाचक का नाम : सीता देवी पति का नाम: पारसा राम गृह संख्या : 50 उम्र : 25 लिंग : महिला | फोटो उपलब्ध |
| 316 | NAE1949403 | निर्वाचक का नाम : दिना राम पिता का नाम: नरिगा राम गृह संख्या : 50 उम्र : 22 लिंग : पुरुष | फोटो उपलब्ध | 317 | NAE2044915 | निर्वाचक का नाम : केसा राम पिता का नाम: उका राम गृह संख्या : 51 उम्र : 73 लिंग : पुरुष | फोटो उपलब्ध | 318 | NAE2044907 | निर्वाचक का नाम : केसी पति का नाम: केसा राम गृह संख्या : 51 उम्र : 57 लिंग : महिला | फोटो उपलब्ध |
| 319 | KLC1806488 | निर्वाचक का नाम : गीगीदेवी पति का नाम: नानजीराम गृह संख्या : 51 उम्र : 55 लिंग : महिला | फोटो उपलब्ध | 320 | KLC1806504 | निर्वाचक का नाम : भीमाराम पिता का नाम: केसाराम गृह संख्या : 51 उम्र : 48 लिंग : पुरुष | फोटो उपलब्ध | 321 | NAE0772681 | निर्वाचक का नाम : पुनमाराम पिता का नाम: केसाराम गृह संख्या : 51 उम्र : 46 लिंग : पुरुष | फोटो उपलब्ध |
| 322 | KLC1806496 | निर्वाचक का नाम : पंखुदेवी पति का नाम: पुनमाराम गृह संख्या : 51 उम्र : 45 लिंग : महिला | फोटो उपलब्ध | 323 | KLC1671262 | निर्वाचक का नाम : देसुदेवी पति का नाम: भीमाराम गृह संख्या : 51 उम्र : 43 लिंग : महिला | फोटो उपलब्ध | 324 | RJ/22/172/507169 | निर्वाचक का नाम : पीरा राम पिता का नाम: उका राम गृह संख्या : 54 उम्र : 63 लिंग : पुरुष | फोटो उपलब्ध |
| 325 | RJ/22/172/508098 | निर्वाचक का नाम : लाखा राम पिता का नाम: उका राम गृह संख्या : 54 उम्र : 61 लिंग : पुरुष | फोटो उपलब्ध | 326 | RJ/22/172/507163 | निर्वाचक का नाम : गंगा पति का नाम: पीरा राम गृह संख्या : 54 उम्र : 60 लिंग : महिला | फोटो उपलब्ध | 327 | RJ/22/172/507171 | निर्वाचक का नाम : जतो देवी पति का नाम: लाखा राम गृह संख्या : 54 उम्र : 59 लिंग : महिला | फोटो उपलब्ध |
| 328 | NAE0030759 | निर्वाचक का नाम : हरीराम पिता का नाम: पीराराम गृह संख्या : 54 उम्र : 37 लिंग : पुरुष | फोटो उपलब्ध | 329 | NAE0659565 | निर्वाचक का नाम : वेनाराम पिता का नाम: पीराराम गृह संख्या : 54 उम्र : 34 लिंग : पुरुष | फोटो उपलब्ध | 330 | NAE0960906 | निर्वाचक का नाम : मंजू देवी पति का नाम: हरीराम गृह संख्या : 54 उम्र : 31 लिंग : महिला | फोटो उपलब्ध |

| | | | | | | | | | | | |
|-----|------------------|---|-------------|-----|------------|---|-------------|-----|------------------|---|-------------|
| 331 | NAE1146968 | निर्वाचक का नाम : मतरा देवी पति का नाम: वेनाराम गृह संख्या : 54 उम्र : 29 लिंग : महिला | फोटो उपलब्ध | 332 | NAE1634781 | निर्वाचक का नाम : निंबा राम पिता का नाम: लाखा राम गृह संख्या : 54 उम्र : 24 लिंग : पुरुष | फोटो उपलब्ध | 333 | NAE1802941 | निर्वाचक का नाम : टमका देवी पति का नाम: निंबाराम गृह संख्या : 54 उम्र : 24 लिंग : महिला | फोटो उपलब्ध |
| 334 | NAE1767268 | निर्वाचक का नाम : पताराम पिता का नाम: लाखा राम गृह संख्या : 54 उम्र : 22 लिंग : पुरुष | फोटो उपलब्ध | 335 | NAE1994367 | निर्वाचक का नाम : रेश्मी कुमारी पिता का नाम: लाखा राम गृह संख्या : 54 उम्र : 20 लिंग : महिला | फोटो उपलब्ध | 336 | RJ/22/172/507197 | निर्वाचक का नाम : जामता राम पिता का नाम: रघनाथा राम गृह संख्या : 55 उम्र : 71 लिंग : पुरुष | फोटो उपलब्ध |
| 337 | RJ/22/172/507170 | निर्वाचक का नाम : पूरी पति का नाम: जामता राम गृह संख्या : 55 उम्र : 65 लिंग : महिला | फोटो उपलब्ध | 338 | NAE0030775 | निर्वाचक का नाम : नरसाराम पिता का नाम: जामताराम गृह संख्या : 55 उम्र : 41 लिंग : पुरुष | फोटो उपलब्ध | 339 | NAE0030783 | निर्वाचक का नाम : सूबटी देवी पति का नाम: नरसाराम गृह संख्या : 55 उम्र : 38 लिंग : महिला | फोटो उपलब्ध |
| 340 | NAE0689169 | निर्वाचक का नाम : डायाराम पिता का नाम: जोमताराम गृह संख्या : 55 उम्र : 37 लिंग : पुरुष | फोटो उपलब्ध | 341 | NAE1869528 | निर्वाचक का नाम : सोनी कुमारी पति का नाम: डायाराम गृह संख्या : 55 उम्र : 33 लिंग : महिला | फोटो उपलब्ध | 342 | RJ/22/172/507049 | निर्वाचक का नाम : कल सिंह पिता का नाम: जीव सिंह गृह संख्या : 56 उम्र : 56 लिंग : पुरुष | फोटो उपलब्ध |
| 343 | RJ/22/172/507516 | निर्वाचक का नाम : देशू कंवर पति का नाम: कल सिंह गृह संख्या : 56 उम्र : 55 लिंग : महिला | फोटो उपलब्ध | 344 | NAE0220483 | निर्वाचक का नाम : जोगसिंह पिता का नाम: जीवसिंह गृह संख्या : 56 उम्र : 49 लिंग : पुरुष | फोटो उपलब्ध | 345 | KLC1671288 | निर्वाचक का नाम : जड़ावकेवर पति का नाम: जोगसिंह गृह संख्या : 56 उम्र : 47 लिंग : महिला | फोटो उपलब्ध |
| 346 | NAE0463174 | निर्वाचक का नाम : रणजीतसिंह पिता का नाम: जीवसिंह गृह संख्या : 56 उम्र : 44 लिंग : पुरुष | फोटो उपलब्ध | 347 | NAE0936419 | निर्वाचक का नाम : टमका कंवर पति का नाम: रणजीत सिंह गृह संख्या : 56 उम्र : 35 लिंग : महिला | फोटो उपलब्ध | 348 | NAE1101997 | निर्वाचक का नाम : मानसिंह पिता का नाम: कल्याणसिंह गृह संख्या : 56 उम्र : 29 लिंग : पुरुष | फोटो उपलब्ध |
| 349 | NAE1949338 | निर्वाचक का नाम : रतन कंवर पिता का नाम: कल सिंह गृह संख्या : 56 उम्र : 27 लिंग : महिला | फोटो उपलब्ध | 350 | KLC1671296 | निर्वाचक का नाम : परबतसिंह पिता का नाम: हड़मतसिंह गृह संख्या : 57 उम्र : 44 लिंग : पुरुष | फोटो उपलब्ध | 351 | KLC1671304 | निर्वाचक का नाम : पारसकंवर पिता का नाम: प्रबतसिंह गृह संख्या : 57 उम्र : 43 लिंग : महिला | फोटो उपलब्ध |
| 352 | NAE1945567 | निर्वाचक का नाम : गुडिया कंवर पिता का नाम: पर्वत सिंह गृह संख्या : 57 उम्र : 25 लिंग : महिला | फोटो उपलब्ध | 353 | NAE1957455 | निर्वाचक का नाम : ईश्वर सिंह पिता का नाम: पर्वत सिंह गृह संख्या : 57 उम्र : 20 लिंग : पुरुष | फोटो उपलब्ध | 354 | RJ/22/172/507517 | निर्वाचक का नाम : चोपी पति का नाम: पूनमा राम गृह संख्या : 58 उम्र : 80 लिंग : महिला | फोटो उपलब्ध |
| 355 | RJ/22/172/507102 | निर्वाचक का नाम : वरदा राम पिता का नाम: पूनमा राम गृह संख्या : 58 उम्र : 62 लिंग : पुरुष | फोटो उपलब्ध | 356 | KLC1408236 | निर्वाचक का नाम : रमकु पति का नाम: वरदा राम गृह संख्या : 58 उम्र : 60 लिंग : महिला | फोटो उपलब्ध | 357 | RJ/22/172/507518 | निर्वाचक का नाम : मंगला राम पिता का नाम: पूनमा राम गृह संख्या : 58 उम्र : 56 लिंग : पुरुष | फोटो उपलब्ध |
| 358 | RJ/22/172/507519 | निर्वाचक का नाम : ओरवी पति का नाम: मंगला राम गृह संख्या : 58 उम्र : 54 लिंग : महिला | फोटो उपलब्ध | 359 | KLC1671312 | निर्वाचक का नाम : तलकाराम पिता का नाम: पुनमाराम गृह संख्या : 58 उम्र : 43 लिंग : पुरुष | फोटो उपलब्ध | 360 | NAE0883645 | निर्वाचक का नाम : दरिया देवी पति का नाम: तलकाराम गृह संख्या : 58 उम्र : 36 लिंग : महिला | फोटो उपलब्ध |

| | | | | | | | | | | | |
|-----|------------------|---|-------------|-----|------------------|---|-------------|-----|------------------|--|-------------|
| 361 | NAE0960690 | निर्वाचक का नाम : श्रवण कुमार पिता का नाम: बरदाराम गृह संख्या : 58 उम्र : 31 लिंग : पुरुष | फोटो उपलब्ध | 362 | NAE1744127 | निर्वाचक का नाम : पेंटा राम पिता का नाम: वर्धा राम गृह संख्या : 58 उम्र : 25 लिंग : पुरुष | फोटो उपलब्ध | 363 | KLC1408244 | निर्वाचक का नाम : पूरा राम पिता का नाम: फूसा राम गृह संख्या : 59 उम्र : 82 लिंग : पुरुष | फोटो उपलब्ध |
| 364 | RJ/22/172/507001 | निर्वाचक का नाम : समू पति का नाम: पूरा राम गृह संख्या : 59 उम्र : 80 लिंग : महिला | फोटो उपलब्ध | 365 | NAE0220475 | निर्वाचक का नाम : खेताराम पिता का नाम: पुराराम गृह संख्या : 59 उम्र : 43 लिंग : पुरुष | फोटो उपलब्ध | 366 | NAE0207696 | निर्वाचक का नाम : मणी देवी पति का नाम: खेताराम गृह संख्या : 59 उम्र : 43 लिंग : महिला | फोटो उपलब्ध |
| 367 | NAE0220368 | निर्वाचक का नाम : रमेश कुमार पिता का नाम: पूराराम गृह संख्या : 59 उम्र : 40 लिंग : पुरुष | फोटो उपलब्ध | 368 | NAE0441451 | निर्वाचक का नाम : भीखाराम पिता का नाम: पूराराम गृह संख्या : 59 उम्र : 33 लिंग : पुरुष | फोटो उपलब्ध | 369 | NAE1050947 | निर्वाचक का नाम : निकिता देवी पति का नाम: रमेश कुमार गृह संख्या : 59 उम्र : 32 लिंग : महिला | फोटो उपलब्ध |
| 370 | NAE1752195 | निर्वाचक का नाम : दाडु पति का नाम: भीखा राम गृह संख्या : 59 उम्र : 28 लिंग : महिला | फोटो उपलब्ध | 371 | KLC1408251 | निर्वाचक का नाम : फीणी पति का नाम: शंकरा राम गृह संख्या : 60 उम्र : 56 लिंग : महिला | फोटो उपलब्ध | 372 | NAE1792373 | निर्वाचक का नाम : शंकरा राम पिता का नाम: हरका राम गृह संख्या : 60 उम्र : 56 लिंग : पुरुष | फोटो उपलब्ध |
| 373 | NAE1986710 | निर्वाचक का नाम : काली देवी पति का नाम: कृष्ण राम गृह संख्या : 60 उम्र : 29 लिंग : महिला | फोटो उपलब्ध | 374 | NAE1986793 | निर्वाचक का नाम : कृष्ण कुमार पिता का नाम: कला राम गृह संख्या : 60 उम्र : 27 लिंग : पुरुष | फोटो उपलब्ध | 375 | RJ/22/172/507007 | निर्वाचक का नाम : गीगी कंवर पति का नाम: किशोर सिंह गृह संख्या : 61 उम्र : 75 लिंग : महिला | फोटो उपलब्ध |
| 376 | NAE0689151 | निर्वाचक का नाम : दलपतसिंह पिता का नाम: किशोरसिंह गृह संख्या : 61 उम्र : 41 लिंग : पुरुष | फोटो उपलब्ध | 377 | KLC2084051 | निर्वाचक का नाम : पंखुकंवर पति का नाम: दलपतसिंह गृह संख्या : 61 उम्र : 40 लिंग : महिला | फोटो उपलब्ध | 378 | NAE0659540 | निर्वाचक का नाम : जालम सिंह पिता का नाम: किशोरसिंह गृह संख्या : 61 उम्र : 34 लिंग : पुरुष | फोटो उपलब्ध |
| 379 | NAE0659557 | निर्वाचक का नाम : माफीया कंवर पति का नाम: जालम सिंह गृह संख्या : 61 उम्र : 33 लिंग : महिला | फोटो उपलब्ध | 380 | RJ/22/172/508048 | निर्वाचक का नाम : कसूबी कंवर पति का नाम: मोड सिंह गृह संख्या : 62 उम्र : 76 लिंग : महिला | फोटो उपलब्ध | 381 | KLC1487271 | निर्वाचक का नाम : नरपत सिंह पिता का नाम: मोड सिंह गृह संख्या : 62 उम्र : 53 लिंग : पुरुष | फोटो उपलब्ध |
| 382 | KLC1806520 | निर्वाचक का नाम : मफरीकंवर पति का नाम: नरपतसिंह गृह संख्या : 62 उम्र : 44 लिंग : महिला | फोटो उपलब्ध | 383 | RJ/22/172/507522 | निर्वाचक का नाम : सुरज कंवर पति का नाम: लाख सिंह गृह संख्या : 63 उम्र : 54 लिंग : महिला | फोटो उपलब्ध | 384 | RJ/22/172/507523 | निर्वाचक का नाम : हर चन्द सिंह पिता का नाम: जव सिंह गृह संख्या : 63 उम्र : 54 लिंग : पुरुष | फोटो उपलब्ध |
| 385 | RJ/22/172/508071 | निर्वाचक का नाम : जान सिंह पिता का नाम: धूड सिंह गृह संख्या : 64 उम्र : 84 लिंग : पुरुष | फोटो उपलब्ध | 386 | KLC1408269 | निर्वाचक का नाम : छैल सिंह देवड़ा पिता का नाम: जवान सिंह देवड़ा गृह संख्या : 64 उम्र : 56 लिंग : पुरुष | फोटो उपलब्ध | 387 | RJ/22/172/507021 | निर्वाचक का नाम : लीला सिंह पिता का नाम: जान सिंह गृह संख्या : 64 उम्र : 54 लिंग : पुरुष | फोटो उपलब्ध |
| 388 | KLC2083509 | निर्वाचक का नाम : टमका कंवर पति का नाम: छैल सिंह गृह संख्या : 64 उम्र : 48 लिंग : महिला | फोटो उपलब्ध | 389 | KLC2083517 | निर्वाचक का नाम : उमरावकंवर पति का नाम: लीलसिंह गृह संख्या : 64 उम्र : 44 लिंग : महिला | फोटो उपलब्ध | 390 | NAE1211580 | निर्वाचक का नाम : विक्रम सिंह देवड़ा पिता का नाम: छैल सिंह गृह संख्या : 64 उम्र : 27 लिंग : पुरुष | फोटो उपलब्ध |

| | | | | | | | | | | | |
|-----|------------------|---|-------------|-----|------------------|--|-------------|-----|------------------|--|-------------|
| 391 | NAE1349570 | निर्वाचक का नाम : पूरण सिंह देवडा पिता का नाम: छैल सिंह गृह संख्या : 64 उम्र : 26 लिंग : पुरुष | फोटो उपलब्ध | 392 | NAE1714625 | निर्वाचक का नाम : डिपल कंवर पिता का नाम: पूरण सिंह देवडा गृह संख्या : 64 उम्र : 26 लिंग : महिला | फोटो उपलब्ध | 393 | RJ/22/172/507038 | निर्वाचक का नाम : मंगल सिंह पिता का नाम: तग सिंह गृह संख्या : 65 उम्र : 64 लिंग : पुरुष | फोटो उपलब्ध |
| 394 | RJ/22/172/507525 | निर्वाचक का नाम : वगत सिंह पिता का नाम: तग सिंह गृह संख्या : 65 उम्र : 61 लिंग : पुरुष | फोटो उपलब्ध | 395 | RJ/22/172/508110 | निर्वाचक का नाम : मफरी कंवर पिता का नाम: मंगल सिंह गृह संख्या : 65 उम्र : 58 लिंग : महिला | फोटो उपलब्ध | 396 | RJ/22/172/507526 | निर्वाचक का नाम : दरिया कंवर पिता का नाम: वगत सिंह गृह संख्या : 65 उम्र : 56 लिंग : महिला | फोटो उपलब्ध |
| 397 | NAE0689193 | निर्वाचक का नाम : वरदाराम पिता का नाम: लच्छाराम गृह संख्या : 65 उम्र : 50 लिंग : पुरुष | फोटो उपलब्ध | 398 | NAE0030304 | निर्वाचक का नाम : गुमानसिंह पिता का नाम: वागतसिंह गृह संख्या : 65 उम्र : 45 लिंग : पुरुष | फोटो उपलब्ध | 399 | NAE0072777 | निर्वाचक का नाम : शम्भूसिंह पिता का नाम: वगतसिंह गृह संख्या : 65 उम्र : 43 लिंग : पुरुष | फोटो उपलब्ध |
| 400 | NAE0721415 | निर्वाचक का नाम : भागू कंवर पिता का नाम: शंभू सिंह गृह संख्या : 65 उम्र : 43 लिंग : महिला | फोटो उपलब्ध | 401 | KLC2245538 | निर्वाचक का नाम : राधा पिता का नाम: गुमान सिंह गृह संख्या : 65 उम्र : 42 लिंग : महिला | फोटो उपलब्ध | 402 | NAE0936435 | निर्वाचक का नाम : उत्तम सिंह पिता का नाम: वगत सिंह गृह संख्या : 65 उम्र : 31 लिंग : पुरुष | फोटो उपलब्ध |
| 403 | NAE1268168 | निर्वाचक का नाम : वीमा कंवर पिता का नाम: उत्तम सिंह गृह संख्या : 65 उम्र : 31 लिंग : महिला | फोटो उपलब्ध | 404 | RJ/22/172/508105 | निर्वाचक का नाम : मंगला राम पिता का नाम: लच्छा राम गृह संख्या : 66 उम्र : 61 लिंग : पुरुष | फोटो उपलब्ध | 405 | RJ/22/172/507527 | निर्वाचक का नाम : देबू पिता का नाम: मंगला राम गृह संख्या : 66 उम्र : 58 लिंग : महिला | फोटो उपलब्ध |
| 406 | KLC1671320 | निर्वाचक का नाम : सुआदेवी पिता का नाम: वरदाराम गृह संख्या : 66 उम्र : 49 लिंग : महिला | फोटो उपलब्ध | 407 | KLC1671338 | निर्वाचक का नाम : पारसाराम पिता का नाम: लच्छाराम गृह संख्या : 66 उम्र : 47 लिंग : पुरुष | फोटो उपलब्ध | 408 | KLC1671346 | निर्वाचक का नाम : दरियादेवी पिता का नाम: पारसाराम गृह संख्या : 66 उम्र : 46 लिंग : महिला | फोटो उपलब्ध |
| 409 | NAE1769173 | निर्वाचक का नाम : दशरथ कुमार पिता का नाम: वर्धा राम गृह संख्या : 66 उम्र : 22 लिंग : पुरुष | फोटो उपलब्ध | 410 | RJ/22/172/507175 | निर्वाचक का नाम : मसरा राम पिता का नाम: चमना राम गृह संख्या : 67 उम्र : 70 लिंग : पुरुष | फोटो उपलब्ध | 411 | RJ/22/172/507528 | निर्वाचक का नाम : मोवन पिता का नाम: मसरा राम गृह संख्या : 67 उम्र : 66 लिंग : महिला | फोटो उपलब्ध |
| 412 | KLC2105674 | निर्वाचक का नाम : हरीश कुमार पिता का नाम: मसराराम गृह संख्या : 67 उम्र : 44 लिंग : पुरुष | फोटो उपलब्ध | 413 | KLC2106169 | निर्वाचक का नाम : अजाराम पिता का नाम: मसराराम गृह संख्या : 67 उम्र : 42 लिंग : पुरुष | फोटो उपलब्ध | 414 | NAE0689185 | निर्वाचक का नाम : गीता देवी पिता का नाम: अजाराम गृह संख्या : 67 उम्र : 39 लिंग : महिला | फोटो उपलब्ध |
| 415 | NAE0659441 | निर्वाचक का नाम : भगवती देवी पिता का नाम: हरीश कुमार गृह संख्या : 67 उम्र : 34 लिंग : महिला | फोटो उपलब्ध | 416 | NAE0960914 | निर्वाचक का नाम : हिराराम पिता का नाम: मसराराम गृह संख्या : 67 उम्र : 32 लिंग : पुरुष | फोटो उपलब्ध | 417 | NAE0960708 | निर्वाचक का नाम : कमला देवी पिता का नाम: हिराराम गृह संख्या : 67 उम्र : 30 लिंग : महिला | फोटो उपलब्ध |
| 418 | RJ/22/172/507185 | निर्वाचक का नाम : वचना राम पिता का नाम: चमना राम गृह संख्या : 68 उम्र : 61 लिंग : पुरुष | फोटो उपलब्ध | 419 | RJ/22/172/507529 | निर्वाचक का नाम : पारू पिता का नाम: वचना राम गृह संख्या : 68 उम्र : 59 लिंग : महिला | फोटो उपलब्ध | 420 | RJ/22/172/508113 | निर्वाचक का नाम : शंकरा राम पिता का नाम: जवा राम गृह संख्या : 69 उम्र : 59 लिंग : पुरुष | फोटो उपलब्ध |

| | | | | | | | | |
|-----|------------------|--|-----|------------------|---|-----|------------|--|
| 421 | RJ/22/172/507560 | निर्वाचक का नाम : पाबु पति का नाम: शंकरा राम गृह संख्या : 69 उम्र : 55 लिंग : महिला | 422 | NAE0883652 | निर्वाचक का नाम : मंजू देवी पति का नाम: पारसाराम गृह संख्या : 69 उम्र : 38 लिंग : महिला | 423 | NAE0960922 | निर्वाचक का नाम : नरपत कुमार पिता का नाम: शंकराराम गृह संख्या : 69 उम्र : 31 लिंग : पुरुष |
| 424 | NAE1146976 | निर्वाचक का नाम : मनिषा देवी पति का नाम: नरपत कुमार गृह संख्या : 69 उम्र : 29 लिंग : महिला | 425 | RJ/22/172/507090 | निर्वाचक का नाम : भीका राम पिता का नाम: धूका राम गृह संख्या : 70 उम्र : 63 लिंग : पुरुष | 426 | NAE0659458 | निर्वाचक का नाम : सतिया देवी पति का नाम: दिनेश कुमार गृह संख्या : 70 उम्र : 34 लिंग : महिला |
| 427 | NAE0659631 | निर्वाचक का नाम : दिनेश कुमार पिता का नाम: भीखाराम गृह संख्या : 70 उम्र : 34 लिंग : पुरुष | 428 | NAE0961086 | निर्वाचक का नाम : हरिश कुमार पिता का नाम: भीखाराम गृह संख्या : 70 उम्र : 31 लिंग : पुरुष | 429 | NAE1211531 | निर्वाचक का नाम : उत्तम कुमार पिता का नाम: भीखाराम गृह संख्या : 70 उम्र : 28 लिंग : पुरुष |
| 430 | NAE1477967 | निर्वाचक का नाम : ममता देवी पति का नाम: हरीश कुमार गृह संख्या : 70 उम्र : 26 लिंग : महिला | 431 | RJ/22/172/507081 | निर्वाचक का नाम : प्रेमी पति का नाम: गोदा राम गृह संख्या : 71 उम्र : 82 लिंग : महिला | 432 | KLC1806546 | निर्वाचक का नाम : खेताराम पिता का नाम: गोदाराम गृह संख्या : 71 उम्र : 60 लिंग : पुरुष |
| 433 | KLC2083525 | निर्वाचक का नाम : चम्पादेवी पति का नाम: खेताराम गृह संख्या : 71 उम्र : 59 लिंग : महिला | 434 | KLC2083533 | निर्वाचक का नाम : जुठाराम पिता का नाम: गोदाराम गृह संख्या : 71 उम्र : 43 लिंग : पुरुष | 435 | NAE0936443 | निर्वाचक का नाम : नरसाराम पिता का नाम: गोदाराम गृह संख्या : 71 उम्र : 42 लिंग : पुरुष |
| 436 | NAE0936450 | निर्वाचक का नाम : मेती देवी पति का नाम: नरसाराम गृह संख्या : 71 उम्र : 40 लिंग : महिला | 437 | NAE0936468 | निर्वाचक का नाम : केली देवी पति का नाम: जुठाराम गृह संख्या : 71 उम्र : 40 लिंग : महिला | 438 | NAE1722701 | निर्वाचक का नाम : प्यारी कुमारी पिता का नाम: खेता राम गृह संख्या : 71 उम्र : 23 लिंग : महिला |
| 439 | NAE0659599 | निर्वाचक का नाम : भीखाराम पिता का नाम: कलाराम गृह संख्या : 72 उम्र : 34 लिंग : पुरुष | 440 | NAE0659623 | निर्वाचक का नाम : सांवलाराम पिता का नाम: कलाराम गृह संख्या : 72 उम्र : 33 लिंग : पुरुष | 441 | NAE0721431 | निर्वाचक का नाम : केली देवी पति का नाम: सांवलाराम गृह संख्या : 72 उम्र : 33 लिंग : महिला |
| 442 | NAE1211556 | निर्वाचक का नाम : देशु देवी पति का नाम: भीखाराम गृह संख्या : 72 उम्र : 31 लिंग : महिला | 443 | RJ/22/172/508079 | निर्वाचक का नाम : लक्ष्मी पति का नाम: शंकरा राम गृह संख्या : 73 उम्र : 61 लिंग : महिला | 444 | KLC2245066 | निर्वाचक का नाम : उत्तमकुमार पिता का नाम: शंकराराम गृह संख्या : 73 उम्र : 42 लिंग : पुरुष |
| 445 | KLC2245397 | निर्वाचक का नाम : घेवाराम पिता का नाम: शंकराराम गृह संख्या : 73 उम्र : 41 लिंग : पुरुष | 446 | KLC2245371 | निर्वाचक का नाम : हुलादेवी पति का नाम: घेवाराम गृह संख्या : 73 उम्र : 40 लिंग : महिला | 447 | KLC2245363 | निर्वाचक का नाम : जगादेवी पति का नाम: उत्तम कुमार गृह संख्या : 73 उम्र : 39 लिंग : महिला |
| 448 | NAE0085738 | निर्वाचक का नाम : कैलाश कुमार पिता का नाम: शंकराराम गृह संख्या : 73 उम्र : 37 लिंग : पुरुष | 449 | NAE0659383 | निर्वाचक का नाम : पार्वती देवी पति का नाम: कैलाश कुमार गृह संख्या : 73 उम्र : 34 लिंग : महिला | 450 | NAE0524769 | निर्वाचक का नाम : दीनाराम पिता का नाम: शंकराराम गृह संख्या : 73 उम्र : 34 लिंग : पुरुष |

| | | | | | | | | | | | |
|-----|------------------|--|-------------|-----|------------------|---|-------------|-----|------------------|--|-------------|
| 451 | NAE1814698 | निर्वाचक का नाम : ललिता देवी पति का नाम: दिना राम गृह संख्या : 73 उम्र : 27 लिंग : महिला | फोटो उपलब्ध | 452 | RJ/22/172/507153 | निर्वाचक का नाम : मोबता राम पिता का नाम: भगा राम गृह संख्या : 74 उम्र : 79 लिंग : पुरुष | फोटो उपलब्ध | 453 | KLC1845312 | निर्वाचक का नाम : मोहनलाल पिता का नाम: मोबताराम गृह संख्या : 74 उम्र : 45 लिंग : पुरुष | फोटो उपलब्ध |
| 454 | KLC1806553 | निर्वाचक का नाम : देवुदेवी पति का नाम: मोहनलाल गृह संख्या : 74 उम्र : 44 लिंग : महिला | फोटो उपलब्ध | 455 | KLC1671361 | निर्वाचक का नाम : वजाराम पिता का नाम: मोबताराम गृह संख्या : 74 उम्र : 43 लिंग : पुरुष | फोटो उपलब्ध | 456 | NAE0659193 | निर्वाचक का नाम : उकाराम पिता का नाम: मोबताराम गृह संख्या : 74 उम्र : 41 लिंग : पुरुष | फोटो उपलब्ध |
| 457 | NAE0659219 | निर्वाचक का नाम : पिकी देवी पति का नाम: वजाराम गृह संख्या : 74 उम्र : 39 लिंग : महिला | फोटो उपलब्ध | 458 | NAE0659201 | निर्वाचक का नाम : झमका देवी पति का नाम: उकाराम गृह संख्या : 74 उम्र : 34 लिंग : महिला | फोटो उपलब्ध | 459 | NAE0659227 | निर्वाचक का नाम : अर्जुन कुमार पिता का नाम: मोबताराम गृह संख्या : 74 उम्र : 33 लिंग : पुरुष | फोटो उपलब्ध |
| 460 | NAE0721514 | निर्वाचक का नाम : नरपतराम पिता का नाम: मोबताराम गृह संख्या : 74 उम्र : 32 लिंग : पुरुष | फोटो उपलब्ध | 461 | RJ/22/172/507149 | निर्वाचक का नाम : अचला राम पिता का नाम: रगा राम गृह संख्या : 75 उम्र : 71 लिंग : पुरुष | फोटो उपलब्ध | 462 | RJ/22/172/507052 | निर्वाचक का नाम : पारू पति का नाम: अमरा राम गृह संख्या : 75 उम्र : 62 लिंग : महिला | फोटो उपलब्ध |
| 463 | KLC1487370 | निर्वाचक का नाम : गुमाना राम पिता का नाम: अचला राम गृह संख्या : 75 उम्र : 46 लिंग : पुरुष | फोटो उपलब्ध | 464 | KLC1487388 | निर्वाचक का नाम : जोगा राम पिता का नाम: अमरा राम गृह संख्या : 75 उम्र : 46 लिंग : पुरुष | फोटो उपलब्ध | 465 | KLC1671379 | निर्वाचक का नाम : देशु देवी पति का नाम: गुमाना राम गृह संख्या : 75 उम्र : 44 लिंग : महिला | फोटो उपलब्ध |
| 466 | KLC1806561 | निर्वाचक का नाम : हरचन्द्र राम पिता का नाम: अचला राम गृह संख्या : 75 उम्र : 44 लिंग : पुरुष | फोटो उपलब्ध | 467 | KLC1487396 | निर्वाचक का नाम : पारसा राम पिता का नाम: अमरा राम गृह संख्या : 75 उम्र : 44 लिंग : पुरुष | फोटो उपलब्ध | 468 | KLC2083541 | निर्वाचक का नाम : मंजुदेवी पति का नाम: जोगाराम गृह संख्या : 75 उम्र : 42 लिंग : महिला | फोटो उपलब्ध |
| 469 | NAE0806349 | निर्वाचक का नाम : कमला देवी पति का नाम: हरचंद्र राम गृह संख्या : 75 उम्र : 39 लिंग : महिला | फोटो उपलब्ध | 470 | NAE0207928 | निर्वाचक का नाम : गंगादेवी पति का नाम: पारसाराम गृह संख्या : 75 उम्र : 38 लिंग : महिला | फोटो उपलब्ध | 471 | NAE0847848 | निर्वाचक का नाम : मानाराम पिता का नाम: अमराराम गृह संख्या : 75 उम्र : 34 लिंग : पुरुष | फोटो उपलब्ध |
| 472 | NAE0806356 | निर्वाचक का नाम : केला देवी पति का नाम: मानाराम गृह संख्या : 75 उम्र : 33 लिंग : महिला | फोटो उपलब्ध | 473 | RJ/22/172/507047 | निर्वाचक का नाम : माला राम पिता का नाम: रगा राम गृह संख्या : 76 उम्र : 62 लिंग : पुरुष | फोटो उपलब्ध | 474 | NAE1962984 | निर्वाचक का नाम : गुलाबी देवी पति का नाम: माला राम गृह संख्या : 76 उम्र : 55 लिंग : महिला | फोटो उपलब्ध |
| 475 | NAE0320085 | निर्वाचक का नाम : भोपाराम पिता का नाम: मालाराम गृह संख्या : 76 उम्र : 38 लिंग : पुरुष | फोटो उपलब्ध | 476 | NAE0806364 | निर्वाचक का नाम : सुरेखा देवी पति का नाम: भोपाराम गृह संख्या : 76 उम्र : 35 लिंग : महिला | फोटो उपलब्ध | 477 | NAE1478155 | निर्वाचक का नाम : सीता देवी पति का नाम: वसनाराम गृह संख्या : 77 उम्र : 72 लिंग : महिला | फोटो उपलब्ध |
| 478 | RJ/22/172/508108 | निर्वाचक का नाम : सालू राम पिता का नाम: लाला राम गृह संख्या : 77 उम्र : 70 लिंग : पुरुष | फोटो उपलब्ध | 479 | RJ/22/172/508090 | निर्वाचक का नाम : मोवन पति का नाम: सालू राम गृह संख्या : 77 उम्र : 68 लिंग : महिला | फोटो उपलब्ध | 480 | KLC2245355 | निर्वाचक का नाम : प्रेमराम पिता का नाम: सालू गृह संख्या : 77 उम्र : 45 लिंग : पुरुष | फोटो उपलब्ध |

| | | | | | | | | |
|-----|------------------|---|-----|------------------|--|-----|------------------|---|
| 481 | KLC2245918 | निर्वाचक का नाम : सीतादेवी पति का नाम: प्रेमराम गृह संख्या : 77 उम्र : 43 लिंग : महिला | 482 | NAE0030809 | निर्वाचक का नाम : तोलाराम पिता का नाम: सालुराम गृह संख्या : 77 उम्र : 39 लिंग : पुरुष | 483 | NAE0030817 | निर्वाचक का नाम : गोविन्दाराम पिता का नाम: सालुराम गृह संख्या : 77 उम्र : 37 लिंग : पुरुष |
| 484 | NAE1478163 | निर्वाचक का नाम : केलाश कुमार पिता का नाम: वचनाराम गृह संख्या : 77 उम्र : 37 लिंग : पुरुष | 485 | NAE0659409 | निर्वाचक का नाम : अन्दर देवी पति का नाम: गोविन्द्र राम गृह संख्या : 77 उम्र : 34 लिंग : महिला | 486 | NAE0659417 | निर्वाचक का नाम : माफी देवी पति का नाम: तोलाराम गृह संख्या : 77 उम्र : 34 लिंग : महिला |
| 487 | NAE0659391 | निर्वाचक का नाम : धेवाराम पुरोहित पिता का नाम: सालुराम गृह संख्या : 77 उम्र : 33 लिंग : पुरुष | 488 | NAE1478064 | निर्वाचक का नाम : रतनी देवी पति का नाम: केलाश कुमार गृह संख्या : 77 उम्र : 33 लिंग : महिला | 489 | NAE1478148 | निर्वाचक का नाम : भरत कुमार पिता का नाम: वचनाराम गृह संख्या : 77 उम्र : 31 लिंग : पुरुष |
| 490 | RJ/22/172/508051 | निर्वाचक का नाम : मकना राम पिता का नाम: लाला राम गृह संख्या : 78 उम्र : 63 लिंग : पुरुष | 491 | RJ/22/172/508088 | निर्वाचक का नाम : लीलू पति का नाम: मकना राम गृह संख्या : 78 उम्र : 61 लिंग : महिला | 492 | NAE0721365 | निर्वाचक का नाम : गुमानाराम पिता का नाम: मकनाराम गृह संख्या : 78 उम्र : 35 लिंग : पुरुष |
| 493 | NAE1268176 | निर्वाचक का नाम : पिंकी देवी पति का नाम: गुमानाराम गृह संख्या : 78 उम्र : 32 लिंग : महिला | 494 | NAE1268184 | निर्वाचक का नाम : विक्रम कुमार पिता का नाम: मकनाराम गृह संख्या : 78 उम्र : 29 लिंग : पुरुष | 495 | RJ/22/172/507093 | निर्वाचक का नाम : जोईता राम पिता का नाम: पूनमा राम गृह संख्या : 79 उम्र : 78 लिंग : पुरुष |
| 496 | RJ/22/172/507092 | निर्वाचक का नाम : सीता पति का नाम: जोइताराम गृह संख्या : 79 उम्र : 76 लिंग : महिला | 497 | NAE0208603 | निर्वाचक का नाम : पारसाराम पिता का नाम: जोइताराम गृह संख्या : 79 उम्र : 48 लिंग : पुरुष | 498 | KLC1487362 | निर्वाचक का नाम : जणादी पति का नाम: छगना राम गृह संख्या : 79 उम्र : 48 लिंग : महिला |
| 499 | NAE0208595 | निर्वाचक का नाम : छगनाराम पिता का नाम: जोइताराम गृह संख्या : 79 उम्र : 46 लिंग : पुरुष | 500 | KLC2106235 | निर्वाचक का नाम : ऐवनदेवी पति का नाम: पारसाराम गृह संख्या : 79 उम्र : 45 लिंग : महिला | 501 | NAE0207704 | निर्वाचक का नाम : भंवर लाल पिता का नाम: जोइताराम गृह संख्या : 79 उम्र : 38 लिंग : पुरुष |
| 502 | NAE0495176 | निर्वाचक का नाम : पंखी देवी पति का नाम: भवर लाल गृह संख्या : 79 उम्र : 35 लिंग : महिला | 503 | KLC2245017 | निर्वाचक का नाम : मफरी पति का नाम: मसरा राम गृह संख्या : 80 उम्र : 75 लिंग : महिला | 504 | RJ/22/172/508117 | निर्वाचक का नाम : मसरा राम पिता का नाम: पूनमा राम गृह संख्या : 80 उम्र : 66 लिंग : पुरुष |
| 505 | NAE1634930 | निर्वाचक का नाम : भावना देवी पति का नाम: सुरेंद्र कुमार गृह संख्या : 80 उम्र : 31 लिंग : महिला | 506 | NAE0960930 | निर्वाचक का नाम : सुरेंद्र कुमार पिता का नाम: मसराराम गृह संख्या : 80 उम्र : 30 लिंग : पुरुष | 507 | NAE1935378 | निर्वाचक का नाम : प्रीति कुमारी पिता का नाम: मसरा राम गृह संख्या : 80 उम्र : 22 लिंग : महिला |
| 508 | NAE1935394 | निर्वाचक का नाम : युवराज पिता का नाम: मसरा राम गृह संख्या : 80 उम्र : 22 लिंग : पुरुष | 509 | RJ/22/172/507058 | निर्वाचक का नाम : वदणो पति का नाम: भगु राम गृह संख्या : 81 उम्र : 91 लिंग : महिला | 510 | RJ/22/172/507057 | निर्वाचक का नाम : मीरो पति का नाम: लच्छू राम गृह संख्या : 81 उम्र : 85 लिंग : महिला |

| | | | | | | | | | | | |
|-----|------------------|---|-------------|-----|------------------|--|-------------|-----|------------------|--|-------------|
| 511 | RJ/22/172/507486 | निर्वाचक का नाम : लाखाराम पिता का नाम: लसूराम गृह संख्या : 81 उम्र : 56 लिंग : पुरुष | फोटो उपलब्ध | 512 | RJ/22/172/507055 | निर्वाचक का नाम : अणसी देवी पति का नाम: लाखा राम गृह संख्या : 81 उम्र : 54 लिंग : महिला | फोटो उपलब्ध | 513 | RJ/22/172/507042 | निर्वाचक का नाम : झाला पिता का नाम: लच्छु राम गृह संख्या : 81 उम्र : 53 लिंग : पुरुष | फोटो उपलब्ध |
| 514 | KLC2245314 | निर्वाचक का नाम : पाबू देवी पति का नाम: जालाराम गृह संख्या : 81 उम्र : 38 लिंग : महिला | फोटो उपलब्ध | 515 | NAE0257410 | निर्वाचक का नाम : केसाराम पिता का नाम: लच्छुराम गृह संख्या : 81 उम्र : 37 लिंग : पुरुष | फोटो उपलब्ध | 516 | NAE1478031 | निर्वाचक का नाम : धापू देवी पति का नाम: केसा राम गृह संख्या : 81 उम्र : 31 लिंग : महिला | फोटो उपलब्ध |
| 517 | NAE1477868 | निर्वाचक का नाम : गूमनाराम पिता का नाम: लाखाराम गृह संख्या : 81 उम्र : 28 लिंग : पुरुष | फोटो उपलब्ध | 518 | RJ/22/172/507144 | निर्वाचक का नाम : हरियो पति का नाम: पूरा राम गृह संख्या : 82 उम्र : 86 लिंग : महिला | फोटो उपलब्ध | 519 | RJ/22/172/508101 | निर्वाचक का नाम : काला राम पिता का नाम: पूरा राम गृह संख्या : 82 उम्र : 58 लिंग : पुरुष | फोटो उपलब्ध |
| 520 | RJ/22/172/507147 | निर्वाचक का नाम : झीणी पति का नाम: काला राम गृह संख्या : 82 उम्र : 56 लिंग : महिला | फोटो उपलब्ध | 521 | RJ/22/172/508103 | निर्वाचक का नाम : कलाराम पिता का नाम: पुराराम गृह संख्या : 82 उम्र : 52 लिंग : पुरुष | फोटो उपलब्ध | 522 | NAE0960716 | निर्वाचक का नाम : गटू देवी पति का नाम: कलाराम गृह संख्या : 82 उम्र : 48 लिंग : महिला | फोटो उपलब्ध |
| 523 | KLC1806587 | निर्वाचक का नाम : महादेवाराम पिता का नाम: पुराराम गृह संख्या : 82 उम्र : 45 लिंग : पुरुष | फोटो उपलब्ध | 524 | KLC1671395 | निर्वाचक का नाम : वचनाराम पिता का नाम: पुराराम गृह संख्या : 82 उम्र : 43 लिंग : पुरुष | फोटो उपलब्ध | 525 | NAE0659326 | निर्वाचक का नाम : अणसी देवी पति का नाम: महादेवाराम गृह संख्या : 82 उम्र : 41 लिंग : महिला | फोटो उपलब्ध |
| 526 | NAE0659318 | निर्वाचक का नाम : तलकाराम पिता का नाम: कालाराम गृह संख्या : 82 उम्र : 35 लिंग : पुरुष | फोटो उपलब्ध | 527 | NAE1477991 | निर्वाचक का नाम : मंजू देवी पति का नाम: तलकाराम गृह संख्या : 82 उम्र : 31 लिंग : महिला | फोटो उपलब्ध | 528 | NAE1657154 | निर्वाचक का नाम : अर्जुन कुमार पिता का नाम: काला राम गृह संख्या : 82 उम्र : 23 लिंग : पुरुष | फोटो उपलब्ध |
| 529 | NAE1722149 | निर्वाचक का नाम : कृष्ण कुमार पिता का नाम: काला राम गृह संख्या : 82 उम्र : 23 लिंग : पुरुष | फोटो उपलब्ध | 530 | NAE1949569 | निर्वाचक का नाम : विक्रम कुमार पिता का नाम: काला राम गृह संख्या : 82 उम्र : 23 लिंग : पुरुष | फोटो उपलब्ध | 531 | NAE1949171 | निर्वाचक का नाम : सुरेश कुमार पिता का नाम: काला राम गृह संख्या : 82 उम्र : 22 लिंग : पुरुष | फोटो उपलब्ध |
| 532 | NAE1944230 | निर्वाचक का नाम : रतनी कुमारी पिता का नाम: काला राम गृह संख्या : 82 उम्र : 21 लिंग : महिला | फोटो उपलब्ध | 533 | RJ/22/172/507104 | निर्वाचक का नाम : शांता पति का नाम: मादा राम गृह संख्या : 83 उम्र : 87 लिंग : महिला | फोटो उपलब्ध | 534 | RJ/22/172/507103 | निर्वाचक का नाम : खीमा राम पिता का नाम: मादा राम गृह संख्या : 83 उम्र : 61 लिंग : पुरुष | फोटो उपलब्ध |
| 535 | RJ/22/172/508135 | निर्वाचक का नाम : पंखु देवी पति का नाम: खेमराम गृह संख्या : 83 उम्र : 51 लिंग : महिला | फोटो उपलब्ध | 536 | RJ/22/172/508054 | निर्वाचक का नाम : भूपा राम पिता का नाम: माधाराम गृह संख्या : 83 उम्र : 50 लिंग : पुरुष | फोटो उपलब्ध | 537 | RJ/22/172/508195 | निर्वाचक का नाम : मांगी देवी पति का नाम: भूपाराम गृह संख्या : 83 उम्र : 49 लिंग : महिला | फोटो उपलब्ध |
| 538 | NAE0772657 | निर्वाचक का नाम : दाडमी देवी पति का नाम: चोपाराम गृह संख्या : 83 उम्र : 40 लिंग : महिला | फोटो उपलब्ध | 539 | KLC1408293 | निर्वाचक का नाम : सजनो पति का नाम: भूरा राम गृह संख्या : 84 उम्र : 71 लिंग : महिला | फोटो उपलब्ध | 540 | RJ/22/172/507050 | निर्वाचक का नाम : वचना राम पिता का नाम: भूरा राम गृह संख्या : 84 उम्र : 53 लिंग : पुरुष | फोटो उपलब्ध |

| | | | | | |
|---|---------------------------------|---|---------------------------------|--|---------------------------------|
| 541 निर्वाचक का नाम : नरीगाराम पिता का नाम: भूराराम गृह संख्या : 84 उम्र : 44 लिंग : पुरुष | KLC1806595 फोटो उपलब्ध | 542 निर्वाचक का नाम : करनाराम पिता का नाम: भूराराम गृह संख्या : 84 उम्र : 43 लिंग : पुरुष | KLC2245348 फोटो उपलब्ध | 543 निर्वाचक का नाम : सीता देवी पति का नाम: डायाराम गृह संख्या : 84 उम्र : 37 लिंग : महिला | NAE0217364 फोटो उपलब्ध |
| 544 निर्वाचक का नाम : लक्ष्मी देवी पति का नाम: करनाराम गृह संख्या : 84 उम्र : 37 लिंग : महिला | NAE0257535 फोटो उपलब्ध | 545 निर्वाचक का नाम : डायाराम पिता का नाम: भूराराम गृह संख्या : 84 उम्र : 36 लिंग : पुरुष | NAE0072595 फोटो उपलब्ध | 546 निर्वाचक का नाम : पता राम पिता का नाम: चमना राम गृह संख्या : 85 उम्र : 61 लिंग : पुरुष | RJ/22/172/507061 फोटो उपलब्ध |
| 547 निर्वाचक का नाम : सती पति का नाम: पता राम गृह संख्या : 85 उम्र : 59 लिंग : महिला | RJ/22/172/507056 फोटो उपलब्ध | 548 निर्वाचक का नाम : हरसन राम पिता का नाम: चमना राम गृह संख्या : 85 उम्र : 59 लिंग : पुरुष | RJ/22/172/507051 फोटो उपलब्ध | 549 निर्वाचक का नाम : अमरती देवी पति का नाम: हरसन राम गृह संख्या : 85 उम्र : 56 लिंग : महिला | KLC1408301 फोटो उपलब्ध |
| 550 निर्वाचक का नाम : शान्तीलाल पिता का नाम: चमनाराम गृह संख्या : 85 उम्र : 47 लिंग : पुरुष | KLC1671411 फोटो उपलब्ध | 551 निर्वाचक का नाम : दाइमीदेवी पति का नाम: शान्तीलाल गृह संख्या : 85 उम्र : 46 लिंग : महिला | KLC1671429 फोटो उपलब्ध | 552 निर्वाचक का नाम : भावाराम पिता का नाम: पताराम गृह संख्या : 85 उम्र : 38 लिंग : पुरुष | NAE0847855 फोटो उपलब्ध |
| 553 निर्वाचक का नाम : बगदाराम पिता का नाम: चमनाराम गृह संख्या : 85 उम्र : 36 लिंग : पुरुष | NAE0960724 फोटो उपलब्ध | 554 निर्वाचक का नाम : भागू देवी पति का नाम: भावाराम गृह संख्या : 85 उम्र : 32 लिंग : महिला | NAE0847723 फोटो उपलब्ध | 555 निर्वाचक का नाम : जितेंद्र कुमार पिता का नाम: शांति लाल गृह संख्या : 85 उम्र : 29 लिंग : पुरुष | NAE1634716 फोटो उपलब्ध |
| 556 निर्वाचक का नाम : राधा देवी पति का नाम: बगदा राम गृह संख्या : 85 उम्र : 29 लिंग : महिला | NAE1657162 फोटो उपलब्ध | 557 निर्वाचक का नाम : संगीता देवी पति का नाम: जितेंद्र कुमार गृह संख्या : 85 उम्र : 27 लिंग : महिला | NAE1634674 फोटो उपलब्ध | 558 निर्वाचक का नाम : दिनेश कुमार पिता का नाम: पता राम गृह संख्या : 85 उम्र : 27 लिंग : पुरुष | NAE1722156 फोटो उपलब्ध |
| 559 निर्वाचक का नाम : भरत कुमार पिता का नाम: शांति लाल गृह संख्या : 85 उम्र : 25 लिंग : पुरुष | NAE1634682 फोटो उपलब्ध | 560 निर्वाचक का नाम : उम्मेदा राम पिता का नाम: पताराम गृह संख्या : 85 उम्र : 23 लिंग : पुरुष | NAE1722172 फोटो उपलब्ध | 561 निर्वाचक का नाम : हकमा राम पिता का नाम: धरमा राम गृह संख्या : 86 उम्र : 71 लिंग : पुरुष | RJ/22/172/507048 फोटो उपलब्ध |
| 562 निर्वाचक का नाम : सूकी पति का नाम: हकमा राम गृह संख्या : 86 उम्र : 66 लिंग : महिला | RJ/22/172/507059 फोटो उपलब्ध | 563 निर्वाचक का नाम : शारदादेवी पति का नाम: जितेश कुमार गृह संख्या : 86 उम्र : 40 लिंग : महिला | KLC2245926 फोटो उपलब्ध | 564 निर्वाचक का नाम : जितेश कुमार पिता का नाम: हकमाराम गृह संख्या : 86 उम्र : 40 लिंग : पुरुष | NAE0072710 फोटो उपलब्ध |
| 565 निर्वाचक का नाम : रणजीत सिंह पिता का नाम: कुभ सिंह गृह संख्या : 86 उम्र : 39 लिंग : पुरुष | NAE0495333 फोटो उपलब्ध | 566 निर्वाचक का नाम : रूगनाथाराम पिता का नाम: हकमाराम गृह संख्या : 86 उम्र : 37 लिंग : पुरुष | NAE0207795 फोटो उपलब्ध | 567 निर्वाचक का नाम : भीम सिंह पिता का नाम: कुभ सिंह गृह संख्या : 86 उम्र : 35 लिंग : पुरुष | NAE0495341 फोटो उपलब्ध |
| 568 निर्वाचक का नाम : फैन्सी देवी पति का नाम: रूगनाथाराम गृह संख्या : 86 उम्र : 31 लिंग : महिला | NAE0960732 फोटो उपलब्ध | 569 निर्वाचक का नाम : कालीदेवी पति का नाम: दलाराम गृह संख्या : 87 उम्र : 51 लिंग : महिला | KLC1806603 फोटो उपलब्ध | 570 निर्वाचक का नाम : दला राम पिता का नाम: जीवा राम गृह संख्या : 87 उम्र : 48 लिंग : पुरुष | NAE1822451 फोटो उपलब्ध |

| | | | | | | | | | | | |
|-----|------------------|--|-------------|-----|------------------|---|-------------|-----|------------------|--|-------------|
| 571 | NAE0030312 | निर्वाचक का नाम : नरपतराम पिता का नाम: जीवाराम गृह संख्या : 87 उम्र : 43 लिंग : पुरुष | फोटो उपलब्ध | 572 | NAE0772830 | निर्वाचक का नाम : मोरी देवी पति का नाम: नरपत राम गृह संख्या : 87 उम्र : 40 लिंग : महिला | फोटो उपलब्ध | 573 | NAE0320044 | निर्वाचक का नाम : रूपाराम पिता का नाम: जीवाराम गृह संख्या : 87 उम्र : 39 लिंग : पुरुष | फोटो उपलब्ध |
| 574 | NAE0207811 | निर्वाचक का नाम : जूठाराम पिता का नाम: जीवाराम गृह संख्या : 87 उम्र : 36 लिंग : पुरुष | फोटो उपलब्ध | 575 | NAE1101930 | निर्वाचक का नाम : सीता देवी पति का नाम: रूपाराम गृह संख्या : 87 उम्र : 32 लिंग : महिला | फोटो उपलब्ध | 576 | RJ/22/172/508122 | निर्वाचक का नाम : सरू पति का नाम: दीना राम गृह संख्या : 88 उम्र : 71 लिंग : महिला | फोटो उपलब्ध |
| 577 | NAE0072793 | निर्वाचक का नाम : कमलादेवी पति का नाम: तलकाराम गृह संख्या : 88 उम्र : 38 लिंग : महिला | फोटो उपलब्ध | 578 | NAE0320259 | निर्वाचक का नाम : पारसाराम पिता का नाम: दीनाराम गृह संख्या : 88 उम्र : 38 लिंग : पुरुष | फोटो उपलब्ध | 579 | NAE0806380 | निर्वाचक का नाम : संजू देवी पति का नाम: पारसाराम गृह संख्या : 88 उम्र : 35 लिंग : महिला | फोटो उपलब्ध |
| 580 | RJ/22/172/507118 | निर्वाचक का नाम : सती पति का नाम: तारा राम गृह संख्या : 89 उम्र : 67 लिंग : महिला | फोटो उपलब्ध | 581 | NAE0072637 | निर्वाचक का नाम : सगनाराम पिता का नाम: ताराराम गृह संख्या : 89 उम्र : 39 लिंग : पुरुष | फोटो उपलब्ध | 582 | NAE0495226 | निर्वाचक का नाम : प्रेमराम पिता का नाम: ताराराम गृह संख्या : 89 उम्र : 39 लिंग : पुरुष | फोटो उपलब्ध |
| 583 | NAE0030395 | निर्वाचक का नाम : सुरजदेवी पति का नाम: सगनाराम गृह संख्या : 89 उम्र : 38 लिंग : महिला | फोटो उपलब्ध | 584 | NAE0806372 | निर्वाचक का नाम : भावना पति का नाम: प्रेमराम गृह संख्या : 89 उम्र : 33 लिंग : महिला | फोटो उपलब्ध | 585 | NAE1211564 | निर्वाचक का नाम : कृष्णा कुमार पिता का नाम: तारा गृह संख्या : 89 उम्र : 30 लिंग : पुरुष | फोटो उपलब्ध |
| 586 | RJ/22/172/507065 | निर्वाचक का नाम : हुंकी पति का नाम: सरदाराम गृह संख्या : 90 उम्र : 67 लिंग : महिला | फोटो उपलब्ध | 587 | RJ/22/172/507152 | निर्वाचक का नाम : पंखू पति का नाम: वचना राम गृह संख्या : 90 उम्र : 64 लिंग : महिला | फोटो उपलब्ध | 588 | RJ/22/172/507131 | निर्वाचक का नाम : वचना राम पिता का नाम: जगा राम गृह संख्या : 90 उम्र : 64 लिंग : पुरुष | फोटो उपलब्ध |
| 589 | NAE0495192 | निर्वाचक का नाम : चतराराम पिता का नाम: सरदाराराम गृह संख्या : 90 उम्र : 39 लिंग : पुरुष | फोटो उपलब्ध | 590 | NAE0495200 | निर्वाचक का नाम : सोहन देवी पति का नाम: चतराराम गृह संख्या : 90 उम्र : 36 लिंग : महिला | फोटो उपलब्ध | 591 | NAE0495184 | निर्वाचक का नाम : तगाराम पिता का नाम: सरदाराम गृह संख्या : 90 उम्र : 32 लिंग : पुरुष | फोटो उपलब्ध |
| 592 | NAE1445675 | निर्वाचक का नाम : भमरा राम पिता का नाम: वचना राम गृह संख्या : 90 उम्र : 28 लिंग : पुरुष | फोटो उपलब्ध | 593 | NAE1457530 | निर्वाचक का नाम : महेंद्र कुमार पिता का नाम: वचना राम गृह संख्या : 90 उम्र : 26 लिंग : पुरुष | फोटो उपलब्ध | 594 | RJ/22/172/507119 | निर्वाचक का नाम : मथरा पति का नाम: नाराणा राम गृह संख्या : 91 उम्र : 76 लिंग : महिला | फोटो उपलब्ध |
| 595 | RJ/22/172/513189 | निर्वाचक का नाम : चैनाराम पिता का नाम: हकमाराम गृह संख्या : 91 उम्र : 57 लिंग : पुरुष | फोटो उपलब्ध | 596 | RJ/22/172/513245 | निर्वाचक का नाम : सीतादेवी पति का नाम: चैनाराम गृह संख्या : 91 उम्र : 55 लिंग : महिला | फोटो उपलब्ध | 597 | RJ/22/172/514036 | निर्वाचक का नाम : नरसाराम पिता का नाम: हकमाराम गृह संख्या : 91 उम्र : 54 लिंग : पुरुष | फोटो उपलब्ध |
| 598 | RJ/22/172/513567 | निर्वाचक का नाम : सुकीदेवी पति का नाम: नरसाराम गृह संख्या : 91 उम्र : 51 लिंग : महिला | फोटो उपलब्ध | 599 | NAE0659722 | निर्वाचक का नाम : सरीया देवी पति का नाम: धीराराम गृह संख्या : 91 उम्र : 43 लिंग : महिला | फोटो उपलब्ध | 600 | NAE0659714 | निर्वाचक का नाम : धीराराम पिता का नाम: नारणाराम गृह संख्या : 91 उम्र : 41 लिंग : पुरुष | फोटो उपलब्ध |

| | | | | | | | | | | | |
|-----|------------------|--|-------------|-----|------------------|--|-------------|-----|------------------|---|-------------|
| 601 | NAE0257493 | निर्वाचक का नाम : डायाराम पिता का नाम: सिनाराम गृह संख्या : 91 उम्र : 37 लिंग : पुरुष | फोटो उपलब्ध | 602 | NAE0495259 | निर्वाचक का नाम : महेन्द्र कुमार पिता का नाम: नरसाराम गृह संख्या : 91 उम्र : 33 लिंग : पुरुष | फोटो उपलब्ध | 603 | NAE1445402 | निर्वाचक का नाम : जोशना देवी पिता का नाम: महेंद्र कुमार गृह संख्या : 91 उम्र : 28 लिंग : महिला | फोटो उपलब्ध |
| 604 | NAE1722313 | निर्वाचक का नाम : ममता देवी पति का नाम: मुकेश कुमार गृह संख्या : 91 उम्र : 28 लिंग : महिला | फोटो उपलब्ध | 605 | NAE1635085 | निर्वाचक का नाम : मुकेश कुमार पिता का नाम: नरसा राम गृह संख्या : 91 उम्र : 26 लिंग : पुरुष | फोटो उपलब्ध | 606 | RJ/22/172/507173 | निर्वाचक का नाम : वरदा राम पिता का नाम: भेरा राम गृह संख्या : 92 उम्र : 66 लिंग : पुरुष | फोटो उपलब्ध |
| 607 | RJ/22/172/507082 | निर्वाचक का नाम : वादली पति का नाम: वरदा राम गृह संख्या : 92 उम्र : 63 लिंग : महिला | फोटो उपलब्ध | 608 | KLC1408319 | निर्वाचक का नाम : रामा राम पिता का नाम: भेरा राम गृह संख्या : 92 उम्र : 54 लिंग : पुरुष | फोटो उपलब्ध | 609 | KLC1671437 | निर्वाचक का नाम : मेथीदेवी पति का नाम: रामाराम गृह संख्या : 92 उम्र : 49 लिंग : महिला | फोटो उपलब्ध |
| 610 | KLC2106375 | निर्वाचक का नाम : नरपत कुमार पिता का नाम: वरदाराम गृह संख्या : 92 उम्र : 43 लिंग : पुरुष | फोटो उपलब्ध | 611 | KLC2106383 | निर्वाचक का नाम : वालीदेवी पति का नाम: नरपत कुमार गृह संख्या : 92 उम्र : 41 लिंग : महिला | फोटो उपलब्ध | 612 | NAE0073015 | निर्वाचक का नाम : पारसाराम पिता का नाम: वरदाराम गृह संख्या : 92 उम्र : 37 लिंग : पुरुष | फोटो उपलब्ध |
| 613 | NAE0689292 | निर्वाचक का नाम : देशु देवी पति का नाम: पारसा राम गृह संख्या : 92 उम्र : 33 लिंग : महिला | फोटो उपलब्ध | 614 | RJ/22/172/507040 | निर्वाचक का नाम : बगदा राम पिता का नाम: गजा राम गृह संख्या : 93 उम्र : 63 लिंग : पुरुष | फोटो उपलब्ध | 615 | RJ/22/172/507080 | निर्वाचक का नाम : चंपा पति का नाम: बगदा राम गृह संख्या : 93 उम्र : 61 लिंग : महिला | फोटो उपलब्ध |
| 616 | NAE0659284 | निर्वाचक का नाम : प्यारी देवी पति का नाम: सादाराम गृह संख्या : 93 उम्र : 36 लिंग : महिला | फोटो उपलब्ध | 617 | NAE0659292 | निर्वाचक का नाम : सादाराम पिता का नाम: बगदाराम गृह संख्या : 93 उम्र : 34 लिंग : पुरुष | फोटो उपलब्ध | 618 | NAE0721597 | निर्वाचक का नाम : रमेश कुमार पिता का नाम: नाराणाराम गृह संख्या : 93 उम्र : 33 लिंग : पुरुष | फोटो उपलब्ध |
| 619 | NAE0721407 | निर्वाचक का नाम : रमेश कुमार पिता का नाम: बगदा राम गृह संख्या : 93 उम्र : 32 लिंग : पुरुष | फोटो उपलब्ध | 620 | NAE1211549 | निर्वाचक का नाम : ममता देवी पति का नाम: रमेश कुमार गृह संख्या : 93 उम्र : 31 लिंग : महिला | फोटो उपलब्ध | 621 | NAE0659276 | निर्वाचक का नाम : छगन देवी पति का नाम: जामताराम गृह संख्या : 94 उम्र : 37 लिंग : महिला | फोटो उपलब्ध |
| 622 | NAE1634880 | निर्वाचक का नाम : फ्रेन्सी कुमारी पिता का नाम: तेजा राम गृह संख्या : 103 उम्र : 27 लिंग : महिला | फोटो उपलब्ध | 623 | NAE1634948 | निर्वाचक का नाम : शांति देवी पति का नाम: गोविंद कुमार गृह संख्या : 104 उम्र : 32 लिंग : महिला | फोटो उपलब्ध | 624 | NAE1539642 | निर्वाचक का नाम : ममता कुमारी पिता का नाम: लाखा राम गृह संख्या : 108 उम्र : 25 लिंग : महिला | फोटो उपलब्ध |
| 625 | NAE1668862 | निर्वाचक का नाम : प्रवीण पिता का नाम: मोहब्बत राम गृह संख्या : 109 उम्र : 28 लिंग : पुरुष | फोटो उपलब्ध | 626 | NAE0495325 | निर्वाचक का नाम : धन सिंह पिता का नाम: कुभ सिंह गृह संख्या : 117 उम्र : 36 लिंग : पुरुष | फोटो उपलब्ध | 627 | NAE1477942 | निर्वाचक का नाम : धीरा राम पिता का नाम: माधा राम गृह संख्या : 122 उम्र : 25 लिंग : पुरुष | फोटो उपलब्ध |
| 628 | NAE1955285 | निर्वाचक का नाम : इंद्रवन पिता का नाम: मोतीवन गृह संख्या : 681 उम्र : 64 लिंग : पुरुष | फोटो उपलब्ध | 629 | NAE1955293 | निर्वाचक का नाम : पवनी देवी पति का नाम: इंद्र वन गृह संख्या : 681 उम्र : 61 लिंग : महिला | फोटो उपलब्ध | 630 | NAE1955319 | निर्वाचक का नाम : सुरेश वन पिता का नाम: इंद्रवन गृह संख्या : 681 उम्र : 42 लिंग : पुरुष | फोटो उपलब्ध |

| | | | | | | | | | | | |
|-----|------------|--|-------------|-----|------------|--|-------------|-----|------------|---|-------------|
| 631 | NAE1955301 | निर्वाचक का नाम : माया देवी पति का नाम: सुरेश वन गृह संख्या : 681 उम्र : 33 लिंग : महिला | फोटो उपलब्ध | 632 | NAE1268366 | निर्वाचक का नाम : रमीला पति का नाम: कांति लाल गृह संख्या : 835 उम्र : 36 लिंग : महिला | फोटो उपलब्ध | 633 | NAE1268267 | निर्वाचक का नाम : डाया राम पिता का नाम: अमरा राम गृह संख्या : 835 उम्र : 33 लिंग : पुरुष | फोटो उपलब्ध |
| 634 | NAE1268556 | निर्वाचक का नाम : माफ़ी देवी पति का नाम: हरचंद गृह संख्या : 835 उम्र : 33 लिंग : महिला | फोटो उपलब्ध | 635 | NAE1268218 | निर्वाचक का नाम : किशोर कुमार पिता का नाम: जेरुपा राम गृह संख्या : 835 उम्र : 32 लिंग : पुरुष | फोटो उपलब्ध | 636 | NAE1268333 | निर्वाचक का नाम : उषा पति का नाम: श्रवण कुमार गृह संख्या : 835 उम्र : 32 लिंग : महिला | फोटो उपलब्ध |
| 637 | NAE1268374 | निर्वाचक का नाम : महेंद्र कुमार पिता का नाम: शंकर लाल गृह संख्या : 835 उम्र : 32 लिंग : पुरुष | फोटो उपलब्ध | 638 | NAE1268465 | निर्वाचक का नाम : केलि देवी पति का नाम: जेसा राम गृह संख्या : 835 उम्र : 32 लिंग : महिला | फोटो उपलब्ध | 639 | NAE1268523 | निर्वाचक का नाम : हरीश पिता का नाम: बगदा राम गृह संख्या : 835 उम्र : 32 लिंग : पुरुष | फोटो उपलब्ध |
| 640 | NAE1268358 | निर्वाचक का नाम : सोपू देवी पति का नाम: महेंद्र कुमार गृह संख्या : 835 उम्र : 31 लिंग : महिला | फोटो उपलब्ध | 641 | NAE1268499 | निर्वाचक का नाम : छैला राम पिता का नाम: वासु देव गृह संख्या : 835 उम्र : 31 लिंग : पुरुष | फोटो उपलब्ध | 642 | NAE1268531 | निर्वाचक का नाम : केलि देवी पति का नाम: रमेश कुमार गृह संख्या : 835 उम्र : 31 लिंग : महिला | फोटो उपलब्ध |
| 643 | NAE1268457 | निर्वाचक का नाम : जेसारांम पिता का नाम: डाला राम गृह संख्या : 835 उम्र : 30 लिंग : पुरुष | फोटो उपलब्ध | 644 | NAE1268283 | निर्वाचक का नाम : कृष्ण कुमार पिता का नाम: तारा राम गृह संख्या : 835 उम्र : 30 लिंग : पुरुष | फोटो उपलब्ध | 645 | NAE1445436 | निर्वाचक का नाम : ममता देवी पति का नाम: कमलेश गृह संख्या : 835 उम्र : 30 लिंग : महिला | फोटो उपलब्ध |
| 646 | NAE1268390 | निर्वाचक का नाम : लक्ष्मी पति का नाम: छगना राम गृह संख्या : 835 उम्र : 30 लिंग : महिला | फोटो उपलब्ध | 647 | NAE1268473 | निर्वाचक का नाम : नारायण लाल पिता का नाम: दलाराम गृह संख्या : 835 उम्र : 29 लिंग : पुरुष | फोटो उपलब्ध | 648 | NAE1268259 | निर्वाचक का नाम : गणपत राम पिता का नाम: जूठा राम गृह संख्या : 835 उम्र : 29 लिंग : पुरुष | फोटो उपलब्ध |
| 649 | NAE1268234 | निर्वाचक का नाम : सोनी देवी पति का नाम: त्रिकमा राम गृह संख्या : 835 उम्र : 29 लिंग : महिला | फोटो उपलब्ध | 650 | NAE1268408 | निर्वाचक का नाम : जोसना देवी पति का नाम: छैला राम गृह संख्या : 835 उम्र : 29 लिंग : महिला | फोटो उपलब्ध | 651 | NAE1268309 | निर्वाचक का नाम : बाबु राम पिता का नाम: माधा राम गृह संख्या : 835 उम्र : 29 लिंग : पुरुष | फोटो उपलब्ध |
| 652 | NAE1268317 | निर्वाचक का नाम : विमला कंवर पति का नाम: उतम सिंह गृह संख्या : 835 उम्र : 29 लिंग : महिला | फोटो उपलब्ध | 653 | NAE1268242 | निर्वाचक का नाम : कृष्ण कुमार पिता का नाम: मंगला राम गृह संख्या : 835 उम्र : 29 लिंग : महिला | फोटो उपलब्ध | 654 | NAE1268226 | निर्वाचक का नाम : पर्वता राम पिता का नाम: देवा राम गृह संख्या : 835 उम्र : 29 लिंग : पुरुष | फोटो उपलब्ध |
| 655 | NAE1268515 | निर्वाचक का नाम : संगीता पति का नाम: धेवाराम गृह संख्या : 835 उम्र : 28 लिंग : महिला | फोटो उपलब्ध | 656 | NAE1268275 | निर्वाचक का नाम : चन्दा राम पिता का नाम: माला राम गृह संख्या : 835 उम्र : 28 लिंग : पुरुष | फोटो उपलब्ध | 657 | NAE1268291 | निर्वाचक का नाम : नारायण लाल पिता का नाम: पीरा राम गृह संख्या : 835 उम्र : 28 लिंग : पुरुष | फोटो उपलब्ध |
| 658 | NAE1268325 | निर्वाचक का नाम : हक सिंह पिता का नाम: छैल सिंह गृह संख्या : 835 उम्र : 28 लिंग : पुरुष | फोटो उपलब्ध | 659 | NAE1268192 | निर्वाचक का नाम : खेत सिंह पिता का नाम: मंगल सिंह गृह संख्या : 835 उम्र : 27 लिंग : पुरुष | फोटो उपलब्ध | 660 | NAE1268200 | निर्वाचक का नाम : दरजा राम पिता का नाम: मंगला राम गृह संख्या : 835 उम्र : 27 लिंग : पुरुष | फोटो उपलब्ध |

| | | | | | | | | |
|-------|------------|--|-----|------------|--|-----|------------|--|
| 661 | NAE1268341 | निर्वाचक का नाम : तेजा राम पिता का नाम: वरदा राम गृह संख्या : 835 उम्र : 27 लिंग : पुरुष | 662 | NAE1268440 | निर्वाचक का नाम : तलका राम पिता का नाम: दला राम गृह संख्या : 835 उम्र : 27 लिंग : पुरुष | 663 | NAE2188951 | निर्वाचक का नाम : मनीष कुमार पिता का नाम: धीरा राम गृह संख्या : हाऊस नं 1 उम्र : 20 लिंग : पुरुष |
| 664 | NAE2195774 | निर्वाचक का नाम : भरत कुमार पिता का नाम: मकना राम गृह संख्या : हाऊस नं 1 उम्र : 20 लिंग : पुरुष | 665 | NAE2161248 | निर्वाचक का नाम : प्रिया देवी पति का नाम: बाबुराम गृह संख्या : हाऊस नं 4 उम्र : 23 लिंग : महिला | 666 | NAE2040178 | निर्वाचक का नाम : ईश्वर कुमार पिता का नाम: गोरधन गृह संख्या : हाऊस नं 9 उम्र : 22 लिंग : पुरुष |
| 667 | NAE2189454 | निर्वाचक का नाम : आसू सिंह पिता का नाम: हरी सिंह गृह संख्या : हाऊस नं 19 उम्र : 21 लिंग : पुरुष | 668 | NAE2238293 | निर्वाचक का नाम : जेतू सिंह पिता का नाम: हरी सिंह गृह संख्या : हाऊस नं 19 उम्र : 19 लिंग : पुरुष | 669 | NAE2105070 | निर्वाचक का नाम : ईश्वर सिंह पिता का नाम: बलवंत सिंह गृह संख्या : हाऊस नं 23 उम्र : 26 लिंग : पुरुष |
| # 670 | NAE2085991 | निर्वाचक का नाम : गुलाब कंवर पति का नाम: ईश्वर सिंह गृह संख्या : हाऊस नं 23 उम्र : 25 लिंग : महिला | 671 | NAE2091759 | निर्वाचक का नाम : सीमा कंवर पति का नाम: सरतान सिंह गृह संख्या : हाऊस नं 28 उम्र : 22 लिंग : महिला | 672 | NAE2216372 | निर्वाचक का नाम : कृष्ण कुमार पिता का नाम: करना राम गृह संख्या : हाऊस नं 30 उम्र : 19 लिंग : पुरुष |
| 673 | NAE2196277 | निर्वाचक का नाम : कविता कंवर पिता का नाम: छैल सिंह गृह संख्या : हाऊस नं 32 उम्र : 25 लिंग : महिला | 674 | NAE2180487 | निर्वाचक का नाम : ममता देवी पति का नाम: कन्हैया लाल गृह संख्या : हाऊस नं 33 उम्र : 20 लिंग : महिला | 675 | NAE2171189 | निर्वाचक का नाम : आकाश कुमार पिता का नाम: वालाराम गृह संख्या : हाऊस नं 33 उम्र : 19 लिंग : पुरुष |
| 676 | NAE2111045 | निर्वाचक का नाम : चंपा देवी पति का नाम: धनाराम गृह संख्या : हाऊस नं 34 उम्र : 44 लिंग : महिला | 677 | NAE2171171 | निर्वाचक का नाम : जोधाराम चौधरी पिता का नाम: किकाराम गृह संख्या : हाऊस नं 35 उम्र : 19 लिंग : पुरुष | 678 | NAE2086684 | निर्वाचक का नाम : नीतू कुमारी पिता का नाम: पुरा राम गृह संख्या : हाऊस नं 40 उम्र : 20 लिंग : महिला |
| 679 | NAE2160323 | निर्वाचक का नाम : प्रवीण सिंह पिता का नाम: मदन सिंह गृह संख्या : हाऊस नं 41 उम्र : 21 लिंग : पुरुष | 680 | NAE2238061 | निर्वाचक का नाम : निर्मला कंवर पिता का नाम: मदन सिंह गृह संख्या : हाऊस नं 41 उम्र : 19 लिंग : महिला | 681 | NAE2238368 | निर्वाचक का नाम : ईश्वर सिंह पिता का नाम: भबुत सिंह गृह संख्या : हाऊस नं 42 उम्र : 19 लिंग : पुरुष |
| 682 | NAE2166007 | निर्वाचक का नाम : प्रियंका कंवर पिता का नाम: माधु सिंह गृह संख्या : हाऊस नं 44 उम्र : 21 लिंग : महिला | 683 | NAE2161594 | निर्वाचक का नाम : हरी सिंह पिता का नाम: माधु सिंह गृह संख्या : हाऊस नं 44 उम्र : 19 लिंग : पुरुष | 684 | NAE2068625 | निर्वाचक का नाम : छगना राम पिता का नाम: पुनमा राम गृह संख्या : हाऊस नं 51 उम्र : 22 लिंग : पुरुष |
| 685 | NAE2224137 | निर्वाचक का नाम : नीता देवी पति का नाम: पता राम गृह संख्या : हाऊस नं 54 उम्र : 23 लिंग : महिला | 686 | NAE2015337 | निर्वाचक का नाम : महेंद्र सिंह पिता का नाम: कल सिंह गृह संख्या : हाऊस नं 56 उम्र : 20 लिंग : पुरुष | 687 | NAE2017168 | निर्वाचक का नाम : कांतिलाल पिता का नाम: पुनमा राम गृह संख्या : हाऊस नं 58 उम्र : 35 लिंग : पुरुष |
| 688 | NAE2216208 | निर्वाचक का नाम : नीतू पिता का नाम: नरपत सिंह गृह संख्या : हाऊस नं 62 उम्र : 23 लिंग : महिला | 689 | NAE2220523 | निर्वाचक का नाम : कृष्ण सिंह पिता का नाम: लख सिंह गृह संख्या : हाऊस नं 63 उम्र : 20 लिंग : पुरुष | 690 | NAE2221695 | निर्वाचक का नाम : अशोक कुमार पिता का नाम: वर्धा राम गृह संख्या : हाऊस नं 66 उम्र : 20 लिंग : पुरुष |

| | | |
|---|---|---|
| <p>691</p> <p>निर्वाचक का नाम : सुमन देवी पति का नाम: चंदा राम गृह संख्या : हाऊस नं 76 उम्र : 25 लिंग : महिला</p> <p>NAE2020063</p> <p>फोटो उपलब्ध</p> | <p>692</p> <p>निर्वाचक का नाम : मंजू कुमारी अन्य: पता राम गृह संख्या : हाऊस नं 85 उम्र : 21 लिंग : पुरुष</p> <p>NAE2017069</p> <p>फोटो उपलब्ध</p> | <p>693</p> <p>निर्वाचक का नाम : उत्तमा राम पिता का नाम: दला राम गृह संख्या : हाऊस नं 87 उम्र : 19 लिंग : पुरुष</p> <p>NAE2231843</p> <p>फोटो उपलब्ध</p> |
| <p>694</p> <p>निर्वाचक का नाम : तलकाराम पिता का नाम: दिनाराम गृह संख्या : हाऊस नं 88 उम्र : 43 लिंग : पुरुष</p> <p>NAE2161339</p> <p>फोटो उपलब्ध</p> | <p>695</p> <p>निर्वाचक का नाम : वरजू देवी पति का नाम: तगाराम गृह संख्या : हाऊस नं 90 उम्र : 37 लिंग : महिला</p> <p>NAE2025344</p> <p>फोटो उपलब्ध</p> | <p>696</p> <p>निर्वाचक का नाम : जैसा राम पिता का नाम: नरसा राम गृह संख्या : हाऊस नं 91 उम्र : 21 लिंग : पुरुष</p> <p>NAE2015683</p> <p>फोटो उपलब्ध</p> |
| <p>697</p> <p>निर्वाचक का नाम : झीना देवी पति का नाम: प्रवीण कुमार गृह संख्या : हाऊस नं 109 उम्र : 28 लिंग : महिला</p> <p>NAE2039204</p> <p>फोटो उपलब्ध</p> | <p>698</p> <p>निर्वाचक का नाम : संजय कुमार पिता का नाम: धीरा राम गृह संख्या : मुला नाडी उम्र : 19 लिंग : पुरुष</p> <p>NAE2138121</p> <p>फोटो उपलब्ध</p> | |

| | | | | | | | | | | | |
|-----|------------------|--|-------------|-----|------------------|--|-------------|-----|------------------|--|-------------|
| 699 | NAE1796598 | निर्वाचक का नाम : बीजाराम पिता का नाम: हिमताराम गृह संख्या : 0 उम्र : 30 लिंग : पुरुष | फोटो उपलब्ध | 700 | NAE2248789 | निर्वाचक का नाम : अर्जुन सिंह पिता का नाम: आईदान सिंह गृह संख्या : 101 उम्र : 34 लिंग : पुरुष | फोटो उपलब्ध | 701 | NAE2253193 | निर्वाचक का नाम : आसू सिंह आईदान सिंह पिता का नाम: आईदान सिंह गृह संख्या : 101 उम्र : 28 लिंग : पुरुष | फोटो उपलब्ध |
| 702 | NAE2253201 | निर्वाचक का नाम : नेपाल सिंह आईदान सिंह पिता का नाम: आईदान सिंह गृह संख्या : 101 उम्र : 21 लिंग : पुरुष | फोटो उपलब्ध | 703 | NAE2250777 | निर्वाचक का नाम : संतोष बिश्रोई पति का नाम: विकेश कुमार गृह संख्या : 236 उम्र : 24 लिंग : महिला | फोटो उपलब्ध | 704 | NAE0441642 | निर्वाचक का नाम : मलाराम पिता का नाम: जेठाराम गृह संख्या : 589 उम्र : 36 लिंग : पुरुष | फोटो उपलब्ध |
| 705 | NAE1268812 | निर्वाचक का नाम : सुरेश कुमार पिता का नाम: रणजी राम गृह संख्या : 589 उम्र : 30 लिंग : पुरुष | फोटो उपलब्ध | 706 | NAE1268804 | निर्वाचक का नाम : गोमती देवी पति का नाम: रूप राम गृह संख्या : 589 उम्र : 28 लिंग : महिला | फोटो उपलब्ध | 707 | NAE1856657 | निर्वाचक का नाम : विमला कुमारी पिता का नाम: भीखा राम गृह संख्या : 829 उम्र : 21 लिंग : महिला | फोटो उपलब्ध |
| 708 | RJ/22/172/513522 | निर्वाचक का नाम : ताज कंवर पति का नाम: भीख सिंह गृह संख्या : 831 उम्र : 75 लिंग : महिला | फोटो उपलब्ध | 709 | KLC1808161 | निर्वाचक का नाम : देश कंवर पति का नाम: अभय सिंह गृह संख्या : 831 उम्र : 59 लिंग : महिला | फोटो उपलब्ध | 710 | RJ/22/172/513409 | निर्वाचक का नाम : उत्तम सिंह पिता का नाम: भीख सिंह गृह संख्या : 831 उम्र : 50 लिंग : पुरुष | फोटो उपलब्ध |
| 711 | KLC1675321 | निर्वाचक का नाम : डेलीकंवर पति का नाम: उत्तमसिंह गृह संख्या : 831 उम्र : 49 लिंग : महिला | फोटो उपलब्ध | 712 | KLC1675339 | निर्वाचक का नाम : आदु सिंह पिता का नाम: भीखसिंह गृह संख्या : 831 उम्र : 48 लिंग : पुरुष | फोटो उपलब्ध | 713 | KLC2244903 | निर्वाचक का नाम : दरीया कंवर पति का नाम: आदु सिंह गृह संख्या : 831 उम्र : 43 लिंग : महिला | फोटो उपलब्ध |
| 714 | NAE1889740 | निर्वाचक का नाम : पूनम कंवर पिता का नाम: उत्तम सिंह गृह संख्या : 831 उम्र : 22 लिंग : महिला | फोटो उपलब्ध | 715 | RJ/22/172/513454 | निर्वाचक का नाम : बलवंत सिंह पिता का नाम: उक सिंह गृह संख्या : 832 उम्र : 71 लिंग : पुरुष | फोटो उपलब्ध | 716 | RJ/22/172/513523 | निर्वाचक का नाम : पवन कंवर पति का नाम: बलवंत सिंह गृह संख्या : 832 उम्र : 68 लिंग : महिला | फोटो उपलब्ध |
| 717 | KLC1675347 | निर्वाचक का नाम : बाबूसिंह पिता का नाम: बलवंतसिंह गृह संख्या : 832 उम्र : 49 लिंग : पुरुष | फोटो उपलब्ध | 718 | KLC1675354 | निर्वाचक का नाम : वचनकंवर पति का नाम: बाबूसिंह गृह संख्या : 832 उम्र : 46 लिंग : महिला | फोटो उपलब्ध | 719 | KLC2244846 | निर्वाचक का नाम : शैतानसिंह पिता का नाम: बलवन्तसिंह गृह संख्या : 832 उम्र : 44 लिंग : पुरुष | फोटो उपलब्ध |
| 720 | NAE0207357 | निर्वाचक का नाम : डुंगर सिंह पिता का नाम: बलवन्त सिंह गृह संख्या : 832 उम्र : 40 लिंग : पुरुष | फोटो उपलब्ध | 721 | NAE1656552 | निर्वाचक का नाम : गोपाल सिंग पिता का नाम: बाबू सिंग गृह संख्या : 832 उम्र : 25 लिंग : पुरुष | फोटो उपलब्ध | 722 | RJ/22/172/513521 | निर्वाचक का नाम : तारीकंवर पति का नाम: जबर सिंह गृह संख्या : 833 उम्र : 65 लिंग : महिला | फोटो उपलब्ध |
| 723 | NAE0030122 | निर्वाचक का नाम : मोड सिंह पिता का नाम: जबर सिंह गृह संख्या : 833 उम्र : 38 लिंग : पुरुष | फोटो उपलब्ध | 724 | NAE0689458 | निर्वाचक का नाम : रेखा कंवर पति का नाम: मोड सिंह गृह संख्या : 833 उम्र : 34 लिंग : महिला | फोटो उपलब्ध | 725 | RJ/22/172/513386 | निर्वाचक का नाम : राजा राम पिता का नाम: लखा राम गृह संख्या : 834 उम्र : 85 लिंग : पुरुष | फोटो उपलब्ध |
| 726 | RJ/22/172/513141 | निर्वाचक का नाम : वरदा राम पिता का नाम: राजा राम गृह संख्या : 834 उम्र : 58 लिंग : पुरुष | फोटो उपलब्ध | 727 | RJ/22/172/513504 | निर्वाचक का नाम : झमका पति का नाम: वरदा राम गृह संख्या : 834 उम्र : 56 लिंग : महिला | फोटो उपलब्ध | 728 | RJ/22/172/513507 | निर्वाचक का नाम : जोईताराम पिता का नाम: राजाराम गृह संख्या : 834 उम्र : 54 लिंग : पुरुष | फोटो उपलब्ध |

| | | | | | | | | | | | |
|-----|------------------|---|-------------|-----|------------------|--|-------------|-----|------------------|--|-------------|
| 729 | RJ/22/172/513666 | निर्वाचक का नाम : बादली पति का नाम: जोईताराम गृह संख्या : 834 उम्र : 52 लिंग : महिला | फोटो उपलब्ध | 730 | RJ/22/172/513689 | निर्वाचक का नाम : मादाराम पिता का नाम: राजाराम गृह संख्या : 834 उम्र : 50 लिंग : पुरुष | फोटो उपलब्ध | 731 | KLC1675362 | निर्वाचक का नाम : पंखू पति का नाम: मादाराम गृह संख्या : 834 उम्र : 47 लिंग : महिला | फोटो उपलब्ध |
| 732 | NAE0377218 | निर्वाचक का नाम : वचनाराम पिता का नाम: राजाराम गृह संख्या : 834 उम्र : 40 लिंग : पुरुष | फोटो उपलब्ध | 733 | NAE1211705 | निर्वाचक का नाम : छगना राम पिता का नाम: वरदाराम गृह संख्या : 834 उम्र : 34 लिंग : पुरुष | फोटो उपलब्ध | 734 | NAE1211713 | निर्वाचक का नाम : दाडमी देवी पति का नाम: छगना गृह संख्या : 834 उम्र : 29 लिंग : महिला | फोटो उपलब्ध |
| 735 | NAE1476712 | निर्वाचक का नाम : दाडमी देवी पति का नाम: वचना राम गृह संख्या : 834 उम्र : 29 लिंग : महिला | फोटो उपलब्ध | 736 | NAE1211697 | निर्वाचक का नाम : अर्जुन कुमार पिता का नाम: वरदाराम गृह संख्या : 834 उम्र : 27 लिंग : पुरुष | फोटो उपलब्ध | 737 | RJ/22/172/513005 | निर्वाचक का नाम : माना राम पिता का नाम: पीरा राम गृह संख्या : 835 उम्र : 72 लिंग : पुरुष | फोटो उपलब्ध |
| 738 | KLC2084903 | निर्वाचक का नाम : महेन्द्र पिता का नाम: मानाराम गृह संख्या : 835 उम्र : 43 लिंग : पुरुष | फोटो उपलब्ध | 739 | KLC2084911 | निर्वाचक का नाम : प्रवीण कुमार पिता का नाम: मानाराम गृह संख्या : 835 उम्र : 42 लिंग : पुरुष | फोटो उपलब्ध | 740 | NAE0030528 | निर्वाचक का नाम : राधादेवी पति का नाम: महेन्द्र कुमार गृह संख्या : 835 उम्र : 40 लिंग : महिला | फोटो उपलब्ध |
| 741 | NAE0806711 | निर्वाचक का नाम : नीता देवी पति का नाम: प्रवीण कुमार गृह संख्या : 835 उम्र : 35 लिंग : महिला | फोटो उपलब्ध | 742 | NAE0773192 | निर्वाचक का नाम : कमलेश पिता का नाम: मानाराम गृह संख्या : 835 उम्र : 33 लिंग : पुरुष | फोटो उपलब्ध | 743 | RJ/22/172/513150 | निर्वाचक का नाम : भूरा राम पिता का नाम: पीरा राम गृह संख्या : 836 उम्र : 76 लिंग : पुरुष | फोटो उपलब्ध |
| 744 | RJ/22/172/514006 | निर्वाचक का नाम : छगन पति का नाम: भूरा राम गृह संख्या : 836 उम्र : 69 लिंग : महिला | फोटो उपलब्ध | 745 | KLC1675370 | निर्वाचक का नाम : ओखी पति का नाम: वचनाराम गृह संख्या : 836 उम्र : 45 लिंग : महिला | फोटो उपलब्ध | 746 | NAE0220244 | निर्वाचक का नाम : वचनाराम पिता का नाम: भूरा राम गृह संख्या : 836 उम्र : 44 लिंग : पुरुष | फोटो उपलब्ध |
| 747 | NAE0030379 | निर्वाचक का नाम : नरपत पिता का नाम: भूरा राम गृह संख्या : 836 उम्र : 41 लिंग : पुरुष | फोटो उपलब्ध | 748 | KLC2084804 | निर्वाचक का नाम : मंजूदेवी पति का नाम: नरपतराम गृह संख्या : 836 उम्र : 31 लिंग : महिला | फोटो उपलब्ध | 749 | NAE1729433 | निर्वाचक का नाम : विमला देवी राज पुरोहित पति का नाम: मदन कुमार राजपुरोहित गृह संख्या : 836 उम्र : 24 लिंग : महिला | फोटो उपलब्ध |
| 750 | RJ/22/172/513008 | निर्वाचक का नाम : हुआ पति का नाम: देवा राम गृह संख्या : 837 उम्र : 76 लिंग : महिला | फोटो उपलब्ध | 751 | RJ/22/172/513125 | निर्वाचक का नाम : गणेशा राम पिता का नाम: उका राम गृह संख्या : 837 उम्र : 73 लिंग : पुरुष | फोटो उपलब्ध | 752 | RJ/22/172/513006 | निर्वाचक का नाम : सुबटी पति का नाम: गणेशा राम गृह संख्या : 837 उम्र : 70 लिंग : महिला | फोटो उपलब्ध |
| 753 | KLC1675388 | निर्वाचक का नाम : रसालकंवर पति का नाम: लाखसिंह गृह संख्या : 837 उम्र : 57 लिंग : महिला | फोटो उपलब्ध | 754 | RJ/22/172/513621 | निर्वाचक का नाम : पांचा राम पिता का नाम: देवा राम गृह संख्या : 837 उम्र : 52 लिंग : पुरुष | फोटो उपलब्ध | 755 | KLC1675396 | निर्वाचक का नाम : लेरीदेवी पति का नाम: पांचाराम गृह संख्या : 837 उम्र : 48 लिंग : महिला | फोटो उपलब्ध |
| 756 | KLC1808203 | निर्वाचक का नाम : डायाराम पिता का नाम: देवाराम गृह संख्या : 837 उम्र : 45 लिंग : पुरुष | फोटो उपलब्ध | 757 | KLC2106409 | निर्वाचक का नाम : वचनीदेवी पति का नाम: डायाराम गृह संख्या : 837 उम्र : 43 लिंग : महिला | फोटो उपलब्ध | 758 | KLC1808211 | निर्वाचक का नाम : डाईदेवी पति का नाम: पारसाराम गृह संख्या : 837 उम्र : 43 लिंग : महिला | फोटो उपलब्ध |

| | | | | | | | | | | | |
|-----|------------------|--|-------------|-------|------------------|--|-------------|-----|------------------|--|-------------|
| 759 | NAE1934355 | निर्वाचक का नाम : पारसा राम पिता का नाम: गणेश राम गृह संख्या : 837 उम्र : 43 लिंग : पुरुष | फोटो उपलब्ध | 760 | NAE0495887 | निर्वाचक का नाम : हिमताराम पिता का नाम: गणेशाराम गृह संख्या : 837 उम्र : 35 लिंग : पुरुष | फोटो उपलब्ध | 761 | NAE0524983 | निर्वाचक का नाम : शैलसिंह पिता का नाम: लाखसिंह गृह संख्या : 837 उम्र : 34 लिंग : पुरुष | फोटो उपलब्ध |
| 762 | NAE0524975 | निर्वाचक का नाम : विक्रमसिंह पिता का नाम: लाखसिंह गृह संख्या : 837 उम्र : 33 लिंग : पुरुष | फोटो उपलब्ध | 763 | NAE1940592 | निर्वाचक का नाम : ममता देवी पति का नाम: सुरेश कुमार गृह संख्या : 837 उम्र : 32 लिंग : महिला | फोटो उपलब्ध | 764 | NAE1211721 | निर्वाचक का नाम : सुरेश कुमार पिता का नाम: गणेश राम गृह संख्या : 837 उम्र : 31 लिंग : पुरुष | फोटो उपलब्ध |
| 765 | NAE1895572 | निर्वाचक का नाम : चंदन सिंह पिता का नाम: लाख सिंह गृह संख्या : 837 उम्र : 23 लिंग : पुरुष | फोटो उपलब्ध | 766 | NAE2110856 | निर्वाचक का नाम : शान्ति कुमारी पति का नाम: सुरेश कुमार गृह संख्या : 837 उम्र : 23 लिंग : महिला | फोटो उपलब्ध | 767 | NAE1849157 | निर्वाचक का नाम : कृष्ण कुमार पिता का नाम: डायाराम गृह संख्या : 837 उम्र : 22 लिंग : पुरुष | फोटो उपलब्ध |
| 768 | RJ/22/172/513032 | निर्वाचक का नाम : भीमा राम पिता का नाम: केसा राम गृह संख्या : 838 उम्र : 68 लिंग : पुरुष | फोटो उपलब्ध | 769 | KLC1675404 | निर्वाचक का नाम : जबराराम पिता का नाम: केसा राम गृह संख्या : 838 उम्र : 64 लिंग : पुरुष | फोटो उपलब्ध | 770 | KLC1409374 | निर्वाचक का नाम : छगन पति का नाम: भीमाराम गृह संख्या : 838 उम्र : 63 लिंग : महिला | फोटो उपलब्ध |
| 771 | RJ/22/172/513031 | निर्वाचक का नाम : डामू पति का नाम: जबराराम गृह संख्या : 838 उम्र : 61 लिंग : महिला | फोटो उपलब्ध | 772 | KLC2106417 | निर्वाचक का नाम : गोपाल कुमार पिता का नाम: भीमाराम गृह संख्या : 838 उम्र : 43 लिंग : पुरुष | फोटो उपलब्ध | 773 | KLC2105740 | निर्वाचक का नाम : भंवरलाल पिता का नाम: भीमाराम गृह संख्या : 838 उम्र : 41 लिंग : पुरुष | फोटो उपलब्ध |
| 774 | NAE0208116 | निर्वाचक का नाम : नरपत सिंह पिता का नाम: भीमाराम गृह संख्या : 838 उम्र : 40 लिंग : पुरुष | फोटो उपलब्ध | 775 | NAE0208124 | निर्वाचक का नाम : कमला देवी पति का नाम: गोपाल कुमार गृह संख्या : 838 उम्र : 40 लिंग : महिला | फोटो उपलब्ध | 776 | NAE0883348 | निर्वाचक का नाम : चन्द्रा देवी पति का नाम: भंवरलाल गृह संख्या : 838 उम्र : 37 लिंग : महिला | फोटो उपलब्ध |
| 777 | NAE0524991 | निर्वाचक का नाम : शोभादेवी पति का नाम: नरपतसिंह गृह संख्या : 838 उम्र : 32 लिंग : महिला | फोटो उपलब्ध | 778 | NAE1656529 | निर्वाचक का नाम : हरीश कुमार पिता का नाम: भीमाराम गृह संख्या : 838 उम्र : 24 लिंग : पुरुष | फोटो उपलब्ध | 779 | RJ/22/172/514044 | निर्वाचक का नाम : भीकाराम पिता का नाम: दरगा राम गृह संख्या : 839 उम्र : 66 लिंग : पुरुष | फोटो उपलब्ध |
| 780 | RJ/22/172/513051 | निर्वाचक का नाम : वरदा राम पिता का नाम: दरगा राम गृह संख्या : 839 उम्र : 61 लिंग : पुरुष | फोटो उपलब्ध | 781 | RJ/22/172/513667 | निर्वाचक का नाम : गंगा पति का नाम: भीकाराम गृह संख्या : 839 उम्र : 59 लिंग : महिला | फोटो उपलब्ध | 782 | RJ/22/172/513012 | निर्वाचक का नाम : सुबटी पति का नाम: वरदा राम गृह संख्या : 839 उम्र : 58 लिंग : महिला | फोटो उपलब्ध |
| 783 | RJ/22/172/513208 | निर्वाचक का नाम : नरसा राम पिता का नाम: दरगा राम गृह संख्या : 839 उम्र : 51 लिंग : पुरुष | फोटो उपलब्ध | 784 | KLC1675412 | निर्वाचक का नाम : पंखू पति का नाम: नरसाराम गृह संख्या : 839 उम्र : 45 लिंग : महिला | फोटो उपलब्ध | 785 | NAE2109353 | निर्वाचक का नाम : बीजाराम चौधरी पिता का नाम: वरदाराम चौधरी गृह संख्या : 839, उम्र : 31 लिंग : पुरुष | फोटो उपलब्ध |
| 786 | NAE2109320 | निर्वाचक का नाम : कमला बीजाराम चौधरी पति का नाम: बीजाराम चौधरी गृह संख्या : 839, उम्र : 30 लिंग : महिला | फोटो उपलब्ध | S 787 | NAE1146794 | निर्वाचक का नाम : गीता कुमारी पिता का नाम: भीखाराम गृह संख्या : 839 उम्र : 29 लिंग : महिला | फोटो उपलब्ध | 788 | NAE1211739 | निर्वाचक का नाम : महेन्द्र कुमार पिता का नाम: वरदा राम गृह संख्या : 839 उम्र : 29 लिंग : पुरुष | फोटो उपलब्ध |

| | | | | | | | | | | | |
|-----|------------------|---|-------------|-----|------------------|--|-------------|-----|------------------|--|-------------|
| 789 | NAE2121507 | निर्वाचक का नाम : सुरेश वरदाराम चौधरी पिता का नाम: वरदाराम चौधरी गृह संख्या : 839,वडली नाडी उम्र : 26 लिंग : पुरुष | फोटो उपलब्ध | 790 | RJ/22/172/513028 | निर्वाचक का नाम : सूकी पति का नाम: जगा राम गृह संख्या : 840 उम्र : 68 लिंग : महिला | फोटो उपलब्ध | 791 | NAE0220459 | निर्वाचक का नाम : मंजू देवी पति का नाम: तलकाराम गृह संख्या : 840 उम्र : 37 लिंग : महिला | फोटो उपलब्ध |
| 792 | NAE0495713 | निर्वाचक का नाम : गूमनाराम चौधरी पिता का नाम: जगाराम गृह संख्या : 840 उम्र : 34 लिंग : पुरुष | फोटो उपलब्ध | 793 | RJ/22/172/513123 | निर्वाचक का नाम : पीरा राम पिता का नाम: दरगा राम गृह संख्या : 841 उम्र : 65 लिंग : पुरुष | फोटो उपलब्ध | 794 | RJ/22/172/513026 | निर्वाचक का नाम : सीता पति का नाम: पीरा राम गृह संख्या : 841 उम्र : 63 लिंग : महिला | फोटो उपलब्ध |
| 795 | NAE0495705 | निर्वाचक का नाम : भगवानाराम पिता का नाम: पीराराम गृह संख्या : 841 उम्र : 35 लिंग : पुरुष | फोटो उपलब्ध | 796 | NAE0722561 | निर्वाचक का नाम : सूजी देवी पति का नाम: भगवानाराम गृह संख्या : 841 उम्र : 32 लिंग : महिला | फोटो उपलब्ध | 797 | KLC1675438 | निर्वाचक का नाम : हरीयो पति का नाम: रेखाराम गृह संख्या : 842 उम्र : 70 लिंग : महिला | फोटो उपलब्ध |
| 798 | NAE0689466 | निर्वाचक का नाम : हपो पति का नाम: बगदाराम गृह संख्या : 842 उम्र : 49 लिंग : महिला | फोटो उपलब्ध | 799 | NAE0937177 | निर्वाचक का नाम : सादाराम पिता का नाम: रेखाराम गृह संख्या : 842 उम्र : 41 लिंग : पुरुष | फोटो उपलब्ध | 800 | NAE0937185 | निर्वाचक का नाम : कोकू देवी पिता का नाम: सादाराम गृह संख्या : 842 उम्र : 40 लिंग : महिला | फोटो उपलब्ध |
| 801 | NAE0937201 | निर्वाचक का नाम : तोलाराम पिता का नाम: रेखाराम गृह संख्या : 842 उम्र : 39 लिंग : पुरुष | फोटो उपलब्ध | 802 | NAE0937193 | निर्वाचक का नाम : सती देवी पति का नाम: तोलाराम गृह संख्या : 842 उम्र : 37 लिंग : महिला | फोटो उपलब्ध | 803 | RJ/22/172/513160 | निर्वाचक का नाम : जमना पति का नाम: सोना राम गृह संख्या : 843 उम्र : 108 लिंग : महिला | फोटो उपलब्ध |
| 804 | RJ/22/172/513159 | निर्वाचक का नाम : सीता पति का नाम: लक्ष्मणा राम गृह संख्या : 843 उम्र : 71 लिंग : महिला | फोटो उपलब्ध | 805 | RJ/22/172/513158 | निर्वाचक का नाम : गवरा राम पिता का नाम: लक्ष्मणा राम गृह संख्या : 843 उम्र : 50 लिंग : पुरुष | फोटो उपलब्ध | 806 | KLC2084820 | निर्वाचक का नाम : प्यारी पति का नाम: गवाराराम गृह संख्या : 843 उम्र : 47 लिंग : महिला | फोटो उपलब्ध |
| 807 | KLC2084937 | निर्वाचक का नाम : बलवंताराम पिता का नाम: लक्ष्मणाराम गृह संख्या : 843 उम्र : 45 लिंग : पुरुष | फोटो उपलब्ध | 808 | KLC2084929 | निर्वाचक का नाम : भमराराम पिता का नाम: लक्ष्मणाराम गृह संख्या : 843 उम्र : 44 लिंग : पुरुष | फोटो उपलब्ध | 809 | NAE0722272 | निर्वाचक का नाम : शारदा देवी पति का नाम: भमराराम गृह संख्या : 843 उम्र : 37 लिंग : महिला | फोटो उपलब्ध |
| 810 | NAE0030544 | निर्वाचक का नाम : रूपाराम पिता का नाम: लक्ष्मणाराम गृह संख्या : 843 उम्र : 36 लिंग : पुरुष | फोटो उपलब्ध | 811 | NAE1815000 | निर्वाचक का नाम : पुरोहित राजेश कुमार पुरोहित पिता का नाम: गावड़ा राम गृह संख्या : 843 उम्र : 28 लिंग : पुरुष | फोटो उपलब्ध | 812 | RJ/22/172/513288 | निर्वाचक का नाम : हीरा राम पिता का नाम: सोना राम गृह संख्या : 844 उम्र : 66 लिंग : पुरुष | फोटो उपलब्ध |
| 813 | RJ/22/172/513161 | निर्वाचक का नाम : अंतरी पति का नाम: हीरा राम गृह संख्या : 844 उम्र : 65 लिंग : महिला | फोटो उपलब्ध | 814 | KLC1808237 | निर्वाचक का नाम : जोत्सना पति का नाम: लीलाराम गृह संख्या : 844 उम्र : 45 लिंग : महिला | फोटो उपलब्ध | 815 | NAE0030825 | निर्वाचक का नाम : लीलाराम पिता का नाम: हीराराम गृह संख्या : 844 उम्र : 45 लिंग : पुरुष | फोटो उपलब्ध |
| 816 | KLC2084945 | निर्वाचक का नाम : वीजे सिंह पिता का नाम: हीराराम गृह संख्या : 844 उम्र : 42 लिंग : पुरुष | फोटो उपलब्ध | 817 | NAE0030247 | निर्वाचक का नाम : नरपत कुमार पिता का नाम: हिराराम गृह संख्या : 844 उम्र : 40 लिंग : पुरुष | फोटो उपलब्ध | 818 | NAE0030833 | निर्वाचक का नाम : भावनादेवी पति का नाम: विजे सिंह गृह संख्या : 844 उम्र : 40 लिंग : महिला | फोटो उपलब्ध |

| | | | | | | | | | | | |
|-----|------------------|--|-------------|-----|------------------|--|-------------|-----|------------------|---|-------------|
| 819 | NAE0030841 | निर्वाचक का नाम : पंखु देवी पति का नाम: नरपत सिंह गृह संख्या : 844 उम्र : 40 लिंग : महिला | फोटो उपलब्ध | 820 | NAE0722405 | निर्वाचक का नाम : लाखाराम पिता का नाम: हीराराम गृह संख्या : 844 उम्र : 35 लिंग : पुरुष | फोटो उपलब्ध | 821 | NAE0848523 | निर्वाचक का नाम : गीता देवी पति का नाम: लाखाराम गृह संख्या : 844 उम्र : 33 लिंग : महिला | फोटो उपलब्ध |
| 822 | NAE0722389 | निर्वाचक का नाम : सुखी देवी पति का नाम: पारसाराम गृह संख्या : 844 उम्र : 32 लिंग : महिला | फोटो उपलब्ध | 823 | NAE0722397 | निर्वाचक का नाम : पारसाराम पिता का नाम: हीराराम गृह संख्या : 844 उम्र : 32 लिंग : पुरुष | फोटो उपलब्ध | 824 | NAE0722371 | निर्वाचक का नाम : गोपीयाराम पिता का नाम: हीराराम गृह संख्या : 844 उम्र : 31 लिंग : पुरुष | फोटो उपलब्ध |
| 825 | RJ/22/172/513015 | निर्वाचक का नाम : मथरा पति का नाम: प्रतापा राम गृह संख्या : 845 उम्र : 84 लिंग : महिला | फोटो उपलब्ध | 826 | RJ/22/172/513516 | निर्वाचक का नाम : भमराराम पिता का नाम: प्रतापा राम गृह संख्या : 845 उम्र : 63 लिंग : पुरुष | फोटो उपलब्ध | 827 | RJ/22/172/513517 | निर्वाचक का नाम : शान्ता पति का नाम: भमराराम गृह संख्या : 845 उम्र : 61 लिंग : महिला | फोटो उपलब्ध |
| 828 | RJ/22/172/513033 | निर्वाचक का नाम : भबूताराम पिता का नाम: प्रतापा राम गृह संख्या : 845 उम्र : 61 लिंग : पुरुष | फोटो उपलब्ध | 829 | RJ/22/172/513045 | निर्वाचक का नाम : देसू पति का नाम: भबूताराम गृह संख्या : 845 उम्र : 58 लिंग : महिला | फोटो उपलब्ध | 830 | KLC1675446 | निर्वाचक का नाम : मूंगी पति का नाम: छगनाराम गृह संख्या : 845 उम्र : 45 लिंग : महिला | फोटो उपलब्ध |
| 831 | NAE0208488 | निर्वाचक का नाम : छगनाराम पिता का नाम: प्रतापाराम गृह संख्या : 845 उम्र : 44 लिंग : पुरुष | फोटो उपलब्ध | 832 | NAE0208645 | निर्वाचक का नाम : मोडाराम पिता का नाम: भंवराराम गृह संख्या : 845 उम्र : 38 लिंग : पुरुष | फोटो उपलब्ध | 833 | NAE0631846 | निर्वाचक का नाम : पीथाराम पिता का नाम: भंवराराम गृह संख्या : 845 उम्र : 34 लिंग : पुरुष | फोटो उपलब्ध |
| 834 | NAE0883355 | निर्वाचक का नाम : संगीता देवी पति का नाम: मोडाराम गृह संख्या : 845 उम्र : 34 लिंग : महिला | फोटो उपलब्ध | 835 | NAE1777341 | निर्वाचक का नाम : दाडमी देवी पति का नाम: पीथा राम गृह संख्या : 845 उम्र : 27 लिंग : महिला | फोटो उपलब्ध | 836 | NAE1553817 | निर्वाचक का नाम : कैलाश कुमार पिता का नाम: भबुता राम गृह संख्या : 845 उम्र : 26 लिंग : पुरुष | फोटो उपलब्ध |
| 837 | NAE1657196 | निर्वाचक का नाम : उगम कुमारी पिता का नाम: भबुता राम गृह संख्या : 845 उम्र : 23 लिंग : महिला | फोटो उपलब्ध | 838 | RJ/22/172/514012 | निर्वाचक का नाम : सुखदेवा राम पिता का नाम: सोना राम गृह संख्या : 847 उम्र : 65 लिंग : पुरुष | फोटो उपलब्ध | 839 | RJ/22/172/514017 | निर्वाचक का नाम : काली पति का नाम: सुखदेवा राम गृह संख्या : 847 उम्र : 65 लिंग : महिला | फोटो उपलब्ध |
| 840 | KLC2106490 | निर्वाचक का नाम : भोलाराम पिता का नाम: सुखदेवाराम गृह संख्या : 847 उम्र : 39 लिंग : पुरुष | फोटो उपलब्ध | 841 | NAE0962134 | निर्वाचक का नाम : हवीया देवी पति का नाम: भोलाराम गृह संख्या : 847 उम्र : 37 लिंग : महिला | फोटो उपलब्ध | 842 | NAE0496083 | निर्वाचक का नाम : प्रेमराम पिता का नाम: सुखदेवाराम गृह संख्या : 847 उम्र : 35 लिंग : पुरुष | फोटो उपलब्ध |
| 843 | RJ/22/172/513047 | निर्वाचक का नाम : चम्पा पति का नाम: भूरा राम गृह संख्या : 848 उम्र : 79 लिंग : महिला | फोटो उपलब्ध | 844 | RJ/22/172/514025 | निर्वाचक का नाम : झाला राम पिता का नाम: भूरा राम गृह संख्या : 848 उम्र : 53 लिंग : पुरुष | फोटो उपलब्ध | 845 | RJ/22/172/513668 | निर्वाचक का नाम : देशी पति का नाम: झाला राम गृह संख्या : 848 उम्र : 51 लिंग : महिला | फोटो उपलब्ध |
| 846 | NAE0208660 | निर्वाचक का नाम : गुमानाराम पिता का नाम: भूराराम गृह संख्या : 848 उम्र : 39 लिंग : पुरुष | फोटो उपलब्ध | 847 | NAE0208678 | निर्वाचक का नाम : मीरा देवी पति का नाम: गुमानाराम गृह संख्या : 848 उम्र : 39 लिंग : महिला | फोटो उपलब्ध | 848 | NAE1700541 | निर्वाचक का नाम : ओबा राम पिता का नाम: समेला राम गृह संख्या : 849 उम्र : 69 लिंग : पुरुष | फोटो उपलब्ध |

| | | | | | | | | | | | |
|-----|------------------|--|-------------|-----|------------------|--|-------------|-----|------------------|---|-------------|
| 849 | NAE1700558 | निर्वाचक का नाम : झमू पति का नाम: ओबा राम गृह संख्या : 849 उम्र : 63 लिंग : महिला | फोटो उपलब्ध | 850 | NAE1268770 | निर्वाचक का नाम : गुमाना राम पिता का नाम: ओबारांम गृह संख्या : 849 उम्र : 39 लिंग : पुरुष | फोटो उपलब्ध | 851 | NAE0722520 | निर्वाचक का नाम : उतमाराम पिता का नाम: ओबारांम गृह संख्या : 849 उम्र : 34 लिंग : पुरुष | फोटो उपलब्ध |
| 852 | NAE0722538 | निर्वाचक का नाम : शैलेश कुमार पिता का नाम: ओबारांम गृह संख्या : 849 उम्र : 33 लिंग : पुरुष | फोटो उपलब्ध | 853 | RJ/22/172/513512 | निर्वाचक का नाम : नानू पति का नाम: मकना राम गृह संख्या : 850 उम्र : 57 लिंग : महिला | फोटो उपलब्ध | 854 | RJ/22/172/513506 | निर्वाचक का नाम : रामा राम पिता का नाम: पूनमा राम गृह संख्या : 851 उम्र : 68 लिंग : पुरुष | फोटो उपलब्ध |
| 855 | RJ/22/172/514015 | निर्वाचक का नाम : सूआ पति का नाम: रामा राम गृह संख्या : 851 उम्र : 62 लिंग : महिला | फोटो उपलब्ध | 856 | NAE0496075 | निर्वाचक का नाम : उगम देवी पति का नाम: नरसारांम गृह संख्या : 851 उम्र : 36 लिंग : महिला | फोटो उपलब्ध | 857 | NAE0257592 | निर्वाचक का नाम : नरसारांम पिता का नाम: रामारांम गृह संख्या : 851 उम्र : 35 लिंग : पुरुष | फोटो उपलब्ध |
| 858 | NAE0496067 | निर्वाचक का नाम : जगारांम पिता का नाम: रामारांम गृह संख्या : 851 उम्र : 34 लिंग : पुरुष | फोटो उपलब्ध | 859 | NAE1146869 | निर्वाचक का नाम : अशोक कुमार पिता का नाम: रामारांम गृह संख्या : 851 उम्र : 31 लिंग : पुरुष | फोटो उपलब्ध | 860 | NAE1146877 | निर्वाचक का नाम : पावती देवी पति का नाम: जगारांम गृह संख्या : 851 उम्र : 30 लिंग : महिला | फोटो उपलब्ध |
| 861 | RJ/22/172/514045 | निर्वाचक का नाम : रणजीराम पिता का नाम: पूनमा राम गृह संख्या : 852 उम्र : 60 लिंग : पुरुष | फोटो उपलब्ध | 862 | RJ/22/172/514014 | निर्वाचक का नाम : पवनी पति का नाम: रणजीराम गृह संख्या : 852 उम्र : 57 लिंग : महिला | फोटो उपलब्ध | 863 | NAE0722512 | निर्वाचक का नाम : गवराराम पिता का नाम: रणजीतराम गृह संख्या : 852 उम्र : 31 लिंग : पुरुष | फोटो उपलब्ध |
| 864 | NAE0722280 | निर्वाचक का नाम : फेन्टा देवी पति का नाम: गवराराम गृह संख्या : 852 उम्र : 31 लिंग : महिला | फोटो उपलब्ध | 865 | RJ/22/172/507514 | निर्वाचक का नाम : कनककंवर पति का नाम: वचनसिंह गृह संख्या : 853 उम्र : 56 लिंग : महिला | फोटो उपलब्ध | 866 | NAE1768407 | निर्वाचक का नाम : जोखम कंवर पति का नाम: महेंद्र सिंग गृह संख्या : 853 उम्र : 28 लिंग : महिला | फोटो उपलब्ध |
| 867 | NAE1744200 | निर्वाचक का नाम : महेंद्र सिंग माता का नाम: कंकर कंवर गृह संख्या : 853 उम्र : 25 लिंग : पुरुष | फोटो उपलब्ध | 868 | NAE0030353 | निर्वाचक का नाम : भबूतसिंह पिता का नाम: जवारसिंह गृह संख्या : 854 उम्र : 52 लिंग : पुरुष | फोटो उपलब्ध | 869 | NAE0030270 | निर्वाचक का नाम : तारीकंवर पति का नाम: भबूतसिंह गृह संख्या : 854 उम्र : 50 लिंग : महिला | फोटो उपलब्ध |
| 870 | RJ/22/172/513203 | निर्वाचक का नाम : उगम कंवर पति का नाम: गणपत सिंह गृह संख्या : 855 उम्र : 71 लिंग : महिला | फोटो उपलब्ध | 871 | NAE0120394 | निर्वाचक का नाम : प्रबल सिंह पिता का नाम: गणपत सिंह गृह संख्या : 855 उम्र : 48 लिंग : पुरुष | फोटो उपलब्ध | 872 | NAE0121152 | निर्वाचक का नाम : कैलाश कंवर पति का नाम: परबत सिंह गृह संख्या : 855 उम्र : 43 लिंग : महिला | फोटो उपलब्ध |
| 873 | NAE0320382 | निर्वाचक का नाम : जालम सिंह पिता का नाम: गणपत सिंह गृह संख्या : 855 उम्र : 38 लिंग : पुरुष | फोटो उपलब्ध | 874 | NAE1211747 | निर्वाचक का नाम : सोवन कंवर पति का नाम: जालम सिंह गृह संख्या : 855 उम्र : 29 लिंग : महिला | फोटो उपलब्ध | 875 | RJ/22/172/513496 | निर्वाचक का नाम : भव सिंह पिता का नाम: समरत सिंह गृह संख्या : 856 उम्र : 68 लिंग : पुरुष | फोटो उपलब्ध |
| 876 | RJ/22/172/513511 | निर्वाचक का नाम : सोरम कंवर पति का नाम: भव सिंह गृह संख्या : 856 उम्र : 63 लिंग : महिला | फोटो उपलब्ध | 877 | NAE1097427 | निर्वाचक का नाम : शंभु सिंह पिता का नाम: भव सिंह गृह संख्या : 856 उम्र : 33 लिंग : पुरुष | फोटो उपलब्ध | 878 | NAE1097419 | निर्वाचक का नाम : विक्रम सिंह पिता का नाम: भव सिंह गृह संख्या : 856 उम्र : 31 लिंग : पुरुष | फोटो उपलब्ध |

| | | | | | | | | | | | |
|-----|------------------|---|-------------|-----|------------------|---|-------------|-----|------------------|---|-------------|
| 879 | NAE1785633 | निर्वाचक का नाम : प्रभू सिंग राजपूत पिता का नाम: भव सिंह गृह संख्या : 856 उम्र : 28 लिंग : पुरुष | फोटो उपलब्ध | 880 | RJ/22/172/513551 | निर्वाचक का नाम : फोजा राम पिता का नाम: जूठा राम गृह संख्या : 857 उम्र : 63 लिंग : पुरुष | फोटो उपलब्ध | 881 | RJ/22/172/514007 | निर्वाचक का नाम : मट्टू पिता का नाम: फोजा राम गृह संख्या : 857 उम्र : 57 लिंग : महिला | फोटो उपलब्ध |
| 882 | NAE1146810 | निर्वाचक का नाम : लक्ष्मी देवी पति का नाम: तलकाराम गृह संख्या : 857 उम्र : 31 लिंग : महिला | फोटो उपलब्ध | 883 | NAE1146802 | निर्वाचक का नाम : तलकाराम पिता का नाम: कौजाराम गृह संख्या : 857 उम्र : 31 लिंग : पुरुष | फोटो उपलब्ध | 884 | NAE0120402 | निर्वाचक का नाम : उतम सिंह पिता का नाम: भोपाल सिंह गृह संख्या : 858 उम्र : 45 लिंग : पुरुष | फोटो उपलब्ध |
| 885 | NAE1634658 | निर्वाचक का नाम : प्रकाश कंवर पति का नाम: उत्तम सिंह गृह संख्या : 858 उम्र : 41 लिंग : महिला | फोटो उपलब्ध | 886 | NAE0320317 | निर्वाचक का नाम : सुर सिंह पिता का नाम: भोपसिंह गृह संख्या : 858 उम्र : 38 लिंग : पुरुष | फोटो उपलब्ध | 887 | RJ/22/172/513670 | निर्वाचक का नाम : दरीयाकंवर पति का नाम: आद सिंह गृह संख्या : 859 उम्र : 69 लिंग : महिला | फोटो उपलब्ध |
| 888 | KLC1675453 | निर्वाचक का नाम : सीता पति का नाम: छगनालाल गृह संख्या : 859 उम्र : 67 लिंग : महिला | फोटो उपलब्ध | 889 | RJ/22/172/513329 | निर्वाचक का नाम : जेठा राम पिता का नाम: नारणा राम गृह संख्या : 859 उम्र : 65 लिंग : पुरुष | फोटो उपलब्ध | 890 | KLC1675461 | निर्वाचक का नाम : पवनी पति का नाम: जेठाराम गृह संख्या : 859 उम्र : 63 लिंग : महिला | फोटो उपलब्ध |
| 891 | RJ/22/172/513330 | निर्वाचक का नाम : मसरा राम पिता का नाम: चमना राम गृह संख्या : 859 उम्र : 62 लिंग : पुरुष | फोटो उपलब्ध | 892 | KLC1675537 | निर्वाचक का नाम : मणी पति का नाम: मसराराम गृह संख्या : 859 उम्र : 61 लिंग : महिला | फोटो उपलब्ध | 893 | KLC1675495 | निर्वाचक का नाम : घेवाराम पिता का नाम: नारणाराम गृह संख्या : 859 उम्र : 60 लिंग : पुरुष | फोटो उपलब्ध |
| 894 | KLC1808260 | निर्वाचक का नाम : कोकू पति का नाम: घेवाराम गृह संख्या : 859 उम्र : 57 लिंग : महिला | फोटो उपलब्ध | 895 | KLC1675503 | निर्वाचक का नाम : भूराराम पिता का नाम: नारणाराम गृह संख्या : 859 उम्र : 55 लिंग : पुरुष | फोटो उपलब्ध | 896 | KLC1675511 | निर्वाचक का नाम : ऐलसी पति का नाम: भूराराम गृह संख्या : 859 उम्र : 53 लिंग : महिला | फोटो उपलब्ध |
| 897 | KLC1675429 | निर्वाचक का नाम : शंकराराम पिता का नाम: जेठाराम गृह संख्या : 859 उम्र : 45 लिंग : पुरुष | फोटो उपलब्ध | 898 | KLC1675487 | निर्वाचक का नाम : उगम पति का नाम: शंकराराम गृह संख्या : 859 उम्र : 43 लिंग : महिला | फोटो उपलब्ध | 899 | NAE0848465 | निर्वाचक का नाम : मलाराम पिता का नाम: जेठाराम गृह संख्या : 859 उम्र : 37 लिंग : पुरुष | फोटो उपलब्ध |
| 900 | NAE1097435 | निर्वाचक का नाम : प्रभुराम पिता का नाम: मसराराम गृह संख्या : 859 उम्र : 37 लिंग : पुरुष | फोटो उपलब्ध | 901 | NAE0441766 | निर्वाचक का नाम : देवीलाल पिता का नाम: छगनाराम गृह संख्या : 859 उम्र : 36 लिंग : पुरुष | फोटो उपलब्ध | 902 | NAE0848473 | निर्वाचक का नाम : रमेश कुमार पिता का नाम: जेठाराम गृह संख्या : 859 उम्र : 34 लिंग : पुरुष | फोटो उपलब्ध |
| 903 | NAE0848481 | निर्वाचक का नाम : धुनी देवी पति का नाम: रमेश कुमार गृह संख्या : 859 उम्र : 33 लिंग : महिला | फोटो उपलब्ध | 904 | NAE0848564 | निर्वाचक का नाम : अर्जुन सिंह पिता का नाम: आद सिंह गृह संख्या : 859 उम्र : 33 लिंग : पुरुष | फोटो उपलब्ध | 905 | NAE0848499 | निर्वाचक का नाम : प्यारी देवी पति का नाम: मलाराम गृह संख्या : 859 उम्र : 33 लिंग : महिला | फोटो उपलब्ध |
| 906 | NAE0937110 | निर्वाचक का नाम : राजाराम पिता का नाम: छगनाराम गृह संख्या : 859 उम्र : 33 लिंग : पुरुष | फोटो उपलब्ध | 907 | NAE0937151 | निर्वाचक का नाम : पेन्टा देवी पति का नाम: देवीलाल गृह संख्या : 859 उम्र : 33 लिंग : महिला | फोटो उपलब्ध | 908 | NAE1097443 | निर्वाचक का नाम : देशु देवी पति का नाम: प्रभुराम गृह संख्या : 859 उम्र : 33 लिंग : महिला | फोटो उपलब्ध |

| | | | | | | | | | | | |
|-----|------------|--|-------------|-----|------------------|--|-------------|-----|------------------|---|-------------|
| 909 | NAE1745512 | निर्वाचक का नाम : अनेक कंवर पति का नाम: अर्जुन सिंह गृह संख्या : 859 उम्र : 26 लिंग : महिला | फोटो उपलब्ध | 910 | RJ/22/172/513327 | निर्वाचक का नाम : भीकी पति का नाम: पोकर राम गृह संख्या : 860 उम्र : 80 लिंग : महिला | फोटो उपलब्ध | 911 | KLC1487925 | निर्वाचक का नाम : पुनमा राम पिता का नाम: पोकरा राम गृह संख्या : 860 उम्र : 50 लिंग : पुरुष | फोटो उपलब्ध |
| 912 | KLC1487883 | निर्वाचक का नाम : काली देवी पति का नाम: भागीरथ गृह संख्या : 860 उम्र : 48 लिंग : महिला | फोटो उपलब्ध | 913 | NAE0937102 | निर्वाचक का नाम : हरिराम पिता का नाम: पोकराराम गृह संख्या : 860 उम्र : 48 लिंग : पुरुष | फोटो उपलब्ध | 914 | KLC1487917 | निर्वाचक का नाम : शांति देवी पति का नाम: हरि राम गृह संख्या : 860 उम्र : 46 लिंग : महिला | फोटो उपलब्ध |
| 915 | KLC1487909 | निर्वाचक का नाम : इन्द्रा पति का नाम: पुनमा राम गृह संख्या : 860 उम्र : 44 लिंग : महिला | फोटो उपलब्ध | 916 | RJ/22/172/513356 | निर्वाचक का नाम : मूंगी पति का नाम: मोडा राम गृह संख्या : 861 उम्र : 86 लिंग : महिला | फोटो उपलब्ध | 917 | RJ/22/172/513264 | निर्वाचक का नाम : चम्पा लाल पिता का नाम: मोडा राम गृह संख्या : 861 उम्र : 54 लिंग : पुरुष | फोटो उपलब्ध |
| 918 | KLC1675545 | निर्वाचक का नाम : नपाराम पिता का नाम: मोडाराम गृह संख्या : 861 उम्र : 46 लिंग : पुरुष | फोटो उपलब्ध | 919 | KLC1675552 | निर्वाचक का नाम : ऊर्जी पति का नाम: नपाराम गृह संख्या : 861 उम्र : 44 लिंग : महिला | फोटो उपलब्ध | 920 | NAE0207530 | निर्वाचक का नाम : हरिया राम पिता का नाम: मोडाराम गृह संख्या : 861 उम्र : 43 लिंग : पुरुष | फोटो उपलब्ध |
| 921 | NAE0525006 | निर्वाचक का नाम : उगमदेवी पति का नाम: हरीयाराम गृह संख्या : 861 उम्र : 38 लिंग : महिला | फोटो उपलब्ध | 922 | NAE1403476 | निर्वाचक का नाम : चंपा देवी पति का नाम: चंपालाल गृह संख्या : 861 उम्र : 33 लिंग : महिला | फोटो उपलब्ध | 923 | NAE1268796 | निर्वाचक का नाम : पूरी कंवर पति का नाम: शैतान सिंह गृह संख्या : 861 उम्र : 29 लिंग : महिला | फोटो उपलब्ध |
| 924 | NAE1268788 | निर्वाचक का नाम : मदन कुमार पिता का नाम: वचना राम गृह संख्या : 861 उम्र : 27 लिंग : पुरुष | फोटो उपलब्ध | 925 | RJ/22/172/513029 | निर्वाचक का नाम : पारबती पति का नाम: चूना राम गृह संख्या : 862 उम्र : 74 लिंग : महिला | फोटो उपलब्ध | 926 | NAE0208132 | निर्वाचक का नाम : तलकाराम पिता का नाम: चूनाराम गृह संख्या : 862 उम्र : 40 लिंग : पुरुष | फोटो उपलब्ध |
| 927 | NAE0525014 | निर्वाचक का नाम : नारायणी देवी पति का नाम: तलकाराम गृह संख्या : 862 उम्र : 32 लिंग : महिला | फोटो उपलब्ध | 928 | NAE0030510 | निर्वाचक का नाम : जोशनादेवी पति का नाम: बलवंत पुरोहित गृह संख्या : 883 उम्र : 40 लिंग : महिला | फोटो उपलब्ध | 929 | NAE1986827 | निर्वाचक का नाम : विकेश कुमार पिता का नाम: हरी राम गृह संख्या : हाऊस नं 860 उम्र : 22 लिंग : पुरुष | फोटो उपलब्ध |
| 930 | NAE1796887 | निर्वाचक का नाम : महिपाल पुरोहित पिता का नाम: गवराराम पुरोहित गृह संख्या : हाऊस नं उम्र : 22 लिंग : पुरुष | फोटो उपलब्ध | 931 | NAE2035848 | निर्वाचक का नाम : सोरम कुमारी पिता का नाम: जोयता राम गृह संख्या : हाऊस नं 834 उम्र : 25 लिंग : महिला | फोटो उपलब्ध | 932 | NAE2108066 | निर्वाचक का नाम : सीमा कुमारी राजपुरोहित पिता का नाम: वचना राम गृह संख्या : हाऊस नं 836 उम्र : 21 लिंग : महिला | फोटो उपलब्ध |
| 933 | NAE2122257 | निर्वाचक का नाम : हरीश कुमार पिता का नाम: नरसा राम गृह संख्या : हाऊस नं 838 उम्र : 20 लिंग : पुरुष | फोटो उपलब्ध | 934 | NAE2231850 | निर्वाचक का नाम : कमला कुमारी पिता का नाम: भीखा राम गृह संख्या : हाऊस नं 839 उम्र : 19 लिंग : महिला | फोटो उपलब्ध | 935 | NAE2080059 | निर्वाचक का नाम : ममता देवी पति का नाम: प्रेमा राम गृह संख्या : हाऊस नं 847 उम्र : 26 लिंग : महिला | फोटो उपलब्ध |
| 936 | NAE2039188 | निर्वाचक का नाम : खेता राम पिता का नाम: झाला राम गृह संख्या : हाऊस नं 848 उम्र : 24 लिंग : पुरुष | फोटो उपलब्ध | 937 | NAE2139897 | निर्वाचक का नाम : योगेश कुमार राजपुरोहित माता का नाम: नोनू देवी गृह संख्या : हाऊस नं 850 उम्र : 30 लिंग : पुरुष | फोटो उपलब्ध | 938 | NAE2139996 | निर्वाचक का नाम : ताजो देवी पति का नाम: योगेश कुमार राजपुरोहित गृह संख्या : हाऊस नं850 उम्र : 23 लिंग : महिला | फोटो उपलब्ध |

| | | | | | | | | | | | |
|-----|------------|--|-------------|-----|------------|--|-------------|-----|------------|--|-------------|
| 939 | NAE2139905 | निर्वाचक का नाम : विक्रम कुमार माता का नाम: नानू गृह संख्या : हाऊस नं 850 उम्र : 22 लिंग : पुरुष | फोटो उपलब्ध | 940 | NAE2193118 | निर्वाचक का नाम : शेरा राम पिता का नाम: मसरा राम गृह संख्या : हाऊस नं 859 उम्र : 31 लिंग : पुरुष | फोटो उपलब्ध | 941 | NAE2194116 | निर्वाचक का नाम : नपाराम पिता का नाम: मसरा राम गृह संख्या : हाऊस नं 859 उम्र : 27 लिंग : पुरुष | फोटो उपलब्ध |
| 942 | NAE2203156 | निर्वाचक का नाम : गोमती देवी पति का नाम: शेरा राम गृह संख्या : हाऊस नं 859 उम्र : 22 लिंग : महिला | फोटो उपलब्ध | 943 | NAE2193076 | निर्वाचक का नाम : जीतू पिता का नाम: मसरा राम गृह संख्या : हाऊस नं 859 उम्र : 19 लिंग : पुरुष | फोटो उपलब्ध | 944 | NAE1986819 | निर्वाचक का नाम : अशोक कुमार पिता का नाम: पूनमा राम गृह संख्या : हाऊस नं 860 उम्र : 24 लिंग : पुरुष | फोटो उपलब्ध |
| 945 | NAE1986843 | निर्वाचक का नाम : रमेश कुमार पिता का नाम: हरि राम गृह संख्या : हाऊस नं 860 उम्र : 24 लिंग : पुरुष | फोटो उपलब्ध | 946 | NAE2000198 | निर्वाचक का नाम : बुधाराम पिता का नाम: भागीरथ राम बिश्रोई गृह संख्या : हाऊस नं 860 उम्र : 20 लिंग : पुरुष | फोटो उपलब्ध | 947 | NAE2194058 | निर्वाचक का नाम : पार्वती देवी पति का नाम: नपाराम गृह संख्या : हाऊस नं 859 उम्र : 22 लिंग : महिला | फोटो उपलब्ध |

विधान सभा क्षेत्र की संख्या व नाम : 143-भीनमाल
घटक I - परिवर्धन सूची 1 (16-12-2025 से 21-02-2026 तक)

| | | | | | | | | | | | |
|-----|---|------------|---|-----|---|------------|---|-----|---|------------|--|
| 948 | 1 | NAE2279941 | निर्वाचक का नाम : शिल्पा कुमारी पिता का नाम: भमरा राम गृह संख्या : हाऊस नं 34 उम्र : 18 लिंग : महिला | 949 | 1 | NAE2280063 | निर्वाचक का नाम : श्रवण कुमार पिता का नाम: भमरा राम गृह संख्या : हाऊस नं 34 उम्र : 20 लिंग : पुरुष | 950 | 1 | NAE2280154 | निर्वाचक का नाम : कपिल कुमार पिता का नाम: जबरा राम गृह संख्या : हाऊस नं 6 उम्र : 18 लिंग : पुरुष |
| 951 | 1 | NAE2281053 | निर्वाचक का नाम : सुरेश कुमार पिता का नाम: भमरा राम गृह संख्या : हाऊस नं 34 उम्र : 22 लिंग : पुरुष | 952 | 1 | NAE2280519 | निर्वाचक का नाम : शंभू सिंह पिता का नाम: भबुत सिंह गृह संख्या : हाऊस नं 42 उम्र : 20 लिंग : पुरुष | 953 | 2 | NAE2281376 | निर्वाचक का नाम : लक्ष्मी कंवर पति का नाम: डूंगर सिंह गृह संख्या : हाऊस नं 832 उम्र : 30 लिंग : महिला |
| 954 | 1 | NAE2281657 | निर्वाचक का नाम : इंद्र सिंह पिता का नाम: सुजन सिंह गृह संख्या : हाऊस नं 37 उम्र : 19 लिंग : पुरुष | 955 | 1 | NAE2281756 | निर्वाचक का नाम : सीमा कुमारी पिता का नाम: मौडा राम गृह संख्या : हाऊस नं 8 उम्र : 18 लिंग : महिला | 956 | 1 | NAE2281822 | निर्वाचक का नाम : डिम्पा कंवर पिता का नाम: जोग सिंह गृह संख्या : हाऊस नं 37 उम्र : 19 लिंग : महिला |
| 957 | 1 | NAE2282044 | निर्वाचक का नाम : झमका देवी पति का नाम: कृष्ण कुमार गृह संख्या : हाऊस नं 89 उम्र : 23 लिंग : महिला | 958 | 1 | NAE2286474 | निर्वाचक का नाम : रिन्का कंवर पिता का नाम: बलवंत सिंह गृह संख्या : हाऊस नं 23 उम्र : 19 लिंग : महिला | 959 | 1 | NAE2286508 | निर्वाचक का नाम : जगमालसिंह पिता का नाम: लाख सिंह गृह संख्या : हाऊस नं 28 उम्र : 22 लिंग : पुरुष |
| 960 | 1 | NAE2286557 | निर्वाचक का नाम : मनीषा कुमारी पिता का नाम: गुमानाराम गृह संख्या : हाऊस नं 75 उम्र : 21 लिंग : महिला | 961 | 1 | NAE2286813 | निर्वाचक का नाम : निरमा देवी पति का नाम: दरजाराम गृह संख्या : हाऊस नं 66 उम्र : 24 लिंग : महिला | 962 | 1 | NAE2286888 | निर्वाचक का नाम : जनता देवी पति का नाम: डायाराम गृह संख्या : हाऊस नं 75 उम्र : 25 लिंग : महिला |
| 963 | 1 | NAE2287068 | निर्वाचक का नाम : सतिया देवी पति का नाम: कृष्ण कुमार गृह संख्या : हाऊस नं 66 उम्र : 22 लिंग : महिला | 964 | 1 | NAE2287365 | निर्वाचक का नाम : ललिता कंवर पति का नाम: नाथू सिंह गृह संख्या : हाऊस नं 23 उम्र : 19 लिंग : महिला | 965 | 1 | NAE2287597 | निर्वाचक का नाम : आकाश कंवर पति का नाम: निंब सिंह गृह संख्या : हाऊस नं 18 उम्र : 24 लिंग : महिला |
| 966 | 1 | NAE2287761 | निर्वाचक का नाम : किशन पिता का नाम: रामाराम गृह संख्या : हाऊस नं 92 उम्र : 18 लिंग : पुरुष | 967 | 1 | NAE2288504 | निर्वाचक का नाम : प्रकाश कुमार पिता का नाम: वचना राम गृह संख्या : हाऊस नं 90 उम्र : 20 लिंग : पुरुष | 968 | 1 | NAE2288751 | निर्वाचक का नाम : दिलीप सिंह पिता का नाम: छैल सिंह गृह संख्या : हाऊस नं 64 उम्र : 23 लिंग : पुरुष |
| 969 | 1 | NAE2289080 | निर्वाचक का नाम : नपू कुमारी पिता का नाम: दीपाराम गृह संख्या : हाऊस नं 10 उम्र : 28 लिंग : महिला | 970 | 1 | NAE2289445 | निर्वाचक का नाम : नीतू देवी पति का नाम: सुरेश कुमार गृह संख्या : हाऊस नं 10 उम्र : 28 लिंग : महिला | 971 | 1 | NAE2289544 | निर्वाचक का नाम : विमला देवी पति का नाम: मांगी लाल गृह संख्या : हाऊस नं 1 उम्र : 20 लिंग : महिला |
| 972 | 1 | NAE2291094 | निर्वाचक का नाम : जोशना कुमारी पुरोहित पति का नाम: भमरा राम गृह संख्या : हाऊस नं 90 उम्र : 29 लिंग : महिला | 973 | 1 | NAE2291136 | निर्वाचक का नाम : जनता कंवर पति का नाम: मान सिंह गृह संख्या : हाऊस नं 56 उम्र : 24 लिंग : महिला | 974 | 2 | NAE2292829 | निर्वाचक का नाम : निरमा कुमारी पिता का नाम: छगनाराम गृह संख्या : हाऊस नं 845 उम्र : 19 लिंग : महिला |
| 975 | 2 | NAE2293025 | निर्वाचक का नाम : नरेश कुमार पिता का नाम: छगनाराम गृह संख्या : हाऊस नं 845 उम्र : 21 लिंग : पुरुष | 976 | 2 | NAE2293496 | निर्वाचक का नाम : करिश्मा कुमारी पिता का नाम: भबुताराम गृह संख्या : हाऊस नं 845 उम्र : 20 लिंग : महिला | | | | |

| निर्वाचकों का विवरण : | | | | | | | |
|--|------------------------------|-----------------------------|---|----------------------|-------|------------|-----|
| A) मतदाताओं की संख्या : | | | | | | | |
| | | नामावली का प्रकार | निर्वाचक नामावली की पहचान : | मतदाताओं की संख्या : | | | |
| | | | | पुरुष | महिला | तृतीय लिंग | कुल |
| I | मूल | मूल नामावली | समस्त पूरकों को समेकित करते हुए विशेष गहन पुनरीक्षण 2026 की मूल नामावली | 498 | 449 | 0 | 947 |
| II | घटक I - परिवर्धन सूची | पूरक 1 | विशेष गहन पुनरीक्षण - 2026 | 10 | 19 | 0 | 29 |
| III | घटक II - विलोपन सूची | पूरक 1 | विशेष गहन पुनरीक्षण - 2026 | 0 | 1 | 0 | 1 |
| IV | लिंग में संशोधन के कारण अंतर | | | 0 | 0 | 0 | 0 |
| पुनरीक्षण के बाद इस नामावली में शुद्ध निर्वाचक (I+II-III+IV) | | | | 508 | 467 | 0 | 975 |
| B) संशोधनों की संख्या : | | | | | | | |
| नामावली का प्रकार | | निर्वाचक नामावली की पहचान : | | संशोधनों की संख्या : | | | |
| पूरक 1 | | विशेष गहन पुनरीक्षण - 2026 | | 1 | | | |

निर्वाचक रजिस्ट्रीकरण अधिकारी द्वारा जारी

E2-मृत्यु, S2-स्थानांतरित, R2-दोहरी प्रविष्टि, M2-लापता, Q2-अहर्ता नहीं