

## निर्वाचक नामावली 2026 S20 राजस्थान

विधान सभा क्षेत्र की संख्या , नाम व आरक्षण स्थिति : 143 - भीनमाल (सामान्य)		भाग संख्या : : 162															
संसदीय निर्वाचन क्षेत्र की संख्या, नाम व आरक्षण स्थिति, जिसमें विधान सभा निर्वाचन क्षेत्र स्थित है : 18 - जालोर (सामान्य)																	
<b>1. पुनरीक्षण का विवरण</b>																	
पुनरीक्षण का वर्ष :	2026	<b>निर्वाचक नामावली की पहचान :</b> समस्त पूरकों को समेकित करते हुए विशेष गहन पुनरीक्षण 2026 की मूल नामावली															
अर्हता तिथि :	01-01-2026																
पुनरीक्षण का स्वरूप :	विशेष गहन पुनरीक्षण - 2026																
प्रकाशन की तिथि :	21-02-2026																
<b>2. भाग व मतदान क्षेत्र का विवरण :</b>																	
भाग में आने वाले अनुभागों की संख्या और नाम :																	
1-जैनो का वास,जुंजाणी 2-मेंधवालो का मोहल्ला,जुंजाणी 3-बागोड़ा रोड़ पर,जुंजाणी 4-मोइल्लों का मोहल्ला,जुंजाणी 5-अरणू रोड़ पर,जुंजाणी 6-भीलों का वास,जुंजाणी 7-अरणू रोड़ पर,जुंजाणी 8-कावतरा मार्ग,जुंजाणी 9-राजपूतो का मोहल्ला,जुंजाणी 10-कावतरा रोड़ पर,जुंजाणी	<table style="width: 100%; border-collapse: collapse;"> <tr> <td style="width: 60%;">मुख्य शहर / मुख्य ग्राम</td> <td style="width: 40%;">: जुंजाणी</td> </tr> <tr> <td>वार्ड</td> <td>:</td> </tr> <tr> <td>पोस्ट ऑफिस</td> <td>: JOOJANI एसओ</td> </tr> <tr> <td>पुलिस थाना</td> <td>: भीनमाल</td> </tr> <tr> <td>तहसील</td> <td>: भीनमाल</td> </tr> <tr> <td>जिला</td> <td>: जालौर</td> </tr> <tr> <td>पिन कोड</td> <td>: 343030</td> </tr> </table>			मुख्य शहर / मुख्य ग्राम	: जुंजाणी	वार्ड	:	पोस्ट ऑफिस	: JOOJANI एसओ	पुलिस थाना	: भीनमाल	तहसील	: भीनमाल	जिला	: जालौर	पिन कोड	: 343030
मुख्य शहर / मुख्य ग्राम	: जुंजाणी																
वार्ड	:																
पोस्ट ऑफिस	: JOOJANI एसओ																
पुलिस थाना	: भीनमाल																
तहसील	: भीनमाल																
जिला	: जालौर																
पिन कोड	: 343030																
<b>3. मतदान केंद्र का विवरण</b>																	
मतदान केंद्र की संख्या व नाम :	मतदान केन्द्र की विशेष हैसियत (पुरुष/महिला/सामान्य) :		सामान्य														
162 - जुंजाणी																	
मतदान केंद्र का भवन व पता :	इस मतदान क्षेत्र के सहायक (ऑक्जिलियरी) मतदान केन्द्रों की संख्या :		0														
राजकीय उच्च माध्यमिक विद्यालय, बीच का कमरा, जुंजाणी																	
<b>4. मतदाताओं की संख्या :</b>																	
आरंभिक क्रम	अंतिम क्रम	मतदाताओं की संख्या															
संख्या	संख्या	पुरुष	महिला	तृतीय लिंग	कुल												
1	908	470	438	0	908												

निर्वाचक रजिस्ट्रीकरण अधिकारी द्वारा जारी

Nazri Naksha



Google Map View

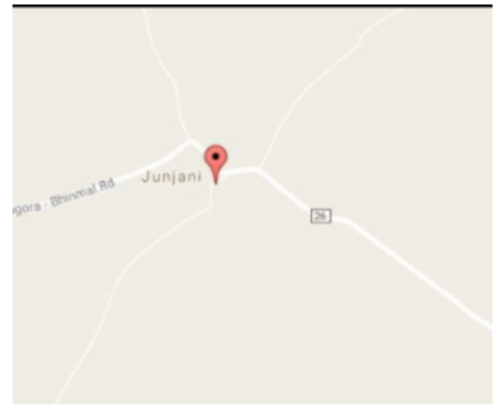

Polling Station Building Front View



Polling Station Front View



Cad View

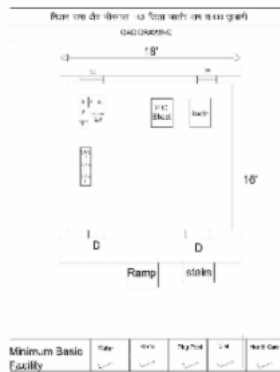

Key MAP View

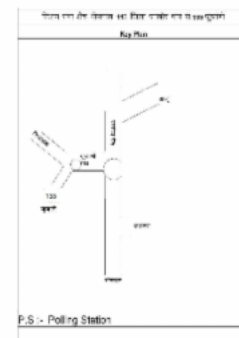

1	RJ/22/172/513438	निर्वाचक का नाम : पीरा राम पिता का नाम: लच्छु राम गृह संख्या : 617 उम्र : 74 लिंग : पुरुष	फोटो उपलब्ध	2	RJ/22/172/513433	निर्वाचक का नाम : कमला पति का नाम: पीरा राम गृह संख्या : 617 उम्र : 66 लिंग : महिला	फोटो उपलब्ध	3	NAE0208397	निर्वाचक का नाम : भरत कुमार पिता का नाम: पीरचन्द्र गृह संख्या : 617 उम्र : 41 लिंग : पुरुष	फोटो उपलब्ध
4	NAE0208389	निर्वाचक का नाम : कैलाश पिता का नाम: पीरचन्द्र गृह संख्या : 617 उम्र : 38 लिंग : पुरुष	फोटो उपलब्ध	5	NAE0631689	निर्वाचक का नाम : शैतान सिंह पिता का नाम: किशोरसिंह गृह संख्या : 618 उम्र : 43 लिंग : पुरुष	फोटो उपलब्ध	6	NAE0631697	निर्वाचक का नाम : सुरज कंवर पति का नाम: शैतानसिंह गृह संख्या : 618 उम्र : 42 लिंग : महिला	फोटो उपलब्ध
7	NAE2175594	निर्वाचक का नाम : नरेंद्र सिंह पिता का नाम: शैतान सिंह गृह संख्या : 618 उम्र : 20 लिंग : पुरुष	फोटो उपलब्ध	8	RJ/22/172/513280	निर्वाचक का नाम : सूबदी पति का नाम: देवा राम गृह संख्या : 619 उम्र : 65 लिंग : महिला	फोटो उपलब्ध	9	KLC2245462	निर्वाचक का नाम : तोलाराम पिता का नाम: रुपाराम गृह संख्या : 619 उम्र : 53 लिंग : पुरुष	फोटो उपलब्ध
10	KLC2245751	निर्वाचक का नाम : कनको देवी पति का नाम: तोलाराम गृह संख्या : 619 उम्र : 51 लिंग : महिला	फोटो उपलब्ध	11	NAE0495762	निर्वाचक का नाम : मंछाराम पिता का नाम: देवाराम गृह संख्या : 619 उम्र : 40 लिंग : पुरुष	फोटो उपलब्ध	12	NAE0961748	निर्वाचक का नाम : रमेश कुमार पिता का नाम: देवाराम गृह संख्या : 619 उम्र : 35 लिंग : पुरुष	फोटो उपलब्ध
13	NAE0961755	निर्वाचक का नाम : देवाराम पिता का नाम: तोलाराम गृह संख्या : 619 उम्र : 33 लिंग : पुरुष	फोटो उपलब्ध	14	NAE0496174	निर्वाचक का नाम : जैसाराम पिता का नाम: देवाराम गृह संख्या : 619 उम्र : 32 लिंग : पुरुष	फोटो उपलब्ध	15	NAE1269521	निर्वाचक का नाम : पंखु देवी पति का नाम: रमेश कुमार गृह संख्या : 619 उम्र : 31 लिंग : महिला	फोटो उपलब्ध
16	NAE1481860	निर्वाचक का नाम : रमेश कुमार पिता का नाम: तोला राम गृह संख्या : 619 उम्र : 29 लिंग : पुरुष	फोटो उपलब्ध	17	NAE0257105	निर्वाचक का नाम : लालप्रताप सिंह पिता का नाम: सहादेव सिंह गृह संख्या : 622 उम्र : 60 लिंग : पुरुष	फोटो उपलब्ध	18	NAE0257097	निर्वाचक का नाम : कान्ता कुमारी पति का नाम: लालप्रताप सिंह गृह संख्या : 622 उम्र : 55 लिंग : महिला	फोटो उपलब्ध
19	NAE1097211	निर्वाचक का नाम : प्रजा सिंह पिता का नाम: लालप्रताप सिंह गृह संख्या : 622 उम्र : 29 लिंग : महिला	फोटो उपलब्ध	20	RJ/22/172/513112	निर्वाचक का नाम : फाऊदेवी पति का नाम: धेवरचन्द गृह संख्या : 623 उम्र : 66 लिंग : महिला	फोटो उपलब्ध	21	KLC1674472	निर्वाचक का नाम : कपूरचंद पिता का नाम: धेवरचंद गृह संख्या : 623 उम्र : 43 लिंग : पुरुष	फोटो उपलब्ध
22	NAE0030213	निर्वाचक का नाम : निर्मला देवी पति का नाम: कपुरचंद गृह संख्या : 623 उम्र : 37 लिंग : महिला	फोटो उपलब्ध	23	NAE1269554	निर्वाचक का नाम : रमकू देवी पति का नाम: देवा राम गृह संख्या : 623 उम्र : 30 लिंग : महिला	फोटो उपलब्ध	24	NAE1269547	निर्वाचक का नाम : अभिसूर्या सिंह पिता का नाम: लालप्रताप सिंह गृह संख्या : 623 उम्र : 27 लिंग : महिला	फोटो उपलब्ध

25 निर्वाचक का नाम : केली पति का नाम: हरी सिंह गृह संख्या : 553 उम्र : 44 लिंग : महिला	NAE0216879 फोटो उपलब्ध	26 निर्वाचक का नाम : कनुदेवी पति का नाम: मकना राम गृह संख्या : 630 उम्र : 63 लिंग : महिला	NAE0961698 फोटो उपलब्ध	27 निर्वाचक का नाम : मोरी देवी पति का नाम: नरसारांम गृह संख्या : 630 उम्र : 48 लिंग : महिला	KLC2084861 फोटो उपलब्ध
28 निर्वाचक का नाम : ओखाराम पिता का नाम: ईशाराम गृह संख्या : 630 उम्र : 41 लिंग : पुरुष	KLC2105989 फोटो उपलब्ध	29 निर्वाचक का नाम : महेंद्र कुमार पिता का नाम: मकना राम गृह संख्या : 630 उम्र : 41 लिंग : पुरुष	NAE1482991 फोटो उपलब्ध	30 निर्वाचक का नाम : चम्पादेवी पति का नाम: ओखाराम गृह संख्या : 630 उम्र : 40 लिंग : महिला	KLC2246510 फोटो उपलब्ध
31 निर्वाचक का नाम : विजय पिता का नाम: मकना राम गृह संख्या : 630 उम्र : 30 लिंग : पुरुष	NAE1269562 फोटो उपलब्ध	32 निर्वाचक का नाम : प्रेमा राम पिता का नाम: नरसा राम गृह संख्या : 630 उम्र : 24 लिंग : पुरुष	NAE2092013 फोटो उपलब्ध	33 निर्वाचक का नाम : महेंद्र कुमार पिता का नाम: अदराराम गृह संख्या : 633 उम्र : 44 लिंग : पुरुष	NAE0220558 फोटो उपलब्ध
34 निर्वाचक का नाम : कमलादेवी पति का नाम: महेंद्रकुमार गृह संख्या : 633 उम्र : 42 लिंग : महिला	KLC2084572 फोटो उपलब्ध	35 निर्वाचक का नाम : सुशीला देवी पति का नाम: दिनेश कुमार गृह संख्या : 633 उम्र : 34 लिंग : महिला	NAE0961763 फोटो उपलब्ध	36 निर्वाचक का नाम : मैती पति का नाम: चेला राम गृह संख्या : 634 उम्र : 68 लिंग : महिला	RJ/22/172/513416 फोटो उपलब्ध
37 निर्वाचक का नाम : लाखाराम पिता का नाम: चैलाराम गृह संख्या : 634 उम्र : 46 लिंग : पुरुष	KLC1807817 फोटो उपलब्ध	38 निर्वाचक का नाम : लाछी पति का नाम: लाखाराम गृह संख्या : 634 उम्र : 44 लिंग : महिला	KLC2084580 फोटो उपलब्ध	39 निर्वाचक का नाम : पारसराम पिता का नाम: चैलाराम गृह संख्या : 634 उम्र : 42 लिंग : पुरुष	KLC2246262 फोटो उपलब्ध
40 निर्वाचक का नाम : झमकादेवी पति का नाम: पारसराम गृह संख्या : 634 उम्र : 39 लिंग : महिला	KLC2246171 फोटो उपलब्ध	41 निर्वाचक का नाम : अशोक कुमार पिता का नाम: लाखा राम गृह संख्या : 634 उम्र : 21 लिंग : पुरुष	NAE1890706 फोटो उपलब्ध	42 निर्वाचक का नाम : नेजू पति का नाम: तारा राम गृह संख्या : 635 उम्र : 91 लिंग : महिला	RJ/22/172/513004 फोटो उपलब्ध
43 निर्वाचक का नाम : पूरी पति का नाम: बिजाराम गृह संख्या : 635 उम्र : 50 लिंग : महिला	KLC1807833 फोटो उपलब्ध	44 निर्वाचक का नाम : लसा राम पिता का नाम: तारा राम गृह संख्या : 636 उम्र : 63 लिंग : पुरुष	RJ/22/172/513016 फोटो उपलब्ध	45 निर्वाचक का नाम : केली पति का नाम: लसा राम गृह संख्या : 636 उम्र : 60 लिंग : महिला	RJ/22/172/513003 फोटो उपलब्ध
46 निर्वाचक का नाम : तलका राम पिता का नाम: लछाराम गृह संख्या : 636 उम्र : 34 लिंग : पुरुष	NAE1269570 फोटो उपलब्ध	47 निर्वाचक का नाम : दाडमी देवी पति का नाम: तलकाराम गृह संख्या : 636 उम्र : 34 लिंग : महिला	NAE1269588 फोटो उपलब्ध	48 निर्वाचक का नाम : माधा राम पिता का नाम: मना राम गृह संख्या : 637 उम्र : 74 लिंग : पुरुष	RJ/22/172/513476 फोटो उपलब्ध
49 निर्वाचक का नाम : सूकी पति का नाम: माधा राम गृह संख्या : 637 उम्र : 73 लिंग : महिला	RJ/22/172/513478 फोटो उपलब्ध	50 निर्वाचक का नाम : सुमेराराम पिता का नाम: माधाराम गृह संख्या : 637 उम्र : 43 लिंग : पुरुष	KLC1674498 फोटो उपलब्ध	51 निर्वाचक का नाम : पूरीदेवी पति का नाम: समेराराम गृह संख्या : 637 उम्र : 41 लिंग : महिला	KLC2246395 फोटो उपलब्ध
52 निर्वाचक का नाम : रंगू पति का नाम: रणछा राम गृह संख्या : 638 उम्र : 70 लिंग : महिला	RJ/22/172/513404 फोटो उपलब्ध	53 निर्वाचक का नाम : झेनी देवी पति का नाम: वसनाराम गृह संख्या : 638 उम्र : 35 लिंग : महिला	NAE1269596 फोटो उपलब्ध	54 निर्वाचक का नाम : पारसराम पिता का नाम: रणछाराम गृह संख्या : 638 उम्र : 31 लिंग : पुरुष	NAE0961771 फोटो उपलब्ध

55	NAE1269604	निर्वाचक का नाम : दरिया देवी पति का नाम: पारसाराम गृह संख्या : 638 उम्र : 30 लिंग : महिला	फोटो उपलब्ध	56	RJ/22/172/513320	निर्वाचक का नाम : हर चंद राम पिता का नाम: चैना राम गृह संख्या : 640 उम्र : 50 लिंग : पुरुष	फोटो उपलब्ध	57	RJ/22/172/513324	निर्वाचक का नाम : रमीया पति का नाम: हर चंद राम गृह संख्या : 640 उम्र : 50 लिंग : महिला	फोटो उपलब्ध
58	NAE1197102	निर्वाचक का नाम : भरत कुमार पिता का नाम: हरचन्द राम गृह संख्या : 640 उम्र : 31 लिंग : पुरुष	फोटो उपलब्ध	59	NAE1197094	निर्वाचक का नाम : मुकेश कुमार पिता का नाम: हरसन जी गृह संख्या : 640 उम्र : 29 लिंग : पुरुष	फोटो उपलब्ध	60	NAE1269612	निर्वाचक का नाम : उबरी देवी पति का नाम: भरत कुमार गृह संख्या : 640 उम्र : 29 लिंग : महिला	फोटो उपलब्ध
61	NAE1477207	निर्वाचक का नाम : उत्तम कुमार पिता का नाम: हरसन राम गृह संख्या : 640 उम्र : 25 लिंग : पुरुष	फोटो उपलब्ध	62	RJ/22/172/513352	निर्वाचक का नाम : चैना राम पिता का नाम: पाता राम गृह संख्या : 641 उम्र : 70 लिंग : पुरुष	फोटो उपलब्ध	63	RJ/22/172/513326	निर्वाचक का नाम : सरमी पति का नाम: चैना राम गृह संख्या : 641 उम्र : 64 लिंग : महिला	फोटो उपलब्ध
64	KLC2246379	निर्वाचक का नाम : मंजूदेवी पति का नाम: वचनाराम गृह संख्या : 641 उम्र : 41 लिंग : महिला	फोटो उपलब्ध	65	NAE0961789	निर्वाचक का नाम : भाणाराम पिता का नाम: चैनाराम गृह संख्या : 641 उम्र : 39 लिंग : पुरुष	फोटो उपलब्ध	66	NAE1269620	निर्वाचक का नाम : विमला देवी पति का नाम: भोगा राम गृह संख्या : 641 उम्र : 37 लिंग : महिला	फोटो उपलब्ध
67	NAE0961797	निर्वाचक का नाम : चन्द्राराम पिता का नाम: चैनाराम गृह संख्या : 641 उम्र : 33 लिंग : पुरुष	फोटो उपलब्ध	68	NAE1659507	निर्वाचक का नाम : सविता कुमारी पति का नाम: चंद्रेश कुमार गृह संख्या : 641 उम्र : 27 लिंग : महिला	फोटो उपलब्ध	69	RJ/22/172/513631	निर्वाचक का नाम : नकला राम पिता का नाम: सांवला राम गृह संख्या : 644 उम्र : 53 लिंग : पुरुष	फोटो उपलब्ध
70	RJ/22/172/513632	निर्वाचक का नाम : पारू पति का नाम: नकला राम गृह संख्या : 644 उम्र : 53 लिंग : महिला	फोटो उपलब्ध	71	NAE1346097	निर्वाचक का नाम : भमराराम पिता का नाम: नकला राम गृह संख्या : 644 उम्र : 26 लिंग : पुरुष	फोटो उपलब्ध	72	RJ/22/172/513610	निर्वाचक का नाम : पता राम पिता का नाम: रगा राम गृह संख्या : 645 उम्र : 74 लिंग : पुरुष	फोटो उपलब्ध
73	RJ/22/172/513612	निर्वाचक का नाम : सीता पति का नाम: पता राम गृह संख्या : 645 उम्र : 70 लिंग : महिला	फोटो उपलब्ध	74	RJ/22/172/513494	निर्वाचक का नाम : घेवा राम पिता का नाम: पता राम गृह संख्या : 645 उम्र : 52 लिंग : पुरुष	फोटो उपलब्ध	75	RJ/22/172/513700	निर्वाचक का नाम : दलाराम पिता का नाम: पताराम गृह संख्या : 645 उम्र : 51 लिंग : पुरुष	फोटो उपलब्ध
76	KLC2084598	निर्वाचक का नाम : गुलाबी पति का नाम: दलाराम गृह संख्या : 645 उम्र : 47 लिंग : महिला	फोटो उपलब्ध	77	KLC2246122	निर्वाचक का नाम : पोनीदेवी पति का नाम: घेवाराम गृह संख्या : 645 उम्र : 44 लिंग : महिला	फोटो उपलब्ध	78	RJ/22/172/513481	निर्वाचक का नाम : गेरो पति का नाम: चैना राम गृह संख्या : 646 उम्र : 70 लिंग : महिला	फोटो उपलब्ध
79	RJ/22/172/513693	निर्वाचक का नाम : शंकराराम पिता का नाम: चैनाराम गृह संख्या : 646 उम्र : 51 लिंग : पुरुष	फोटो उपलब्ध	80	RJ/22/172/513703	निर्वाचक का नाम : मांगीलाल पिता का नाम: चैनाराम गृह संख्या : 646 उम्र : 50 लिंग : पुरुष	फोटो उपलब्ध	81	KLC1807841	निर्वाचक का नाम : वसू पति का नाम: शंकराराम गृह संख्या : 646 उम्र : 49 लिंग : महिला	फोटो उपलब्ध
82	NAE0220400	निर्वाचक का नाम : दरियादेवी पति का नाम: मांगीलाल गृह संख्या : 646 उम्र : 43 लिंग : महिला	फोटो उपलब्ध	83	NAE0030734	निर्वाचक का नाम : वचनाराम पिता का नाम: चैनाराम गृह संख्या : 646 उम्र : 40 लिंग : पुरुष	फोटो उपलब्ध	84	NAE0220541	निर्वाचक का नाम : पोसू देवी पति का नाम: वचनाराम गृह संख्या : 646 उम्र : 38 लिंग : महिला	फोटो उपलब्ध

85	RJ/22/172/513529	निर्वाचक का नाम : गीता पति का नाम: पूरा राम गृह संख्या : 647 उम्र : 56 लिंग : महिला	फोटो उपलब्ध	86	RJ/22/172/513526	निर्वाचक का नाम : ओखा राम पिता का नाम: गमना राम गृह संख्या : 647 उम्र : 55 लिंग : पुरुष	फोटो उपलब्ध	87	KLC2246106	निर्वाचक का नाम : मंजू पति का नाम: ओखाराम गृह संख्या : 647 उम्र : 46 लिंग : महिला	फोटो उपलब्ध
88	RJ/22/172/513577	निर्वाचक का नाम : जेवी पति का नाम: करता राम गृह संख्या : 648 उम्र : 83 लिंग : महिला	फोटो उपलब्ध	89	RJ/22/172/513474	निर्वाचक का नाम : नानजी राम पिता का नाम: करता राम गृह संख्या : 648 उम्र : 51 लिंग : पुरुष	फोटो उपलब्ध	90	KLC2106300	निर्वाचक का नाम : मूंगी पति का नाम: नानजीराम गृह संख्या : 648 उम्र : 49 लिंग : महिला	फोटो उपलब्ध
91	NAE0220608	निर्वाचक का नाम : मोहनदेवी पति का नाम: जेठाराम गृह संख्या : 648 उम्र : 42 लिंग : महिला	फोटो उपलब्ध	92	NAE1872803	निर्वाचक का नाम : जोशना देवी पति का नाम: भरत कुमार गृह संख्या : 648 उम्र : 28 लिंग : महिला	फोटो उपलब्ध	93	RJ/22/172/513210	निर्वाचक का नाम : मसराराम पिता का नाम: जूठाराम गृह संख्या : 650 उम्र : 69 लिंग : पुरुष	फोटो उपलब्ध
94	KLC1487826	निर्वाचक का नाम : ऐवनीयाराम पिता का नाम: मसराराम गृह संख्या : 650 उम्र : 46 लिंग : पुरुष	फोटो उपलब्ध	95	KLC2084614	निर्वाचक का नाम : सन्देवाराम पिता का नाम: मसराराम गृह संख्या : 650 उम्र : 44 लिंग : पुरुष	फोटो उपलब्ध	96	KLC2084622	निर्वाचक का नाम : पेन्दूदेवी पति का नाम: सन्देवाराम गृह संख्या : 650 उम्र : 43 लिंग : महिला	फोटो उपलब्ध
97	NAE2109395	निर्वाचक का नाम : मुकेश कुमार पिता का नाम: एवन राम गृह संख्या : 650 उम्र : 26 लिंग : पुरुष	फोटो उपलब्ध	98	RJ/22/172/513550	निर्वाचक का नाम : तगा राम पिता का नाम: मोडा राम गृह संख्या : 652 उम्र : 57 लिंग : पुरुष	फोटो उपलब्ध	99	RJ/22/172/513062	निर्वाचक का नाम : कोनू पति का नाम: तगा राम गृह संख्या : 652 उम्र : 55 लिंग : महिला	फोटो उपलब्ध
100	KLC1674514	निर्वाचक का नाम : गीता पति का नाम: ओखाराम गृह संख्या : 652 उम्र : 47 लिंग : महिला	फोटो उपलब्ध	101	KLC1674522	निर्वाचक का नाम : हीराराम पिता का नाम: मोडाराम गृह संख्या : 652 उम्र : 46 लिंग : पुरुष	फोटो उपलब्ध	102	NAE2141521	निर्वाचक का नाम : ओखाराम पिता का नाम: मोडाजी गृह संख्या : 652 उम्र : 45 लिंग : पुरुष	फोटो उपलब्ध
103	KLC1674530	निर्वाचक का नाम : पुष्या पति का नाम: हीराराम गृह संख्या : 652 उम्र : 43 लिंग : महिला	फोटो उपलब्ध	104	KLC2246296	निर्वाचक का नाम : सूजोनाराम पिता का नाम: मोडाराम गृह संख्या : 652 उम्र : 41 लिंग : पुरुष	फोटो उपलब्ध	105	NAE0961805	निर्वाचक का नाम : देशु देवी पति का नाम: सुजानाराम गृह संख्या : 652 उम्र : 33 लिंग : महिला	फोटो उपलब्ध
106	NAE0495739	निर्वाचक का नाम : उतम कुमार पिता का नाम: तगाराम गृह संख्या : 652 उम्र : 32 लिंग : पुरुष	फोटो उपलब्ध	107	NAE1891530	निर्वाचक का नाम : कमला देवी पति का नाम: उत्तम कुमार गृह संख्या : 652 उम्र : 26 लिंग : महिला	फोटो उपलब्ध	108	NAE1611409	निर्वाचक का नाम : विक्रम कुमार पिता का नाम: ओखा राम गृह संख्या : 652 उम्र : 24 लिंग : पुरुष	फोटो उपलब्ध
109	NAE2104446	निर्वाचक का नाम : पूजा कुमारी पिता का नाम: ओखा राम गृह संख्या : 652 उम्र : 22 लिंग : महिला	फोटो उपलब्ध	110	NAE2174407	निर्वाचक का नाम : सीमा कुमारी पिता का नाम: तगा राम गृह संख्या : 652 उम्र : 20 लिंग : महिला	फोटो उपलब्ध	111	RJ/22/172/513375	निर्वाचक का नाम : नरपत सिंह पिता का नाम: नारायण सिंह गृह संख्या : 653 उम्र : 51 लिंग : पुरुष	फोटो उपलब्ध
112	RJ/22/172/513447	निर्वाचक का नाम : हरि सिंह पिता का नाम: समरथ सिंह गृह संख्या : 653 उम्र : 50 लिंग : पुरुष	फोटो उपलब्ध	113	KLC2246650	निर्वाचक का नाम : चन्दनकंवर पति का नाम: नरपतसिंह गृह संख्या : 653 उम्र : 44 लिंग : महिला	फोटो उपलब्ध	114	KLC1674548	निर्वाचक का नाम : पवनीकंवर पति का नाम: प्रभुसिंह गृह संख्या : 653 उम्र : 43 लिंग : महिला	फोटो उपलब्ध

115	KLC1487735	निर्वाचक का नाम : कान्ती लाल पिता का नाम: हंसाराम गृह संख्या : 654 उम्र : 52 लिंग : पुरुष	फोटो उपलब्ध	116	RJ/22/172/513633	निर्वाचक का नाम : गोमती पति का नाम: कान्ती लाल गृह संख्या : 654 उम्र : 50 लिंग : महिला	फोटो उपलब्ध	117	NAE1886613	निर्वाचक का नाम : रमेश कुमार पिता का नाम: कान्ति लाल गृह संख्या : 654 उम्र : 22 लिंग : पुरुष	फोटो उपलब्ध
118	NAE2007318	निर्वाचक का नाम : गजरा देवी पति का नाम: रमेश कुमार गृह संख्या : 654 उम्र : 22 लिंग : महिला	फोटो उपलब्ध	119	KLC1487727	निर्वाचक का नाम : मोतू पति का नाम: हंसाराम गृह संख्या : 655 उम्र : 92 लिंग : महिला	फोटो उपलब्ध	120	RJ/22/172/513465	निर्वाचक का नाम : बगदा राम पिता का नाम: हंसाराम गृह संख्या : 655 उम्र : 62 लिंग : पुरुष	फोटो उपलब्ध
121	RJ/22/172/513514	निर्वाचक का नाम : लीला पति का नाम: बगदा राम गृह संख्या : 655 उम्र : 59 लिंग : महिला	फोटो उपलब्ध	122	KLC1674555	निर्वाचक का नाम : महेन्द्रकुमार पिता का नाम: बगदाराम गृह संख्या : 655 उम्र : 43 लिंग : पुरुष	फोटो उपलब्ध	123	KLC2244879	निर्वाचक का नाम : मंजूदेवी पति का नाम: महेन्द्रकुमार गृह संख्या : 655 उम्र : 43 लिंग : महिला	फोटो उपलब्ध
124	NAE0257543	निर्वाचक का नाम : अशोक पिता का नाम: बगदाराम गृह संख्या : 655 उम्र : 35 लिंग : पुरुष	फोटो उपलब्ध	125	NAE1097229	निर्वाचक का नाम : भावना देवी पति का नाम: अशोक कुमार गृह संख्या : 655 उम्र : 31 लिंग : महिला	फोटो उपलब्ध	126	KLC1807866	निर्वाचक का नाम : नरपत सिंह पिता का नाम: गुलाब सिंह गृह संख्या : 656 उम्र : 54 लिंग : पुरुष	फोटो उपलब्ध
127	RJ/22/172/513163	निर्वाचक का नाम : तारी कंवर पति का नाम: नरपत सिंह गृह संख्या : 656 उम्र : 53 लिंग : महिला	फोटो उपलब्ध	128	RJ/22/172/514024	निर्वाचक का नाम : भव सिंह पिता का नाम: गुलाब सिंह गृह संख्या : 656 उम्र : 53 लिंग : पुरुष	फोटो उपलब्ध	129	KLC1674563	निर्वाचक का नाम : सुवटीकंवर पति का नाम: भवसिंह गृह संख्या : 656 उम्र : 48 लिंग : महिला	फोटो उपलब्ध
130	NAE1269638	निर्वाचक का नाम : हरीश कुमार पिता का नाम: पूरा राम गृह संख्या : 656 उम्र : 31 लिंग : पुरुष	फोटो उपलब्ध	131	NAE1269646	निर्वाचक का नाम : भरत कुमार पिता का नाम: नोनजी राम गृह संख्या : 656 उम्र : 28 लिंग : पुरुष	फोटो उपलब्ध	132	NAE1482942	निर्वाचक का नाम : अर्जुन सिंह पिता का नाम: नरपत सिंह गृह संख्या : 656 उम्र : 26 लिंग : पुरुष	फोटो उपलब्ध
133	NAE1659481	निर्वाचक का नाम : नीता कंवर पति का नाम: अर्जुन सिंह गृह संख्या : 656 उम्र : 25 लिंग : महिला	फोटो उपलब्ध	134	NAE1721802	निर्वाचक का नाम : रेवत सिंह पिता का नाम: नरपत सिंह गृह संख्या : 656 उम्र : 23 लिंग : पुरुष	फोटो उपलब्ध	135	NAE1769702	निर्वाचक का नाम : केशर सिंह पिता का नाम: भव सिंह गृह संख्या : 656 उम्र : 22 लिंग : पुरुष	फोटो उपलब्ध

136	RJ/22/172/513600	निर्वाचक का नाम : ओखसिंह पिता का नाम: नारायण सिंह गृह संख्या : 657 उम्र : 63 लिंग : पुरुष	फोटो उपलब्ध	137	RJ/22/172/513674	निर्वाचक का नाम : भल सिंह पिता का नाम: नारायण सिंह गृह संख्या : 657 उम्र : 54 लिंग : पुरुष	फोटो उपलब्ध	138	KLC1674571	निर्वाचक का नाम : झमकाकंवर पति का नाम: ओखसिंह गृह संख्या : 657 उम्र : 49 लिंग : महिला	फोटो उपलब्ध
139	NAE1477116	निर्वाचक का नाम : वीर सिंह पिता का नाम: भल सिंह गृह संख्या : 657 उम्र : 25 लिंग : पुरुष	फोटो उपलब्ध	140	NAE1923457	निर्वाचक का नाम : पूजा कंवर पिता का नाम: भल सिंह गृह संख्या : 657 उम्र : 21 लिंग : महिला	फोटो उपलब्ध	141	RJ/22/172/514018	निर्वाचक का नाम : झमू पति का नाम: ओमपुरी गृह संख्या : 658 उम्र : 64 लिंग : महिला	फोटो उपलब्ध
142	KLC1807874	निर्वाचक का नाम : पंखु कंवर पति का नाम: भल सिंह गृह संख्या : 658 उम्र : 53 लिंग : महिला	फोटो उपलब्ध	143	NAE0377184	निर्वाचक का नाम : ईश्वर पुरी पिता का नाम: ओमपुरी गृह संख्या : 658 उम्र : 40 लिंग : पुरुष	फोटो उपलब्ध	144	NAE0631705	निर्वाचक का नाम : जगदीशपुरी पिता का नाम: ओमपुरी गृह संख्या : 658 उम्र : 39 लिंग : पुरुष	फोटो उपलब्ध
145	NAE0722223	निर्वाचक का नाम : निरमा देवी पति का नाम: ईश्वरपुरी गृह संख्या : 658 उम्र : 38 लिंग : महिला	फोटो उपलब्ध	146	NAE0722215	निर्वाचक का नाम : मंजु देवी पति का नाम: जगदीशपुरी गृह संख्या : 658 उम्र : 34 लिंग : महिला	फोटो उपलब्ध	147	RJ/22/172/513098	निर्वाचक का नाम : केसरपुरी पिता का नाम: वागपुरी गृह संख्या : 659 उम्र : 60 लिंग : पुरुष	फोटो उपलब्ध
148	RJ/22/172/513103	निर्वाचक का नाम : सोपू पति का नाम: केसरपुरी गृह संख्या : 659 उम्र : 58 लिंग : महिला	फोटो उपलब्ध	149	NAE0937060	निर्वाचक का नाम : श्रवणपुरी पिता का नाम: केसर पुरी गृह संख्या : 659 उम्र : 34 लिंग : पुरुष	फोटो उपलब्ध	150	NAE0883223	निर्वाचक का नाम : शोभा देवी पति का नाम: श्रवण पुरी गृह संख्या : 659 उम्र : 33 लिंग : महिला	फोटो उपलब्ध
151	NAE1269653	निर्वाचक का नाम : नरपत पुरी पिता का नाम: केसरपुरी गृह संख्या : 659 उम्र : 30 लिंग : पुरुष	फोटो उपलब्ध	152	NAE1611326	निर्वाचक का नाम : डूंगर पुरी पिता का नाम: केसर पुरी गृह संख्या : 659 उम्र : 25 लिंग : पुरुष	फोटो उपलब्ध	153	NAE0320499	निर्वाचक का नाम : दुवपुरी पिता का नाम: चेतपुरी गृह संख्या : 660 उम्र : 43 लिंग : पुरुष	फोटो उपलब्ध
154	NAE0806661	निर्वाचक का नाम : भोमिका देवी पति का नाम: देवपुरी गृह संख्या : 660 उम्र : 33 लिंग : महिला	फोटो उपलब्ध	155	RJ/22/172/513219	निर्वाचक का नाम : खरगी पति का नाम: रतना राम गृह संख्या : 661 उम्र : 63 लिंग : महिला	फोटो उपलब्ध	156	NAE0631739	निर्वाचक का नाम : देशु देवी पति का नाम: सुरश गृह संख्या : 661 उम्र : 34 लिंग : महिला	फोटो उपलब्ध
157	RJ/22/172/513403	निर्वाचक का नाम : काला राम पिता का नाम: सोना राम गृह संख्या : 662 उम्र : 73 लिंग : पुरुष	फोटो उपलब्ध	158	RJ/22/172/513480	निर्वाचक का नाम : सीता पति का नाम: काला राम गृह संख्या : 662 उम्र : 70 लिंग : महिला	फोटो उपलब्ध	159	KLC1674597	निर्वाचक का नाम : डूगरराम पिता का नाम: कालाराम गृह संख्या : 662 उम्र : 48 लिंग : पुरुष	फोटो उपलब्ध
160	KLC1674605	निर्वाचक का नाम : सीता पति का नाम: डूगरराम गृह संख्या : 662 उम्र : 46 लिंग : महिला	फोटो उपलब्ध	161	NAE0961813	निर्वाचक का नाम : वचनाराम पिता का नाम: कालाराम गृह संख्या : 662 उम्र : 36 लिंग : पुरुष	फोटो उपलब्ध	162	NAE1197110	निर्वाचक का नाम : गमुराम पिता का नाम: कालाराम गृह संख्या : 662 उम्र : 29 लिंग : पुरुष	फोटो उपलब्ध
163	NAE1919554	निर्वाचक का नाम : पपिया देवी पति का नाम: गमू राम गृह संख्या : 662 उम्र : 27 लिंग : महिला	फोटो उपलब्ध	164	RJ/22/172/513241	निर्वाचक का नाम : धूनी पति का नाम: जैठा राम गृह संख्या : 663 उम्र : 62 लिंग : महिला	फोटो उपलब्ध	165	RJ/22/172/513563	निर्वाचक का नाम : रमियो पिता का नाम: जैठा राम गृह संख्या : 663 उम्र : 50 लिंग : पुरुष	फोटो उपलब्ध

विधान सभा क्षेत्र की संख्या व नाम : 143-भीनमाल  
अनुभाग की संख्या व नाम : 3-बागोड़ा रोड़ पर,जुंजाणी

166	RJ/22/172/513199	निर्वाचक का नाम : पंखू पति का नाम: रमियो गृह संख्या : 663 उम्र : 48 लिंग : महिला	फोटो उपलब्ध	167	NAE0320549	निर्वाचक का नाम : दिनेश कुमार पिता का नाम: जेठाराम गृह संख्या : 663 उम्र : 39 लिंग : पुरुष	फोटो उपलब्ध	168	NAE0320465	निर्वाचक का नाम : शारदा देवी पति का नाम: दिनेश कुमार गृह संख्या : 663 उम्र : 38 लिंग : महिला	फोटो उपलब्ध
169	RJ/22/172/513138	निर्वाचक का नाम : जयन्ती लाल पिता का नाम: काना राम गृह संख्या : 664 उम्र : 64 लिंग : पुरुष	फोटो उपलब्ध	170	KLC1807890	निर्वाचक का नाम : पवनी पति का नाम: चन्द्रेश गृह संख्या : 664 उम्र : 57 लिंग : महिला	फोटो उपलब्ध	171	KLC1674613	निर्वाचक का नाम : चन्द्रेश पिता का नाम: कानाराम गृह संख्या : 664 उम्र : 47 लिंग : पुरुष	फोटो उपलब्ध
# 172	NAE0495945	निर्वाचक का नाम : ललित कुमार पिता का नाम: जयन्ति लाल गृह संख्या : 664 उम्र : 36 लिंग : पुरुष	फोटो उपलब्ध	173	NAE1269711	निर्वाचक का नाम : सुरेश कुमार पिता का नाम: रतना राम गृह संख्या : 664 उम्र : 37 लिंग : पुरुष	फोटो उपलब्ध	174	NAE0496166	निर्वाचक का नाम : श्याम लाल पिता का नाम: जयन्ति लाल गृह संख्या : 664 उम्र : 33 लिंग : पुरुष	फोटो उपलब्ध
175	NAE1269695	निर्वाचक का नाम : नरपत राम पिता का नाम: रतना राम गृह संख्या : 664 उम्र : 32 लिंग : पुरुष	फोटो उपलब्ध	176	NAE1269703	निर्वाचक का नाम : शांता देवी पति का नाम: नरपत कुमार गृह संख्या : 664 उम्र : 31 लिंग : महिला	फोटो उपलब्ध	177	NAE1646041	निर्वाचक का नाम : संगीता पति का नाम: श्याम लाल गृह संख्या : 664 उम्र : 30 लिंग : महिला	फोटो उपलब्ध
178	NAE1646066	निर्वाचक का नाम : रिकू कुमारी पिता का नाम: जयन्ती लाल गृह संख्या : 664 उम्र : 30 लिंग : महिला	फोटो उपलब्ध	179	NAE1269661	निर्वाचक का नाम : गोपाल कुमार पिता का नाम: जयन्ती लाल गृह संख्या : 664 उम्र : 28 लिंग : पुरुष	फोटो उपलब्ध	180	NAE1269679	निर्वाचक का नाम : तलकाराम पिता का नाम: रतना राम गृह संख्या : 664 उम्र : 28 लिंग : पुरुष	फोटो उपलब्ध
181	NAE1269687	निर्वाचक का नाम : सुमेरा राम पिता का नाम: रतना राम गृह संख्या : 664 उम्र : 28 लिंग : पुरुष	फोटो उपलब्ध	182	NAE1946052	निर्वाचक का नाम : रिकू पति का नाम: गोपाल कुमार गृह संख्या : 664 उम्र : 28 लिंग : महिला	फोटो उपलब्ध	183	NAE2116382	निर्वाचक का नाम : शाहरुख खान पिता का नाम: इशाक खान गृह संख्या : जुंजानी भीनमाल जालौर जिला उम्र : 26 लिंग : पुरुष	फोटो उपलब्ध

184	NAE2237766	निर्वाचक का नाम : आस्मीना पति का नाम: आरिफ खान गृह संख्या : 0 उम्र : 19 लिंग : महिला	फोटो उपलब्ध	185	NAE1483007	निर्वाचक का नाम : रेखा देवी पति का नाम: महेंद्र कुमार गृह संख्या : 630 उम्र : 34 लिंग : महिला	फोटो उपलब्ध	186	RJ/22/172/513407	निर्वाचक का नाम : बना पति का नाम: अनवर खां गृह संख्या : 665 उम्र : 58 लिंग : महिला	फोटो उपलब्ध
187	NAE0961896	निर्वाचक का नाम : रसूल मोहम्मद पिता का नाम: अनवर खान गृह संख्या : 665 उम्र : 30 लिंग : पुरुष	फोटो उपलब्ध	188	NAE2091197	निर्वाचक का नाम : उरस खा पिता का नाम: अनवर खा गृह संख्या : 665 उम्र : 24 लिंग : पुरुष	फोटो उपलब्ध	189	RJ/22/172/513162	निर्वाचक का नाम : मरियम पति का नाम: जीवे खां गृह संख्या : 666 उम्र : 64 लिंग : महिला	फोटो उपलब्ध
190	NAE0848291	निर्वाचक का नाम : शाबीर खां पिता का नाम: जीवे खां गृह संख्या : 666 उम्र : 32 लिंग : पुरुष	फोटो उपलब्ध	191	RJ/22/172/513247	निर्वाचक का नाम : जेते खां पिता का नाम: सुमार खां गृह संख्या : 667 उम्र : 79 लिंग : पुरुष	फोटो उपलब्ध	192	RJ/22/172/513406	निर्वाचक का नाम : सणगारी पति का नाम: जेते खां गृह संख्या : 667 उम्र : 77 लिंग : महिला	फोटो उपलब्ध
193	NAE0441691	निर्वाचक का नाम : शोकत खां पिता का नाम: जेते खां गृह संख्या : 667 उम्र : 37 लिंग : पुरुष	फोटो उपलब्ध	194	NAE0441683	निर्वाचक का नाम : इसाक पिता का नाम: जेते खां गृह संख्या : 667 उम्र : 36 लिंग : पुरुष	फोटो उपलब्ध	195	NAE0848309	निर्वाचक का नाम : हुसैन खां पिता का नाम: जेते खां गृह संख्या : 667 उम्र : 34 लिंग : पुरुष	फोटो उपलब्ध
196	NAE0883249	निर्वाचक का नाम : खेरून बानू पति का नाम: इसाक खां गृह संख्या : 667 उम्र : 33 लिंग : महिला	फोटो उपलब्ध	197	NAE1445121	निर्वाचक का नाम : फरजाना बानू पति का नाम: शोकत खान गृह संख्या : 667 उम्र : 30 लिंग : महिला	फोटो उपलब्ध	198	NAE1445170	निर्वाचक का नाम : जरीना बानू पति का नाम: हुसैन खां गृह संख्या : 667 उम्र : 30 लिंग : महिला	फोटो उपलब्ध
199	NAE0961870	निर्वाचक का नाम : फूलाराम पिता का नाम: जैरूपाराम गृह संख्या : 668 उम्र : 58 लिंग : पुरुष	फोटो उपलब्ध	200	RJ/22/172/514029	निर्वाचक का नाम : मोवन पति का नाम: हकीम खां गृह संख्या : 668 उम्र : 52 लिंग : महिला	फोटो उपलब्ध	201	NAE0961888	निर्वाचक का नाम : चम्पा देवी पति का नाम: फूलाराम गृह संख्या : 668 उम्र : 51 लिंग : महिला	फोटो उपलब्ध
202	NAE1097237	निर्वाचक का नाम : नर्मदा देवी पति का नाम: सूरज कुमार गृह संख्या : 668 उम्र : 35 लिंग : महिला	फोटो उपलब्ध	203	NAE0961862	निर्वाचक का नाम : रूफीक खान पिता का नाम: हकीम खान गृह संख्या : 668 उम्र : 34 लिंग : पुरुष	फोटो उपलब्ध	204	NAE1197128	निर्वाचक का नाम : जमीला बानू पति का नाम: रफीक खां गृह संख्या : 668 उम्र : 30 लिंग : महिला	फोटो उपलब्ध
205	NAE1269729	निर्वाचक का नाम : रुस्तम बानू पिता का नाम: हकीम खां गृह संख्या : 668 उम्र : 28 लिंग : महिला	फोटो उपलब्ध	206	NAE1197136	निर्वाचक का नाम : शाबीर खां पिता का नाम: हकिम खां गृह संख्या : 668 उम्र : 27 लिंग : पुरुष	फोटो उपलब्ध	207	NAE2034122	निर्वाचक का नाम : सुगरा बानो पति का नाम: शा बीर खां गृह संख्या : 668 उम्र : 25 लिंग : महिला	फोटो उपलब्ध
208	NAE2236081	निर्वाचक का नाम : दामोदर राजपुरोहित पिता का नाम: फूलाराम राजपुरोहित गृह संख्या : 668 उम्र : 25 लिंग : पुरुष	फोटो उपलब्ध	209	NAE1873637	निर्वाचक का नाम : जाकिर खान पिता का नाम: हाकिम खान गृह संख्या : 668 उम्र : 21 लिंग : पुरुष	फोटो उपलब्ध	210	NAE2083681	निर्वाचक का नाम : सिमरन बानू पति का नाम: जाकीर खान गृह संख्या : 668 उम्र : 20 लिंग : महिला	फोटो उपलब्ध
211	RJ/22/172/513475	निर्वाचक का नाम : रहमान खां पिता का नाम: गलू खां गृह संख्या : 669 उम्र : 53 लिंग : पुरुष	फोटो उपलब्ध	212	KLC1674654	निर्वाचक का नाम : जरीना बानू पिता का नाम: रहमान खां गृह संख्या : 669 उम्र : 49 लिंग : महिला	फोटो उपलब्ध	213	NAE1477280	निर्वाचक का नाम : सायल खान पिता का नाम: रहमान खान गृह संख्या : 669 उम्र : 25 लिंग : पुरुष	फोटो उपलब्ध

214	NAE1789924	निर्वाचक का नाम : समीर खान पिता का नाम: रहमान खान गृह संख्या : 669 उम्र : 22 लिंग : पुरुष	फोटो उपलब्ध	215	NAE2093268	निर्वाचक का नाम : नूरजा बानु पति का नाम: सायल खान गृह संख्या : 669 उम्र : 20 लिंग : महिला	फोटो उपलब्ध	216	RJ/22/172/513636	निर्वाचक का नाम : थारू खां पिता का नाम: गलू खां गृह संख्या : 670 उम्र : 62 लिंग : पुरुष	फोटो उपलब्ध
217	NAE0496018	निर्वाचक का नाम : नसीबा बानू पति का नाम: थारू खां गृह संख्या : 670 उम्र : 56 लिंग : महिला	फोटो उपलब्ध	218	NAE2120806	निर्वाचक का नाम : फते खां पिता का नाम: तेईब खां गृह संख्या : 671 उम्र : 63 लिंग : पुरुष	फोटो उपलब्ध	219	RJ/22/172/513064	निर्वाचक का नाम : जेतूण पति का नाम: फते खां गृह संख्या : 671 उम्र : 58 लिंग : महिला	फोटो उपलब्ध
220	RJ/22/172/514040	निर्वाचक का नाम : सकूर खां पिता का नाम: तेइब खां गृह संख्या : 671 उम्र : 51 लिंग : पुरुष	फोटो उपलब्ध	221	RJ/22/172/513066	निर्वाचक का नाम : जमीला पति का नाम: सकूर खां गृह संख्या : 671 उम्र : 50 लिंग : महिला	फोटो उपलब्ध	222	KLC1674662	निर्वाचक का नाम : उसबखां पिता का नाम: तेईबखा गृह संख्या : 671 उम्र : 50 लिंग : पुरुष	फोटो उपलब्ध
223	KLC1674670	निर्वाचक का नाम : फरीदाबानू पिता का नाम: उसब खाँ गृह संख्या : 671 उम्र : 48 लिंग : महिला	फोटो उपलब्ध	224	NAE0495960	निर्वाचक का नाम : हमीदा बानू पति का नाम: आदम खां गृह संख्या : 671 उम्र : 32 लिंग : महिला	फोटो उपलब्ध	225	NAE0495911	निर्वाचक का नाम : आदम खां पिता का नाम: फतेखां गृह संख्या : 671 उम्र : 32 लिंग : पुरुष	फोटो उपलब्ध
226	NAE1451863	निर्वाचक का नाम : मुमताज़ बानो पति का नाम: शेर खान गृह संख्या : 671 उम्र : 26 लिंग : महिला	फोटो उपलब्ध	227	KLC1674688	निर्वाचक का नाम : बरकत खां पिता का नाम: आसू खां गृह संख्या : 672 उम्र : 62 लिंग : पुरुष	फोटो उपलब्ध	228	RJ/22/172/514031	निर्वाचक का नाम : जुबेदा पति का नाम: बरकत खां गृह संख्या : 672 उम्र : 60 लिंग : महिला	फोटो उपलब्ध
229	NAE0220624	निर्वाचक का नाम : हसीना बानो पति का नाम: साविर खा गृह संख्या : 672 उम्र : 38 लिंग : महिला	फोटो उपलब्ध	230	NAE0072702	निर्वाचक का नाम : रफ़ीक खान पिता का नाम: बरकतखा गृह संख्या : 672 उम्र : 37 लिंग : पुरुष	फोटो उपलब्ध	231	NAE0631770	निर्वाचक का नाम : निरमा बानू पति का नाम: रफ़ीकखाँ गृह संख्या : 672 उम्र : 34 लिंग : महिला	फोटो उपलब्ध
232	NAE0848333	निर्वाचक का नाम : मुस्ताक खां पिता का नाम: बरकत खां गृह संख्या : 672 उम्र : 32 लिंग : पुरुष	फोटो उपलब्ध	233	NAE0961904	निर्वाचक का नाम : मदीना बानू पति का नाम: मुस्ताक खान गृह संख्या : 672 उम्र : 32 लिंग : महिला	फोटो उपलब्ध	234	KLC1409176	निर्वाचक का नाम : मरियम पति का नाम: वशी खां गृह संख्या : 673 उम्र : 66 लिंग : महिला	फोटो उपलब्ध
235	NAE0441717	निर्वाचक का नाम : निशार खाँ पिता का नाम: वसू खाँ गृह संख्या : 673 उम्र : 36 लिंग : पुरुष	फोटो उपलब्ध	236	NAE0631788	निर्वाचक का नाम : रजिया बानू पति का नाम: निसारखाँ गृह संख्या : 673 उम्र : 35 लिंग : महिला	फोटो उपलब्ध	237	RJ/22/172/513566	निर्वाचक का नाम : हीरो पति का नाम: हरजी राम गृह संख्या : 674 उम्र : 83 लिंग : महिला	फोटो उपलब्ध
238	RJ/22/172/513564	निर्वाचक का नाम : कमला पति का नाम: करता राम गृह संख्या : 674 उम्र : 64 लिंग : महिला	फोटो उपलब्ध	239	RJ/22/172/513229	निर्वाचक का नाम : करता राम पिता का नाम: हरजी राम गृह संख्या : 674 उम्र : 55 लिंग : पुरुष	फोटो उपलब्ध	240	KLC1674696	निर्वाचक का नाम : हरचंदराम पिता का नाम: हरजीराम गृह संख्या : 674 उम्र : 48 लिंग : पुरुष	फोटो उपलब्ध
241	NAE0495796	निर्वाचक का नाम : बलवन्ताराम पिता का नाम: हरजीराम गृह संख्या : 674 उम्र : 47 लिंग : पुरुष	फोटो उपलब्ध	242	KLC1674704	निर्वाचक का नाम : रेखा पति का नाम: हरचंदराम गृह संख्या : 674 उम्र : 46 लिंग : महिला	फोटो उपलब्ध	243	NAE0495788	निर्वाचक का नाम : शारदा देवी पति का नाम: बलवन्ताराम गृह संख्या : 674 उम्र : 34 लिंग : महिला	फोटो उपलब्ध

244	KLC1674712	निर्वाचक का नाम : लीला पति का नाम: तलका राम गृह संख्या : 676 उम्र : 60 लिंग : महिला	फोटो उपलब्ध	245	KLC1674720	निर्वाचक का नाम : नरपतकुमार पिता का नाम: तलकाराम गृह संख्या : 676 उम्र : 46 लिंग : पुरुष	फोटो उपलब्ध	246	KLC1807908	निर्वाचक का नाम : धुनीदेवी पति का नाम: नरपतकुमार गृह संख्या : 676 उम्र : 43 लिंग : महिला	फोटो उपलब्ध
247	NAE0085704	निर्वाचक का नाम : मोहनलाल पिता का नाम: तलकाराम गृह संख्या : 676 उम्र : 37 लिंग : पुरुष	फोटो उपलब्ध	248	NAE0495846	निर्वाचक का नाम : रूपा राम पिता का नाम: तलकाराम गृह संख्या : 676 उम्र : 33 लिंग : पुरुष	फोटो उपलब्ध	249	NAE1197177	निर्वाचक का नाम : आशा देवी पति का नाम: रूपा राम गृह संख्या : 676 उम्र : 30 लिंग : महिला	फोटो उपलब्ध
250	NAE0631747	निर्वाचक का नाम : जोशना देवी पति का नाम: मोहनलाल गृह संख्या : 678 उम्र : 35 लिंग : महिला	फोटो उपलब्ध	251	RJ/22/172/513037	निर्वाचक का नाम : फोजा राम पिता का नाम: चमना राम गृह संख्या : 680 उम्र : 68 लिंग : पुरुष	फोटो उपलब्ध	252	RJ/22/172/513642	निर्वाचक का नाम : मथरा पति का नाम: फोजा राम गृह संख्या : 680 उम्र : 63 लिंग : महिला	फोटो उपलब्ध
253	KLC2106029	निर्वाचक का नाम : रायमल पिता का नाम: कोजाराम गृह संख्या : 680 उम्र : 40 लिंग : पुरुष	फोटो उपलब्ध	254	KLC2106011	निर्वाचक का नाम : सोरमदेवी पति का नाम: जायमलराम गृह संख्या : 680 उम्र : 39 लिंग : महिला	फोटो उपलब्ध	255	NAE0495903	निर्वाचक का नाम : रायचन्द पिता का नाम: फोजाराम गृह संख्या : 680 उम्र : 38 लिंग : पुरुष	फोटो उपलब्ध
256	NAE0495895	निर्वाचक का नाम : राधा देवी पति का नाम: रायचन्द गृह संख्या : 680 उम्र : 36 लिंग : महिला	फोटो उपलब्ध	257	RJ/22/172/513074	निर्वाचक का नाम : नोपाराम पिता का नाम: ओटा राम गृह संख्या : 681 उम्र : 60 लिंग : पुरुष	फोटो उपलब्ध	258	RJ/22/172/513643	निर्वाचक का नाम : मसरा राम पिता का नाम: ओटा राम गृह संख्या : 681 उम्र : 58 लिंग : पुरुष	फोटो उपलब्ध
259	RJ/22/172/513644	निर्वाचक का नाम : मोवन पति का नाम: मसरा राम गृह संख्या : 681 उम्र : 56 लिंग : महिला	फोटो उपलब्ध	260	NAE1452291	निर्वाचक का नाम : मनसाराम पिता का नाम: मसरा राम गृह संख्या : 681 उम्र : 37 लिंग : पुरुष	फोटो उपलब्ध	261	NAE1452424	निर्वाचक का नाम : पांचाराम पिता का नाम: मसरा राम गृह संख्या : 681 उम्र : 35 लिंग : पुरुष	फोटो उपलब्ध
262	NAE1452374	निर्वाचक का नाम : कमा देवी पति का नाम: मनसाराम गृह संख्या : 681 उम्र : 32 लिंग : महिला	फोटो उपलब्ध	263	NAE1452481	निर्वाचक का नाम : दरिया देवी पति का नाम: पांचाराम गृह संख्या : 681 उम्र : 32 लिंग : महिला	फोटो उपलब्ध	264	NAE1831346	निर्वाचक का नाम : मुकेश कुमार पिता का नाम: नोपा राम गृह संख्या : 681 उम्र : 24 लिंग : पुरुष	फोटो उपलब्ध
265	NAE1832880	निर्वाचक का नाम : चंद्रा देवी पति का नाम: मुकेश कुमार गृह संख्या : 681 उम्र : 23 लिंग : महिला	फोटो उपलब्ध	266	KLC2084630	निर्वाचक का नाम : पूनमाराम पिता का नाम: सोनाराम गृह संख्या : 683 उम्र : 48 लिंग : पुरुष	फोटो उपलब्ध	267	KLC2246577	निर्वाचक का नाम : केली पति का नाम: पूनमाराम गृह संख्या : 683 उम्र : 46 लिंग : महिला	फोटो उपलब्ध
268	KLC1807924	निर्वाचक का नाम : भमराराम पिता का नाम: सोनाराम गृह संख्या : 683 उम्र : 44 लिंग : पुरुष	फोटो उपलब्ध	269	NAE2093391	निर्वाचक का नाम : कीनू देवी पति का नाम: भमरा राम गृह संख्या : 683 उम्र : 26 लिंग : महिला	फोटो उपलब्ध	270	RJ/22/172/513413	निर्वाचक का नाम : सादा राम पिता का नाम: सोना राम गृह संख्या : 684 उम्र : 52 लिंग : पुरुष	फोटो उपलब्ध
271	RJ/22/172/513344	निर्वाचक का नाम : पपू पति का नाम: सादा राम गृह संख्या : 684 उम्र : 51 लिंग : महिला	फोटो उपलब्ध	272	NAE1197151	निर्वाचक का नाम : सुरेश कुमार पिता का नाम: सोना राम गृह संख्या : 684 उम्र : 36 लिंग : पुरुष	फोटो उपलब्ध	273	NAE1197144	निर्वाचक का नाम : गीता देवी पति का नाम: सुरेश कुमार गृह संख्या : 684 उम्र : 32 लिंग : महिला	फोटो उपलब्ध

274	NAE2221752	निर्वाचक का नाम : भैरा राम पिता का नाम: सादा राम गृह संख्या : 684 उम्र : 21 लिंग : पुरुष	फोटो उपलब्ध	275	NAE2195956	निर्वाचक का नाम : खेता राम पिता का नाम: सादा राम गृह संख्या : 684 उम्र : 19 लिंग : पुरुष	फोटो उपलब्ध	276	RJ/22/172/513200	निर्वाचक का नाम : सुन्दर पिता का नाम: कसना राम गृह संख्या : 685 उम्र : 60 लिंग : महिला	फोटो उपलब्ध
277	NAE0848572	निर्वाचक का नाम : पारसाराम पिता का नाम: कसनाराम गृह संख्या : 685 उम्र : 35 लिंग : पुरुष	फोटो उपलब्ध	278	NAE0848580	निर्वाचक का नाम : सोहन देवी पति का नाम: पारसाराम गृह संख्या : 685 उम्र : 33 लिंग : महिला	फोटो उपलब्ध	279	KLC1807932	निर्वाचक का नाम : जीवाराम पिता का नाम: कालाराम गृह संख्या : 686 उम्र : 48 लिंग : पुरुष	फोटो उपलब्ध
280	KLC1807957	निर्वाचक का नाम : मांगीलाल पिता का नाम: कालाराम गृह संख्या : 686 उम्र : 46 लिंग : पुरुष	फोटो उपलब्ध	281	KLC1807940	निर्वाचक का नाम : भमरी पति का नाम: जीवाराम गृह संख्या : 686 उम्र : 45 लिंग : महिला	फोटो उपलब्ध	282	NAE2006294	निर्वाचक का नाम : गीता देवी पति का नाम: मांगी लाल गृह संख्या : 686 उम्र : 44 लिंग : महिला	फोटो उपलब्ध
283	KLC1807965	निर्वाचक का नाम : मोवनाराम पिता का नाम: कालाराम गृह संख्या : 686 उम्र : 43 लिंग : पुरुष	फोटो उपलब्ध	284	NAE0848598	निर्वाचक का नाम : सोरम देवी पति का नाम: मोवनाराम गृह संख्या : 686 उम्र : 38 लिंग : महिला	फोटो उपलब्ध	285	NAE0496125	निर्वाचक का नाम : जगा राम पिता का नाम: काला राम गृह संख्या : 686 उम्र : 38 लिंग : पुरुष	फोटो उपलब्ध
286	NAE0496117	निर्वाचक का नाम : मसराराम पिता का नाम: कालाराम गृह संख्या : 686 उम्र : 37 लिंग : पुरुष	फोटो उपलब्ध	287	NAE0495929	निर्वाचक का नाम : मंजू देवी पति का नाम: राजुराम गृह संख्या : 686 उम्र : 37 लिंग : महिला	फोटो उपलब्ध	288	NAE0496141	निर्वाचक का नाम : राजुराम पिता का नाम: कालाराम गृह संख्या : 686 उम्र : 35 लिंग : पुरुष	फोटो उपलब्ध
289	NAE0848606	निर्वाचक का नाम : लीला देवी पति का नाम: जगाराम गृह संख्या : 686 उम्र : 33 लिंग : महिला	फोटो उपलब्ध	290	RJ/22/172/513467	निर्वाचक का नाम : नेनू खां पिता का नाम: हुसैन खां गृह संख्या : 687 उम्र : 65 लिंग : पुरुष	फोटो उपलब्ध	291	RJ/22/172/513285	निर्वाचक का नाम : राधू खां पिता का नाम: गलू खां गृह संख्या : 687 उम्र : 65 लिंग : पुरुष	फोटो उपलब्ध
292	RJ/22/172/513637	निर्वाचक का नाम : हनीफो पति का नाम: राधू खां गृह संख्या : 687 उम्र : 63 लिंग : महिला	फोटो उपलब्ध	293	NAE0937144	निर्वाचक का नाम : जलाल खान पिता का नाम: नेनू खान गृह संख्या : 687 उम्र : 41 लिंग : पुरुष	फोटो उपलब्ध	294	KLC2245579	निर्वाचक का नाम : कासिम खा पिता का नाम: रादुखा गृह संख्या : 687 उम्र : 38 लिंग : पुरुष	फोटो उपलब्ध
295	NAE0631721	निर्वाचक का नाम : फरीदा बानू पति का नाम: रफीकखाँ गृह संख्या : 687 उम्र : 38 लिंग : महिला	फोटो उपलब्ध	296	NAE0441709	निर्वाचक का नाम : जुबेदा बानू पति का नाम: जलाल खाँ गृह संख्या : 687 उम्र : 37 लिंग : महिला	फोटो उपलब्ध	297	NAE0631713	निर्वाचक का नाम : रफीक खाँ पिता का नाम: नैनेखाँ गृह संख्या : 687 उम्र : 36 लिंग : पुरुष	फोटो उपलब्ध
298	NAE0722231	निर्वाचक का नाम : बीसा बानू पति का नाम: कासम खां गृह संख्या : 687 उम्र : 35 लिंग : महिला	फोटो उपलब्ध	299	RJ/22/172/513273	निर्वाचक का नाम : अनवर खां पिता का नाम: तेईब खां गृह संख्या : 689 उम्र : 65 लिंग : पुरुष	फोटो उपलब्ध	300	RJ/22/172/513068	निर्वाचक का नाम : सहीदो पति का नाम: अनवर खां गृह संख्या : 689 उम्र : 62 लिंग : महिला	फोटो उपलब्ध
301	NAE1477264	निर्वाचक का नाम : साले मोहम्मद पिता का नाम: अनवर खान गृह संख्या : 689 उम्र : 25 लिंग : पुरुष	फोटो उपलब्ध	302	RJ/22/172/513156	निर्वाचक का नाम : उम्मेद खां पिता का नाम: आसू खां गृह संख्या : 690 उम्र : 76 लिंग : पुरुष	फोटो उपलब्ध	303	NAE1363431	निर्वाचक का नाम : शब्बीर खा पिता का नाम: हाजी उमेद खाज़ी गृह संख्या : 690 उम्र : 42 लिंग : पुरुष	फोटो उपलब्ध

304	NAE0961821	निर्वाचक का नाम : इलियास खान पिता का नाम: वसुखान गृह संख्या : 690 उम्र : 30 लिंग : पुरुष	फोटो उपलब्ध	305	RJ/22/172/513428	निर्वाचक का नाम : बशीर खान पिता का नाम: दाने खां गृह संख्या : 691 उम्र : 68 लिंग : पुरुष	फोटो उपलब्ध	306	RJ/22/172/513067	निर्वाचक का नाम : फातमा पति का नाम: बशीर खां गृह संख्या : 691 उम्र : 64 लिंग : महिला	फोटो उपलब्ध
307	NAE1402122	निर्वाचक का नाम : रशीदा बानो पति का नाम: अब्दुल रज़ाक गृह संख्या : 691 उम्र : 31 लिंग : महिला	फोटो उपलब्ध	308	NAE0722421	निर्वाचक का नाम : अब्दुल रज़ाक पिता का नाम: बशीर खां गृह संख्या : 691 उम्र : 31 लिंग : पुरुष	फोटो उपलब्ध	309	NAE1196765	निर्वाचक का नाम : गुला देवी पति का नाम: मसराराम गृह संख्या : 696 उम्र : 35 लिंग : महिला	फोटो उपलब्ध
310	NAE1269737	निर्वाचक का नाम : सूरज कुमार पिता का नाम: फुला राम गृह संख्या : 696 उम्र : 32 लिंग : महिला	फोटो उपलब्ध	311	NAE1269760	निर्वाचक का नाम : शेर खां पिता का नाम: शंकुर खां गृह संख्या : 696 उम्र : 30 लिंग : महिला	फोटो उपलब्ध	312	NAE1269752	निर्वाचक का नाम : रज्जाक खां पिता का नाम: राधू खां गृह संख्या : 696 उम्र : 28 लिंग : पुरुष	फोटो उपलब्ध
313	NAE1269802	निर्वाचक का नाम : ममता बानू पति का नाम: इलियास खान गृह संख्या : 696 उम्र : 28 लिंग : महिला	फोटो उपलब्ध	314	NAE1269810	निर्वाचक का नाम : फरीदा बानू पति का नाम: रसूल खान गृह संख्या : 696 उम्र : 28 लिंग : महिला	फोटो उपलब्ध	315	NAE1269745	निर्वाचक का नाम : मांगी लाल पिता का नाम: फुला राम गृह संख्या : 696 उम्र : 27 लिंग : पुरुष	फोटो उपलब्ध
316	NAE1789932	निर्वाचक का नाम : आरिफ खान पिता का नाम: फते खान गृह संख्या : हाऊस नं.42 उम्र : 27 लिंग : पुरुष	फोटो उपलब्ध								

317	NAE2233864	निर्वाचक का नाम : हमीना बानू पति का नाम: कैलाश खा गृह संख्या : 0 उम्र : 20 लिंग : महिला	फोटो उपलब्ध	318	NAE1789189	निर्वाचक का नाम : विक्रम कुमार पिता का नाम: खिमा राम गृह संख्या : 01 उम्र : 29 लिंग : पुरुष	फोटो उपलब्ध	319	NAE2159325	निर्वाचक का नाम : दर्शना देवी पति का नाम: संजय कुमार गृह संख्या : 01 उम्र : 25 लिंग : महिला	फोटो उपलब्ध
320	NAE1789213	निर्वाचक का नाम : संजय कुमार पिता का नाम: खिमा राम गृह संख्या : 01 उम्र : 23 लिंग : पुरुष	फोटो उपलब्ध	321	NAE1799121	निर्वाचक का नाम : मनीषा पति का नाम: सुरेश कुमार गृह संख्या : 112 उम्र : 27 लिंग : महिला	फोटो उपलब्ध	322	NAE2110658	निर्वाचक का नाम : उषा कँवर पति का नाम: नेपाल गृह संख्या : 130 उम्र : 27 लिंग : महिला	फोटो उपलब्ध
323	RJ/22/172/513322	निर्वाचक का नाम : बगद सिंह पिता का नाम: हडमत सिंह गृह संख्या : 693 उम्र : 54 लिंग : पुरुष	फोटो उपलब्ध	324	RJ/22/172/513313	निर्वाचक का नाम : कदियो पति का नाम: बगद सिंह गृह संख्या : 693 उम्र : 53 लिंग : महिला	फोटो उपलब्ध	325	NAE1269828	निर्वाचक का नाम : मंजू देवी पति का नाम: सुरजाराम गृह संख्या : 693 उम्र : 44 लिंग : महिला	फोटो उपलब्ध
326	NAE0722470	निर्वाचक का नाम : चंदन सिंह पिता का नाम: बगद सिंह गृह संख्या : 693 उम्र : 31 लिंग : पुरुष	फोटो उपलब्ध	327	NAE0961854	निर्वाचक का नाम : प्रकाश कुंवर पति का नाम: दलपत सिंह गृह संख्या : 693 उम्र : 31 लिंग : महिला	फोटो उपलब्ध	328	NAE1645977	निर्वाचक का नाम : फूलवती कँवर पति का नाम: चंदन सिंह गृह संख्या : 693 उम्र : 27 लिंग : महिला	फोटो उपलब्ध
329	NAE1645993	निर्वाचक का नाम : बाबू सिंह पिता का नाम: बगद सिंह गृह संख्या : 693 उम्र : 24 लिंग : पुरुष	फोटो उपलब्ध	330	NAE2159887	निर्वाचक का नाम : जाकीर हुसैन पिता का नाम: ईदु खान गृह संख्या : 693 उम्र : 19 लिंग : पुरुष	फोटो उपलब्ध	331	NAE2169589	निर्वाचक का नाम : अशोक कुमार पिता का नाम: सुरजा राम गृह संख्या : 693 उम्र : 19 लिंग : पुरुष	फोटो उपलब्ध
332	NAE2255982	निर्वाचक का नाम : विमला कुमारी पिता का नाम: सुरजा राम गृह संख्या : 693 उम्र : 19 लिंग : महिला	फोटो उपलब्ध	333	NAE1269836	निर्वाचक का नाम : सुरजाराम पिता का नाम: सुल्तानराम गृह संख्या : 693क उम्र : 45 लिंग : पुरुष	फोटो उपलब्ध	334	KLC1674761	निर्वाचक का नाम : जरीना पति का नाम: ईदूखां गृह संख्या : 694 उम्र : 45 लिंग : महिला	फोटो उपलब्ध
335	KLC1674779	निर्वाचक का नाम : मदनखां पिता का नाम: मीरेखां गृह संख्या : 694 उम्र : 43 लिंग : पुरुष	फोटो उपलब्ध	336	KLC2245389	निर्वाचक का नाम : कैलाश खां पिता का नाम: मीरेखां गृह संख्या : 694 उम्र : 40 लिंग : पुरुष	फोटो उपलब्ध	337	NAE0496158	निर्वाचक का नाम : पूरीया बानू पति का नाम: मदन खां गृह संख्या : 694 उम्र : 34 लिंग : महिला	फोटो उपलब्ध
338	RJ/22/172/513649	निर्वाचक का नाम : मोरी पति का नाम: चूना राम गृह संख्या : 695 उम्र : 73 लिंग : महिला	फोटो उपलब्ध	339	RJ/22/172/513038	निर्वाचक का नाम : गीगी पति का नाम: धना राम गृह संख्या : 695 उम्र : 53 लिंग : महिला	फोटो उपलब्ध	340	RJ/22/172/513686	निर्वाचक का नाम : पारसमल पिता का नाम: चूनाराम गृह संख्या : 695 उम्र : 52 लिंग : पुरुष	फोटो उपलब्ध
341	RJ/22/172/513039	निर्वाचक का नाम : मफरी पति का नाम: बगदा राम गृह संख्या : 695 उम्र : 51 लिंग : महिला	फोटो उपलब्ध	342	KLC1674787	निर्वाचक का नाम : भारतीबेन पति का नाम: पारसमल गृह संख्या : 695 उम्र : 50 लिंग : महिला	फोटो उपलब्ध	343	NAE2195345	निर्वाचक का नाम : निर्मला पति का नाम: जयदीप कुमार गृह संख्या : 695 उम्र : 30 लिंग : महिला	फोटो उपलब्ध
344	NAE1910827	निर्वाचक का नाम : तेजा राम पिता का नाम: धना राम गृह संख्या : 695 उम्र : 29 लिंग : पुरुष	फोटो उपलब्ध	345	NAE1402833	निर्वाचक का नाम : जयदीप कुमार पिता का नाम: पारसमल गृह संख्या : 695 उम्र : 27 लिंग : पुरुष	फोटो उपलब्ध	346	NAE2195568	निर्वाचक का नाम : प्रियंका कुमारी लुहार पिता का नाम: पारसमल गृह संख्या : 695 उम्र : 25 लिंग : महिला	फोटो उपलब्ध

347	NAE2195394	निर्वाचक का नाम : भूमिका कुमारी पिता का नाम: पारस मल गृह संख्या : 695 उम्र : 20 लिंग : महिला	फोटो उपलब्ध	348	RJ/22/172/513648	निर्वाचक का नाम : मीठे खां पिता का नाम: मीर खां गृह संख्या : 696 उम्र : 51 लिंग : पुरुष	फोटो उपलब्ध	349	NAE2109437	निर्वाचक का नाम : नजीर खा पिता का नाम: मीठे खा गृह संख्या : 696 उम्र : 21 लिंग : पुरुष	फोटो उपलब्ध
350	NAE1843341	निर्वाचक का नाम : वचना राम पिता का नाम: मसरा राम गृह संख्या : 713 उम्र : 34 लिंग : पुरुष	फोटो उपलब्ध	351	NAE1269844	निर्वाचक का नाम : सागर बानू पति का नाम: रफीक खां गृह संख्या : 716 उम्र : 31 लिंग : महिला	फोटो उपलब्ध	352	NAE1957950	निर्वाचक का नाम : जरीना कुमारी पति का नाम: सलीम खान गृह संख्या : 717 उम्र : 27 लिंग : महिला	फोटो उपलब्ध
353	NAE0883256	निर्वाचक का नाम : कंकर देवी पति का नाम: हरिराम गृह संख्या : 725 उम्र : 33 लिंग : महिला	फोटो उपलब्ध	354	NAE1611250	निर्वाचक का नाम : जोख देवी पति का नाम: पार्खा राम गृह संख्या : 728 उम्र : 27 लिंग : महिला	फोटो उपलब्ध	355	NAE1871425	निर्वाचक का नाम : कविता देवी पति का नाम: मुकेश कुमार गृह संख्या : 729 उम्र : 24 लिंग : महिला	फोटो उपलब्ध
356	NAE1842939	निर्वाचक का नाम : जावेद खान पिता का नाम: मोहम्मद खान गृह संख्या : 736 उम्र : 24 लिंग : पुरुष	फोटो उपलब्ध	357	NAE0848416	निर्वाचक का नाम : श्रवण कुमार पिता का नाम: भीखाराम गृह संख्या : 743 उम्र : 33 लिंग : पुरुष	फोटो उपलब्ध	358	NAE0848408	निर्वाचक का नाम : सुरेश कुमार पिता का नाम: भीखाराम गृह संख्या : 743 उम्र : 32 लिंग : पुरुष	फोटो उपलब्ध
359	NAE1269877	निर्वाचक का नाम : गोदी देवी पति का नाम: जितेन्द्र कुमार गृह संख्या : 744 उम्र : 31 लिंग : महिला	फोटो उपलब्ध	360	NAE1269851	निर्वाचक का नाम : सूरज देवी पति का नाम: जितेश राणा गृह संख्या : 744 उम्र : 30 लिंग : महिला	फोटो उपलब्ध	361	NAE1269885	निर्वाचक का नाम : चप्पा लाल पिता का नाम: नरसा राम गृह संख्या : 744 उम्र : 28 लिंग : महिला	फोटो उपलब्ध
362	NAE1269893	निर्वाचक का नाम : नेपाल सिंह पिता का नाम: बगद सिंह गृह संख्या : 744 उम्र : 27 लिंग : पुरुष	फोटो उपलब्ध								

363	NAE1269901	निर्वाचक का नाम : इंद्रा देवी पति का नाम: भला राम गृह संख्या : 552 उम्र : 32 लिंग : महिला	फोटो उपलब्ध	364	NAE1269919	निर्वाचक का नाम : दरिया देवी पति का नाम: डायाराम गृह संख्या : 565 उम्र : 48 लिंग : महिला	फोटो उपलब्ध	365	NAE1870534	निर्वाचक का नाम : जीतेश कुमार पिता का नाम: जगाराम गृह संख्या : 571 उम्र : 32 लिंग : पुरुष	फोटो उपलब्ध
366	RJ/22/172/513176	निर्वाचक का नाम : सरमी पति का नाम: सोकलाराम गृह संख्या : 697 उम्र : 53 लिंग : महिला	फोटो उपलब्ध	367	KLC2105658	निर्वाचक का नाम : रमिया राम पिता का नाम: सांकलाराम गृह संख्या : 697 उम्र : 35 लिंग : पुरुष	फोटो उपलब्ध	368	NAE1197185	निर्वाचक का नाम : झिणी देवी पति का नाम: रमिया राम गृह संख्या : 697 उम्र : 33 लिंग : महिला	फोटो उपलब्ध
369	NAE0937128	निर्वाचक का नाम : नरपत कुमार पिता का नाम: सांकलाराम गृह संख्या : 697 उम्र : 32 लिंग : पुरुष	फोटो उपलब्ध	370	NAE1445055	निर्वाचक का नाम : ममता देवी पति का नाम: नरपत कुमार गृह संख्या : 697 उम्र : 27 लिंग : महिला	फोटो उपलब्ध	371	NAE1444991	निर्वाचक का नाम : जीतू पिता का नाम: सांकलाराम गृह संख्या : 697 उम्र : 26 लिंग : पुरुष	फोटो उपलब्ध
372	NAE1659499	निर्वाचक का नाम : पोंचू देवी पति का नाम: जीतू गृह संख्या : 697 उम्र : 25 लिंग : महिला	फोटो उपलब्ध	373	RJ/22/172/513187	निर्वाचक का नाम : नोका राम पिता का नाम: सवा राम गृह संख्या : 698 उम्र : 58 लिंग : पुरुष	फोटो उपलब्ध	374	RJ/22/172/513146	निर्वाचक का नाम : राजू पति का नाम: नोका राम गृह संख्या : 698 उम्र : 56 लिंग : महिला	फोटो उपलब्ध
375	NAE1146687	निर्वाचक का नाम : मनसाराम पिता का नाम: नोकाराम गृह संख्या : 698 उम्र : 38 लिंग : पुरुष	फोटो उपलब्ध	376	NAE1146695	निर्वाचक का नाम : वसन्ती देवी पति का नाम: मनसाराम गृह संख्या : 698 उम्र : 31 लिंग : महिला	फोटो उपलब्ध	377	NAE1542687	निर्वाचक का नाम : जगा राम पिता का नाम: नोका राम गृह संख्या : 698 उम्र : 26 लिंग : पुरुष	फोटो उपलब्ध
378	NAE1822972	निर्वाचक का नाम : झाला राम पिता का नाम: नोका राम गृह संख्या : 698 उम्र : 24 लिंग : पुरुष	फोटो उपलब्ध	379	NAE1877901	निर्वाचक का नाम : पार्वती देवी पति का नाम: जगा राम गृह संख्या : 698 उम्र : 21 लिंग : महिला	फोटो उपलब्ध	380	RJ/22/172/513387	निर्वाचक का नाम : भीखा राम पिता का नाम: सवा राम गृह संख्या : 699 उम्र : 64 लिंग : पुरुष	फोटो उपलब्ध
381	RJ/22/172/513175	निर्वाचक का नाम : झमका पति का नाम: भीखा राम गृह संख्या : 699 उम्र : 61 लिंग : महिला	फोटो उपलब्ध	382	KLC1674795	निर्वाचक का नाम : तलकाराम पिता का नाम: भीखाराम गृह संख्या : 699 उम्र : 45 लिंग : पुरुष	फोटो उपलब्ध	383	KLC2105799	निर्वाचक का नाम : कृष्ण कुमार पिता का नाम: भीखाराम गृह संख्या : 699 उम्र : 40 लिंग : पुरुष	फोटो उपलब्ध
384	KLC2105807	निर्वाचक का नाम : राधादेवी पति का नाम: कृष्ण कुमार गृह संख्या : 699 उम्र : 40 लिंग : महिला	फोटो उपलब्ध	385	NAE1146737	निर्वाचक का नाम : गुमानाराम पिता का नाम: भीखाराम गृह संख्या : 699 उम्र : 33 लिंग : पुरुष	फोटो उपलब्ध	386	NAE1146729	निर्वाचक का नाम : हीरा देवी पति का नाम: गुमानाराम गृह संख्या : 699 उम्र : 31 लिंग : महिला	फोटो उपलब्ध
387	NAE1146745	निर्वाचक का नाम : मुकेश कुमार पिता का नाम: भीखाराम गृह संख्या : 699 उम्र : 30 लिंग : पुरुष	फोटो उपलब्ध	388	NAE1445220	निर्वाचक का नाम : इया देवी पति का नाम: मुकेश कुमार गृह संख्या : 699 उम्र : 30 लिंग : महिला	फोटो उपलब्ध	389	NAE2165744	निर्वाचक का नाम : पैलाज कुमार पिता का नाम: तलका राम गृह संख्या : 699 उम्र : 19 लिंग : पुरुष	फोटो उपलब्ध
390	RJ/22/172/513102	निर्वाचक का नाम : बीजा राम पिता का नाम: भेरा राम गृह संख्या : 700 उम्र : 78 लिंग : पुरुष	फोटो उपलब्ध	391	RJ/22/172/513149	निर्वाचक का नाम : हुआ पति का नाम: बीजा राम गृह संख्या : 700 उम्र : 74 लिंग : महिला	फोटो उपलब्ध	392	KLC1674803	निर्वाचक का नाम : सपाराम पिता का नाम: बीजाराम गृह संख्या : 700 उम्र : 46 लिंग : पुरुष	फोटो उपलब्ध

393	KLC1807999	निर्वाचक का नाम : मंजू पति का नाम: सपाराम गृह संख्या : 700 उम्र : 44 लिंग : महिला	फोटो उपलब्ध	394	KLC2246312	निर्वाचक का नाम : रतनीदेवी पति का नाम: पिन्दू राम गृह संख्या : 700 उम्र : 40 लिंग : महिला	फोटो उपलब्ध	395	KLC2105633	निर्वाचक का नाम : पिन्दू राम पति का नाम: बीजा राम गृह संख्या : 700 उम्र : 39 लिंग : पुरुष	फोटो उपलब्ध
396	NAE0848358	निर्वाचक का नाम : मलाराम पिता का नाम: बीजाराम गृह संख्या : 700 उम्र : 31 लिंग : पुरुष	फोटो उपलब्ध	397	RJ/22/172/513126	निर्वाचक का नाम : मेती पति का नाम: हिमता राम गृह संख्या : 701 उम्र : 83 लिंग : महिला	फोटो उपलब्ध	398	RJ/22/172/513685	निर्वाचक का नाम : कान्तिलाल पिता का नाम: हिमताराम गृह संख्या : 701 उम्र : 55 लिंग : पुरुष	फोटो उपलब्ध
399	KLC1674837	निर्वाचक का नाम : शारदा पति का नाम: कान्तिलाल गृह संख्या : 701 उम्र : 51 लिंग : महिला	फोटो उपलब्ध	400	KLC1674811	निर्वाचक का नाम : मोडाराम पिता का नाम: हिमताराम गृह संख्या : 701 उम्र : 47 लिंग : पुरुष	फोटो उपलब्ध	401	KLC1674829	निर्वाचक का नाम : कमला पति का नाम: मोडाराम गृह संख्या : 701 उम्र : 45 लिंग : महिला	फोटो उपलब्ध
402	KLC2106045	निर्वाचक का नाम : वजाराम पिता का नाम: आशाराम गृह संख्या : 702 उम्र : 39 लिंग : पुरुष	फोटो उपलब्ध	403	NAE0495994	निर्वाचक का नाम : गुलाब देवी पति का नाम: वजाराम गृह संख्या : 702 उम्र : 36 लिंग : महिला	फोटो उपलब्ध	404	NAE1269927	निर्वाचक का नाम : सविता देवी पति का नाम: मुकेश कुमार गृह संख्या : 702 उम्र : 32 लिंग : महिला	फोटो उपलब्ध
405	NAE1097245	निर्वाचक का नाम : वचनाराम पिता का नाम: आसूराम गृह संख्या : 702 उम्र : 31 लिंग : पुरुष	फोटो उपलब्ध	406	NAE1097252	निर्वाचक का नाम : रतनी देवी पति का नाम: वचनाराम गृह संख्या : 702 उम्र : 31 लिंग : महिला	फोटो उपलब्ध	407	NAE1097260	निर्वाचक का नाम : मुकेश कुमार पिता का नाम: आसूराम गृह संख्या : 702 उम्र : 29 लिंग : पुरुष	फोटो उपलब्ध
408	RJ/22/172/513128	निर्वाचक का नाम : केतु पति का नाम: पारसा गृह संख्या : 703 उम्र : 54 लिंग : महिला	फोटो उपलब्ध	409	NAE2141604	निर्वाचक का नाम : परसा राम पिता का नाम: हिमता राम गृह संख्या : 703 उम्र : 50 लिंग : पुरुष	फोटो उपलब्ध	410	NAE1937929	निर्वाचक का नाम : मोरी देवी पति का नाम: दिनेश कुमार गृह संख्या : 703 उम्र : 27 लिंग : महिला	फोटो उपलब्ध
411	RJ/22/172/513592	निर्वाचक का नाम : सांती पति का नाम: गणेश राम गृह संख्या : 704 उम्र : 77 लिंग : महिला	फोटो उपलब्ध	412	RJ/22/172/513683	निर्वाचक का नाम : पारसाराम पिता का नाम: गणेशाराम गृह संख्या : 704 उम्र : 52 लिंग : पुरुष	फोटो उपलब्ध	413	KLC1674845	निर्वाचक का नाम : पांचू पति का नाम: पारसाराम गृह संख्या : 704 उम्र : 48 लिंग : महिला	फोटो उपलब्ध
414	KLC1674852	निर्वाचक का नाम : डूगराराम पिता का नाम: गणेशाराम गृह संख्या : 704 उम्र : 47 लिंग : पुरुष	फोटो उपलब्ध	415	KLC1674878	निर्वाचक का नाम : दिनाराम पिता का नाम: गणेशाराम गृह संख्या : 704 उम्र : 43 लिंग : पुरुष	फोटो उपलब्ध	416	KLC2106391	निर्वाचक का नाम : सन्जूदेवी पति का नाम: दीनाराम गृह संख्या : 704 उम्र : 40 लिंग : महिला	फोटो उपलब्ध
417	RJ/22/172/513651	निर्वाचक का नाम : पारसा पिता का नाम: कूसाराम गृह संख्या : 705 उम्र : 51 लिंग : पुरुष	फोटो उपलब्ध	418	RJ/22/172/514049	निर्वाचक का नाम : गलाबी पति का नाम: पारसा गृह संख्या : 705 उम्र : 50 लिंग : महिला	फोटो उपलब्ध	419	KLC1674886	निर्वाचक का नाम : जबराराम पिता का नाम: कूसाराम गृह संख्या : 705 उम्र : 46 लिंग : पुरुष	फोटो उपलब्ध
420	KLC1674894	निर्वाचक का नाम : शारदा पति का नाम: जबराराम गृह संख्या : 705 उम्र : 43 लिंग : महिला	फोटो उपलब्ध	421	NAE1269935	निर्वाचक का नाम : सीमा देवी पति का नाम: माला राम गृह संख्या : 705 उम्र : 32 लिंग : महिला	फोटो उपलब्ध	422	NAE1932359	निर्वाचक का नाम : महेंद्र कुमार पिता का नाम: जबरा राम गृह संख्या : 705 उम्र : 21 लिंग : पुरुष	फोटो उपलब्ध

423	NAE1946862	निर्वाचक का नाम : इदु खान पिता का नाम: मिरे खान गृह संख्या : 694 उम्र : 46 लिंग : पुरुष	फोटो उपलब्ध	424	NAE2255966	निर्वाचक का नाम : जुबैदा बानू पिता का नाम: इदु खां गृह संख्या : 694 उम्र : 22 लिंग : महिला	फोटो उपलब्ध	425	KLC2105815	निर्वाचक का नाम : गोदादेवी पति का नाम: तलकाराम गृह संख्या : 699 उम्र : 42 लिंग : महिला	फोटो उपलब्ध
426	RJ/22/172/513218	निर्वाचक का नाम : धुनी पति का नाम: परसाराम गृह संख्या : 706 उम्र : 53 लिंग : महिला	फोटो उपलब्ध	427	RJ/22/172/513267	निर्वाचक का नाम : बगदाराम पिता का नाम: खीमा राम गृह संख्या : 707 उम्र : 61 लिंग : पुरुष	फोटो उपलब्ध	428	RJ/22/172/513221	निर्वाचक का नाम : मफरी पति का नाम: बगदाराम गृह संख्या : 707 उम्र : 59 लिंग : महिला	फोटो उपलब्ध
429	KLC1674902	निर्वाचक का नाम : डावलाराम पिता का नाम: वनाराम गृह संख्या : 708 उम्र : 45 लिंग : पुरुष	फोटो उपलब्ध	430	KLC1674910	निर्वाचक का नाम : पंखू पति का नाम: डावलाराम गृह संख्या : 708 उम्र : 43 लिंग : महिला	फोटो उपलब्ध	431	NAE0961839	निर्वाचक का नाम : जितेन्द्र कुमार पिता का नाम: नरसाराम गृह संख्या : 708 उम्र : 30 लिंग : पुरुष	फोटो उपलब्ध
432	RJ/22/172/513385	निर्वाचक का नाम : घेवा राम पिता का नाम: दरगा राम गृह संख्या : 709 उम्र : 55 लिंग : पुरुष	फोटो उपलब्ध	433	RJ/22/172/513261	निर्वाचक का नाम : टीली पति का नाम: घेवा राम गृह संख्या : 709 उम्र : 53 लिंग : महिला	फोटो उपलब्ध	434	RJ/22/172/513392	निर्वाचक का नाम : जौमता राम पिता का नाम: दरगा राम गृह संख्या : 710 उम्र : 63 लिंग : पुरुष	फोटो उपलब्ध
435	RJ/22/172/513328	निर्वाचक का नाम : रेखा राम पिता का नाम: दरगा राम गृह संख्या : 711 उम्र : 51 लिंग : पुरुष	फोटो उपलब्ध	436	RJ/22/172/513401	निर्वाचक का नाम : हरसन पिता का नाम: नाराणा राम गृह संख्या : 712 उम्र : 56 लिंग : पुरुष	फोटो उपलब्ध	437	RJ/22/172/513223	निर्वाचक का नाम : पवनी पति का नाम: हरसन गृह संख्या : 712 उम्र : 52 लिंग : महिला	फोटो उपलब्ध
438	KLC2246593	निर्वाचक का नाम : प्रकाशदेवी पति का नाम: पन्नाराम गृह संख्या : 712 उम्र : 41 लिंग : महिला	फोटो उपलब्ध	439	RJ/22/172/513622	निर्वाचक का नाम : मसरा राम पिता का नाम: नाराणा राम गृह संख्या : 713 उम्र : 70 लिंग : पुरुष	फोटो उपलब्ध	440	RJ/22/172/513490	निर्वाचक का नाम : पवनी पति का नाम: मसरा राम गृह संख्या : 713 उम्र : 61 लिंग : महिला	फोटो उपलब्ध
441	KLC2084648	निर्वाचक का नाम : पनाराम पिता का नाम: मसराराम गृह संख्या : 713 उम्र : 43 लिंग : पुरुष	फोटो उपलब्ध	442	KLC2245959	निर्वाचक का नाम : धनाराम पिता का नाम: मसराराम गृह संख्या : 713 उम्र : 40 लिंग : पुरुष	फोटो उपलब्ध	443	NAE0806679	निर्वाचक का नाम : हेवन देवी पति का नाम: धन्नाराम गृह संख्या : 713 उम्र : 35 लिंग : महिला	फोटो उपलब्ध
444	NAE1843366	निर्वाचक का नाम : अणसी देवी पति का नाम: वचना राम गृह संख्या : 713 उम्र : 27 लिंग : महिला	फोटो उपलब्ध	445	RJ/22/172/511070	निर्वाचक का नाम : शारदा पति का नाम: पकाराम गृह संख्या : 714 उम्र : 73 लिंग : महिला	फोटो उपलब्ध	446	NAE0689417	निर्वाचक का नाम : कान्तिलाल पिता का नाम: पकाराम गृह संख्या : 714 उम्र : 44 लिंग : पुरुष	फोटो उपलब्ध
447	NAE0773127	निर्वाचक का नाम : नपा पति का नाम: कान्तिलाल गृह संख्या : 714 उम्र : 43 लिंग : महिला	फोटो उपलब्ध	448	NAE0257402	निर्वाचक का नाम : पपीया राम पिता का नाम: पकाराम गृह संख्या : 714 उम्र : 40 लिंग : पुरुष	फोटो उपलब्ध	449	NAE0208165	निर्वाचक का नाम : कविता देवी पति का नाम: पपीयाराम गृह संख्या : 714 उम्र : 39 लिंग : महिला	फोटो उपलब्ध
450	RJ/22/172/513464	निर्वाचक का नाम : फुसे खां पिता का नाम: जमे खां गृह संख्या : 715 उम्र : 66 लिंग : पुरुष	फोटो उपलब्ध	451	KLC1487859	निर्वाचक का नाम : गनी खां पिता का नाम: फुसेखां गृह संख्या : 715 उम्र : 47 लिंग : पुरुष	फोटो उपलब्ध	452	NAE0072876	निर्वाचक का नाम : रज्जाक खां पिता का नाम: फुसे खा गृह संख्या : 715 उम्र : 37 लिंग : पुरुष	फोटो उपलब्ध

453	NAE0496042	निर्वाचक का नाम : विमला बानू पति का नाम: रजाक खां गृह संख्या : 715 उम्र : 34 लिंग : महिला	फोटो उपलब्ध	454	RJ/22/172/513367	निर्वाचक का नाम : मकी पति का नाम: सते खां गृह संख्या : 716 उम्र : 58 लिंग : महिला	फोटो उपलब्ध	455	NAE1097286	निर्वाचक का नाम : रफीक खान पिता का नाम: सतार खान गृह संख्या : 716 उम्र : 31 लिंग : पुरुष	फोटो उपलब्ध
456	NAE1097278	निर्वाचक का नाम : दीने खान पिता का नाम: सते खान गृह संख्या : 716 उम्र : 30 लिंग : पुरुष	फोटो उपलब्ध	457	RJ/22/172/513419	निर्वाचक का नाम : गफूरखां पिता का नाम: सोने खां गृह संख्या : 717 उम्र : 63 लिंग : पुरुष	फोटो उपलब्ध	458	RJ/22/172/513368	निर्वाचक का नाम : चोधी पति का नाम: गफूरखां गृह संख्या : 717 उम्र : 60 लिंग : महिला	फोटो उपलब्ध
459	NAE1097294	निर्वाचक का नाम : सलीम खान पिता का नाम: गफुर खान गृह संख्या : 717 उम्र : 32 लिंग : पुरुष	फोटो उपलब्ध	460	RJ/22/172/513412	निर्वाचक का नाम : कालू खां पिता का नाम: सोने खां गृह संख्या : 718 उम्र : 70 लिंग : पुरुष	फोटो उपलब्ध	461	RJ/22/172/513366	निर्वाचक का नाम : सुबटी पति का नाम: कालू खां गृह संख्या : 718 उम्र : 69 लिंग : महिला	फोटो उपलब्ध
462	NAE0072843	निर्वाचक का नाम : हकीमखां पिता का नाम: कालूखां गृह संख्या : 718 उम्र : 49 लिंग : पुरुष	फोटो उपलब्ध	463	NAE0072835	निर्वाचक का नाम : वीरूबानू पिता का नाम: हनीफखां गृह संख्या : 718 उम्र : 47 लिंग : महिला	फोटो उपलब्ध	464	NAE1097310	निर्वाचक का नाम : मेहबूब खान पिता का नाम: कालू खान गृह संख्या : 718 उम्र : 39 लिंग : पुरुष	फोटो उपलब्ध
465	NAE0496034	निर्वाचक का नाम : अंका बानू पति का नाम: मेहबूब खां गृह संख्या : 718 उम्र : 33 लिंग : महिला	फोटो उपलब्ध	466	NAE1097302	निर्वाचक का नाम : अब्दुल खान पिता का नाम: कालू खान गृह संख्या : 718 उम्र : 33 लिंग : पुरुष	फोटो उपलब्ध	467	NAE2251486	निर्वाचक का नाम : सुखी बानू पति का नाम: अब्दुल खान गृह संख्या : 718 उम्र : 32 लिंग : महिला	फोटो उपलब्ध
468	RJ/22/172/513365	निर्वाचक का नाम : शायरो पति का नाम: आसू खां गृह संख्या : 719 उम्र : 73 लिंग : महिला	फोटो उपलब्ध	469	KLC1409416	निर्वाचक का नाम : नसीबाबानु पिता का नाम: इस्हाक खां गृह संख्या : 719 उम्र : 47 लिंग : महिला	फोटो उपलब्ध	470	KLC1487743	निर्वाचक का नाम : इस्साक ,खां पिता का नाम: आसू खां गृह संख्या : 719 उम्र : 46 लिंग : पुरुष	फोटो उपलब्ध
471	NAE0848366	निर्वाचक का नाम : महबूब खां पिता का नाम: आसू खां गृह संख्या : 719 उम्र : 44 लिंग : पुरुष	फोटो उपलब्ध	472	RJ/22/172/513319	निर्वाचक का नाम : भीमा राम पिता का नाम: पाता राम गृह संख्या : 721 उम्र : 51 लिंग : पुरुष	फोटो उपलब्ध	473	KLC1674936	निर्वाचक का नाम : मफरी पति का नाम: भीमाराम गृह संख्या : 721 उम्र : 49 लिंग : महिला	फोटो उपलब्ध
474	NAE0208322	निर्वाचक का नाम : जसाराम पिता का नाम: पाताराम गृह संख्या : 721 उम्र : 48 लिंग : पुरुष	फोटो उपलब्ध	475	KLC1674944	निर्वाचक का नाम : झमका पति का नाम: जसाराम गृह संख्या : 721 उम्र : 47 लिंग : महिला	फोटो उपलब्ध	476	KLC1674951	निर्वाचक का नाम : गंगा पति का नाम: हरसनराम गृह संख्या : 721 उम्र : 45 लिंग : महिला	फोटो उपलब्ध
477	NAE0208355	निर्वाचक का नाम : प्रभूराम पिता का नाम: पाताराम गृह संख्या : 721 उम्र : 42 लिंग : पुरुष	फोटो उपलब्ध	478	NAE0207456	निर्वाचक का नाम : मोवन देवी पति का नाम: प्रभूराम गृह संख्या : 721 उम्र : 38 लिंग : महिला	फोटो उपलब्ध	479	NAE1767607	निर्वाचक का नाम : रमेश कुमार पिता का नाम: भीमा राम गृह संख्या : 721 उम्र : 22 लिंग : पुरुष	फोटो उपलब्ध
480	NAE2220937	निर्वाचक का नाम : महेंद्र कुमार पिता का नाम: भीमा राम गृह संख्या : 721 उम्र : 19 लिंग : पुरुष	फोटो उपलब्ध	481	RJ/22/172/513493	निर्वाचक का नाम : मसराराम पिता का नाम: भगू राम गृह संख्या : 722 उम्र : 62 लिंग : पुरुष	फोटो उपलब्ध	482	RJ/22/172/513084	निर्वाचक का नाम : काला राम पिता का नाम: भगू राम गृह संख्या : 722 उम्र : 60 लिंग : पुरुष	फोटो उपलब्ध

483	RJ/22/172/513188	निर्वाचक का नाम : नरसा राम पिता का नाम: भगू राम गृह संख्या : 722 उम्र : 59 लिंग : पुरुष	फोटो उपलब्ध	484	RJ/22/172/513500	निर्वाचक का नाम : सुबटी पति का नाम: मसरा राम गृह संख्या : 722 उम्र : 58 लिंग : महिला	फोटो उपलब्ध	485	RJ/22/172/513482	निर्वाचक का नाम : भमरी पति का नाम: नरसा राम गृह संख्या : 722 उम्र : 57 लिंग : महिला	फोटो उपलब्ध
486	RJ/22/172/513499	निर्वाचक का नाम : सुजी पति का नाम: काला राम गृह संख्या : 722 उम्र : 55 लिंग : महिला	फोटो उपलब्ध	487	KLC2246288	निर्वाचक का नाम : हंजाराम पिता का नाम: मगुजी गृह संख्या : 722 उम्र : 50 लिंग : पुरुष	फोटो उपलब्ध	488	NAE0072942	निर्वाचक का नाम : वचनाराम पिता का नाम: मगुजी गृह संख्या : 722 उम्र : 46 लिंग : पुरुष	फोटो उपलब्ध
489	KLC2246163	निर्वाचक का नाम : पुरीदेवी पति का नाम: हंजाराम गृह संख्या : 722 उम्र : 44 लिंग : महिला	फोटो उपलब्ध	490	NAE0072959	निर्वाचक का नाम : इन्द्रादेवी पति का नाम: वचनाराम गृह संख्या : 722 उम्र : 42 लिंग : महिला	फोटो उपलब्ध	491	NAE0030262	निर्वाचक का नाम : केलीदेवी पति का नाम: राजेश कुमार गृह संख्या : 722 उम्र : 40 लिंग : महिला	फोटो उपलब्ध
492	NAE0220566	निर्वाचक का नाम : राजेश कुमार पिता का नाम: मसराराम गृह संख्या : 722 उम्र : 40 लिंग : पुरुष	फोटो उपलब्ध	493	NAE0961847	निर्वाचक का नाम : किंकाराम पिता का नाम: मसराराम गृह संख्या : 722 उम्र : 32 लिंग : पुरुष	फोटो उपलब्ध	494	NAE1698356	निर्वाचक का नाम : लीला राम पिता का नाम: कालाराम गृह संख्या : 722 उम्र : 28 लिंग : पुरुष	फोटो उपलब्ध
495	NAE1698364	निर्वाचक का नाम : कृष्ण कुमार पिता का नाम: कालाराम गृह संख्या : 722 उम्र : 27 लिंग : पुरुष	फोटो उपलब्ध	496	RJ/22/172/513206	निर्वाचक का नाम : पारवती पति का नाम: वचन पुरी गृह संख्या : 723 उम्र : 83 लिंग : महिला	फोटो उपलब्ध	497	RJ/22/172/514011	निर्वाचक का नाम : रतन पुरी पिता का नाम: वचन पुरी गृह संख्या : 723 उम्र : 51 लिंग : पुरुष	फोटो उपलब्ध
498	KLC1674969	निर्वाचक का नाम : शारदा पति का नाम: रतनपुरी गृह संख्या : 723 उम्र : 48 लिंग : महिला	फोटो उपलब्ध	499	KLC1808039	निर्वाचक का नाम : रमेशपुरी पिता का नाम: वचनपुरी गृह संख्या : 723 उम्र : 44 लिंग : महिला	फोटो उपलब्ध	500	NAE2074029	निर्वाचक का नाम : विक्रम पुरी पिता का नाम: रमेश पुरी गृह संख्या : 723 उम्र : 20 लिंग : पुरुष	फोटो उपलब्ध
501	RJ/22/172/513310	निर्वाचक का नाम : जगा राम पिता का नाम: भगु राम गृह संख्या : 724 उम्र : 72 लिंग : पुरुष	फोटो उपलब्ध	502	RJ/22/172/513246	निर्वाचक का नाम : केरी पति का नाम: जगा राम गृह संख्या : 724 उम्र : 67 लिंग : महिला	फोटो उपलब्ध	503	KLC1674977	निर्वाचक का नाम : भगवन्ति पति का नाम: रमेशपुरी गृह संख्या : 724 उम्र : 44 लिंग : महिला	फोटो उपलब्ध
504	NAE0085951	निर्वाचक का नाम : प्रतापाराम पिता का नाम: जगाराम गृह संख्या : 724 उम्र : 41 लिंग : पुरुष	फोटो उपलब्ध	505	NAE0631754	निर्वाचक का नाम : अर्जुन कुमार पिता का नाम: जगाराम गृह संख्या : 724 उम्र : 40 लिंग : पुरुष	फोटो उपलब्ध	506	NAE0524942	निर्वाचक का नाम : किशन कुमार पिता का नाम: जगाराम गृह संख्या : 724 उम्र : 33 लिंग : पुरुष	फोटो उपलब्ध
507	NAE0848556	निर्वाचक का नाम : ममता देवी पति का नाम: प्रतापाराम गृह संख्या : 724 उम्र : 33 लिंग : महिला	फोटो उपलब्ध	508	RJ/22/172/513374	निर्वाचक का नाम : करना राम पिता का नाम: लाला राम गृह संख्या : 725 उम्र : 65 लिंग : पुरुष	फोटो उपलब्ध	509	RJ/22/172/513249	निर्वाचक का नाम : सूकी पति का नाम: करना राम गृह संख्या : 725 उम्र : 62 लिंग : महिला	फोटो उपलब्ध
510	NAE0441741	निर्वाचक का नाम : गटाराम पिता का नाम: करना राम गृह संख्या : 725 उम्र : 37 लिंग : पुरुष	फोटो उपलब्ध	511	NAE0441725	निर्वाचक का नाम : हरिराम पिता का नाम: करना राम गृह संख्या : 725 उम्र : 35 लिंग : पुरुष	फोटो उपलब्ध	512	NAE0496182	निर्वाचक का नाम : सुरेश कुमार पिता का नाम: करनाराम गृह संख्या : 725 उम्र : 35 लिंग : पुरुष	फोटो उपलब्ध

513	NAE0883264	निर्वाचक का नाम : शांति देवी पति का नाम: गटाराम गृह संख्या : 725 उम्र : 35 लिंग : महिला	फोटो उपलब्ध	514	NAE0441733	निर्वाचक का नाम : वजाराम पिता का नाम: करनाराम गृह संख्या : 725 उम्र : 33 लिंग : पुरुष	फोटो उपलब्ध	515	KLC1674985	निर्वाचक का नाम : भगाराम पिता का नाम: सवाराम गृह संख्या : 727 उम्र : 47 लिंग : पुरुष	फोटो उपलब्ध
516	RJ/22/172/513252	निर्वाचक का नाम : टीली पति का नाम: काला राम गृह संख्या : 728 उम्र : 54 लिंग : महिला	फोटो उपलब्ध	517	RJ/22/172/513497	निर्वाचक का नाम : काला राम पिता का नाम: खेदा राम गृह संख्या : 728 उम्र : 51 लिंग : पुरुष	फोटो उपलब्ध	518	NAE1197219	निर्वाचक का नाम : परखा राम पिता का नाम: कालाराम गृह संख्या : 728 उम्र : 31 लिंग : पुरुष	फोटो उपलब्ध
519	RJ/22/172/513347	निर्वाचक का नाम : देवाराम पिता का नाम: खेदा राम गृह संख्या : 729 उम्र : 66 लिंग : पुरुष	फोटो उपलब्ध	520	RJ/22/172/513565	निर्वाचक का नाम : वचनो पति का नाम: देवा राम गृह संख्या : 729 उम्र : 65 लिंग : महिला	फोटो उपलब्ध	521	NAE0148569	निर्वाचक का नाम : तेजाराम पिता का नाम: देवाराम गृह संख्या : 729 उम्र : 37 लिंग : पुरुष	फोटो उपलब्ध
522	NAE0848374	निर्वाचक का नाम : नरपत कुमार पिता का नाम: देवाराम गृह संख्या : 729 उम्र : 36 लिंग : पुरुष	फोटो उपलब्ध	523	NAE0883272	निर्वाचक का नाम : माफी देवी पति का नाम: तेजाराम गृह संख्या : 729 उम्र : 35 लिंग : महिला	फोटो उपलब्ध	524	NAE0883280	निर्वाचक का नाम : शिल्पा देवी पति का नाम: नरपत कुमार गृह संख्या : 729 उम्र : 34 लिंग : महिला	फोटो उपलब्ध
525	NAE0848341	निर्वाचक का नाम : नकलाराम पिता का नाम: देवाराम गृह संख्या : 729 उम्र : 34 लिंग : पुरुष	फोटो उपलब्ध	526	NAE1197235	निर्वाचक का नाम : मुकेश कुमार पिता का नाम: देवा राम गृह संख्या : 729 उम्र : 30 लिंग : पुरुष	फोटो उपलब्ध	527	NAE1197227	निर्वाचक का नाम : सरवन कुमार पिता का नाम: देवा राम गृह संख्या : 729 उम्र : 28 लिंग : पुरुष	फोटो उपलब्ध
528	RJ/22/172/513258	निर्वाचक का नाम : शारदा पति का नाम: तलकाराम गृह संख्या : 730 उम्र : 60 लिंग : महिला	फोटो उपलब्ध	529	NAE0631762	निर्वाचक का नाम : वसन्ती देवी पति का नाम: महेन्द्र कुमार गृह संख्या : 730 उम्र : 35 लिंग : महिला	फोटो उपलब्ध	530	NAE0524959	निर्वाचक का नाम : महेन्द्र कुमार पिता का नाम: तलकाराम गृह संख्या : 730 उम्र : 33 लिंग : पुरुष	फोटो उपलब्ध
531	NAE1197201	निर्वाचक का नाम : कैलाश कुमार पिता का नाम: तलकाराम गृह संख्या : 730 उम्र : 27 लिंग : पुरुष	फोटो उपलब्ध	532	RJ/22/172/513410	निर्वाचक का नाम : काला राम पिता का नाम: खीमा राम गृह संख्या : 731 उम्र : 58 लिंग : पुरुष	फोटो उपलब्ध	533	RJ/22/172/513186	निर्वाचक का नाम : हनीफ खां पिता का नाम: गलू खां गृह संख्या : 733 उम्र : 65 लिंग : पुरुष	फोटो उपलब्ध
534	RJ/22/172/513110	निर्वाचक का नाम : सूफी पति का नाम: हनीफ खां गृह संख्या : 733 उम्र : 63 लिंग : महिला	फोटो उपलब्ध	535	NAE1097153	निर्वाचक का नाम : रसूल मोहम्मद पिता का नाम: हनीफ खान गृह संख्या : 733 उम्र : 29 लिंग : पुरुष	फोटो उपलब्ध	536	NAE1197193	निर्वाचक का नाम : अमरु खान पिता का नाम: हनीफ खान गृह संख्या : 733 उम्र : 28 लिंग : पुरुष	फोटो उपलब्ध
537	NAE2098291	निर्वाचक का नाम : हिना पति का नाम: रसूल मोहम्मद गृह संख्या : 733 उम्र : 28 लिंग : महिला	फोटो उपलब्ध	538	NAE2100154	निर्वाचक का नाम : हीना बानू पति का नाम: अमरु खान गृह संख्या : 733 उम्र : 20 लिंग : महिला	फोटो उपलब्ध	539	KLC1409382	निर्वाचक का नाम : अबसेखान पिता का नाम: रहमत खां गृह संख्या : 735 उम्र : 50 लिंग : पुरुष	फोटो उपलब्ध
540	KLC1487818	निर्वाचक का नाम : फातु पति का नाम: अबसे खान गृह संख्या : 735 उम्र : 50 लिंग : महिला	फोटो उपलब्ध	541	NAE2172542	निर्वाचक का नाम : शाहरुख खान पिता का नाम: अबसे खान गृह संख्या : 735 उम्र : 23 लिंग : पुरुष	फोटो उपलब्ध	542	NAE2183770	निर्वाचक का नाम : शाहीन बानु पति का नाम: शाहरुख खान गृह संख्या : 735 उम्र : 19 लिंग : महिला	फोटो उपलब्ध

543	NAE2189488	निर्वाचक का नाम : इयुब खान पिता का नाम: अबसे खान गृह संख्या : 735 उम्र : 19 लिंग : पुरुष	फोटो उपलब्ध	544	RJ/22/172/513259	निर्वाचक का नाम : जमना पिता का नाम: रहमत खां गृह संख्या : 736 उम्र : 87 लिंग : महिला	फोटो उपलब्ध	545	NAE1840255	निर्वाचक का नाम : मोहम्मद खां पिता का नाम: रेहमत खान गृह संख्या : 736 उम्र : 52 लिंग : पुरुष	फोटो उपलब्ध
546	KLC1808047	निर्वाचक का नाम : मदीना पति का नाम: मोहम्मदखां गृह संख्या : 736 उम्र : 49 लिंग : महिला	फोटो उपलब्ध	547	NAE0722454	निर्वाचक का नाम : शोकत खां पिता का नाम: रहमत खां गृह संख्या : 736 उम्र : 31 लिंग : पुरुष	फोटो उपलब्ध	548	NAE1346113	निर्वाचक का नाम : रुखसाना बानो पति का नाम: शोकत खान गृह संख्या : 736 उम्र : 29 लिंग : महिला	फोटो उपलब्ध
549	NAE2182228	निर्वाचक का नाम : रुस्तम खान पिता का नाम: मोहम्मद खान गृह संख्या : 736 उम्र : 25 लिंग : पुरुष	फोटो उपलब्ध	550	NAE2188282	निर्वाचक का नाम : रूकशना बानु पति का नाम: जावेद खान गृह संख्या : 736 उम्र : 21 लिंग : महिला	फोटो उपलब्ध	551	RJ/22/172/513180	निर्वाचक का नाम : कोकू पति का नाम: सते खां गृह संख्या : 737 उम्र : 77 लिंग : महिला	फोटो उपलब्ध
552	RJ/22/172/513181	निर्वाचक का नाम : जेसे खां पिता का नाम: रहमत खां गृह संख्या : 738 उम्र : 60 लिंग : पुरुष	फोटो उपलब्ध	553	NAE1850718	निर्वाचक का नाम : मदीना बानु पति का नाम: जेसे खां गृह संख्या : 738 उम्र : 56 लिंग : महिला	फोटो उपलब्ध	554	NAE0207910	निर्वाचक का नाम : शेर खां पिता का नाम: जसे खां गृह संख्या : 738 उम्र : 36 लिंग : पुरुष	फोटो उपलब्ध
555	NAE0496059	निर्वाचक का नाम : रूकसाना बानू पति का नाम: शेरू खां गृह संख्या : 738 उम्र : 35 लिंग : महिला	फोटो उपलब्ध	556	NAE0937078	निर्वाचक का नाम : फिरोज खान पिता का नाम: जेसे खान गृह संख्या : 738 उम्र : 31 लिंग : पुरुष	फोटो उपलब्ध	557	RJ/22/172/513251	निर्वाचक का नाम : वचनो पति का नाम: मोहनपुरी गृह संख्या : 739 उम्र : 71 लिंग : महिला	फोटो उपलब्ध
558	KLC1487842	निर्वाचक का नाम : कालुपुरी पिता का नाम: मोहनपुरी गृह संख्या : 739 उम्र : 46 लिंग : पुरुष	फोटो उपलब्ध	559	KLC1675008	निर्वाचक का नाम : मंजू पति का नाम: कालुपुरी गृह संख्या : 739 उम्र : 44 लिंग : महिला	फोटो उपलब्ध	560	KLC1808054	निर्वाचक का नाम : महेन्द्रपुरी पिता का नाम: मोहनपुरी गृह संख्या : 739 उम्र : 44 लिंग : पुरुष	फोटो उपलब्ध
561	KLC2246569	निर्वाचक का नाम : देशुदेवी पति का नाम: महेन्द्रपुरी गृह संख्या : 739 उम्र : 43 लिंग : महिला	फोटो उपलब्ध	562	RJ/22/172/514048	निर्वाचक का नाम : हरसन पिता का नाम: बाबू राम गृह संख्या : 741 उम्र : 51 लिंग : पुरुष	फोटो उपलब्ध	563	RJ/22/172/513655	निर्वाचक का नाम : पवनी पति का नाम: हरसन गृह संख्या : 741 उम्र : 50 लिंग : महिला	फोटो उपलब्ध
564	KLC2246403	निर्वाचक का नाम : डायाराम पिता का नाम: बाबूराम गृह संख्या : 741 उम्र : 40 लिंग : पुरुष	फोटो उपलब्ध	565	NAE0207514	निर्वाचक का नाम : कंकर कंवर पति का नाम: डायाराम गृह संख्या : 741 उम्र : 38 लिंग : महिला	फोटो उपलब्ध	566	NAE2193662	निर्वाचक का नाम : वर्षा देवी पति का नाम: देवा राम गृह संख्या : 741 उम्र : 24 लिंग : महिला	फोटो उपलब्ध
567	NAE2193050	निर्वाचक का नाम : देवा राम पिता का नाम: हरचंद राम गृह संख्या : 741 उम्र : 22 लिंग : पुरुष	फोटो उपलब्ध	568	NAE2195576	निर्वाचक का नाम : अभियो कुमारी पिता का नाम: हरसन राम गृह संख्या : 741 उम्र : 19 लिंग : महिला	फोटो उपलब्ध	569	RJ/22/172/513239	निर्वाचक का नाम : लक्ष्मी पति का नाम: हंजा राम गृह संख्या : 742 उम्र : 65 लिंग : महिला	फोटो उपलब्ध
570	KLC1675016	निर्वाचक का नाम : हरसनराम पिता का नाम: हंजाराम गृह संख्या : 742 उम्र : 44 लिंग : पुरुष	फोटो उपलब्ध	571	KLC2106177	निर्वाचक का नाम : भागुदेवी पति का नाम: हरसनराम गृह संख्या : 742 उम्र : 41 लिंग : महिला	फोटो उपलब्ध	572	NAE1097328	निर्वाचक का नाम : होतीराम पिता का नाम: हंजाराम गृह संख्या : 742 उम्र : 36 लिंग : पुरुष	फोटो उपलब्ध

573	RJ/22/172/513236	निर्वाचक का नाम : भीखा राम पिता का नाम: उदा राम गृह संख्या : 743 उम्र : 70 लिंग : पुरुष	फोटो उपलब्ध	574	RJ/22/172/513244	निर्वाचक का नाम : नोनू पति का नाम: भीखा राम गृह संख्या : 743 उम्र : 68 लिंग : महिला	फोटो उपलब्ध	575	KLC2244861	निर्वाचक का नाम : वीरा राम पिता का नाम: भीखाराम गृह संख्या : 743 उम्र : 40 लिंग : पुरुष	फोटो उपलब्ध
576	NAE0220491	निर्वाचक का नाम : इन्द्रा देवी पति का नाम: वीरा राम गृह संख्या : 743 उम्र : 38 लिंग : महिला	फोटो उपलब्ध	577	NAE0806687	निर्वाचक का नाम : ऐवन देवी पति का नाम: श्रवण कुमार गृह संख्या : 743 उम्र : 35 लिंग : महिला	फोटो उपलब्ध	578	KLC1808062	निर्वाचक का नाम : हरसनराम पिता का नाम: हीराराम गृह संख्या : 744 उम्र : 63 लिंग : पुरुष	फोटो उपलब्ध
579	KLC2084655	निर्वाचक का नाम : झीणी पति का नाम: हरसनराम गृह संख्या : 744 उम्र : 61 लिंग : महिला	फोटो उपलब्ध	580	NAE0085829	निर्वाचक का नाम : छगनाराम पिता का नाम: हरसनराम गृह संख्या : 744 उम्र : 41 लिंग : पुरुष	फोटो उपलब्ध	581	NAE0085837	निर्वाचक का नाम : कमलादेवी पति का नाम: छगनाराम गृह संख्या : 744 उम्र : 40 लिंग : महिला	फोटो उपलब्ध
582	NAE1269943	निर्वाचक का नाम : आरती देवी पति का नाम: वजाराम गृह संख्या : 744 उम्र : 32 लिंग : महिला	फोटो उपलब्ध	583	NAE1269992	निर्वाचक का नाम : सोरभ देवी पति का नाम: गोवा राम गृह संख्या : 744 उम्र : 32 लिंग : महिला	फोटो उपलब्ध	584	NAE1270016	निर्वाचक का नाम : गोवा राम पिता का नाम: बगदा राम गृह संख्या : 744 उम्र : 32 लिंग : पुरुष	फोटो उपलब्ध
585	NAE0961920	निर्वाचक का नाम : जितेश राणा पिता का नाम: हरचन्द्रराम गृह संख्या : 744 उम्र : 31 लिंग : पुरुष	फोटो उपलब्ध	586	NAE1270008	निर्वाचक का नाम : रुकसाना बानू पति का नाम: फिरोज खान गृह संख्या : 744 उम्र : 30 लिंग : महिला	फोटो उपलब्ध	587	NAE1269976	निर्वाचक का नाम : झीणी देवी पति का नाम: सुरेश कुमार गृह संख्या : 744 उम्र : 29 लिंग : महिला	फोटो उपलब्ध
588	NAE1269968	निर्वाचक का नाम : अफसाना पिता का नाम: हनीफ खान गृह संख्या : 744 उम्र : 28 लिंग : महिला	फोटो उपलब्ध	589	NAE1269984	निर्वाचक का नाम : धीरपा देवी पति का नाम: नकला राम गृह संख्या : 744 उम्र : 27 लिंग : महिला	फोटो उपलब्ध	590	NAE2116077	निर्वाचक का नाम : महेंद्र कुमार चौधरी पिता का नाम: भीमराम चौधरी गृह संख्या : जुंजाणी उम्र : 20 लिंग : पुरुष	फोटो उपलब्ध

591	NAE1788512	निर्वाचक का नाम : रतना राम पिता का नाम: जेरुपा जी गृह संख्या : 745 उम्र : 56 लिंग : पुरुष	फोटो उपलब्ध	592	NAE1788520	निर्वाचक का नाम : काली देवी पति का नाम: रतना राम गृह संख्या : 745 उम्र : 51 लिंग : महिला	फोटो उपलब्ध	593	NAE1611458	निर्वाचक का नाम : अशोक कुमार पिता का नाम: रत्ना राम गृह संख्या : 745 उम्र : 28 लिंग : पुरुष	फोटो उपलब्ध
594	NAE1787431	निर्वाचक का नाम : अजीत कुमार पिता का नाम: रतना राम गृह संख्या : 745 उम्र : 25 लिंग : पुरुष	फोटो उपलब्ध	595	NAE2131324	निर्वाचक का नाम : करिश्मा कुमारी पति का नाम: अशोक कुमार गृह संख्या : 745 उम्र : 23 लिंग : महिला	फोटो उपलब्ध	596	KLC1409275	निर्वाचक का नाम : कोकू पति का नाम: भारतराम गृह संख्या : 749 उम्र : 73 लिंग : महिला	फोटो उपलब्ध
597	KLC2084663	निर्वाचक का नाम : करता राम पिता का नाम: भारतराम गृह संख्या : 749 उम्र : 48 लिंग : पुरुष	फोटो उपलब्ध	598	KLC1808070	निर्वाचक का नाम : श्रवणकुमार पिता का नाम: भारतराम गृह संख्या : 749 उम्र : 45 लिंग : पुरुष	फोटो उपलब्ध	599	NAE0257311	निर्वाचक का नाम : वचनाराम पिता का नाम: भारतराम गृह संख्या : 749 उम्र : 45 लिंग : पुरुष	फोटो उपलब्ध
600	NAE0030494	निर्वाचक का नाम : पारस देवी पति का नाम: करताराम गृह संख्या : 749 उम्र : 44 लिंग : महिला	फोटो उपलब्ध	601	NAE0773093	निर्वाचक का नाम : पंखु देवी पति का नाम: श्रवण कुमार गृह संख्या : 749 उम्र : 41 लिंग : महिला	फोटो उपलब्ध	602	NAE0962043	निर्वाचक का नाम : केली देवी पति का नाम: वचनाराम गृह संख्या : 749 उम्र : 39 लिंग : महिला	फोटो उपलब्ध
603	NAE0962027	निर्वाचक का नाम : रमेश कुमार पिता का नाम: भारता राम गृह संख्या : 749 उम्र : 35 लिंग : पुरुष	फोटो उपलब्ध	604	NAE0883298	निर्वाचक का नाम : भंवरी देवी पति का नाम: अर्जुन कुमार गृह संख्या : 749 उम्र : 34 लिंग : महिला	फोटो उपलब्ध	605	NAE0962035	निर्वाचक का नाम : अणसी देवी पति का नाम: रमेश कुमार गृह संख्या : 749 उम्र : 32 लिंग : महिला	फोटो उपलब्ध
606	NAE0848382	निर्वाचक का नाम : अर्जुन कुमार पिता का नाम: भारतराम गृह संख्या : 749 उम्र : 31 लिंग : पुरुष	फोटो उपलब्ध	607	RJ/22/172/513495	निर्वाचक का नाम : हर चंद पिता का नाम: मकनाराम गृह संख्या : 750 उम्र : 63 लिंग : पुरुष	फोटो उपलब्ध	608	RJ/22/172/513656	निर्वाचक का नाम : जमना पति का नाम: हर चंद गृह संख्या : 750 उम्र : 60 लिंग : महिला	फोटो उपलब्ध
609	NAE0320358	निर्वाचक का नाम : मालाराम पिता का नाम: हरसनराम गृह संख्या : 750 उम्र : 36 लिंग : पुरुष	फोटो उपलब्ध	610	NAE1815703	निर्वाचक का नाम : नीता देवी पति का नाम: सुरेश कुमार गृह संख्या : 750 उम्र : 26 लिंग : महिला	फोटो उपलब्ध	611	RJ/22/172/513211	निर्वाचक का नाम : अचल सिंह पिता का नाम: भूर सिंह गृह संख्या : 751 उम्र : 58 लिंग : पुरुष	फोटो उपलब्ध
612	RJ/22/172/513487	निर्वाचक का नाम : हुआ कंवर पति का नाम: अचल सिंह गृह संख्या : 751 उम्र : 55 लिंग : महिला	फोटो उपलब्ध	613	NAE0631853	निर्वाचक का नाम : आम्बसिंह पिता का नाम: अचलसिंह गृह संख्या : 751 उम्र : 34 लिंग : पुरुष	फोटो उपलब्ध	614	NAE0631861	निर्वाचक का नाम : दोटा कंवर पति का नाम: आम्बसिंह गृह संख्या : 751 उम्र : 33 लिंग : महिला	फोटो उपलब्ध
615	RJ/22/172/513111	निर्वाचक का नाम : मोहन कंवर पति का नाम: बलवंत सिंह गृह संख्या : 752 उम्र : 69 लिंग : महिला	फोटो उपलब्ध	616	KLC1487750	निर्वाचक का नाम : पारू कंवर पति का नाम: वचन सिंह गृह संख्या : 752 उम्र : 63 लिंग : महिला	फोटो उपलब्ध	617	NAE0848424	निर्वाचक का नाम : जोग सिंह पिता का नाम: बलवंत सिंह गृह संख्या : 752 उम्र : 33 लिंग : पुरुष	फोटो उपलब्ध
618	NAE1667385	निर्वाचक का नाम : संगीता कंवर पति का नाम: जोग सिंह गृह संख्या : 752 उम्र : 29 लिंग : महिला	फोटो उपलब्ध	619	NAE1666965	निर्वाचक का नाम : नेता कंवर पति का नाम: मधु सिंह गृह संख्या : 752 उम्र : 27 लिंग : महिला	फोटो उपलब्ध	620	RJ/22/172/507189	निर्वाचक का नाम : लाखाराम पिता का नाम: नवाराम गृह संख्या : 753 उम्र : 55 लिंग : पुरुष	फोटो उपलब्ध

621	RJ/22/172/507013	निर्वाचक का नाम : रकमोदेवी पति का नाम: लाखाराम गृह संख्या : 753 उम्र : 50 लिंग : महिला	फोटो उपलब्ध	622	NAE0631804	निर्वाचक का नाम : रमेश कुमार पिता का नाम: लाखाराम गृह संख्या : 753 उम्र : 40 लिंग : पुरुष	फोटो उपलब्ध	623	NAE0631796	निर्वाचक का नाम : मंजु देवी पति का नाम: रमेश कुमार गृह संख्या : 753 उम्र : 36 लिंग : महिला	फोटो उपलब्ध
624	NAE0722546	निर्वाचक का नाम : महेन्द्र कुमार पिता का नाम: लाखाराम गृह संख्या : 753 उम्र : 35 लिंग : पुरुष	फोटो उपलब्ध	625	NAE1611359	निर्वाचक का नाम : गजेंद्र कुमार पिता का नाम: लखा राम गृह संख्या : 753 उम्र : 32 लिंग : पुरुष	फोटो उपलब्ध	626	NAE0722462	निर्वाचक का नाम : गंगा देवी पति का नाम: महेन्द्र कुमार गृह संख्या : 753 उम्र : 31 लिंग : महिला	फोटो उपलब्ध
627	NAE1698372	निर्वाचक का नाम : लक्ष्मी देवी पति का नाम: गजेंद्र कुमार गृह संख्या : 753 उम्र : 26 लिंग : महिला	फोटो उपलब्ध	628	RJ/22/172/507534	निर्वाचक का नाम : नरसाराम पिता का नाम: नवाराम गृह संख्या : 754 उम्र : 58 लिंग : पुरुष	फोटो उपलब्ध	629	RJ/22/172/507087	निर्वाचक का नाम : मेतीदेवी पति का नाम: नरसाराम गृह संख्या : 754 उम्र : 52 लिंग : महिला	फोटो उपलब्ध
630	NAE0631812	निर्वाचक का नाम : दरजाराम पिता का नाम: नरसाराम गृह संख्या : 754 उम्र : 32 लिंग : पुरुष	फोटो उपलब्ध	631	NAE0722256	निर्वाचक का नाम : सोवन पति का नाम: दरजाराम गृह संख्या : 754 उम्र : 31 लिंग : महिला	फोटो उपलब्ध	632	NAE1454479	निर्वाचक का नाम : सुरेखा देवी पति का नाम: कृष्ण कुमार गृह संख्या : 754 उम्र : 27 लिंग : महिला	फोटो उपलब्ध
633	NAE1477108	निर्वाचक का नाम : कृष्ण कुमार पिता का नाम: नरसा राम गृह संख्या : 754 उम्र : 25 लिंग : पुरुष	फोटो उपलब्ध	634	KLC1409291	निर्वाचक का नाम : वरद सिंह पिता का नाम: रतन सिंह गृह संख्या : 755 उम्र : 71 लिंग : पुरुष	फोटो उपलब्ध	635	RJ/22/172/513046	निर्वाचक का नाम : तार कंवर पति का नाम: वरद सिंह गृह संख्या : 755 उम्र : 68 लिंग : महिला	फोटो उपलब्ध
636	NAE0495820	निर्वाचक का नाम : जालम सिंह पिता का नाम: वरद सिंह गृह संख्या : 755 उम्र : 34 लिंग : पुरुष	फोटो उपलब्ध	637	NAE1482959	निर्वाचक का नाम : जोखम कंवर पिता का नाम: जालम सिंह गृह संख्या : 755 उम्र : 32 लिंग : पुरुष	फोटो उपलब्ध	638	NAE0883306	निर्वाचक का नाम : छगन कंवर पति का नाम: मोड सिंह गृह संख्या : 756 उम्र : 73 लिंग : महिला	फोटो उपलब्ध
639	RJ/22/172/513059	निर्वाचक का नाम : मालम सिंह पिता का नाम: रतन सिंह गृह संख्या : 756 उम्र : 61 लिंग : पुरुष	फोटो उपलब्ध	640	NAE1611482	निर्वाचक का नाम : आकांशा कवर पति का नाम: मधु सिंग गृह संख्या : 756 उम्र : 35 लिंग : महिला	फोटो उपलब्ध	641	NAE0848317	निर्वाचक का नाम : कपूर सिंह पिता का नाम: केसर सिंह गृह संख्या : 756 उम्र : 32 लिंग : पुरुष	फोटो उपलब्ध
642	NAE0961938	निर्वाचक का नाम : संती कंवर पति का नाम: कपूरसिंह गृह संख्या : 756 उम्र : 32 लिंग : महिला	फोटो उपलब्ध	643	RJ/22/172/513304	निर्वाचक का नाम : सुबटी पति का नाम: हाथी राम गृह संख्या : 757 उम्र : 86 लिंग : महिला	फोटो उपलब्ध	644	RJ/22/172/514009	निर्वाचक का नाम : भीखा राम पिता का नाम: हाथी राम गृह संख्या : 757 उम्र : 61 लिंग : पुरुष	फोटो उपलब्ध
645	RJ/22/172/513237	निर्वाचक का नाम : पंखू पति का नाम: भीखा राम गृह संख्या : 757 उम्र : 55 लिंग : महिला	फोटो उपलब्ध	646	KLC2106151	निर्वाचक का नाम : गमूराम पिता का नाम: हाथीराम गृह संख्या : 757 उम्र : 44 लिंग : पुरुष	फोटो उपलब्ध	647	NAE0806695	निर्वाचक का नाम : रम्भा देवी पति का नाम: गमूराम गृह संख्या : 757 उम्र : 35 लिंग : महिला	फोटो उपलब्ध
648	NAE1636133	निर्वाचक का नाम : महेंद्र कुमार पिता का नाम: भीखा राम गृह संख्या : 757 उम्र : 31 लिंग : पुरुष	फोटो उपलब्ध	649	NAE1146844	निर्वाचक का नाम : उत्तम कुमार पिता का नाम: भीखाराम गृह संख्या : 757 उम्र : 29 लिंग : पुरुष	फोटो उपलब्ध	650	NAE1945617	निर्वाचक का नाम : जीतेश कुमार पिता का नाम: भीखा राम गृह संख्या : 757 उम्र : 23 लिंग : पुरुष	फोटो उपलब्ध

651	RJ/22/172/513228	निर्वाचक का नाम : मलसिंह पिता का नाम: सव सिंह गृह संख्या : 758 उम्र : 56 लिंग : पुरुष	फोटो उपलब्ध	652	RJ/22/172/513540	निर्वाचक का नाम : सोम कंवर पति का नाम: मलसिंह गृह संख्या : 758 उम्र : 54 लिंग : महिला	फोटो उपलब्ध	653	RJ/22/172/514013	निर्वाचक का नाम : वगत सिंह पिता का नाम: सव सिंह गृह संख्या : 758 उम्र : 52 लिंग : पुरुष	फोटो उपलब्ध
654	RJ/22/172/513272	निर्वाचक का नाम : हरि सिंह पिता का नाम: सव सिंह गृह संख्या : 758 उम्र : 50 लिंग : पुरुष	फोटो उपलब्ध	655	KLC1675032	निर्वाचक का नाम : रसालकंवर पति का नाम: वगतसिंह गृह संख्या : 758 उम्र : 49 लिंग : महिला	फोटो उपलब्ध	656	KLC1808088	निर्वाचक का नाम : खीमसिंह पिता का नाम: सवसिंह गृह संख्या : 758 उम्र : 45 लिंग : पुरुष	फोटो उपलब्ध
657	KLC1675040	निर्वाचक का नाम : उतमसिंह पिता का नाम: सवसिंह गृह संख्या : 758 उम्र : 43 लिंग : पुरुष	फोटो उपलब्ध	658	KLC2245702	निर्वाचक का नाम : मंजु पति का नाम: खीम सिंह गृह संख्या : 758 उम्र : 42 लिंग : महिला	फोटो उपलब्ध	659	NAE0806737	निर्वाचक का नाम : लीला कंवर पति का नाम: हरि सिंह गृह संख्या : 758 उम्र : 35 लिंग : महिला	फोटो उपलब्ध
660	NAE0806729	निर्वाचक का नाम : सूरज कंवर पति का नाम: उत्तम सिंह गृह संख्या : 758 उम्र : 33 लिंग : महिला	फोटो उपलब्ध	661	NAE1146711	निर्वाचक का नाम : महेन्द्र सिंह पिता का नाम: मल सिंह गृह संख्या : 758 उम्र : 30 लिंग : पुरुष	फोटो उपलब्ध	662	NAE1729615	निर्वाचक का नाम : विमला कंवर पति का नाम: महेंद्र सिंह गृह संख्या : 758 उम्र : 27 लिंग : महिला	फोटो उपलब्ध
663	NAE1722107	निर्वाचक का नाम : रेवत सिंह पिता का नाम: मल सिंह गृह संख्या : 758 उम्र : 26 लिंग : पुरुष	फोटो उपलब्ध	664	RJ/22/172/513354	निर्वाचक का नाम : किशोर सिंह पिता का नाम: धूक सिंह गृह संख्या : 759 उम्र : 85 लिंग : पुरुष	फोटो उपलब्ध	665	KLC2246437	निर्वाचक का नाम : अन्तरराही नाथ पिता का नाम: मंगलाही नाथ गृह संख्या : 759 उम्र : 67 लिंग : पुरुष	फोटो उपलब्ध
666	RJ/22/172/513513	निर्वाचक का नाम : पंखु कंवर पति का नाम: मंगल सिंह गृह संख्या : 759 उम्र : 64 लिंग : महिला	फोटो उपलब्ध	667	RJ/22/172/513212	निर्वाचक का नाम : मंगल सिंह पिता का नाम: किशोर सिंह गृह संख्या : 759 उम्र : 62 लिंग : पुरुष	फोटो उपलब्ध	668	RJ/22/172/513274	निर्वाचक का नाम : भबूत सिंह पिता का नाम: किशोर सिंह गृह संख्या : 759 उम्र : 51 लिंग : पुरुष	फोटो उपलब्ध
669	RJ/22/172/513539	निर्वाचक का नाम : झमका कंवर पति का नाम: भबूत सिंह गृह संख्या : 759 उम्र : 50 लिंग : महिला	फोटो उपलब्ध	670	RJ/22/172/513353	निर्वाचक का नाम : भोप सिंह पिता का नाम: किशोर सिंह गृह संख्या : 759 उम्र : 50 लिंग : पुरुष	फोटो उपलब्ध	671	RJ/22/172/513657	निर्वाचक का नाम : पूर कंवर पति का नाम: भोप सिंह गृह संख्या : 759 उम्र : 50 लिंग : महिला	फोटो उपलब्ध
672	NAE0320101	निर्वाचक का नाम : चन्दनसिंह पिता का नाम: मंगलासिंह गृह संख्या : 759 उम्र : 40 लिंग : पुरुष	फोटो उपलब्ध	673	NAE0320119	निर्वाचक का नाम : जालमसिंह पिता का नाम: मंगलासिंह गृह संख्या : 759 उम्र : 38 लिंग : पुरुष	फोटो उपलब्ध	674	KLC2245983	निर्वाचक का नाम : मेघसिंह पिता का नाम: मंगल सिंह गृह संख्या : 759 उम्र : 36 लिंग : पुरुष	फोटो उपलब्ध
675	NAE0883314	निर्वाचक का नाम : हेवन कंवर पति का नाम: चन्दन सिंह गृह संख्या : 759 उम्र : 33 लिंग : महिला	फोटो उपलब्ध	676	NAE0937086	निर्वाचक का नाम : कालू सिंह पिता का नाम: मंगल सिंह गृह संख्या : 759 उम्र : 32 लिंग : पुरुष	फोटो उपलब्ध	677	NAE1051184	निर्वाचक का नाम : पारस कंवर पति का नाम: मेघसिंह गृह संख्या : 759 उम्र : 30 लिंग : महिला	फोटो उपलब्ध
678	NAE1146752	निर्वाचक का नाम : मान सिंह पिता का नाम: भोप सिंह गृह संख्या : 759 उम्र : 29 लिंग : पुरुष	फोटो उपलब्ध	679	NAE1197243	निर्वाचक का नाम : कैलाश कँवर पति का नाम: मान सिंह गृह संख्या : 759 उम्र : 29 लिंग : महिला	फोटो उपलब्ध	680	NAE1197268	निर्वाचक का नाम : सांवल सिंह पिता का नाम: भोप सिंह गृह संख्या : 759 उम्र : 27 लिंग : पुरुष	फोटो उपलब्ध

681	NAE1611417	निर्वाचक का नाम : विक्रम सिंग पिता का नाम: भभुत सिंग गृह संख्या : 759 उम्र : 25 लिंग : पुरुष	फोटो उपलब्ध	682	NAE1196864	निर्वाचक का नाम : डुंगर सिंह माता का नाम: प्रताप सिंह गृह संख्या : 782 उम्र : 48 लिंग : पुरुष	फोटो उपलब्ध	683	NAE1196831	निर्वाचक का नाम : मदन सिंह पिता का नाम: प्रताप सिंह गृह संख्या : 782 उम्र : 38 लिंग : पुरुष	फोटो उपलब्ध
684	NAE1482983	निर्वाचक का नाम : माफ़ी कंवर पति का नाम: हीर सिंह गृह संख्या : 786 उम्र : 27 लिंग : महिला	फोटो उपलब्ध	685	NAE1270024	निर्वाचक का नाम : वेनाराम पिता का नाम: धनाराम गृह संख्या : 788 उम्र : 27 लिंग : पुरुष	फोटो उपलब्ध	686	NAE1270057	निर्वाचक का नाम : सूजी देवी पति का नाम: माला राम गृह संख्या : 792 उम्र : 32 लिंग : महिला	फोटो उपलब्ध
687	NAE1270065	निर्वाचक का नाम : सुरेश कुमार पिता का नाम: हरचंद गृह संख्या : 792 उम्र : 32 लिंग : पुरुष	फोटो उपलब्ध	688	NAE1270040	निर्वाचक का नाम : माधु सिंह पिता का नाम: बलवंत सिंह गृह संख्या : 792 उम्र : 31 लिंग : पुरुष	फोटो उपलब्ध	689	NAE1270032	निर्वाचक का नाम : बदामी देवी पति का नाम: भवरा राम गृह संख्या : 792 उम्र : 29 लिंग : महिला	फोटो उपलब्ध
690	NAE1482967	निर्वाचक का नाम : संतोक देवी पति का नाम: सुरेश कुमार गृह संख्या : 792 उम्र : 29 लिंग : महिला	फोटो उपलब्ध								

691	KLC2084879	निर्वाचक का नाम : हरिसिंह पिता का नाम: किशोरसिंह गृह संख्या : 759 उम्र : 47 लिंग : महिला	फोटो उपलब्ध	692	NAE0962050	निर्वाचक का नाम : पारस कंवर पिता का नाम: हरि सिंह गृह संख्या : 759 उम्र : 44 लिंग : महिला	फोटो उपलब्ध	693	NAE1197284	निर्वाचक का नाम : शम्भु सिंह पिता का नाम: हरि सिंह गृह संख्या : 759 उम्र : 27 लिंग : पुरुष	फोटो उपलब्ध
694	NAE1940709	निर्वाचक का नाम : मंजू कंवर पति का नाम: शंभू सिंह गृह संख्या : 759 उम्र : 23 लिंग : महिला	फोटो उपलब्ध	695	RJ/22/172/513544	निर्वाचक का नाम : देश कंवर पति का नाम: मुकन सिंह गृह संख्या : 763 उम्र : 61 लिंग : महिला	फोटो उपलब्ध	696	RJ/22/172/513531	निर्वाचक का नाम : हडमत सिंह पिता का नाम: मोहबत सिंह गृह संख्या : 763 उम्र : 60 लिंग : पुरुष	फोटो उपलब्ध
697	RJ/22/172/513542	निर्वाचक का नाम : पवनकंवर पति का नाम: हडमत सिंह गृह संख्या : 763 उम्र : 58 लिंग : महिला	फोटो उपलब्ध	698	RJ/22/172/513358	निर्वाचक का नाम : भव सिंह पिता का नाम: मोहबत सिंह गृह संख्या : 763 उम्र : 51 लिंग : पुरुष	फोटो उपलब्ध	699	RJ/22/172/513207	निर्वाचक का नाम : परबत सिंह पिता का नाम: मोहबत सिंह गृह संख्या : 763 उम्र : 50 लिंग : पुरुष	फोटो उपलब्ध
700	KLC1675057	निर्वाचक का नाम : सोरमकंवर पति का नाम: भवसिंह गृह संख्या : 763 उम्र : 49 लिंग : महिला	फोटो उपलब्ध	701	NAE0773085	निर्वाचक का नाम : इन्द्र कुंवर पति का नाम: परबतसिंह गृह संख्या : 763 उम्र : 46 लिंग : महिला	फोटो उपलब्ध	702	NAE0072850	निर्वाचक का नाम : दल सिंह पिता का नाम: हडमात सिंह गृह संख्या : 763 उम्र : 37 लिंग : पुरुष	फोटो उपलब्ध
703	NAE0937052	निर्वाचक का नाम : मेघसिंह पिता का नाम: मकन सिंह गृह संख्या : 763 उम्र : 33 लिंग : पुरुष	फोटो उपलब्ध	704	NAE0722488	निर्वाचक का नाम : कालू सिंह पिता का नाम: मुकन सिंह गृह संख्या : 763 उम्र : 31 लिंग : पुरुष	फोटो उपलब्ध	705	NAE0848432	निर्वाचक का नाम : जालम सिंह पिता का नाम: हडमत सिंह गृह संख्या : 763 उम्र : 31 लिंग : पुरुष	फोटो उपलब्ध
706	NAE1985951	निर्वाचक का नाम : नजर कंवर पति का नाम: मेघ सिंह गृह संख्या : 763 उम्र : 29 लिंग : महिला	फोटो उपलब्ध	707	NAE2067015	निर्वाचक का नाम : प्यारी कंवर पति का नाम: जालम सिंह गृह संख्या : 763 उम्र : 29 लिंग : महिला	फोटो उपलब्ध	708	NAE1886696	निर्वाचक का नाम : भेर सिंह पिता का नाम: परबत सिंह गृह संख्या : 763 उम्र : 21 लिंग : पुरुष	फोटो उपलब्ध
709	RJ/22/172/513411	निर्वाचक का नाम : विजय सिंह पिता का नाम: पीर सिंह गृह संख्या : 764 उम्र : 54 लिंग : पुरुष	फोटो उपलब्ध	710	KLC2245496	निर्वाचक का नाम : टमकाकंवर पति का नाम: विजयसिंह गृह संख्या : 764 उम्र : 52 लिंग : महिला	फोटो उपलब्ध	711	NAE0257048	निर्वाचक का नाम : गणपतसिंह पिता का नाम: पीरसिंह गृह संख्या : 764 उम्र : 51 लिंग : पुरुष	फोटो उपलब्ध
712	RJ/22/172/513300	निर्वाचक का नाम : रामसिंह पिता का नाम: पीर सिंह गृह संख्या : 764 उम्र : 51 लिंग : पुरुष	फोटो उपलब्ध	713	KLC2245504	निर्वाचक का नाम : चंद्र कंवर पति का नाम: गणपत सिंह गृह संख्या : 764 उम्र : 51 लिंग : महिला	फोटो उपलब्ध	714	KLC2106185	निर्वाचक का नाम : प्रबतसिंह पिता का नाम: पीरसिंह गृह संख्या : 764 उम्र : 47 लिंग : पुरुष	फोटो उपलब्ध
715	KLC2245512	निर्वाचक का नाम : हंसा कंवर पति का नाम: रामसिंह गृह संख्या : 764 उम्र : 42 लिंग : महिला	फोटो उपलब्ध	716	NAE0848531	निर्वाचक का नाम : जनता कंवर पति का नाम: पर्वत सिंह गृह संख्या : 764 उम्र : 38 लिंग : महिला	फोटो उपलब्ध	717	NAE1847441	निर्वाचक का नाम : विक्रम सिंह पिता का नाम: विजय सिंह गृह संख्या : 764 उम्र : 22 लिंग : पुरुष	फोटो उपलब्ध
718	RJ/22/172/513535	निर्वाचक का नाम : अंतर कंवर पति का नाम: गुलाब सिंह गृह संख्या : 765 उम्र : 78 लिंग : महिला	फोटो उपलब्ध	719	NAE0220574	निर्वाचक का नाम : वगत सिंह पिता का नाम: गुलाब सिंह गृह संख्या : 765 उम्र : 53 लिंग : पुरुष	फोटो उपलब्ध	720	KLC2106201	निर्वाचक का नाम : झमका कंवर पति का नाम: दरजसिंह गृह संख्या : 765 उम्र : 46 लिंग : महिला	फोटो उपलब्ध

721	KLC2106219	निर्वाचक का नाम : अणसीकंवर पति का नाम: वगतसिंह गृह संख्या : 765 उम्र : 42 लिंग : महिला	फोटो उपलब्ध	722	KLC2106482	निर्वाचक का नाम : दरजसिंह पिता का नाम: गुलाबसिंह गृह संख्या : 765 उम्र : 41 लिंग : पुरुष	फोटो उपलब्ध	723	NAE0689425	निर्वाचक का नाम : ओबसिंह पिता का नाम: गुलाबसिंह गृह संख्या : 765 उम्र : 39 लिंग : पुरुष	फोटो उपलब्ध
724	NAE1811918	निर्वाचक का नाम : निकू कंवर पति का नाम: ओब सिंह गृह संख्या : 765 उम्र : 24 लिंग : महिला	फोटो उपलब्ध	725	KLC1675065	निर्वाचक का नाम : नानजीराम पिता का नाम: जसाराम गृह संख्या : 766 उम्र : 50 लिंग : पुरुष	फोटो उपलब्ध	726	KLC1675073	निर्वाचक का नाम : गीता पति का नाम: नानजीराम गृह संख्या : 766 उम्र : 47 लिंग : महिला	फोटो उपलब्ध
727	KLC1675081	निर्वाचक का नाम : छगनाराम पिता का नाम: जसाराम गृह संख्या : 766 उम्र : 47 लिंग : पुरुष	फोटो उपलब्ध	728	KLC1675099	निर्वाचक का नाम : कमला पति का नाम: छगनाराम गृह संख्या : 766 उम्र : 45 लिंग : महिला	फोटो उपलब्ध	729	NAE0848325	निर्वाचक का नाम : अर्जुन कुमार पिता का नाम: जसाराम गृह संख्या : 766 उम्र : 36 लिंग : पुरुष	फोटो उपलब्ध
730	NAE0806752	निर्वाचक का नाम : संगीता देवी पति का नाम: अर्जुन कुमार गृह संख्या : 766 उम्र : 33 लिंग : महिला	फोटो उपलब्ध	731	NAE1720218	निर्वाचक का नाम : कृष्ण पिता का नाम: नानजी राम गृह संख्या : 766 उम्र : 25 लिंग : पुरुष	फोटो उपलब्ध	732	KLC1675107	निर्वाचक का नाम : चन्द्र कंवर पति का नाम: भानसिंह गृह संख्या : 767 उम्र : 48 लिंग : महिला	फोटो उपलब्ध
733	NAE1553866	निर्वाचक का नाम : नथू सिंह पिता का नाम: भान सिंह गृह संख्या : 767 उम्र : 27 लिंग : पुरुष	फोटो उपलब्ध	734	NAE1611748	निर्वाचक का नाम : इंद्र सिंग पिता का नाम: भान सिंह गृह संख्या : 767 उम्र : 26 लिंग : पुरुष	फोटो उपलब्ध	735	NAE1877943	निर्वाचक का नाम : शेर सिंह पिता का नाम: भान सिंह गृह संख्या : 767 उम्र : 23 लिंग : पुरुष	फोटो उपलब्ध
736	NAE2093714	निर्वाचक का नाम : उर्मिला कुमारी पति का नाम: नथू सिंह गृह संख्या : 767 उम्र : 22 लिंग : महिला	फोटो उपलब्ध	737	KLC2245132	निर्वाचक का नाम : तेज सिंह पिता का नाम: सुजान सिंह गृह संख्या : 768 उम्र : 38 लिंग : पुरुष	फोटो उपलब्ध	738	NAE1097336	निर्वाचक का नाम : सांवल सिंह पिता का नाम: सुजान सिंह गृह संख्या : 768 उम्र : 36 लिंग : पुरुष	फोटो उपलब्ध
739	NAE1097344	निर्वाचक का नाम : मदिवा कंवर पति का नाम: तेज सिंह गृह संख्या : 768 उम्र : 31 लिंग : महिला	फोटो उपलब्ध	740	NAE1646082	निर्वाचक का नाम : पूरन कंवर पति का नाम: समवाल सिंग गृह संख्या : 768 उम्र : 25 लिंग : महिला	फोटो उपलब्ध	741	RJ/22/172/513396	निर्वाचक का नाम : पहाड सिंह पिता का नाम: रूंग सिंह गृह संख्या : 769 उम्र : 75 लिंग : पुरुष	फोटो उपलब्ध
742	RJ/22/172/513282	निर्वाचक का नाम : भवर कंवर पति का नाम: पहाड सिंह गृह संख्या : 769 उम्र : 53 लिंग : महिला	फोटो उपलब्ध	743	NAE0495721	निर्वाचक का नाम : राजेन्द्र सिंह पिता का नाम: पहाड सिंह गृह संख्या : 769 उम्र : 42 लिंग : पुरुष	फोटो उपलब्ध	744	NAE0961946	निर्वाचक का नाम : इन्द्रा कंवर पति का नाम: राजेन्द्र सिंह गृह संख्या : 769 उम्र : 32 लिंग : महिला	फोटो उपलब्ध
745	NAE1611789	निर्वाचक का नाम : भाल सिंग पिता का नाम: पहाड सिंग गृह संख्या : 769 उम्र : 26 लिंग : पुरुष	फोटो उपलब्ध	746	KLC1409309	निर्वाचक का नाम : गुलाब सिंह पिता का नाम: रूंग सिंह गृह संख्या : 770 उम्र : 69 लिंग : पुरुष	फोटो उपलब्ध	747	KLC1409317	निर्वाचक का नाम : पून कंवर पति का नाम: गुलाब सिंह गृह संख्या : 770 उम्र : 63 लिंग : महिला	फोटो उपलब्ध
748	NAE0377200	निर्वाचक का नाम : कल्याणसिंह पिता का नाम: गुलाबसिंह गृह संख्या : 770 उम्र : 43 लिंग : पुरुष	फोटो उपलब्ध	749	KLC2245967	निर्वाचक का नाम : चन्दन सिंह पिता का नाम: गुलाबसिंह गृह संख्या : 770 उम्र : 42 लिंग : पुरुष	फोटो उपलब्ध	750	KLC2245975	निर्वाचक का नाम : कैलाश कंवर पति का नाम: चन्दनासिंह गृह संख्या : 770 उम्र : 41 लिंग : महिला	फोटो उपलब्ध

751	NAE0377192	निर्वाचक का नाम : टमका पति का नाम: कल्याणसिंह गृह संख्या : 770 उम्र : 41 लिंग : महिला	फोटो उपलब्ध	752	NAE0216317	निर्वाचक का नाम : झालमसिंह पिता का नाम: गुलाबसिंह गृह संख्या : 770 उम्र : 37 लिंग : पुरुष	फोटो उपलब्ध	753	RJ/22/172/513044	निर्वाचक का नाम : भंवर कंवर पति का नाम: जब सिंह गृह संख्या : 771 उम्र : 78 लिंग : महिला	फोटो उपलब्ध
754	RJ/22/172/513305	निर्वाचक का नाम : औब सिंह पिता का नाम: जवसिंह गृह संख्या : 771 उम्र : 52 लिंग : पुरुष	फोटो उपलब्ध	755	KLC2084887	निर्वाचक का नाम : उदयसिंह पिता का नाम: जवासिंह गृह संख्या : 771 उम्र : 45 लिंग : पुरुष	फोटो उपलब्ध	756	KLC2084705	निर्वाचक का नाम : सुखकंवर पति का नाम: औबसिंह गृह संख्या : 771 उम्र : 43 लिंग : महिला	फोटो उपलब्ध
757	KLC2084713	निर्वाचक का नाम : सोरभ कंवर पति का नाम: उदय सिंह गृह संख्या : 771 उम्र : 43 लिंग : महिला	फोटो उपलब्ध	758	NAE0495770	निर्वाचक का नाम : पदम सिंह पिता का नाम: जव सिंह गृह संख्या : 771 उम्र : 35 लिंग : पुरुष	फोटो उपलब्ध	759	RJ/22/172/513536	निर्वाचक का नाम : सुख कंवर पति का नाम: किशोर सिंह गृह संख्या : 772 उम्र : 72 लिंग : महिला	फोटो उपलब्ध
760	KLC2245595	निर्वाचक का नाम : कल्याणसिंह पिता का नाम: किशोरसिंह गृह संख्या : 772 उम्र : 38 लिंग : पुरुष	फोटो उपलब्ध	761	NAE0773200	निर्वाचक का नाम : जगमाल सिंह पिता का नाम: किशोर सिंह गृह संख्या : 772 उम्र : 37 लिंग : पुरुष	फोटो उपलब्ध	762	NAE0631879	निर्वाचक का नाम : मंजू कंवर पति का नाम: कल्याण सिंह गृह संख्या : 772 उम्र : 36 लिंग : महिला	फोटो उपलब्ध
763	NAE0631887	निर्वाचक का नाम : कमला कंवर पति का नाम: जगमाल सिंह गृह संख्या : 772 उम्र : 34 लिंग : महिला	फोटो उपलब्ध	764	RJ/22/172/513049	निर्वाचक का नाम : हंजा कंवर पति का नाम: बाबर सिंह गृह संख्या : 773 उम्र : 83 लिंग : महिला	फोटो उपलब्ध	765	RJ/22/172/513301	निर्वाचक का नाम : जय सिंह पिता का नाम: बाबर सिंह गृह संख्या : 773 उम्र : 51 लिंग : पुरुष	फोटो उपलब्ध
766	KLC2084994	निर्वाचक का नाम : धीरसिंह पिता का नाम: बाबरसिंह गृह संख्या : 773 उम्र : 48 लिंग : पुरुष	फोटो उपलब्ध	767	KLC2085009	निर्वाचक का नाम : पंखुकंवर पति का नाम: धीरसिंह गृह संख्या : 773 उम्र : 44 लिंग : महिला	फोटो उपलब्ध	768	KLC2085017	निर्वाचक का नाम : पारसकुंवर पति का नाम: जयसिंह गृह संख्या : 773 उम्र : 44 लिंग : महिला	फोटो उपलब्ध
769	NAE1969625	निर्वाचक का नाम : जितेंद्र सिंग पिता का नाम: धीर सिंह गृह संख्या : 773 उम्र : 20 लिंग : पुरुष	फोटो उपलब्ध	770	RJ/22/172/513658	निर्वाचक का नाम : गुलाब कंवर पति का नाम: लाख सिंह गृह संख्या : 774 उम्र : 57 लिंग : महिला	फोटो उपलब्ध	771	KLC2244895	निर्वाचक का नाम : आसू सिंह पिता का नाम: जवारसिंह गृह संख्या : 775 उम्र : 39 लिंग : पुरुष	फोटो उपलब्ध
772	KLC2245611	निर्वाचक का नाम : जनताकंवर पति का नाम: आसूसिंह गृह संख्या : 775 उम्र : 38 लिंग : महिला	फोटो उपलब्ध	773	RJ/22/172/513348	निर्वाचक का नाम : मंगल सिंह पिता का नाम: हडमत सिंह गृह संख्या : 776 उम्र : 65 लिंग : पुरुष	फोटो उपलब्ध	774	RJ/22/172/513488	निर्वाचक का नाम : ऐवन कंवर पति का नाम: मंगल सिंह गृह संख्या : 776 उम्र : 62 लिंग : महिला	फोटो उपलब्ध
775	NAE0722264	निर्वाचक का नाम : कल सिंह पिता का नाम: मंगल सिंह गृह संख्या : 776 उम्र : 33 लिंग : पुरुष	फोटो उपलब्ध	776	NAE1270073	निर्वाचक का नाम : राजेंद्र सिंह पिता का नाम: मंगल सिंह गृह संख्या : 776 उम्र : 27 लिंग : पुरुष	फोटो उपलब्ध	777	RJ/22/172/513441	निर्वाचक का नाम : कालू सिंह पिता का नाम: चिमन सिंह गृह संख्या : 777 उम्र : 64 लिंग : पुरुष	फोटो उपलब्ध
778	RJ/22/172/513166	निर्वाचक का नाम : अन्तर कंवर पति का नाम: कालू सिंह गृह संख्या : 777 उम्र : 61 लिंग : महिला	फोटो उपलब्ध	779	KLC1487768	निर्वाचक का नाम : जवान सिंह पिता का नाम: चिमन सिंह गृह संख्या : 777 उम्र : 58 लिंग : पुरुष	फोटो उपलब्ध	780	RJ/22/172/513164	निर्वाचक का नाम : देश कंवर पति का नाम: जवान सिंह गृह संख्या : 777 उम्र : 56 लिंग : महिला	फोटो उपलब्ध

781	NAE0689441	निर्वाचक का नाम : भानुसिंह पिता का नाम: कालूसिंह गृह संख्या : 777 उम्र : 47 लिंग : पुरुष	फोटो उपलब्ध	782	KLC2084721	निर्वाचक का नाम : औबसिंह पिता का नाम: कालूसिंह गृह संख्या : 777 उम्र : 46 लिंग : पुरुष	फोटो उपलब्ध	783	NAE0883322	निर्वाचक का नाम : कंकर कंवर पति का नाम: औब सिंह गृह संख्या : 777 उम्र : 38 लिंग : महिला	फोटो उपलब्ध
784	NAE0524967	निर्वाचक का नाम : राजू सिंह पिता का नाम: कालूसिंह गृह संख्या : 777 उम्र : 35 लिंग : पुरुष	फोटो उपलब्ध	785	NAE1097351	निर्वाचक का नाम : दाडम कंवर पति का नाम: पदम सिंह गृह संख्या : 777 उम्र : 30 लिंग : महिला	फोटो उपलब्ध	786	NAE1097369	निर्वाचक का नाम : जोखम कंवर पति का नाम: भानू सिंह गृह संख्या : 777 उम्र : 30 लिंग : महिला	फोटो उपलब्ध
787	NAE2133049	निर्वाचक का नाम : दशा कुंवर पति का नाम: खुशाल सिंह गृह संख्या : 777 उम्र : 25 लिंग : महिला	फोटो उपलब्ध	788	NAE1946839	निर्वाचक का नाम : भगवती कंवर पति का नाम: राजू सिंह गृह संख्या : 777 उम्र : 24 लिंग : महिला	फोटो उपलब्ध	789	NAE2000495	निर्वाचक का नाम : कुशल सिंह पिता का नाम: कालू सिंह गृह संख्या : 777 उम्र : 24 लिंग : पुरुष	फोटो उपलब्ध
790	RJ/22/172/513383	निर्वाचक का नाम : उदय सिंह पिता का नाम: हुकम सिंह गृह संख्या : 778 उम्र : 68 लिंग : पुरुष	फोटो उपलब्ध	791	RJ/22/172/513167	निर्वाचक का नाम : हकीया कंवर पति का नाम: उदय सिंह गृह संख्या : 778 उम्र : 64 लिंग : महिला	फोटो उपलब्ध	792	KLC2245454	निर्वाचक का नाम : उतम सिंह पिता का नाम: उदय सिंह गृह संख्या : 778 उम्र : 48 लिंग : पुरुष	फोटो उपलब्ध
793	KLC2245421	निर्वाचक का नाम : पारस पति का नाम: उतम सिंह गृह संख्या : 778 उम्र : 46 लिंग : महिला	फोटो उपलब्ध	794	KLC2245413	निर्वाचक का नाम : नरपतसिंह पिता का नाम: उदय सिंह गृह संख्या : 778 उम्र : 41 लिंग : पुरुष	फोटो उपलब्ध	795	KLC2245470	निर्वाचक का नाम : नजरकंवर पति का नाम: शंभूसिंह गृह संख्या : 778 उम्र : 40 लिंग : महिला	फोटो उपलब्ध
796	NAE0689433	निर्वाचक का नाम : कमलाकंवर पति का नाम: नरपतसिंह गृह संख्या : 778 उम्र : 37 लिंग : महिला	फोटो उपलब्ध	797	NAE0722496	निर्वाचक का नाम : महेन्द्र सिंह पिता का नाम: उदय सिंह गृह संख्या : 778 उम्र : 31 लिंग : पुरुष	फोटो उपलब्ध	798	RJ/22/172/513169	निर्वाचक का नाम : छगन कंवर पति का नाम: खीम सिंह गृह संख्या : 779 उम्र : 75 लिंग : महिला	फोटो उपलब्ध
799	RJ/22/172/513165	निर्वाचक का नाम : इन्द्रा कंवर पति का नाम: जबर सिंह गृह संख्या : 780 उम्र : 64 लिंग : महिला	फोटो उपलब्ध	800	NAE0030791	निर्वाचक का नाम : उत्तमसिंह पिता का नाम: जबरसिंह गृह संख्या : 780 उम्र : 39 लिंग : पुरुष	फोटो उपलब्ध	801	NAE0495978	निर्वाचक का नाम : प्रकाश कंवर पति का नाम: उत्तम सिंह गृह संख्या : 780 उम्र : 35 लिंग : महिला	फोटो उपलब्ध
802	NAE1963156	निर्वाचक का नाम : कृष्ण सिंह पिता का नाम: दुर्गा सिंह गृह संख्या : 780 उम्र : 24 लिंग : पुरुष	फोटो उपलब्ध	803	RJ/22/172/513279	निर्वाचक का नाम : गुलाब सिंह पिता का नाम: सरदार सिंह गृह संख्या : 781 उम्र : 81 लिंग : पुरुष	फोटो उपलब्ध	804	RJ/22/172/513048	निर्वाचक का नाम : हंजा कंवर पति का नाम: गुलाब सिंह गृह संख्या : 781 उम्र : 75 लिंग : महिला	फोटो उपलब्ध
805	KLC1675123	निर्वाचक का नाम : भानसिंह पिता का नाम: गुलाबसिंह गृह संख्या : 781 उम्र : 43 लिंग : पुरुष	फोटो उपलब्ध	806	KLC2084739	निर्वाचक का नाम : छैलकंवर पति का नाम: भानसिंह गृह संख्या : 781 उम्र : 42 लिंग : महिला	फोटो उपलब्ध	807	KLC2245629	निर्वाचक का नाम : शम्भु सिंह पिता का नाम: गुलाब सिंह गृह संख्या : 781 उम्र : 41 लिंग : पुरुष	फोटो उपलब्ध
808	NAE1270081	निर्वाचक का नाम : अंका कंवर पति का नाम: आसू सिंह गृह संख्या : 781 उम्र : 30 लिंग : महिला	फोटो उपलब्ध								

809	NAE1270099	निर्वाचक का नाम : माधुसिंह पिता का नाम: केसरसिंह गृह संख्या : 756 उम्र : 28 लिंग : पुरुष	फोटो उपलब्ध	810	NAE1196922	निर्वाचक का नाम : अनु कंवर पति का नाम: जालम सिंह गृह संख्या : 759 उम्र : 32 लिंग : महिला	फोटो उपलब्ध	811	NAE0030486	निर्वाचक का नाम : पंखु पति का नाम: धेल सिंह गृह संख्या : 773 उम्र : 47 लिंग : महिला	फोटो उपलब्ध
812	RJ/22/172/514016	निर्वाचक का नाम : मोवन कंवर पति का नाम: प्रताप सिंह गृह संख्या : 782 उम्र : 77 लिंग : महिला	फोटो उपलब्ध	813	NAE0208694	निर्वाचक का नाम : भीम सिंह पिता का नाम: जस सिंह गृह संख्या : 783 उम्र : 58 लिंग : पुरुष	फोटो उपलब्ध	814	NAE0208637	निर्वाचक का नाम : भमरी कंवर पति का नाम: भीम सिंह गृह संख्या : 783 उम्र : 54 लिंग : महिला	फोटो उपलब्ध
815	NAE0722447	निर्वाचक का नाम : राजू सिंह पिता का नाम: भीम सिंह गृह संख्या : 783 उम्र : 34 लिंग : पुरुष	फोटो उपलब्ध	816	NAE1196955	निर्वाचक का नाम : मापी कंवर पति का नाम: राजू सिंह गृह संख्या : 783 उम्र : 30 लिंग : महिला	फोटो उपलब्ध	817	NAE1146851	निर्वाचक का नाम : जीतु सिंह पिता का नाम: भीम सिंह गृह संख्या : 783 उम्र : 28 लिंग : पुरुष	फोटो उपलब्ध
818	RJ/22/172/513379	निर्वाचक का नाम : बलवंत सिंह पिता का नाम: जस सिंह गृह संख्या : 784 उम्र : 68 लिंग : पुरुष	फोटो उपलब्ध	819	RJ/22/172/513661	निर्वाचक का नाम : गंगा कंवर पति का नाम: बलवंत सिंह गृह संख्या : 784 उम्र : 64 लिंग : महिला	फोटो उपलब्ध	820	NAE0217315	निर्वाचक का नाम : अर्जुन सिंह पिता का नाम: बलवंत सिंह गृह संख्या : 784 उम्र : 37 लिंग : पुरुष	फोटो उपलब्ध
821	NAE0848440	निर्वाचक का नाम : महेन्द्र सिंह पिता का नाम: बलवंत सिंह गृह संख्या : 784 उम्र : 37 लिंग : पुरुष	फोटो उपलब्ध	822	NAE0806703	निर्वाचक का नाम : चंद्रा कंवर पति का नाम: अर्जुन सिंह गृह संख्या : 784 उम्र : 33 लिंग : महिला	फोटो उपलब्ध	823	NAE0631820	निर्वाचक का नाम : अबेसिंह पिता का नाम: बलवंतसिंह गृह संख्या : 784 उम्र : 32 लिंग : पुरुष	फोटो उपलब्ध
824	RJ/22/172/513680	निर्वाचक का नाम : मालम सिंह पिता का नाम: जस सिंह गृह संख्या : 785 उम्र : 66 लिंग : पुरुष	फोटो उपलब्ध	825	RJ/22/172/513662	निर्वाचक का नाम : हीर कंवर पति का नाम: मालम सिंह गृह संख्या : 785 उम्र : 56 लिंग : महिला	फोटो उपलब्ध	826	NAE1813526	निर्वाचक का नाम : भेरू सिंह पिता का नाम: मालम सिंह गृह संख्या : 785 उम्र : 22 लिंग : पुरुष	फोटो उपलब्ध
827	RJ/22/172/513342	निर्वाचक का नाम : नैन सिंह पिता का नाम: प्रेम सिंह गृह संख्या : 786 उम्र : 75 लिंग : पुरुष	फोटो उपलब्ध	828	RJ/22/172/513168	निर्वाचक का नाम : ताजोकंवर पति का नाम: नैन सिंह गृह संख्या : 786 उम्र : 74 लिंग : महिला	फोटो उपलब्ध	829	RJ/22/172/513357	निर्वाचक का नाम : पर्वत सिंह पिता का नाम: नैन सिंह गृह संख्या : 786 उम्र : 51 लिंग : पुरुष	फोटो उपलब्ध
830	KLC1487776	निर्वाचक का नाम : दरिया कंवर पति का नाम: पर्वत सिंह गृह संख्या : 786 उम्र : 50 लिंग : महिला	फोटो उपलब्ध	831	NAE1051192	निर्वाचक का नाम : हीर सिंह पिता का नाम: पर्वत सिंह गृह संख्या : 786 उम्र : 32 लिंग : पुरुष	फोटो उपलब्ध	832	NAE0722504	निर्वाचक का नाम : उतम सिंह पिता का नाम: नैन सिंह गृह संख्या : 786 उम्र : 31 लिंग : पुरुष	फोटो उपलब्ध
833	NAE0961953	निर्वाचक का नाम : ईदा कंवर पति का नाम: उत्तम सिंह गृह संख्या : 786 उम्र : 30 लिंग : महिला	फोटो उपलब्ध	834	NAE1716638	निर्वाचक का नाम : गोपीसिंह राजपूत पिता का नाम: पर्वतसिंह गृह संख्या : 786 उम्र : 23 लिंग : पुरुष	फोटो उपलब्ध	835	RJ/22/172/513257	निर्वाचक का नाम : फातमा पति का नाम: असकर खां गृह संख्या : 787 उम्र : 70 लिंग : महिला	फोटो उपलब्ध
836	RJ/22/172/513275	निर्वाचक का नाम : असकर खां पिता का नाम: रहमत खां गृह संख्या : 787 उम्र : 69 लिंग : पुरुष	फोटो उपलब्ध	837	KLC2245249	निर्वाचक का नाम : सहीदाबानू पति का नाम: भूरेखां गृह संख्या : 787 उम्र : 44 लिंग : महिला	फोटो उपलब्ध	838	KLC2245033	निर्वाचक का नाम : भूरेखां पिता का नाम: असकरखा गृह संख्या : 787 उम्र : 44 लिंग : पुरुष	फोटो उपलब्ध

839	NAE0883330	निर्वाचक का नाम : रोशन बानू पति का नाम: सिकंदर खां गृह संख्या : 787 उम्र : 34 लिंग : महिला	फोटो उपलब्ध	840	NAE0495754	निर्वाचक का नाम : सिकन्दर खां पिता का नाम: असकर खां गृह संख्या : 787 उम्र : 33 लिंग : पुरुष	फोटो उपलब्ध	841	NAE0937094	निर्वाचक का नाम : जलाल खान पिता का नाम: असकर खान गृह संख्या : 787 उम्र : 32 लिंग : पुरुष	फोटो उपलब्ध
842	NAE1146760	निर्वाचक का नाम : फातमा बानू पति का नाम: जलाल खान गृह संख्या : 787 उम्र : 29 लिंग : महिला	फोटो उपलब्ध	843	RJ/22/172/513546	निर्वाचक का नाम : धना राम पिता का नाम: सजाना राम गृह संख्या : 788 उम्र : 60 लिंग : पुरुष	फोटो उपलब्ध	844	RJ/22/172/513555	निर्वाचक का नाम : गमिया पति का नाम: धना राम गृह संख्या : 788 उम्र : 58 लिंग : महिला	फोटो उपलब्ध
845	NAE1197334	निर्वाचक का नाम : सुरेश कुमार पिता का नाम: धना राम गृह संख्या : 788 उम्र : 31 लिंग : पुरुष	फोटो उपलब्ध	846	NAE1481795	निर्वाचक का नाम : उषा देवी पति का नाम: सुरेश कुमार गृह संख्या : 788 उम्र : 27 लिंग : महिला	फोटो उपलब्ध	847	NAE1937887	निर्वाचक का नाम : करनाराम पिता का नाम: धना राम गृह संख्या : 788 उम्र : 25 लिंग : पुरुष	फोटो उपलब्ध
848	NAE1937895	निर्वाचक का नाम : पिन्टू कुमार पिता का नाम: धना राम गृह संख्या : 788 उम्र : 21 लिंग : पुरुष	फोटो उपलब्ध	849	RJ/22/172/513664	निर्वाचक का नाम : दला राम पिता का नाम: सजाना राम गृह संख्या : 789 उम्र : 68 लिंग : पुरुष	फोटो उपलब्ध	850	RJ/22/172/513554	निर्वाचक का नाम : शारदा पति का नाम: दला राम गृह संख्या : 789 उम्र : 63 लिंग : महिला	फोटो उपलब्ध
851	NAE0961961	निर्वाचक का नाम : भवरा राम पिता का नाम: दलाराम गृह संख्या : 789 उम्र : 31 लिंग : पुरुष	फोटो उपलब्ध	852	NAE1197326	निर्वाचक का नाम : गौतम कुमार पिता का नाम: दलाराम गृह संख्या : 789 उम्र : 30 लिंग : पुरुष	फोटो उपलब्ध	853	NAE1346089	निर्वाचक का नाम : मुकेश कुमार पिता का नाम: दला राम गृह संख्या : 789 उम्र : 26 लिंग : पुरुष	फोटो उपलब्ध
854	RJ/22/172/513547	निर्वाचक का नाम : जेठमल पिता का नाम: सजाना राम गृह संख्या : 790 उम्र : 78 लिंग : पुरुष	फोटो उपलब्ध	855	RJ/22/172/513556	निर्वाचक का नाम : फालू पति का नाम: जेठमल गृह संख्या : 790 उम्र : 75 लिंग : महिला	फोटो उपलब्ध	856	NAE0961979	निर्वाचक का नाम : चौथी देवी पिता का नाम: जेठमल गृह संख्या : 790 उम्र : 32 लिंग : महिला	फोटो उपलब्ध
857	RJ/22/172/513263	निर्वाचक का नाम : समदा पति का नाम: तेजा राम गृह संख्या : 791 उम्र : 68 लिंग : महिला	फोटो उपलब्ध	858	NAE0257451	निर्वाचक का नाम : वचनाराम पिता का नाम: तेजाराम गृह संख्या : 791 उम्र : 39 लिंग : पुरुष	फोटो उपलब्ध	859	NAE0631895	निर्वाचक का नाम : मातिया देवी पति का नाम: वचनाराम गृह संख्या : 791 उम्र : 38 लिंग : महिला	फोटो उपलब्ध
860	NAE0257469	निर्वाचक का नाम : नेनाराम पिता का नाम: तेजाराम गृह संख्या : 791 उम्र : 38 लिंग : पुरुष	फोटो उपलब्ध	861	NAE0441758	निर्वाचक का नाम : महेन्द्र कुमार पिता का नाम: तेजाराम गृह संख्या : 791 उम्र : 34 लिंग : पुरुष	फोटो उपलब्ध	862	NAE1146778	निर्वाचक का नाम : जोशना देवी पति का नाम: नैनाराम गृह संख्या : 791 उम्र : 30 लिंग : महिला	फोटो उपलब्ध
863	NAE1801117	निर्वाचक का नाम : फैन्सी देवी पति का नाम: महेंद्रकुमार गृह संख्या : 791 उम्र : 25 लिंग : महिला	फोटो उपलब्ध	864	RJ/22/172/513001	निर्वाचक का नाम : ज्योती पति का नाम: लाला राम गृह संख्या : 792 उम्र : 83 लिंग : महिला	फोटो उपलब्ध	865	NAE0320051	निर्वाचक का नाम : डेली देवी पति का नाम: शान्तिलाल गृह संख्या : 792 उम्र : 52 लिंग : महिला	फोटो उपलब्ध
866	KLC1487784	निर्वाचक का नाम : दिनेश कुमार पिता का नाम: लाला राम गृह संख्या : 792 उम्र : 50 लिंग : पुरुष	फोटो उपलब्ध	867	NAE0320093	निर्वाचक का नाम : गोपाराम प्रजापत पिता का नाम: लालाराम गृह संख्या : 792 उम्र : 43 लिंग : पुरुष	फोटो उपलब्ध	868	NAE0072652	निर्वाचक का नाम : हुकी देवी पति का नाम: गोपाल गृह संख्या : 792 उम्र : 40 लिंग : महिला	फोटो उपलब्ध

869	NAE0072645
निर्वाचक का नाम : सुरेशकुमार पिता का नाम: लालाराम गृह संख्या : 792 उम्र : 37 लिंग : पुरुष	फोटो उपलब्ध

870	NAE2108256
निर्वाचक का नाम : प्रकाश कुमार पिता का नाम: शान्ति लाल गृह संख्या : 792 उम्र : 30 लिंग : पुरुष	फोटो उपलब्ध

871	NAE2108546
निर्वाचक का नाम : किशन कुमार पिता का नाम: शान्ति लाल गृह संख्या : 792 उम्र : 25 लिंग : पुरुष	फोटो उपलब्ध

872	NAE2108553
निर्वाचक का नाम : करिश्मा कुमारी पिता का नाम: शान्ति लाल गृह संख्या : 792 उम्र : 21 लिंग : महिला	फोटो उपलब्ध

873	RJ/22/172/513552
निर्वाचक का नाम : चम्पा पति का नाम: देवा राम गृह संख्या : 793 उम्र : 60 लिंग : महिला	फोटो उपलब्ध

874	KLC2084747
निर्वाचक का नाम : अर्जुनकुमार पिता का नाम: देवाराम गृह संख्या : 793 उम्र : 43 लिंग : पुरुष	फोटो उपलब्ध

875	NAE0495812
निर्वाचक का नाम : देशा राम पिता का नाम: देवाराम गृह संख्या : 793 उम्र : 36 लिंग : पुरुष	फोटो उपलब्ध

876	NAE1197318
निर्वाचक का नाम : दाडमी देवी पति का नाम: देशाराम गृह संख्या : 793 उम्र : 32 लिंग : महिला	फोटो उपलब्ध

877	NAE0631903
निर्वाचक का नाम : रेशमी देवी पति का नाम: सुजाणाराम गृह संख्या : 813 उम्र : 33 लिंग : महिला	फोटो उपलब्ध

878	NAE1197300
निर्वाचक का नाम : शारदा देवि पति का नाम: अर्जुन कुमार गृह संख्या : 1135 उम्र : 35 लिंग : महिला	फोटो उपलब्ध

879	3	NAE2261717	निर्वाचक का नाम : पृथ्वीराज सिंह राणावत पिता का नाम: राजेंद्र सिंह गृह संख्या : 46, नागदरा जाव उम्र : 25 लिंग : पुरुष	880	5	NAE2274330	निर्वाचक का नाम : ममता कुमारी पिता का नाम: हरचंद राम चौधरी गृह संख्या : 721 उम्र : 20 लिंग : महिला	881	9	NAE2280576	निर्वाचक का नाम : रेखा पति का नाम: विक्रम सिंह गृह संख्या : 774 उम्र : 24 लिंग : महिला
882	5	NAE2284669	निर्वाचक का नाम : विका राम पिता का नाम: पारसा राम गृह संख्या : 705 उम्र : 20 लिंग : पुरुष	883	6	NAE2286045	निर्वाचक का नाम : प्रवीण कुमार पिता का नाम: दिनाराम गृह संख्या : 704 उम्र : 21 लिंग : पुरुष	884	4	NAE2286110	निर्वाचक का नाम : महेंद्र कुमार पिता का नाम: पारसा राम गृह संख्या : 704 उम्र : 21 लिंग : पुरुष
885	8	NAE2287233	निर्वाचक का नाम : नारायण सिंह पिता का नाम: वगत सिंह गृह संख्या : 758 उम्र : 19 लिंग : पुरुष	886	9	NAE2287290	निर्वाचक का नाम : जितेंद्र सिंह पिता का नाम: कालू सिंह गृह संख्या : 777 उम्र : 24 लिंग : पुरुष	887	7	NAE2287423	निर्वाचक का नाम : विकी कुमार पिता का नाम: बगदा राम गृह संख्या : 707 उम्र : 23 लिंग : पुरुष
888	9	NAE2287506	निर्वाचक का नाम : ईश्वर सिंह पिता का नाम: हरि सिंह गृह संख्या : 653 उम्र : 19 लिंग : पुरुष	889	9	NAE2287530	निर्वाचक का नाम : कृष्ण सिंह पिता का नाम: गणपत सिंह गृह संख्या : 764 उम्र : 18 लिंग : पुरुष	890	8	NAE2287589	निर्वाचक का नाम : किरणा कंवर पति का नाम: गोपी सिंह गृह संख्या : 786 उम्र : 24 लिंग : महिला
891	9	NAE2287662	निर्वाचक का नाम : धन सिंह पिता का नाम: कालू सिंह गृह संख्या : 777 उम्र : 22 लिंग : पुरुष	892	9	NAE2287753	निर्वाचक का नाम : प्रकाश कंवर पति का नाम: महेंद्र सिंह गृह संख्या : 778 उम्र : 30 लिंग : महिला	893	3	NAE2287803	निर्वाचक का नाम : निरमा कंवर पति का नाम: जीतू सिंह गृह संख्या : 783 उम्र : 23 लिंग : महिला
894	5	NAE2288934	निर्वाचक का नाम : गोपाल कुमार पिता का नाम: हंजाराम गृह संख्या : 722 उम्र : 20 लिंग : पुरुष	895	7	NAE2289049	निर्वाचक का नाम : कमलेश कुमार पिता का नाम: हंजाराम गृह संख्या : 722 उम्र : 18 लिंग : पुरुष	896	9	NAE2289247	निर्वाचक का नाम : विक्रम सिंह पिता का नाम: लाख सिंह गृह संख्या : 774 उम्र : 23 लिंग : पुरुष
897	6	NAE2289452	निर्वाचक का नाम : ईश्वर लाल पिता का नाम: मोडाराम गृह संख्या : 701 उम्र : 18 लिंग : पुरुष	898	6	NAE2289601	निर्वाचक का नाम : देवाराम पिता का नाम: मोडाराम गृह संख्या : 701 उम्र : 21 लिंग : पुरुष	899	6	NAE2289635	निर्वाचक का नाम : समेरा राम पिता का नाम: पारसाराम गृह संख्या : 703 उम्र : 19 लिंग : पुरुष
900	8	NAE2289643	निर्वाचक का नाम : जाकीर खान पिता का नाम: भुरे खान गृह संख्या : 787 उम्र : 19 लिंग : पुरुष	901	6	NAE2289718	निर्वाचक का नाम : गोपीचंद पिता का नाम: कांतिलाल गृह संख्या : 701 उम्र : 21 लिंग : पुरुष	902	3	NAE2289759	निर्वाचक का नाम : रामेश्वरी कुमारी पिता का नाम: चंद्रेश कुमार गृह संख्या : 664 उम्र : 18 लिंग : महिला
903	4	NAE2289833	निर्वाचक का नाम : चोथी कुमारी पिता का नाम: जीवाराम गृह संख्या : 686 उम्र : 18 लिंग : महिला	904	8	NAE2289932	निर्वाचक का नाम : सूर सिंह पिता का नाम: मालम सिंह गृह संख्या : 785 उम्र : 23 लिंग : पुरुष	905	9	NAE2291193	निर्वाचक का नाम : निर्मल कंवर पति का नाम: वीर सिंह गृह संख्या : 657 उम्र : 20 लिंग : महिला
906	8	NAE2293090	निर्वाचक का नाम : ईश्वर सिंह पिता का नाम: खीम सिंह गृह संख्या : 758 उम्र : 18 लिंग : पुरुष	907	9	NAE2293215	निर्वाचक का नाम : सूरज कंवर पति का नाम: भल सिंह गृह संख्या : 769 उम्र : 21 लिंग : महिला	908	5	NAE2300804	निर्वाचक का नाम : पूजा कुमारी पति का नाम: श्रवण कुमार गृह संख्या : 729 उम्र : 24 लिंग : महिला

निर्वाचकों का विवरण :							
A) मतदाताओं की संख्या :							
		नामावली का प्रकार	निर्वाचक नामावली की पहचान :	मतदाताओं की संख्या :			
				पुरुष	महिला	तृतीय लिंग	कुल
I	मूल	मूल नामावली	समस्त पूरकों को समेकित करते हुए विशेष गहन पुनरीक्षण 2026 की मूल नामावली	450	428	0	878
II	घटक I - परिवर्धन सूची	पूरक 1	विशेष गहन पुनरीक्षण - 2026	20	10	0	30
III	घटक II - विलोपन सूची	पूरक 1	विशेष गहन पुनरीक्षण - 2026	0	0	0	0
IV	लिंग में संशोधन के कारण अंतर			0	0	0	0
पुनरीक्षण के बाद इस नामावली में शुद्ध निर्वाचक (I+II-III+IV)				470	438	0	908
B) संशोधनों की संख्या :							
नामावली का प्रकार		निर्वाचक नामावली की पहचान :		संशोधनों की संख्या :			
पूरक 1		विशेष गहन पुनरीक्षण - 2026		1			

निर्वाचक रजिस्ट्रीकरण अधिकारी द्वारा जारी

E2-मृत्यु , S2-स्थानांतरित, R2-दोहरी प्रविष्टि, M2-लापता , Q2-अहर्ता नहीं