

निर्वाचक नामावली 2026 S20 राजस्थान

विधान सभा क्षेत्र की संख्या, नाम व आरक्षण स्थिति : 143 - भीनमाल (सामान्य)	भाग संख्या : : 166
---	--------------------

संसदीय निर्वाचन क्षेत्र की संख्या, नाम व आरक्षण स्थिति, जिसमें विधान सभा निर्वाचन क्षेत्र स्थित है : 18 - जालोर (सामान्य)

1. पुनरीक्षण का विवरण	
पुनरीक्षण का वर्ष : 2026 अर्हता तिथि : 01-01-2026 पुनरीक्षण का स्वरूप : विशेष गहन पुनरीक्षण - 2026 प्रकाशन की तिथि : 21-02-2026	निर्वाचक नामावली की पहचान : समस्त पूरकों को समेकित करते हुए विशेष गहन पुनरीक्षण 2026 की मूल नामावली

2. भाग व मतदान क्षेत्र का विवरण :															
भाग में आने वाले अनुभागों की संख्या और नाम :															
1-राजपूतो का वास,भागलभीम 2- महेश्वरी, कलाबियो और रावणा राजपूत का वास, भागलभीम 3-सोलंकी कुम्हारो का वास,भागलभीम 4-डाबी बागरियों का वास,भागलभीम 5-भीलों का वास,भागलभीम 6-भैरू सिंह का बैरा,भागलभीम 7-जाटो की ढानी, हनुमानजी मंदिर के पास, वार्ड नं। 1 भागलभीम 8-जंभेश्वर नगर, विश्रोडयो की ढानी, वार्ड नं 1, भागलभीम	<table border="1" style="width: 100%; border-collapse: collapse;"> <tr> <td>मुख्य शहर / मुख्य ग्राम</td> <td>: भागलभीम</td> </tr> <tr> <td>वार्ड</td> <td>:</td> </tr> <tr> <td>पोस्ट ऑफिस</td> <td>: BHAGAL BHIM BO</td> </tr> <tr> <td>पुलिस थाना</td> <td>: भीनमाल</td> </tr> <tr> <td>तहसील</td> <td>: भीनमाल</td> </tr> <tr> <td>जिला</td> <td>: जालौर</td> </tr> <tr> <td>पिन कोड</td> <td>: 343029</td> </tr> </table>	मुख्य शहर / मुख्य ग्राम	: भागलभीम	वार्ड	:	पोस्ट ऑफिस	: BHAGAL BHIM BO	पुलिस थाना	: भीनमाल	तहसील	: भीनमाल	जिला	: जालौर	पिन कोड	: 343029
मुख्य शहर / मुख्य ग्राम	: भागलभीम														
वार्ड	:														
पोस्ट ऑफिस	: BHAGAL BHIM BO														
पुलिस थाना	: भीनमाल														
तहसील	: भीनमाल														
जिला	: जालौर														
पिन कोड	: 343029														

3. मतदान केंद्र का विवरण		
मतदान केंद्र की संख्या व नाम : 166 - भागल भीम मतदान केंद्र का भवन व पता : सुगन कंवर पहाड़सिंह चौहान राजकीय उच्च माध्यमिक विद्यालय, दायां कमरा, भागल भीम	मतदान केन्द्र की विशेष हैसियत (पुरुष/महिला/सामान्य) : इस मतदान क्षेत्र के सहायक (ऑक्जिलियरी) मतदान केन्द्रों की संख्या :	सामान्य 0

4. मतदाताओं की संख्या :					
आरंभिक क्रम संख्या	अंतिम क्रम संख्या	मतदाताओं की संख्या			
		पुरुष	महिला	तृतीय लिंग	कुल
1	912	456	442	0	898

निर्वाचक रजिस्ट्रीकरण अधिकारी द्वारा जारी

Nazri Naksha

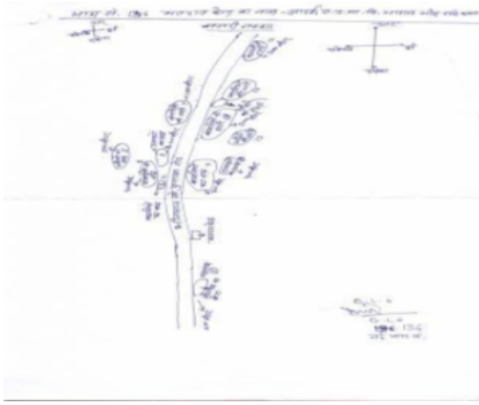

Google Map View



Polling Station Building Front View



Polling Station Front View



Cad View

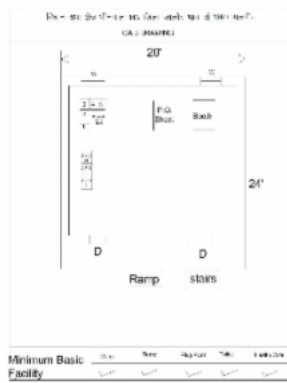

Key MAP View



1	NAE2250348	निर्वाचक का नाम : दशरथ कंवर पति का नाम: प्रेम सिंह गृह संख्या : 101 उम्र : 34 लिंग : महिला	2	NAE1964550	निर्वाचक का नाम : पहाड सिंह पिता का नाम: सोहन सिंह गृह संख्या : 186 उम्र : 75 लिंग : पुरुष	3	NAE1731512	निर्वाचक का नाम : पारस अर्जुनसिंह चौहान पति का नाम: अर्जुनसिंह चौहान गृह संख्या : 186 उम्र : 48 लिंग : महिला
4	NAE1723691	निर्वाचक का नाम : चौहान निर्मला अर्जुनसिंह पिता का नाम: अर्जुन सिंह चौहान गृह संख्या : 186 उम्र : 27 लिंग : महिला	# 5	NAE1781343	निर्वाचक का नाम : कल्याणसिंह अर्जुनसिंह चौहान पिता का नाम: अर्जुनसिंह चौहान गृह संख्या : 186 उम्र : 25 लिंग : पुरुष	# 6	NAE1746502	निर्वाचक का नाम : चौहान पुष्पेंद्र अर्जुन पिता का नाम: अर्जुन चौहान गृह संख्या : 186 उम्र : 22 लिंग : पुरुष
7	NAE1817436	निर्वाचक का नाम : सोवन कंवर पति का नाम: अनोपसिंह गृह संख्या : 186/1 उम्र : 57 लिंग : महिला	8	NAE0034140	निर्वाचक का नाम : नरपत सिंह पिता का नाम: अनोप सिंह गृह संख्या : 186/1 उम्र : 39 लिंग : पुरुष	9	NAE0943696	निर्वाचक का नाम : आनंद कंवर पति का नाम: नरपत सिंह गृह संख्या : 186/1 उम्र : 35 लिंग : महिला
10	NAE0962589	निर्वाचक का नाम : रघुवीर सिंह पिता का नाम: अनोप सिंह गृह संख्या : 186/1 उम्र : 33 लिंग : पुरुष	11	NAE1789197	निर्वाचक का नाम : गुडिया कंवर पति का नाम: रघुवीर सिंह गृह संख्या : 186/1 उम्र : 27 लिंग : महिला	# 12	NAE2267870	निर्वाचक का नाम : सूरजकंवर पति का नाम: गजेसिंह गृह संख्या : 186/2 उम्र : 62 लिंग : महिला
13	NAE1073444	निर्वाचक का नाम : मोहन सिंह पिता का नाम: गजे सिंह गृह संख्या : 186/2 उम्र : 30 लिंग : पुरुष	14	NAE1763333	निर्वाचक का नाम : गोविंद सिंह पिता का नाम: गजे सिंह गृह संख्या : 186/2 उम्र : 22 लिंग : पुरुष	15	RJ/22/172/517041	निर्वाचक का नाम : बाबूसिंह पिता का नाम: भूरसिंह गृह संख्या : 186/3 उम्र : 57 लिंग : पुरुष
16	KLC2144475	निर्वाचक का नाम : सूककंवर पति का नाम: बाबूसिंह गृह संख्या : 186/3 उम्र : 54 लिंग : महिला	17	NAE1816057	निर्वाचक का नाम : चिटू कंवर पति का नाम: विजय प्रताप सिंह चौहान गृह संख्या : 186/3 उम्र : 30 लिंग : महिला	18	NAE1496967	निर्वाचक का नाम : विजेंद्र प्रताप सिंह पिता का नाम: बाबू सिंह गृह संख्या : 186/3 उम्र : 27 लिंग : पुरुष
19	NAE1763309	निर्वाचक का नाम : सत्यपाल सिंह पिता का नाम: बाबू सिंह गृह संख्या : 186/3 उम्र : 22 लिंग : पुरुष	20	RJ/22/172/519391	निर्वाचक का नाम : चंदन सिंह पिता का नाम: हमीर सिंह गृह संख्या : 187 उम्र : 77 लिंग : पुरुष	21	KLC1409770	निर्वाचक का नाम : अनार कंवर पति का नाम: चंदन सिंह गृह संख्या : 187 उम्र : 65 लिंग : महिला
22	NAE0091355	निर्वाचक का नाम : भेरू सिंह पिता का नाम: चन्दन सिंह गृह संख्या : 187 उम्र : 41 लिंग : पुरुष	23	NAE0848952	निर्वाचक का नाम : नरपत कंवर पति का नाम: भेरू सिंह गृह संख्या : 187 उम्र : 33 लिंग : महिला	24	KLC1488121	निर्वाचक का नाम : केसर सिंह पिता का नाम: चन्दन सिंह गृह संख्या : 187/1 उम्र : 47 लिंग : पुरुष
25	KLC1410026	निर्वाचक का नाम : हवा कंवर पति का नाम: केशर सिंह गृह संख्या : 187/1 उम्र : 47 लिंग : महिला	26	NAE2009967	निर्वाचक का नाम : हिम्मत सिंह पिता का नाम: केसर सिंह गृह संख्या : 187/1 उम्र : 23 लिंग : पुरुष	27	NAE1959261	निर्वाचक का नाम : कमल सिंह चौहान पिता का नाम: केशर सिंह चौहान गृह संख्या : 187/1 उम्र : 20 लिंग : पुरुष
28	KLC1676220	निर्वाचक का नाम : संतोषकंवर पति का नाम: महेन्द्रसिंह गृह संख्या : 188 उम्र : 45 लिंग : महिला	29	NAE0943845	निर्वाचक का नाम : पिन्टू कंवर पति का नाम: जसवन्त सिंह गृह संख्या : 188 उम्र : 36 लिंग : महिला	30	NAE1365717	निर्वाचक का नाम : मनोहरसिंह पिता का नाम: कालूसिंह गृह संख्या : 188 उम्र : 31 लिंग : पुरुष

31	NAE1816834	निर्वाचक का नाम : अरूणा पति का नाम: मनोहर सिंह गृह संख्या : 188 उम्र : 27 लिंग : महिला	फोटो उपलब्ध	32	NAE2055176	निर्वाचक का नाम : किरण सिंह चौहान पिता का नाम: महेंद्र सिंह चौहान गृह संख्या : 188 उम्र : 24 लिंग : पुरुष	फोटो उपलब्ध	33	NAE1812007	निर्वाचक का नाम : खुशबू कंवर पिता का नाम: संतोष कंवर गृह संख्या : 188 उम्र : 21 लिंग : महिला	फोटो उपलब्ध
34	NAE2127751	निर्वाचक का नाम : प्रवीण सिंह चौहान पिता का नाम: महेंद्र सिंह चौहान गृह संख्या : 188 उम्र : 20 लिंग : पुरुष	फोटो उपलब्ध	35	NAE1981059	निर्वाचक का नाम : जेटू सिंह पिता का नाम: जोग सिंह गृह संख्या : 189 उम्र : 60 लिंग : पुरुष	फोटो उपलब्ध	36	RJ/22/172/519352	निर्वाचक का नाम : देस कंवर पति का नाम: जेटू सिंह गृह संख्या : 189 उम्र : 57 लिंग : महिला	फोटो उपलब्ध
37	NAE0723395	निर्वाचक का नाम : अचल सिंह पिता का नाम: जोग सिंह गृह संख्या : 189 उम्र : 55 लिंग : पुरुष	फोटो उपलब्ध	38	KLC1676238	निर्वाचक का नाम : भरजाकंवर पति का नाम: अचलसिंह गृह संख्या : 189 उम्र : 53 लिंग : महिला	फोटो उपलब्ध	S 39	NAE1424357	निर्वाचक का नाम : संपत कंवर पिता का नाम: जेटू सिंह गृह संख्या : 189 उम्र : 28 लिंग : महिला	फोटो उपलब्ध
40	NAE1505239	निर्वाचक का नाम : नरेंद्र सिंह पिता का नाम: अचल सिंह गृह संख्या : 189 उम्र : 27 लिंग : पुरुष	फोटो उपलब्ध	41	NAE1505247	निर्वाचक का नाम : यशपाल सिंह पिता का नाम: अचल सिंह गृह संख्या : 189 उम्र : 25 लिंग : पुरुष	फोटो उपलब्ध	42	NAE1496512	निर्वाचक का नाम : तेजपाल सिंह पिता का नाम: जेटू सिंह गृह संख्या : 189 उम्र : 25 लिंग : पुरुष	फोटो उपलब्ध
43	NAE1742758	निर्वाचक का नाम : कुलदीप सिंह पिता का नाम: जेटू सिंह गृह संख्या : 189 उम्र : 23 लिंग : पुरुष	फोटो उपलब्ध	44	NAE1974807	निर्वाचक का नाम : विद्या कंवर राजपूत पिता का नाम: अचल सिंह राजपूत गृह संख्या : 189/1 उम्र : 23 लिंग : महिला	फोटो उपलब्ध	45	NAE1974369	निर्वाचक का नाम : अभिमन्यु सिंह राजपूत पिता का नाम: अचल सिंह राजपूत गृह संख्या : 189/1 उम्र : 22 लिंग : पुरुष	फोटो उपलब्ध
46	KLC1409796	निर्वाचक का नाम : हरी सिंह पिता का नाम: जोग सिंह गृह संख्या : 190 उम्र : 69 लिंग : पुरुष	फोटो उपलब्ध	47	RJ/22/172/519246	निर्वाचक का नाम : शायर कुंवर पति का नाम: हरी सिंह गृह संख्या : 190 उम्र : 67 लिंग : महिला	फोटो उपलब्ध	48	NAE0034025	निर्वाचक का नाम : विक्रमसिंह पिता का नाम: हरिसिंह गृह संख्या : 190 उम्र : 40 लिंग : पुरुष	फोटो उपलब्ध
49	NAE0723387	निर्वाचक का नाम : ऐवन कंवर पति का नाम: विक्रम सिंह गृह संख्या : 190 उम्र : 38 लिंग : महिला	फोटो उपलब्ध	50	NAE0033977	निर्वाचक का नाम : तिकम सिंह पिता का नाम: हरिसिंह गृह संख्या : 190 उम्र : 35 लिंग : पुरुष	फोटो उपलब्ध	51	NAE1810779	निर्वाचक का नाम : बेबी कंवर पति का नाम: टिकम सिंह गृह संख्या : 190 उम्र : 32 लिंग : महिला	फोटो उपलब्ध
52	RJ/22/172/519248	निर्वाचक का नाम : लाख कंवर पति का नाम: जुजार सिंह गृह संख्या : 191 उम्र : 77 लिंग : महिला	फोटो उपलब्ध	53	NAE1974351	निर्वाचक का नाम : मदन कंवर पति का नाम: भंवर सिंह गृह संख्या : 191 उम्र : 50 लिंग : महिला	फोटो उपलब्ध	54	KLC1488139	निर्वाचक का नाम : ईश्वर सिंह पिता का नाम: जुजार सिंह गृह संख्या : 191 उम्र : 49 लिंग : पुरुष	फोटो उपलब्ध
55	KLC2085165	निर्वाचक का नाम : दशरथकंवर पति का नाम: ईश्वरसिंह गृह संख्या : 191 उम्र : 42 लिंग : महिला	फोटो उपलब्ध	56	NAE1646587	निर्वाचक का नाम : समरजीत सिंह पिता का नाम: भंवर सिंह गृह संख्या : 191 उम्र : 23 लिंग : पुरुष	फोटो उपलब्ध	# 57	NAE1960780	निर्वाचक का नाम : लोकेंद्र सिंह पिता का नाम: ईश्वर सिंह गृह संख्या : 191 उम्र : 20 लिंग : पुरुष	फोटो उपलब्ध
58	NAE1961150	निर्वाचक का नाम : नवराज सिंह पिता का नाम: भंवर सिंह गृह संख्या : 191 उम्र : 20 लिंग : पुरुष	फोटो उपलब्ध	59	KLC1409804	निर्वाचक का नाम : रूप सिंह पिता का नाम: बलवन्त सिंह गृह संख्या : 192 उम्र : 67 लिंग : पुरुष	फोटो उपलब्ध	60	RJ/22/172/519240	निर्वाचक का नाम : पारस कंवर पति का नाम: रूप सिंह गृह संख्या : 192 उम्र : 62 लिंग : महिला	फोटो उपलब्ध

61	NAE1806256	निर्वाचक का नाम : उत्तम सिंह पिता का नाम: रूप सिंह चौहान गृह संख्या : 192 उम्र : 27 लिंग : पुरुष	फोटो उपलब्ध	62	NAE1782119	निर्वाचक का नाम : भवानी सिंह पिता का नाम: रूप सिंह गृह संख्या : 192 उम्र : 23 लिंग : पुरुष	फोटो उपलब्ध	63	NAE1800283	निर्वाचक का नाम : निर कंवर पिता का नाम: रूप सिंह गृह संख्या : 192 उम्र : 22 लिंग : महिला	फोटो उपलब्ध
# 64	NAE2267854	निर्वाचक का नाम : जबर सिंह पिता का नाम: बलवन्त सिंह गृह संख्या : 193 उम्र : 77 लिंग : पुरुष	फोटो उपलब्ध	# 65	NAE2267839	निर्वाचक का नाम : भंवर कंवर पति का नाम: जबर सिंह गृह संख्या : 193 उम्र : 72 लिंग : महिला	फोटो उपलब्ध	66	NAE1794312	निर्वाचक का नाम : सूरज कंवर पति का नाम: पृथ्वी सिंह गृह संख्या : 193 उम्र : 59 लिंग : महिला	फोटो उपलब्ध
67	RJ/22/172/519398	निर्वाचक का नाम : पृथ्वी सिंह पिता का नाम: जबर सिंह गृह संख्या : 193 उम्र : 57 लिंग : पुरुष	फोटो उपलब्ध	68	KLC2248649	निर्वाचक का नाम : परबतसिंह पिता का नाम: जबरसिंह गृह संख्या : 193 उम्र : 44 लिंग : पुरुष	फोटो उपलब्ध	69	KLC2085579	निर्वाचक का नाम : सुरजकुंवर पति का नाम: परबतसिंह गृह संख्या : 193 उम्र : 41 लिंग : महिला	फोटो उपलब्ध
70	NAE1118009	निर्वाचक का नाम : महावीर सिंह पिता का नाम: पृथ्वी सिंह गृह संख्या : 193 उम्र : 29 लिंग : पुरुष	फोटो उपलब्ध	71	NAE1570274	निर्वाचक का नाम : जितेन्द्र सिंह पिता का नाम: पृथ्वी सिंह गृह संख्या : 193 उम्र : 26 लिंग : पुरुष	फोटो उपलब्ध	72	NAE2230399	निर्वाचक का नाम : हिममत सिंह पिता का नाम: परबत सिंह गृह संख्या : 193/1 उम्र : 19 लिंग : पुरुष	फोटो उपलब्ध
73	NAE1981042	निर्वाचक का नाम : शैतान सिंह पिता का नाम: बलवंत सिंह गृह संख्या : 194 उम्र : 72 लिंग : पुरुष	फोटो उपलब्ध	74	RJ/22/172/519386	निर्वाचक का नाम : उसब कंवर पति का नाम: शैतान सिंह गृह संख्या : 194 उम्र : 67 लिंग : महिला	फोटो उपलब्ध	75	RJ/22/172/519003	निर्वाचक का नाम : उसम कवर पति का नाम: शैतान सिंह गृह संख्या : 194 उम्र : 64 लिंग : महिला	फोटो उपलब्ध
76	NAE0268938	निर्वाचक का नाम : किशोरसिंह पिता का नाम: शैतान सिंह गृह संख्या : 194 उम्र : 39 लिंग : पुरुष	फोटो उपलब्ध	77	NAE0072512	निर्वाचक का नाम : भोपालसिंह पिता का नाम: शैतान सिंह गृह संख्या : 194 उम्र : 38 लिंग : पुरुष	फोटो उपलब्ध	78	NAE0268920	निर्वाचक का नाम : दाइम कंवर पति का नाम: भोपाल सिंह गृह संख्या : 194 उम्र : 36 लिंग : महिला	फोटो उपलब्ध
79	NAE0268946	निर्वाचक का नाम : अनेक कंवर पति का नाम: किशोरसिंह गृह संख्या : 194 उम्र : 35 लिंग : महिला	फोटो उपलब्ध	80	NAE1720572	निर्वाचक का नाम : सुंदर कंवर पति का नाम: किरण सिंह चौहान गृह संख्या : 194/1 उम्र : 33 लिंग : महिला	फोटो उपलब्ध	81	NAE0496604	निर्वाचक का नाम : किरण सिंह पिता का नाम: शैतान सिंह गृह संख्या : 194/1 उम्र : 32 लिंग : पुरुष	फोटो उपलब्ध
82	NAE1799238	निर्वाचक का नाम : देवा राम पिता का नाम: मेघा गृह संख्या : 195 उम्र : 67 लिंग : पुरुष	फोटो उपलब्ध	83	RJ/22/172/519201	निर्वाचक का नाम : रूपी पति का नाम: देवा गृह संख्या : 195 उम्र : 65 लिंग : महिला	फोटो उपलब्ध	84	KLC1676246	निर्वाचक का नाम : राजू पिता का नाम: देवा गृह संख्या : 195 उम्र : 44 लिंग : पुरुष	फोटो उपलब्ध
85	NAE0072496	निर्वाचक का नाम : मफरी पति का नाम: राजुराम गृह संख्या : 195 उम्र : 38 लिंग : महिला	फोटो उपलब्ध	# 86	NAE0525105	निर्वाचक का नाम : सुथार अर्जुन कुमार पिता का नाम: देवा राम सुथार गृह संख्या : 195 उम्र : 36 लिंग : पुरुष	फोटो उपलब्ध	87	NAE0442020	निर्वाचक का नाम : कान्तिलाल पिता का नाम: देवाराम गृह संख्या : 195 उम्र : 33 लिंग : पुरुष	फोटो उपलब्ध
88	NAE1974435	निर्वाचक का नाम : अनिता देवी पति का नाम: अर्जुन कुमार गृह संख्या : 195 उम्र : 33 लिंग : महिला	फोटो उपलब्ध	89	NAE1974401	निर्वाचक का नाम : संतोष जांगिड़ पति का नाम: कान्तिलाल जांगिड़ गृह संख्या : 195 उम्र : 26 लिंग : महिला	फोटो उपलब्ध	90	RJ/22/172/520004	निर्वाचक का नाम : सांवला पिता का नाम: कपूरा गृह संख्या : 196 उम्र : 58 लिंग : पुरुष	फोटो उपलब्ध

91	RJ/22/172/520050	निर्वाचक का नाम : हस्तू पति का नाम: सांवाला गृह संख्या : 196 उम्र : 55 लिंग : महिला	फोटो उपलब्ध	92	KLC1676253	निर्वाचक का नाम : संतोकी पति का नाम: वचना गृह संख्या : 196 उम्र : 50 लिंग : महिला	फोटो उपलब्ध	93	NAE1786771	निर्वाचक का नाम : वचना राम पिता का नाम: कपूरा राम जी गृह संख्या : 196 उम्र : 48 लिंग : पुरुष	फोटो उपलब्ध
94	NAE1120864	निर्वाचक का नाम : जितेंद्र पिता का नाम: कपूराराम गृह संख्या : 196 उम्र : 31 लिंग : पुरुष	फोटो उपलब्ध	95	NAE1798552	निर्वाचक का नाम : दाडमी कुमारी पति का नाम: जितेंद्र कुमार गृह संख्या : 196 उम्र : 29 लिंग : महिला	फोटो उपलब्ध	96	NAE1401769	निर्वाचक का नाम : जगदीश कुमार पिता का नाम: वचना राम गृह संख्या : 196 उम्र : 26 लिंग : पुरुष	फोटो उपलब्ध
97	NAE1364090	निर्वाचक का नाम : खीमाराम पिता का नाम: सांवलाराम गृह संख्या : 196 उम्र : 26 लिंग : पुरुष	फोटो उपलब्ध	98	UAQ1554757	निर्वाचक का नाम : भगवती कुमारी पिता का नाम: नान जी राम गृह संख्या : 196 उम्र : 26 लिंग : महिला	फोटो उपलब्ध	99	NAE1789916	निर्वाचक का नाम : रणछोड़ राम पिता का नाम: वचना राम गृह संख्या : 196 उम्र : 24 लिंग : पुरुष	फोटो उपलब्ध
100	NAE1983634	निर्वाचक का नाम : मफा राम पिता का नाम: वचना राम गृह संख्या : 196/1 उम्र : 21 लिंग : पुरुष	फोटो उपलब्ध	101	RJ/22/172/519138	निर्वाचक का नाम : सन्ती पति का नाम: उका गृह संख्या : 197 उम्र : 77 लिंग : महिला	फोटो उपलब्ध	102	RJ/22/172/519001	निर्वाचक का नाम : डाय्या पति का नाम: रगा गृह संख्या : 197 उम्र : 54 लिंग : महिला	फोटो उपलब्ध
103	NAE0962704	निर्वाचक का नाम : भरत कुमार पिता का नाम: रगाराम गृह संख्या : 197 उम्र : 30 लिंग : पुरुष	फोटो उपलब्ध	104	NAE1271345	निर्वाचक का नाम : प्रिय देवी पति का नाम: भरत कुमार गृह संख्या : 197 उम्र : 30 लिंग : महिला	फोटो उपलब्ध	105	NAE1423383	निर्वाचक का नाम : प्रवीण कुमार पिता का नाम: रगा राम गृह संख्या : 197 उम्र : 27 लिंग : पुरुष	फोटो उपलब्ध
106	NAE1714831	निर्वाचक का नाम : घेवा राम पिता का नाम: रगा राम सुथार गृह संख्या : 197 उम्र : 23 लिंग : पुरुष	फोटो उपलब्ध	107	RJ/22/172/519097	निर्वाचक का नाम : नाथु सिंह पिता का नाम: उम्मेद सिंह गृह संख्या : 199 उम्र : 67 लिंग : पुरुष	फोटो उपलब्ध	108	RJ/22/172/519222	निर्वाचक का नाम : रूप कंवर पति का नाम: नाथू सिंह गृह संख्या : 199 उम्र : 62 लिंग : महिला	फोटो उपलब्ध
109	NAE0377267	निर्वाचक का नाम : प्रेम सिंह पिता का नाम: नाथु सिंह गृह संख्या : 199 उम्र : 35 लिंग : पुरुष	फोटो उपलब्ध	110	NAE0723080	निर्वाचक का नाम : शंभू सिंह पिता का नाम: नाथू सिंह गृह संख्या : 199 उम्र : 32 लिंग : पुरुष	फोटो उपलब्ध	111	NAE1788637	निर्वाचक का नाम : पूजा कंवर पति का नाम: शंभू सिंह चौहान गृह संख्या : 199 उम्र : 26 लिंग : महिला	फोटो उपलब्ध
112	RJ/22/172/519075	निर्वाचक का नाम : सुजान सिंह पिता का नाम: जालम सिंह गृह संख्या : 200 उम्र : 82 लिंग : पुरुष	फोटो उपलब्ध	113	RJ/22/172/519400	निर्वाचक का नाम : लूग कंवर पति का नाम: सुजान सिंह गृह संख्या : 200 उम्र : 67 लिंग : महिला	फोटो उपलब्ध	# 114	KLC2085140	निर्वाचक का नाम : एस नारायण सिंह पिता का नाम: एस सुजान सिंह गृह संख्या : 200 उम्र : 45 लिंग : पुरुष	फोटो उपलब्ध
115	KLC2085157	निर्वाचक का नाम : पेपकंवर पति का नाम: नारायणसिंह गृह संख्या : 200 उम्र : 43 लिंग : महिला	फोटो उपलब्ध	# 116	NAE0269415	निर्वाचक का नाम : कृष्ण सिंह चौहान पिता का नाम: सुजान सिंह गृह संख्या : 200 उम्र : 37 लिंग : पुरुष	फोटो उपलब्ध	117	NAE1423375	निर्वाचक का नाम : पुष्पा कंवर पति का नाम: कृष्ण सिंह गृह संख्या : 200 उम्र : 37 लिंग : महिला	फोटो उपलब्ध
118	NAE2238384	निर्वाचक का नाम : टिनु कंवर पिता का नाम: नारायण सिंह गृह संख्या : 200/1 उम्र : 19 लिंग : महिला	फोटो उपलब्ध	119	NAE1799097	निर्वाचक का नाम : उगम सिंह पिता का नाम: नाहर सिंह गृह संख्या : 201 उम्र : 67 लिंग : पुरुष	फोटो उपलब्ध	120	NAE1271386	निर्वाचक का नाम : निरमा कंवर पति का नाम: दिलीप सिंह गृह संख्या : 201 उम्र : 36 लिंग : महिला	फोटो उपलब्ध

121	NAE0496612	निर्वाचक का नाम : दिलीप सिंह पिता का नाम: उगम सिंह गृह संख्या : 201 उम्र : 33 लिंग : पुरुष	फोटो उपलब्ध	122	NAE2054260	निर्वाचक का नाम : मनीषा सिंह पिता का नाम: उगम सिंह गृह संख्या : 201 उम्र : 20 लिंग : महिला	फोटो उपलब्ध	# 123	NAE1840214	निर्वाचक का नाम : कोज सिंह पिता का नाम: नाहर सिंह गृह संख्या : 201/1 उम्र : 70 लिंग : पुरुष	फोटो उपलब्ध
124	NAE1840172	निर्वाचक का नाम : सुरज कंवर पति का नाम: कोज सिंह गृह संख्या : 201/1 उम्र : 67 लिंग : महिला	फोटो उपलब्ध	125	NAE0033985	निर्वाचक का नाम : भगवतसिंह के चौहान पिता का नाम: कोजराज सिंह चौहान गृह संख्या : 201/1 उम्र : 40 लिंग : पुरुष	फोटो उपलब्ध	126	NAE0442038	निर्वाचक का नाम : पुष्पा कंवर पति का नाम: भगवत सिंह गृह संख्या : 201/1 उम्र : 36 लिंग : महिला	फोटो उपलब्ध
127	KLC2144434	निर्वाचक का नाम : गोपालसिंह पिता का नाम: कोजसिंह गृह संख्या : 201/2 उम्र : 43 लिंग : पुरुष	फोटो उपलब्ध	128	NAE0442053	निर्वाचक का नाम : ममता कंवर पति का नाम: गोपाल सिंह गृह संख्या : 201/2 उम्र : 40 लिंग : महिला	फोटो उपलब्ध	129	KLC2144525	निर्वाचक का नाम : नेपालसिंह पिता का नाम: कोजसिंह गृह संख्या : 201/3 उम्र : 41 लिंग : पुरुष	फोटो उपलब्ध
130	NAE0442046	निर्वाचक का नाम : ओमीया कंवर पति का नाम: नेपाल सिंह गृह संख्या : 201/3 उम्र : 40 लिंग : महिला	फोटो उपलब्ध	131	RJ/22/172/519259	निर्वाचक का नाम : उसब कंवर पति का नाम: राम सिंह गृह संख्या : 202 उम्र : 75 लिंग : महिला	फोटो उपलब्ध	132	RJ/22/172/520051	निर्वाचक का नाम : माधु सिंह पिता का नाम: राम सिंह गृह संख्या : 202 उम्र : 57 लिंग : पुरुष	फोटो उपलब्ध
133	RJ/22/172/519258	निर्वाचक का नाम : अमृत कंवर पति का नाम: माधु सिंह गृह संख्या : 202 उम्र : 55 लिंग : महिला	फोटो उपलब्ध	134	KLC1409960	निर्वाचक का नाम : राजू सिंह पिता का नाम: रामसिंह गृह संख्या : 202 उम्र : 52 लिंग : पुरुष	फोटो उपलब्ध	135	KLC1855998	निर्वाचक का नाम : रसालकंवर पति का नाम: राजूसिंह गृह संख्या : 202 उम्र : 46 लिंग : महिला	फोटो उपलब्ध
136	NAE0034157	निर्वाचक का नाम : जगमाल सिंह पिता का नाम: रामसिंह गृह संख्या : 202 उम्र : 42 लिंग : पुरुष	फोटो उपलब्ध	137	NAE0937979	निर्वाचक का नाम : पिन्टा कंवर पति का नाम: जगमाल सिंह गृह संख्या : 202 उम्र : 37 लिंग : महिला	फोटो उपलब्ध	138	NAE1401140	निर्वाचक का नाम : जनक सिंह पिता का नाम: राजू सिंह गृह संख्या : 202 उम्र : 26 लिंग : पुरुष	फोटो उपलब्ध
139	NAE1414143	निर्वाचक का नाम : विश्वनाथ पतारसिंह पिता का नाम: मधु सिंह गृह संख्या : 202 उम्र : 26 लिंग : पुरुष	फोटो उपलब्ध	140	NAE1756626	निर्वाचक का नाम : करण सिंह पिता का नाम: माधु सिंह गृह संख्या : 202 उम्र : 24 लिंग : पुरुष	फोटो उपलब्ध	141	NAE1751916	निर्वाचक का नाम : विनोदकंवर पिता का नाम: राजू सिंह चौहान गृह संख्या : 202/2 उम्र : 24 लिंग : महिला	फोटो उपलब्ध
142	NAE2081909	निर्वाचक का नाम : नीतू कंवर पिता का नाम: राजू सिंह गृह संख्या : 202/2 उम्र : 20 लिंग : महिला	फोटो उपलब्ध	143	NAE2033447	निर्वाचक का नाम : महेंद्र सिंह राठौड़ पिता का नाम: हडमत सिंह गृह संख्या : 334 उम्र : 30 लिंग : पुरुष	फोटो उपलब्ध				

144	NAE2033140	निर्वाचक का नाम : रविशंकर पिता का नाम: नरसिंहदास गृह संख्या : 202/3 उम्र : 71 लिंग : पुरुष	फोटो उपलब्ध	145	NAE2033157	निर्वाचक का नाम : दुर्गा देवी पति का नाम: रविशंकर गृह संख्या : 202/3 उम्र : 60 लिंग : महिला	फोटो उपलब्ध	146	NAE1097856	निर्वाचक का नाम : दुर्गा देवी पति का नाम: कमलेश कुमार गृह संख्या : 202/3 उम्र : 39 लिंग : महिला	फोटो उपलब्ध
147	NAE0496992	निर्वाचक का नाम : कमलेश कुमार पिता का नाम: रविशंकर गृह संख्या : 202/3 उम्र : 36 लिंग : पुरुष	फोटो उपलब्ध	148	NAE0496984	निर्वाचक का नाम : अमृत लाल पिता का नाम: रविशंकर गृह संख्या : 202/4 उम्र : 38 लिंग : पुरुष	फोटो उपलब्ध	149	NAE2033124	निर्वाचक का नाम : जितेंद्र कुमार पिता का नाम: रविशंकर गृह संख्या : 202/4 उम्र : 36 लिंग : पुरुष	फोटो उपलब्ध
150	NAE1120914	निर्वाचक का नाम : सुमित्रा देवी पति का नाम: अमृतलाल गृह संख्या : 202/4 उम्र : 35 लिंग : महिला	फोटो उपलब्ध	151	RJ/22/172/519295	निर्वाचक का नाम : सूबटी पति का नाम: कालू गृह संख्या : 202/5 उम्र : 67 लिंग : महिला	फोटो उपलब्ध	152	KLC2144376	निर्वाचक का नाम : गीता कंवर पति का नाम: छैलसिंह गृह संख्या : 202/5 उम्र : 44 लिंग : महिला	फोटो उपलब्ध
153	NAE0091207	निर्वाचक का नाम : छैल सिंह पिता का नाम: कालू सिंह गृह संख्या : 202/5 उम्र : 43 लिंग : पुरुष	फोटो उपलब्ध	154	NAE2127793	निर्वाचक का नाम : रेखा कंवर पिता का नाम: छैल सिंह गृह संख्या : 202/5 उम्र : 20 लिंग : महिला	फोटो उपलब्ध	155	KLC1409986	निर्वाचक का नाम : विजय सिंह पिता का नाम: कालूसिंह गृह संख्या : 202/6 उम्र : 50 लिंग : पुरुष	फोटो उपलब्ध
156	KLC1409978	निर्वाचक का नाम : गीताकुवर पिता का नाम: विजयसिंह गृह संख्या : 202/6 उम्र : 47 लिंग : महिला	फोटो उपलब्ध	157	NAE1969666	निर्वाचक का नाम : वर्षा कंवर पिता का नाम: विजय सिंह गृह संख्या : 202/6 उम्र : 20 लिंग : महिला	फोटो उपलब्ध	158	NAE2127769	निर्वाचक का नाम : उमैद सिंह पिता का नाम: विजय सिंह गृह संख्या : 202/6 उम्र : 20 लिंग : पुरुष	फोटो उपलब्ध
159	NAE0962621	निर्वाचक का नाम : गुमान सिंह पिता का नाम: कालू सिंह गृह संख्या : 202/7 उम्र : 39 लिंग : पुरुष	फोटो उपलब्ध	160	NAE0949172	निर्वाचक का नाम : पवन कंवर पति का नाम: गुमान सिंह गृह संख्या : 202/7 उम्र : 34 लिंग : महिला	फोटो उपलब्ध	161	RJ/22/172/519093	निर्वाचक का नाम : दरिया पति का नाम: रूग नाथ गृह संख्या : 202/8 उम्र : 77 लिंग : महिला	फोटो उपलब्ध
162	KLC2085223	निर्वाचक का नाम : उदयसिंह पिता का नाम: रूगनाथसिंह गृह संख्या : 202/9 उम्र : 46 लिंग : पुरुष	फोटो उपलब्ध	163	KLC2085207	निर्वाचक का नाम : मोहनी पति का नाम: उदयसिंह गृह संख्या : 202/9 उम्र : 45 लिंग : महिला	फोटो उपलब्ध	164	KLC2085231	निर्वाचक का नाम : शंभूसिंह पिता का नाम: रूगनाथसिंह गृह संख्या : 202/9 उम्र : 44 लिंग : पुरुष	फोटो उपलब्ध
165	NAE0962886	निर्वाचक का नाम : ममता कंवर पति का नाम: शंभूसिंह गृह संख्या : 202/10 उम्र : 31 लिंग : महिला	फोटो उपलब्ध	166	RJ/22/172/519063	निर्वाचक का नाम : झीणी पति का नाम: उका गृह संख्या : 203 उम्र : 82 लिंग : महिला	फोटो उपलब्ध	167	NAE1799550	निर्वाचक का नाम : जमना देवी पति का नाम: जुठा राम गृह संख्या : 203 उम्र : 68 लिंग : महिला	फोटो उपलब्ध
168	NAE0962845	निर्वाचक का नाम : दूधाराम पिता का नाम: ऊंकाराम गृह संख्या : 203 उम्र : 54 लिंग : पुरुष	फोटो उपलब्ध	169	NAE0962852	निर्वाचक का नाम : सूकी देवी पति का नाम: दूधाराम गृह संख्या : 203 उम्र : 52 लिंग : महिला	फोटो उपलब्ध	170	NAE0723221	निर्वाचक का नाम : वरदाराम पिता का नाम: उकाजी गृह संख्या : 203 उम्र : 35 लिंग : पुरुष	फोटो उपलब्ध
171	NAE0723239	निर्वाचक का नाम : पारसाराम पिता का नाम: उकाजी गृह संख्या : 203 उम्र : 33 लिंग : पुरुष	फोटो उपलब्ध	172	NAE1097898	निर्वाचक का नाम : बधाराम पिता का नाम: जुठाराम गृह संख्या : 203 उम्र : 29 लिंग : पुरुष	फोटो उपलब्ध	173	NAE1271436	निर्वाचक का नाम : देसु देवी पति का नाम: बधाराम गृह संख्या : 203 उम्र : 29 लिंग : महिला	फोटो उपलब्ध

174	NAE1496983	निर्वाचक का नाम : तलसी देवी पति का नाम: वरदा राम गृह संख्या : 203 उम्र : 28 लिंग : महिला	फोटो उपलब्ध	175	NAE1651165	निर्वाचक का नाम : शांता देवी पति का नाम: परसा राम गृह संख्या : 203 उम्र : 26 लिंग : महिला	फोटो उपलब्ध	176	NAE1783711	निर्वाचक का नाम : दिनेश कुमार पिता का नाम: दुदाराम चौधरी गृह संख्या : 203 उम्र : 22 लिंग : पुरुष	फोटो उपलब्ध
177	NAE0962860	निर्वाचक का नाम : ओबू देवी पति का नाम: हरचन्द्रराम गृह संख्या : 203/1 उम्र : 37 लिंग : महिला	फोटो उपलब्ध	178	NAE1717990	निर्वाचक का नाम : प्रभी देवी पति का नाम: रेखा गृह संख्या : 205 उम्र : 72 लिंग : महिला	फोटो उपलब्ध	179	KLC1676279	निर्वाचक का नाम : तगा पिता का नाम: रेखा गृह संख्या : 205 उम्र : 43 लिंग : पुरुष	फोटो उपलब्ध
180	NAE0269514	निर्वाचक का नाम : देबू देवी पति का नाम: तगाराम गृह संख्या : 205 उम्र : 36 लिंग : महिला	फोटो उपलब्ध	181	NAE0937961	निर्वाचक का नाम : छगनलाल पिता का नाम: रेखाराम गृह संख्या : 205 उम्र : 31 लिंग : पुरुष	फोटो उपलब्ध	182	NAE1504430	निर्वाचक का नाम : कमला देवी पति का नाम: छगन लाल गृह संख्या : 205 उम्र : 29 लिंग : महिला	फोटो उपलब्ध
183	RJ/22/172/519066	निर्वाचक का नाम : आशी पति का नाम: भारता राम गृह संख्या : 206 उम्र : 91 लिंग : महिला	फोटो उपलब्ध	184	RJ/22/172/519121	निर्वाचक का नाम : गोपा राम पिता का नाम: भारता राम गृह संख्या : 206 उम्र : 65 लिंग : पुरुष	फोटो उपलब्ध	185	RJ/22/172/519062	निर्वाचक का नाम : मीरा पति का नाम: गोपा राम गृह संख्या : 206 उम्र : 61 लिंग : महिला	फोटो उपलब्ध
186	KLC1676287	निर्वाचक का नाम : मोहन पिता का नाम: भारता गृह संख्या : 206 उम्र : 50 लिंग : पुरुष	फोटो उपलब्ध	187	KLC1676295	निर्वाचक का नाम : गीता पति का नाम: मोहन गृह संख्या : 206 उम्र : 48 लिंग : महिला	फोटो उपलब्ध	188	NAE0937920	निर्वाचक का नाम : आम्बाराम पिता का नाम: गोपाराम गृह संख्या : 206 उम्र : 37 लिंग : पुरुष	फोटो उपलब्ध
189	NAE0269027	निर्वाचक का नाम : गीमा राम पिता का नाम: गोपाराम गृह संख्या : 206 उम्र : 35 लिंग : पुरुष	फोटो उपलब्ध	190	NAE0848960	निर्वाचक का नाम : सौरम देवी पति का नाम: अम्बाराम गृह संख्या : 206 उम्र : 33 लिंग : महिला	फोटो उपलब्ध	191	NAE2013118	निर्वाचक का नाम : प्रजापति पूजा मोहनलाल पिता का नाम: मोहनलाल गृह संख्या : 207 उम्र : 23 लिंग : महिला	फोटो उपलब्ध
192	NAE2007300	निर्वाचक का नाम : रिकू कंवर पिता का नाम: गोपाल सिंह सिसोदिया गृह संख्या : 211 उम्र : 27 लिंग : महिला	फोटो उपलब्ध	193	RJ/22/172/519349	निर्वाचक का नाम : गवरी पति का नाम: माला गृह संख्या : 212 उम्र : 82 लिंग : महिला	फोटो उपलब्ध	194	KLC1488048	निर्वाचक का नाम : जीव सिंह पिता का नाम: माला गृह संख्या : 212 उम्र : 55 लिंग : पुरुष	फोटो उपलब्ध
195	NAE0119164	निर्वाचक का नाम : सुबदी देवी पति का नाम: जीव सिंह गृह संख्या : 212 उम्र : 40 लिंग : महिला	फोटो उपलब्ध	196	NAE1364058	निर्वाचक का नाम : डिंपल पिता का नाम: जीवन सिंह गृह संख्या : 212 उम्र : 26 लिंग : महिला	फोटो उपलब्ध	197	NAE1723634	निर्वाचक का नाम : चिटू कंवर पिता का नाम: अजित सिंह गृह संख्या : 212 उम्र : 24 लिंग : महिला	फोटो उपलब्ध
198	NAE1812122	निर्वाचक का नाम : मनीषा कंवर पिता का नाम: जीव सिंह गृह संख्या : 212 उम्र : 21 लिंग : महिला	फोटो उपलब्ध	199	NAE2246866	निर्वाचक का नाम : हितेंद्र सिंह पिता का नाम: जीव सिंह गृह संख्या : 212 उम्र : 19 लिंग : पुरुष	फोटो उपलब्ध	200	NAE1840339	निर्वाचक का नाम : पांचु पति का नाम: रूप सिंह सिसोदिया गृह संख्या : 213 उम्र : 74 लिंग : महिला	फोटो उपलब्ध
201	KLC1676303	निर्वाचक का नाम : मोगसिंह पिता का नाम: रूप सिंह गृह संख्या : 213 उम्र : 59 लिंग : पुरुष	फोटो उपलब्ध	202	NAE1939297	निर्वाचक का नाम : सुशीला देवी पति का नाम: माँगसिंह गृह संख्या : 213 उम्र : 56 लिंग : महिला	फोटो उपलब्ध	203	RJ/22/172/519106	निर्वाचक का नाम : जबर सिंह पिता का नाम: रूप सिंह गृह संख्या : 213 उम्र : 53 लिंग : पुरुष	फोटो उपलब्ध

204	NAE0033829	निर्वाचक का नाम : कमला कंवर पति का नाम: जबर सिंह गृह संख्या : 213 उम्र : 45 लिंग : महिला	फोटो उपलब्ध	205	NAE0033837	निर्वाचक का नाम : मदन सिंह पिता का नाम: रूप सिंह सिसोदिया गृह संख्या : 213 उम्र : 45 लिंग : पुरुष	फोटो उपलब्ध	206	NAE1569144	निर्वाचक का नाम : इन्द्रा कंवर पति का नाम: मदन सिंह गृह संख्या : 213 उम्र : 41 लिंग : महिला	फोटो उपलब्ध	
207	KLC2144368	निर्वाचक का नाम : गुमानसिंह पिता का नाम: रूपसिंह गृह संख्या : 213 उम्र : 40 लिंग : पुरुष	फोटो उपलब्ध	208	NAE0882928	निर्वाचक का नाम : इन्द्रा पति का नाम: गुमान सिंह गृह संख्या : 213 उम्र : 40 लिंग : महिला	फोटो उपलब्ध	209	NAE1377548	निर्वाचक का नाम : सुरजपालसिंह पिता का नाम: जबरसिंह गृह संख्या : 213 उम्र : 26 लिंग : पुरुष	फोटो उपलब्ध	
210	NAE1940980	निर्वाचक का नाम : अर्जुन सिंह पिता का नाम: मांग सिंह गृह संख्या : 213 उम्र : 24 लिंग : पुरुष	फोटो उपलब्ध	211	NAE1771385	निर्वाचक का नाम : शेर सिंह पिता का नाम: जब्बर सिंह सिसोदिया गृह संख्या : 213 उम्र : 22 लिंग : पुरुष	फोटो उपलब्ध	212	NAE1969104	निर्वाचक का नाम : भाग्यवती पिता का नाम: मांग सिंह गृह संख्या : 213/1 उम्र : 20 लिंग : महिला	फोटो उपलब्ध	
213	NAE1791250	निर्वाचक का नाम : शान्ति पति का नाम: हीरा गृह संख्या : 214 उम्र : 67 लिंग : महिला	फोटो उपलब्ध	214	NAE0937912	निर्वाचक का नाम : किशोर सिंह पिता का नाम: हिर सिंह गृह संख्या : 214 उम्र : 38 लिंग : पुरुष	फोटो उपलब्ध	215	NAE0848994	निर्वाचक का नाम : जोशना पति का नाम: किशोर सिंह गृह संख्या : 214 उम्र : 34 लिंग : महिला	फोटो उपलब्ध	
216	NAE0937938	निर्वाचक का नाम : श्रवण सिंह पिता का नाम: हिरसिंह गृह संख्या : 214 उम्र : 33 लिंग : पुरुष	फोटो उपलब्ध	217	NAE2006096	निर्वाचक का नाम : माफी कंवर पति का नाम: श्रवण सिंह गृह संख्या : 214 उम्र : 31 लिंग : महिला	फोटो उपलब्ध	218	RJ/22/172/519029	निर्वाचक का नाम : शान्ति पति का नाम: छोगा गृह संख्या : 215 उम्र : 77 लिंग : महिला	फोटो उपलब्ध	
219	RJ/22/172/519112	निर्वाचक का नाम : अचल सिंह पिता का नाम: छोग सिंह गृह संख्या : 215 उम्र : 59 लिंग : पुरुष	फोटो उपलब्ध	220	RJ/22/172/519026	निर्वाचक का नाम : सुबटी पति का नाम: अचल सिंह गृह संख्या : 215 उम्र : 56 लिंग : महिला	फोटो उपलब्ध	221	RJ/22/172/519027	निर्वाचक का नाम : दाडमी पति का नाम: बाबू सिंह गृह संख्या : 215 उम्र : 54 लिंग : महिला	फोटो उपलब्ध	
222	KLC1676329	निर्वाचक का नाम : सुरज कंवर पति का नाम: लालसिंह गृह संख्या : 215 उम्र : 43 लिंग : महिला	फोटो उपलब्ध	223	NAE1097864	निर्वाचक का नाम : भरत सिंह पिता का नाम: अचल सिंह गृह संख्या : 215 उम्र : 30 लिंग : पुरुष	फोटो उपलब्ध	224	NAE1612621	निर्वाचक का नाम : विमला कंवर पति का नाम: भारत सिंह गृह संख्या : 215 उम्र : 30 लिंग : महिला	फोटो उपलब्ध	
225	NAE1612639	निर्वाचक का नाम : जितेंद्र सिंग पिता का नाम: अचल सिंग गृह संख्या : 215 उम्र : 24 लिंग : पुरुष	फोटो उपलब्ध	226	KLC1676311	निर्वाचक का नाम : रमेश सिंह पिता का नाम: छोगा गृह संख्या : 215/1 उम्र : 44 लिंग : पुरुष	फोटो उपलब्ध	227	NAE1097849	निर्वाचक का नाम : देसु कंवर पति का नाम: रमेश सिंह गृह संख्या : 215/1 उम्र : 39 लिंग : महिला	फोटो उपलब्ध	
228	NAE2016285	निर्वाचक का नाम : बाबू सिंह पिता का नाम: छोग सिंह गृह संख्या : 215/2 उम्र : 56 लिंग : पुरुष	फोटो उपलब्ध	229	NAE2015089	निर्वाचक का नाम : पिका कंवर पिता का नाम: बाबू सिंह गृह संख्या : 215/2 उम्र : 25 लिंग : महिला	फोटो उपलब्ध	230	NAE1770502	निर्वाचक का नाम : प्रवीण सिंह पिता का नाम: बाबू सिंह गृह संख्या : 215/2 उम्र : 22 लिंग : पुरुष	फोटो उपलब्ध	
231	NAE2015139	निर्वाचक का नाम : विजय सिंह पिता का नाम: बाबू सिंह गृह संख्या : 215/2 उम्र : 20 लिंग : पुरुष	फोटो उपलब्ध	232	NAE2012961	निर्वाचक का नाम : लालसिंह पिता का नाम: छोगसिंह गृह संख्या : 215/3 उम्र : 55 लिंग : पुरुष	फोटो उपलब्ध	R	233	NAE1769850	निर्वाचक का नाम : रवीना कंवर पिता का नाम: लाल सिंह गृह संख्या : 215/3 उम्र : 22 लिंग : महिला	फोटो उपलब्ध

234	NAE1960087	निर्वाचक का नाम : हुकम सिंह भायल पिता का नाम: लाल सिंह गृह संख्या : 215/3 उम्र : 20 लिंग : पुरुष	फोटो उपलब्ध	235	NAE1731892	निर्वाचक का नाम : भीखी पिता का नाम: जवान सिंह गृह संख्या : 216 उम्र : 68 लिंग : महिला	फोटो उपलब्ध	236	KLC1676337	निर्वाचक का नाम : मनोहर सिंह पिता का नाम: जवान सिंह गृह संख्या : 216 उम्र : 45 लिंग : पुरुष	फोटो उपलब्ध
237	KLC1676345	निर्वाचक का नाम : दरिया कंवर पति का नाम: मनोहर सिंह गृह संख्या : 216 उम्र : 44 लिंग : महिला	फोटो उपलब्ध	238	NAE1874429	निर्वाचक का नाम : बिंदू कंवर पिता का नाम: मनोहर सिंह गृह संख्या : 216 उम्र : 21 लिंग : महिला	फोटो उपलब्ध	239	RJ/22/172/519015	निर्वाचक का नाम : रंगा पिता का नाम: ओखा गृह संख्या : 217 उम्र : 72 लिंग : पुरुष	फोटो उपलब्ध
240	RJ/22/172/519069	निर्वाचक का नाम : मीरा पति का नाम: रंगा गृह संख्या : 217 उम्र : 69 लिंग : महिला	फोटो उपलब्ध	241	NAE0091223	निर्वाचक का नाम : भंवर सिंह पिता का नाम: मांगीलाल गृह संख्या : 218 उम्र : 40 लिंग : पुरुष	फोटो उपलब्ध	242	NAE1271444	निर्वाचक का नाम : उतम सिंह पिता का नाम: मांगीलाल गृह संख्या : 218 उम्र : 27 लिंग : पुरुष	फोटो उपलब्ध
243	NAE1800507	निर्वाचक का नाम : किशोर सिंह पिता का नाम: पूनमा गृह संख्या : 219 उम्र : 57 लिंग : पुरुष	फोटो उपलब्ध	244	KLC1808401	निर्वाचक का नाम : सूरिया पति का नाम: किशोर गृह संख्या : 219 उम्र : 53 लिंग : महिला	फोटो उपलब्ध	245	NAE2070324	निर्वाचक का नाम : नेपाल सिंह पिता का नाम: किशोर सिंह गृह संख्या : 219 उम्र : 24 लिंग : पुरुष	फोटो उपलब्ध
246	NAE1969229	निर्वाचक का नाम : रेखा कंवर पिता का नाम: किशोर सिंह गृह संख्या : 219 उम्र : 20 लिंग : महिला	फोटो उपलब्ध	247	RJ/22/172/519104	निर्वाचक का नाम : वचनगर पिता का नाम: रतनगर गृह संख्या : 220 उम्र : 72 लिंग : पुरुष	फोटो उपलब्ध	248	RJ/22/172/519073	निर्वाचक का नाम : गुलाबी पति का नाम: वचनगर गृह संख्या : 220 उम्र : 67 लिंग : महिला	फोटो उपलब्ध
249	RJ/22/172/519076	निर्वाचक का नाम : मोहनगर पिता का नाम: रतनगर गृह संख्या : 220 उम्र : 56 लिंग : पुरुष	फोटो उपलब्ध	250	KLC1676352	निर्वाचक का नाम : टीनादेवी पति का नाम: मोहनगर गृह संख्या : 220 उम्र : 46 लिंग : महिला	फोटो उपलब्ध	251	RJ/22/172/519103	निर्वाचक का नाम : सददीक पिता का नाम: नमु खा गृह संख्या : 221 उम्र : 67 लिंग : पुरुष	फोटो उपलब्ध
252	RJ/22/172/519064	निर्वाचक का नाम : हनीफो पति का नाम: सददीक गृह संख्या : 221 उम्र : 65 लिंग : महिला	फोटो उपलब्ध	253	RJ/22/172/519065	निर्वाचक का नाम : बरकत पिता का नाम: नमु खा गृह संख्या : 221 उम्र : 57 लिंग : पुरुष	फोटो उपलब्ध	254	NAE0496620	निर्वाचक का नाम : बाबु खां पिता का नाम: सदीक खां गृह संख्या : 221 उम्र : 33 लिंग : पुरुष	फोटो उपलब्ध
255	NAE1097799	निर्वाचक का नाम : रसीदा पति का नाम: बाबू खान गृह संख्या : 221 उम्र : 31 लिंग : महिला	फोटो उपलब्ध	256	NAE1097781	निर्वाचक का नाम : इसाक खान पिता का नाम: सदीक खान गृह संख्या : 221 उम्र : 30 लिंग : पुरुष	फोटो उपलब्ध	257	NAE1570290	निर्वाचक का नाम : रहमान खां पिता का नाम: सदीक खां गृह संख्या : 221 उम्र : 25 लिंग : पुरुष	फोटो उपलब्ध
258	NAE1782184	निर्वाचक का नाम : अफसाना पति का नाम: इशाक खान गृह संख्या : 221 उम्र : 25 लिंग : महिला	फोटो उपलब्ध	259	NAE2081883	निर्वाचक का नाम : अप्सरा पति का नाम: रहमान खा गृह संख्या : 221 उम्र : 21 लिंग : महिला	फोटो उपलब्ध	260	NAE1875178	निर्वाचक का नाम : मफा राम पिता का नाम: नेथी गृह संख्या : 222 उम्र : 70 लिंग : पुरुष	फोटो उपलब्ध
261	RJ/22/172/519120	निर्वाचक का नाम : भगवाना पिता का नाम: नेथी गृह संख्या : 222 उम्र : 68 लिंग : पुरुष	फोटो उपलब्ध	262	RJ/22/172/519091	निर्वाचक का नाम : चोथी पति का नाम: भगवाना गृह संख्या : 222 उम्र : 63 लिंग : महिला	फोटो उपलब्ध	263	NAE0091348	निर्वाचक का नाम : तलकाराम पिता का नाम: मफताराम गृह संख्या : 222 उम्र : 39 लिंग : पुरुष	फोटो उपलब्ध

<p>264</p> <p>निर्वाचक का नाम : रेखा पति का नाम: तलकाराम गृह संख्या : 222 उम्र : 34 लिंग : महिला</p> <p>NAE0525097</p> <p>फोटो उपलब्ध</p>	<p>265</p> <p>निर्वाचक का नाम : दिनेश कुमार पिता का नाम: भगवानाराम गृह संख्या : 222 उम्र : 32 लिंग : पुरुष</p> <p>NAE0496638</p> <p>फोटो उपलब्ध</p>	<p>266</p> <p>निर्वाचक का नाम : लक्ष्मी देवी पति का नाम: दिनेश कुमार गृह संख्या : 222 उम्र : 32 लिंग : महिला</p> <p>NAE0962746</p> <p>फोटो उपलब्ध</p>
<p>267</p> <p>निर्वाचक का नाम : केली कुमारी पिता का नाम: भगवान राम गृह संख्या : 222 उम्र : 26 लिंग : महिला</p> <p>NAE1607399</p> <p>फोटो उपलब्ध</p>	<p>268</p> <p>निर्वाचक का नाम : सविता कुमारी पिता का नाम: भगवाना राम गृह संख्या : 222 उम्र : 25 लिंग : महिला</p> <p>NAE1739689</p> <p>फोटो उपलब्ध</p>	<p># 269</p> <p>निर्वाचक का नाम : पूरन सिंह पिता का नाम: किशोर सिंह गृह संख्या : 219 उम्र : 23 लिंग : पुरुष</p> <p>NAE2064830</p> <p>फोटो उपलब्ध</p>

270	NAE1833250	निर्वाचक का नाम : माना राम पिता का नाम: रावता गृह संख्या : 222/1 उम्र : 79 लिंग : पुरुष	फोटो उपलब्ध	271	NAE1833268	निर्वाचक का नाम : पारू पति का नाम: माना राम जी गृह संख्या : 222/1 उम्र : 77 लिंग : महिला	फोटो उपलब्ध	# 272	NAE0849034	निर्वाचक का नाम : भंवर लाल पिता का नाम: मानाराम गृह संख्या : 222/1 उम्र : 33 लिंग : पुरुष	फोटो उपलब्ध
273	NAE1761329	निर्वाचक का नाम : ललिता देवी पति का नाम: भंवर लाल गृह संख्या : 222/1 उम्र : 28 लिंग : महिला	फोटो उपलब्ध	274	KLC2085413	निर्वाचक का नाम : गोपाराम पिता का नाम: माना राम गृह संख्या : 222/2 उम्र : 47 लिंग : पुरुष	फोटो उपलब्ध	275	KLC2085421	निर्वाचक का नाम : पंखू पति का नाम: गोपा राम गृह संख्या : 222/2 उम्र : 44 लिंग : महिला	फोटो उपलब्ध
276	NAE1835610	निर्वाचक का नाम : कृष्ण पिता का नाम: गोपा राम गृह संख्या : 222/2 उम्र : 21 लिंग : पुरुष	फोटो उपलब्ध	277	NAE1786730	निर्वाचक का नाम : बगतू पति का नाम: माला गृह संख्या : 223 उम्र : 74 लिंग : महिला	फोटो उपलब्ध	278	NAE1786748	निर्वाचक का नाम : वरदा पिता का नाम: माला गृह संख्या : 223 उम्र : 56 लिंग : पुरुष	फोटो उपलब्ध
279	KLC1676360	निर्वाचक का नाम : सगणी पति का नाम: वरदा गृह संख्या : 223 उम्र : 45 लिंग : महिला	फोटो उपलब्ध	280	NAE0442210	निर्वाचक का नाम : हरचन्द्र राम पिता का नाम: मालाराम गृह संख्या : 223 उम्र : 43 लिंग : पुरुष	फोटो उपलब्ध	281	NAE0723346	निर्वाचक का नाम : सोपू देवी पति का नाम: हरचन्द्रराम गृह संख्या : 223 उम्र : 31 लिंग : महिला	फोटो उपलब्ध
282	NAE1401058	निर्वाचक का नाम : सुरेश कुमार पिता का नाम: वरदा राम गृह संख्या : 223 उम्र : 27 लिंग : पुरुष	फोटो उपलब्ध	283	NAE1718261	निर्वाचक का नाम : मीरा देवी कलबी पति का नाम: सुरेश कुमार कलबी गृह संख्या : 223 उम्र : 24 लिंग : महिला	फोटो उपलब्ध	284	NAE2002533	निर्वाचक का नाम : गोमती पिता का नाम: वर्धा राम गृह संख्या : 223 उम्र : 23 लिंग : महिला	फोटो उपलब्ध
285	NAE1820455	निर्वाचक का नाम : छगन कुमारी माता का नाम: खेकी गृह संख्या : 223/1 उम्र : 25 लिंग : महिला	फोटो उपलब्ध	286	RJ/22/172/519079	निर्वाचक का नाम : जमना पति का नाम: जूठा गृह संख्या : 224 उम्र : 62 लिंग : महिला	फोटो उपलब्ध	287	RJ/22/172/519443	निर्वाचक का नाम : खेकी पति का नाम: बीजला गृह संख्या : 224 उम्र : 55 लिंग : महिला	फोटो उपलब्ध
288	NAE0723312	निर्वाचक का नाम : नगाराम पिता का नाम: जूठाराम गृह संख्या : 224 उम्र : 35 लिंग : पुरुष	फोटो उपलब्ध	289	NAE1187814	निर्वाचक का नाम : मंजू देवी पति का नाम: दिनेश कुमार गृह संख्या : 224 उम्र : 32 लिंग : महिला	फोटो उपलब्ध	290	NAE1147529	निर्वाचक का नाम : दिनेश कुमार पिता का नाम: जूठाराम गृह संख्या : 224 उम्र : 30 लिंग : पुरुष	फोटो उपलब्ध
291	NAE1534098	निर्वाचक का नाम : पारसा राम पिता का नाम: जूठा राम गृह संख्या : 224 उम्र : 28 लिंग : पुरुष	फोटो उपलब्ध	292	RJ/22/172/519173	निर्वाचक का नाम : मसरा पिता का नाम: पीथा गृह संख्या : 226 उम्र : 67 लिंग : पुरुष	फोटो उपलब्ध	293	RJ/22/172/520027	निर्वाचक का नाम : लीलू पति का नाम: मसरा गृह संख्या : 226 उम्र : 64 लिंग : महिला	फोटो उपलब्ध
294	NAE0093930	निर्वाचक का नाम : पांचाराम पिता का नाम: मसराराम गृह संख्या : 226 उम्र : 41 लिंग : पुरुष	फोटो उपलब्ध	295	NAE0377275	निर्वाचक का नाम : भंवर लाल पिता का नाम: मसराराम गृह संख्या : 226 उम्र : 36 लिंग : पुरुष	फोटो उपलब्ध	296	NAE0848978	निर्वाचक का नाम : टमिया देवी पति का नाम: पांचाराम गृह संख्या : 226 उम्र : 35 लिंग : महिला	फोटो उपलब्ध
297	NAE0848986	निर्वाचक का नाम : पारू देवी पति का नाम: भंवरलाल गृह संख्या : 226 उम्र : 35 लिंग : महिला	फोटो उपलब्ध	298	NAE0962571	निर्वाचक का नाम : कैलाश कुमार पिता का नाम: मसराराम गृह संख्या : 226 उम्र : 32 लिंग : पुरुष	फोटो उपलब्ध	299	NAE0962639	निर्वाचक का नाम : दिनेश कुमार पिता का नाम: मसराराम गृह संख्या : 226 उम्र : 32 लिंग : पुरुष	फोटो उपलब्ध

300	NAE1271485	निर्वाचक का नाम : पार्वती देवी पति का नाम: कैलाश कुमार गृह संख्या : 226 उम्र : 30 लिंग : महिला	फोटो उपलब्ध	301	NAE2259927	निर्वाचक का नाम : अमृत कुमार पिता का नाम: पांचा राम गृह संख्या : 226/1 उम्र : 19 लिंग : पुरुष	फोटो उपलब्ध	302	NAE1759679	निर्वाचक का नाम : फ्रेन्सी देवी पति का नाम: दिनेश कुमार सोलंकी गृह संख्या : 226/4 उम्र : 29 लिंग : महिला	फोटो उपलब्ध
303	RJ/22/172/520058	निर्वाचक का नाम : जामता पिता का नाम: पीथा गृह संख्या : 227 उम्र : 63 लिंग : पुरुष	फोटो उपलब्ध	304	NAE1552751	निर्वाचक का नाम : गटिया पति का नाम: जामता राम गृह संख्या : 227 उम्र : 60 लिंग : महिला	फोटो उपलब्ध	305	NAE0773218	निर्वाचक का नाम : सुरेश कुमार पिता का नाम: जोमताराम गृह संख्या : 227 उम्र : 36 लिंग : पुरुष	फोटो उपलब्ध
306	NAE0377283	निर्वाचक का नाम : छगनाराम पिता का नाम: जामताराम गृह संख्या : 227 उम्र : 36 लिंग : पुरुष	फोटो उपलब्ध	307	NAE0807040	निर्वाचक का नाम : कविता देवी पति का नाम: छगनाराम गृह संख्या : 227 उम्र : 35 लिंग : महिला	फोटो उपलब्ध	308	NAE0962803	निर्वाचक का नाम : मुकेश कुमार पिता का नाम: जामताराम गृह संख्या : 227 उम्र : 31 लिंग : पुरुष	फोटो उपलब्ध
309	NAE1097914	निर्वाचक का नाम : पूजा देवी पति का नाम: सुरेश कुमार गृह संख्या : 227 उम्र : 31 लिंग : महिला	फोटो उपलब्ध	310	NAE1504414	निर्वाचक का नाम : भरत कुमार पिता का नाम: जामता राम गृह संख्या : 227 उम्र : 29 लिंग : पुरुष	फोटो उपलब्ध	311	NAE1859073	निर्वाचक का नाम : दरिया पति का नाम: भरत कुमार गृह संख्या : 227 उम्र : 26 लिंग : महिला	फोटो उपलब्ध
312	NAE1758739	निर्वाचक का नाम : प्रजापति सीमा पति का नाम: मुकेश कुमार सोलंकी गृह संख्या : 227/2 उम्र : 30 लिंग : महिला	फोटो उपलब्ध	313	RJ/22/172/519387	निर्वाचक का नाम : बीजला पिता का नाम: पीथा गृह संख्या : 228 उम्र : 59 लिंग : पुरुष	फोटो उपलब्ध	314	NAE1808625	निर्वाचक का नाम : बागी देवी बिजला राम प्रजापति पति का नाम: बीजला गृह संख्या : 228 उम्र : 46 लिंग : महिला	फोटो उपलब्ध
315	NAE2078947	निर्वाचक का नाम : ओथाराम बिजलाराम प्रजापती पिता का नाम: बिजलाराम प्रजापती गृह संख्या : 228 उम्र : 21 लिंग : पुरुष	फोटो उपलब्ध	316	NAE1791268	निर्वाचक का नाम : मेती देवी पति का नाम: मोता राम जी गृह संख्या : 229 उम्र : 82 लिंग : महिला	फोटो उपलब्ध	317	RJ/22/172/078238	निर्वाचक का नाम : वचना पिता का नाम: मोता गृह संख्या : 229 उम्र : 65 लिंग : पुरुष	फोटो उपलब्ध
318	RJ/22/172/519245	निर्वाचक का नाम : दरगा पिता का नाम: मोता गृह संख्या : 229 उम्र : 59 लिंग : पुरुष	फोटो उपलब्ध	319	RJ/22/172/519251	निर्वाचक का नाम : मरगी पति का नाम: दरगा गृह संख्या : 229 उम्र : 56 लिंग : महिला	फोटो उपलब्ध	320	NAE1097773	निर्वाचक का नाम : केली देवी पति का नाम: जितेन्द्र कुमार गृह संख्या : 229 उम्र : 30 लिंग : महिला	फोटो उपलब्ध
321	NAE1715770	निर्वाचक का नाम : जितेंद्र कुमार पिता का नाम: दरगा राम सोलंकी गृह संख्या : 229 उम्र : 30 लिंग : पुरुष	फोटो उपलब्ध	322	NAE1857432	निर्वाचक का नाम : श्रवण कुमार पिता का नाम: दर्गा राम गृह संख्या : 229 उम्र : 26 लिंग : पुरुष	फोटो उपलब्ध	R 323	NAE1857705	निर्वाचक का नाम : भावना कुमारी पिता का नाम: दरगा राम गृह संख्या : 229 उम्र : 22 लिंग : महिला	फोटो उपलब्ध
R 324	NAE1998418	निर्वाचक का नाम : नजर कुमार पिता का नाम: दरगा राम गृह संख्या : 229 उम्र : 20 लिंग : महिला	फोटो उपलब्ध	325	NAE0664458	निर्वाचक का नाम : पवनी पति का नाम: वचनाराम गृह संख्या : 229/1 उम्र : 49 लिंग : महिला	फोटो उपलब्ध	326	NAE0664433	निर्वाचक का नाम : सांवलाराम पिता का नाम: वचनाराम गृह संख्या : 229/1 उम्र : 36 लिंग : पुरुष	फोटो उपलब्ध
327	NAE0664441	निर्वाचक का नाम : प्रजापति सोनल सांवला राम पति का नाम: सांवलाराम गृह संख्या : 229/1 उम्र : 32 लिंग : महिला	फोटो उपलब्ध	328	NAE1875103	निर्वाचक का नाम : जैसाराम मोताराम प्रजापति पिता का नाम: मोता गृह संख्या : 229/2 उम्र : 47 लिंग : पुरुष	फोटो उपलब्ध	329	KLC1410208	निर्वाचक का नाम : भागु देवी पति का नाम: जैसाराम गृह संख्या : 229/2 उम्र : 43 लिंग : महिला	फोटो उपलब्ध

330	NAE1887983	निर्वाचक का नाम : प्रजापति शिल्पा देवी पिंटू कुमार पति का नाम: प्रजापति पिंटू कुमार जेसाराम गृह संख्या : 229/2 उम्र : 26 लिंग : महिला	फोटो उपलब्ध	331	NAE1879972	निर्वाचक का नाम : प्रजापति पीटूकुमार जेसाराम पिता का नाम: जेसा राम गृह संख्या : 229/2 उम्र : 25 लिंग : पुरुष	फोटो उपलब्ध	332	NAE1879824	निर्वाचक का नाम : विशाल पिता का नाम: जेसा राम गृह संख्या : 229/2 उम्र : 23 लिंग : पुरुष	फोटो उपलब्ध
333	NAE1879840	निर्वाचक का नाम : खुशबू पिता का नाम: जेसा राम गृह संख्या : 229/2 उम्र : 21 लिंग : महिला	फोटो उपलब्ध	334	KLC2144442	निर्वाचक का नाम : रमेश कुमार पिता का नाम: मोता गृह संख्या : 229/3 उम्र : 47 लिंग : पुरुष	फोटो उपलब्ध	335	KLC1857663	निर्वाचक का नाम : लक्ष्मी पति का नाम: रमेश कुमार गृह संख्या : 229/3 उम्र : 44 लिंग : महिला	फोटो उपलब्ध
336	RJ/22/172/519313	निर्वाचक का नाम : पूनमा पिता का नाम: भीमा गृह संख्या : 230 उम्र : 77 लिंग : पुरुष	फोटो उपलब्ध	337	RJ/22/172/519048	निर्वाचक का नाम : वरजू पति का नाम: पूनमा गृह संख्या : 230 उम्र : 70 लिंग : महिला	फोटो उपलब्ध	338	KLC1488154	निर्वाचक का नाम : वरदाराम पिता का नाम: पूनमाराम गृह संख्या : 230 उम्र : 50 लिंग : पुरुष	फोटो उपलब्ध
339	KLC1488147	निर्वाचक का नाम : सरजू पति का नाम: वरदाराम गृह संख्या : 230 उम्र : 48 लिंग : महिला	फोटो उपलब्ध	340	NAE0269035	निर्वाचक का नाम : अम्बालाल पिता का नाम: पुनमाराम गृह संख्या : 230 उम्र : 41 लिंग : पुरुष	फोटो उपलब्ध	341	NAE0268995	निर्वाचक का नाम : सुआ देवी पति का नाम: अम्बालाल गृह संख्या : 230 उम्र : 37 लिंग : महिला	फोटो उपलब्ध
342	NAE0206771	निर्वाचक का नाम : महेन्द्र कुमार पिता का नाम: पुनमाराम गृह संख्या : 230 उम्र : 37 लिंग : पुरुष	फोटो उपलब्ध	343	NAE1120831	निर्वाचक का नाम : पंखु देवी पति का नाम: मैसाराम गृह संख्या : 230 उम्र : 34 लिंग : महिला	फोटो उपलब्ध	344	NAE1401108	निर्वाचक का नाम : दाइमी देवी पति का नाम: महेन्द्र कुमार गृह संख्या : 230 उम्र : 31 लिंग : महिला	फोटो उपलब्ध
345	NAE1496702	निर्वाचक का नाम : उत्तम सोलंकी पिता का नाम: पूनमा राम गृह संख्या : 230 उम्र : 30 लिंग : पुरुष	फोटो उपलब्ध	346	NAE1712926	निर्वाचक का नाम : सुरेश कुमार पिता का नाम: वरदाराम गृह संख्या : 230 उम्र : 23 लिंग : पुरुष	फोटो उपलब्ध	347	NAE2010601	निर्वाचक का नाम : कैलाश कुमार पिता का नाम: वरदा राम गृह संख्या : 230 उम्र : 21 लिंग : पुरुष	फोटो उपलब्ध
348	NAE0269431	निर्वाचक का नाम : जेताराम पिता का नाम: भगवानाराम गृह संख्या : 231 उम्र : 44 लिंग : पुरुष	फोटो उपलब्ध	349	NAE0269555	निर्वाचक का नाम : सुन्दर देवी पति का नाम: जेताराम गृह संख्या : 231 उम्र : 42 लिंग : महिला	फोटो उपलब्ध	350	KLC2144327	निर्वाचक का नाम : झीणी पति का नाम: जुठाराम गृह संख्या : 231 उम्र : 40 लिंग : महिला	फोटो उपलब्ध
351	NAE0033795	निर्वाचक का नाम : जुठाराम पिता का नाम: भगवानाराम गृह संख्या : 231 उम्र : 40 लिंग : पुरुष	फोटो उपलब्ध	352	RJ/22/172/519009	निर्वाचक का नाम : भीखी पति का नाम: सोना गृह संख्या : 232 उम्र : 82 लिंग : महिला	फोटो उपलब्ध	353	NAE0269258	निर्वाचक का नाम : बगदाराम पिता का नाम: सोनाराम गृह संख्या : 232 उम्र : 49 लिंग : पुरुष	फोटो उपलब्ध
354	KLC1410190	निर्वाचक का नाम : केशी पति का नाम: बगदाराम गृह संख्या : 232 उम्र : 48 लिंग : महिला	फोटो उपलब्ध	355	KLC2085587	निर्वाचक का नाम : राजूराम पिता का नाम: सोनाराम गृह संख्या : 232 उम्र : 42 लिंग : पुरुष	फोटो उपलब्ध	356	KLC2144517	निर्वाचक का नाम : अर्जुन कुमार पिता का नाम: सोनाराम गृह संख्या : 232 उम्र : 39 लिंग : पुरुष	फोटो उपलब्ध
357	NAE0525071	निर्वाचक का नाम : पारसाराम पिता का नाम: भगवानाराम गृह संख्या : 232 उम्र : 36 लिंग : पुरुष	फोटो उपलब्ध	358	NAE0525089	निर्वाचक का नाम : भारीया पति का नाम: पारसाराम गृह संख्या : 232 उम्र : 36 लिंग : महिला	फोटो उपलब्ध	359	NAE0943811	निर्वाचक का नाम : कमला देवी पति का नाम: अर्जुन कुमार गृह संख्या : 232 उम्र : 33 लिंग : महिला	फोटो उपलब्ध

360	NAE0943829	निर्वाचक का नाम : चतरू देवी पति का नाम: राजूराम गृह संख्या : 232 उम्र : 32 लिंग : महिला	फोटो उपलब्ध	361	NAE1840230	निर्वाचक का नाम : कालू राम पिता का नाम: सामी गृह संख्या : 233 उम्र : 55 लिंग : पुरुष	फोटो उपलब्ध	R 362	NAE1401025	निर्वाचक का नाम : जोसना कुमारी पिता का नाम: कालू राम गृह संख्या : 233 उम्र : 30 लिंग : महिला	फोटो उपलब्ध
R 363	NAE1534163	निर्वाचक का नाम : रीमा कुमारी पिता का नाम: कालू राम गृह संख्या : 233 उम्र : 25 लिंग : महिला	फोटो उपलब्ध	364	NAE1774892	निर्वाचक का नाम : जुगल राज पिता का नाम: कालू राम गृह संख्या : 233 उम्र : 23 लिंग : पुरुष	फोटो उपलब्ध	365	NAE1961416	निर्वाचक का नाम : नग राज पिता का नाम: कालू राम गृह संख्या : 233 उम्र : 20 लिंग : पुरुष	फोटो उपलब्ध
366	NAE0269019	निर्वाचक का नाम : मेंसारा पिता का नाम: पुनमाराम गृह संख्या : 233/2 उम्र : 37 लिंग : पुरुष	फोटो उपलब्ध	367	NAE2027951	निर्वाचक का नाम : चूनी पति का नाम: वेला राम जी गृह संख्या : 234 उम्र : 78 लिंग : महिला	फोटो उपलब्ध	368	RJ/22/172/519405	निर्वाचक का नाम : मंजू पति का नाम: जोईता गृह संख्या : 234 उम्र : 57 लिंग : महिला	फोटो उपलब्ध
369	NAE0034132	निर्वाचक का नाम : जोईताराम पिता का नाम: वेलाराम गृह संख्या : 234 उम्र : 56 लिंग : पुरुष	फोटो उपलब्ध	370	NAE1271477	निर्वाचक का नाम : पिंटू कुमार पिता का नाम: जोईताराम गृह संख्या : 234 उम्र : 27 लिंग : पुरुष	फोटो उपलब्ध	371	NAE1789056	निर्वाचक का नाम : खुशी देवी पति का नाम: पिंटू कुमार गृह संख्या : 234 उम्र : 26 लिंग : महिला	फोटो उपलब्ध
372	NAE1789692	निर्वाचक का नाम : किरण कुमार पिता का नाम: जोईता राम सोलंकी गृह संख्या : 234 उम्र : 24 लिंग : पुरुष	फोटो उपलब्ध	373	NAE1707413	निर्वाचक का नाम : भावना पिता का नाम: नैना राम गृह संख्या : 234 उम्र : 23 लिंग : महिला	फोटो उपलब्ध	374	KLC2085397	निर्वाचक का नाम : नैना राम पिता का नाम: वेलाराम गृह संख्या : 234/1 उम्र : 47 लिंग : पुरुष	फोटो उपलब्ध
375	KLC2085405	निर्वाचक का नाम : ममता पति का नाम: नैनाराम गृह संख्या : 234/1 उम्र : 44 लिंग : महिला	फोटो उपलब्ध	376	NAE2127801	निर्वाचक का नाम : कुलदीप पिता का नाम: नैना राम गृह संख्या : 234/1 उम्र : 20 लिंग : पुरुष	फोटो उपलब्ध	377	NAE1444728	निर्वाचक का नाम : प्रतापाराम पिता का नाम: वेना राम गृह संख्या : 236 उम्र : 75 लिंग : पुरुष	फोटो उपलब्ध
378	RJ/22/172/519021	निर्वाचक का नाम : धापू पति का नाम: प्रतापा गृह संख्या : 236 उम्र : 72 लिंग : महिला	फोटो उपलब्ध	379	RJ/22/172/519406	निर्वाचक का नाम : मांगीलाल पिता का नाम: प्रतापा राम गृह संख्या : 236 उम्र : 56 लिंग : पुरुष	फोटो उपलब्ध	380	KLC1409820	निर्वाचक का नाम : बधी पति का नाम: मूंणा गृह संख्या : 236 उम्र : 53 लिंग : महिला	फोटो उपलब्ध
381	NAE1147560	निर्वाचक का नाम : जेठाराम पिता का नाम: प्रतापाराम गृह संख्या : 236 उम्र : 47 लिंग : पुरुष	फोटो उपलब्ध	382	KLC2085595	निर्वाचक का नाम : छगनाराम पिता का नाम: प्रतापाराम गृह संख्या : 236 उम्र : 46 लिंग : पुरुष	फोटो उपलब्ध	383	KLC2085090	निर्वाचक का नाम : चुनी देवी पति का नाम: छगना राम गृह संख्या : 236 उम्र : 44 लिंग : महिला	फोटो उपलब्ध
384	NAE1761626	निर्वाचक का नाम : रोहित कुमार पिता का नाम: जेठा राम गृह संख्या : 236 उम्र : 22 लिंग : पुरुष	फोटो उपलब्ध	385	NAE1923176	निर्वाचक का नाम : दिलीप कुमार पिता का नाम: छगना राम गृह संख्या : 236 उम्र : 20 लिंग : पुरुष	फोटो उपलब्ध	386	NAE2010346	निर्वाचक का नाम : गौरव कुमार पिता का नाम: जेठा राम गृह संख्या : 236 उम्र : 20 लिंग : पुरुष	फोटो उपलब्ध
387	NAE2170272	निर्वाचक का नाम : निरमा कुमारी पिता का नाम: मांगी लाल प्रजापत गृह संख्या : 236/1 उम्र : 22 लिंग : महिला	फोटो उपलब्ध	388	NAE2059079	निर्वाचक का नाम : पारू पति का नाम: भगवाना गृह संख्या : 282/बी उम्र : 82 लिंग : महिला	फोटो उपलब्ध	389	NAE2242980	निर्वाचक का नाम : पूजा पति का नाम: जेठाराम गृह संख्या : ,,भागल भीम उम्र : 44 लिंग : महिला	फोटो उपलब्ध

390	KLC1676386	निर्वाचक का नाम : श्रवण पिता का नाम: भला गृह संख्या : 237 उम्र : 48 लिंग : पुरुष	फोटो उपलब्ध	391	KLC1676394	निर्वाचक का नाम : बबली देवी पति का नाम: श्रवण कुमार गृह संख्या : 237 उम्र : 45 लिंग : महिला	फोटो उपलब्ध	392	NAE1271501	निर्वाचक का नाम : प्रकाश कुमार पिता का नाम: श्रवण कुमार गृह संख्या : 237 उम्र : 30 लिंग : पुरुष	फोटो उपलब्ध
393	NAE1739028	निर्वाचक का नाम : संगीता देवी पति का नाम: दिपक कुमार गृह संख्या : 237 उम्र : 29 लिंग : महिला	फोटो उपलब्ध	394	NAE1787571	निर्वाचक का नाम : जितेंद्र कुमार पिता का नाम: श्रवण कुमार गृह संख्या : 237 उम्र : 24 लिंग : पुरुष	फोटो उपलब्ध	395	NAE1650753	निर्वाचक का नाम : संजय कुमार पिता का नाम: श्रवण कुमार गृह संख्या : 237 उम्र : 23 लिंग : पुरुष	फोटो उपलब्ध
396	NAE1923895	निर्वाचक का नाम : भावना कुमारी पिता का नाम: श्रवण कुमार गृह संख्या : 237 उम्र : 21 लिंग : महिला	फोटो उपलब्ध	397	KLC1676402	निर्वाचक का नाम : गणपत कुमार पिता का नाम: भला राम गृह संख्या : 237/1 उम्र : 43 लिंग : पुरुष	फोटो उपलब्ध	398	NAE0033803	निर्वाचक का नाम : कमलादेवी पति का नाम: गणपत कुमार गृह संख्या : 237/1 उम्र : 40 लिंग : महिला	फोटो उपलब्ध
399	NAE1646629	निर्वाचक का नाम : संतोष देवी पति का नाम: गणपत कुमार गृह संख्या : 237/1 उम्र : 30 लिंग : महिला	फोटो उपलब्ध	400	NAE0496653	निर्वाचक का नाम : रेखा पति का नाम: सुरेश कुमार गृह संख्या : 237/2 उम्र : 33 लिंग : महिला	फोटो उपलब्ध	401	NAE0723114	निर्वाचक का नाम : दिपक कुमार पिता का नाम: छगनाराम गृह संख्या : 237/2 उम्र : 31 लिंग : पुरुष	फोटो उपलब्ध
402	RJ/22/172/519305	निर्वाचक का नाम : अना पिता का नाम: सोना गृह संख्या : 238 उम्र : 77 लिंग : पुरुष	फोटो उपलब्ध	403	RJ/22/172/520020	निर्वाचक का नाम : वाली पति का नाम: अना गृह संख्या : 238 उम्र : 75 लिंग : महिला	फोटो उपलब्ध	# 404	NAE0496661	निर्वाचक का नाम : प्रेमराम पिता का नाम: अनाराम गृह संख्या : 238 उम्र : 33 लिंग : पुरुष	फोटो उपलब्ध
405	NAE1402593	निर्वाचक का नाम : मंजू देवी पति का नाम: प्रेमराम गृह संख्या : 238 उम्र : 29 लिंग : महिला	फोटो उपलब्ध	406	NAE0033910	निर्वाचक का नाम : पदमाराम पिता का नाम: अनाराम गृह संख्या : 238/1 उम्र : 44 लिंग : पुरुष	फोटो उपलब्ध	407	NAE0033928	निर्वाचक का नाम : रेखादेवी पति का नाम: पदमाराम गृह संख्या : 238/1 उम्र : 38 लिंग : महिला	फोटो उपलब्ध
408	NAE2000990	निर्वाचक का नाम : सीमा पति का नाम: विक्रम कुमार गृह संख्या : 238/1 उम्र : 21 लिंग : महिला	फोटो उपलब्ध	409	NAE2000974	निर्वाचक का नाम : विक्रम कुमार पिता का नाम: पदमा राम गृह संख्या : 238/1 उम्र : 20 लिंग : पुरुष	फोटो उपलब्ध	410	NAE1424373	निर्वाचक का नाम : सुरेश कुमार पिता का नाम: अना राम गृह संख्या : 238/2 उम्र : 38 लिंग : पुरुष	फोटो उपलब्ध
411	NAE0938019	निर्वाचक का नाम : गुडी देवी पति का नाम: सुरेश कुमार गृह संख्या : 238/2 उम्र : 33 लिंग : महिला	फोटो उपलब्ध	412	NAE1715135	निर्वाचक का नाम : शंकर लाल पिता का नाम: किस्तूरा गृह संख्या : 239 उम्र : 53 लिंग : पुरुष	फोटो उपलब्ध	413	KLC1856111	निर्वाचक का नाम : मणी पति का नाम: शंकर गृह संख्या : 239 उम्र : 45 लिंग : महिला	फोटो उपलब्ध
414	NAE1715986	निर्वाचक का नाम : पूजा डाभी पिता का नाम: शंकर लाल गृह संख्या : 239 उम्र : 25 लिंग : महिला	फोटो उपलब्ध	415	NAE1834613	निर्वाचक का नाम : आरती कुमारी पिता का नाम: शंकर लाल गृह संख्या : 239 उम्र : 21 लिंग : महिला	फोटो उपलब्ध	416	RJ/22/172/519039	निर्वाचक का नाम : दयाली पति का नाम: किस्तूरा गृह संख्या : 239/1 उम्र : 77 लिंग : महिला	फोटो उपलब्ध
417	NAE0269175	निर्वाचक का नाम : पारू देवी पति का नाम: रमेश कुमार गृह संख्या : 239/1 उम्र : 39 लिंग : महिला	फोटो उपलब्ध	418	KLC1676410	निर्वाचक का नाम : खीमा पिता का नाम: किस्तूरा गृह संख्या : 239/2 उम्र : 43 लिंग : पुरुष	फोटो उपलब्ध	419	NAE1097872	निर्वाचक का नाम : टिना देवी पति का नाम: खीमाराम गृह संख्या : 239/2 उम्र : 39 लिंग : महिला	फोटो उपलब्ध

420	NAE1788801	निर्वाचक का नाम : नारायण लाल पिता का नाम: चोपा गृह संख्या : 240 उम्र : 59 लिंग : पुरुष	फोटो उपलब्ध	421	NAE1788793	निर्वाचक का नाम : विमला पति का नाम: नारायण लाल गृह संख्या : 240 उम्र : 55 लिंग : महिला	फोटो उपलब्ध	422	NAE0496679	निर्वाचक का नाम : सुखराज पिता का नाम: नारायण लाल गृह संख्या : 240 उम्र : 32 लिंग : पुरुष	फोटो उपलब्ध
423	NAE1271493	निर्वाचक का नाम : दिनेश कुमार पिता का नाम: नारायण लाल गृह संख्या : 240 उम्र : 29 लिंग : पुरुष	फोटो उपलब्ध	424	NAE1711506	निर्वाचक का नाम : ममता देवी पति का नाम: सुखराज गृह संख्या : 240 उम्र : 26 लिंग : महिला	फोटो उपलब्ध	425	NAE1569151	निर्वाचक का नाम : राहुल कुमार पिता का नाम: नारायण लाल गृह संख्या : 240 उम्र : 25 लिंग : पुरुष	फोटो उपलब्ध
426	NAE2076628	निर्वाचक का नाम : अनीता पति का नाम: दिनेश कुमार गृह संख्या : 240 उम्र : 24 लिंग : महिला	फोटो उपलब्ध	427	NAE1717578	निर्वाचक का नाम : गंगा पिता का नाम: नारायण लाल गृह संख्या : 240 उम्र : 23 लिंग : महिला	फोटो उपलब्ध	428	NAE2077436	निर्वाचक का नाम : चंदन कुमार पिता का नाम: नारायण लाल गृह संख्या : 240 उम्र : 20 लिंग : पुरुष	फोटो उपलब्ध
429	RJ/22/172/519155	निर्वाचक का नाम : कोकू पति का नाम: देवा गृह संख्या : 241 उम्र : 73 लिंग : महिला	फोटो उपलब्ध	430	NAE0937581	निर्वाचक का नाम : मांगीलाल पिता का नाम: देवाराम गृह संख्या : 241 उम्र : 35 लिंग : पुरुष	फोटो उपलब्ध	431	NAE0937672	निर्वाचक का नाम : पिंका देवी पति का नाम: मांगीलाल गृह संख्या : 241 उम्र : 34 लिंग : महिला	फोटो उपलब्ध
432	NAE0937631	निर्वाचक का नाम : रवि कुमार पिता का नाम: देवाराम गृह संख्या : 241 उम्र : 33 लिंग : पुरुष	फोटो उपलब्ध	433	NAE0937573	निर्वाचक का नाम : लक्ष्मी देवी पति का नाम: रवि कुमार गृह संख्या : 241 उम्र : 33 लिंग : महिला	फोटो उपलब्ध	# 434	NAE1271535	निर्वाचक का नाम : विक्रम कुमार पिता का नाम: भूरा राम गृह संख्या : 247 उम्र : 29 लिंग : पुरुष	फोटो उपलब्ध
435	NAE1271543	निर्वाचक का नाम : अशोक कुमार पिता का नाम: देवा राम गृह संख्या : 241 उम्र : 27 लिंग : पुरुष	फोटो उपलब्ध	436	NAE1883685	निर्वाचक का नाम : जितेंद्र कुमार पिता का नाम: देवा राम गृह संख्या : 241 उम्र : 25 लिंग : पुरुष	फोटो उपलब्ध	437	NAE1730076	निर्वाचक का नाम : पूजा जीवन राठोड़ पति का नाम: जितेंद्र कुमार गृह संख्या : 241 उम्र : 24 लिंग : महिला	फोटो उपलब्ध
438	NAE1730100	निर्वाचक का नाम : ममता देवी पति का नाम: अशोक कुमार ढाभी गृह संख्या : 241 उम्र : 24 लिंग : महिला	फोटो उपलब्ध	439	RJ/22/172/519217	निर्वाचक का नाम : धना पिता का नाम: भला गृह संख्या : 242 उम्र : 62 लिंग : पुरुष	फोटो उपलब्ध	440	RJ/22/172/519034	निर्वाचक का नाम : बादली पति का नाम: धना गृह संख्या : 242 उम्र : 60 लिंग : महिला	फोटो उपलब्ध
441	NAE0033787	निर्वाचक का नाम : नन्दू कुमार पिता का नाम: धन्नाराम गृह संख्या : 242 उम्र : 38 लिंग : पुरुष	फोटो उपलब्ध	442	NAE0849000	निर्वाचक का नाम : लमी देवी पति का नाम: नंदूराम गृह संख्या : 242 उम्र : 38 लिंग : महिला	फोटो उपलब्ध	443	NAE0442079	निर्वाचक का नाम : राजू पिता का नाम: धन्नाराम गृह संख्या : 242 उम्र : 34 लिंग : पुरुष	फोटो उपलब्ध
444	NAE1147552	निर्वाचक का नाम : पेपी देवी पति का नाम: राजुराम गृह संख्या : 242 उम्र : 31 लिंग : महिला	फोटो उपलब्ध	445	NAE1271618	निर्वाचक का नाम : निरमा कुमारी पिता का नाम: धन्ना राम गृह संख्या : 242 उम्र : 28 लिंग : महिला	फोटो उपलब्ध	446	NAE1364124	निर्वाचक का नाम : मदनकुमार पिता का नाम: धन्नाराम गृह संख्या : 242 उम्र : 26 लिंग : पुरुष	फोटो उपलब्ध
447	NAE2009835	निर्वाचक का नाम : पूजा पति का नाम: मदन कुमार गृह संख्या : 242 उम्र : 22 लिंग : महिला	फोटो उपलब्ध	448	NAE0033894	निर्वाचक का नाम : लखाराम पिता का नाम: चुनाराम गृह संख्या : 243 उम्र : 56 लिंग : पुरुष	फोटो उपलब्ध	449	NAE0033886	निर्वाचक का नाम : खेतुदेवी पति का नाम: लखाराम गृह संख्या : 243 उम्र : 53 लिंग : महिला	फोटो उपलब्ध

450	NAE0943787	निर्वाचक का नाम : डयाली देवी पति का नाम: भुवाराम गृह संख्या : 243 उम्र : 45 लिंग : महिला	फोटो उपलब्ध	451	NAE0949164	निर्वाचक का नाम : मसरा राम पिता का नाम: लखा राम गृह संख्या : 243 उम्र : 35 लिंग : पुरुष	फोटो उपलब्ध	452	NAE0962670	निर्वाचक का नाम : झीणाराम पिता का नाम: लखाराम गृह संख्या : 243 उम्र : 35 लिंग : पुरुष	फोटो उपलब्ध
453	NAE0943795	निर्वाचक का नाम : लीला देवी पति का नाम: झीणाराम गृह संख्या : 243 उम्र : 34 लिंग : महिला	फोटो उपलब्ध	454	NAE0943779	निर्वाचक का नाम : मीना देवी पति का नाम: मसराराम गृह संख्या : 243 उम्र : 33 लिंग : महिला	फोटो उपलब्ध	455	NAE1271592	निर्वाचक का नाम : रतन लाल पिता का नाम: लाख राम गृह संख्या : 243 उम्र : 32 लिंग : पुरुष	फोटो उपलब्ध
456	NAE1271600	निर्वाचक का नाम : शारदा देवी पति का नाम: रतन लाल गृह संख्या : 243 उम्र : 31 लिंग : महिला	फोटो उपलब्ध	457	NAE1788363	निर्वाचक का नाम : हिना कुमारी पिता का नाम: भुता राम गृह संख्या : 243 उम्र : 25 लिंग : महिला	फोटो उपलब्ध	458	NAE1852284	निर्वाचक का नाम : मुकेश कुमार पिता का नाम: भुता राम गृह संख्या : 243 उम्र : 21 लिंग : पुरुष	फोटो उपलब्ध
459	NAE2213965	निर्वाचक का नाम : दिव्या पति का नाम: गणेश गृह संख्या : 243/ए उम्र : 24 लिंग : महिला	फोटो उपलब्ध	460	NAE2213924	निर्वाचक का नाम : गणेश पिता का नाम: भुताराम गृह संख्या : 243/ए उम्र : 20 लिंग : पुरुष	फोटो उपलब्ध	461	RJ/22/172/519370	निर्वाचक का नाम : वेला राम पिता का नाम: चूला गृह संख्या : 244 उम्र : 67 लिंग : पुरुष	फोटो उपलब्ध
462	RJ/22/172/519369	निर्वाचक का नाम : केसी पति का नाम: वेला गृह संख्या : 244 उम्र : 62 लिंग : महिला	फोटो उपलब्ध	463	NAE1120880	निर्वाचक का नाम : मंगलाराम पिता का नाम: वेलाराम गृह संख्या : 244 उम्र : 32 लिंग : पुरुष	फोटो उपलब्ध	464	NAE1120898	निर्वाचक का नाम : दीवा देवी पति का नाम: मंगलाराम गृह संख्या : 244 उम्र : 32 लिंग : महिला	फोटो उपलब्ध
465	NAE2222073	निर्वाचक का नाम : लीला राम पिता का नाम: वेला राम गृह संख्या : 244/1 उम्र : 23 लिंग : पुरुष	फोटो उपलब्ध	466	RJ/22/172/519371	निर्वाचक का नाम : गमना पिता का नाम: चूना गृह संख्या : 245 उम्र : 55 लिंग : पुरुष	फोटो उपलब्ध	467	RJ/22/172/519368	निर्वाचक का नाम : पेपी पति का नाम: गमना गृह संख्या : 245 उम्र : 54 लिंग : महिला	फोटो उपलब्ध
468	NAE0849042	निर्वाचक का नाम : गोपाराम पिता का नाम: गमनाराम गृह संख्या : 245 उम्र : 31 लिंग : महिला	फोटो उपलब्ध	469	NAE1361377	निर्वाचक का नाम : पंपूराम पिता का नाम: गमनाराम गृह संख्या : 245 उम्र : 28 लिंग : पुरुष	फोटो उपलब्ध	470	NAE1423409	निर्वाचक का नाम : शारदा देवी पति का नाम: गोपा राम गृह संख्या : 245 उम्र : 26 लिंग : महिला	फोटो उपलब्ध
471	NAE2175099	निर्वाचक का नाम : करण पिता का नाम: गोपाराम गृह संख्या : 245 उम्र : 25 लिंग : पुरुष	फोटो उपलब्ध	472	NAE2222057	निर्वाचक का नाम : चुहिया पति का नाम: लीला राम गृह संख्या : 245/1 उम्र : 23 लिंग : महिला	फोटो उपलब्ध	473	RJ/22/172/519372	निर्वाचक का नाम : उका पिता का नाम: अचला गृह संख्या : 246 उम्र : 82 लिंग : पुरुष	फोटो उपलब्ध
474	RJ/22/172/519212	निर्वाचक का नाम : गवरी पति का नाम: उका गृह संख्या : 246 उम्र : 79 लिंग : महिला	फोटो उपलब्ध	475	RJ/22/172/519210	निर्वाचक का नाम : भीमा पिता का नाम: उका गृह संख्या : 246 उम्र : 53 लिंग : पुरुष	फोटो उपलब्ध	476	NAE0943753	निर्वाचक का नाम : कमला देवी पति का नाम: भीमाराम गृह संख्या : 246 उम्र : 52 लिंग : महिला	फोटो उपलब्ध
477	RJ/22/172/519280	निर्वाचक का नाम : जेठा पिता का नाम: उका गृह संख्या : 246 उम्र : 49 लिंग : पुरुष	फोटो उपलब्ध	478	RJ/22/172/519444	निर्वाचक का नाम : भूरा पिता का नाम: सोना गृह संख्या : 247 उम्र : 72 लिंग : पुरुष	फोटो उपलब्ध	479	RJ/22/172/520019	निर्वाचक का नाम : हंजा पति का नाम: भूरा गृह संख्या : 247 उम्र : 69 लिंग : महिला	फोटो उपलब्ध

480	NAE0269209	निर्वाचक का नाम : जबराराम पिता का नाम: भूराराम गृह संख्या : 247 उम्र : 35 लिंग : पुरुष	फोटो उपलब्ध	481	NAE0943803	निर्वाचक का नाम : नोनू देवी पति का नाम: जबरा राम गृह संख्या : 247 उम्र : 33 लिंग : महिला	फोटो उपलब्ध	482	NAE1271568	निर्वाचक का नाम : प्रकाश कुमार पिता का नाम: भूरा राम गृह संख्या : 247 उम्र : 33 लिंग : पुरुष	फोटो उपलब्ध
483	NAE1707637	निर्वाचक का नाम : जीवी देवी पति का नाम: प्रकाश कुमार गृह संख्या : 247 उम्र : 31 लिंग : महिला	फोटो उपलब्ध	484	NAE1788371	निर्वाचक का नाम : डाभी माया कुमारी पिता का नाम: भूरा राम गृह संख्या : 247 उम्र : 24 लिंग : महिला	फोटो उपलब्ध	485	NAE1771799	निर्वाचक का नाम : गीता देवी पति का नाम: विक्रम कुमार गृह संख्या : 247 उम्र : 22 लिंग : महिला	फोटो उपलब्ध
486	RJ/22/172/520056	निर्वाचक का नाम : माना पिता का नाम: सोना गृह संख्या : 248 उम्र : 65 लिंग : पुरुष	फोटो उपलब्ध	487	RJ/22/172/519285	निर्वाचक का नाम : टीपू पति का नाम: माना गृह संख्या : 248 उम्र : 63 लिंग : महिला	फोटो उपलब्ध	488	NAE0269332	निर्वाचक का नाम : रमेश कुमार पिता का नाम: मानाराम गृह संख्या : 248 उम्र : 42 लिंग : पुरुष	फोटो उपलब्ध
489	NAE0269340	निर्वाचक का नाम : सीता देवी पति का नाम: रमेश कुमार गृह संख्या : 248 उम्र : 40 लिंग : महिला	फोटो उपलब्ध	490	NAE1993013	निर्वाचक का नाम : सुरेश कुमार पिता का नाम: माना राम गृह संख्या : 248 उम्र : 37 लिंग : पुरुष	फोटो उपलब्ध	491	NAE0937649	निर्वाचक का नाम : नीनी देवी पति का नाम: सुरेश कुमार गृह संख्या : 248 उम्र : 31 लिंग : महिला	फोटो उपलब्ध
492	NAE1789700	निर्वाचक का नाम : प्रवीण कुमार पिता का नाम: रमेश कुमार डाभी गृह संख्या : 248 उम्र : 22 लिंग : पुरुष	फोटो उपलब्ध	493	NAE1928068	निर्वाचक का नाम : संगीता पति का नाम: परवीन कुमार गृह संख्या : 248/1 उम्र : 21 लिंग : महिला	फोटो उपलब्ध	494	RJ/22/172/519204	निर्वाचक का नाम : नेनू पति का नाम: हीरा गृह संख्या : 249 उम्र : 59 लिंग : महिला	फोटो उपलब्ध
495	NAE0269290	निर्वाचक का नाम : मांगीलाल पिता का नाम: हीराराम गृह संख्या : 249 उम्र : 42 लिंग : पुरुष	फोटो उपलब्ध	496	NAE0723288	निर्वाचक का नाम : गुड्डी देवी पति का नाम: मांगीलाल गृह संख्या : 249 उम्र : 38 लिंग : महिला	फोटो उपलब्ध	497	NAE0723270	निर्वाचक का नाम : प्रहालदराम पिता का नाम: हीराराम गृह संख्या : 249 उम्र : 34 लिंग : पुरुष	फोटो उपलब्ध
498	NAE0723296	निर्वाचक का नाम : रेखा देवी पति का नाम: प्रहालदराम गृह संख्या : 249 उम्र : 33 लिंग : महिला	फोटो उपलब्ध	499	NAE1925254	निर्वाचक का नाम : विशाल कुमार पिता का नाम: मागी लाल गृह संख्या : 249 उम्र : 21 लिंग : पुरुष	फोटो उपलब्ध	# 500	NAE2270148	निर्वाचक का नाम : चमना राम पिता का नाम: सोनाराम गृह संख्या : 251 उम्र : 59 लिंग : पुरुष	फोटो उपलब्ध
501	NAE1730795	निर्वाचक का नाम : बीना देवी पति का नाम: चमना राम गृह संख्या : 251 उम्र : 58 लिंग : महिला	फोटो उपलब्ध	502	NAE0496687	निर्वाचक का नाम : नरपत कुमार पिता का नाम: चमनाराम गृह संख्या : 251 उम्र : 34 लिंग : पुरुष	फोटो उपलब्ध	503	NAE0937656	निर्वाचक का नाम : रगाराम पिता का नाम: चमनाराम गृह संख्या : 251 उम्र : 33 लिंग : पुरुष	फोटो उपलब्ध
504	NAE1736867	निर्वाचक का नाम : अर्जुन कुमार पिता का नाम: चमना राम गृह संख्या : 251 उम्र : 30 लिंग : पुरुष	फोटो उपलब्ध	505	NAE1741479	निर्वाचक का नाम : कमला देवी पति का नाम: रंगा राम गृह संख्या : 251 उम्र : 27 लिंग : महिला	फोटो उपलब्ध	# 506	NAE1788389	निर्वाचक का नाम : अनिता कुमारी पिता का नाम: चमना राम गृह संख्या : 251 उम्र : 24 लिंग : महिला	फोटो उपलब्ध
507	NAE1982776	निर्वाचक का नाम : गुडिया देवी पति का नाम: अर्जुन डाभी गृह संख्या : 251 उम्र : 21 लिंग : महिला	फोटो उपलब्ध	508	KLC1676428	निर्वाचक का नाम : पांचा पिता का नाम: सोना गृह संख्या : 252 उम्र : 61 लिंग : पुरुष	फोटो उपलब्ध	509	RJ/22/172/519284	निर्वाचक का नाम : लक्ष्मी पति का नाम: पांचा गृह संख्या : 252 उम्र : 59 लिंग : महिला	फोटो उपलब्ध

510	RJ/22/172/519407	निर्वाचक का नाम : दरगा पिता का नाम: सोना गृह संख्या : 252 उम्र : 57 लिंग : पुरुष	फोटो उपलब्ध	511	RJ/22/172/519408	निर्वाचक का नाम : भमरी पति का नाम: दरगा गृह संख्या : 252 उम्र : 57 लिंग : महिला	फोटो उपलब्ध	512	NAE0496737	निर्वाचक का नाम : बिजलाराम पिता का नाम: पांचाराम गृह संख्या : 252 उम्र : 33 लिंग : पुरुष	फोटो उपलब्ध
513	NAE0496729	निर्वाचक का नाम : रमीला पति का नाम: बिजलाराम गृह संख्या : 252 उम्र : 33 लिंग : महिला	फोटो उपलब्ध	514	NAE1271519	निर्वाचक का नाम : दिनेश कुमार पिता का नाम: पांचा राम गृह संख्या : 252 उम्र : 30 लिंग : पुरुष	फोटो उपलब्ध	515	NAE1271584	निर्वाचक का नाम : मोनी देवी पति का नाम: नरपत कुमार गृह संख्या : 252 उम्र : 29 लिंग : महिला	फोटो उपलब्ध
516	NAE1271527	निर्वाचक का नाम : संजय कुमार पिता का नाम: पांचा राम गृह संख्या : 252 उम्र : 28 लिंग : पुरुष	फोटो उपलब्ध	517	NAE1364041	निर्वाचक का नाम : गोपाल कुमार पिता का नाम: पांचाराम गृह संख्या : 252 उम्र : 26 लिंग : पुरुष	फोटो उपलब्ध	518	NAE1722933	निर्वाचक का नाम : दरिया देवी पति का नाम: संजय कुमार गृह संख्या : 252 उम्र : 26 लिंग : महिला	फोटो उपलब्ध
519	NAE1743194	निर्वाचक का नाम : मीणा देवी पति का नाम: दिनेश कुमार गृह संख्या : 252 उम्र : 26 लिंग : महिला	फोटो उपलब्ध	520	NAE1569300	निर्वाचक का नाम : नितेश कुमार पिता का नाम: दरगा राम गृह संख्या : 252 उम्र : 25 लिंग : पुरुष	फोटो उपलब्ध	521	NAE1569110	निर्वाचक का नाम : अमृत कुमार पिता का नाम: पांचा राम गृह संख्या : 252 उम्र : 25 लिंग : पुरुष	फोटो उपलब्ध
522	NAE1788405	निर्वाचक का नाम : पूजा डाभी पिता का नाम: दरगा राम गृह संख्या : 252 उम्र : 22 लिंग : महिला	फोटो उपलब्ध	523	NAE1923085	निर्वाचक का नाम : रोशनी कुमारी पिता का नाम: पांचा राम राम जी गृह संख्या : 252 उम्र : 21 लिंग : महिला	फोटो उपलब्ध	524	NAE0496695	निर्वाचक का नाम : लक्ष्मण पिता का नाम: पांचाराम गृह संख्या : 252/1 उम्र : 35 लिंग : पुरुष	फोटो उपलब्ध
525	NAE0496703	निर्वाचक का नाम : लीला देवी पति का नाम: लक्ष्मणराम गृह संख्या : 252/1 उम्र : 34 लिंग : महिला	फोटो उपलब्ध	526	NAE2116663	निर्वाचक का नाम : रमीला कुमारी पिता का नाम: दरगा राम गृह संख्या : 252/ए उम्र : 20 लिंग : महिला	फोटो उपलब्ध	527	NAE1840149	निर्वाचक का नाम : भंवर लाल पिता का नाम: सोना राम गृह संख्या : 253 उम्र : 55 लिंग : पुरुष	फोटो उपलब्ध
528	NAE1840115	निर्वाचक का नाम : मसरी देवी पति का नाम: भंवर लाल गृह संख्या : 253 उम्र : 54 लिंग : महिला	फोटो उपलब्ध	529	NAE1569219	निर्वाचक का नाम : प्रभु राम पिता का नाम: भंवर लाल गृह संख्या : 253 उम्र : 31 लिंग : पुरुष	फोटो उपलब्ध	530	NAE1569268	निर्वाचक का नाम : पूजा देवी पति का नाम: प्रभु राम गृह संख्या : 253 उम्र : 30 लिंग : महिला	फोटो उपलब्ध
531	NAE1607472	निर्वाचक का नाम : रतन लाल पिता का नाम: भंवर लाल गृह संख्या : 253 उम्र : 25 लिंग : पुरुष	फोटो उपलब्ध	532	NAE2212116	निर्वाचक का नाम : गोरी पति का नाम: सुखराज गृह संख्या : 253/ए उम्र : 36 लिंग : महिला	फोटो उपलब्ध	533	NAE0849026	निर्वाचक का नाम : सुखराज पिता का नाम: भंवर लाल गृह संख्या : 253/ए उम्र : 32 लिंग : पुरुष	फोटो उपलब्ध
534	RJ/22/172/520001	निर्वाचक का नाम : काला पिता का नाम: सोना गृह संख्या : 254 उम्र : 65 लिंग : पुरुष	फोटो उपलब्ध	535	RJ/22/172/519281	निर्वाचक का नाम : सीता पति का नाम: काला गृह संख्या : 254 उम्र : 63 लिंग : महिला	फोटो उपलब्ध	536	NAE0269001	निर्वाचक का नाम : गोविंद राम पिता का नाम: कालूराम गृह संख्या : 254 उम्र : 35 लिंग : पुरुष	फोटो उपलब्ध
537	NAE0943761	निर्वाचक का नाम : मन्जु देवी पति का नाम: गोविन्द राम गृह संख्या : 254 उम्र : 35 लिंग : महिला	फोटो उपलब्ध	538	NAE0496711	निर्वाचक का नाम : गजाराम पिता का नाम: कालाराम गृह संख्या : 254 उम्र : 33 लिंग : पुरुष	फोटो उपलब्ध	539	NAE0723130	निर्वाचक का नाम : मदन कुमार पिता का नाम: कालूराम गृह संख्या : 254 उम्र : 32 लिंग : पुरुष	फोटो उपलब्ध

540	NAE1799816	निर्वाचक का नाम : मीनूदेवी गजाराम बागड़ी पति का नाम: गाजा राम डाभी गृह संख्या : 254 उम्र : 32 लिंग : महिला	फोटो उपलब्ध	541	NAE1401736	निर्वाचक का नाम : गीता देवी पति का नाम: मदन कुमार गृह संख्या : 254 उम्र : 29 लिंग : महिला	फोटो उपलब्ध	542	NAE1788397	निर्वाचक का नाम : निरमा डाभी पति का नाम: कालू राम गृह संख्या : 254 उम्र : 28 लिंग : महिला	फोटो उपलब्ध
543	RJ/22/172/519107	निर्वाचक का नाम : पूरा पिता का नाम: धरमा गृह संख्या : 255 उम्र : 75 लिंग : पुरुष	फोटो उपलब्ध	544	RJ/22/172/519077	निर्वाचक का नाम : हंजा पति का नाम: पूरा गृह संख्या : 255 उम्र : 73 लिंग : महिला	फोटो उपलब्ध	545	NAE1899897	निर्वाचक का नाम : बादली पिता का नाम: पुरा राम गृह संख्या : 255 उम्र : 29 लिंग : महिला	फोटो उपलब्ध
546	NAE0664052	निर्वाचक का नाम : डीपाराम पिता का नाम: पुराराम गृह संख्या : 255/2 उम्र : 40 लिंग : पुरुष	फोटो उपलब्ध	547	NAE1787548	निर्वाचक का नाम : बबरी देवी पति का नाम: दिनेश कुमार गृह संख्या : 255/2 उम्र : 26 लिंग : महिला	फोटो उपलब्ध	548	NAE0663815	निर्वाचक का नाम : केशाराम पिता का नाम: पुराराम गृह संख्या : 255/3 उम्र : 33 लिंग : पुरुष	फोटो उपलब्ध
549	NAE1847904	निर्वाचक का नाम : दयालि पति का नाम: केसा राम गृह संख्या : 255/3 उम्र : 25 लिंग : महिला	फोटो उपलब्ध	550	RJ/22/172/519057	निर्वाचक का नाम : छगनाराम पिता का नाम: धरगनाराम गृह संख्या : 255क उम्र : 66 लिंग : पुरुष	फोटो उपलब्ध	551	NAE0377291	निर्वाचक का नाम : गणेश कुमार पिता का नाम: छगनाराम गृह संख्या : 255क उम्र : 35 लिंग : पुरुष	फोटो उपलब्ध
552	NAE1097948	निर्वाचक का नाम : मदीया देवी पति का नाम: अर्जुन कुमार गृह संख्या : 255क उम्र : 33 लिंग : महिला	फोटो उपलब्ध	553	NAE1097930	निर्वाचक का नाम : अर्जुन कुमार पिता का नाम: छगनाराम गृह संख्या : 255क उम्र : 32 लिंग : पुरुष	फोटो उपलब्ध	554	NAE0663997	निर्वाचक का नाम : सुगना देवी पति का नाम: गणेशाराम गृह संख्या : 255/क उम्र : 34 लिंग : महिला	फोटो उपलब्ध
555	NAE0206631	निर्वाचक का नाम : प्रहलाद राम पिता का नाम: छगनाराम गृह संख्या : 255/ख उम्र : 37 लिंग : पुरुष	फोटो उपलब्ध	556	NAE0663773	निर्वाचक का नाम : बादली पति का नाम: पहलादराम गृह संख्या : 255 ख उम्र : 34 लिंग : महिला	फोटो उपलब्ध	557	RJ/22/172/519265	निर्वाचक का नाम : सवा पिता का नाम: अमरा गृह संख्या : 257 उम्र : 82 लिंग : पुरुष	फोटो उपलब्ध
558	KLC2085611	निर्वाचक का नाम : उदाराम पिता का नाम: अमरा गृह संख्या : 257 उम्र : 81 लिंग : पुरुष	फोटो उपलब्ध	559	RJ/22/172/519264	निर्वाचक का नाम : राधा पति का नाम: सवा गृह संख्या : 257 उम्र : 77 लिंग : महिला	फोटो उपलब्ध	560	NAE0664086	निर्वाचक का नाम : कालुराम पिता का नाम: सवाराम गृह संख्या : 257 उम्र : 64 लिंग : पुरुष	फोटो उपलब्ध
561	NAE0663849	निर्वाचक का नाम : दयाली देवी पति का नाम: कालुराम गृह संख्या : 257 उम्र : 59 लिंग : महिला	फोटो उपलब्ध	562	NAE1120963	निर्वाचक का नाम : रूपाराम पिता का नाम: सवाराम गृह संख्या : 257 उम्र : 57 लिंग : पुरुष	फोटो उपलब्ध	563	NAE0033902	निर्वाचक का नाम : रतनाराम पिता का नाम: उदाराम गृह संख्या : 257 उम्र : 56 लिंग : पुरुष	फोटो उपलब्ध
564	NAE0206607	निर्वाचक का नाम : जेठाराम पिता का नाम: उदाराम गृह संख्या : 257 उम्र : 56 लिंग : पुरुष	फोटो उपलब्ध	565	NAE1120971	निर्वाचक का नाम : नाथी देवी पति का नाम: रूपाराम गृह संख्या : 257 उम्र : 54 लिंग : महिला	फोटो उपलब्ध	566	NAE0206615	निर्वाचक का नाम : अन्तरी पति का नाम: जेठाराम गृह संख्या : 257 उम्र : 53 लिंग : महिला	फोटो उपलब्ध
567	NAE0962738	निर्वाचक का नाम : नगाराम पिता का नाम: उदाराम गृह संख्या : 257 उम्र : 40 लिंग : पुरुष	फोटो उपलब्ध	568	NAE0207100	निर्वाचक का नाम : मंजू पति का नाम: भंवरा गृह संख्या : 257 उम्र : 38 लिंग : महिला	फोटो उपलब्ध	569	NAE0206789	निर्वाचक का नाम : भंवरा पिता का नाम: सवाराम गृह संख्या : 257 उम्र : 38 लिंग : पुरुष	फोटो उपलब्ध

570	NAE1097922	निर्वाचक का नाम : गुडिया देवी पति का नाम: गोपाराम गृह संख्या : 257 उम्र : 36 लिंग : महिला	फोटो उपलब्ध	571	NAE0943878	निर्वाचक का नाम : गंगा देवी पति का नाम: नगाराम गृह संख्या : 257 उम्र : 32 लिंग : महिला	फोटो उपलब्ध	572	NAE0962779	निर्वाचक का नाम : गोपाराम पिता का नाम: रूपाराम गृह संख्या : 257 उम्र : 31 लिंग : पुरुष	फोटो उपलब्ध
573	NAE1448190	निर्वाचक का नाम : अका राम पिता का नाम: कालू राम गृह संख्या : 257 उम्र : 28 लिंग : पुरुष	फोटो उपलब्ध	574	NAE1711225	निर्वाचक का नाम : गमना राम पिता का नाम: कालुराम गृह संख्या : 257 उम्र : 28 लिंग : पुरुष	फोटो उपलब्ध	575	NAE1448224	निर्वाचक का नाम : प्रकाश पिता का नाम: कालू राम गृह संख्या : 257 उम्र : 26 लिंग : पुरुष	फोटो उपलब्ध
576	NAE1724616	निर्वाचक का नाम : मधू देवी पति का नाम: गमना राम गृह संख्या : 257 उम्र : 23 लिंग : महिला	फोटो उपलब्ध	577	NAE1736453	निर्वाचक का नाम : रमीला देवी पति का नाम: प्रकाश कुमार गृह संख्या : 257 उम्र : 23 लिंग : महिला	फोटो उपलब्ध	578	RJ/22/172/520033	निर्वाचक का नाम : गवरी पति का नाम: त्रिकमा गृह संख्या : 260 उम्र : 92 लिंग : महिला	फोटो उपलब्ध
579	RJ/22/172/520031	निर्वाचक का नाम : धीरा पिता का नाम: त्रिकमा गृह संख्या : 260 उम्र : 59 लिंग : पुरुष	फोटो उपलब्ध	580	RJ/22/172/520032	निर्वाचक का नाम : शान्ति पति का नाम: धीरा गृह संख्या : 260 उम्र : 59 लिंग : महिला	फोटो उपलब्ध	581	RJ/22/172/520043	निर्वाचक का नाम : उदा पिता का नाम: त्रिकमा गृह संख्या : 261 उम्र : 65 लिंग : पुरुष	फोटो उपलब्ध
582	KLC2248607	निर्वाचक का नाम : अर्जुन कुमार पिता का नाम: उदाराम गृह संख्या : 261 उम्र : 47 लिंग : पुरुष	फोटो उपलब्ध	583	KLC2248862	निर्वाचक का नाम : मन्तु पति का नाम: अर्जुन कुमार गृह संख्या : 261 उम्र : 44 लिंग : महिला	फोटो उपलब्ध	584	NAE0723155	निर्वाचक का नाम : गणेशाराम पिता का नाम: उदाराम गृह संख्या : 261 उम्र : 34 लिंग : पुरुष	फोटो उपलब्ध
585	NAE1587187	निर्वाचक का नाम : इंद्र देवी पति का नाम: गणेश राम गृह संख्या : 261 उम्र : 33 लिंग : महिला	फोटो उपलब्ध	586	NAE0723148	निर्वाचक का नाम : मंगलाराम पिता का नाम: उदाराम गृह संख्या : 261 उम्र : 32 लिंग : पुरुष	फोटो उपलब्ध	587	NAE1589118	निर्वाचक का नाम : माया देवी पति का नाम: मंगला राम गृह संख्या : 261 उम्र : 32 लिंग : महिला	फोटो उपलब्ध
588	NAE2108959	निर्वाचक का नाम : प्रल्हाद कुमार पिता का नाम: अर्जुन कुमार गृह संख्या : 261/1 उम्र : 28 लिंग : पुरुष	फोटो उपलब्ध	589	NAE2108983	निर्वाचक का नाम : नेनू देवी पति का नाम: प्रल्हाद कुमार गृह संख्या : 261/1 उम्र : 24 लिंग : महिला	फोटो उपलब्ध	590	NAE2109007	निर्वाचक का नाम : मीरा कुमारी पिता का नाम: अर्जुन कुमार गृह संख्या : 261/1 उम्र : 22 लिंग : महिला	फोटो उपलब्ध
591	NAE1587955	निर्वाचक का नाम : राजू राम पिता का नाम: वगता राम गृह संख्या : 262 उम्र : 66 लिंग : पुरुष	फोटो उपलब्ध	592	NAE0333880	निर्वाचक का नाम : कमला देवी पति का नाम: राजूराम गृह संख्या : 262 उम्र : 53 लिंग : महिला	फोटो उपलब्ध	593	NAE0269456	निर्वाचक का नाम : हरीश कुमार पिता का नाम: वगताराम गृह संख्या : 262 उम्र : 42 लिंग : पुरुष	फोटो उपलब्ध
594	NAE1608827	निर्वाचक का नाम : मदिद्या देवी पति का नाम: हरीश गृह संख्या : 262 उम्र : 40 लिंग : महिला	फोटो उपलब्ध	595	NAE1607530	निर्वाचक का नाम : दिनेश कुमार पिता का नाम: चमन राम गृह संख्या : 262 उम्र : 30 लिंग : पुरुष	फोटो उपलब्ध	596	NAE1612712	निर्वाचक का नाम : गीता पिता का नाम: चमन राम गृह संख्या : 262 उम्र : 30 लिंग : महिला	फोटो उपलब्ध
597	NAE2087468	निर्वाचक का नाम : नेनू पति का नाम: दिनेश कुमार गृह संख्या : 262 उम्र : 30 लिंग : महिला	फोटो उपलब्ध	598	NAE1587211	निर्वाचक का नाम : भारत कुमार पिता का नाम: राजू राम गृह संख्या : 262 उम्र : 28 लिंग : पुरुष	फोटो उपलब्ध	599	NAE1746593	निर्वाचक का नाम : चंद्रा पिता का नाम: राजू राम गृह संख्या : 262 उम्र : 27 लिंग : महिला	फोटो उपलब्ध

600	NAE1746585	निर्वाचक का नाम : ममता पिता का नाम: राजू राम गृह संख्या : 262 उम्र : 26 लिंग : महिला	फोटो उपलब्ध	601	NAE1612670	निर्वाचक का नाम : पिटू कुमारी पिता का नाम: चमन राम गृह संख्या : 262 उम्र : 25 लिंग : महिला	फोटो उपलब्ध	602	NAE1802289	निर्वाचक का नाम : सुखा राम डाभी अन्य: दिनेश कुमार गृह संख्या : 262 उम्र : 25 लिंग : पुरुष	फोटो उपलब्ध
603	NAE1936715	निर्वाचक का नाम : किशन कुमार पिता का नाम: हरीश कुमार गृह संख्या : 262 उम्र : 24 लिंग : पुरुष	फोटो उपलब्ध	604	NAE1746577	निर्वाचक का नाम : पूजा पिता का नाम: राजू राम गृह संख्या : 262 उम्र : 23 लिंग : महिला	फोटो उपलब्ध	605	NAE1802297	निर्वाचक का नाम : ज्योति डाभी पिता का नाम: राजू राम गृह संख्या : 262 उम्र : 22 लिंग : महिला	फोटो उपलब्ध
606	NAE2129716	निर्वाचक का नाम : उषा देवी पति का नाम: भरत कुमार गृह संख्या : 262 उम्र : 21 लिंग : महिला	फोटो उपलब्ध	607	NAE2086791	निर्वाचक का नाम : पूजा कुमारी पिता का नाम: चमना राम गृह संख्या : 262 उम्र : 20 लिंग : महिला	फोटो उपलब्ध	608	RJ/22/172/519268	निर्वाचक का नाम : पारू पति का नाम: हरजी गृह संख्या : 263 उम्र : 67 लिंग : महिला	फोटो उपलब्ध
609	KLC2248698	निर्वाचक का नाम : प्रकाश बागरी पिता का नाम: हरजीराम गृह संख्या : 263 उम्र : 46 लिंग : पुरुष	फोटो उपलब्ध	610	NAE0496745	निर्वाचक का नाम : शंकर लाल पिता का नाम: हरजीराम गृह संख्या : 263 उम्र : 44 लिंग : पुरुष	फोटो उपलब्ध	611	KLC2248706	निर्वाचक का नाम : पनी पति का नाम: प्रकाश गृह संख्या : 263 उम्र : 44 लिंग : महिला	फोटो उपलब्ध
612	NAE0496760	निर्वाचक का नाम : केसी देवी पति का नाम: शंकर लाल गृह संख्या : 263 उम्र : 42 लिंग : महिला	फोटो उपलब्ध	613	NAE0496778	निर्वाचक का नाम : चम्पा देवी पति का नाम: डुंगराराम गृह संख्या : 263 उम्र : 41 लिंग : महिला	फोटो उपलब्ध	614	NAE0496752	निर्वाचक का नाम : डुंगराराम पिता का नाम: हरजीराम गृह संख्या : 263 उम्र : 39 लिंग : पुरुष	फोटो उपलब्ध
615	NAE1097963	निर्वाचक का नाम : वचनाराम पिता का नाम: हरजीराम गृह संख्या : 263 उम्र : 37 लिंग : पुरुष	फोटो उपलब्ध	616	NAE0723106	निर्वाचक का नाम : चन्द्र कुमार पिता का नाम: हरजीराम गृह संख्या : 263 उम्र : 32 लिंग : पुरुष	फोटो उपलब्ध	617	NAE1097955	निर्वाचक का नाम : जितेन्द्र कुमार पिता का नाम: हरजीराम गृह संख्या : 263 उम्र : 29 लिंग : पुरुष	फोटो उपलब्ध
618	NAE1364165	निर्वाचक का नाम : दिव्या पति का नाम: चंद्राकुमार गृह संख्या : 263 उम्र : 28 लिंग : महिला	फोटो उपलब्ध	619	NAE1802750	निर्वाचक का नाम : गंगा कुमारी पति का नाम: जितेंद्र कुमार डाभी गृह संख्या : 263 उम्र : 27 लिंग : महिला	फोटो उपलब्ध	620	NAE1799725	निर्वाचक का नाम : श्रवण कुमार डाभी पिता का नाम: प्रकाश बागरी गृह संख्या : 263 उम्र : 25 लिंग : पुरुष	फोटो उपलब्ध
621	NAE1756873	निर्वाचक का नाम : गुडिया देवी पति का नाम: श्रवण कुमार डाभी गृह संख्या : 263 उम्र : 24 लिंग : महिला	फोटो उपलब्ध	622	NAE1757434	निर्वाचक का नाम : प्रियंका कुमारी पिता का नाम: प्रकाश वागरी गृह संख्या : 263 उम्र : 22 लिंग : महिला	फोटो उपलब्ध	623	RJ/22/172/519032	निर्वाचक का नाम : खेमा पिता का नाम: सोना गृह संख्या : 264 उम्र : 55 लिंग : पुरुष	फोटो उपलब्ध
624	RJ/22/172/519146	निर्वाचक का नाम : कमला पति का नाम: खेमाराज गृह संख्या : 264 उम्र : 52 लिंग : महिला	फोटो उपलब्ध	625	NAE1799956	निर्वाचक का नाम : लक्ष्मण कुमार पिता का नाम: खिमा राम गृह संख्या : 264 उम्र : 24 लिंग : पुरुष	फोटो उपलब्ध	626	NAE2023844	निर्वाचक का नाम : हेमलता पति का नाम: लक्ष्मण कुमार गृह संख्या : 264 उम्र : 24 लिंग : महिला	फोटो उपलब्ध
627	NAE1800044	निर्वाचक का नाम : गोपाल कुमार पिता का नाम: खिमा राम गृह संख्या : 264 उम्र : 22 लिंग : पुरुष	फोटो उपलब्ध	628	NAE0937946	निर्वाचक का नाम : कुपाराम पिता का नाम: सोनाराम गृह संख्या : 264/2 उम्र : 67 लिंग : पुरुष	फोटो उपलब्ध	629	NAE2009777	निर्वाचक का नाम : सीता देवी पति का नाम: कुपा राम गृह संख्या : 264/2 उम्र : 60 लिंग : महिला	फोटो उपलब्ध

630	NAE1775360	निर्वाचक का नाम : जोरा राम पिता का नाम: कृपा राम गृह संख्या : 264/2 उम्र : 27 लिंग : पुरुष	फोटो उपलब्ध	631	NAE1775691	निर्वाचक का नाम : चंद्रेश कुमार पिता का नाम: कृपा राम गृह संख्या : 264/2 उम्र : 26 लिंग : पुरुष	फोटो उपलब्ध	632	NAE1776038	निर्वाचक का नाम : रवि कुमार पिता का नाम: कृपा राम गृह संख्या : 264/2 उम्र : 24 लिंग : पुरुष	फोटो उपलब्ध
633	NAE1776061	निर्वाचक का नाम : अनिल कुमार पिता का नाम: कृपा राम डाभी गृह संख्या : 264/2 उम्र : 22 लिंग : पुरुष	फोटो उपलब्ध	634	KLC1488063	निर्वाचक का नाम : जीवली पति का नाम: भीमा गृह संख्या : 265 उम्र : 58 लिंग : महिला	फोटो उपलब्ध	635	NAE1812155	निर्वाचक का नाम : दीपा राम पिता का नाम: भीमा राम गृह संख्या : 265 उम्र : 22 लिंग : पुरुष	फोटो उपलब्ध
636	NAE1963123	निर्वाचक का नाम : पिका देवी पति का नाम: ईश्वर गृह संख्या : 265/1 उम्र : 31 लिंग : महिला	फोटो उपलब्ध	637	NAE1780428	निर्वाचक का नाम : ईश्वर पिता का नाम: भीमा राम गृह संख्या : 265/1 उम्र : 30 लिंग : पुरुष	फोटो उपलब्ध	638	NAE1782309	निर्वाचक का नाम : लक्ष्मी देवी पति का नाम: गजा राम गृह संख्या : 265/2 उम्र : 29 लिंग : महिला	फोटो उपलब्ध
639	NAE1782291	निर्वाचक का नाम : गजा राम पिता का नाम: भीमा राम गृह संख्या : 265/2 उम्र : 28 लिंग : पुरुष	फोटो उपलब्ध	640	NAE0723197	निर्वाचक का नाम : डाई देवी पति का नाम: मसराराम गृह संख्या : 266 उम्र : 45 लिंग : महिला	फोटो उपलब्ध	641	NAE1783992	निर्वाचक का नाम : ममता कुमारी पिता का नाम: मसरा राम डाभी गृह संख्या : 266 उम्र : 25 लिंग : महिला	फोटो उपलब्ध
642	KLC1676436	निर्वाचक का नाम : काला पिता का नाम: हाजा गृह संख्या : 267 उम्र : 45 लिंग : पुरुष	फोटो उपलब्ध	643	KLC1857044	निर्वाचक का नाम : केली पति का नाम: काला गृह संख्या : 267 उम्र : 44 लिंग : महिला	फोटो उपलब्ध	644	NAE1496496	निर्वाचक का नाम : कान्ति लाल पिता का नाम: काला राम गृह संख्या : 267 उम्र : 25 लिंग : पुरुष	फोटो उपलब्ध
645	NAE0206755	निर्वाचक का नाम : देसु देवी पति का नाम: श्रवण कुमार गृह संख्या : 267/1 उम्र : 41 लिंग : महिला	फोटो उपलब्ध								

646	NAE2252641	निर्वाचक का नाम : खरगी कुमारी पिता का नाम: अजा राम गृह संख्या : 185 उम्र : 30 लिंग : महिला	फोटो उपलब्ध	647	RJ/22/172/519169	निर्वाचक का नाम : सांवला पिता का नाम: तलसा गृह संख्या : 268 उम्र : 67 लिंग : पुरुष	फोटो उपलब्ध	648	RJ/22/172/519184	निर्वाचक का नाम : चुंगी पिता का नाम: सांवला गृह संख्या : 268 उम्र : 65 लिंग : महिला	फोटो उपलब्ध
649	NAE0937698	निर्वाचक का नाम : जोमताराम पिता का नाम: सांवलाराम गृह संख्या : 268 उम्र : 36 लिंग : पुरुष	फोटो उपलब्ध	650	NAE0807024	निर्वाचक का नाम : पंखु देवी पति का नाम: जामताराम गृह संख्या : 268 उम्र : 33 लिंग : महिला	फोटो उपलब्ध	651	NAE1120948	निर्वाचक का नाम : जैसाराम पिता का नाम: सांवलाराम गृह संख्या : 268 उम्र : 30 लिंग : पुरुष	फोटो उपलब्ध
652	NAE1570308	निर्वाचक का नाम : श्रवण कुमार पिता का नाम: सांवला राम गृह संख्या : 268 उम्र : 28 लिंग : पुरुष	फोटो उपलब्ध	653	NAE1569201	निर्वाचक का नाम : लीला राम पिता का नाम: सांवला राम गृह संख्या : 268 उम्र : 26 लिंग : पुरुष	फोटो उपलब्ध	654	NAE1816875	निर्वाचक का नाम : सुरज पति का नाम: श्रवण कुमार गृह संख्या : 268 उम्र : 25 लिंग : महिला	फोटो उपलब्ध
655	NAE1805241	निर्वाचक का नाम : लूगा पति का नाम: खेता गृह संख्या : 268/1 उम्र : 89 लिंग : महिला	फोटो उपलब्ध	656	NAE1910553	निर्वाचक का नाम : सविता पति का नाम: जेसा राम गृह संख्या : 268/1 उम्र : 31 लिंग : महिला	फोटो उपलब्ध	# 657	NAE1805308	निर्वाचक का नाम : मांगीलाल एसटी माता का नाम: लुगा गृह संख्या : 268/1 उम्र : 28 लिंग : पुरुष	फोटो उपलब्ध
658	NAE1862945	निर्वाचक का नाम : तलकाराम पिता का नाम: सांवला राम गृह संख्या : 268/1 उम्र : 23 लिंग : पुरुष	फोटो उपलब्ध	659	RJ/22/172/519126	निर्वाचक का नाम : मोहन पिता का नाम: चेना गृह संख्या : 269 उम्र : 61 लिंग : पुरुष	फोटो उपलब्ध	660	RJ/22/172/519413	निर्वाचक का नाम : सूकी पति का नाम: मोहन गृह संख्या : 269 उम्र : 57 लिंग : महिला	फोटो उपलब्ध
661	RJ/22/172/519414	निर्वाचक का नाम : दूधा पिता का नाम: तलसा गृह संख्या : 270 उम्र : 62 लिंग : पुरुष	फोटो उपलब्ध	662	NAE0663781	निर्वाचक का नाम : दाडमी पति का नाम: दुधाराम गृह संख्या : 270 उम्र : 49 लिंग : महिला	फोटो उपलब्ध	663	KLC1676444	निर्वाचक का नाम : सैया पति का नाम: जवारा गृह संख्या : 271 उम्र : 55 लिंग : महिला	फोटो उपलब्ध
664	RJ/22/172/519445	निर्वाचक का नाम : रमेश पति का नाम: तलसा गृह संख्या : 271 उम्र : 53 लिंग : महिला	फोटो उपलब्ध	665	KLC1676451	निर्वाचक का नाम : फैंसी पति का नाम: रमेश गृह संख्या : 271 उम्र : 50 लिंग : महिला	फोटो उपलब्ध	666	NAE0937904	निर्वाचक का नाम : हरसनराम पिता का नाम: तलसाराम गृह संख्या : 271 उम्र : 49 लिंग : पुरुष	फोटो उपलब्ध
667	NAE1570266	निर्वाचक का नाम : दाडमी देवी पति का नाम: हरसन राम गृह संख्या : 271 उम्र : 38 लिंग : महिला	फोटो उपलब्ध	668	NAE1271626	निर्वाचक का नाम : सुरेश कुमार पिता का नाम: जवारा राम गृह संख्या : 271 उम्र : 28 लिंग : पुरुष	फोटो उपलब्ध	669	NAE1805274	निर्वाचक का नाम : ईवन पति का नाम: सुरेश कुमार गृह संख्या : 271 उम्र : 22 लिंग : महिला	फोटो उपलब्ध
670	NAE1997006	निर्वाचक का नाम : डिंपल पति का नाम: बिजला राम गृह संख्या : 271/2 उम्र : 25 लिंग : महिला	फोटो उपलब्ध	671	NAE1996990	निर्वाचक का नाम : बिजला राम पिता का नाम: जवारा राम गृह संख्या : 271/2 उम्र : 23 लिंग : महिला	फोटो उपलब्ध	672	RJ/22/172/519266	निर्वाचक का नाम : बगदा पिता का नाम: नेथी गृह संख्या : 272 उम्र : 57 लिंग : पुरुष	फोटो उपलब्ध
673	NAE0207167	निर्वाचक का नाम : बिजलाराम पिता का नाम: नेथीराम गृह संख्या : 272 उम्र : 47 लिंग : पुरुष	फोटो उपलब्ध	674	NAE0207142	निर्वाचक का नाम : नेनू देवी पति का नाम: बिजलाराम गृह संख्या : 272 उम्र : 44 लिंग : महिला	फोटो उपलब्ध	675	NAE1365733	निर्वाचक का नाम : लीलादेवी पति का नाम: बगडाराम गृह संख्या : 272 उम्र : 44 लिंग : महिला	फोटो उपलब्ध

676	NAE1365741	निर्वाचक का नाम : दायाराम पिता का नाम: बगडाराम गृह संख्या : 272 उम्र : 29 लिंग : पुरुष	फोटो उपलब्ध	677	NAE1760552	निर्वाचक का नाम : फुंटी देवी पति का नाम: डायाराम गृह संख्या : 272 उम्र : 26 लिंग : महिला	फोटो उपलब्ध	678	NAE1850460	निर्वाचक का नाम : भरत कुमार पिता का नाम: बिजला राम गृह संख्या : 272 उम्र : 21 लिंग : पुरुष	फोटो उपलब्ध
679	NAE1887876	निर्वाचक का नाम : भावना देवी पति का नाम: भरत कुमार गृह संख्या : 272/1 उम्र : 22 लिंग : महिला	फोटो उपलब्ध	680	NAE2257970	निर्वाचक का नाम : सीमा कुमारी राणा पिता का नाम: बिजला राम गृह संख्या : 272/1 उम्र : 19 लिंग : महिला	फोटो उपलब्ध	681	NAE1998954	निर्वाचक का नाम : बगदा पिता का नाम: पीरा गृह संख्या : 273 उम्र : 57 लिंग : पुरुष	फोटो उपलब्ध
682	RJ/22/172/519275	निर्वाचक का नाम : पवनी पति का नाम: बगदा गृह संख्या : 273 उम्र : 55 लिंग : महिला	फोटो उपलब्ध	683	KLC1808450	निर्वाचक का नाम : वीरा पिता का नाम: पीरा गृह संख्या : 273 उम्र : 50 लिंग : पुरुष	फोटो उपलब्ध	684	NAE1799311	निर्वाचक का नाम : दिवा देवी पति का नाम: वीरा राम गृह संख्या : 273 उम्र : 31 लिंग : महिला	फोटो उपलब्ध
685	NAE1504471	निर्वाचक का नाम : इन्द्रा कुमारी पति का नाम: कृष्ण कुमार गृह संख्या : 273 उम्र : 31 लिंग : महिला	फोटो उपलब्ध	686	NAE1271634	निर्वाचक का नाम : डायाराम लाल पिता का नाम: बगदा राम गृह संख्या : 273 उम्र : 30 लिंग : पुरुष	फोटो उपलब्ध	# 687	NAE1423433	निर्वाचक का नाम : दिवा देवी पति का नाम: दायाराम गृह संख्या : 273 उम्र : 29 लिंग : महिला	फोटो उपलब्ध
688	NAE1271642	निर्वाचक का नाम : कृष्ण कुमार पिता का नाम: बगदा राम गृह संख्या : 273 उम्र : 28 लिंग : पुरुष	फोटो उपलब्ध	689	NAE1498880	निर्वाचक का नाम : सुखाराम पिता का नाम: बागदा राम गृह संख्या : 273 उम्र : 25 लिंग : पुरुष	फोटो उपलब्ध	690	NAE1997022	निर्वाचक का नाम : दिनेश कुमार पिता का नाम: बगदा राम गृह संख्या : 273 उम्र : 23 लिंग : पुरुष	फोटो उपलब्ध
691	NAE2227239	निर्वाचक का नाम : दीपक कुमार पिता का नाम: बगदा राम गृह संख्या : 273 उम्र : 19 लिंग : पुरुष	फोटो उपलब्ध	692	NAE0664102	निर्वाचक का नाम : नानजीराम पिता का नाम: पीराराम गृह संख्या : 273/2 उम्र : 37 लिंग : पुरुष	फोटो उपलब्ध	693	NAE0664011	निर्वाचक का नाम : कैन्ची देवी पति का नाम: नोनजीराम गृह संख्या : 273/2 उम्र : 33 लिंग : महिला	फोटो उपलब्ध
694	NAE1997014	निर्वाचक का नाम : पूजा पति का नाम: सुखा राम गृह संख्या : 273/3 उम्र : 21 लिंग : महिला	फोटो उपलब्ध	695	NAE1097971	निर्वाचक का नाम : गीगाराम पिता का नाम: सांकलाराम गृह संख्या : 274 उम्र : 38 लिंग : पुरुष	फोटो उपलब्ध	696	NAE1097989	निर्वाचक का नाम : अन्तरी अंतरी पति का नाम: गीगाराम गृह संख्या : 274 उम्र : 25 लिंग : महिला	फोटो उपलब्ध
697	NAE0664045	निर्वाचक का नाम : सोपू पति का नाम: मालाराम गृह संख्या : 274/1 उम्र : 32 लिंग : महिला	फोटो उपलब्ध	R 698	NAE1925023	निर्वाचक का नाम : माला राम पति का नाम: सोपू गृह संख्या : 274/1 उम्र : 32 लिंग : पुरुष	फोटो उपलब्ध	699	RJ/22/172/519129	निर्वाचक का नाम : वचना पिता का नाम: चोथा गृह संख्या : 275 उम्र : 67 लिंग : पुरुष	फोटो उपलब्ध
700	NAE1271659	निर्वाचक का नाम : सावलाराम पिता का नाम: वचनाराम गृह संख्या : 275 उम्र : 38 लिंग : पुरुष	फोटो उपलब्ध	701	NAE1271667	निर्वाचक का नाम : गुडिया देवी पति का नाम: सावलाराम गृह संख्या : 275 उम्र : 33 लिंग : महिला	फोटो उपलब्ध	702	NAE0962753	निर्वाचक का नाम : मलाराम पिता का नाम: वचनाराम गृह संख्या : 275 उम्र : 30 लिंग : पुरुष	फोटो उपलब्ध
703	NAE1496595	निर्वाचक का नाम : इमरती देवी पति का नाम: मला राम गृह संख्या : 275 उम्र : 30 लिंग : महिला	फोटो उपलब्ध	704	NAE1271675	निर्वाचक का नाम : सागर पिता का नाम: वचनाराम गृह संख्या : 275 उम्र : 29 लिंग : पुरुष	फोटो उपलब्ध	705	NAE2078061	निर्वाचक का नाम : गुडिया पति का नाम: सागर गृह संख्या : 275 उम्र : 29 लिंग : महिला	फोटो उपलब्ध

706	RJ/22/172/519236	निर्वाचक का नाम : गीता पति का नाम: गोरधन गृह संख्या : 276 उम्र : 59 लिंग : महिला	707	NAE1496611	निर्वाचक का नाम : अनिल कुमार पिता का नाम: गोरधन राम गृह संख्या : 276 उम्र : 34 लिंग : पुरुष	708	NAE1505197	निर्वाचक का नाम : नरेंद्र कुमार पिता का नाम: गोरधन राम गृह संख्या : 276 उम्र : 25 लिंग : पुरुष
709	NAE1805084	निर्वाचक का नाम : तुरी हेतल देवी पति का नाम: अनिल कुमार गृह संख्या : 276 उम्र : 24 लिंग : महिला	710	RJ/22/172/519054	निर्वाचक का नाम : सतिया पति का नाम: हरीश गृह संख्या : 277 उम्र : 55 लिंग : महिला	711	NAE0949180	निर्वाचक का नाम : कैलाश कुमार पिता का नाम: हरि राम गृह संख्या : 277 उम्र : 31 लिंग : पुरुष
712	NAE1271683	निर्वाचक का नाम : दिवा देवी पति का नाम: कैलाश कुमार गृह संख्या : 277 उम्र : 29 लिंग : महिला	713	NAE1923333	निर्वाचक का नाम : मनोहर पिता का नाम: हरी राम गृह संख्या : 277/1 उम्र : 21 लिंग : पुरुष	714	NAE1923341	निर्वाचक का नाम : उमेश पिता का नाम: हरी राम गृह संख्या : 277/2 उम्र : 21 लिंग : पुरुष
715	RJ/22/172/520002	निर्वाचक का नाम : लाखा पिता का नाम: चोथा गृह संख्या : 278 उम्र : 58 लिंग : पुरुष	716	RJ/22/172/519235	निर्वाचक का नाम : झीणी पति का नाम: लाखा गृह संख्या : 278 उम्र : 56 लिंग : महिला	717	NAE1365618	निर्वाचक का नाम : शांति देवी पति का नाम: जोधाराम गृह संख्या : 278 उम्र : 30 लिंग : महिला
718	NAE1835412	निर्वाचक का नाम : रेखा पति का नाम: जितेंद्र कुमार गृह संख्या : 278 उम्र : 27 लिंग : महिला	719	NAE1365535	निर्वाचक का नाम : जोधाराम पिता का नाम: लखाराम गृह संख्या : 278/1 उम्र : 36 लिंग : पुरुष	720	NAE1939859	निर्वाचक का नाम : जितेंद्र कुमार पिता का नाम: लाखा राम गृह संख्या : 278/1 उम्र : 32 लिंग : पुरुष
721	KLC2085256	निर्वाचक का नाम : अमराराम पिता का नाम: नागजी गृह संख्या : 279 उम्र : 49 लिंग : पुरुष	722	KLC2085215	निर्वाचक का नाम : मंजु पति का नाम: अमराराम गृह संख्या : 279 उम्र : 46 लिंग : महिला	R 723	NAE1745538	निर्वाचक का नाम : गुडिया कुमारी पिता का नाम: अमरा राम गृह संख्या : 279 उम्र : 23 लिंग : महिला
R 724	NAE1834811	निर्वाचक का नाम : ललिता कुमारी पिता का नाम: अमरा राम गृह संख्या : 279 उम्र : 21 लिंग : महिला	725	NAE2127777	निर्वाचक का नाम : संतोष कुमारी पिता का नाम: अमरा राम गृह संख्या : 279 उम्र : 20 लिंग : महिला			

726	NAE1966217	# 727	KLC1409853	728	NAE1966209
निर्वाचक का नाम : ज़ोहरा देवी पति का नाम: भेर सिंह गृह संख्या : 280 उम्र : 77 लिंग : महिला	फोटो उपलब्ध	निर्वाचक का नाम : भेर सिंह पिता का नाम: मोती सिंह गृह संख्या : 280 उम्र : 70 लिंग : पुरुष	फोटो उपलब्ध	निर्वाचक का नाम : नरपत सिंह पिता का नाम: भेर सिंह गृह संख्या : 280 उम्र : 49 लिंग : पुरुष	फोटो उपलब्ध
729	KLC1410000	730	KLC1488170	731	KLC2144350
निर्वाचक का नाम : रमीला कंवर पति का नाम: नरपत सिंह गृह संख्या : 280 उम्र : 48 लिंग : महिला	फोटो उपलब्ध	निर्वाचक का नाम : भंवर सिंह पिता का नाम: भेर सिंह गृह संख्या : 280 उम्र : 45 लिंग : पुरुष	फोटो उपलब्ध	निर्वाचक का नाम : कमला कंवर पति का नाम: भंवर सिंह गृह संख्या : 280 उम्र : 44 लिंग : महिला	फोटो उपलब्ध
732	NAE1614098	733	NAE1760941	734	NAE2229128
निर्वाचक का नाम : भरत सिंह पिता का नाम: नरपत सिंह गृह संख्या : 280 उम्र : 25 लिंग : पुरुष	फोटो उपलब्ध	निर्वाचक का नाम : दिनेश सिंह पिता का नाम: भंवर सिंह गृह संख्या : 280 उम्र : 22 लिंग : पुरुष	फोटो उपलब्ध	निर्वाचक का नाम : महिपाल सिंह पिता का नाम: भंवर सिंह गृह संख्या : 280 उम्र : 19 लिंग : पुरुष	फोटो उपलब्ध
735	NAE1778448	736	NAE0442087	R 737	NAE2069086
निर्वाचक का नाम : डाय पिता का नाम: सगा राम गृह संख्या : 281 उम्र : 54 लिंग : पुरुष	फोटो उपलब्ध	निर्वाचक का नाम : ज्योति पति का नाम: डायाराम गृह संख्या : 281 उम्र : 38 लिंग : महिला	फोटो उपलब्ध	निर्वाचक का नाम : ममता कुमारी पिता का नाम: डायाराम गृह संख्या : 281 उम्र : 20 लिंग : महिला	फोटो उपलब्ध
738	NAE1752310	739	NAE1746452	740	NAE2059095
निर्वाचक का नाम : जयंती लाल पिता का नाम: रामा राम गृह संख्या : 281/1 उम्र : 40 लिंग : पुरुष	फोटो उपलब्ध	निर्वाचक का नाम : भांगु देवी पति का नाम: जयंती लाल गृह संख्या : 281/1 उम्र : 34 लिंग : महिला	फोटो उपलब्ध	निर्वाचक का नाम : लखमा पिता का नाम: भला गृह संख्या : 282 उम्र : 63 लिंग : पुरुष	फोटो उपलब्ध
741	NAE2059061	742	NAE0398263	743	NAE0962761
निर्वाचक का नाम : सजू पति का नाम: लखमा गृह संख्या : 282 उम्र : 56 लिंग : महिला	फोटो उपलब्ध	निर्वाचक का नाम : दिनेश कुमार पिता का नाम: लखमाराम गृह संख्या : 282 उम्र : 38 लिंग : पुरुष	फोटो उपलब्ध	निर्वाचक का नाम : सारकी देवी पति का नाम: दिनेश कुमार गृह संख्या : 282 उम्र : 33 लिंग : महिला	फोटो उपलब्ध
744	NAE1120872	745	NAE1271451	746	NAE1424423
निर्वाचक का नाम : सुरेश कुमार पिता का नाम: लखमाराम गृह संख्या : 282 उम्र : 30 लिंग : पुरुष	फोटो उपलब्ध	निर्वाचक का नाम : नीतू देवी पति का नाम: सुरेश कुमार गृह संख्या : 282 उम्र : 29 लिंग : महिला	फोटो उपलब्ध	निर्वाचक का नाम : अशोक कुमार पिता का नाम: लखमा राम गृह संख्या : 282 उम्र : 26 लिंग : पुरुष	फोटो उपलब्ध
747	NAE1996461	748	NAE1824820	749	NAE2227759
निर्वाचक का नाम : पिंकी पति का नाम: अशोक कुमार गृह संख्या : 282 उम्र : 26 लिंग : महिला	फोटो उपलब्ध	निर्वाचक का नाम : मुकेश कुमार पिता का नाम: लखमा राम गृह संख्या : 282 उम्र : 23 लिंग : पुरुष	फोटो उपलब्ध	निर्वाचक का नाम : सुशीला पति का नाम: मुकेश कुमार गृह संख्या : 282 उम्र : 19 लिंग : महिला	फोटो उपलब्ध
750	NAE2059087	751	NAE2058980	752	NAE1147537
निर्वाचक का नाम : वागा पिता का नाम: भला गृह संख्या : 282/1 उम्र : 59 लिंग : पुरुष	फोटो उपलब्ध	निर्वाचक का नाम : शारदा पति का नाम: वागा गृह संख्या : 282/1 उम्र : 57 लिंग : महिला	फोटो उपलब्ध	निर्वाचक का नाम : भरत कुमार पिता का नाम: वागाराम गृह संख्या : 282/1 उम्र : 28 लिंग : पुरुष	फोटो उपलब्ध
753	NAE1796945	754	NAE1798347	755	NAE2058998
निर्वाचक का नाम : ललित कुमार पिता का नाम: वागाराम गृह संख्या : 282/1 उम्र : 22 लिंग : पुरुष	फोटो उपलब्ध	निर्वाचक का नाम : महादेवा पिता का नाम: सदवाना गृह संख्या : 282/2 उम्र : 72 लिंग : पुरुष	फोटो उपलब्ध	निर्वाचक का नाम : हरियो पति का नाम: महादेवा गृह संख्या : 282/2 उम्र : 67 लिंग : महिला	फोटो उपलब्ध

756	RJ/22/172/519384	निर्वाचक का नाम : मना पिता का नाम: सदवाना गृह संख्या : 282/2 उम्र : 59 लिंग : पुरुष	757	NAE2250173	निर्वाचक का नाम : राधा देवी पति का नाम: मना गृह संख्या : 282/2 उम्र : 50 लिंग : महिला	758	NAE0033993	निर्वाचक का नाम : छगनाराम पिता का नाम: महादेव राम गृह संख्या : 282/2 उम्र : 38 लिंग : पुरुष
759	KLC2248664	निर्वाचक का नाम : गीता पति का नाम: छगनाराम गृह संख्या : 282/2 उम्र : 38 लिंग : महिला	760	NAE0269449	निर्वाचक का नाम : हपाराम पिता का नाम: महादेवाराम गृह संख्या : 282/2 उम्र : 35 लिंग : पुरुष	761	NAE0807016	निर्वाचक का नाम : दरिया देवी पति का नाम: हपाराम गृह संख्या : 282/2 उम्र : 32 लिंग : महिला
762	NAE1414051	निर्वाचक का नाम : ओटाराम पिता का नाम: मानरम गृह संख्या : 282/2 उम्र : 26 लिंग : पुरुष	763	NAE2001394	निर्वाचक का नाम : प्रजापति बदामी पति का नाम: ओटा राम गृह संख्या : 282/2 उम्र : 21 लिंग : महिला	764	NAE2058956	निर्वाचक का नाम : वाला पिता का नाम: सवदा गृह संख्या : 282/3 उम्र : 67 लिंग : पुरुष
765	NAE2058964	निर्वाचक का नाम : सोदरी पति का नाम: वाला गृह संख्या : 282/3 उम्र : 65 लिंग : महिला	766	NAE0269266	निर्वाचक का नाम : राजूराम पिता का नाम: वालाराम गृह संख्या : 282/3 उम्र : 42 लिंग : पुरुष	767	NAE0496471	निर्वाचक का नाम : देसु देवी पति का नाम: राजुराम गृह संख्या : 282/3 उम्र : 34 लिंग : महिला
768	NAE2058972	निर्वाचक का नाम : गबाराम पिता का नाम: भगवाना गृह संख्या : 282/बी उम्र : 57 लिंग : पुरुष	769	KLC1676378	निर्वाचक का नाम : पंखू पति का नाम: गबा गृह संख्या : 282/बी उम्र : 45 लिंग : महिला	770	NAE2077279	निर्वाचक का नाम : प्रजापति डिंपल पति का नाम: श्रवण कुमार गृह संख्या : 282/बी उम्र : 26 लिंग : महिला
771	NAE1361575	निर्वाचक का नाम : श्रवण कुमार पिता का नाम: गबाराम गृह संख्या : 282/बी उम्र : 26 लिंग : पुरुष	772	NAE1569292	निर्वाचक का नाम : रिंका कुमारी पिता का नाम: गबा राम गृह संख्या : 282/बी उम्र : 25 लिंग : महिला	773	NAE1992221	निर्वाचक का नाम : शांति लाल पिता का नाम: गबा राम गृह संख्या : 282/बी उम्र : 20 लिंग : पुरुष
774	NAE1778455	निर्वाचक का नाम : जवारा पिता का नाम: उका गृह संख्या : 283 उम्र : 65 लिंग : पुरुष	775	NAE1778463	निर्वाचक का नाम : तारी पति का नाम: जवारा गृह संख्या : 283 उम्र : 61 लिंग : महिला	776	NAE0442137	निर्वाचक का नाम : सोमता राम पिता का नाम: जवारा राम गृह संख्या : 283 उम्र : 34 लिंग : पुरुष
777	NAE0442129	निर्वाचक का नाम : सुरेश कुमार पिता का नाम: जवारा राम गृह संख्या : 283 उम्र : 33 लिंग : पुरुष	778	NAE2035574	निर्वाचक का नाम : कविता देवी पति का नाम: सोमता राम गृह संख्या : 283 उम्र : 25 लिंग : महिला	779	KLC2248656	निर्वाचक का नाम : मांगीलाल पिता का नाम: जवारा राम गृह संख्या : 283/1 उम्र : 43 लिंग : पुरुष
780	NAE0268961	निर्वाचक का नाम : मंजू पति का नाम: मांगीलाल गृह संख्या : 283/1 उम्र : 36 लिंग : महिला	781	NAE1778687	निर्वाचक का नाम : जोती पति का नाम: रूग नाथ गृह संख्या : 284 उम्र : 79 लिंग : महिला	782	NAE1778703	निर्वाचक का नाम : झमू पति का नाम: नारणा गृह संख्या : 284 उम्र : 54 लिंग : महिला
783	NAE0442145	निर्वाचक का नाम : मंशाराम पिता का नाम: रूगनाथा राम गृह संख्या : 284 उम्र : 39 लिंग : पुरुष	784	NAE1097831	निर्वाचक का नाम : मदीया देवी पति का नाम: मंशाराम गृह संख्या : 284 उम्र : 31 लिंग : महिला	785	NAE1504364	निर्वाचक का नाम : घेवा राम पिता का नाम: नारायण लाल गृह संख्या : 284 उम्र : 25 लिंग : पुरुष

786	NAE1877539	निर्वाचक का नाम : श्रवण कुमार पिता का नाम: नारायण लाल गृह संख्या : 284/1 उम्र : 31 लिंग : पुरुष	फोटो उपलब्ध	787	NAE1887900	निर्वाचक का नाम : बीबा देवी पति का नाम: श्रवण कुमार सोलंकी गृह संख्या : 284/1 उम्र : 25 लिंग : महिला	फोटो उपलब्ध	788	KLC1488071	निर्वाचक का नाम : चतरा पिता का नाम: रूंग नाथ गृह संख्या : 284/2 उम्र : 53 लिंग : पुरुष	फोटो उपलब्ध
789	NAE0268979	निर्वाचक का नाम : पवनी देवी पति का नाम: चतराराम गृह संख्या : 284/2 उम्र : 42 लिंग : महिला	फोटो उपलब्ध	790	NAE1770791	निर्वाचक का नाम : कसूबी पति का नाम: किस्तुरा गृह संख्या : 285 उम्र : 85 लिंग : महिला	फोटो उपलब्ध	791	NAE1770809	निर्वाचक का नाम : प्रभू पिता का नाम: किस्तुरा गृह संख्या : 285 उम्र : 56 लिंग : पुरुष	फोटो उपलब्ध
792	NAE1770783	निर्वाचक का नाम : पंखू पति का नाम: प्रभू गृह संख्या : 285 उम्र : 55 लिंग : महिला	फोटो उपलब्ध	793	NAE0034116	निर्वाचक का नाम : त्रिकमाराम प्रजापति पिता का नाम: किस्तुराराम गृह संख्या : 285 उम्र : 34 लिंग : पुरुष	फोटो उपलब्ध	794	NAE1271360	निर्वाचक का नाम : गोरखा राम पिता का नाम: प्रभु राम गृह संख्या : 285 उम्र : 30 लिंग : पुरुष	फोटो उपलब्ध
795	NAE1808195	निर्वाचक का नाम : मंजू देवी पति का नाम: गोरख राम सोलंकी गृह संख्या : 285 उम्र : 29 लिंग : महिला	फोटो उपलब्ध	796	NAE1271378	निर्वाचक का नाम : भैरा राम पिता का नाम: प्रभु राम गृह संख्या : 285 उम्र : 28 लिंग : पुरुष	फोटो उपलब्ध	797	NAE1987338	निर्वाचक का नाम : जयंती लाल पिता का नाम: प्रभु राम गृह संख्या : 285 उम्र : 23 लिंग : पुरुष	फोटो उपलब्ध
798	NAE0034124	निर्वाचक का नाम : जोगाराम पिता का नाम: किस्तुराराम गृह संख्या : 285/1 उम्र : 45 लिंग : पुरुष	फोटो उपलब्ध	799	NAE1097823	निर्वाचक का नाम : वर्षा देवी पति का नाम: जोगाराम गृह संख्या : 285/1 उम्र : 41 लिंग : महिला	फोटो उपलब्ध	800	NAE0442152	निर्वाचक का नाम : पूखराज पिता का नाम: किस्तुरा गृह संख्या : 285/2 उम्र : 41 लिंग : पुरुष	फोटो उपलब्ध
801	NAE1120955	निर्वाचक का नाम : पिण्टा देवी पति का नाम: पूखराज गृह संख्या : 285/2 उम्र : 31 लिंग : महिला	फोटो उपलब्ध	802	NAE1770775	निर्वाचक का नाम : रणछोडा पति का नाम: उका गृह संख्या : 286 उम्र : 77 लिंग : पुरुष	फोटो उपलब्ध	803	NAE1770817	निर्वाचक का नाम : हीमी पति का नाम: रणछोडा गृह संख्या : 286 उम्र : 75 लिंग : महिला	फोटो उपलब्ध
804	KLC2248714	निर्वाचक का नाम : छगनाराम पिता का नाम: रणछोडाराम गृह संख्या : 286/1 उम्र : 47 लिंग : पुरुष	फोटो उपलब्ध	805	KLC2248730	निर्वाचक का नाम : पंखू पति का नाम: छगनाराम गृह संख्या : 286/1 उम्र : 43 लिंग : महिला	फोटो उपलब्ध	806	NAE1757384	निर्वाचक का नाम : लीला कुमारी पिता का नाम: छगना राम गृह संख्या : 286/1 उम्र : 22 लिंग : महिला	फोटो उपलब्ध
807	NAE1959592	निर्वाचक का नाम : लाभू राम पिता का नाम: छगना राम गृह संख्या : 286/1 उम्र : 20 लिंग : पुरुष	फोटो उपलब्ध	808	NAE2238517	निर्वाचक का नाम : खंगारा राम पिता का नाम: छगना राम गृह संख्या : 286/1 उम्र : 19 लिंग : पुरुष	फोटो उपलब्ध	809	NAE0250530	निर्वाचक का नाम : रमेश कुमार पिता का नाम: रणछोडा राम गृह संख्या : 286/2 उम्र : 40 लिंग : पुरुष	फोटो उपलब्ध
810	NAE0268987	निर्वाचक का नाम : मंजू देवी पति का नाम: रमेश कुमार ण् गृह संख्या : 286/2 उम्र : 37 लिंग : महिला	फोटो उपलब्ध								

811	NAE2055036	निर्वाचक का नाम : राजेश कुमार पिता का नाम: रायमल जाट गृह संख्या : 119 उम्र : 28 लिंग : पुरुष	812	NAE2073856	निर्वाचक का नाम : सुखी कुमारी पति का नाम: राजेश कुमार गृह संख्या : 119 उम्र : 23 लिंग : महिला	813	NAE1788892	निर्वाचक का नाम : खेतू पति का नाम: झाला राम गृह संख्या : 288/1 उम्र : 65 लिंग : महिला
814	KLC2085371	निर्वाचक का नाम : पाबूराम पिता का नाम: झालाराम गृह संख्या : 288/1 उम्र : 42 लिंग : पुरुष	815	NAE0442178	निर्वाचक का नाम : गीता पति का नाम: पाबूराम गृह संख्या : 288/1 उम्र : 34 लिंग : महिला	816	NAE1097815	निर्वाचक का नाम : तिलोका राम पिता का नाम: झालाराम गृह संख्या : 288/2 उम्र : 33 लिंग : पुरुष
817	NAE0496786	निर्वाचक का नाम : राधा कुमारी पति का नाम: तिलोकाराम गृह संख्या : 288/2 उम्र : 32 लिंग : महिला	818	NAE1097807	निर्वाचक का नाम : खुमाराम पिता का नाम: तुलसाराम गृह संख्या : 289 उम्र : 29 लिंग : पुरुष	819	NAE1424407	निर्वाचक का नाम : चम्पा देवी पति का नाम: राणा राम गृह संख्या : 289/1 उम्र : 34 लिंग : महिला
820	NAE0962498	निर्वाचक का नाम : राणा राम पिता का नाम: तुलसाराम गृह संख्या : 289/1 उम्र : 30 लिंग : पुरुष	821	NAE1783265	निर्वाचक का नाम : तुलसा राम पिता का नाम: लिखमा राम गृह संख्या : 289/3 उम्र : 65 लिंग : पुरुष	822	NAE1783273	निर्वाचक का नाम : मीरा पति का नाम: तुलसा राम गृह संख्या : 289/3 उम्र : 62 लिंग : महिला
823	NAE1783224	निर्वाचक का नाम : ताजा राम पिता का नाम: लिखमा राम गृह संख्या : 290 उम्र : 62 लिंग : पुरुष	824	NAE1783257	निर्वाचक का नाम : हेमी पति का नाम: ताजा राम गृह संख्या : 290 उम्र : 60 लिंग : महिला	825	NAE1994144	निर्वाचक का नाम : श्रवण कुमार पिता का नाम: ताजा राम गृह संख्या : 290 उम्र : 29 लिंग : पुरुष
826	NAE0962480	निर्वाचक का नाम : सवाईराम पिता का नाम: ताजाराम गृह संख्या : 290/1 उम्र : 30 लिंग : पुरुष	827	NAE1804772	निर्वाचक का नाम : पुष्पा जाट पति का नाम: सवाई राम जाट गृह संख्या : 290/1 उम्र : 29 लिंग : महिला	828	NAE1711308	निर्वाचक का नाम : रायमल जाट पिता का नाम: लिखमा राम गृह संख्या : 291 उम्र : 60 लिंग : पुरुष
829	NAE1712447	निर्वाचक का नाम : नीलम कुमारी पति का नाम: रायमल गृह संख्या : 291 उम्र : 53 लिंग : महिला	830	NAE0962548	निर्वाचक का नाम : डॉ. चंदन चौधरी पिता का नाम: श्री रायमल जाट गृह संख्या : 291 उम्र : 30 लिंग : पुरुष	831	NAE2195816	निर्वाचक का नाम : लीला पति का नाम: चंदन चौधरी गृह संख्या : 291 उम्र : 29 लिंग : महिला
832	NAE1423391	निर्वाचक का नाम : निकिता चौधरी पिता का नाम: रायमल जाट गृह संख्या : 291 उम्र : 26 लिंग : महिला	833	NAE1778489	निर्वाचक का नाम : जेरूपा राम पिता का नाम: लिखमा राम गृह संख्या : 292 उम्र : 58 लिंग : पुरुष	834	NAE1778505	निर्वाचक का नाम : लेरी पति का नाम: जेरूपा राम गृह संख्या : 292 उम्र : 57 लिंग : महिला
835	NAE1724095	निर्वाचक का नाम : डिंपल चौधरी पिता का नाम: जेरूपा राम गृह संख्या : 292 उम्र : 23 लिंग : महिला	836	NAE0663542	निर्वाचक का नाम : शोभा कुमारी पिता का नाम: जयरूपाराम गृह संख्या : 292/1 उम्र : 32 लिंग : महिला	837	RJ/22/172/519220	निर्वाचक का नाम : ठाकरा राम पिता का नाम: लिखमा राम गृह संख्या : 293 उम्र : 53 लिंग : पुरुष
838	NAE1713254	निर्वाचक का नाम : जयश्री चौधरी पिता का नाम: ठाकरा राम गृह संख्या : 293 उम्र : 24 लिंग : महिला	839	NAE0962688	निर्वाचक का नाम : पूनमाराम पिता का नाम: दानाराम गृह संख्या : 294 उम्र : 59 लिंग : पुरुष	840	NAE0882886	निर्वाचक का नाम : सोपू देवी पति का नाम: पूनमाराम गृह संख्या : 294 उम्र : 54 लिंग : महिला

<p>841</p> <p>निर्वाचक का नाम : कमलेश पिता का नाम: पूनमाराम गृह संख्या : 294 उम्र : 30 लिंग : पुरुष</p> <p>NAE0962605</p> <p>फोटो उपलब्ध</p>	<p>842</p> <p>निर्वाचक का नाम : सुमन कुशवाहा पति का नाम: कमलेश गृह संख्या : 294 उम्र : 24 लिंग : महिला</p> <p>NAE1799758</p> <p>फोटो उपलब्ध</p>	<p>843</p> <p>निर्वाचक का नाम : छगनलाल पिता का नाम: पूनमाराम गृह संख्या : 294/ए उम्र : 31 लिंग : पुरुष</p> <p>NAE0962613</p> <p>फोटो उपलब्ध</p>
<p>844</p> <p>निर्वाचक का नाम : माली आशाबेहनछगन पति का नाम: छगन लाल गृह संख्या : 294/ए उम्र : 31 लिंग : महिला</p> <p>NAE1759539</p> <p>फोटो उपलब्ध</p>	<p>845</p> <p>निर्वाचक का नाम : सुरेश कुमार पिता का नाम: पूनमाराम गृह संख्या : 294/बी उम्र : 31 लिंग : पुरुष</p> <p>NAE0962597</p> <p>फोटो उपलब्ध</p>	<p>846</p> <p>निर्वाचक का नाम : पूजा पति का नाम: सुरेश कुमार सेनी गृह संख्या : 294/बी उम्र : 23 लिंग : महिला</p> <p>NAE1907864</p> <p>फोटो उपलब्ध</p>

<p>R 847</p> <p>निर्वाचक का नाम : उर्मिला कुमारी पिता का नाम: राजू राम गृह संख्या : 236/ए उम्र : 26 लिंग : महिला</p> <p>फोटो उपलब्ध</p>	NAE1528694	<p>R 848</p> <p>निर्वाचक का नाम : अभिषेक बिशोई पिता का नाम: राजू राम गृह संख्या : 236/ए उम्र : 20 लिंग : पुरुष</p> <p>फोटो उपलब्ध</p>	NAE1959808	<p>849</p> <p>निर्वाचक का नाम : ओमी पति का नाम: श्रवण कुमार बिशोई गृह संख्या : 287 उम्र : 55 लिंग : महिला</p> <p>फोटो उपलब्ध</p>	NAE1817972
<p>850</p> <p>निर्वाचक का नाम : श्रवण कुमार बिशोई पिता का नाम: भीमराज गृह संख्या : 287 उम्र : 55 लिंग : पुरुष</p> <p>फोटो उपलब्ध</p>	KLC2248870	<p>851</p> <p>निर्वाचक का नाम : सुनील बिशोई पिता का नाम: श्रवण कुमार बिशोई गृह संख्या : 287 उम्र : 31 लिंग : पुरुष</p> <p>फोटो उपलब्ध</p>	NAE1818319	<p>852</p> <p>निर्वाचक का नाम : डॉ अनिल बिशोई पिता का नाम: श्रवण कुमार बिशोई गृह संख्या : 287 उम्र : 30 लिंग : पुरुष</p> <p>फोटो उपलब्ध</p>	NAE0962555
<p>853</p> <p>निर्वाचक का नाम : दीपा बिशोई पति का नाम: अनिल बिशोई गृह संख्या : 287 उम्र : 25 लिंग : महिला</p> <p>फोटो उपलब्ध</p>	NAE1646561	<p>854</p> <p>निर्वाचक का नाम : उर्मिला पति का नाम: सुनील गृह संख्या : 287 उम्र : 24 लिंग : महिला</p> <p>फोटो उपलब्ध</p>	NAE1849074	<p>855</p> <p>निर्वाचक का नाम : नरेश कुमार पिता का नाम: धर्म राज गृह संख्या : 287/1 उम्र : 20 लिंग : पुरुष</p> <p>फोटो उपलब्ध</p>	NAE2220549
<p>856</p> <p>निर्वाचक का नाम : रविंद्र कड़वासरा पिता का नाम: धर्म राज गृह संख्या : 287/1 उम्र : 19 लिंग : पुरुष</p> <p>फोटो उपलब्ध</p>	NAE2256907	<p>857</p> <p>निर्वाचक का नाम : देराम विश्नोंई पिता का नाम: नरिंगाराम गृह संख्या : 288 उम्र : 62 लिंग : पुरुष</p> <p>फोटो उपलब्ध</p>	KLC1857465	<p>858</p> <p>निर्वाचक का नाम : चनणी देराम पति का नाम: देराम बिशोई गृह संख्या : 288 उम्र : 60 लिंग : महिला</p> <p>फोटो उपलब्ध</p>	KLC1676766
<p>859</p> <p>निर्वाचक का नाम : गोविन्द खिलेरी पिता का नाम: देराम विश्नोंई गृह संख्या : 288 उम्र : 32 लिंग : पुरुष</p> <p>फोटो उपलब्ध</p>	NAE0723163	<p>860</p> <p>निर्वाचक का नाम : सरस्वती बिशोई पति का नाम: गोविन्द खिलेरी गृह संख्या : 288 उम्र : 31 लिंग : महिला</p> <p>फोटो उपलब्ध</p>	NAE0806992	<p>861</p> <p>निर्वाचक का नाम : डॉ सुरेश बिशोई पिता का नाम: देराम बिशोई गृह संख्या : 288 उम्र : 30 लिंग : पुरुष</p> <p>फोटो उपलब्ध</p>	NAE1147545
<p>S 862</p> <p>निर्वाचक का नाम : इंदू बाला पति का नाम: सुरेश खिलेरी गृह संख्या : 288 उम्र : 27 लिंग : महिला</p> <p>फोटो उपलब्ध</p>	NAE1686856	<p>863</p> <p>निर्वाचक का नाम : मोवनी पति का नाम: हरिराम गृह संख्या : 288/ए उम्र : 66 लिंग : महिला</p> <p>फोटो उपलब्ध</p>	KLC1676758	<p>864</p> <p>निर्वाचक का नाम : निर्मला बिशोई पति का नाम: जयकिशन गृह संख्या : 288/ए उम्र : 42 लिंग : महिला</p> <p>फोटो उपलब्ध</p>	NAE0072553
<p>865</p> <p>निर्वाचक का नाम : जयकिशन पिता का नाम: हरिराम गृह संख्या : 288/ए उम्र : 41 लिंग : पुरुष</p> <p>फोटो उपलब्ध</p>	KLC1808484	<p>866</p> <p>निर्वाचक का नाम : जगदीश कुमार बिशोई पिता का नाम: हरिराम गृह संख्या : 288/ए उम्र : 39 लिंग : पुरुष</p> <p>फोटो उपलब्ध</p>	NAE0723361	<p>867</p> <p>निर्वाचक का नाम : सुंदर बिशोई पति का नाम: जगदीश कुमार गृह संख्या : 288/ए उम्र : 37 लिंग : महिला</p> <p>फोटो उपलब्ध</p>	NAE0723379
<p>868</p> <p>निर्वाचक का नाम : बसंत विष्णु खिलेरी पिता का नाम: जयकिशन बिशोई गृह संख्या : 288/ए उम्र : 21 लिंग : पुरुष</p> <p>फोटो उपलब्ध</p>	NAE1800242	<p>869</p> <p>निर्वाचक का नाम : मोरी पति का नाम: झालाराम गृह संख्या : 295 उम्र : 80 लिंग : महिला</p> <p>फोटो उपलब्ध</p>	NAE0663658	<p>870</p> <p>निर्वाचक का नाम : नरपतराम पिता का नाम: झालाराम गृह संख्या : 295 उम्र : 37 लिंग : पुरुष</p> <p>फोटो उपलब्ध</p>	NAE0663609
<p>871</p> <p>निर्वाचक का नाम : उर्मिला देवी पति का नाम: नरपत कुमार गृह संख्या : 295 उम्र : 34 लिंग : महिला</p> <p>फोटो उपलब्ध</p>	NAE0664490	<p>872</p> <p>निर्वाचक का नाम : गोदा राम पिता का नाम: झाला राम गृह संख्या : 295/1 उम्र : 47 लिंग : पुरुष</p> <p>फोटो उपलब्ध</p>	NAE0663633	<p>873</p> <p>निर्वाचक का नाम : शारदा पति का नाम: गोदाराम गृह संख्या : 295/1 उम्र : 44 लिंग : महिला</p> <p>फोटो उपलब्ध</p>	NAE0663641
<p>874</p> <p>निर्वाचक का नाम : राजेश कुमार पिता का नाम: गोदा राम गृह संख्या : 295/1 उम्र : 27 लिंग : पुरुष</p> <p>फोटो उपलब्ध</p>	NAE1607506	<p>875</p> <p>निर्वाचक का नाम : रेखा कुमारी पिता का नाम: गोदा राम गृह संख्या : 295/1 उम्र : 20 लिंग : महिला</p> <p>फोटो उपलब्ध</p>	NAE2076693	<p>876</p> <p>निर्वाचक का नाम : चम्पालाल पिता का नाम: झालाराम गृह संख्या : 295/2 उम्र : 41 लिंग : पुरुष</p> <p>फोटो उपलब्ध</p>	NAE0663617

877	NAE0663625	निर्वाचक का नाम : गीता देवी पति का नाम: चम्पालाल गृह संख्या : 295/2 उम्र : 40 लिंग : महिला	फोटो उपलब्ध	878	NAE0206896	निर्वाचक का नाम : गेरी पति का नाम: कलाराम गृह संख्या : 296/1 उम्र : 73 लिंग : महिला	फोटो उपलब्ध	879	NAE1882802	निर्वाचक का नाम : मंजू देवी पति का नाम: बुद्धा राम गृह संख्या : 296/1 उम्र : 32 लिंग : महिला	फोटो उपलब्ध
880	NAE1097757	निर्वाचक का नाम : बुधाराम पिता का नाम: कलाराम गृह संख्या : 296/1 उम्र : 30 लिंग : पुरुष	फोटो उपलब्ध	881	NAE0206987	निर्वाचक का नाम : दरगाराम पिता का नाम: कलाराम गृह संख्या : 296/2 उम्र : 48 लिंग : पुरुष	फोटो उपलब्ध	882	NAE0206888	निर्वाचक का नाम : मोरी पति का नाम: दरगाराम गृह संख्या : 296/2 उम्र : 46 लिंग : महिला	फोटो उपलब्ध
883	NAE1692292	निर्वाचक का नाम : सुरेश कुमार पिता का नाम: दरगाराम गृह संख्या : 296/2 उम्र : 25 लिंग : पुरुष	फोटो उपलब्ध	884	NAE0206862	निर्वाचक का नाम : गणेशाराम पिता का नाम: कलाराम गृह संख्या : 296/3 उम्र : 46 लिंग : पुरुष	फोटो उपलब्ध	885	NAE0206870	निर्वाचक का नाम : हीरो देवी पति का नाम: गणेशाराम गृह संख्या : 296/3 उम्र : 42 लिंग : महिला	फोटो उपलब्ध
886	NAE0441972	निर्वाचक का नाम : मांगीलाल पिता का नाम: कलाराम गृह संख्या : 296/4 उम्र : 45 लिंग : पुरुष	फोटो उपलब्ध	887	NAE0883025	निर्वाचक का नाम : पंखू देवी पति का नाम: मांगीलाल गृह संख्या : 296/4 उम्र : 34 लिंग : महिला	फोटो उपलब्ध	888	NAE0269100	निर्वाचक का नाम : जूजाराम पिता का नाम: कलाराम गृह संख्या : 296/5 उम्र : 35 लिंग : पुरुष	फोटो उपलब्ध
889	NAE0883017	निर्वाचक का नाम : उखडकी पति का नाम: जुजाराम गृह संख्या : 296/5 उम्र : 34 लिंग : महिला	फोटो उपलब्ध	890	RJ/22/172/519137	निर्वाचक का नाम : महादेवा पिता का नाम: भला गृह संख्या : 297 उम्र : 67 लिंग : पुरुष	फोटो उपलब्ध	891	RJ/22/172/520014	निर्वाचक का नाम : सूकी पति का नाम: महादेवा गृह संख्या : 297 उम्र : 64 लिंग : महिला	फोटो उपलब्ध
892	NAE0207084	निर्वाचक का नाम : जामताराम पिता का नाम: महादेवाराम गृह संख्या : 297 उम्र : 36 लिंग : पुरुष	फोटो उपलब्ध	893	NAE0664367	निर्वाचक का नाम : छगन देवी पति का नाम: जामता राम गृह संख्या : 297 उम्र : 35 लिंग : महिला	फोटो उपलब्ध	894	NAE1734300	निर्वाचक का नाम : माफ़ी देवी पति का नाम: सुरेश कुमार गृह संख्या : 297 उम्र : 26 लिंग : महिला	फोटो उपलब्ध
895	NAE1763473	निर्वाचक का नाम : सुरेश कुमार पिता का नाम: महादेवा राम गृह संख्या : 297 उम्र : 22 लिंग : पुरुष	फोटो उपलब्ध								

विधान सभा क्षेत्र की संख्या व नाम : 143-भीनमाल
घटक I - परिवर्धन सूची 1 (16-12-2025 से 21-02-2026 तक)

896	8	NAE2262905	निर्वाचक का नाम : अनिता कुमारी पिता का नाम: चंपा लाल गृह संख्या : 295/2 उम्र : 18 लिंग : महिला	फोटो उपलब्ध
897	8	NAE2262897	निर्वाचक का नाम : महेंद्र कुमार पिता का नाम: गोडा राम गृह संख्या : 295/1 उम्र : 18 लिंग : पुरुष	फोटो उपलब्ध
898	6	NAE2262889	निर्वाचक का नाम : हरचंद पिता का नाम: मनाराम गृह संख्या : 282/2 उम्र : 24 लिंग : पुरुष	फोटो उपलब्ध
899	2	NAE2262855	निर्वाचक का नाम : प्रवीण सिंह पिता का नाम: उदय सिंह गृह संख्या : 202/9 उम्र : 19 लिंग : पुरुष	फोटो उपलब्ध
900	2	NAE2262913	निर्वाचक का नाम : पूरन सिंह पिता का नाम: मनोहर सिंह गृह संख्या : 216 उम्र : 18 लिंग : पुरुष	फोटो उपलब्ध
901	4	NAE2273548	निर्वाचक का नाम : भूरी पिता का नाम: रुपा राम गृह संख्या : 257/1 उम्र : 23 लिंग : महिला	फोटो उपलब्ध
902	4	NAE2273563	निर्वाचक का नाम : करण कुमार पिता का नाम: रुपा राम गृह संख्या : 257/1 उम्र : 21 लिंग : पुरुष	फोटो उपलब्ध
903	1	NAE2275055	निर्वाचक का नाम : प्रदीप सुथार पिता का नाम: राजू राम जांगिड़ गृह संख्या : 195/1 उम्र : 18 लिंग : पुरुष	फोटो उपलब्ध
904	8	NAE2276319	निर्वाचक का नाम : संगीता कुमारी पिता का नाम: दरगा राम गृह संख्या : 296/2 उम्र : 18 लिंग : महिला	फोटो उपलब्ध
905	4	NAE2282739	निर्वाचक का नाम : कल्पना कुमारी पिता का नाम: शंकरलाल गृह संख्या : 239 उम्र : 19 लिंग : महिला	फोटो उपलब्ध
906	8	ZAW0912022	निर्वाचक का नाम : राधा पति का नाम: तुलसा गृह संख्या : 295/4 उम्र : 68 लिंग : महिला	फोटो उपलब्ध
907	2	NAE2284628	निर्वाचक का नाम : रेणुका एम. पिता का नाम: मांग सिंह गृह संख्या : 213/1 उम्र : 19 लिंग : महिला	फोटो उपलब्ध
908	1	NAE2284131	निर्वाचक का नाम : मिस.मंषिता कैंवर पिता का नाम: भगवत सिंह गृह संख्या : 201/1 उम्र : 18 लिंग : महिला	फोटो उपलब्ध
909	3	NAE2288512	निर्वाचक का नाम : प्रजापत सुरेश मांगीलाल पिता का नाम: मांगी लाल प्रजापत गृह संख्या : 236/1 उम्र : 20 लिंग : पुरुष	फोटो उपलब्ध
910	4	NAE0663765	निर्वाचक का नाम : दिनेश कुमार पिता का नाम: पुराराम गृह संख्या : 255/2 उम्र : 35 लिंग : पुरुष	फोटो उपलब्ध
911	5	NAE0663682	निर्वाचक का नाम : मालाराम पिता का नाम: सांकलाराम गृह संख्या : 274/1 उम्र : 33 लिंग : पुरुष	फोटो उपलब्ध
912	4	NAE2298529	निर्वाचक का नाम : रंगा राम पिता का नाम: कालू राम गृह संख्या : 257/ए उम्र : 21 लिंग : पुरुष	फोटो उपलब्ध

निर्वाचकों का विवरण :							
A) मतदाताओं की संख्या :							
		नामावली का प्रकार	निर्वाचक नामावली की पहचान :	मतदाताओं की संख्या :			
				पुरुष	महिला	तृतीय लिंग	कुल
I	मूल	मूल नामावली	समस्त पूरकों को समेकित करते हुए विशेष गहन पुनरीक्षण 2026 की मूल नामावली	447	448	0	895
II	घटक I - परिवर्धन सूची	पूरक 1	विशेष गहन पुनरीक्षण - 2026	10	7	0	17
III	घटक II - विलोपन सूची	पूरक 1	विशेष गहन पुनरीक्षण - 2026	2	12	0	14
IV	लिंग में संशोधन के कारण अंतर			1	-1	0	0
पुनरीक्षण के बाद इस नामावली में शुद्ध निर्वाचक (I+II-III+IV)				456	442	0	898
B) संशोधनों की संख्या :							
नामावली का प्रकार		निर्वाचक नामावली की पहचान :		संशोधनों की संख्या :			
पूरक 1		विशेष गहन पुनरीक्षण - 2026		19			

निर्वाचक रजिस्ट्रीकरण अधिकारी द्वारा जारी

E2-मृत्यु, S2-स्थानांतरित, R2-दोहरी प्रविष्टि, M2-लापता, Q2-अहर्ता नहीं