

निर्वाचक नामावली 2026 S20 राजस्थान

विधान सभा क्षेत्र की संख्या, नाम व आरक्षण स्थिति : 143 - भीनमाल (सामान्य)		भाग संख्या : : 180															
संसदीय निर्वाचन क्षेत्र की संख्या, नाम व आरक्षण स्थिति, जिसमें विधान सभा निर्वाचन क्षेत्र स्थित है : 18 - जालौर (सामान्य)																	
1. पुनरीक्षण का विवरण																	
पुनरीक्षण का वर्ष :	2026	निर्वाचक नामावली की पहचान : समस्त पूरकों को समेकित करते हुए विशेष गहन पुनरीक्षण 2026 की मूल नामावली															
अर्हता तिथि :	01-01-2026																
पुनरीक्षण का स्वरूप :	विशेष गहन पुनरीक्षण - 2026																
प्रकाशन की तिथि :	21-02-2026																
2. भाग व मतदान क्षेत्र का विवरण :																	
भाग में आने वाले अनुभागों की संख्या और नाम :																	
1-हनुमान मंदिर रोड, वार्ड सं 11 2-फाफरिया कोटवाल बस्ति, वार्ड सं 11		<table style="width: 100%; border-collapse: collapse;"> <tr> <td style="width: 60%;">मुख्य शहर / मुख्य ग्राम</td> <td>: भीनमाल</td> </tr> <tr> <td>वार्ड</td> <td>: वार्ड संख्या 11</td> </tr> <tr> <td>पोस्ट ऑफिस</td> <td>: BHINMAL एसओ</td> </tr> <tr> <td>पुलिस थाना</td> <td>: भीनमाल</td> </tr> <tr> <td>तहसील</td> <td>: भीनमाल</td> </tr> <tr> <td>जिला</td> <td>: जालौर</td> </tr> <tr> <td>पिन कोड</td> <td>: 343029</td> </tr> </table>		मुख्य शहर / मुख्य ग्राम	: भीनमाल	वार्ड	: वार्ड संख्या 11	पोस्ट ऑफिस	: BHINMAL एसओ	पुलिस थाना	: भीनमाल	तहसील	: भीनमाल	जिला	: जालौर	पिन कोड	: 343029
मुख्य शहर / मुख्य ग्राम	: भीनमाल																
वार्ड	: वार्ड संख्या 11																
पोस्ट ऑफिस	: BHINMAL एसओ																
पुलिस थाना	: भीनमाल																
तहसील	: भीनमाल																
जिला	: जालौर																
पिन कोड	: 343029																
3. मतदान केंद्र का विवरण																	
मतदान केंद्र की संख्या व नाम :	180 - जग जीवनराम कॉलनी भीनमाल	मतदान केन्द्र की विशेष हैसियत (पुरुष/महिला/सामान्य) :	सामान्य														
मतदान केंद्र का भवन व पता :	राजकीय प्राथमिक विद्यालय जगजीवन राम कालोनी, कमरा नं.03, भीनमाल	इस मतदान क्षेत्र के सहायक (ऑक्जिलियरी) मतदान केन्द्रों की संख्या :	0														
4. मतदाताओं की संख्या :																	
आरंभिक क्रम	अंतिम क्रम	मतदाताओं की संख्या															
संख्या	संख्या	पुरुष	महिला	तृतीय लिंग	कुल												
1	886	498	388	0	886												

निर्वाचक रजिस्ट्रीकरण अधिकारी द्वारा जारी

Nazri Naksha

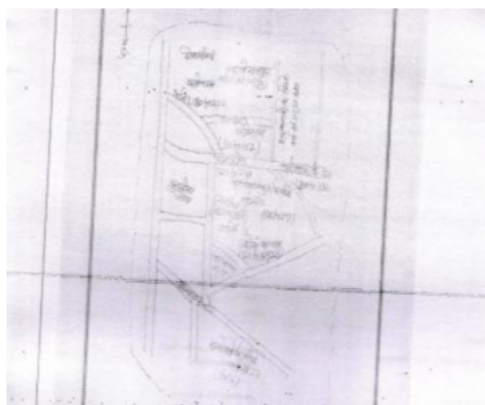

Google Map View



Polling Station Building Front View



Polling Station Front View



Cad View

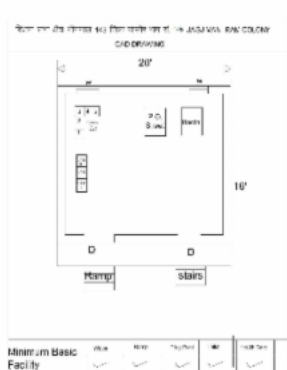

Key MAP View

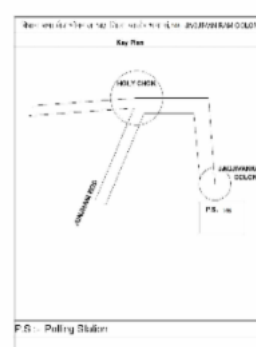

1	NAE0377796	निर्वाचक का नाम : कमला देवी पति का नाम: चुन्नी लाल गृह संख्या : 89 क उम्र : 75 लिंग : महिला	फोटो उपलब्ध	2	NAE0377804	निर्वाचक का नाम : श्रवण कुमार पिता का नाम: चुन्नी लाल गृह संख्या : 89 क उम्र : 48 लिंग : पुरुष	फोटो उपलब्ध	3	NAE0120659	निर्वाचक का नाम : विक्रम कुमार पिता का नाम: चुन्नी लाल गृह संख्या : 89 क उम्र : 46 लिंग : पुरुष	फोटो उपलब्ध
4	NAE0951939	निर्वाचक का नाम : नर्बदा देवी पति का नाम: विक्रम कुमार गृह संख्या : 89 क उम्र : 40 लिंग : महिला	फोटो उपलब्ध	5	NAE2103224	निर्वाचक का नाम : अनुराग पिता का नाम: विक्रम कुमार गृह संख्या : 89 के उम्र : 20 लिंग : पुरुष	फोटो उपलब्ध	6	NAE1900703	निर्वाचक का नाम : प्रवीण कुमार पिता का नाम: रूपराम गृह संख्या : 90 उम्र : 42 लिंग : पुरुष	फोटो उपलब्ध
7	NAE1900810	निर्वाचक का नाम : गुडिया देवी पति का नाम: प्रवीण कुमार गृह संख्या : 90 उम्र : 39 लिंग : महिला	फोटो उपलब्ध	8	NAE1949288	निर्वाचक का नाम : लिलादेवी पति का नाम: मोहनलाल गृह संख्या : 91 उम्र : 56 लिंग : महिला	फोटो उपलब्ध	9	NAE1949635	निर्वाचक का नाम : प्रकाश कुमार पिता का नाम: मोहनलाल गृह संख्या : 91 उम्र : 35 लिंग : पुरुष	फोटो उपलब्ध
10	NAE1949593	निर्वाचक का नाम : चेतन कुमार पिता का नाम: मोहनलाल गृह संख्या : 91 उम्र : 29 लिंग : पुरुष	फोटो उपलब्ध	11	NAE1949239	निर्वाचक का नाम : मोहनलाल पिता का नाम: देवा राम गृह संख्या : 92 उम्र : 61 लिंग : पुरुष	फोटो उपलब्ध	12	NAE1656263	निर्वाचक का नाम : ब्रजेश कुमार पिता का नाम: गोविंद राम गृह संख्या : 124 उम्र : 31 लिंग : पुरुष	फोटो उपलब्ध
13	NAE1656271	निर्वाचक का नाम : रतना कुमारी पिता का नाम: गोविंद राम गृह संख्या : 124 उम्र : 29 लिंग : महिला	फोटो उपलब्ध	14	NAE1958743	निर्वाचक का नाम : संजय कुमार पिता का नाम: मगाराम गृह संख्या : 145 उम्र : 20 लिंग : पुरुष	फोटो उपलब्ध	15	NAE1446491	निर्वाचक का नाम : नटवर लाल पिता का नाम: मांगी लाल गृह संख्या : 166 उम्र : 57 लिंग : पुरुष	फोटो उपलब्ध
16	NAE1449222	निर्वाचक का नाम : विमला देवी पति का नाम: नटवर लाल गृह संख्या : 166 उम्र : 53 लिंग : महिला	फोटो उपलब्ध	17	KLC1699651	निर्वाचक का नाम : रायचन्द्र पिता का नाम: अमराराम गृह संख्या : 166 क उम्र : 70 लिंग : पुरुष	फोटो उपलब्ध	18	KLC1418110	निर्वाचक का नाम : सायती पति का नाम: रायचन्द्र गृह संख्या : 166 क उम्र : 67 लिंग : महिला	फोटो उपलब्ध
19	KLC2242014	निर्वाचक का नाम : चन्द्रा पति का नाम: रायचन्द्र गृह संख्या : 166 क उम्र : 56 लिंग : महिला	फोटो उपलब्ध	20	RJ/22/172/589289	निर्वाचक का नाम : कानाराम पिता का नाम: प्रतापा गृह संख्या : 166 ख उम्र : 70 लिंग : पुरुष	फोटो उपलब्ध	21	KLC1699917	निर्वाचक का नाम : चाँद पति का नाम: कानाराम गृह संख्या : 166 ख उम्र : 67 लिंग : महिला	फोटो उपलब्ध
22	NAE0939736	निर्वाचक का नाम : प्रहलाद कुमार पिता का नाम: कन्हैयालाल गृह संख्या : 166 ख उम्र : 38 लिंग : पुरुष	फोटो उपलब्ध	23	NAE0939793	निर्वाचक का नाम : हेमन्त कुमार पिता का नाम: कन्हैयालाल गृह संख्या : 166 ख उम्र : 34 लिंग : पुरुष	फोटो उपलब्ध	24	NAE1655737	निर्वाचक का नाम : मुकेश कुमार पिता का नाम: छगना राम गृह संख्या : 167 उम्र : 23 लिंग : पुरुष	फोटो उपलब्ध
25	NAE1726702	निर्वाचक का नाम : भंवरलाल पिता का नाम: गोरधन गृह संख्या : 177 उम्र : 57 लिंग : पुरुष	फोटो उपलब्ध	26	NAE1726728	निर्वाचक का नाम : मंजू देवी पति का नाम: भंवरलाल गृह संख्या : 177 उम्र : 54 लिंग : महिला	फोटो उपलब्ध	27	NAE1727866	निर्वाचक का नाम : रुपा राम पिता का नाम: भंवरलाल गृह संख्या : 177 उम्र : 31 लिंग : पुरुष	फोटो उपलब्ध
28	NAE1729730	निर्वाचक का नाम : राणाराम पिता का नाम: भंवरलाल गृह संख्या : 177 उम्र : 27 लिंग : पुरुष	फोटो उपलब्ध	29	NAE0119628	निर्वाचक का नाम : कान्ता देवी पति का नाम: कन्हैया लाल गृह संख्या : 178 उम्र : 51 लिंग : महिला	फोटो उपलब्ध	30	NAE1475052	निर्वाचक का नाम : देवी लाल पिता का नाम: कन्हैया लाल गृह संख्या : 178 उम्र : 34 लिंग : पुरुष	फोटो उपलब्ध

31	NAE2088821	निर्वाचक का नाम : पूरन देवी पति का नाम: देवी लाल गृह संख्या : 178 उम्र : 33 लिंग : महिला	फोटो उपलब्ध	32	NAE2088839	निर्वाचक का नाम : आरती पिता का नाम: कन्हैयालाल गृह संख्या : 178 उम्र : 23 लिंग : महिला	फोटो उपलब्ध	33	NAE2089605	निर्वाचक का नाम : श्रवण कुमार पिता का नाम: मंछा राम गृह संख्या : 179 उम्र : 48 लिंग : पुरुष	फोटो उपलब्ध
34	NAE2089654	निर्वाचक का नाम : भंवरी देवी पति का नाम: श्रवण कुमार गृह संख्या : 179 उम्र : 41 लिंग : महिला	फोटो उपलब्ध	35	NAE2089571	निर्वाचक का नाम : ममता कुमारी पिता का नाम: श्रवण कुमार गृह संख्या : 179 उम्र : 27 लिंग : महिला	फोटो उपलब्ध	36	NAE2089696	निर्वाचक का नाम : भावना कुमारी पिता का नाम: श्रवण कुमार गृह संख्या : 179 उम्र : 24 लिंग : महिला	फोटो उपलब्ध
37	NAE2090116	निर्वाचक का नाम : हंसा राम पिता का नाम: राजा राम गृह संख्या : 180 उम्र : 55 लिंग : पुरुष	फोटो उपलब्ध	38	NAE2103661	निर्वाचक का नाम : कंचन पति का नाम: हंसा राम गृह संख्या : 180 उम्र : 49 लिंग : महिला	फोटो उपलब्ध	39	NAE2090074	निर्वाचक का नाम : दीपिका पिता का नाम: हंसा राम गृह संख्या : 180 उम्र : 21 लिंग : महिला	फोटो उपलब्ध
40	JVF1428523	निर्वाचक का नाम : सुगणो पति का नाम: राजा राम गृह संख्या : 181 उम्र : 75 लिंग : महिला	फोटो उपलब्ध	41	JVF1428556	निर्वाचक का नाम : कमलेश पिता का नाम: राजाराम गृह संख्या : 181 उम्र : 43 लिंग : पुरुष	फोटो उपलब्ध	42	NAE2089274	निर्वाचक का नाम : रिकू देवी पति का नाम: कमलेश कुमार गृह संख्या : 181 उम्र : 35 लिंग : महिला	फोटो उपलब्ध
43	NAE2092682	निर्वाचक का नाम : दिनेश पिता का नाम: पुखराज गृह संख्या : 182 उम्र : 54 लिंग : पुरुष	फोटो उपलब्ध	44	KLC1698406	निर्वाचक का नाम : पुष्पा पति का नाम: दिनेश गृह संख्या : 182 उम्र : 50 लिंग : महिला	फोटो उपलब्ध	45	NAE2181956	निर्वाचक का नाम : रमेश कुमार पिता का नाम: लक्ष्मण राम गृह संख्या : 182/1 उम्र : 27 लिंग : पुरुष	फोटो उपलब्ध
46	NAE1617174	निर्वाचक का नाम : पीथा राम पिता का नाम: धना राम गृह संख्या : 312 उम्र : 55 लिंग : पुरुष	फोटो उपलब्ध	47	NAE1617182	निर्वाचक का नाम : मीरा देवी पति का नाम: पिथा राम गृह संख्या : 312 उम्र : 48 लिंग : महिला	फोटो उपलब्ध	# 48	NAE1639194	निर्वाचक का नाम : दीपक कुमार पिता का नाम: पीथाराम गृह संख्या : 312 उम्र : 25 लिंग : पुरुष	फोटो उपलब्ध
49	NAE2090058	निर्वाचक का नाम : हिना कुमारी पिता का नाम: पिथाराम गृह संख्या : 312 उम्र : 23 लिंग : महिला	फोटो उपलब्ध	50	NAE1720382	निर्वाचक का नाम : रिन्कुकुमारी पिता का नाम: धमंडा राम गृह संख्या : 313 उम्र : 26 लिंग : महिला	फोटो उपलब्ध	51	NAE1720366	निर्वाचक का नाम : रानीकुमारी पिता का नाम: धमंड राम गृह संख्या : 313 उम्र : 25 लिंग : महिला	फोटो उपलब्ध
52	NAE1722560	निर्वाचक का नाम : रमेश कुमार जीनगार पिता का नाम: टिकम राम गृह संख्या : 314 उम्र : 58 लिंग : पुरुष	फोटो उपलब्ध	53	NAE1722529	निर्वाचक का नाम : पुष्पादेवी पति का नाम: रमेश कुमार जिंगर गृह संख्या : 314 उम्र : 49 लिंग : महिला	फोटो उपलब्ध	54	NAE1720986	निर्वाचक का नाम : शंकर लाल पिता का नाम: नेनाराम गृह संख्या : 314 उम्र : 47 लिंग : पुरुष	फोटो उपलब्ध
55	NAE1720960	निर्वाचक का नाम : कुसुम देवी पति का नाम: शंकर लाल गृह संख्या : 314 उम्र : 45 लिंग : महिला	फोटो उपलब्ध	56	NAE1722404	निर्वाचक का नाम : पंकज राज पिता का नाम: रमेश कुमार गृह संख्या : 314 उम्र : 30 लिंग : पुरुष	फोटो उपलब्ध	57	NAE1728724	निर्वाचक का नाम : मोहित कुमार पिता का नाम: शंकरलाल गृह संख्या : 314 उम्र : 25 लिंग : पुरुष	फोटो उपलब्ध
58	NAE1769942	निर्वाचक का नाम : नीलम कुमारी पिता का नाम: शंकरलाल गृह संख्या : 314 उम्र : 22 लिंग : महिला	फोटो उपलब्ध	59	NAE1724830	निर्वाचक का नाम : भामरी देवी पति का नाम: बाबूराम गृह संख्या : 315 उम्र : 79 लिंग : महिला	फोटो उपलब्ध	60	NAE1724871	निर्वाचक का नाम : रमेश कुमार पिता का नाम: बाबूराम गृह संख्या : 315 उम्र : 46 लिंग : पुरुष	फोटो उपलब्ध

<p>61</p> <p>निर्वाचक का नाम : रमीला देवी पति का नाम: रमेशकुमार गृह संख्या : 315 उम्र : 38 लिंग : महिला</p> <p>NAE1724855</p> <p>फोटो उपलब्ध</p>	<p>62</p> <p>निर्वाचक का नाम : अर्जुन कुमार पिता का नाम: लक्ष्मण राम गृह संख्या : 315 उम्र : 35 लिंग : पुरुष</p> <p>NAE1277243</p> <p>फोटो उपलब्ध</p>	<p>63</p> <p>निर्वाचक का नाम : जसवंत कुमार पिता का नाम: नर सिंह गृह संख्या : 315 उम्र : 29 लिंग : पुरुष</p> <p>NAE1277250</p> <p>फोटो उपलब्ध</p>
<p>64</p> <p>निर्वाचक का नाम : मनिया पति का नाम: कैलाश गृह संख्या : 315 उम्र : 29 लिंग : महिला</p> <p>NAE1277268</p> <p>फोटो उपलब्ध</p>	<p>65</p> <p>निर्वाचक का नाम : संजय कुमार पिता का नाम: रमेश कुमार गृह संख्या : 315 उम्र : 19 लिंग : पुरुष</p> <p>NAE2220713</p> <p>फोटो उपलब्ध</p>	<p>66</p> <p>निर्वाचक का नाम : अंजु देवी पति का नाम: मोहनलाल गृह संख्या : 372 उम्र : 32 लिंग : महिला</p> <p>NAE2091387</p> <p>फोटो उपलब्ध</p>
<p>67</p> <p>निर्वाचक का नाम : हितेश कुमार पिता का नाम: किशोर मल गृह संख्या : 435 उम्र : 35 लिंग : पुरुष</p> <p>NAE0724799</p> <p>फोटो उपलब्ध</p>	<p>68</p> <p>निर्वाचक का नाम : हिना कुमारी पति का नाम: महेंद्र कुमार गृह संख्या : फाफरिया उम्र : 28 लिंग : महिला</p> <p>NAE2179414</p> <p>फोटो उपलब्ध</p>	<p>69</p> <p>निर्वाचक का नाम : राजहंस सोलंकी पिता का नाम: नटवर लाल गृह संख्या : म.सं. 166, उम्र : 33 लिंग : पुरुष</p> <p>NAE2076800</p> <p>फोटो उपलब्ध</p>
<p>70</p> <p>निर्वाचक का नाम : महेंद्र प्रताप पिता का नाम: नटवर लाल गृह संख्या : म.सं. 166 उम्र : 31 लिंग : पुरुष</p> <p>NAE2076818</p> <p>फोटो उपलब्ध</p>	<p>71</p> <p>निर्वाचक का नाम : धनश्याम जौनगर पिता का नाम: मन्शा राम गृह संख्या : जगजीवनराम कॉलोनी उम्र : 24 लिंग : पुरुष</p> <p>NAE2120186</p> <p>फोटो उपलब्ध</p>	<p>72</p> <p>निर्वाचक का नाम : भरत कुमार भरत पिता का नाम: नरसिंह राम नरसिंह राम गृह संख्या : एमपी रोड , चुंगी नका उम्र : 19 लिंग : पुरुष</p> <p>NAE2215218</p> <p>फोटो उपलब्ध</p>

73	NAE1617026	निर्वाचक का नाम : भटी पति का नाम: शेरू खान गृह संख्या : 00 उम्र : 48 लिंग : महिला	74	NAE1790351	निर्वाचक का नाम : मुस्ताक़ खान पिता का नाम: गफूर खान गृह संख्या : 00 उम्र : 34 लिंग : पुरुष	75	NAE1790344	निर्वाचक का नाम : अमीना बानो अन्य: मुस्ताक़ खान गृह संख्या : 00 उम्र : 33 लिंग : पुरुष
76	NAE2012524	निर्वाचक का नाम : शाकिर खान पिता का नाम: पीरू खान गृह संख्या : 00 उम्र : 22 लिंग : पुरुष	77	NAE2037281	निर्वाचक का नाम : सायना बानू पिता का नाम: शेर खॉं गृह संख्या : 00 उम्र : 20 लिंग : महिला	78	RJ/22/172/589019	निर्वाचक का नाम : बशीर खॉं पिता का नाम: खुदाबक्स गृह संख्या : 1 उम्र : 76 लिंग : पुरुष
79	KLC1418755	निर्वाचक का नाम : शान्ती पति का नाम: बशीर खॉं गृह संख्या : 1 उम्र : 75 लिंग : महिला	80	NAE0952333	निर्वाचक का नाम : हुकियाराम पिता का नाम: मोतीजी गृह संख्या : 1 उम्र : 72 लिंग : पुरुष	81	NAE1618404	निर्वाचक का नाम : मुंगी पति का नाम: नज़ीर खान गृह संख्या : 01 उम्र : 68 लिंग : महिला
82	KLC1418763	निर्वाचक का नाम : हकीम खॉं पिता का नाम: हाजी खुदाबक्स खाजी गृह संख्या : 1 उम्र : 67 लिंग : पुरुष	83	KLC1418771	निर्वाचक का नाम : शाहिदा बानू पति का नाम: हकीम खॉं गृह संख्या : 1 उम्र : 62 लिंग : महिला	84	NAE1277326	निर्वाचक का नाम : सुल्तान पिता का नाम: फुसे खॉं गृह संख्या : 1 उम्र : 62 लिंग : पुरुष
85	NAE1616382	निर्वाचक का नाम : दिनु खान पिता का नाम: खुदाबक्स खान गृह संख्या : 01 उम्र : 62 लिंग : पुरुष	86	NAE1616168	निर्वाचक का नाम : सरीफा बानो पति का नाम: दिनु खान गृह संख्या : 01 उम्र : 61 लिंग : महिला	87	NAE0500132	निर्वाचक का नाम : सायरा बानू पति का नाम: हमीर खॉं गृह संख्या : 1 उम्र : 59 लिंग : महिला
88	NAE0500272	निर्वाचक का नाम : बशीर खॉं पिता का नाम: बबू खॉं गृह संख्या : 1 उम्र : 59 लिंग : पुरुष	89	NAE0952929	निर्वाचक का नाम : गुलीया बानू पति का नाम: आसीन खान गृह संख्या : 1 उम्र : 59 लिंग : महिला	90	NAE0500280	निर्वाचक का नाम : दरिया बेगम पति का नाम: बशीर खॉं गृह संख्या : 1 उम्र : 57 लिंग : महिला
91	KLC1699305	निर्वाचक का नाम : दीनू खॉं पिता का नाम: बशीर खॉं गृह संख्या : 1 उम्र : 56 लिंग : पुरुष	92	NAE1104413	निर्वाचक का नाम : शेर खॉं पिता का नाम: दौले खान गृह संख्या : 1 उम्र : 54 लिंग : पुरुष	# 93	NAE1277334	निर्वाचक का नाम : नामाजी बानू पति का नाम: शकूर खान गृह संख्या : 1 उम्र : 59 लिंग : महिला
94	NAE0953075	निर्वाचक का नाम : आसीन खान पिता का नाम: अकबर खान गृह संख्या : 1 उम्र : 52 लिंग : पुरुष	95	NAE0952911	निर्वाचक का नाम : बानू बेगम पति का नाम: मफत खान गृह संख्या : 1 उम्र : 50 लिंग : महिला	96	NAE0407155	निर्वाचक का नाम : रोशन बानु पति का नाम: बशीर खान गृह संख्या : 01 उम्र : 50 लिंग : महिला
97	NAE0407130	निर्वाचक का नाम : नबु खान पिता का नाम: फतेखा गृह संख्या : 01 उम्र : 50 लिंग : पुरुष	98	NAE1104298	निर्वाचक का नाम : रतिया पति का नाम: शेर खान गृह संख्या : 1 उम्र : 49 लिंग : महिला	99	NAE0500140	निर्वाचक का नाम : हकीम खॉं पिता का नाम: हमीर खॉं गृह संख्या : 1 उम्र : 46 लिंग : पुरुष
100	NAE0952317	निर्वाचक का नाम : फिरोजखान पिता का नाम: नज़ीर खान गृह संख्या : 1 उम्र : 46 लिंग : पुरुष	101	KLC2243194	निर्वाचक का नाम : फयाज खॉं पिता का नाम: बशी र खान गृह संख्या : 01 उम्र : 46 लिंग : पुरुष	102	NAE0953406	निर्वाचक का नाम : रफिका पति का नाम: नासीर खान गृह संख्या : 1 उम्र : 45 लिंग : महिला

103	NAE0953737	निर्वाचक का नाम : नासीर खान पिता का नाम: फोजे खान गृह संख्या : 1 उम्र : 45 लिंग : पुरुष	फोटो उपलब्ध	104	NAE1277342	निर्वाचक का नाम : सायना बानू पति का नाम: दाउद खान गृह संख्या : 1 उम्र : 45 लिंग : महिला	फोटो उपलब्ध	105	NAE0500157	निर्वाचक का नाम : रजिया बानू पति का नाम: हकीम खां गृह संख्या : 1 उम्र : 44 लिंग : महिला	फोटो उपलब्ध
106	NAE1277359	निर्वाचक का नाम : सायरा बानो पति का नाम: फिरोज खान गृह संख्या : 1 उम्र : 42 लिंग : महिला	फोटो उपलब्ध	107	NAE0240457	निर्वाचक का नाम : शरीफा बानू पति का नाम: दिनुखा गृह संख्या : 1 उम्र : 41 लिंग : महिला	फोटो उपलब्ध	108	NAE0406744	निर्वाचक का नाम : गुलशन बानू पति का नाम: फयाज खां गृह संख्या : 1 उम्र : 39 लिंग : महिला	फोटो उपलब्ध
109	NAE0500264	निर्वाचक का नाम : सलीम खां पिता का नाम: हमीर खां गृह संख्या : 1 उम्र : 39 लिंग : पुरुष	फोटो उपलब्ध	110	NAE1104280	निर्वाचक का नाम : जावेद खां पिता का नाम: सुल्तान खां गृह संख्या : 1 उम्र : 39 लिंग : पुरुष	फोटो उपलब्ध	111	NAE0500082	निर्वाचक का नाम : राजू खां पिता का नाम: कासम खां गृह संख्या : 01 उम्र : 39 लिंग : पुरुष	फोटो उपलब्ध
112	NAE0953745	निर्वाचक का नाम : रूस्तम अली पिता का नाम: फोजे खान गृह संख्या : 1 उम्र : 38 लिंग : पुरुष	फोटो उपलब्ध	113	NAE0953463	निर्वाचक का नाम : रूकसाना बानू पति का नाम: रूस्तम अलि गृह संख्या : 1 उम्र : 38 लिंग : महिला	फोटो उपलब्ध	114	NAE0952309	निर्वाचक का नाम : दाऊत खान पिता का नाम: नजीर खान गृह संख्या : 1 उम्र : 38 लिंग : पुरुष	फोटो उपलब्ध
115	NAE1277367	निर्वाचक का नाम : मदीना बानो पति का नाम: सादिक खान गृह संख्या : 1 उम्र : 38 लिंग : महिला	फोटो उपलब्ध	116	KLC2241446	निर्वाचक का नाम : मुस्ताक़ खान पिता का नाम: हकीम खां गृह संख्या : 1 उम्र : 37 लिंग : पुरुष	फोटो उपलब्ध	117	NAE0499921	निर्वाचक का नाम : नूरखां पिता का नाम: चमने खां गृह संख्या : 1 उम्र : 37 लिंग : पुरुष	फोटो उपलब्ध
118	NAE1535152	निर्वाचक का नाम : फ़रीद खान पिता का नाम: भीर खान गृह संख्या : 01 उम्र : 37 लिंग : पुरुष	फोटो उपलब्ध	119	NAE0350454	निर्वाचक का नाम : रफिका बानू पति का नाम: संजय खां गृह संख्या : 1 उम्र : 37 लिंग : महिला	फोटो उपलब्ध	# 120	NAE0499723	निर्वाचक का नाम : मुनिया बानो पति का नाम: जीतू खां गृह संख्या : 1 उम्र : 36 लिंग : महिला	फोटो उपलब्ध
121	NAE0953729	निर्वाचक का नाम : इलियास खान पिता का नाम: फोजे खान गृह संख्या : 1 उम्र : 36 लिंग : पुरुष	फोटो उपलब्ध	122	NAE0350306	निर्वाचक का नाम : साबीर खां पिता का नाम: दिनु खां गृह संख्या : 1 उम्र : 35 लिंग : पुरुष	फोटो उपलब्ध	123	NAE1104348	निर्वाचक का नाम : दिनेश खॉन पिता का नाम: सुल्तान खॉन गृह संख्या : 1 उम्र : 34 लिंग : पुरुष	फोटो उपलब्ध
# 124	NAE1277375	निर्वाचक का नाम : जुबेदा बानू पति का नाम: सलीम खान गृह संख्या : 1 उम्र : 34 लिंग : महिला	फोटो उपलब्ध	125	NAE0953455	निर्वाचक का नाम : रूबीना बानू पति का नाम: इलियास खान गृह संख्या : 1 उम्र : 33 लिंग : महिला	फोटो उपलब्ध	126	NAE1277391	निर्वाचक का नाम : रेशमा बानू पति का नाम: नूर खां गृह संख्या : 1 उम्र : 33 लिंग : महिला	फोटो उपलब्ध
127	NAE1104405	निर्वाचक का नाम : इकबाल खान पिता का नाम: शेर खान गृह संख्या : 1 उम्र : 33 लिंग : पुरुष	फोटो उपलब्ध	128	NAE1104421	निर्वाचक का नाम : सूमा बानु पति का नाम: इक़बाल खान गृह संख्या : 1 उम्र : 33 लिंग : महिला	फोटो उपलब्ध	129	NAE0500181	निर्वाचक का नाम : जाफर खान पिता का नाम: बशीर खां गृह संख्या : 1 उम्र : 32 लिंग : पुरुष	फोटो उपलब्ध
130	NAE0807750	निर्वाचक का नाम : रफिका बानू पिता का नाम: हकीम खां गृह संख्या : 1 उम्र : 31 लिंग : महिला	फोटो उपलब्ध	131	NAE0725135	निर्वाचक का नाम : रफिक मोहम्मद पिता का नाम: नब्बु खां गृह संख्या : 01 उम्र : 31 लिंग : पुरुष	फोटो उपलब्ध	132	NAE0500066	निर्वाचक का नाम : सदीक खां पिता का नाम: हमीर खां गृह संख्या : 1 उम्र : 31 लिंग : पुरुष	फोटो उपलब्ध

133 निर्वाचक का नाम : डिपल बानो पति का नाम: मुस्ताक खान गृह संख्या : 1 उम्र : 30 लिंग : महिला	NAE1104264 फोटो उपलब्ध	134 निर्वाचक का नाम : फिरोज खॉन पिता का नाम: सुल्तान खॉन गृह संख्या : 1 उम्र : 29 लिंग : पुरुष	NAE1104330 फोटो उपलब्ध	135 निर्वाचक का नाम : फ़रज़ाना बानो पति का नाम: ज़फ़र खान गृह संख्या : 01 उम्र : 28 लिंग : महिला	NAE1455443 फोटो उपलब्ध
136 निर्वाचक का नाम : फुज़ेल हुसैन पिता का नाम: ज़फ़र हुसैन गृह संख्या : 01 उम्र : 28 लिंग : पुरुष	NAE1535160 फोटो उपलब्ध	137 निर्वाचक का नाम : मोसीनखान पिता का नाम: रमेशखान गृह संख्या : 01 उम्र : 26 लिंग : पुरुष	NAE1356799 फोटो उपलब्ध	138 निर्वाचक का नाम : हैदरखान पिता का नाम: घेवरखान गृह संख्या : 01 उम्र : 26 लिंग : पुरुष	NAE1364744 फोटो उपलब्ध
139 निर्वाचक का नाम : उर्मिला बानू पति का नाम: समीर खान गृह संख्या : 01 उम्र : 26 लिंग : महिला	NAE2121937 फोटो उपलब्ध	140 निर्वाचक का नाम : ज़ाकिर हुसैन पिता का नाम: नब्बु खान गृह संख्या : 01 उम्र : 26 लिंग : पुरुष	NAE1364652 फोटो उपलब्ध	141 निर्वाचक का नाम : सुल्ताना बानू पति का नाम: रफिक मोहम्मद गृह संख्या : 01 उम्र : 26 लिंग : महिला	NAE1450758 फोटो उपलब्ध
142 निर्वाचक का नाम : अकरम खान पिता का नाम: अनवर खान गृह संख्या : 01 उम्र : 26 लिंग : पुरुष	NAE2225126 फोटो उपलब्ध	143 निर्वाचक का नाम : सहीलखान पिता का नाम: दीनू खान गृह संख्या : 1 उम्र : 25 लिंग : पुरुष	NAE1727973 फोटो उपलब्ध	144 निर्वाचक का नाम : सनोफ़र बानू पति का नाम: हुसैन खान गृह संख्या : 01 उम्र : 25 लिंग : महिला	NAE2071298 फोटो उपलब्ध
145 निर्वाचक का नाम : कुर्बान खान पिता का नाम: आसीन खान गृह संख्या : 1 उम्र : 24 लिंग : पुरुष	NAE1739143 फोटो उपलब्ध	146 निर्वाचक का नाम : फातमा बानू पति का नाम: साबीर खान गृह संख्या : 1 उम्र : 24 लिंग : महिला	NAE2035822 फोटो उपलब्ध	147 निर्वाचक का नाम : रुबिना बानू पति का नाम: संजय खान गृह संख्या : 01 उम्र : 24 लिंग : महिला	NAE2220432 फोटो उपलब्ध
148 निर्वाचक का नाम : समीर खान पिता का नाम: दाउद खां गृह संख्या : 01 उम्र : 23 लिंग : पुरुष	NAE2121929 फोटो उपलब्ध	149 निर्वाचक का नाम : साहिल खान पिता का नाम: जीतू खान गृह संख्या : 01 उम्र : 21 लिंग : पुरुष	NAE2121077 फोटो उपलब्ध	150 निर्वाचक का नाम : मोहम्मद रेहान खान पिता का नाम: फ़याज़ खान गृह संख्या : 1 उम्र : 19 लिंग : पुरुष	NAE2248144 फोटो उपलब्ध
151 निर्वाचक का नाम : गनी खां पिता का नाम: खुदाबक्ष गृह संख्या : 2 उम्र : 63 लिंग : पुरुष	KLC1699313 फोटो उपलब्ध	152 निर्वाचक का नाम : पवनी पति का नाम: गनी खां गृह संख्या : 2 उम्र : 61 लिंग : महिला	KLC1699321 फोटो उपलब्ध	153 निर्वाचक का नाम : राजू पिता का नाम: गनी खां गृह संख्या : 2 उम्र : 43 लिंग : पुरुष	KLC1699339 फोटो उपलब्ध
154 निर्वाचक का नाम : इरफाना बानू पति का नाम: राजू खां गृह संख्या : 2 उम्र : 38 लिंग : महिला	NAE0173971 फोटो उपलब्ध	155 निर्वाचक का नाम : मदीना बानो पति का नाम: शेर खान गृह संख्या : 2 उम्र : 36 लिंग : महिला	NAE1277409 फोटो उपलब्ध	156 निर्वाचक का नाम : इन्साफ़ खां पिता का नाम: गनी खां गृह संख्या : 2 उम्र : 35 लिंग : पुरुष	NAE0377879 फोटो उपलब्ध
157 निर्वाचक का नाम : रुकसाना पति का नाम: अब्दुल खान गृह संख्या : 2 उम्र : 35 लिंग : महिला	NAE1277417 फोटो उपलब्ध	158 निर्वाचक का नाम : प्रियंका बानो पिता का नाम: इंसाफ़ खान गृह संख्या : 02 उम्र : 27 लिंग : महिला	NAE1417617 फोटो उपलब्ध	159 निर्वाचक का नाम : आरिफ़ खान पिता का नाम: दिनू खान गृह संख्या : 02 उम्र : 26 लिंग : पुरुष	NAE1616465 फोटो उपलब्ध
160 निर्वाचक का नाम : रोज़िया बानु पति का नाम: मोसीन खान गृह संख्या : 2 उम्र : 25 लिंग : महिला	NAE1691245 फोटो उपलब्ध	161 निर्वाचक का नाम : सिमरन बानू पति का नाम: साहिल खान गृह संख्या : 2 उम्र : 24 लिंग : महिला	NAE1691187 फोटो उपलब्ध	162 निर्वाचक का नाम : सलीम पिता का नाम: खुदाबक्ष गृह संख्या : 3 उम्र : 57 लिंग : पुरुष	KLC2141208 फोटो उपलब्ध

163	KLC1699347	निर्वाचक का नाम : सुगरा पति का नाम: सलीम गृह संख्या : 3 उम्र : 55 लिंग : महिला	फोटो उपलब्ध	164	NAE0350462	निर्वाचक का नाम : जाकिर खां पिता का नाम: सलीम खां गृह संख्या : 3 उम्र : 36 लिंग : पुरुष	फोटो उपलब्ध	165	NAE0851428	निर्वाचक का नाम : जुबैदा बानू पति का नाम: जाकिर खां गृह संख्या : 3 उम्र : 34 लिंग : महिला	फोटो उपलब्ध
166	NAE1449396	निर्वाचक का नाम : तसलिमा बानो पति का नाम: हैदर अली गृह संख्या : 3 उम्र : 31 लिंग : महिला	फोटो उपलब्ध	167	NAE1655802	निर्वाचक का नाम : इरफाना बानो पति का नाम: शाहरुख खान गृह संख्या : 03 उम्र : 29 लिंग : महिला	फोटो उपलब्ध	168	NAE1535053	निर्वाचक का नाम : मोसीम खान पिता का नाम: सलीम खान गृह संख्या : 3 उम्र : 27 लिंग : पुरुष	फोटो उपलब्ध
169	NAE1476316	निर्वाचक का नाम : दाउद खान पिता का नाम: ज़फ़र खान गृह संख्या : 03 उम्र : 26 लिंग : पुरुष	फोटो उपलब्ध	170	KLC2141299	निर्वाचक का नाम : शौकत अली पिता का नाम: खुदाबक्ष गृह संख्या : 4 उम्र : 54 लिंग : पुरुष	फोटो उपलब्ध	171	KLC1699362	निर्वाचक का नाम : मंजू बानू पति का नाम: शौकत अली गृह संख्या : 4 उम्र : 51 लिंग : महिला	फोटो उपलब्ध
172	NAE0940312	निर्वाचक का नाम : कुर्बान अली पिता का नाम: शौकत खान गृह संख्या : 4 उम्र : 32 लिंग : पुरुष	फोटो उपलब्ध	173	NAE1277433	निर्वाचक का नाम : हुसैन खान पिता का नाम: शौकत अली गृह संख्या : 4 उम्र : 29 लिंग : पुरुष	फोटो उपलब्ध	174	NAE1425834	निर्वाचक का नाम : शाहरुख खान पिता का नाम: शौकत अली गृह संख्या : 4 उम्र : 26 लिंग : पुरुष	फोटो उपलब्ध
175	NAE1655778	निर्वाचक का नाम : जैनब बानु पति का नाम: हुसैन खान गृह संख्या : 04 उम्र : 24 लिंग : महिला	फोटो उपलब्ध	176	NAE0069369	निर्वाचक का नाम : बशीर खां पिता का नाम: अलेर खां गृह संख्या : 5 उम्र : 64 लिंग : पुरुष	फोटो उपलब्ध	177	KLC2241073	निर्वाचक का नाम : सत्तार पिता का नाम: अलेर खां गृह संख्या : 5 उम्र : 62 लिंग : पुरुष	फोटो उपलब्ध
178	NAE0069377	निर्वाचक का नाम : बदामी बानो पति का नाम: बशीर खां गृह संख्या : 5 उम्र : 59 लिंग : महिला	फोटो उपलब्ध	179	KLC1699370	निर्वाचक का नाम : फोजे खां पिता का नाम: अलेर खां गृह संख्या : 5 उम्र : 59 लिंग : पुरुष	फोटो उपलब्ध	180	KLC2242105	निर्वाचक का नाम : रतन पति का नाम: फोजे खां गृह संख्या : 5 उम्र : 58 लिंग : महिला	फोटो उपलब्ध
181	KLC1699388	निर्वाचक का नाम : बाबू खां पिता का नाम: अलेर खां गृह संख्या : 5 उम्र : 57 लिंग : पुरुष	फोटो उपलब्ध	182	KLC2241933	निर्वाचक का नाम : रोश बानो पति का नाम: सत्तार गृह संख्या : 5 उम्र : 57 लिंग : महिला	फोटो उपलब्ध	183	KLC2241230	निर्वाचक का नाम : असकर खां पिता का नाम: अलेर खां गृह संख्या : 5 उम्र : 56 लिंग : पुरुष	फोटो उपलब्ध
184	NAE0500322	निर्वाचक का नाम : लियाकत खां पिता का नाम: जूठा जी गृह संख्या : 5 उम्र : 54 लिंग : पुरुष	फोटो उपलब्ध	185	KLC1699396	निर्वाचक का नाम : सुका पति का नाम: बाबू खां गृह संख्या : 5 उम्र : 53 लिंग : महिला	फोटो उपलब्ध	186	NAE0406900	निर्वाचक का नाम : रमेश खां पिता का नाम: भौद खां गृह संख्या : 5 उम्र : 50 लिंग : पुरुष	फोटो उपलब्ध
187	KLC2242030	निर्वाचक का नाम : केलम पति का नाम: असेक खां गृह संख्या : 5 उम्र : 50 लिंग : महिला	फोटो उपलब्ध	188	NAE0952812	निर्वाचक का नाम : मुमताज बानो पति का नाम: रमेश खान गृह संख्या : 5 उम्र : 48 लिंग : महिला	फोटो उपलब्ध	189	NAE0500314	निर्वाचक का नाम : मणी देवी पति का नाम: हरसनराम गृह संख्या : 5 उम्र : 46 लिंग : महिला	फोटो उपलब्ध
190	KLC2241164	निर्वाचक का नाम : जाफर खां पिता का नाम: बशीर खां गृह संख्या : 5 उम्र : 45 लिंग : पुरुष	फोटो उपलब्ध	191	NAE0500306	निर्वाचक का नाम : हरसन राम पिता का नाम: सुजानाराम गृह संख्या : 5 उम्र : 44 लिंग : पुरुष	फोटो उपलब्ध	192	NAE2141158	निर्वाचक का नाम : सलमा बानो पति का नाम: मो रफीक खान गृह संख्या : 05 उम्र : 43 लिंग : महिला	फोटो उपलब्ध

193	NAE0301549	निर्वाचक का नाम : बीसा बानू पति का नाम: जाफर खां गृह संख्या : 5 उम्र : 42 लिंग : महिला	फोटो उपलब्ध	194	KLC2242154	निर्वाचक का नाम : फिरोज खां पिता का नाम: बशीर खां गृह संख्या : 5 उम्र : 41 लिंग : पुरुष	फोटो उपलब्ध	195	NAE0636845	निर्वाचक का नाम : इमरान खां पिता का नाम: बाबुराज गृह संख्या : 5 उम्र : 40 लिंग : पुरुष	फोटो उपलब्ध
196	NAE0406876	निर्वाचक का नाम : मुस्तफा खां पिता का नाम: भादे खां गृह संख्या : 5 उम्र : 40 लिंग : पुरुष	फोटो उपलब्ध	197	KLC2241800	निर्वाचक का नाम : रूस्तम खां पिता का नाम: सत्तार गृह संख्या : 5 उम्र : 39 लिंग : पुरुष	फोटो उपलब्ध	198	NAE0953489	निर्वाचक का नाम : रूकसाना बानू पति का नाम: मुस्तफा गृह संख्या : 5 उम्र : 37 लिंग : महिला	फोटो उपलब्ध
199	NAE0353029	निर्वाचक का नाम : फरीदा बानू पति का नाम: रूस्तम खां गृह संख्या : 5 उम्र : 36 लिंग : महिला	फोटो उपलब्ध	200	NAE0353037	निर्वाचक का नाम : जिया बानू पति का नाम: फिरोज खां गृह संख्या : 5 उम्र : 36 लिंग : महिला	फोटो उपलब्ध	201	NAE0307330	निर्वाचक का नाम : लियाकत खां पिता का नाम: फोजे खां गृह संख्या : 5 उम्र : 36 लिंग : पुरुष	फोटो उपलब्ध
202	NAE1052125	निर्वाचक का नाम : सलीम खां पिता का नाम: वली मो गृह संख्या : 5 उम्र : 35 लिंग : पुरुष	फोटो उपलब्ध	203	NAE0773598	निर्वाचक का नाम : जावेद खां पिता का नाम: सत्तार खां गृह संख्या : 5 उम्र : 33 लिंग : पुरुष	फोटो उपलब्ध	204	NAE0500330	निर्वाचक का नाम : जाकिर खां पिता का नाम: बाबू खां गृह संख्या : 5 उम्र : 32 लिंग : पुरुष	फोटो उपलब्ध
205	NAE0500298	निर्वाचक का नाम : हनीफ खां पिता का नाम: सत्तार खां गृह संख्या : 5 उम्र : 32 लिंग : पुरुष	फोटो उपलब्ध	206	NAE0953943	निर्वाचक का नाम : मुमताज बानू पति का नाम: लियाकत खान गृह संख्या : 5 उम्र : 32 लिंग : महिला	फोटो उपलब्ध	207	NAE1779842	निर्वाचक का नाम : गुडिया बानो पति का नाम: जाकीर खान गृह संख्या : 5 उम्र : 32 लिंग : महिला	फोटो उपलब्ध
208	NAE0952374	निर्वाचक का नाम : रज्जाक खान पिता का नाम: बशीर खान गृह संख्या : 5 उम्र : 31 लिंग : पुरुष	फोटो उपलब्ध	209	NAE1277474	निर्वाचक का नाम : आलम खां पिता का नाम: शकूर खां गृह संख्या : 5 उम्र : 30 लिंग : पुरुष	फोटो उपलब्ध	210	NAE1364769	निर्वाचक का नाम : नसीम बानु पति का नाम: इमरान अली गृह संख्या : 5 उम्र : 29 लिंग : महिला	फोटो उपलब्ध
211	NAE2169704	निर्वाचक का नाम : रुकसाना बानू पति का नाम: रज्जाक खान गृह संख्या : 5 उम्र : 29 लिंग : महिला	फोटो उपलब्ध	212	NAE1277482	निर्वाचक का नाम : मेहबूब खान पिता का नाम: सकुर गृह संख्या : 5 उम्र : 28 लिंग : पुरुष	फोटो उपलब्ध	213	NAE1618230	निर्वाचक का नाम : राजेश कुमार पिता का नाम: हरचंद राम गृह संख्या : 05 उम्र : 25 लिंग : पुरुष	फोटो उपलब्ध
214	NAE1656164	निर्वाचक का नाम : इमरान खान पिता का नाम: असकर खान गृह संख्या : 05 उम्र : 24 लिंग : पुरुष	फोटो उपलब्ध	215	NAE2231504	निर्वाचक का नाम : अकरम खान पिता का नाम: रफीक खान गृह संख्या : 5 उम्र : 20 लिंग : पुरुष	फोटो उपलब्ध	216	NAE2259810	निर्वाचक का नाम : सानिया बानू पिता का नाम: जाफर खान गृह संख्या : 5 उम्र : 19 लिंग : महिला	फोटो उपलब्ध
217	NAE1277490	निर्वाचक का नाम : रजिया बानू पति का नाम: अनवरखां गृह संख्या : 5अ उम्र : 34 लिंग : महिला	फोटो उपलब्ध	218	KLC2094886	निर्वाचक का नाम : आलम खां पिता का नाम: हाजी बरकत खां गृह संख्या : 5 ग उम्र : 53 लिंग : पुरुष	फोटो उपलब्ध	219	KLC2095644	निर्वाचक का नाम : मीर खां पिता का नाम: इब्राहिम खां गृह संख्या : 5क उम्र : 99 लिंग : पुरुष	फोटो उपलब्ध
220	NAE1535236	निर्वाचक का नाम : सती बानो पति का नाम: मीर खान गृह संख्या : 5 के उम्र : 85 लिंग : महिला	फोटो उपलब्ध	221	NAE0851311	निर्वाचक का नाम : बरकत खान पिता का नाम: दाउद खान गृह संख्या : 5क उम्र : 73 लिंग : पुरुष	फोटो उपलब्ध	222	NAE0500413	निर्वाचक का नाम : रहीम खा पिता का नाम: अकबर खां गृह संख्या : 5क उम्र : 73 लिंग : पुरुष	फोटो उपलब्ध

223	NAE1277508	निर्वाचक का नाम : गफूर खां पिता का नाम: कोजे खां गृह संख्या : 5क उम्र : 70 लिंग : पुरुष	फोटो उपलब्ध	224	NAE1277516	निर्वाचक का नाम : मुमताज बानू पति का नाम: गफूर खां गृह संख्या : 5क उम्र : 68 लिंग : महिला	फोटो उपलब्ध	225	NAE0953562	निर्वाचक का नाम : शमशेर खान पिता का नाम: अब्दुल रहमान गृह संख्या : 5 क उम्र : 67 लिंग : पुरुष	फोटो उपलब्ध
226	NAE0500405	निर्वाचक का नाम : सायरा बानू पति का नाम: रहीम खां गृह संख्या : 5क उम्र : 67 लिंग : महिला	फोटो उपलब्ध	227	NAE0851329	निर्वाचक का नाम : सुकी बानू पति का नाम: बरकत खान गृह संख्या : 5क उम्र : 63 लिंग : महिला	फोटो उपलब्ध	228	NAE0174532	निर्वाचक का नाम : मुमता बानो पति का नाम: जैसे खाँ गृह संख्या : 5क उम्र : 62 लिंग : महिला	फोटो उपलब्ध
229	NAE0075481	निर्वाचक का नाम : जैसे खाँ पिता का नाम: मीर खाँ गृह संख्या : 5क उम्र : 62 लिंग : पुरुष	फोटो उपलब्ध	230	NAE0773564	निर्वाचक का नाम : गनी खाँ पिता का नाम: छोटू खाँ गृह संख्या : 5क उम्र : 61 लिंग : पुरुष	फोटो उपलब्ध	231	NAE0406694	निर्वाचक का नाम : मेहाबूब खाँ पिता का नाम: कोजाजी गृह संख्या : 5 क उम्र : 61 लिंग : पुरुष	फोटो उपलब्ध
232	NAE0406702	निर्वाचक का नाम : प्रकाश बाबू पति का नाम: मेहबूब खाँ गृह संख्या : 5 क उम्र : 60 लिंग : महिला	फोटो उपलब्ध	233	NAE1098896	निर्वाचक का नाम : हुसेन खान पिता का नाम: रहमत खान गृह संख्या : 5क उम्र : 60 लिंग : पुरुष	फोटो उपलब्ध	234	NAE1098904	निर्वाचक का नाम : मफरी बानू पति का नाम: हुसेन खान गृह संख्या : 5क उम्र : 58 लिंग : महिला	फोटो उपलब्ध
235	NAE0953323	निर्वाचक का नाम : सुगरा बानू पति का नाम: शमशेर खान गृह संख्या : 5 क उम्र : 57 लिंग : महिला	फोटो उपलब्ध	236	NAE0773549	निर्वाचक का नाम : चांद बीबी पति का नाम: गनी खाँ गृह संख्या : 5क उम्र : 56 लिंग : महिला	फोटो उपलब्ध	237	KLC2095610	निर्वाचक का नाम : सुबान खाँ पिता का नाम: मीर खाँ गृह संख्या : 5क उम्र : 56 लिंग : पुरुष	फोटो उपलब्ध
238	NAE0953851	निर्वाचक का नाम : सलीम खान पिता का नाम: उमराव खान गृह संख्या : 5क उम्र : 55 लिंग : पुरुष	फोटो उपलब्ध	239	NAE1277524	निर्वाचक का नाम : जफर हुसेन पिता का नाम: अब्दुल शेख गृह संख्या : 5क उम्र : 55 लिंग : पुरुष	फोटो उपलब्ध	240	KLC2095602	निर्वाचक का नाम : बीबा बानो पति का नाम: सुभान खाँ गृह संख्या : 5क उम्र : 53 लिंग : महिला	फोटो उपलब्ध
241	NAE0953869	निर्वाचक का नाम : रजीया बेगम पति का नाम: सलीम खान गृह संख्या : 5क उम्र : 53 लिंग : महिला	फोटो उपलब्ध	# 242	NAE1277532	निर्वाचक का नाम : सदीका बानू पति का नाम: जफर हुसेन गृह संख्या : 5क उम्र : 53 लिंग : महिला	फोटो उपलब्ध	243	NAE0406769	निर्वाचक का नाम : शेर खाँ पिता का नाम: कोजाजी गृह संख्या : 5 क उम्र : 51 लिंग : पुरुष	फोटो उपलब्ध
244	KLC2095669	निर्वाचक का नाम : मोहम्मद खाँ पिता का नाम: मीर खाँ गृह संख्या : 5क उम्र : 49 लिंग : पुरुष	फोटो उपलब्ध	245	KLC2242428	निर्वाचक का नाम : शेर खाँ पिता का नाम: मीर खाँ गृह संख्या : 5क उम्र : 48 लिंग : पुरुष	फोटो उपलब्ध	246	KLC2095677	निर्वाचक का नाम : मुमताज पति का नाम: मोहम्मद खाँ गृह संख्या : 5क उम्र : 47 लिंग : महिला	फोटो उपलब्ध
247	NAE0406710	निर्वाचक का नाम : मदीना बानू पति का नाम: शेर खाँ गृह संख्या : 5 क उम्र : 47 लिंग : महिला	फोटो उपलब्ध	248	KLC2095628	निर्वाचक का नाम : शकूर खाँ पिता का नाम: मीर खाँ गृह संख्या : 5क उम्र : 46 लिंग : पुरुष	फोटो उपलब्ध	249	NAE0407098	निर्वाचक का नाम : मांगू खाँ पिता का नाम: फतेखा गृह संख्या : 5 क उम्र : 46 लिंग : पुरुष	फोटो उपलब्ध
250	NAE0499897	निर्वाचक का नाम : अमरत खाँ पिता का नाम: हमीर खाँ गृह संख्या : 5क उम्र : 44 लिंग : पुरुष	फोटो उपलब्ध	251	NAE0174516	निर्वाचक का नाम : छगन बानू पति का नाम: शेर खाँ गृह संख्या : 5 क उम्र : 43 लिंग : महिला	फोटो उपलब्ध	252	NAE0407122	निर्वाचक का नाम : जुबेदा बानू पति का नाम: मांगू खाँ गृह संख्या : 5 क उम्र : 43 लिंग : महिला	फोटो उपलब्ध

253	NAE1873181	निर्वाचक का नाम : नासिर अहमद पिता का नाम: शमशेर खान गृह संख्या : 5 के उम्र : 43 लिंग : पुरुष	फोटो उपलब्ध	254	NAE0773630	निर्वाचक का नाम : इकबाल खां पिता का नाम: गनी खां गृह संख्या : 5क उम्र : 41 लिंग : पुरुष	फोटो उपलब्ध	255	NAE0499905	निर्वाचक का नाम : रोशन बानू पति का नाम: अमरत खां गृह संख्या : 5क उम्र : 41 लिंग : महिला	फोटो उपलब्ध
256	NAE0773622	निर्वाचक का नाम : मुमताज पति का नाम: इकबाल खां गृह संख्या : 5क उम्र : 40 लिंग : महिला	फोटो उपलब्ध	257	NAE0953570	निर्वाचक का नाम : शौकत अहमद पिता का नाम: शमशेर खान गृह संख्या : 5 क उम्र : 39 लिंग : पुरुष	फोटो उपलब्ध	258	NAE0500397	निर्वाचक का नाम : मदीना बानू पति का नाम: जाकिर खां गृह संख्या : 5क उम्र : 39 लिंग : महिला	फोटो उपलब्ध
259	NAE1873223	निर्वाचक का नाम : ज़रीना बेगम पति का नाम: नासिर अहमद गृह संख्या : 5 के उम्र : 39 लिंग : महिला	फोटो उपलब्ध	260	NAE0953810	निर्वाचक का नाम : मदीना बानू पति का नाम: इकबाल खान गृह संख्या : 5 क उम्र : 37 लिंग : महिला	फोटो उपलब्ध	261	NAE0406918	निर्वाचक का नाम : मुमताज पति का नाम: फरीद खां गृह संख्या : 5 क उम्र : 37 लिंग : महिला	फोटो उपलब्ध
262	NAE0174524	निर्वाचक का नाम : बबली बानु पति का नाम: शकुर खां गृह संख्या : 5 क उम्र : 37 लिंग : महिला	फोटो उपलब्ध	263	NAE0953802	निर्वाचक का नाम : इकबाल खान पिता का नाम: गौबर खान गृह संख्या : 5 क उम्र : 36 लिंग : पुरुष	फोटो उपलब्ध	264	NAE0773606	निर्वाचक का नाम : बिलाल खां पिता का नाम: गनी खां गृह संख्या : 5क उम्र : 36 लिंग : पुरुष	फोटो उपलब्ध
265	NAE0173096	निर्वाचक का नाम : गनी खां पिता का नाम: मीर खां गृह संख्या : 5 क उम्र : 36 लिंग : पुरुष	फोटो उपलब्ध	266	NAE0851337	निर्वाचक का नाम : मुस्ताक खान पिता का नाम: बरकत खान गृह संख्या : 5क उम्र : 36 लिंग : पुरुष	फोटो उपलब्ध	267	NAE1906684	निर्वाचक का नाम : सलमा बानो पति का नाम: बिलाल खान गृह संख्या : 5 के उम्र : 35 लिंग : महिला	फोटो उपलब्ध
268	NAE0953877	निर्वाचक का नाम : फ़िरोज़ खान पिता का नाम: सलीम खान गृह संख्या : 5क उम्र : 35 लिंग : पुरुष	फोटो उपलब्ध	269	NAE0851345	निर्वाचक का नाम : साबिर खान पिता का नाम: बरकत खान गृह संख्या : 5क उम्र : 31 लिंग : पुरुष	फोटो उपलब्ध	270	NAE1840479	निर्वाचक का नाम : रुखसाना बानो पति का नाम: गनी खा गृह संख्या : 5 क उम्र : 31 लिंग : महिला	फोटो उपलब्ध
271	NAE2159549	निर्वाचक का नाम : हीना बेगम पति का नाम: फ़िरोज़ खान गृह संख्या : 5क उम्र : 31 लिंग : महिला	फोटो उपलब्ध	272	NAE2253458	निर्वाचक का नाम : शौकत खान पिता का नाम: गफ़ुर खान गृह संख्या : 5 क उम्र : 30 लिंग : पुरुष	फोटो उपलब्ध	273	NAE1535251	निर्वाचक का नाम : आदम खान पिता का नाम: मीर खान गृह संख्या : 5 के उम्र : 28 लिंग : पुरुष	फोटो उपलब्ध
274	NAE1052091	निर्वाचक का नाम : जाकिर हुसेन पिता का नाम: रहीम खान गृह संख्या : 5क उम्र : 48 लिंग : पुरुष	फोटो उपलब्ध	275	KLC2141257	निर्वाचक का नाम : बाबू खां पिता का नाम: बक्षु खां गृह संख्या : 6 उम्र : 45 लिंग : पुरुष	फोटो उपलब्ध	276	KLC2141265	निर्वाचक का नाम : रमझोली पति का नाम: बाबू खां गृह संख्या : 6 उम्र : 43 लिंग : महिला	फोटो उपलब्ध
277	RJ/22/172/589043	निर्वाचक का नाम : बसिमिला पति का नाम: पारस खां गृह संख्या : 7 उम्र : 66 लिंग : महिला	फोटो उपलब्ध	278	NAE0500074	निर्वाचक का नाम : मुमताज बानू पति का नाम: शौकत खान गृह संख्या : 7 उम्र : 44 लिंग : महिला	फोटो उपलब्ध	279	NAE0001248	निर्वाचक का नाम : शौकत खां पिता का नाम: पारस खां गृह संख्या : 7 उम्र : 43 लिंग : पुरुष	फोटो उपलब्ध
280	NAE1535210	निर्वाचक का नाम : इमरान खान पिता का नाम: पारस खान गृह संख्या : 7 उम्र : 31 लिंग : पुरुष	फोटो उपलब्ध	281	NAE1535194	निर्वाचक का नाम : इरफ़ान बानो पति का नाम: इमरान खान गृह संख्या : 7 उम्र : 28 लिंग : महिला	फोटो उपलब्ध	282	NAE0952473	निर्वाचक का नाम : कालू खान पिता का नाम: धरमा खान गृह संख्या : 8 उम्र : 78 लिंग : पुरुष	फोटो उपलब्ध

283	NAE0952481	निर्वाचक का नाम : सोनी बास पति का नाम: कालू खान गृह संख्या : 8 उम्र : 73 लिंग : महिला	फोटो उपलब्ध	284	NAE0952523	निर्वाचक का नाम : मोहम्मद याकूब पिता का नाम: वली मोहम्मद गृह संख्या : 8 उम्र : 68 लिंग : पुरुष	फोटो उपलब्ध	285	NAE1551498	निर्वाचक का नाम : गवारी बेगम पति का नाम: धीसू खान गृह संख्या : 08 उम्र : 68 लिंग : महिला	फोटो उपलब्ध
286	NAE0122929	निर्वाचक का नाम : सायरा पति का नाम: शेरखां गृह संख्या : 8 उम्र : 64 लिंग : महिला	फोटो उपलब्ध	287	NAE0953166	निर्वाचक का नाम : खातुन बानू पति का नाम: मौहम्मद याकूब गृह संख्या : 8 उम्र : 63 लिंग : महिला	फोटो उपलब्ध	288	NAE1551480	निर्वाचक का नाम : निसार खान पिता का नाम: घिसु खान गृह संख्या : 08 उम्र : 57 लिंग : पुरुष	फोटो उपलब्ध
289	NAE0500173	निर्वाचक का नाम : बगे खां पिता का नाम: मदे खां गृह संख्या : 8 उम्र : 52 लिंग : पुरुष	फोटो उपलब्ध	290	NAE0499947	निर्वाचक का नाम : हनीफ खां पिता का नाम: छोगा खां गृह संख्या : 8 उम्र : 51 लिंग : पुरुष	फोटो उपलब्ध	291	NAE0500165	निर्वाचक का नाम : दरिया बानू पति का नाम: बगे खां गृह संख्या : 8 उम्र : 50 लिंग : महिला	फोटो उपलब्ध
292	NAE0499954	निर्वाचक का नाम : नजमा पति का नाम: हनीफ खां गृह संख्या : 8 उम्र : 49 लिंग : महिला	फोटो उपलब्ध	293	NAE0377887	निर्वाचक का नाम : सतार पिता का नाम: शेरखां गृह संख्या : 8 उम्र : 49 लिंग : पुरुष	फोटो उपलब्ध	294	NAE0952465	निर्वाचक का नाम : पीरू खान पिता का नाम: कालू खान गृह संख्या : 8 उम्र : 48 लिंग : पुरुष	फोटो उपलब्ध
295	NAE1476290	निर्वाचक का नाम : अनवर खान पिता का नाम: धीसू खान गृह संख्या : 08 उम्र : 43 लिंग : पुरुष	फोटो उपलब्ध	296	NAE0353045	निर्वाचक का नाम : फिरोज खां पिता का नाम: शेर खां गृह संख्या : 8 उम्र : 41 लिंग : पुरुष	फोटो उपलब्ध	297	NAE0239822	निर्वाचक का नाम : पीर मोहम्मद पिता का नाम: शेरमोहम्मद गृह संख्या : 8 उम्र : 40 लिंग : पुरुष	फोटो उपलब्ध
298	NAE1476308	निर्वाचक का नाम : हुसैन खान पिता का नाम: धीसू खान गृह संख्या : 08 उम्र : 39 लिंग : पुरुष	फोटो उपलब्ध	299	NAE0406884	निर्वाचक का नाम : मोहम्मद इरफान पिता का नाम: मोहम्मद याकूब गृह संख्या : 8 उम्र : 38 लिंग : पुरुष	फोटो उपलब्ध	300	NAE0406934	निर्वाचक का नाम : मोहम्मद इमरान पिता का नाम: मोहम्मद याकूब गृह संख्या : 8 उम्र : 37 लिंग : पुरुष	फोटो उपलब्ध
301	NAE0240978	निर्वाचक का नाम : मंजू बानु पति का नाम: पीर मोहम्मद गृह संख्या : 8 उम्र : 37 लिंग : महिला	फोटो उपलब्ध	302	NAE1052067	निर्वाचक का नाम : सलमा बानू पति का नाम: अनवर खान गृह संख्या : 8 उम्र : 34 लिंग : महिला	फोटो उपलब्ध	303	NAE1052075	निर्वाचक का नाम : रूखसाना बानू पति का नाम: हुसैन खान गृह संख्या : 8 उम्र : 34 लिंग : महिला	फोटो उपलब्ध
304	NAE0636704	निर्वाचक का नाम : मोहम्मद रिजवान पिता का नाम: मोहम्मद याकूब गृह संख्या : 8 उम्र : 33 लिंग : पुरुष	फोटो उपलब्ध	305	NAE1639277	निर्वाचक का नाम : शाहरुख खान पिता का नाम: सतार खान गृह संख्या : 8 उम्र : 24 लिंग : पुरुष	फोटो उपलब्ध	306	NAE2074409	निर्वाचक का नाम : शाहरुख खान पिता का नाम: बगे खा गृह संख्या : 8 उम्र : 24 लिंग : पुरुष	फोटो उपलब्ध
307	NAE1535111	निर्वाचक का नाम : आरिफ पिता का नाम: इब्राहिम गृह संख्या : 9 उम्र : 60 लिंग : पुरुष	फोटो उपलब्ध	308	NAE1535129	निर्वाचक का नाम : मकसूदा बानो पति का नाम: आरिफ गृह संख्या : 9 उम्र : 55 लिंग : महिला	फोटो उपलब्ध	309	NAE0075416	निर्वाचक का नाम : शाहीन शेख पति का नाम: मोहम्मद हसन गृह संख्या : 9 उम्र : 55 लिंग : महिला	फोटो उपलब्ध
310	NAE0401349	निर्वाचक का नाम : जलालुदीन पिता का नाम: सुलेमान खां गृह संख्या : 9 उम्र : 52 लिंग : पुरुष	फोटो उपलब्ध	311	KLC2243319	निर्वाचक का नाम : शरबाबू पति का नाम: जलाल खां गृह संख्या : 9 उम्र : 51 लिंग : महिला	फोटो उपलब्ध	312	NAE0525311	निर्वाचक का नाम : मोहम्मद अनिस पिता का नाम: मोहम्मद आरिफ गृह संख्या : 9 उम्र : 34 लिंग : पुरुष	फोटो उपलब्ध

313	NAE0525329	निर्वाचक का नाम : मोहम्मद नईम पिता का नाम: मोहम्मद आरिफ गृह संख्या : 9 उम्र : 33 लिंग : पुरुष	फोटो उपलब्ध	314	NAE1900018	निर्वाचक का नाम : अमानुल्ला खान पिता का नाम: मोहम्मद हसन गृह संख्या : 9 उम्र : 21 लिंग : पुरुष	फोटो उपलब्ध	315	KLC1699412	निर्वाचक का नाम : भमेर खां पिता का नाम: कासम खां गृह संख्या : 10 उम्र : 53 लिंग : पुरुष	फोटो उपलब्ध
316	KLC1699420	निर्वाचक का नाम : चम्पी पति का नाम: भमेर खां गृह संख्या : 10 उम्र : 50 लिंग : महिला	फोटो उपलब्ध	317	KLC2242592	निर्वाचक का नाम : अनवर पिता का नाम: कासम खां गृह संख्या : 10 उम्र : 46 लिंग : पुरुष	फोटो उपलब्ध	318	NAE0953125	निर्वाचक का नाम : फरीदा बानो पति का नाम: पीरू खान गृह संख्या : 10 उम्र : 46 लिंग : महिला	फोटो उपलब्ध
319	NAE0773556	निर्वाचक का नाम : मुमताज पति का नाम: अनवर खां गृह संख्या : 10 उम्र : 38 लिंग : महिला	फोटो उपलब्ध	320	NAE1985548	निर्वाचक का नाम : इलियास इब्राहिम मुसला माता का नाम: धनी खातुन गृह संख्या : 10 उम्र : 30 लिंग : पुरुष	फोटो उपलब्ध	321	RLQ2019529	निर्वाचक का नाम : इरफान हुसैन पिता का नाम: मोहम्मद हुसैन गृह संख्या : 10 उम्र : 28 लिंग : पुरुष	फोटो उपलब्ध
322	NAE2132173	निर्वाचक का नाम : सिमरन बानो पिता का नाम: भंवर खान गृह संख्या : 10 उम्र : 23 लिंग : महिला	फोटो उपलब्ध	323	NAE2253490	निर्वाचक का नाम : आफरीन बानू पिता का नाम: भंवर खान गृह संख्या : 10 उम्र : 21 लिंग : महिला	फोटो उपलब्ध	324	RJ/22/172/612351	निर्वाचक का नाम : सूका पति का नाम: कासम खां गृह संख्या : 11 उम्र : 80 लिंग : महिला	फोटो उपलब्ध
325	KLC2242980	निर्वाचक का नाम : फनका बानू पति का नाम: सरफु खान गृह संख्या : 11 उम्र : 66 लिंग : महिला	फोटो उपलब्ध	326	NAE0500090	निर्वाचक का नाम : रमेश खां पिता का नाम: कासम खां गृह संख्या : 11 उम्र : 45 लिंग : पुरुष	फोटो उपलब्ध	327	NAE1277565	निर्वाचक का नाम : जिया बानू पति का नाम: राजू खान गृह संख्या : 11 उम्र : 33 लिंग : महिला	फोटो उपलब्ध
328	NAE0499962	निर्वाचक का नाम : दलपत खा पिता का नाम: शरफु खान गृह संख्या : 11 उम्र : 33 लिंग : पुरुष	फोटो उपलब्ध	329	NAE1104504	निर्वाचक का नाम : सुल्तान बानू पिता का नाम: दलपत खां गृह संख्या : 11 उम्र : 31 लिंग : महिला	फोटो उपलब्ध	330	NAE1104496	निर्वाचक का नाम : शाहरुख खान चौहान पिता का नाम: सर्फू खान गृह संख्या : 11 उम्र : 30 लिंग : पुरुष	फोटो उपलब्ध
331	NAE1755321	निर्वाचक का नाम : खुशबु बानू पिता का नाम: शेर खान गृह संख्या : 11 उम्र : 23 लिंग : महिला	फोटो उपलब्ध	332	KLC1699446	निर्वाचक का नाम : उमराव पिता का नाम: पारस खां गृह संख्या : 12 उम्र : 60 लिंग : पुरुष	फोटो उपलब्ध	333	KLC1699453	निर्वाचक का नाम : मदीना पति का नाम: उमराव खां गृह संख्या : 12 उम्र : 55 लिंग : महिला	फोटो उपलब्ध
334	KLC1699461	निर्वाचक का नाम : रोशन पति का नाम: गनी खां गृह संख्या : 13 उम्र : 65 लिंग : महिला	फोटो उपलब्ध	335	KLC1699479	निर्वाचक का नाम : शोकत पिता का नाम: गनी खां गृह संख्या : 13 उम्र : 47 लिंग : पुरुष	फोटो उपलब्ध	336	KLC1699487	निर्वाचक का नाम : जुबेदा पति का नाम: शोकत गृह संख्या : 13 उम्र : 43 लिंग : महिला	फोटो उपलब्ध
337	NAE0500058	निर्वाचक का नाम : रूस्तम खां पिता का नाम: गनी खां गृह संख्या : 13 उम्र : 33 लिंग : पुरुष	फोटो उपलब्ध	338	KLC1490283	निर्वाचक का नाम : मदन खां पिता का नाम: रूपा जी गृह संख्या : 14 उम्र : 55 लिंग : पुरुष	फोटो उपलब्ध	339	NAE1277573	निर्वाचक का नाम : अब्दुल वहाब पिता का नाम: आमिर खां गृह संख्या : 15 उम्र : 70 लिंग : पुरुष	फोटो उपलब्ध
340	NAE0239988	निर्वाचक का नाम : अल्ताफ पति का नाम: अब्दुल बहाब गृह संख्या : 15 उम्र : 63 लिंग : महिला	फोटो उपलब्ध	341	RJ/22/172/612357	निर्वाचक का नाम : पवनी पति का नाम: उके खां गृह संख्या : 15 उम्र : 60 लिंग : महिला	फोटो उपलब्ध	342	NAE0239996	निर्वाचक का नाम : अमजद खान पिता का नाम: अब्दुल बहाब गृह संख्या : 15 उम्र : 47 लिंग : पुरुष	फोटो उपलब्ध

343	NAE0500025	निर्वाचक का नाम : मुश्ताक खां पिता का नाम: उके खां गृह संख्या : 15 उम्र : 41 लिंग : पुरुष	फोटो उपलब्ध	344	NAE0500017	निर्वाचक का नाम : साबिर खां पिता का नाम: उके खां गृह संख्या : 15 उम्र : 40 लिंग : पुरुष	फोटो उपलब्ध	345	NAE0940254	निर्वाचक का नाम : फ़िरोज़ खान पिता का नाम: अब्दुल वहाब गृह संख्या : 15 उम्र : 40 लिंग : पुरुष	फोटो उपलब्ध
346	NAE1277581	निर्वाचक का नाम : तराना पिता का नाम: अब्दुल गृह संख्या : 15 उम्र : 38 लिंग : महिला	फोटो उपलब्ध	347	NAE1192079	निर्वाचक का नाम : फरीदा बानू पति का नाम: मुस्तम खां गृह संख्या : 15 उम्र : 33 लिंग : महिला	फोटो उपलब्ध	348	NAE0690464	निर्वाचक का नाम : जाफर खां पिता का नाम: उके खां गृह संख्या : 15 उम्र : 32 लिंग : पुरुष	फोटो उपलब्ध
349	NAE1192061	निर्वाचक का नाम : ईसाफ खान पिता का नाम: उके खान गृह संख्या : 15 उम्र : 28 लिंग : पुरुष	फोटो उपलब्ध	350	RLQ0387795	निर्वाचक का नाम : अल्लाफ हुसैन पिता का नाम: मोहम्मद हुसैन गृह संख्या : 15/ए उम्र : 34 लिंग : पुरुष	फोटो उपलब्ध	351	NAE0952747	निर्वाचक का नाम : नगीना बेगम पति का नाम: बशीर खान गृह संख्या : 16 उम्र : 70 लिंग : महिला	फोटो उपलब्ध
352	NAE0952663	निर्वाचक का नाम : अनवर खान पिता का नाम: बंशीर खान गृह संख्या : 16 उम्र : 55 लिंग : पुरुष	फोटो उपलब्ध	353	NAE0952655	निर्वाचक का नाम : शहजाद खान पिता का नाम: बंशीर खान गृह संख्या : 16 उम्र : 53 लिंग : पुरुष	फोटो उपलब्ध	354	NAE0952754	निर्वाचक का नाम : शहनाज बेगम पति का नाम: अनवर खान गृह संख्या : 16 उम्र : 52 लिंग : महिला	फोटो उपलब्ध
355	NAE0690399	निर्वाचक का नाम : भूटे खां पिता का नाम: अब्दुल खां गृह संख्या : 16 उम्र : 50 लिंग : पुरुष	फोटो उपलब्ध	356	NAE0952630	निर्वाचक का नाम : फिरोज खान पिता का नाम: बंशीर खान गृह संख्या : 16 उम्र : 48 लिंग : पुरुष	फोटो उपलब्ध	357	NAE0240986	निर्वाचक का नाम : फरीदा पति का नाम: भूटे खां गृह संख्या : 16 उम्र : 47 लिंग : महिला	फोटो उपलब्ध
358	NAE0952770	निर्वाचक का नाम : सीमा बेगम पति का नाम: शहजाद खान गृह संख्या : 16 उम्र : 47 लिंग : महिला	फोटो उपलब्ध	359	NAE1104256	निर्वाचक का नाम : ईसुब खां पिता का नाम: शेखर खां गृह संख्या : 16 उम्र : 42 लिंग : पुरुष	फोटो उपलब्ध	360	NAE1052034	निर्वाचक का नाम : पिपटू खां पिता का नाम: अब्दुल खां गृह संख्या : 16 उम्र : 39 लिंग : पुरुष	फोटो उपलब्ध
361	NAE0952804	निर्वाचक का नाम : सलमा बेगम पति का नाम: फिरोज खान गृह संख्या : 16 उम्र : 38 लिंग : महिला	फोटो उपलब्ध	362	NAE0952739	निर्वाचक का नाम : आमीर खान पिता का नाम: सिकन्दर खान गृह संख्या : 16 उम्र : 35 लिंग : पुरुष	फोटो उपलब्ध	363	NAE1052026	निर्वाचक का नाम : जीतू खान पिता का नाम: अब्दुल खां गृह संख्या : 16 उम्र : 35 लिंग : पुरुष	फोटो उपलब्ध
364	NAE1098912	निर्वाचक का नाम : नदीम खान पिता का नाम: अनवर खान गृह संख्या : 16 उम्र : 29 लिंग : पुरुष	फोटो उपलब्ध	365	NAE1535061	निर्वाचक का नाम : सोहिल खान पिता का नाम: शहजाद खान गृह संख्या : 16 उम्र : 26 लिंग : पुरुष	फोटो उपलब्ध	366	NAE0940338	निर्वाचक का नाम : नजीर खान पिता का नाम: अली खान गृह संख्या : 17 उम्र : 53 लिंग : पुरुष	फोटो उपलब्ध
367	NAE0940346	निर्वाचक का नाम : रूकसाना बानू पति का नाम: नजीर खान गृह संख्या : 17 उम्र : 51 लिंग : महिला	फोटो उपलब्ध	368	RJ/22/172/589282	निर्वाचक का नाम : अनवर पिता का नाम: जोरे खां गृह संख्या : 17 उम्र : 51 लिंग : पुरुष	फोटो उपलब्ध	369	NAE0406777	निर्वाचक का नाम : विकेश पिता का नाम: अनवर खां गृह संख्या : 17 उम्र : 35 लिंग : पुरुष	फोटो उपलब्ध
370	NAE1192095	निर्वाचक का नाम : जरीना बानू पति का नाम: विकेश खान गृह संख्या : 17 उम्र : 33 लिंग : महिला	फोटो उपलब्ध	371	NAE1192087	निर्वाचक का नाम : रफीक खान पिता का नाम: अनवर खान गृह संख्या : 17 उम्र : 29 लिंग : पुरुष	फोटो उपलब्ध	372	NAE2075687	निर्वाचक का नाम : मिर्जा यास्मीनबानू फकिरा पति का नाम: रफीक खां गृह संख्या : 17 उम्र : 28 लिंग : महिला	फोटो उपलब्ध

373	KLC2242022	निर्वाचक का नाम : गुलाबी पति का नाम: नजीर खां गृह संख्या : 18 उम्र : 62 लिंग : महिला	फोटो उपलब्ध	374	NAE0240465	निर्वाचक का नाम : बशीर खान पिता का नाम: कासम खान गृह संख्या : 18 उम्र : 51 लिंग : पुरुष	फोटो उपलब्ध	375	NAE0406793	निर्वाचक का नाम : सत्तार खां पिता का नाम: जमाल खां गृह संख्या : 18 उम्र : 50 लिंग : पुरुष	फोटो उपलब्ध
376	NAE0406843	निर्वाचक का नाम : लीला बेगम पति का नाम: सत्तार खां गृह संख्या : 18 उम्र : 45 लिंग : महिला	फोटो उपलब्ध	377	NAE0353052	निर्वाचक का नाम : रफीया बानू पति का नाम: बशीर खां गृह संख्या : 18 उम्र : 38 लिंग : महिला	फोटो उपलब्ध	378	NAE0406785	निर्वाचक का नाम : पारस खां पिता का नाम: नजीर खां गृह संख्या : 18 उम्र : 36 लिंग : पुरुष	फोटो उपलब्ध
379	NAE0636795	निर्वाचक का नाम : फरजाना बानू पति का नाम: हुसैन खां गृह संख्या : 18 उम्र : 36 लिंग : महिला	फोटो उपलब्ध	380	NAE0406819	निर्वाचक का नाम : भवरी बानू पति का नाम: पारस खां गृह संख्या : 18 उम्र : 34 लिंग : महिला	फोटो उपलब्ध	381	NAE0636779	निर्वाचक का नाम : हुसैन खां पिता का नाम: नजीर खां गृह संख्या : 18 उम्र : 33 लिंग : पुरुष	फोटो उपलब्ध
382	NAE0069591	निर्वाचक का नाम : शेर खान पिता का नाम: अकबर खान गृह संख्या : 19 उम्र : 52 लिंग : पुरुष	फोटो उपलब्ध	383	NAE0069609	निर्वाचक का नाम : मुमताज़ बानू पति का नाम: शेर खान गृह संख्या : 19 उम्र : 48 लिंग : महिला	फोटो उपलब्ध	384	NAE1639251	निर्वाचक का नाम : चिराग खान पिता का नाम: शेर खान गृह संख्या : 19 उम्र : 24 लिंग : पुरुष	फोटो उपलब्ध
385	NAE1104447	निर्वाचक का नाम : बाबू खान पिता का नाम: जवाहर खान गृह संख्या : 20 उम्र : 58 लिंग : पुरुष	फोटो उपलब्ध	386	NAE2129195	निर्वाचक का नाम : जाफर खान पिता का नाम: भुरे खान गृह संख्या : 20 उम्र : 53 लिंग : पुरुष	फोटो उपलब्ध	387	NAE0954065	निर्वाचक का नाम : रमेश खान पिता का नाम: किस्तुर खान गृह संख्या : 20 उम्र : 52 लिंग : पुरुष	फोटो उपलब्ध
388	NAE1104439	निर्वाचक का नाम : कमला बानू पति का नाम: बाबू खान गृह संख्या : 20 उम्र : 50 लिंग : महिला	फोटो उपलब्ध	389	NAE1104470	निर्वाचक का नाम : पंकू बानू पति का नाम: गनी खान गृह संख्या : 20 उम्र : 49 लिंग : महिला	फोटो उपलब्ध	390	NAE2224608	निर्वाचक का नाम : सुगरू पति का नाम: हनीफ खां गृह संख्या : 20 उम्र : 49 लिंग : महिला	फोटो उपलब्ध
391	NAE0954057	निर्वाचक का नाम : मुमताज़ पति का नाम: रमेश खान गृह संख्या : 20 उम्र : 46 लिंग : महिला	फोटो उपलब्ध	392	NAE2129179	निर्वाचक का नाम : रपिया पति का नाम: जाफर गृह संख्या : 20 उम्र : 45 लिंग : महिला	फोटो उपलब्ध	393	NAE0120220	निर्वाचक का नाम : पहलवान खां पिता का नाम: हनीफ खां गृह संख्या : 20 उम्र : 38 लिंग : पुरुष	फोटो उपलब्ध
394	NAE0953109	निर्वाचक का नाम : जायदा बानू पति का नाम: इकबाल खान गृह संख्या : 20 उम्र : 35 लिंग : महिला	फोटो उपलब्ध	395	NAE0953117	निर्वाचक का नाम : बतुल बानू पति का नाम: पहलवान गृह संख्या : 20 उम्र : 35 लिंग : महिला	फोटो उपलब्ध	396	NAE1104454	निर्वाचक का नाम : फिरोज़ खान पिता का नाम: बाबू खान गृह संख्या : 20 उम्र : 35 लिंग : पुरुष	फोटो उपलब्ध
397	NAE1277607	निर्वाचक का नाम : मदीना बानू पति का नाम: रुस्तम गृह संख्या : 20 उम्र : 33 लिंग : महिला	फोटो उपलब्ध	398	NAE0499806	निर्वाचक का नाम : इकबाल खां पिता का नाम: हनीफ खां गृह संख्या : 20 उम्र : 32 लिंग : पुरुष	फोटो उपलब्ध	399	NAE1104314	निर्वाचक का नाम : आरीफ खान पिता का नाम: रमेश खां गृह संख्या : 20 उम्र : 28 लिंग : पुरुष	फोटो उपलब्ध
400	NAE1277615	निर्वाचक का नाम : जाकिर खां पिता का नाम: बाबु खां गृह संख्या : 20 उम्र : 28 लिंग : पुरुष	फोटो उपलब्ध	401	NAE1425867	निर्वाचक का नाम : युनुस खान पिता का नाम: गनी खान गृह संख्या : 20 उम्र : 26 लिंग : पुरुष	फोटो उपलब्ध	# 402	NAE1535103	निर्वाचक का नाम : मुस्ताक़ अहमद पिता का नाम: गुलज़ार अहमद गृह संख्या : 20 उम्र : 25 लिंग : पुरुष	फोटो उपलब्ध

403	NAE1742576	निर्वाचक का नाम : आशिफ खान पिता का नाम: रमेश खान गृह संख्या : 20 उम्र : 23 लिंग : पुरुष	फोटो उपलब्ध	404	NAE1719806	निर्वाचक का नाम : शौकत अली पिता का नाम: रहीम बक्स गृह संख्या : 20/1 उम्र : 70 लिंग : पुरुष	फोटो उपलब्ध	405	NAE2227924	निर्वाचक का नाम : राजूखा पिता का नाम: अकबर गृह संख्या : 20 ग उम्र : 62 लिंग : पुरुष	फोटो उपलब्ध
406	NAE0987081	निर्वाचक का नाम : सीमा बानू पति का नाम: जाकिर खान गृह संख्या : 20 ग उम्र : 32 लिंग : महिला	फोटो उपलब्ध	407	NAE0958561	निर्वाचक का नाम : इन्साफ खान पिता का नाम: राजू खान गृह संख्या : 20 ग उम्र : 31 लिंग : पुरुष	फोटो उपलब्ध	408	NAE1607142	निर्वाचक का नाम : परिया बानो पति का नाम: इंसाफ खान गृह संख्या : 20 ग उम्र : 26 लिंग : महिला	फोटो उपलब्ध
409	NAE1926518	निर्वाचक का नाम : यूनुस खान पिता का नाम: राजू खान गृह संख्या : 20 ग उम्र : 21 लिंग : पुरुष	फोटो उपलब्ध	410	NAE2225035	निर्वाचक का नाम : रुकसाना बानू पति का नाम: मुस्ताक़ खान गृह संख्या : 20 घ उम्र : 28 लिंग : महिला	फोटो उपलब्ध	411	NAE0293647	निर्वाचक का नाम : मदन खां पिता का नाम: तगे खां गृह संख्या : 20क उम्र : 64 लिंग : पुरुष	फोटो उपलब्ध
412	NAE0293654	निर्वाचक का नाम : सरीफा बेगम पति का नाम: मदन खां गृह संख्या : 20क उम्र : 57 लिंग : महिला	फोटो उपलब्ध	413	NAE0500355	निर्वाचक का नाम : सिदीक खां पिता का नाम: अलफूल खां गृह संख्या : 20क उम्र : 56 लिंग : पुरुष	फोटो उपलब्ध	414	NAE0952713	निर्वाचक का नाम : मोहम्मद हनीफ पिता का नाम: अब्दुल रहमान गृह संख्या : 20क उम्र : 55 लिंग : पुरुष	फोटो उपलब्ध
415	NAE0952721	निर्वाचक का नाम : गुलाब मोहम्मद पिता का नाम: अब्दुल रहमान गृह संख्या : 20क उम्र : 53 लिंग : पुरुष	फोटो उपलब्ध	416	NAE0500363	निर्वाचक का नाम : जुबेदा बेगम पति का नाम: सिदीक खां गृह संख्या : 20क उम्र : 51 लिंग : महिला	फोटो उपलब्ध	417	NAE0952846	निर्वाचक का नाम : मुमताज बानू पति का नाम: गुलाब मोहम्मद गृह संख्या : 20क उम्र : 51 लिंग : महिला	फोटो उपलब्ध
418	NAE0953018	निर्वाचक का नाम : इशाक खान पिता का नाम: अलफू खांजी गृह संख्या : 20क उम्र : 51 लिंग : पुरुष	फोटो उपलब्ध	419	NAE0499772	निर्वाचक का नाम : अशकर खां पिता का नाम: मंगले खां गृह संख्या : 20क उम्र : 46 लिंग : पुरुष	फोटो उपलब्ध	420	NAE0953000	निर्वाचक का नाम : खातून बानो पति का नाम: इशाक खान गृह संख्या : 20क उम्र : 46 लिंग : महिला	फोटो उपलब्ध
421	NAE0499780	निर्वाचक का नाम : मंजूबानू पति का नाम: अशकर खां गृह संख्या : 20क उम्र : 44 लिंग : महिला	फोटो उपलब्ध	422	NAE0499814	निर्वाचक का नाम : रमेश खां पिता का नाम: सुल्तान खां गृह संख्या : 20क उम्र : 44 लिंग : पुरुष	फोटो उपलब्ध	423	NAE0499822	निर्वाचक का नाम : मुमताज बानो पति का नाम: रमेश खां गृह संख्या : 20क उम्र : 42 लिंग : महिला	फोटो उपलब्ध
424	NAE0953042	निर्वाचक का नाम : रूकसाना बानू पति का नाम: तसलीम खान गृह संख्या : 20क उम्र : 39 लिंग : महिला	फोटो उपलब्ध	425	NAE0350520	निर्वाचक का नाम : संजय खां पिता का नाम: मदन खां गृह संख्या : 20क उम्र : 38 लिंग : पुरुष	फोटो उपलब्ध	426	NAE0953034	निर्वाचक का नाम : तसलीम खान पिता का नाम: मांगू खान गृह संख्या : 20क उम्र : 38 लिंग : पुरुष	फोटो उपलब्ध
427	NAE0953216	निर्वाचक का नाम : मोहम्मद इदरिश पिता का नाम: मांगू खान गृह संख्या : 20क उम्र : 33 लिंग : पुरुष	फोटो उपलब्ध	428	NAE0725101	निर्वाचक का नाम : शाबीर खान पिता का नाम: मदनखान गृह संख्या : 20क उम्र : 31 लिंग : पुरुष	फोटो उपलब्ध	429	NAE1417518	निर्वाचक का नाम : गुडिया बानो पति का नाम: शाबिर खान गृह संख्या : 20 क उम्र : 30 लिंग : महिला	फोटो उपलब्ध
430	NAE1876010	निर्वाचक का नाम : महबूब खान पिता का नाम: मोहम्मद हनीफ़ गृह संख्या : 20के उम्र : 29 लिंग : पुरुष	फोटो उपलब्ध	431	NAE1875988	निर्वाचक का नाम : बशीर अहमद पिता का नाम: मोहम्मद हनीफ़ गृह संख्या : 20के उम्र : 29 लिंग : पुरुष	फोटो उपलब्ध	432	NAE1535145	निर्वाचक का नाम : सुरैया साहेबा माता का नाम: आबेदा बेगम गृह संख्या : 20 के उम्र : 28 लिंग : महिला	फोटो उपलब्ध

433	NAE1875913	निर्वाचक का नाम : रजाक अली पिता का नाम: गुलाब मोहम्मद गृह संख्या : 20के उम्र : 27 लिंग : पुरुष	फोटो उपलब्ध	434	NAE1996545	निर्वाचक का नाम : नफीसा पति का नाम: मेहबूब खान गृह संख्या : 20के उम्र : 27 लिंग : महिला	फोटो उपलब्ध	435	NAE1812288	निर्वाचक का नाम : मोहम्मद आरिफ पिता का नाम: मोहम्मद हनीफ़ गृह संख्या : 20के उम्र : 24 लिंग : पुरुष	फोटो उपलब्ध
436	NAE1875889	निर्वाचक का नाम : नगीना बानो पिता का नाम: गुलाब मोहम्मद गृह संख्या : 20के उम्र : 22 लिंग : महिला	फोटो उपलब्ध	437	NAE1959923	निर्वाचक का नाम : जमीला बानो पिता का नाम: गुलाब मोहम्मद गृह संख्या : 20के उम्र : 20 लिंग : महिला	फोटो उपलब्ध	438	NAE1417575	निर्वाचक का नाम : सईदा बानो पति का नाम: मुले खॉ गृह संख्या : 20ख उम्र : 69 लिंग : महिला	फोटो उपलब्ध
439	RJ/22/172/589209	निर्वाचक का नाम : पंकू पति का नाम: बरकत खॉ गृह संख्या : 21 उम्र : 63 लिंग : महिला	फोटो उपलब्ध	440	NAE0306605	निर्वाचक का नाम : मांगे खॉ पिता का नाम: हासन खॉ गृह संख्या : 21 उम्र : 56 लिंग : पुरुष	फोटो उपलब्ध	441	KLC1419019	निर्वाचक का नाम : असकर खॉ पिता का नाम: हासन खॉ गृह संख्या : 21 उम्र : 53 लिंग : पुरुष	फोटो उपलब्ध
442	NAE0251926	निर्वाचक का नाम : सामती बानू पति का नाम: मांगे खॉ गृह संख्या : 21 उम्र : 52 लिंग : महिला	फोटो उपलब्ध	443	RJ/22/172/589208	निर्वाचक का नाम : शहीदो पति का नाम: असकर खॉ गृह संख्या : 21 उम्र : 50 लिंग : महिला	फोटो उपलब्ध	444	NAE1104272	निर्वाचक का नाम : मुस्ताक खॉ पिता का नाम: बरकत खॉ गृह संख्या : 21 उम्र : 38 लिंग : पुरुष	फोटो उपलब्ध
445	NAE0952887	निर्वाचक का नाम : मदिना बानू पति का नाम: संजय खान गृह संख्या : 21 उम्र : 34 लिंग : महिला	फोटो उपलब्ध	446	NAE0954164	निर्वाचक का नाम : इरफान पिता का नाम: अस्कर खान गृह संख्या : 21 उम्र : 30 लिंग : पुरुष	फोटो उपलब्ध	447	NAE1455468	निर्वाचक का नाम : शबनम बानो पति का नाम: इरफान गृह संख्या : 21 उम्र : 30 लिंग : महिला	फोटो उपलब्ध
448	NAE1455286	निर्वाचक का नाम : इसमार्ईल खान पिता का नाम: असकर खान गृह संख्या : 21 उम्र : 29 लिंग : पुरुष	फोटो उपलब्ध	449	NAE2254852	निर्वाचक का नाम : रीना बानो पति का नाम: मोइन खान गृह संख्या : 21 उम्र : 28 लिंग : महिला	फोटो उपलब्ध	450	NAE1455294	निर्वाचक का नाम : शाहरुख खान पिता का नाम: इरफान खान गृह संख्या : 21 उम्र : 26 लिंग : पुरुष	फोटो उपलब्ध
451	RJ/22/172/612130	निर्वाचक का नाम : घेवर खा पिता का नाम: भूरे खॉ गृह संख्या : 21ए उम्र : 55 लिंग : पुरुष	फोटो उपलब्ध	452	KLC1711449	निर्वाचक का नाम : रडसो पति का नाम: घेवर खॉ गृह संख्या : 21ए उम्र : 52 लिंग : महिला	फोटो उपलब्ध	453	KLC1419001	निर्वाचक का नाम : जबर खॉ पिता का नाम: मोडे खॉ गृह संख्या : 22 उम्र : 71 लिंग : पुरुष	फोटो उपलब्ध
454	NAE0952432	निर्वाचक का नाम : बिस्मिला बानू पति का नाम: भंवर खान गृह संख्या : 22 उम्र : 68 लिंग : महिला	फोटो उपलब्ध	455	NAE0952390	निर्वाचक का नाम : भवरू खान पिता का नाम: फुसे खान गृह संख्या : 22 उम्र : 67 लिंग : पुरुष	फोटो उपलब्ध	456	RJ/22/172/589211	निर्वाचक का नाम : हुरम पति का नाम: जबर खॉ गृह संख्या : 22 उम्र : 66 लिंग : महिला	फोटो उपलब्ध
457	NAE0954131	निर्वाचक का नाम : भंवर खान पिता का नाम: पारस खान गृह संख्या : 22 उम्र : 61 लिंग : पुरुष	फोटो उपलब्ध	458	NAE0954149	निर्वाचक का नाम : सुका बेगम पति का नाम: भंवर खान गृह संख्या : 22 उम्र : 59 लिंग : महिला	फोटो उपलब्ध	459	KLC2241586	निर्वाचक का नाम : निकेश अली पिता का नाम: जबर खॉ गृह संख्या : 22 उम्र : 44 लिंग : पुरुष	फोटो उपलब्ध
460	NAE0952440	निर्वाचक का नाम : उम्मेद खान पिता का नाम: भवरू खान गृह संख्या : 22 उम्र : 38 लिंग : पुरुष	फोटो उपलब्ध	461	NAE0119883	निर्वाचक का नाम : राजू खान पिता का नाम: जबर खॉ गृह संख्या : 22 उम्र : 36 लिंग : पुरुष	फोटो उपलब्ध	462	NAE0952424	निर्वाचक का नाम : रहिसा बानू पति का नाम: उमेद खान गृह संख्या : 22 उम्र : 36 लिंग : महिला	फोटो उपलब्ध

463	NAE0954156	निर्वाचक का नाम : जाकिर खान पिता का नाम: भंवर खान गृह संख्या : 22 उम्र : 36 लिंग : पुरुष	फोटो उपलब्ध	464	NAE0636720	निर्वाचक का नाम : फरीदा बानो पति का नाम: राजू खां गृह संख्या : 22 उम्र : 35 लिंग : महिला	फोटो उपलब्ध	465	NAE0952416	निर्वाचक का नाम : पिण्डू खान पिता का नाम: भवरू खान गृह संख्या : 22 उम्र : 35 लिंग : पुरुष	फोटो उपलब्ध
466	NAE1277623	निर्वाचक का नाम : कलम बानू पति का नाम: जाकिर खान गृह संख्या : 22 उम्र : 33 लिंग : महिला	फोटो उपलब्ध	467	NAE0952408	निर्वाचक का नाम : गुलसन बानू पति का नाम: पिण्डू खान गृह संख्या : 22 उम्र : 32 लिंग : महिला	फोटो उपलब्ध	468	NAE0353342	निर्वाचक का नाम : पारस खां पिता का नाम: सुलेमान खां गृह संख्या : 22क उम्र : 61 लिंग : पुरुष	फोटो उपलब्ध
469	NAE0353359	निर्वाचक का नाम : सरिया पति का नाम: पारस खां गृह संख्या : 22क उम्र : 56 लिंग : महिला	फोटो उपलब्ध	470	NAE0500124	निर्वाचक का नाम : सुरेश खां पिता का नाम: पारस खां गृह संख्या : 22क उम्र : 34 लिंग : पुरुष	फोटो उपलब्ध	471	NAE1707967	निर्वाचक का नाम : फरीदा बानू पति का नाम: सुरेश खान चौहान गृह संख्या : 22क उम्र : 30 लिंग : महिला	फोटो उपलब्ध
472	NAE0353383	निर्वाचक का नाम : अब्दुल पिता का नाम: सुलेमान गृह संख्या : 22ख उम्र : 71 लिंग : पुरुष	फोटो उपलब्ध	473	NAE0353367	निर्वाचक का नाम : सकीया पति का नाम: अब्दुल गृह संख्या : 22ख उम्र : 66 लिंग : महिला	फोटो उपलब्ध	474	NAE0353375	निर्वाचक का नाम : राजू खां पिता का नाम: पारस खां गृह संख्या : 22ख उम्र : 46 लिंग : पुरुष	फोटो उपलब्ध
475	NAE0953893	निर्वाचक का नाम : शौकत खान पिता का नाम: फतेह खान गृह संख्या : 22ख उम्र : 42 लिंग : पुरुष	फोटो उपलब्ध	476	NAE0953885	निर्वाचक का नाम : रूकसाना बानू पति का नाम: शौकत खान गृह संख्या : 22ख उम्र : 39 लिंग : महिला	फोटो उपलब्ध	477	NAE0953281	निर्वाचक का नाम : रूकसाना बानू पति का नाम: राजू खान गृह संख्या : 22क उम्र : 34 लिंग : महिला	फोटो उपलब्ध
478	NAE0952457	निर्वाचक का नाम : संजय खान पिता का नाम: अब्दुल गृह संख्या : 22ख उम्र : 34 लिंग : पुरुष	फोटो उपलब्ध	479	NAE0851238	निर्वाचक का नाम : मेजबीन बानू पति का नाम: संजय खान गृह संख्या : 22ख उम्र : 33 लिंग : महिला	फोटो उपलब्ध	480	NAE0952382	निर्वाचक का नाम : रमेश खान पिता का नाम: अब्दुल गृह संख्या : 22ख उम्र : 32 लिंग : पुरुष	फोटो उपलब्ध
481	NAE0952499	निर्वाचक का नाम : बशीर खान पिता का नाम: भूरे खांजी गृह संख्या : 23 उम्र : 70 लिंग : पुरुष	फोटो उपलब्ध	482	RJ/22/172/589229	निर्वाचक का नाम : दीने खां पिता का नाम: आदे खां गृह संख्या : 23 उम्र : 65 लिंग : पुरुष	फोटो उपलब्ध	483	NAE0953141	निर्वाचक का नाम : रोशन बानू पति का नाम: बशीर खान गृह संख्या : 23 उम्र : 65 लिंग : महिला	फोटो उपलब्ध
484	RJ/22/172/589176	निर्वाचक का नाम : दरीया पति का नाम: दीने खां गृह संख्या : 23 उम्र : 59 लिंग : महिला	फोटो उपलब्ध	485	NAE0350371	निर्वाचक का नाम : बरकत खां पिता का नाम: गुलाब खां गृह संख्या : 23 उम्र : 48 लिंग : पुरुष	फोटो उपलब्ध	486	NAE0499970	निर्वाचक का नाम : रफीका बानू पति का नाम: बरकत खां गृह संख्या : 23 उम्र : 38 लिंग : महिला	फोटो उपलब्ध
487	NAE0500108	निर्वाचक का नाम : इदरीश खान पिता का नाम: बशीर खां गृह संख्या : 23 उम्र : 32 लिंग : पुरुष	फोटो उपलब्ध	488	NAE0499939	निर्वाचक का नाम : पिन्दू खां पिता का नाम: दीनूखां गृह संख्या : 23 उम्र : 32 लिंग : पुरुष	फोटो उपलब्ध	489	NAE1052042	निर्वाचक का नाम : रूबिया बानू पति का नाम: इदरिश खान गृह संख्या : 23 उम्र : 31 लिंग : महिला	फोटो उपलब्ध
490	NAE2090348	निर्वाचक का नाम : अफसाना बानो पति का नाम: पिण्डू खान गृह संख्या : 23 उम्र : 31 लिंग : महिला	फोटो उपलब्ध	491	NAE1192103	निर्वाचक का नाम : इलियास खान पिता का नाम: बशीर खान गृह संख्या : 23 उम्र : 27 लिंग : पुरुष	फोटो उपलब्ध	492	NAE2240224	निर्वाचक का नाम : अल्लाफ खान पिता का नाम: दिने खान गृह संख्या : 23 उम्र : 25 लिंग : पुरुष	फोटो उपलब्ध

493	RJ/22/172/589010	निर्वाचक का नाम : अब्दुल खां पिता का नाम: मोडा गृह संख्या : 24 उम्र : 76 लिंग : पुरुष	494	NAE0001123	निर्वाचक का नाम : झमका पति का नाम: अब्दुल खां गृह संख्या : 24 उम्र : 71 लिंग : महिला	495	KLC1418979	निर्वाचक का नाम : असकर खां पिता का नाम: केसाजी गृह संख्या : 24 उम्र : 61 लिंग : पुरुष
496	KLC1418987	निर्वाचक का नाम : फरीया पति का नाम: असकर खां गृह संख्या : 24 उम्र : 56 लिंग : महिला	497	NAE0953836	निर्वाचक का नाम : साबीर खान पिता का नाम: अस्कर खान गृह संख्या : 24 उम्र : 30 लिंग : पुरुष	498	NAE1192111	निर्वाचक का नाम : अकरम खान पिता का नाम: असकर खान गृह संख्या : 24 उम्र : 29 लिंग : पुरुष
499	KLC2241057	निर्वाचक का नाम : बगदे खां पिता का नाम: अब्दुल खां गृह संख्या : 25 उम्र : 51 लिंग : पुरुष	500	NAE0461574	निर्वाचक का नाम : पोटा पति का नाम: जबरे खां गृह संख्या : 25 उम्र : 48 लिंग : महिला	501	KLC2141034	निर्वाचक का नाम : रजिया बानो पति का नाम: राजू खाँ गृह संख्या : 25 उम्र : 41 लिंग : महिला
502	NAE2251684	निर्वाचक का नाम : खान मुमताज़ पति का नाम: बगदे खान गृह संख्या : 25 उम्र : 25 लिंग : महिला	503	RJ/22/172/589090	निर्वाचक का नाम : गुलाब खां पिता का नाम: सुलेमान खां गृह संख्या : 26 उम्र : 67 लिंग : पुरुष	504	RJ/22/172/589393	निर्वाचक का नाम : सायरा बानू पति का नाम: गुलाब खां गृह संख्या : 26 उम्र : 65 लिंग : महिला
505	RJ/22/172/589199	निर्वाचक का नाम : शरीफो पति का नाम: अनवर खां गृह संख्या : 26 उम्र : 61 लिंग : महिला	506	KLC2241198	निर्वाचक का नाम : राजू खाँ पिता का नाम: गुलाब खाँ गृह संख्या : 26 उम्र : 44 लिंग : पुरुष	507	NAE0240176	निर्वाचक का नाम : मुकेश खां पिता का नाम: गुलाब खां गृह संख्या : 26 उम्र : 43 लिंग : पुरुष
508	NAE0240077	निर्वाचक का नाम : रूस्तम अली पिता का नाम: गुलाब खां गृह संख्या : 26 उम्र : 40 लिंग : पुरुष	509	NAE0406751	निर्वाचक का नाम : रोजा बानू पति का नाम: मुकेश खां गृह संख्या : 26 उम्र : 40 लिंग : महिला	# 510	NAE1475862	निर्वाचक का नाम : रुकसाना बानू पति का नाम: रुस्तम अली गृह संख्या : 26 उम्र : 37 लिंग : महिला
511	NAE0406850	निर्वाचक का नाम : राजू खां पिता का नाम: अनवर खां गृह संख्या : 26 उम्र : 36 लिंग : पुरुष	512	NAE1475854	निर्वाचक का नाम : चिराग अली पिता का नाम: राजू खान गृह संख्या : 26 उम्र : 25 लिंग : पुरुष	513	NAE1192137	निर्वाचक का नाम : सोनिया बानू पति का नाम: राजू खान गृह संख्या : 26 उम्र : 24 लिंग : महिला
514	NAE1768019	निर्वाचक का नाम : मोहम्मद साजिद अली पिता का नाम: राजू खाँ गृह संख्या : 26 उम्र : 22 लिंग : पुरुष	515	NAE2229979	निर्वाचक का नाम : मोहम्मद आदिल पिता का नाम: मुकेश खां गृह संख्या : 26 उम्र : 19 लिंग : पुरुष	516	RJ/22/172/589002	निर्वाचक का नाम : चांद खां पिता का नाम: बाबू खां गृह संख्या : 27 उम्र : 61 लिंग : पुरुष
517	RJ/22/172/589336	निर्वाचक का नाम : सरीफो पति का नाम: चांद खां गृह संख्या : 27 उम्र : 57 लिंग : महिला	518	KLC1857408	निर्वाचक का नाम : नियाज खां पिता का नाम: बाबू खां गृह संख्या : 27 उम्र : 53 लिंग : पुरुष	519	NAE0119842	निर्वाचक का नाम : जीया पति का नाम: नियाज खां गृह संख्या : 27 उम्र : 51 लिंग : महिला
520	NAE0952366	निर्वाचक का नाम : युनुस खान पिता का नाम: नियाज़ खान गृह संख्या : 27 उम्र : 31 लिंग : पुरुष	521	NAE0953950	निर्वाचक का नाम : जाकिर खान पिता का नाम: चांद खान गृह संख्या : 27 उम्र : 31 लिंग : पुरुष	522	NAE1098763	निर्वाचक का नाम : आरिफ खान पिता का नाम: चान्द खान गृह संख्या : 27 उम्र : 29 लिंग : पुरुष

523	NAE1425933	निर्वाचक का नाम : हैदर खान पिता का नाम: नियात खान गृह संख्या : 27 उम्र : 28 लिंग : पुरुष	फोटो उपलब्ध	524	NAE1425941	निर्वाचक का नाम : मदीना पिता का नाम: युनुस खां गृह संख्या : 27 उम्र : 27 लिंग : पुरुष	फोटो उपलब्ध	525	NAE1425990	निर्वाचक का नाम : संजय खान पिता का नाम: नियाज खां गृह संख्या : 27 उम्र : 27 लिंग : पुरुष	फोटो उपलब्ध
526	NAE1784958	निर्वाचक का नाम : रिज़वाना बानो पति का नाम: हैदर खान गृह संख्या : 27 उम्र : 27 लिंग : महिला	फोटो उपलब्ध	527	NAE1784982	निर्वाचक का नाम : शानू बानो पति का नाम: संजय खान गृह संख्या : 27 उम्र : 25 लिंग : महिला	फोटो उपलब्ध	528	RJ/22/172/589056	निर्वाचक का नाम : बशीर खां पिता का नाम: बाबू खां गृह संख्या : 28 उम्र : 63 लिंग : पुरुष	फोटो उपलब्ध
529	NAE2216018	निर्वाचक का नाम : गलू खां पिता का नाम: अमरे खां गृह संख्या : 28 उम्र : 57 लिंग : पुरुष	फोटो उपलब्ध	530	NAE2222693	निर्वाचक का नाम : जल्ले बानो पति का नाम: गालू खान गृह संख्या : 28 उम्र : 51 लिंग : महिला	फोटो उपलब्ध	531	NAE0120154	निर्वाचक का नाम : आबीद खां पिता का नाम: बशीर खां गृह संख्या : 28 उम्र : 36 लिंग : पुरुष	फोटो उपलब्ध
532	NAE0953968	निर्वाचक का नाम : बनिया बानू पति का नाम: आबिद खान गृह संख्या : 28 उम्र : 32 लिंग : महिला	फोटो उपलब्ध	533	NAE2195501	निर्वाचक का नाम : इखबाल खां पिता का नाम: गलू खां गृह संख्या : 28 उम्र : 31 लिंग : पुरुष	फोटो उपलब्ध	534	NAE2222677	निर्वाचक का नाम : अमीना बानो पति का नाम: इरुबाल खान गृह संख्या : 28 उम्र : 28 लिंग : महिला	फोटो उपलब्ध
535	NAE2222792	निर्वाचक का नाम : रफ़ीक खान पिता का नाम: गालू खान गृह संख्या : 28 उम्र : 22 लिंग : पुरुष	फोटो उपलब्ध	536	NAE2231603	निर्वाचक का नाम : जवता पति का नाम: खमीश खान गृह संख्या : 28 ए उम्र : 68 लिंग : महिला	फोटो उपलब्ध	537	NAE2231595	निर्वाचक का नाम : जुबेदा बानो पति का नाम: बुद्धे खान गृह संख्या : 28 ए उम्र : 31 लिंग : महिला	फोटो उपलब्ध
538	RJ/22/172/589231	निर्वाचक का नाम : रसूल खां पिता का नाम: जमाल खां गृह संख्या : 29 उम्र : 62 लिंग : पुरुष	फोटो उपलब्ध	539	KLC1699495	निर्वाचक का नाम : रफ़ीया पति का नाम: रसूल खां गृह संख्या : 29 उम्र : 58 लिंग : महिला	फोटो उपलब्ध	540	KLC1493121	निर्वाचक का नाम : असकर खां पिता का नाम: जमाल खां गृह संख्या : 29 उम्र : 54 लिंग : पुरुष	फोटो उपलब्ध
541	RJ/22/172/589300	निर्वाचक का नाम : फ़िरोज खां पिता का नाम: मदन खां गृह संख्या : 30 उम्र : 51 लिंग : पुरुष	फोटो उपलब्ध	542	NAE0377945	निर्वाचक का नाम : कमिया बानू पति का नाम: फ़िरोज खां गृह संख्या : 30 उम्र : 41 लिंग : महिला	फोटो उपलब्ध	543	NAE0353060	निर्वाचक का नाम : लियाकत खां पिता का नाम: मदन खां गृह संख्या : 30 उम्र : 38 लिंग : पुरुष	फोटो उपलब्ध
544	NAE0406827	निर्वाचक का नाम : संजय खां पिता का नाम: मदन खां गृह संख्या : 30 उम्र : 36 लिंग : पुरुष	फोटो उपलब्ध	545	NAE0406835	निर्वाचक का नाम : इरफ़ाना बानो पति का नाम: लियाकत खां गृह संख्या : 30 उम्र : 36 लिंग : महिला	फोटो उपलब्ध	546	NAE2190965	निर्वाचक का नाम : चिराग अली पिता का नाम: फ़िरोज खान गृह संख्या : 30 उम्र : 25 लिंग : पुरुष	फोटो उपलब्ध
547	NAE2182855	निर्वाचक का नाम : मोहम्मद शरीफ पिता का नाम: मो हनीफ़ गृह संख्या : 30/1 उम्र : 44 लिंग : पुरुष	फोटो उपलब्ध	548	NAE2182970	निर्वाचक का नाम : मदीना पति का नाम: मोहम्मद शरीफ गृह संख्या : 30/1 उम्र : 37 लिंग : महिला	फोटो उपलब्ध	549	NAE0851469	निर्वाचक का नाम : बादली बानू पति का नाम: पारस खां गृह संख्या : 31 उम्र : 69 लिंग : महिला	फोटो उपलब्ध
550	NAE0953620	निर्वाचक का नाम : जाफ़र खान पिता का नाम: पारस खान गृह संख्या : 31 उम्र : 57 लिंग : पुरुष	फोटो उपलब्ध	551	KLC1418961	निर्वाचक का नाम : फ़िरोज खां पिता का नाम: पारस खां गृह संख्या : 31 उम्र : 56 लिंग : पुरुष	फोटो उपलब्ध	552	KLC1699503	निर्वाचक का नाम : दारुत खां पिता का नाम: पारस खां गृह संख्या : 31 उम्र : 53 लिंग : पुरुष	फोटो उपलब्ध

553	NAE0851477	निर्वाचक का नाम : रईसा बानू पति का नाम: जाफर खां गृह संख्या : 31 उम्र : 50 लिंग : महिला	फोटो उपलब्ध	554	NAE0851451	निर्वाचक का नाम : जुबैदा बानू पति का नाम: दाउद खान गृह संख्या : 31 उम्र : 45 लिंग : महिला	फोटो उपलब्ध	555	NAE0953646	निर्वाचक का नाम : रूस्तम खान पिता का नाम: पारस खान गृह संख्या : 31 उम्र : 34 लिंग : पुरुष	फोटो उपलब्ध
556	NAE0953679	निर्वाचक का नाम : पिन्दू खान पिता का नाम: पारस खान गृह संख्या : 31 उम्र : 33 लिंग : पुरुष	फोटो उपलब्ध	557	NAE0953653	निर्वाचक का नाम : हैदर खान पिता का नाम: जाफर खान गृह संख्या : 31 उम्र : 32 लिंग : पुरुष	फोटो उपलब्ध	558	NAE0953661	निर्वाचक का नाम : शाहरूख खान पिता का नाम: जाफर खान गृह संख्या : 31 उम्र : 31 लिंग : पुरुष	फोटो उपलब्ध
559	NAE1192145	निर्वाचक का नाम : रुकसाना बानू पति का नाम: रुस्तम खान गृह संख्या : 31 उम्र : 31 लिंग : महिला	फोटो उपलब्ध	560	NAE0953638	निर्वाचक का नाम : युनुस खान पिता का नाम: जाफर खान गृह संख्या : 31 उम्र : 30 लिंग : पुरुष	फोटो उपलब्ध	561	NAE0400770	निर्वाचक का नाम : पारस खां पिता का नाम: तगो खां गृह संख्या : 32 उम्र : 66 लिंग : पुरुष	फोटो उपलब्ध
562	NAE0353078	निर्वाचक का नाम : आसी बानू पति का नाम: पारस खां गृह संख्या : 32 उम्र : 56 लिंग : महिला	फोटो उपलब्ध	563	KLC2241065	निर्वाचक का नाम : इब्राहीम खां पिता का नाम: गफूर खां गृह संख्या : 32 उम्र : 48 लिंग : पुरुष	फोटो उपलब्ध	564	NAE0120097	निर्वाचक का नाम : जर्रीना बानू पति का नाम: इब्राहीम खान गृह संख्या : 32 उम्र : 44 लिंग : महिला	फोटो उपलब्ध
565	KLC2242147	निर्वाचक का नाम : सुल्तान खान पिता का नाम: गफूर खान गृह संख्या : 32 उम्र : 43 लिंग : पुरुष	फोटो उपलब्ध	566	NAE2242279	निर्वाचक का नाम : खेरून बानू पति का नाम: इस्माइल खान गृह संख्या : 32 उम्र : 41 लिंग : महिला	फोटो उपलब्ध	567	NAE0173757	निर्वाचक का नाम : मुस्ताक़ खान पिता का नाम: पारस खां गृह संख्या : 32 उम्र : 37 लिंग : पुरुष	फोटो उपलब्ध
568	KLC2240885	निर्वाचक का नाम : नेनू खान पिता का नाम: गफूर खान गृह संख्या : 32 उम्र : 37 लिंग : पुरुष	फोटो उपलब्ध	569	NAE0120105	निर्वाचक का नाम : प्रियंका बानू पति का नाम: सुल्तान खां गृह संख्या : 32 उम्र : 37 लिंग : महिला	फोटो उपलब्ध	570	NAE0353086	निर्वाचक का नाम : फ़रज़ाना बानू पति का नाम: मुश्ताक़ खां गृह संख्या : 32 उम्र : 36 लिंग : महिला	फोटो उपलब्ध
571	NAE0725069	निर्वाचक का नाम : जुबैदा बानू पति का नाम: नेनू खान गृह संख्या : 32 उम्र : 32 लिंग : महिला	फोटो उपलब्ध	572	NAE0954008	निर्वाचक का नाम : संजय खान पिता का नाम: पारस खान गृह संख्या : 32 उम्र : 32 लिंग : पुरुष	फोटो उपलब्ध	573	NAE2170967	निर्वाचक का नाम : इक़बाल खा पिता का नाम: पारसखान गृह संख्या : 32 उम्र : 28 लिंग : पुरुष	फोटो उपलब्ध
574	NAE1963198	निर्वाचक का नाम : विहीदा बानू पति का नाम: आलम खान गृह संख्या : 32 उम्र : 25 लिंग : महिला	फोटो उपलब्ध	575	NAE1928985	निर्वाचक का नाम : साहिल खान पिता का नाम: इब्राहीम खान गृह संख्या : 32 उम्र : 21 लिंग : पुरुष	फोटो उपलब्ध	576	NAE2160471	निर्वाचक का नाम : जाउल खान पिता का नाम: सलीम खान गृह संख्या : 32 उम्र : 21 लिंग : पुरुष	फोटो उपलब्ध
577	NAE2182418	निर्वाचक का नाम : इरफ़ानखान पिता का नाम: पारस खान गृह संख्या : 32 उम्र : 21 लिंग : पुरुष	फोटो उपलब्ध	578	NAE2058352	निर्वाचक का नाम : समीर खान पिता का नाम: इब्राहिम खान गृह संख्या : 32 उम्र : 20 लिंग : पुरुष	फोटो उपलब्ध	579	NAE2160190	निर्वाचक का नाम : इनुस खान पिता का नाम: सलीम खान गृह संख्या : 32 उम्र : 19 लिंग : पुरुष	फोटो उपलब्ध
580	NAE1277631	निर्वाचक का नाम : ओटी पति का नाम: सरदार खां गृह संख्या : 32अ उम्र : 53 लिंग : महिला	फोटो उपलब्ध	581	NAE1277649	निर्वाचक का नाम : रफिया बानू पति का नाम: रमेश खां गृह संख्या : 32अ उम्र : 31 लिंग : महिला	फोटो उपलब्ध	582	NAE1277656	निर्वाचक का नाम : रमेश खां पिता का नाम: सरदारखां गृह संख्या : 32अ उम्र : 31 लिंग : पुरुष	फोटो उपलब्ध

583	NAE1191956	निर्वाचक का नाम : उशी बनू पति का नाम: फुसे खान गृह संख्या : 32 क उम्र : 57 लिंग : महिला	फोटो उपलब्ध	584	NAE1191931	निर्वाचक का नाम : सलीम खां पिता का नाम: फुसे खान गृह संख्या : 32 क उम्र : 45 लिंग : पुरुष	फोटो उपलब्ध	585	NAE1192327	निर्वाचक का नाम : इस्माइल खान पिता का नाम: फुसे खान गृह संख्या : 32 क उम्र : 44 लिंग : पुरुष	फोटो उपलब्ध
586	NAE1191949	निर्वाचक का नाम : केलम बान पति का नाम: सलीम खान गृह संख्या : 32 क उम्र : 41 लिंग : महिला	फोटो उपलब्ध	587	RJ/22/172/589006	निर्वाचक का नाम : गुलाब खां पिता का नाम: मोती खां गृह संख्या : 33 उम्र : 51 लिंग : पुरुष	फोटो उपलब्ध	588	NAE0940353	निर्वाचक का नाम : दाउद खान पिता का नाम: फोजे खान गृह संख्या : 33 उम्र : 44 लिंग : पुरुष	फोटो उपलब्ध
589	NAE0940361	निर्वाचक का नाम : किकी बानू पति का नाम: दाउद खान गृह संख्या : 33 उम्र : 42 लिंग : महिला	फोटो उपलब्ध	590	NAE0952242	निर्वाचक का नाम : असकर शाह पिता का नाम: कासम शाह गृह संख्या : 34 उम्र : 62 लिंग : पुरुष	फोटो उपलब्ध	591	NAE0773614	निर्वाचक का नाम : साकीर अली पिता का नाम: हब्बास अली गृह संख्या : 34 उम्र : 61 लिंग : पुरुष	फोटो उपलब्ध
592	KLC1856970	निर्वाचक का नाम : रज्जब अली पिता का नाम: मुमताज अली गृह संख्या : 34 उम्र : 58 लिंग : पुरुष	फोटो उपलब्ध	# 593	NAE0773580	निर्वाचक का नाम : समसाद बानू पति का नाम: साकीर अली गृह संख्या : 34 उम्र : 49 लिंग : महिला	फोटो उपलब्ध	594	KLC2095495	निर्वाचक का नाम : कालू खां पिता का नाम: लालू खां गृह संख्या : 34 उम्र : 57 लिंग : पुरुष	फोटो उपलब्ध
595	KLC1856988	निर्वाचक का नाम : कमरून पति का नाम: रज्जब अली गृह संख्या : 34 उम्र : 57 लिंग : महिला	फोटो उपलब्ध	596	NAE0952259	निर्वाचक का नाम : सनू बानू पति का नाम: असकर शाह गृह संख्या : 34 उम्र : 57 लिंग : महिला	फोटो उपलब्ध	597	KLC2095503	निर्वाचक का नाम : पंखम बानू पति का नाम: कालू खां गृह संख्या : 34 उम्र : 50 लिंग : महिला	फोटो उपलब्ध
598	NAE0251942	निर्वाचक का नाम : जाबीर अली पिता का नाम: रजब अली गृह संख्या : 34 उम्र : 45 लिंग : पुरुष	फोटो उपलब्ध	599	NAE0952283	निर्वाचक का नाम : सुल्तान शाह पिता का नाम: असकर शाह गृह संख्या : 34 उम्र : 43 लिंग : पुरुष	फोटो उपलब्ध	600	NAE0251934	निर्वाचक का नाम : वसीम राजा पिता का नाम: रजब अली गृह संख्या : 34 उम्र : 42 लिंग : पुरुष	फोटो उपलब्ध
601	NAE0952291	निर्वाचक का नाम : जरीना बानू पति का नाम: सुल्तान शाह गृह संख्या : 34 उम्र : 42 लिंग : महिला	फोटो उपलब्ध	602	NAE1779974	निर्वाचक का नाम : फकरून निशा पति का नाम: वसीम राजा गृह संख्या : 34 उम्र : 41 लिंग : महिला	फोटो उपलब्ध	603	NAE0952267	निर्वाचक का नाम : शाबीर शाह पिता का नाम: असकर शाह गृह संख्या : 34 उम्र : 38 लिंग : पुरुष	फोटो उपलब्ध
604	NAE2218741	निर्वाचक का नाम : शमा अफरोज पति का नाम: सैयद कासिफ अली गृह संख्या : 34 उम्र : 36 लिंग : महिला	फोटो उपलब्ध	# 605	NAE0500199	निर्वाचक का नाम : सैयद काशिफ अली पिता का नाम: रज्जब अली गृह संख्या : 34 उम्र : 34 लिंग : पुरुष	फोटो उपलब्ध	606	NAE0406868	निर्वाचक का नाम : शोएब अली पिता का नाम: साकिर अली गृह संख्या : 34 उम्र : 33 लिंग : पुरुष	फोटो उपलब्ध
607	NAE2213429	निर्वाचक का नाम : राजू शाह पिता का नाम: असकर शाह गृह संख्या : 34 उम्र : 30 लिंग : पुरुष	फोटो उपलब्ध	608	NAE1723329	निर्वाचक का नाम : तस्लीम बानो पति का नाम: इन्साफखान गृह संख्या : 34 उम्र : 29 लिंग : महिला	फोटो उपलब्ध	609	NAE1104173	निर्वाचक का नाम : इन्साफ खां पिता का नाम: कालू खां गृह संख्या : 34 उम्र : 29 लिंग : पुरुष	फोटो उपलब्ध
610	NAE1765668	निर्वाचक का नाम : संजय खान पिता का नाम: कालू खान गृह संख्या : 34 उम्र : 22 लिंग : पुरुष	फोटो उपलब्ध	611	NAE0499848	निर्वाचक का नाम : बशीर खां पिता का नाम: अनवर खां गृह संख्या : 34/1 उम्र : 59 लिंग : पुरुष	फोटो उपलब्ध	612	NAE0292987	निर्वाचक का नाम : देबू पति का नाम: जफर खां गृह संख्या : 34/1 उम्र : 55 लिंग : महिला	फोटो उपलब्ध

613	NAE0499855	निर्वाचक का नाम : मुमतजान बानू पति का नाम: बशीर खां गृह संख्या : 34/1 उम्र : 52 लिंग : महिला	फोटो उपलब्ध	614	NAE0251967	निर्वाचक का नाम : बानू बेगम पति का नाम: असकर खां गृह संख्या : 34/1 उम्र : 45 लिंग : महिला	फोटो उपलब्ध	615	NAE0377895	निर्वाचक का नाम : नूर खां पिता का नाम: जफर खां गृह संख्या : 34/1 उम्र : 39 लिंग : पुरुष	फोटो उपलब्ध
616	NAE0377903	निर्वाचक का नाम : जुबैदा बानो पति का नाम: नूर खां गृह संख्या : 34/1 उम्र : 37 लिंग : महिला	फोटो उपलब्ध	617	NAE0500215	निर्वाचक का नाम : शहजाद खां पिता का नाम: शोकत खां गृह संख्या : 34/1 उम्र : 33 लिंग : पुरुष	फोटो उपलब्ध	618	NAE1192293	निर्वाचक का नाम : गुडिया बानू पति का नाम: शहजाद जा गृह संख्या : 34/1 उम्र : 29 लिंग : महिला	फोटो उपलब्ध
619	NAE1475995	निर्वाचक का नाम : तालीब पिता का नाम: सदिक शाह गृह संख्या : 34/2 उम्र : 26 लिंग : पुरुष	फोटो उपलब्ध	620	NAE1475979	निर्वाचक का नाम : नीलोफ़र बानो पिता का नाम: सदिक शाह गृह संख्या : 34/2 उम्र : 25 लिंग : महिला	फोटो उपलब्ध	621	NAE2250819	निर्वाचक का नाम : संजय खान पिता का नाम: बरकट खान गृह संख्या : 34 ए उम्र : 34 लिंग : पुरुष	फोटो उपलब्ध
622	NAE0240598	निर्वाचक का नाम : पहलवान शाह पिता का नाम: मोहम्मद शाह गृह संख्या : 34 क उम्र : 50 लिंग : पुरुष	फोटो उपलब्ध	623	NAE0240705	निर्वाचक का नाम : अफ़शाना बानु पति का नाम: पहलवान शाह गृह संख्या : 34 क उम्र : 46 लिंग : महिला	फोटो उपलब्ध	624	NAE1191964	निर्वाचक का नाम : हमीदा बानू पति का नाम: असलम खान गृह संख्या : 34 K उम्र : 29 लिंग : महिला	फोटो उपलब्ध
625	NAE1535228	निर्वाचक का नाम : सोफिया बानो पिता का नाम: पहलवान शाह गृह संख्या : 34 के उम्र : 25 लिंग : महिला	फोटो उपलब्ध	626	NAE1739036	निर्वाचक का नाम : रुतिबबानो पिता का नाम: पहलवानशाह गृह संख्या : 34 के उम्र : 23 लिंग : पुरुष	फोटो उपलब्ध	627	RJ/22/172/585355	निर्वाचक का नाम : हनिफ शाह पिता का नाम: मोहम्मद शाह गृह संख्या : 34ख उम्र : 60 लिंग : पुरुष	फोटो उपलब्ध
628	NAE1699560	निर्वाचक का नाम : जन्नत बानो पति का नाम: हनिफ मोहम्मद गृह संख्या : 34ख उम्र : 58 लिंग : महिला	फोटो उपलब्ध	629	NAE1731165	निर्वाचक का नाम : सादिक शाह पिता का नाम: मोहम्मद शाह गृह संख्या : 34ख उम्र : 57 लिंग : पुरुष	फोटो उपलब्ध	630	NAE1699552	निर्वाचक का नाम : नसीबा बानो पति का नाम: सदिक शाह गृह संख्या : 34ख उम्र : 55 लिंग : महिला	फोटो उपलब्ध
631	NAE0954016	निर्वाचक का नाम : अजमत शाह पिता का नाम: आसीन खान गृह संख्या : 34क उम्र : 30 लिंग : पुरुष	फोटो उपलब्ध	632	NAE1783166	निर्वाचक का नाम : हुसेनाबानो पति का नाम: अलतफ़शाह गृह संख्या : 34 केएच उम्र : 25 लिंग : महिला	फोटो उपलब्ध	633	NAE1636604	निर्वाचक का नाम : साजिद शाह पिता का नाम: हनीफ़ शाह गृह संख्या : 34 ख उम्र : 24 लिंग : पुरुष	फोटो उपलब्ध
634	NAE1192202	निर्वाचक का नाम : रजब एम सय्यद पिता का नाम: मोहम्मद वीजेशाह गृह संख्या : 34 ख उम्र : 46 लिंग : पुरुष	फोटो उपलब्ध	635	NAE0251959	निर्वाचक का नाम : अरुलम खान पिता का नाम: असीन खान गृह संख्या : 34क उम्र : 36 लिंग : पुरुष	फोटो उपलब्ध	636	NAE2091593	निर्वाचक का नाम : रामका पति का नाम: बशिर खान गृह संख्या : 36 उम्र : 60 लिंग : महिला	फोटो उपलब्ध
637	NAE2091585	निर्वाचक का नाम : बशिर खान पिता का नाम: समुजी गृह संख्या : 36 उम्र : 59 लिंग : पुरुष	फोटो उपलब्ध	638	NAE2091650	निर्वाचक का नाम : इस्तियाक़ अली पिता का नाम: बशिर खान गृह संख्या : 36 उम्र : 39 लिंग : पुरुष	फोटो उपलब्ध	639	NAE0953349	निर्वाचक का नाम : इरफाना पति का नाम: इस्तियाक़ खान गृह संख्या : 36 उम्र : 35 लिंग : महिला	फोटो उपलब्ध
640	NAE2091684	निर्वाचक का नाम : दाबी बानो पति का नाम: इंसाफ़ खान गृह संख्या : 36 उम्र : 30 लिंग : महिला	फोटो उपलब्ध	641	NAE2091569	निर्वाचक का नाम : इंसाफ़ खान पिता का नाम: बशिर खान गृह संख्या : 36 उम्र : 29 लिंग : पुरुष	फोटो उपलब्ध	642	NAE2092526	निर्वाचक का नाम : असकर खान पिता का नाम: सामू खान गृह संख्या : 37 उम्र : 72 लिंग : पुरुष	फोटो उपलब्ध

643 निर्वाचक का नाम : हुरम पति का नाम: असकर खान गृह संख्या : 37 उम्र : 44 लिंग : महिला	NAE2092534 फोटो उपलब्ध	644 निर्वाचक का नाम : लियाकत खान पिता का नाम: असकर खान गृह संख्या : 37 उम्र : 41 लिंग : पुरुष	NAE2092005 फोटो उपलब्ध	645 निर्वाचक का नाम : रफीका बानो पति का नाम: लियाकत खान गृह संख्या : 37 उम्र : 39 लिंग : महिला	NAE2091908 फोटो उपलब्ध
646 निर्वाचक का नाम : इकबाल पिता का नाम: असकर खान गृह संख्या : 37 उम्र : 35 लिंग : पुरुष	NAE2092500 फोटो उपलब्ध	647 निर्वाचक का नाम : सद्दाम खान पिता का नाम: असकर खान गृह संख्या : 37 उम्र : 33 लिंग : पुरुष	NAE2092559 फोटो उपलब्ध	648 निर्वाचक का नाम : मोंटू पति का नाम: इकबालखान गृह संख्या : 37 उम्र : 32 लिंग : महिला	NAE2103273 फोटो उपलब्ध
649 निर्वाचक का नाम : कोमल बानो पति का नाम: सद्दाम खान गृह संख्या : 37 उम्र : 31 लिंग : महिला	NAE1477512 फोटो उपलब्ध	650 निर्वाचक का नाम : जास्मीन बानो पिता का नाम: लियाकत गृह संख्या : 37 उम्र : 20 लिंग : महिला	NAE2091809 फोटो उपलब्ध	651 निर्वाचक का नाम : मदन पिता का नाम: समू जी गृह संख्या : 38 उम्र : 52 लिंग : पुरुष	NAE2092815 फोटो उपलब्ध
652 निर्वाचक का नाम : हराम बानो पति का नाम: मदन खान गृह संख्या : 38 उम्र : 44 लिंग : महिला	NAE2092823 फोटो उपलब्ध	653 निर्वाचक का नाम : मदीना बानू पति का नाम: मुस्ताक खान गृह संख्या : 50 उम्र : 40 लिंग : महिला	NAE1927318 फोटो उपलब्ध	654 निर्वाचक का नाम : आलम खां पिता का नाम: मीर खां गृह संख्या : 52 उम्र : 53 लिंग : पुरुष	NAE0406736 फोटो उपलब्ध
655 निर्वाचक का नाम : मुस्ताक खान पिता का नाम: जलालुद्दीन गृह संख्या : 53 उम्र : 42 लिंग : पुरुष	NAE1815075 फोटो उपलब्ध	656 निर्वाचक का नाम : अकील खान पिता का नाम: उमराव खान गृह संख्या : 56 उम्र : 29 लिंग : पुरुष	NAE1953488 फोटो उपलब्ध	657 निर्वाचक का नाम : प्रवीणा बानु पति का नाम: अकरम खान गृह संख्या : 57 उम्र : 32 लिंग : महिला	NAE1701267 फोटो उपलब्ध
658 निर्वाचक का नाम : बरकत खान पिता का नाम: अब्दुल खान गृह संख्या : 67 उम्र : 50 लिंग : पुरुष	NAE1831536 फोटो उपलब्ध	659 निर्वाचक का नाम : ज़रीना बानो पति का नाम: बरकत खान गृह संख्या : 67 उम्र : 48 लिंग : महिला	NAE1831031 फोटो उपलब्ध	660 निर्वाचक का नाम : हबीबुला खान पिता का नाम: इब्रहयाम खान गृह संख्या : 68 उम्र : 56 लिंग : पुरुष	NAE1831072 फोटो उपलब्ध
661 निर्वाचक का नाम : शबाना बानो पति का नाम: हबीबुला खान गृह संख्या : 68 उम्र : 48 लिंग : महिला	NAE1831247 फोटो उपलब्ध	662 निर्वाचक का नाम : आबू खान पिता का नाम: रसूल खान गृह संख्या : 69 उम्र : 74 लिंग : पुरुष	NAE1833383 फोटो उपलब्ध	663 निर्वाचक का नाम : मुंगी पति का नाम: आबू खान गृह संख्या : 69 उम्र : 71 लिंग : महिला	NAE1833375 फोटो उपलब्ध
664 निर्वाचक का नाम : ज़फ़र खान पिता का नाम: ज़फ़र खान गृह संख्या : 69 उम्र : 38 लिंग : पुरुष	NAE1839125 फोटो उपलब्ध	665 निर्वाचक का नाम : खिमे खान पिता का नाम: अबू खान गृह संख्या : 69 उम्र : 36 लिंग : पुरुष	NAE1833367 फोटो उपलब्ध	666 निर्वाचक का नाम : रहीसा बानो पति का नाम: ज़फ़र खान गृह संख्या : 69 उम्र : 35 लिंग : महिला	NAE1839133 फोटो उपलब्ध
667 निर्वाचक का नाम : आमना पति का नाम: खिमे खान गृह संख्या : 69 उम्र : 32 लिंग : महिला	NAE1839117 फोटो उपलब्ध	668 निर्वाचक का नाम : शेरू खान पिता का नाम: गफ़ूर खान गृह संख्या : 70 उम्र : 52 लिंग : पुरुष	NAE1839141 फोटो उपलब्ध	669 निर्वाचक का नाम : श्रीप बानो पति का नाम: शेरू खान गृह संख्या : 70 उम्र : 51 लिंग : महिला	NAE1839869 फोटो उपलब्ध
670 निर्वाचक का नाम : अनवर खान पिता का नाम: गफ़ूर खान गृह संख्या : 70 उम्र : 39 लिंग : पुरुष	NAE1839224 फोटो उपलब्ध	671 निर्वाचक का नाम : मुनिया बानो पति का नाम: अनवर खान गृह संख्या : 70 उम्र : 35 लिंग : महिला	NAE1839711 फोटो उपलब्ध	672 निर्वाचक का नाम : शमीम खा पिता का नाम: शेरू खा गृह संख्या : 70 उम्र : 24 लिंग : पुरुष	NAE2253615 फोटो उपलब्ध

673	NAE2253599	निर्वाचक का नाम : कविता बानो पिता का नाम: शेरू खा गृह संख्या : 70 उम्र : 21 लिंग : महिला	फोटो उपलब्ध	674	NAE2254365	निर्वाचक का नाम : हनीफ़ खान पिता का नाम: केसू खान गृह संख्या : 70 /1 उम्र : 42 लिंग : पुरुष	फोटो उपलब्ध	675	NAE2254381	निर्वाचक का नाम : मकिया बानो पति का नाम: हनीफ़ खान गृह संख्या : 70/1 उम्र : 41 लिंग : महिला	फोटो उपलब्ध
676	NAE2254357	निर्वाचक का नाम : निसार खान पिता का नाम: हनीफ़ खान गृह संख्या : 70 / 1 उम्र : 23 लिंग : पुरुष	फोटो उपलब्ध	677	NAE1839810	निर्वाचक का नाम : प्रताप खान पिता का नाम: करीम खान गृह संख्या : 71 उम्र : 71 लिंग : पुरुष	फोटो उपलब्ध	678	NAE1839844	निर्वाचक का नाम : बदामी बानो पति का नाम: प्रताप केएच गृह संख्या : 71 उम्र : 68 लिंग : महिला	फोटो उपलब्ध
679	NAE1839257	निर्वाचक का नाम : आबाद खान पिता का नाम: पटू खान गृह संख्या : 71 उम्र : 40 लिंग : पुरुष	फोटो उपलब्ध	680	NAE1839273	निर्वाचक का नाम : इन्का बानो पति का नाम: आबाद खान गृह संख्या : 71 उम्र : 35 लिंग : महिला	फोटो उपलब्ध	681	NAE1839851	निर्वाचक का नाम : मदन खान पिता का नाम: प्रताप खान गृह संख्या : 71 उम्र : 35 लिंग : पुरुष	फोटो उपलब्ध
682	NAE1839240	निर्वाचक का नाम : तस्लीम बानो पति का नाम: मदन खान गृह संख्या : 71 उम्र : 34 लिंग : महिला	फोटो उपलब्ध	683	NAE1892546	निर्वाचक का नाम : जूली बानो पति का नाम: इंदू खान गृह संख्या : 72 उम्र : 69 लिंग : महिला	फोटो उपलब्ध	684	NAE1877372	निर्वाचक का नाम : रोशन बानो पति का नाम: अनवर खान गृह संख्या : 73 उम्र : 58 लिंग : महिला	फोटो उपलब्ध
685	NAE1877497	निर्वाचक का नाम : अनवर खान पिता का नाम: खुदाबक्ष खान गृह संख्या : 73 उम्र : 58 लिंग : पुरुष	फोटो उपलब्ध	686	NAE1877182	निर्वाचक का नाम : ईकबाल पिता का नाम: अनवर खान गृह संख्या : 73 उम्र : 33 लिंग : पुरुष	फोटो उपलब्ध	687	NAE1877000	निर्वाचक का नाम : रोजिना बानो पति का नाम: इक़बाल खान गृह संख्या : 73 उम्र : 32 लिंग : महिला	फोटो उपलब्ध
688	NAE1877042	निर्वाचक का नाम : इमरान खान पिता का नाम: अनवर खान गृह संख्या : 73 उम्र : 30 लिंग : पुरुष	फोटो उपलब्ध	689	NAE2230639	निर्वाचक का नाम : रुखसाना बानू पति का नाम: इमरान खान गृह संख्या : 73 उम्र : 26 लिंग : महिला	फोटो उपलब्ध	690	NAE1876218	निर्वाचक का नाम : सुकी बानू पति का नाम: रहमत खांजी गृह संख्या : 74 उम्र : 76 लिंग : महिला	फोटो उपलब्ध
691	NAE1906924	निर्वाचक का नाम : शेर खान पिता का नाम: निज़ाम खान गृह संख्या : 74 उम्र : 69 लिंग : पुरुष	फोटो उपलब्ध	692	NAE1876929	निर्वाचक का नाम : हबीब खान पिता का नाम: रहमत खान गृह संख्या : 74 उम्र : 55 लिंग : पुरुष	फोटो उपलब्ध	693	NAE1876986	निर्वाचक का नाम : खतिजा बानो पति का नाम: हबीब खान गृह संख्या : 74 उम्र : 52 लिंग : महिला	फोटो उपलब्ध
694	NAE1876887	निर्वाचक का नाम : बाबू खान पिता का नाम: रहमत खान गृह संख्या : 74 उम्र : 51 लिंग : पुरुष	फोटो उपलब्ध	695	NAE1876614	निर्वाचक का नाम : कसंबि पति का नाम: बाबू खान गृह संख्या : 74 उम्र : 46 लिंग : महिला	फोटो उपलब्ध	696	NAE1876572	निर्वाचक का नाम : नासिर खान पिता का नाम: रहमत खान गृह संख्या : 7474 उम्र : 45 लिंग : पुरुष	फोटो उपलब्ध
697	NAE1875830	निर्वाचक का नाम : दिनेश खान पिता का नाम: मफ़तू दिन गृह संख्या : 74 उम्र : 43 लिंग : पुरुष	फोटो उपलब्ध	698	NAE1876424	निर्वाचक का नाम : रइसो बानो पति का नाम: नासिर खान गृह संख्या : 74 उम्र : 43 लिंग : महिला	फोटो उपलब्ध	699	NAE1900661	निर्वाचक का नाम : जाफ़र खान पिता का नाम: शेर खान गृह संख्या : 74 उम्र : 43 लिंग : पुरुष	फोटो उपलब्ध
700	NAE1875780	निर्वाचक का नाम : कौशीदा बानो पति का नाम: दिनेश खान गृह संख्या : 74 उम्र : 41 लिंग : महिला	फोटो उपलब्ध	# 701	NAE1876366	निर्वाचक का नाम : आकुब खां पिता का नाम: रहमत खान गृह संख्या : 74 उम्र : 41 लिंग : पुरुष	फोटो उपलब्ध	702	NAE1900513	निर्वाचक का नाम : लियाक़त पिता का नाम: शेर खान गृह संख्या : 74 उम्र : 40 लिंग : पुरुष	फोटो उपलब्ध

703 निर्वाचक का नाम : मदीना बानू पति का नाम: आकुब खान गृह संख्या : 74 उम्र : 38 लिंग : महिला	NAE1876333 फोटो उपलब्ध	# 704 निर्वाचक का नाम : रसीदा पति का नाम: फतेह मोहम्मद गृह संख्या : 74 उम्र : 33 लिंग : महिला	NAE1877075 फोटो उपलब्ध	705 निर्वाचक का नाम : फतेह मोहम्मद पिता का नाम: हबीब खान गृह संख्या : 74 उम्र : 31 लिंग : पुरुष	NAE1876952 फोटो उपलब्ध
706 निर्वाचक का नाम : मोहम्मद अली पिता का नाम: नासिर खान गृह संख्या : 74 उम्र : 23 लिंग : पुरुष	NAE1876440 फोटो उपलब्ध	707 निर्वाचक का नाम : इम्तियाज़ खान पिता का नाम: ज़फ़र खान गृह संख्या : 74 उम्र : 23 लिंग : पुरुष	NAE1900612 फोटो उपलब्ध	708 निर्वाचक का नाम : अहमद अली पिता का नाम: हबीब खान गृह संख्या : 74 उम्र : 21 लिंग : पुरुष	NAE1876960 फोटो उपलब्ध
709 निर्वाचक का नाम : इरफ़ान खान पिता का नाम: नासिर खान गृह संख्या : 74 उम्र : 21 लिंग : पुरुष	NAE1930379 फोटो उपलब्ध	710 निर्वाचक का नाम : समीर खान पिता का नाम: ज़फ़र खान गृह संख्या : 74 उम्र : 21 लिंग : पुरुष	NAE1931492 फोटो उपलब्ध	711 निर्वाचक का नाम : फ़िरोज़ खान पिता का नाम: दिने खान गृह संख्या : 74/1 उम्र : 28 लिंग : पुरुष	NAE2170595 फोटो उपलब्ध
712 निर्वाचक का नाम : हसीना बानो पति का नाम: फ़िरोज़ खान गृह संख्या : 74/1 उम्र : 25 लिंग : महिला	NAE2170553 फोटो उपलब्ध	713 निर्वाचक का नाम : उगम बानो पति का नाम: शहाबुद्दीन गृह संख्या : 75 उम्र : 63 लिंग : महिला	NAE1900349 फोटो उपलब्ध	714 निर्वाचक का नाम : ताज़ मोहम्मद पिता का नाम: रहमान खान गृह संख्या : 75 उम्र : 44 लिंग : पुरुष	NAE1913003 फोटो उपलब्ध
715 निर्वाचक का नाम : रोशन बानो पति का नाम: ताज़ मोहम्मद गृह संख्या : 75 उम्र : 44 लिंग : महिला	NAE1917921 फोटो उपलब्ध	716 निर्वाचक का नाम : लियाक़त पिता का नाम: शहाबुद्दीन गृह संख्या : 75 उम्र : 41 लिंग : पुरुष	NAE1900372 फोटो उपलब्ध	717 निर्वाचक का नाम : हैदर अली पिता का नाम: शहाबुद्दीन गृह संख्या : 75 उम्र : 35 लिंग : पुरुष	NAE1900224 फोटो उपलब्ध
718 निर्वाचक का नाम : सोहेल अख्तर पिता का नाम: ताज़ मोहम्मद गृह संख्या : 75 उम्र : 28 लिंग : पुरुष	NAE1917822 फोटो उपलब्ध	719 निर्वाचक का नाम : मोहम्मद केफ पिता का नाम: ताज़ मोहम्मद गृह संख्या : 75 उम्र : 21 लिंग : पुरुष	NAE1932565 फोटो उपलब्ध	720 निर्वाचक का नाम : सत्तार खान पिता का नाम: फ़ूसे खान गृह संख्या : 76 उम्र : 74 लिंग : पुरुष	NAE1918226 फोटो उपलब्ध
721 निर्वाचक का नाम : तारी बानो पति का नाम: सत्तार खान गृह संख्या : 76 उम्र : 73 लिंग : महिला	NAE1918259 फोटो उपलब्ध	722 निर्वाचक का नाम : रज़ाक खान पिता का नाम: सत्तार खान गृह संख्या : 76 उम्र : 69 लिंग : पुरुष	NAE1918267 फोटो उपलब्ध	723 निर्वाचक का नाम : फ़िरोज़ खान पिता का नाम: सत्तार खान गृह संख्या : 76 उम्र : 40 लिंग : पुरुष	NAE1918127 फोटो उपलब्ध
724 निर्वाचक का नाम : रज़िया बानो पति का नाम: फ़िरोज़ खान गृह संख्या : 76 उम्र : 40 लिंग : महिला	NAE1918143 फोटो उपलब्ध	725 निर्वाचक का नाम : मुनिया बानो पति का नाम: रज़ाक खान गृह संख्या : 76 उम्र : 39 लिंग : महिला	NAE1918291 फोटो उपलब्ध	726 निर्वाचक का नाम : साहिल खान पिता का नाम: रज़ाक खान गृह संख्या : 76 उम्र : 25 लिंग : पुरुष	NAE1918176 फोटो उपलब्ध
727 निर्वाचक का नाम : हब्बास खान पिता का नाम: रज़ाक खान गृह संख्या : 76 उम्र : 22 लिंग : पुरुष	NAE1918184 फोटो उपलब्ध	728 निर्वाचक का नाम : ईशाक खान पिता का नाम: रज़ाक खान गृह संख्या : 76 उम्र : 21 लिंग : पुरुष	NAE2254118 फोटो उपलब्ध	729 निर्वाचक का नाम : पठान खान पिता का नाम: हनीफ़ खान गृह संख्या : 77 उम्र : 42 लिंग : पुरुष	NAE1918044 फोटो उपलब्ध
730 निर्वाचक का नाम : मुस्ताक़ खान पिता का नाम: हनीफ़ खान गृह संख्या : 77 उम्र : 37 लिंग : पुरुष	NAE1918069 फोटो उपलब्ध	731 निर्वाचक का नाम : जलालुद्दीन पिता का नाम: फ़ूसे खान गृह संख्या : 78 उम्र : 50 लिंग : पुरुष	NAE1918101 फोटो उपलब्ध	732 निर्वाचक का नाम : रईसा पति का नाम: जलालुद्दीन गृह संख्या : 78 उम्र : 45 लिंग : महिला	NAE1918028 फोटो उपलब्ध

733	NAE1918119	निर्वाचक का नाम : सलमा बानो पिता का नाम: जजलुदिन गृह संख्या : 78 उम्र : 23 लिंग : महिला	फोटो उपलब्ध	734	NAE1940154	निर्वाचक का नाम : पीर मोहम्मद पिता का नाम: जाहूरमोहम्मद गृह संख्या : 80 उम्र : 61 लिंग : पुरुष	फोटो उपलब्ध	735	NAE1940162	निर्वाचक का नाम : मुबीना पिता का नाम: पीर मोहम्मद गृह संख्या : 80 उम्र : 58 लिंग : महिला	फोटो उपलब्ध
736	NAE1940170	निर्वाचक का नाम : अयूब खान पिता का नाम: पीर मोहम्मद गृह संख्या : 80 उम्र : 27 लिंग : पुरुष	फोटो उपलब्ध	737	NAE1940196	निर्वाचक का नाम : फ़िज़ा बानो अन्य: अयूब खान गृह संख्या : 80 उम्र : 24 लिंग : पुरुष	फोटो उपलब्ध	738	NAE1940212	निर्वाचक का नाम : ज़रीना बानो पति का नाम: इक़बाल खान गृह संख्या : 81 उम्र : 38 लिंग : महिला	फोटो उपलब्ध
739	NAE1940204	निर्वाचक का नाम : इक़बाल खान पिता का नाम: गनी खान गृह संख्या : 81 उम्र : 36 लिंग : पुरुष	फोटो उपलब्ध	740	NAE1940600	निर्वाचक का नाम : पहलवान खान पिता का नाम: फूसे खान गृह संख्या : 82 उम्र : 55 लिंग : पुरुष	फोटो उपलब्ध	741	NAE1940618	निर्वाचक का नाम : माफारी बानो पति का नाम: पहलवान खान गृह संख्या : 82 उम्र : 48 लिंग : महिला	फोटो उपलब्ध
742	NAE1949452	निर्वाचक का नाम : पूरी बानो पति का नाम: राजू खान गृह संख्या : 82 उम्र : 25 लिंग : महिला	फोटो उपलब्ध	743	NAE2068849	निर्वाचक का नाम : असकर खान पिता का नाम: मेहर खान गृह संख्या : 83 उम्र : 71 लिंग : पुरुष	फोटो उपलब्ध	744	NAE2068286	निर्वाचक का नाम : हाजरा बानो पति का नाम: असकर खान गृह संख्या : 83 उम्र : 66 लिंग : महिला	फोटो उपलब्ध
745	NAE2074649	निर्वाचक का नाम : साबिर हुसैन पिता का नाम: असकर खान गृह संख्या : 83 उम्र : 32 लिंग : पुरुष	फोटो उपलब्ध	746	NAE2074656	निर्वाचक का नाम : उमर फारुख पिता का नाम: अशकर खान गृह संख्या : 83 उम्र : 30 लिंग : पुरुष	फोटो उपलब्ध	747	NAE2075398	निर्वाचक का नाम : ज़फ़र खान पिता का नाम: गफूर खान गृह संख्या : 84 उम्र : 56 लिंग : पुरुष	फोटो उपलब्ध
748	NAE2075406	निर्वाचक का नाम : कामिया पति का नाम: ज़फ़र खान गृह संख्या : 84 उम्र : 50 लिंग : महिला	फोटो उपलब्ध	749	NAE2075414	निर्वाचक का नाम : बशीर खान पिता का नाम: गफूर खान गृह संख्या : 84 उम्र : 49 लिंग : पुरुष	फोटो उपलब्ध	750	NAE2075448	निर्वाचक का नाम : मरियम पति का नाम: बशीर खान गृह संख्या : 84 उम्र : 47 लिंग : महिला	फोटो उपलब्ध
751	NAE2165421	निर्वाचक का नाम : आज़ाद खान पिता का नाम: बशीर खान गृह संख्या : 84 उम्र : 22 लिंग : पुरुष	फोटो उपलब्ध	752	NAE1277458	निर्वाचक का नाम : मुनिया बानू पति का नाम: साबीर खां गृह संख्या : 99 उम्र : 34 लिंग : महिला	फोटो उपलब्ध	753	NAE1277466	निर्वाचक का नाम : रुबीना बानू पति का नाम: उस्मान खां गृह संख्या : 99 उम्र : 32 लिंग : महिला	फोटो उपलब्ध
754	NAE1956853	निर्वाचक का नाम : हिना बानू पति का नाम: शाहरुख खान गृह संख्या : 122 उम्र : 29 लिंग : महिला	फोटो उपलब्ध	755	NAE0500421	निर्वाचक का नाम : अल्ताफ शाह पिता का नाम: सदीक शाह गृह संख्या : 123 उम्र : 32 लिंग : पुरुष	फोटो उपलब्ध	756	NAE1277672	निर्वाचक का नाम : सुंगी बानू पति का नाम: पारस खान गृह संख्या : 124 उम्र : 50 लिंग : महिला	फोटो उपलब्ध
757	NAE1277680	निर्वाचक का नाम : पारस खान पिता का नाम: सरदार खान गृह संख्या : 124 उम्र : 49 लिंग : पुरुष	फोटो उपलब्ध	758	KLC1632306	निर्वाचक का नाम : फातमा पति का नाम: बशीर खां गृह संख्या : 126 उम्र : 45 लिंग : महिला	फोटो उपलब्ध	759	NAE1316769	निर्वाचक का नाम : महबूब खान पिता का नाम: रमजान खान गृह संख्या : 126 उम्र : 36 लिंग : पुरुष	फोटो उपलब्ध
760	NAE1316678	निर्वाचक का नाम : नसीबा पति का नाम: महबूब खान गृह संख्या : 126 उम्र : 32 लिंग : महिला	फोटो उपलब्ध	761	NAE2061984	निर्वाचक का नाम : रोशन बानू पति का नाम: साबिर खान गृह संख्या : 126 उम्र : 22 लिंग : महिला	फोटो उपलब्ध	762	NAE2045599	निर्वाचक का नाम : आखे खान पिता का नाम: पीरे खान गृह संख्या : 128 उम्र : 71 लिंग : पुरुष	फोटो उपलब्ध

763	NAE2079523	निर्वाचक का नाम : सपूरी बानू पति का नाम: आखे खान गृह संख्या : 128 उम्र : 66 लिंग : महिला	764	NAE2094332	निर्वाचक का नाम : फ़ैयाज़ खान पिता का नाम: ओखे खान गृह संख्या : 128 उम्र : 46 लिंग : पुरुष	765	NAE2242998	निर्वाचक का नाम : देशु बानो पति का नाम: नथू खान गृह संख्या : 128 ए उम्र : 58 लिंग : महिला
766	NAE2242758	निर्वाचक का नाम : नाथुखान पिता का नाम: सरदार खान गृह संख्या : 128 ए उम्र : 54 लिंग : पुरुष	767	NAE0363663	निर्वाचक का नाम : गुलाब खान पिता का नाम: सुबान खान गृह संख्या : 131 उम्र : 34 लिंग : पुरुष	768	NAE2045706	निर्वाचक का नाम : मीना बानू पति का नाम: गुलाब खान गृह संख्या : 131 उम्र : 33 लिंग : महिला
769	RFP0338426	निर्वाचक का नाम : अब्दुलखां पिता का नाम: छोगेखां गृह संख्या : 135 उम्र : 37 लिंग : पुरुष	770	NAE2234193	निर्वाचक का नाम : गुलाब खान पिता का नाम: शकूर खान गृह संख्या : 135 उम्र : 25 लिंग : पुरुष	771	NAE2139558	निर्वाचक का नाम : इसुब अली पिता का नाम: जवाहर खान गृह संख्या : 138 उम्र : 40 लिंग : पुरुष
772	NAE1277698	निर्वाचक का नाम : रजिया बानू पति का नाम: इसुब अली गृह संख्या : 138 उम्र : 39 लिंग : महिला	773	NAE1277706	निर्वाचक का नाम : शहनाज बानो पति का नाम: जातोर गृह संख्या : 138 उम्र : 30 लिंग : महिला	774	NAE2137925	निर्वाचक का नाम : शाहीद अली पिता का नाम: ईसुब अली गृह संख्या : 138 उम्र : 20 लिंग : पुरुष
775	NAE2256683	निर्वाचक का नाम : आफरीन बानू पिता का नाम: इसुब अली गृह संख्या : 138 उम्र : 19 लिंग : महिला	776	NAE2016749	निर्वाचक का नाम : उमरदीन पिता का नाम: जलालुद्दीन गृह संख्या : 146 उम्र : 49 लिंग : पुरुष	777	NAE2030799	निर्वाचक का नाम : मुमताज बानू पति का नाम: उमरदीन गृह संख्या : 146 उम्र : 48 लिंग : महिला
778	NAE1812643	निर्वाचक का नाम : अस्कर खान पिता का नाम: जलालुद्दीन गृह संख्या : 146 उम्र : 46 लिंग : पुरुष	779	NAE1617075	निर्वाचक का नाम : निक बानू पति का नाम: रमज़ान खान गृह संख्या : 146 उम्र : 28 लिंग : महिला	780	NAE2030625	निर्वाचक का नाम : ज़ाहिर खां पिता का नाम: उमरदीन गृह संख्या : 146 उम्र : 23 लिंग : पुरुष
781	NAE1277722	निर्वाचक का नाम : सबनम बानू पिता का नाम: करामत अली गृह संख्या : 151 उम्र : 30 लिंग : महिला	782	NAE1277748	निर्वाचक का नाम : तसलीम बानू पति का नाम: युसुब खान गृह संख्या : 151 उम्र : 27 लिंग : महिला	783	NAE1277755	निर्वाचक का नाम : सरीफा बानो पति का नाम: दौऊद खान गृह संख्या : 154 उम्र : 51 लिंग : महिला
784	NAE1277763	निर्वाचक का नाम : आरिफ खान पिता का नाम: अलाबक्स खान गृह संख्या : 165 उम्र : 30 लिंग : पुरुष	785	NAE1277789	निर्वाचक का नाम : हसीना बानू पति का नाम: असलम खां गृह संख्या : 170 उम्र : 53 लिंग : महिला	786	NAE1277797	निर्वाचक का नाम : सलमा बानू पति का नाम: लियाकत खान गृह संख्या : 171 उम्र : 36 लिंग : महिला
787	NAE1820158	निर्वाचक का नाम : बाबूखा पिता का नाम: भूरेखा गृह संख्या : 173 उम्र : 48 लिंग : पुरुष	788	NAE1821834	निर्वाचक का नाम : नामाजी बानो अन्य: बाबू खान गृह संख्या : 173 उम्र : 41 लिंग : पुरुष	789	NAE1820562	निर्वाचक का नाम : शाहरुख खान पिता का नाम: बाबू खान गृह संख्या : 173 उम्र : 23 लिंग : पुरुष
790	NAE1821701	निर्वाचक का नाम : फिरोज खान पिता का नाम: बाबू खान गृह संख्या : 173 उम्र : 23 लिंग : पुरुष	791	NAE1617059	निर्वाचक का नाम : शेरू खान पिता का नाम: सुबान खान गृह संख्या : 196 उम्र : 54 लिंग : पुरुष	792	NAE1921048	निर्वाचक का नाम : इस्लाम खान पिता का नाम: शेरू खान गृह संख्या : 196 उम्र : 25 लिंग : पुरुष

793 निर्वाचक का नाम : वली खां पिता का नाम: गाजी खां गृह संख्या : 212 उम्र : 65 लिंग : पुरुष	NAE1277441 फोटो उपलब्ध	794 निर्वाचक का नाम : कालू खान पिता का नाम: गाजी खान गृह संख्या : 212 उम्र : 48 लिंग : पुरुष	NAE2228500 फोटो उपलब्ध	795 निर्वाचक का नाम : जरीना पति का नाम: कालू खान गृह संख्या : 212 उम्र : 46 लिंग : महिला	NAE2228567 फोटो उपलब्ध
796 निर्वाचक का नाम : साबीर खां पिता का नाम: वली खां गृह संख्या : 212 उम्र : 36 लिंग : पुरुष	NAE1277540 फोटो उपलब्ध	797 निर्वाचक का नाम : उस्मान खान पिता का नाम: वली खान गृह संख्या : 212 उम्र : 34 लिंग : पुरुष	NAE2127199 फोटो उपलब्ध	# 798 निर्वाचक का नाम : मकसूदा बानू पति का नाम: इन्तियाज़ खान गृह संख्या : 257 उम्र : 30 लिंग : महिला	NAE1277870 फोटो उपलब्ध
# 799 निर्वाचक का नाम : विमला जीनगर पति का नाम: सरुपा राम गृह संख्या : 278 उम्र : 32 लिंग : महिला	NAE1277896 फोटो उपलब्ध	800 निर्वाचक का नाम : लेकत खां पिता का नाम: बशीर खां गृह संख्या : 283 उम्र : 28 लिंग : पुरुष	NAE1277904 फोटो उपलब्ध	# 801 निर्वाचक का नाम : रुकसाना बानू पति का नाम: नेने खान गृह संख्या : 286 उम्र : 34 लिंग : महिला	NAE1277425 फोटो उपलब्ध
802 निर्वाचक का नाम : असीन खान पिता का नाम: रसूल खान गृह संख्या : 313 उम्र : 69 लिंग : पुरुष	NAE1618099 फोटो उपलब्ध	803 निर्वाचक का नाम : जुबेदा बानु पति का नाम: असीन खान गृह संख्या : 313 उम्र : 65 लिंग : महिला	NAE1618362 फोटो उपलब्ध	804 निर्वाचक का नाम : मुस्ताक़ शाह पिता का नाम: अशिन खान गृह संख्या : 313 उम्र : 24 लिंग : पुरुष	NAE1742519 फोटो उपलब्ध
805 निर्वाचक का नाम : नूरी पिता का नाम: भीकू शाह गृह संख्या : 378 उम्र : 62 लिंग : पुरुष	NAE1277912 फोटो उपलब्ध	806 निर्वाचक का नाम : भीकू शाह पिता का नाम: नूर शाह गृह संख्या : 378 उम्र : 29 लिंग : पुरुष	NAE1277938 फोटो उपलब्ध	807 निर्वाचक का नाम : जली पति का नाम: सुबान खान गृह संख्या : 381 उम्र : 74 लिंग : महिला	NAE1476142 फोटो उपलब्ध
808 निर्वाचक का नाम : सायरा पति का नाम: सुबान खान गृह संख्या : 381 उम्र : 71 लिंग : महिला	NAE1617117 फोटो उपलब्ध	809 निर्वाचक का नाम : सिकंदर खान पिता का नाम: सुबान खान गृह संख्या : 381 उम्र : 41 लिंग : पुरुष	NAE1476068 फोटो उपलब्ध	810 निर्वाचक का नाम : रोशन बानो पति का नाम: सिकंदर खान गृह संख्या : 381 उम्र : 40 लिंग : महिला	NAE1476100 फोटो उपलब्ध
811 निर्वाचक का नाम : शब्बीर खान पिता का नाम: सुभान खान गृह संख्या : 381 उम्र : 35 लिंग : पुरुष	NAE1476233 फोटो उपलब्ध	812 निर्वाचक का नाम : धनिया बानो पति का नाम: शबीर खान गृह संख्या : 381 उम्र : 33 लिंग : महिला	NAE1476175 फोटो उपलब्ध	813 निर्वाचक का नाम : हापू खान पिता का नाम: सुबान खान गृह संख्या : 381 उम्र : 32 लिंग : पुरुष	NAE1535178 फोटो उपलब्ध
814 निर्वाचक का नाम : रमज़ान खान पिता का नाम: शेरू खान गृह संख्या : 381 उम्र : 31 लिंग : पुरुष	NAE1535186 फोटो उपलब्ध	815 निर्वाचक का नाम : गजेंद्र चौहान पिता का नाम: उत्तम रामजी गृह संख्या : 381 उम्र : 25 लिंग : पुरुष	NAE1475888 फोटो उपलब्ध	816 निर्वाचक का नाम : उतमराम पिता का नाम: बगदाराम गृह संख्या : 381 क उम्र : 54 लिंग : पुरुष	NAE0708875 फोटो उपलब्ध
817 निर्वाचक का नाम : चन्द्रावती पति का नाम: उतमराम गृह संख्या : 381 क उम्र : 48 लिंग : महिला	NAE0708883 फोटो उपलब्ध	818 निर्वाचक का नाम : अनिल कुमार पिता का नाम: उतमा राम गृह संख्या : 381K उम्र : 28 लिंग : पुरुष	NAE1191972 फोटो उपलब्ध	819 निर्वाचक का नाम : महेश कुमार पिता का नाम: उतमा राम गृह संख्या : 381 K उम्र : 27 लिंग : पुरुष	NAE1191980 फोटो उपलब्ध
820 निर्वाचक का नाम : रतिया बानो पति का नाम: यासीन खान गृह संख्या : 498 उम्र : 49 लिंग : महिला	NAE1619345 फोटो उपलब्ध	821 निर्वाचक का नाम : मुस्ताक़ खान पिता का नाम: फ़कीर खान गृह संख्या : 498 उम्र : 41 लिंग : पुरुष	NAE1278175 फोटो उपलब्ध	822 निर्वाचक का नाम : शेर खान पिता का नाम: करीम खान गृह संख्या : 498 उम्र : 36 लिंग : पुरुष	NAE1278027 फोटो उपलब्ध

823	NAE1278191	निर्वाचक का नाम : सलाम बानू पति का नाम: जावेद खां गृह संख्या : 498 उम्र : 36 लिंग : महिला	फोटो उपलब्ध	824	NAE1278035	निर्वाचक का नाम : नेने खान पिता का नाम: करीम खान गृह संख्या : 498 उम्र : 35 लिंग : पुरुष	फोटो उपलब्ध	825	NAE1278183	निर्वाचक का नाम : सरीफा बनो पति का नाम: मुस्ताक खान गृह संख्या : 498 उम्र : 35 लिंग : महिला	फोटो उपलब्ध
826	NAE1616978	निर्वाचक का नाम : इंसाफ खान पिता का नाम: यासीन खान गृह संख्या : 498 उम्र : 34 लिंग : पुरुष	फोटो उपलब्ध	827	NAE1277961	निर्वाचक का नाम : रुस्तम खान पिता का नाम: बाबु खान गृह संख्या : 498 उम्र : 34 लिंग : पुरुष	फोटो उपलब्ध	828	NAE1278118	निर्वाचक का नाम : सुकिया बानू पति का नाम: दिनेश खान गृह संख्या : 498 उम्र : 32 लिंग : महिला	फोटो उपलब्ध
829	NAE1619055	निर्वाचक का नाम : जाकीर खान पिता का नाम: यासीन खान गृह संख्या : 498 उम्र : 32 लिंग : पुरुष	फोटो उपलब्ध	830	NAE1278126	निर्वाचक का नाम : हैदर खान पिता का नाम: भंवर खान गृह संख्या : 498 उम्र : 31 लिंग : पुरुष	फोटो उपलब्ध	831	NAE1278001	निर्वाचक का नाम : निशा बानू पिता का नाम: रमेश खान गृह संख्या : 498 उम्र : 30 लिंग : महिला	फोटो उपलब्ध
832	NAE1278084	निर्वाचक का नाम : शाहरुख खान पिता का नाम: गुलाब खान गृह संख्या : 498 उम्र : 30 लिंग : पुरुष	फोटो उपलब्ध	833	NAE1278050	निर्वाचक का नाम : जावेद खां पिता का नाम: अनवर खां गृह संख्या : 498 उम्र : 30 लिंग : पुरुष	फोटो उपलब्ध	834	NAE1277987	निर्वाचक का नाम : शाहरुख खान पिता का नाम: बशीर खान गृह संख्या : 498 उम्र : 29 लिंग : पुरुष	फोटो उपलब्ध
835	NAE1278167	निर्वाचक का नाम : शाहरुख खान पिता का नाम: निशार खान गृह संख्या : 498 उम्र : 29 लिंग : पुरुष	फोटो उपलब्ध	836	NAE1629112	निर्वाचक का नाम : नसीम बानू पति का नाम: इंसाफ खान गृह संख्या : 498 उम्र : 29 लिंग : महिला	फोटो उपलब्ध	837	NAE1277953	निर्वाचक का नाम : बरकत खान पिता का नाम: हमीर खान गृह संख्या : 498 उम्र : 28 लिंग : पुरुष	फोटो उपलब्ध
838	NAE1277995	निर्वाचक का नाम : इंसाफ खान पिता का नाम: बाबूखान गृह संख्या : 498 उम्र : 28 लिंग : पुरुष	फोटो उपलब्ध	839	NAE1278019	निर्वाचक का नाम : फारुक खान पिता का नाम: वली खान गृह संख्या : 498 उम्र : 28 लिंग : पुरुष	फोटो उपलब्ध	840	NAE1278068	निर्वाचक का नाम : इमरान खान पिता का नाम: भंवर खान गृह संख्या : 498 उम्र : 28 लिंग : पुरुष	फोटो उपलब्ध
841	NAE1278076	निर्वाचक का नाम : फरजाना बानू पिता का नाम: बशीर खान गृह संख्या : 498 उम्र : 27 लिंग : महिला	फोटो उपलब्ध	842	NAE1278100	निर्वाचक का नाम : शहनाज बानू पिता का नाम: हनीफ शाह गृह संख्या : 498 उम्र : 27 लिंग : महिला	फोटो उपलब्ध	843	NAE1906643	निर्वाचक का नाम : रोशन बानू पति का नाम: जलालुद्दीन गृह संख्या : 499 उम्र : 70 लिंग : महिला	फोटो उपलब्ध
844	NAE0406942	निर्वाचक का नाम : मोहम्मद युसूफ पिता का नाम: मोहम्मद याकूब गृह संख्या : 786 उम्र : 45 लिंग : पुरुष	फोटो उपलब्ध	845	NAE0953398	निर्वाचक का नाम : हीना परवीन पति का नाम: मो युसुफ गृह संख्या : 786 उम्र : 34 लिंग : महिला	फोटो उपलब्ध	846	NAE1591189	निर्वाचक का नाम : यासीन खान पिता का नाम: निज़ाम खान गृह संख्या : 498 उम्र : 60 लिंग : पुरुष	फोटो उपलब्ध
847	KLC2240893	निर्वाचक का नाम : संजय पिता का नाम: हकीम खा गृह संख्या : भादरडा रोड उम्र : 42 लिंग : पुरुष	फोटो उपलब्ध	848	NAE2173433	निर्वाचक का नाम : मुस्ताक खान पिता का नाम: बादर खान गृह संख्या : भादरडा रोड उम्र : 31 लिंग : पुरुष	फोटो उपलब्ध	849	NAE2054534	निर्वाचक का नाम : गुलजार अली पिता का नाम: निकेश अली गृह संख्या : फाफरिया उम्र : 21 लिंग : पुरुष	फोटो उपलब्ध
850	NAE1364454	निर्वाचक का नाम : हुसैन खान पिता का नाम: आसीन खान गृह संख्या : फाफरिया हनुमान कॉलोनी, उम्र : 26 लिंग : पुरुष	फोटो उपलब्ध	851	NAE2069961	निर्वाचक का नाम : अमीना बानो पति का नाम: रफीक खान गृह संख्या : फाफरिया कॉलोनी उम्र : 25 लिंग : महिला	फोटो उपलब्ध	852	NAE2047298	निर्वाचक का नाम : मोईन खान पिता का नाम: मांगे खान गृह संख्या : फाफरिया मदर्शा के पास उम्र : 24 लिंग : पुरुष	फोटो उपलब्ध

853	NAE2035061	निर्वाचक का नाम : सहमत खान पिता का नाम: दाउद खान गृह संख्या : फाफरिया मस्जिद रोड भीनमाल उम्र : 24 लिंग : पुरुष	फोटो उपलब्ध	854	NAE2075802	निर्वाचक का नाम : साईना बानो पति का नाम: फिरोज खान गृह संख्या : म.क्र. 20 उम्र : 32 लिंग : महिला	फोटो उपलब्ध	855	NAE2179323	निर्वाचक का नाम : युसुब खान पिता का नाम: बशीर खान गृह संख्या : जग जीवन उम्र : 24 लिंग : पुरुष	फोटो उपलब्ध
856	NAE2167872	निर्वाचक का नाम : हसीना बानू पति का नाम: इमरान खान गृह संख्या : एम पी रोड उम्र : 25 लिंग : महिला	फोटो उपलब्ध	857	NAE2121192	निर्वाचक का नाम : बशीर खान पिता का नाम: शेर खान गृह संख्या : एम पी रोड उम्र : 21 लिंग : पुरुष	फोटो उपलब्ध	858	NAE2139418	निर्वाचक का नाम : आईसा बानो पिता का नाम: शौकत अहमद गृह संख्या : एम पी रोड बुखारी उम्र : 28 लिंग : महिला	फोटो उपलब्ध
859	NAE0500256	निर्वाचक का नाम : आमिर खां पिता का नाम: असकर खान गृह संख्या : पुत्र, असकर खान उम्र : 33 लिंग : पुरुष	फोटो उपलब्ध	860	NAE2253607	निर्वाचक का नाम : मुन्नी बानो पति का नाम: शमीम खान गृह संख्या : वार्ड 15 उम्र : 25 लिंग : महिला	फोटो उपलब्ध	861	NAE1834829	निर्वाचक का नाम : फातिमा बानू पति का नाम: शाहरुख खान चौहान गृह संख्या : वार्ड नं.14 उम्र : 23 लिंग : महिला	फोटो उपलब्ध
862	NAE1956978	निर्वाचक का नाम : इरफान खान पिता का नाम: बशीर खान गृह संख्या : वार्ड नं.15 उम्र : 21 लिंग : पुरुष	फोटो उपलब्ध								

863	2	NAE2265411	निर्वाचक का नाम : रमका बानो पति का नाम: मसरुदीन गृह संख्या : 27/1 उम्र : 69 लिंग : महिला	फोटो उपलब्ध	864	2	NAE2267045	निर्वाचक का नाम : रुकसाना बानू पति का नाम: पठान खान गृह संख्या : 77 उम्र : 40 लिंग : महिला	फोटो उपलब्ध	#1 865	2	NAE2272987	निर्वाचक का नाम : सुजैन खान पिता का नाम: इब्राहीम खान गृह संख्या : 32 उम्र : 18 लिंग : महिला	फोटो उपलब्ध
866	2	NAE2274439	निर्वाचक का नाम : इमरान खान पिता का नाम: रुस्तम अली गृह संख्या : फाफरिया हनुमानजी उम्र : 18 लिंग : पुरुष	फोटो उपलब्ध	867	2	NAE2277069	निर्वाचक का नाम : लियाकत अली पिता का नाम: मिस्रउडीन गृह संख्या : 27/1 उम्र : 42 लिंग : पुरुष	फोटो उपलब्ध	868	2	NAE2276392	निर्वाचक का नाम : भूते खान पिता का नाम: मिस्रउडीन गृह संख्या : 27/1 उम्र : 34 लिंग : पुरुष	फोटो उपलब्ध
869	1	NAE2279438	निर्वाचक का नाम : इनस खान पिता का नाम: हबास खान गृह संख्या : 498/1 उम्र : 26 लिंग : पुरुष	फोटो उपलब्ध	870	2	NAE2279529	निर्वाचक का नाम : सर्रीफो पति का नाम: हवास खान गृह संख्या : फाफरिया हनुमानजी उम्र : 57 लिंग : महिला	फोटो उपलब्ध	871	1	NAE2280980	निर्वाचक का नाम : शाहरुख खां पिता का नाम: अब्बास खां गृह संख्या : फाफरिया हनुमानजी उम्र : 27 लिंग : पुरुष	फोटो उपलब्ध
872	2	NAE2281723	निर्वाचक का नाम : मुनिया बानो पति का नाम: लियाकत अली गृह संख्या : 27/1 उम्र : 39 लिंग : महिला	फोटो उपलब्ध	873	2	NAE2282481	निर्वाचक का नाम : शरीफा बेगम पति का नाम: मदन खान गृह संख्या : फाफरिया हनुमान उम्र : 62 लिंग : महिला	फोटो उपलब्ध	874	1	NAE2284768	निर्वाचक का नाम : रानी कुमारी पति का नाम: प्रवीण कुमार गृह संख्या : 30 उम्र : 28 लिंग : महिला	फोटो उपलब्ध
875	2	NAE2284776	निर्वाचक का नाम : प्रवीण कुमार पिता का नाम: मीठा लाल गृह संख्या : 30 उम्र : 33 लिंग : पुरुष	फोटो उपलब्ध	876	2	NAE2290039	निर्वाचक का नाम : समीर खान पिता का नाम: जाफ़र खान गृह संख्या : 20 उम्र : 26 लिंग : पुरुष	फोटो उपलब्ध	877	1	NAE2291029	निर्वाचक का नाम : रंजीत राज पिता का नाम: बाबू लाल गृह संख्या : 166 ख उम्र : 28 लिंग : पुरुष	फोटो उपलब्ध
878	1	NAE2293199	निर्वाचक का नाम : कमला पति का नाम: बाबू लाल गृह संख्या : 166 ख उम्र : 59 लिंग : महिला	फोटो उपलब्ध	879	1	NAE2293579	निर्वाचक का नाम : बाबू लाल पिता का नाम: देवा राम गृह संख्या : 166 ख उम्र : 69 लिंग : पुरुष	फोटो उपलब्ध	880	2	NAE2295806	निर्वाचक का नाम : अरबाज़ खान पिता का नाम: असकर खान गृह संख्या : 29 उम्र : 21 लिंग : पुरुष	फोटो उपलब्ध
881	2	NAE2296762	निर्वाचक का नाम : अनिता पति का नाम: जाकिर खान गृह संख्या : भादरडा रोड उम्र : 25 लिंग : महिला	फोटो उपलब्ध	882	2	NAE2297489	निर्वाचक का नाम : मुस्कान बानू पिता का नाम: असकर खान गृह संख्या : 29 उम्र : 18 लिंग : महिला	फोटो उपलब्ध	883	2	NAE2297844	निर्वाचक का नाम : माहीन रज़ा पिता का नाम: वसीम राजा गृह संख्या : 34 उम्र : 18 लिंग : पुरुष	फोटो उपलब्ध
884	2	NAE2298230	निर्वाचक का नाम : फलक नाज़ पिता का नाम: वसीम राजा गृह संख्या : 34 उम्र : 19 लिंग : महिला	फोटो उपलब्ध	885	2	NAE2298081	निर्वाचक का नाम : गुनगुन बानु पति का नाम: सहमत खान गृह संख्या : फाफरिया कॉलोनी उम्र : 22 लिंग : महिला	फोटो उपलब्ध	886	2	NAE2300077	निर्वाचक का नाम : साईना पति का नाम: लियाकत खान गृह संख्या : 5 उम्र : 31 लिंग : महिला	फोटो उपलब्ध

निर्वाचकों का विवरण :

A) मतदाताओं की संख्या :

	नामावली का प्रकार	निर्वाचक नामावली की पहचान :	मतदाताओं की संख्या :				
			पुरुष	महिला	तृतीय लिंग	कुल	
I	मूल	मूल नामावली	समस्त पूरकों को समेकित करते हुए विशेष गहन पुनरीक्षण 2026 की मूल नामावली	487	375	0	862
II	घटक I - परिवर्धन सूची	पूरक 1	विशेष गहन पुनरीक्षण - 2026	11	13	0	24
III	घटक II - विलोपन सूची	पूरक 1	विशेष गहन पुनरीक्षण - 2026	0	0	0	0
IV	लिंग में संशोधन के कारण अंतर			0	0	0	0
पुनरीक्षण के बाद इस नामावली में शुद्ध निर्वाचक (I+II-III+IV)				498	388	0	886

B) संशोधनों की संख्या :

नामावली का प्रकार	निर्वाचक नामावली की पहचान :	संशोधनों की संख्या :
पूरक 1	विशेष गहन पुनरीक्षण - 2026	15

निर्वाचक रजिस्ट्रीकरण अधिकारी द्वारा जारी

E2-मृत्यु, S2-स्थानांतरित, R2-दोहरी प्रविष्टि, M2-लापता, Q2-अहर्ता नहीं