

निर्वाचक नामावली 2026 S20 राजस्थान

विधान सभा क्षेत्र की संख्या, नाम व आरक्षण स्थिति : 143 - भीनमाल (सामान्य)		भाग संख्या : : 21															
संसदीय निर्वाचन क्षेत्र की संख्या, नाम व आरक्षण स्थिति, जिसमें विधान सभा निर्वाचन क्षेत्र स्थित है : 18 - जालोर (सामान्य)																	
1. पुनरीक्षण का विवरण																	
पुनरीक्षण का वर्ष :	2026	निर्वाचक नामावली की पहचान : समस्त पूरकों को समेकित करते हुए विशेष गहन पुनरीक्षण 2026 की मूल नामावली															
अर्हता तिथि :	01-01-2026																
पुनरीक्षण का स्वरूप :	विशेष गहन पुनरीक्षण - 2026																
प्रकाशन की तिथि :	21-02-2026																
2. भाग व मतदान क्षेत्र का विवरण :																	
भाग में आने वाले अनुभागों की संख्या और नाम :																	
1-मेगवालों की ढाणिया लालटीनाडी,जैसावास 2-मेगवालों की ढाणियां जूना खेडा,जैसावास 3-कलबियों की ढाणियां खुटाली नडी,जैसावास 4-खवासों की ढाणियां मीठ की बेरी,जैसावास 5-दर्जियों का वास,जैसावास	<table style="width: 100%; border-collapse: collapse;"> <tr> <td style="width: 60%;">मुख्य शहर / मुख्य ग्राम</td> <td style="width: 40%;">: जैसावास</td> </tr> <tr> <td>वार्ड</td> <td>:</td> </tr> <tr> <td>पोस्ट ऑफिस</td> <td>: JAISAWAS BO</td> </tr> <tr> <td>पुलिस थाना</td> <td>: बागोडा</td> </tr> <tr> <td>तहसील</td> <td>: बागोडा</td> </tr> <tr> <td>जिला</td> <td>: जालौर</td> </tr> <tr> <td>पिन कोड</td> <td>: 343032</td> </tr> </table>			मुख्य शहर / मुख्य ग्राम	: जैसावास	वार्ड	:	पोस्ट ऑफिस	: JAISAWAS BO	पुलिस थाना	: बागोडा	तहसील	: बागोडा	जिला	: जालौर	पिन कोड	: 343032
मुख्य शहर / मुख्य ग्राम	: जैसावास																
वार्ड	:																
पोस्ट ऑफिस	: JAISAWAS BO																
पुलिस थाना	: बागोडा																
तहसील	: बागोडा																
जिला	: जालौर																
पिन कोड	: 343032																
3. मतदान केंद्र का विवरण																	
मतदान केंद्र की संख्या व नाम :	मतदान केन्द्र की विशेष हैसियत (पुरुष/महिला/सामान्य) :	सामान्य															
21 - जैसावास	इस मतदान क्षेत्र के सहायक (ऑक्जिलियरी) मतदान केन्द्रों की संख्या :	0															
मतदान केंद्र का भवन व पता : राजकीय उच्च माध्यमिक विद्यालय, दायां कमरा, जैसावास																	
4. मतदाताओं की संख्या :																	
आरंभिक क्रम	अंतिम क्रम	मतदाताओं की संख्या															
संख्या	संख्या	पुरुष	महिला	तृतीय लिंग	कुल												
1	814	422	392	0	814												

निर्वाचक रजिस्ट्रीकरण अधिकारी द्वारा जारी

Nazri Naksha



Google Map View

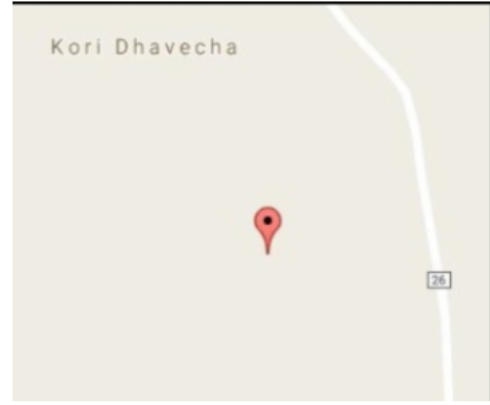

Polling Station Building Front View



Polling Station Front View



Cad View

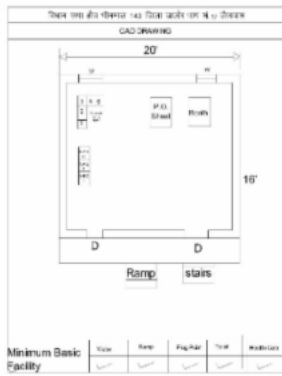

Key MAP View

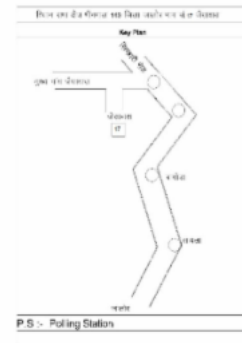

1 निर्वाचक का नाम : देशु देवी पति का नाम: फरसराम गृह संख्या : 50 उम्र : 39 लिंग : महिला	KLC2112860 फोटो उपलब्ध	2 निर्वाचक का नाम : मफ़ी देवी पति का नाम: मोडा राम गृह संख्या : 119 उम्र : 30 लिंग : महिला	NAE1541945 फोटो उपलब्ध	3 निर्वाचक का नाम : खीन्दा पिता का नाम: गणेशा गृह संख्या : 170 उम्र : 90 लिंग : पुरुष	RJ/22/172/162212 फोटो उपलब्ध
4 निर्वाचक का नाम : जोरा राम पिता का नाम: खिदा राम गृह संख्या : 170 उम्र : 47 लिंग : पुरुष	KLC1563428 फोटो उपलब्ध	5 निर्वाचक का नाम : ऐवन पति का नाम: जोरा राम गृह संख्या : 170 उम्र : 45 लिंग : महिला	KLC1563436 फोटो उपलब्ध	6 निर्वाचक का नाम : समरथा पिता का नाम: खिन्दा गृह संख्या : 170 उम्र : 45 लिंग : पुरुष	KLC1563444 फोटो उपलब्ध
7 निर्वाचक का नाम : अग्रा राम पिता का नाम: खिन्दा गृह संख्या : 170 उम्र : 43 लिंग : पुरुष	KLC1753755 फोटो उपलब्ध	8 निर्वाचक का नाम : मोड़ा पिता का नाम: हीरा गृह संख्या : 170 उम्र : 43 लिंग : पुरुष	KLC2029882 फोटो उपलब्ध	9 निर्वाचक का नाम : रेसम पति का नाम: अगरा राम गृह संख्या : 170 उम्र : 40 लिंग : महिला	NAE1815125 फोटो उपलब्ध
10 निर्वाचक का नाम : गोरखाराम पिता का नाम: खिन्दाराम गृह संख्या : 170 उम्र : 38 लिंग : पुरुष	NAE0600387 फोटो उपलब्ध	11 निर्वाचक का नाम : कान्ता देवी पति का नाम: समरथाराम गृह संख्या : 170 उम्र : 38 लिंग : महिला	NAE0600395 फोटो उपलब्ध	12 निर्वाचक का नाम : दिवा देवी पति का नाम: मोडाराम गृह संख्या : 170 उम्र : 37 लिंग : महिला	NAE0600411 फोटो उपलब्ध
13 निर्वाचक का नाम : पंखी देवी पति का नाम: गोरखाराम गृह संख्या : 170 उम्र : 34 लिंग : महिला	NAE0600403 फोटो उपलब्ध	14 निर्वाचक का नाम : चम्पा राम पिता का नाम: जोरा राम गृह संख्या : 170 उम्र : 27 लिंग : पुरुष	NAE2138998 फोटो उपलब्ध	15 निर्वाचक का नाम : गौतम कुमार पिता का नाम: जोरा राम गृह संख्या : 170 उम्र : 25 लिंग : पुरुष	NAE1571371 फोटो उपलब्ध
16 निर्वाचक का नाम : सूरज देवी पति का नाम: चम्पा राम गृह संख्या : 170 उम्र : 23 लिंग : महिला	NAE2139020 फोटो उपलब्ध	17 निर्वाचक का नाम : हड़मता राम पिता का नाम: जोरा राम गृह संख्या : 170 उम्र : 22 लिंग : पुरुष	NAE2163988 फोटो उपलब्ध	18 निर्वाचक का नाम : दजा राम पिता का नाम: जोरा राम गृह संख्या : 170 उम्र : 20 लिंग : पुरुष	NAE2163947 फोटो उपलब्ध
19 निर्वाचक का नाम : मंगला पिता का नाम: मूला गृह संख्या : 171 उम्र : 72 लिंग : पुरुष	RJ/22/172/162060 फोटो उपलब्ध	20 निर्वाचक का नाम : चुकी पति का नाम: मंगला गृह संख्या : 171 उम्र : 67 लिंग : महिला	RJ/22/172/162205 फोटो उपलब्ध	21 निर्वाचक का नाम : बलवंत राम पिता का नाम: हीराराम गृह संख्या : 171 उम्र : 40 लिंग : पुरुष	NAE0022160 फोटो उपलब्ध
22 निर्वाचक का नाम : सुरेश कुमार पिता का नाम: मंगला राम गृह संख्या : 171 उम्र : 39 लिंग : पुरुष	NAE0291450 फोटो उपलब्ध	23 निर्वाचक का नाम : मंजू देवी पति का नाम: सुरेश कुमार गृह संख्या : 171 उम्र : 37 लिंग : महिला	NAE0600429 फोटो उपलब्ध	24 निर्वाचक का नाम : सोरभ देवी पति का नाम: बलवंताराम गृह संख्या : 171 उम्र : 37 लिंग : महिला	NAE0802843 फोटो उपलब्ध
25 निर्वाचक का नाम : गौतम कुमार पिता का नाम: हीरा राम गृह संख्या : 171 उम्र : 27 लिंग : पुरुष	NAE1396100 फोटो उपलब्ध	26 निर्वाचक का नाम : रसाल देवी पति का नाम: गौतम कुमार गृह संख्या : 171 उम्र : 20 लिंग : महिला	NAE2006336 फोटो उपलब्ध	27 निर्वाचक का नाम : पता पिता का नाम: गणेशा गृह संख्या : 172 उम्र : 80 लिंग : पुरुष	RJ/22/172/162186 फोटो उपलब्ध
28 निर्वाचक का नाम : मट्टू पति का नाम: पता गृह संख्या : 172 उम्र : 75 लिंग : महिला	RJ/22/172/163001 फोटो उपलब्ध	29 निर्वाचक का नाम : चुना पिता का नाम: गणेशा गृह संख्या : 172 उम्र : 75 लिंग : पुरुष	RJ/22/172/162100 फोटो उपलब्ध	30 निर्वाचक का नाम : जड़िया देवी पति का नाम: चुना राम गृह संख्या : 172 उम्र : 70 लिंग : महिला	NAE1788900 फोटो उपलब्ध

31	RJ/22/172/162135	निर्वाचक का नाम : मीठाराम पिता का नाम: पताराम गृह संख्या : 172 उम्र : 54 लिंग : पुरुष	फोटो उपलब्ध	32	KLC1753763	निर्वाचक का नाम : उगम पति का नाम: मीठा गृह संख्या : 172 उम्र : 50 लिंग : महिला	फोटो उपलब्ध	33	KLC1563451	निर्वाचक का नाम : भमरा पिता का नाम: पता गृह संख्या : 172 उम्र : 47 लिंग : पुरुष	फोटो उपलब्ध
34	KLC1563469	निर्वाचक का नाम : लीलू पति का नाम: भमरा गृह संख्या : 172 उम्र : 45 लिंग : महिला	फोटो उपलब्ध	35	NAE0428466	निर्वाचक का नाम : सीतादेवी पति का नाम: अणदाराम गृह संख्या : 172 उम्र : 35 लिंग : महिला	फोटो उपलब्ध	36	NAE0600437	निर्वाचक का नाम : इंदिरा देवी पति का नाम: नरींगा राम गृह संख्या : 172 उम्र : 33 लिंग : महिला	फोटो उपलब्ध
37	NAE0920983	निर्वाचक का नाम : सोमाराम पिता का नाम: चूनाराम गृह संख्या : 172 उम्र : 32 लिंग : पुरुष	फोटो उपलब्ध	38	NAE1077775	निर्वाचक का नाम : दीपाराम पिता का नाम: मीठाराम गृह संख्या : 172 उम्र : 29 लिंग : पुरुष	फोटो उपलब्ध	39	NAE1394717	निर्वाचक का नाम : उगम देवी पति का नाम: दीपा राम गृह संख्या : 172 उम्र : 29 लिंग : महिला	फोटो उपलब्ध
40	NAE2083749	निर्वाचक का नाम : दयाली देवी पति का नाम: श्रवण कुमार गृह संख्या : 172 उम्र : 26 लिंग : महिला	फोटो उपलब्ध	41	NAE1571439	निर्वाचक का नाम : अशोक कुमार पिता का नाम: मीठा राम गृह संख्या : 172 उम्र : 25 लिंग : पुरुष	फोटो उपलब्ध	42	NAE2083574	निर्वाचक का नाम : श्रवण कुमार पिता का नाम: चुना राम गृह संख्या : 172 उम्र : 25 लिंग : पुरुष	फोटो उपलब्ध
43	NAE2135556	निर्वाचक का नाम : जगदीश कुमार पिता का नाम: चुना राम गृह संख्या : 172 उम्र : 23 लिंग : पुरुष	फोटो उपलब्ध	44	NAE2189249	निर्वाचक का नाम : ममता पति का नाम: अशोक कुमार गृह संख्या : 172 उम्र : 23 लिंग : महिला	फोटो उपलब्ध	45	NAE2000297	निर्वाचक का नाम : दिनेश कुमार पिता का नाम: मीठा राम गृह संख्या : 172 उम्र : 21 लिंग : पुरुष	फोटो उपलब्ध
46	RJ/22/172/162319	निर्वाचक का नाम : दरगा पिता का नाम: प्रभु गृह संख्या : 173 उम्र : 85 लिंग : पुरुष	फोटो उपलब्ध	47	RJ/22/172/162355	निर्वाचक का नाम : वदनो देवी पति का नाम: दरगाराम गृह संख्या : 173 उम्र : 80 लिंग : महिला	फोटो उपलब्ध	48	KLC1451053	निर्वाचक का नाम : छगना पिता का नाम: प्रभु गृह संख्या : 173 उम्र : 75 लिंग : पुरुष	फोटो उपलब्ध
49	RJ/22/172/162384	निर्वाचक का नाम : झमका पति का नाम: छगना गृह संख्या : 173 उम्र : 70 लिंग : महिला	फोटो उपलब्ध	50	RJ/22/172/162055	निर्वाचक का नाम : बसना पिता का नाम: प्रभु गृह संख्या : 173 उम्र : 67 लिंग : पुरुष	फोटो उपलब्ध	51	RJ/22/172/162300	निर्वाचक का नाम : केवू पति का नाम: बसना गृह संख्या : 173 उम्र : 62 लिंग : महिला	फोटो उपलब्ध
52	NAE0149153	निर्वाचक का नाम : नरीगाराम पिता का नाम: बसना गृह संख्या : 173 उम्र : 40 लिंग : पुरुष	फोटो उपलब्ध	53	NAE0149146	निर्वाचक का नाम : अरविन्द कुमार पिता का नाम: बसना गृह संख्या : 173 उम्र : 38 लिंग : पुरुष	फोटो उपलब्ध	54	NAE0745265	निर्वाचक का नाम : भवरी देवी पति का नाम: भेरुराम गृह संख्या : 173 उम्र : 35 लिंग : महिला	फोटो उपलब्ध
55	NAE0600445	निर्वाचक का नाम : दलू देवी पति का नाम: अरविन्द कुमार गृह संख्या : 173 उम्र : 33 लिंग : महिला	फोटो उपलब्ध	56	NAE0466169	निर्वाचक का नाम : चेतनराम पिता का नाम: छगनाराम गृह संख्या : 173 उम्र : 32 लिंग : पुरुष	फोटो उपलब्ध	57	NAE0745257	निर्वाचक का नाम : भेरुराम पिता का नाम: दुर्गाराम गृह संख्या : 173 उम्र : 31 लिंग : पुरुष	फोटो उपलब्ध
58	NAE1158195	निर्वाचक का नाम : मीरा देवी पति का नाम: चेतन कुमार गृह संख्या : 173 उम्र : 31 लिंग : महिला	फोटो उपलब्ध	59	NAE1396068	निर्वाचक का नाम : रामा राम पिता का नाम: दुर्गा राम गृह संख्या : 173 उम्र : 27 लिंग : पुरुष	फोटो उपलब्ध	60	NAE1433036	निर्वाचक का नाम : रूपाली कुमारी पिता का नाम: वचनाराम गृह संख्या : 173 उम्र : 26 लिंग : महिला	फोटो उपलब्ध

61	NAE1933001	निर्वाचक का नाम : पिता देवी पति का नाम: हड़मता राम गृह संख्या : 173 उम्र : 22 लिंग : महिला	फोटो उपलब्ध	62	NAE2017606	निर्वाचक का नाम : शांता देवी पति का नाम: रामा राम गृह संख्या : 173 उम्र : 21 लिंग : महिला	फोटो उपलब्ध	63	RJ/22/172/162134	निर्वाचक का नाम : जुंजाराम पिता का नाम: माधाराम गृह संख्या : 174 उम्र : 85 लिंग : महिला	फोटो उपलब्ध
64	RJ/22/172/162021	निर्वाचक का नाम : सती देवी पति का नाम: जुंजा गृह संख्या : 174 उम्र : 80 लिंग : महिला	फोटो उपलब्ध	65	KLC1753771	निर्वाचक का नाम : कृष्णा राम पिता का नाम: जूजा गृह संख्या : 174 उम्र : 47 लिंग : पुरुष	फोटो उपलब्ध	66	KLC1839349	निर्वाचक का नाम : पंखी पति का नाम: कृष्णा राम गृह संख्या : 174 उम्र : 45 लिंग : महिला	फोटो उपलब्ध
67	NAE0600452	निर्वाचक का नाम : रमेश कुमार पिता का नाम: जंजाराम गृह संख्या : 174 उम्र : 35 लिंग : पुरुष	फोटो उपलब्ध	68	NAE0600460	निर्वाचक का नाम : देमो देवी पति का नाम: रमेश कुमार गृह संख्या : 174 उम्र : 32 लिंग : महिला	फोटो उपलब्ध	69	NAE1571454	निर्वाचक का नाम : नरपत कुमार पिता का नाम: जुंजाराम गृह संख्या : 174 उम्र : 25 लिंग : पुरुष	फोटो उपलब्ध
70	NAE1494673	निर्वाचक का नाम : दयाली कुमारी पति का नाम: मंगला राम गृह संख्या : 174 उम्र : 25 लिंग : महिला	फोटो उपलब्ध	71	NAE2080653	निर्वाचक का नाम : खेता राम पिता का नाम: कृष्ण कुमार गृह संख्या : 174 उम्र : 20 लिंग : पुरुष	फोटो उपलब्ध	72	RJ/22/172/162131	निर्वाचक का नाम : मोगा राम पिता का नाम: भूरा राम गृह संख्या : 175 उम्र : 63 लिंग : पुरुष	फोटो उपलब्ध
73	RJ/22/172/162298	निर्वाचक का नाम : फाऊ पति का नाम: मांगा राम गृह संख्या : 175 उम्र : 59 लिंग : महिला	फोटो उपलब्ध	74	NAE1088095	निर्वाचक का नाम : पवनी देवी पति का नाम: गोबाराम गृह संख्या : 175 उम्र : 58 लिंग : महिला	फोटो उपलब्ध	75	NAE1220490	निर्वाचक का नाम : भानाराम पिता का नाम: मांगाराम गृह संख्या : 175 उम्र : 28 लिंग : पुरुष	फोटो उपलब्ध
76	NAE1220508	निर्वाचक का नाम : जीतेन्द्र कुमार पिता का नाम: मांगाराम गृह संख्या : 175 उम्र : 27 लिंग : पुरुष	फोटो उपलब्ध	77	NAE1712645	निर्वाचक का नाम : हरिया देवी पति का नाम: जितेन्द्र कुमार गृह संख्या : 175 उम्र : 27 लिंग : महिला	फोटो उपलब्ध	78	NAE1684836	निर्वाचक का नाम : मोहन राम पिता का नाम: गोब राम गृह संख्या : 175 उम्र : 24 लिंग : पुरुष	फोटो उपलब्ध
79	NAE1713809	निर्वाचक का नाम : खीमा राम पिता का नाम: मांगा राम गृह संख्या : 175 उम्र : 24 लिंग : पुरुष	फोटो उपलब्ध	80	NAE2135457	निर्वाचक का नाम : सूर्या मेघवाल पति का नाम: मोहन राम गृह संख्या : 175 उम्र : 23 लिंग : महिला	फोटो उपलब्ध	81	RJ/22/172/162097	निर्वाचक का नाम : कनको पति का नाम: बादरा राम गृह संख्या : 176 उम्र : 91 लिंग : महिला	फोटो उपलब्ध
82	RJ/22/172/162180	निर्वाचक का नाम : देवा राम पिता का नाम: बादरा राम गृह संख्या : 176 उम्र : 70 लिंग : पुरुष	फोटो उपलब्ध	83	RJ/22/172/163009	निर्वाचक का नाम : बबरी पति का नाम: देवा राम गृह संख्या : 176 उम्र : 67 लिंग : महिला	फोटो उपलब्ध	84	KLC1352715	निर्वाचक का नाम : प्यारी पिता का नाम: परखा राम गृह संख्या : 176 उम्र : 53 लिंग : महिला	फोटो उपलब्ध
85	RJ/22/172/162156	निर्वाचक का नाम : पीरा राम पिता का नाम: बादरा राम गृह संख्या : 176 उम्र : 52 लिंग : पुरुष	फोटो उपलब्ध	86	KLC1352707	निर्वाचक का नाम : परखा राम पिता का नाम: बादरा राम गृह संख्या : 176 उम्र : 50 लिंग : पुरुष	फोटो उपलब्ध	87	KLC1563477	निर्वाचक का नाम : दाडी पति का नाम: पीरा राम गृह संख्या : 176 उम्र : 45 लिंग : महिला	फोटो उपलब्ध
88	NAE0812529	निर्वाचक का नाम : भभूताराम पिता का नाम: परखाराम गृह संख्या : 176 उम्र : 32 लिंग : पुरुष	फोटो उपलब्ध	89	NAE1126945	निर्वाचक का नाम : सोरम देवी पति का नाम: रामाराम गृह संख्या : 176 उम्र : 32 लिंग : महिला	फोटो उपलब्ध	90	NAE0894808	निर्वाचक का नाम : प्यारी देवी पति का नाम: भभूताराम गृह संख्या : 176 उम्र : 31 लिंग : महिला	फोटो उपलब्ध

91	NAE0745273	निर्वाचक का नाम : रामाराम पिता का नाम: देवाराम गृह संख्या : 176 उम्र : 31 लिंग : पुरुष	फोटो उपलब्ध	92	NAE1158203	निर्वाचक का नाम : नरसी राम पिता का नाम: परखा राम गृह संख्या : 176 उम्र : 28 लिंग : पुरुष	फोटो उपलब्ध	93	NAE1434315	निर्वाचक का नाम : केलाराम पिता का नाम: पीराराम गृह संख्या : 176 उम्र : 26 लिंग : पुरुष	फोटो उपलब्ध
94	NAE1571462	निर्वाचक का नाम : दरिया देवी पति का नाम: नरसी राम गृह संख्या : 176 उम्र : 26 लिंग : महिला	फोटो उपलब्ध	95	NAE1571470	निर्वाचक का नाम : तरुणा कुमारी पिता का नाम: पारखा राम गृह संख्या : 176 उम्र : 25 लिंग : महिला	फोटो उपलब्ध	96	NAE1712678	निर्वाचक का नाम : हडमाना राम पिता का नाम: पीरा राम गृह संख्या : 176 उम्र : 23 लिंग : पुरुष	फोटो उपलब्ध
97	NAE1761535	निर्वाचक का नाम : मुकेश कुमार पिता का नाम: परखा राम गृह संख्या : 176 उम्र : 22 लिंग : पुरुष	फोटो उपलब्ध	98	KLC1563485	निर्वाचक का नाम : पोनी पति का नाम: चौथा राम गृह संख्या : 177 उम्र : 76 लिंग : महिला	फोटो उपलब्ध	99	NAE0333377	निर्वाचक का नाम : मोहन लाल पिता का नाम: चौथा राम गृह संख्या : 177 उम्र : 56 लिंग : पुरुष	फोटो उपलब्ध
100	KLC2029817	निर्वाचक का नाम : तलछी पति का नाम: परखा गृह संख्या : 177 उम्र : 49 लिंग : महिला	फोटो उपलब्ध	101	KLC2029627	निर्वाचक का नाम : पंखी पति का नाम: मोहन लाल गृह संख्या : 177 उम्र : 46 लिंग : महिला	फोटो उपलब्ध	102	KLC2113116	निर्वाचक का नाम : जमू पति का नाम: परखा गृह संख्या : 177 उम्र : 42 लिंग : महिला	फोटो उपलब्ध
103	NAE1959063	निर्वाचक का नाम : महेंद्र कुमार पिता का नाम: मोहन लाल गृह संख्या : 177 उम्र : 20 लिंग : पुरुष	फोटो उपलब्ध	104	RJ/22/172/162043	निर्वाचक का नाम : भावी पति का नाम: पूनमा गृह संख्या : 178 उम्र : 85 लिंग : महिला	फोटो उपलब्ध	105	KLC1842319	निर्वाचक का नाम : मोबता पिता का नाम: पूनमा गृह संख्या : 178 उम्र : 47 लिंग : पुरुष	फोटो उपलब्ध
106	KLC1563493	निर्वाचक का नाम : झमुदेवी पति का नाम: मोबता गृह संख्या : 178 उम्र : 45 लिंग : महिला	फोटो उपलब्ध	107	KLC2113108	निर्वाचक का नाम : शान्ता पति का नाम: साकंला गृह संख्या : 178 उम्र : 42 लिंग : महिला	फोटो उपलब्ध	108	NAE2014397	निर्वाचक का नाम : रेशम देवी पति का नाम: चम्पा लाल गृह संख्या : 178 उम्र : 27 लिंग : महिला	फोटो उपलब्ध
109	NAE1762335	निर्वाचक का नाम : चम्पा लाल पिता का नाम: मोबता राम गृह संख्या : 178 उम्र : 22 लिंग : पुरुष	फोटो उपलब्ध	110	RJ/22/172/162430	निर्वाचक का नाम : तगी पति का नाम: छोगा गृह संख्या : 179 उम्र : 80 लिंग : महिला	फोटो उपलब्ध	111	NAE0889733	निर्वाचक का नाम : झमका देवी पति का नाम: नाथाराम गृह संख्या : 179 उम्र : 47 लिंग : महिला	फोटो उपलब्ध
112	NAE0149294	निर्वाचक का नाम : हराराम पिता का नाम: छोगाराम गृह संख्या : 179 उम्र : 44 लिंग : पुरुष	फोटो उपलब्ध	113	NAE0149187	निर्वाचक का नाम : दरिया पति का नाम: हराराम गृह संख्या : 179 उम्र : 40 लिंग : महिला	फोटो उपलब्ध	114	NAE2088912	निर्वाचक का नाम : कविता कुमारी पिता का नाम: नाथा राम गृह संख्या : 179 उम्र : 30 लिंग : महिला	फोटो उपलब्ध
115	NAE2088938	निर्वाचक का नाम : मीरा कुमारी पिता का नाम: नाथा राम गृह संख्या : 179 उम्र : 22 लिंग : महिला	फोटो उपलब्ध	116	RJ/22/172/162207	निर्वाचक का नाम : तलछी पति का नाम: शंकरा गृह संख्या : 180 उम्र : 83 लिंग : महिला	फोटो उपलब्ध	117	KLC1563501	निर्वाचक का नाम : सगरामा पिता का नाम: शंकरा गृह संख्या : 180 उम्र : 60 लिंग : पुरुष	फोटो उपलब्ध
118	NAE0745281	निर्वाचक का नाम : तलसी देवी पति का नाम: सगरामाराम गृह संख्या : 180 उम्र : 51 लिंग : महिला	फोटो उपलब्ध	119	KLC1842483	निर्वाचक का नाम : परखा राम पिता का नाम: शंकरा गृह संख्या : 180 उम्र : 43 लिंग : पुरुष	फोटो उपलब्ध	120	NAE0998435	निर्वाचक का नाम : भमराराम पिता का नाम: सगरामाराम गृह संख्या : 180 उम्र : 30 लिंग : पुरुष	फोटो उपलब्ध

121	NAE0998443	निर्वाचक का नाम : बीबा देवी पति का नाम: भमराराम गृह संख्या : 180 उम्र : 30 लिंग : महिला	फोटो उपलब्ध	122	NAE0998450	निर्वाचक का नाम : आम्बाराम पिता का नाम: शंकराराम गृह संख्या : 180 उम्र : 30 लिंग : पुरुष	फोटो उपलब्ध	123	NAE1395151	निर्वाचक का नाम : मंजू देवी पति का नाम: अम्बा राम गृह संख्या : 180 उम्र : 27 लिंग : महिला	फोटो उपलब्ध
124	NAE1812197	निर्वाचक का नाम : दशरथ कुमार पिता का नाम: संगरामा राम गृह संख्या : 180 उम्र : 24 लिंग : पुरुष	फोटो उपलब्ध	125	NAE2201929	निर्वाचक का नाम : भला राम पिता का नाम: परखा राम गृह संख्या : 180 उम्र : 19 लिंग : पुरुष	फोटो उपलब्ध	126	KLC1563519	निर्वाचक का नाम : सांकला राम पिता का नाम: ओखा गृह संख्या : 181 उम्र : 43 लिंग : पुरुष	फोटो उपलब्ध
127	RJ/22/172/162072	निर्वाचक का नाम : भटाराम पिता का नाम: लच्छा गृह संख्या : 182 उम्र : 53 लिंग : पुरुष	फोटो उपलब्ध	128	KLC2113124	निर्वाचक का नाम : उगम पति का नाम: भटाराम गृह संख्या : 182 उम्र : 45 लिंग : महिला	फोटो उपलब्ध	129	NAE1756931	निर्वाचक का नाम : चम्पा लाल पिता का नाम: भटा राम गृह संख्या : 182 उम्र : 24 लिंग : पुरुष	फोटो उपलब्ध
130	RJ/22/172/162233	निर्वाचक का नाम : कपुरा पिता का नाम: सूरता गृह संख्या : 183 उम्र : 80 लिंग : पुरुष	फोटो उपलब्ध	131	RJ/22/172/162040	निर्वाचक का नाम : दरगी पति का नाम: कपुरा गृह संख्या : 183 उम्र : 75 लिंग : महिला	फोटो उपलब्ध	132	RJ/22/172/162385	निर्वाचक का नाम : पोकर पिता का नाम: सूरता गृह संख्या : 183 उम्र : 75 लिंग : पुरुष	फोटो उपलब्ध
133	RJ/22/172/162047	निर्वाचक का नाम : उकी पति का नाम: पोकर गृह संख्या : 183 उम्र : 70 लिंग : महिला	फोटो उपलब्ध	134	RJ/22/172/162199	निर्वाचक का नाम : हरा पिता का नाम: सूरता गृह संख्या : 183 उम्र : 67 लिंग : पुरुष	फोटो उपलब्ध	135	RJ/22/172/162204	निर्वाचक का नाम : प्यारी पिता का नाम: हरा गृह संख्या : 183 उम्र : 62 लिंग : महिला	फोटो उपलब्ध
136	KLC1842467	निर्वाचक का नाम : मेवा राम पिता का नाम: कपुरा गृह संख्या : 183 उम्र : 45 लिंग : पुरुष	फोटो उपलब्ध	137	KLC2029759	निर्वाचक का नाम : हरचन्द पिता का नाम: माला गृह संख्या : 183 उम्र : 44 लिंग : पुरुष	फोटो उपलब्ध	138	KLC2029635	निर्वाचक का नाम : गुलाबी पति का नाम: मेवा राम गृह संख्या : 183 उम्र : 43 लिंग : महिला	फोटो उपलब्ध
139	KLC2029742	निर्वाचक का नाम : बलवता पिता का नाम: ओखा गृह संख्या : 184 उम्र : 42 लिंग : पुरुष	फोटो उपलब्ध	140	NAE0291625	निर्वाचक का नाम : हुजी देवी पति का नाम: हरचंद्र गृह संख्या : 183 उम्र : 35 लिंग : महिला	फोटो उपलब्ध	141	NAE1126960	निर्वाचक का नाम : गलबाराम पिता का नाम: पोकरराम गृह संख्या : 183 उम्र : 29 लिंग : पुरुष	फोटो उपलब्ध
142	NAE1396969	निर्वाचक का नाम : ममता देवी पति का नाम: गलबा राम गृह संख्या : 183 उम्र : 27 लिंग : महिला	फोटो उपलब्ध	143	NAE1756881	निर्वाचक का नाम : भागीरथ कुमार पिता का नाम: हरा राम गृह संख्या : 183 उम्र : 26 लिंग : पुरुष	फोटो उपलब्ध	144	NAE1685106	निर्वाचक का नाम : आईदान राम पिता का नाम: काप राम गृह संख्या : 183 उम्र : 25 लिंग : पुरुष	फोटो उपलब्ध
145	NAE2027654	निर्वाचक का नाम : प्रिका देवी पति का नाम: आईदान राम गृह संख्या : 183 उम्र : 25 लिंग : महिला	फोटो उपलब्ध	146	NAE2125615	निर्वाचक का नाम : गनपत कुमार पिता का नाम: हरचन राम गृह संख्या : 183 उम्र : 20 लिंग : पुरुष	फोटो उपलब्ध	147	NAE2259539	निर्वाचक का नाम : कमला कुमारी पिता का नाम: हरि चंद गृह संख्या : 183 उम्र : 19 लिंग : महिला	फोटो उपलब्ध
148	NAE0401711	निर्वाचक का नाम : तलछी पति का नाम: ओखा गृह संख्या : 184 उम्र : 91 लिंग : महिला	फोटो उपलब्ध	149	NAE0537209	निर्वाचक का नाम : गोबरा पिता का नाम: ओखा गृह संख्या : 184 उम्र : 64 लिंग : पुरुष	फोटो उपलब्ध	150	RJ/22/172/162051	निर्वाचक का नाम : पाबु पति का नाम: गोबरा गृह संख्या : 184 उम्र : 61 लिंग : महिला	फोटो उपलब्ध

विधान सभा क्षेत्र की संख्या व नाम : 143-भीनमाल
अनुभाग की संख्या व नाम : 1-मेगवालों की ढाणिया लालटीनाडी,जैसावास

151	KLC2029874	निर्वाचक का नाम : मेवाराम पिता का नाम: पूनमा गृह संख्या : 184 उम्र : 46 लिंग : पुरुष	फोटो उपलब्ध	152	KLC2029890	निर्वाचक का नाम : भागू पति का नाम: मेवा गृह संख्या : 184 उम्र : 44 लिंग : महिला	फोटो उपलब्ध	153	NAE0812537	निर्वाचक का नाम : गुलाबी देवी पति का नाम: बलवंतराम गृह संख्या : 184 उम्र : 37 लिंग : महिला	फोटो उपलब्ध
154	NAE1396373	निर्वाचक का नाम : कैलाश कुमार पिता का नाम: गोबरा राम गृह संख्या : 184 उम्र : 31 लिंग : पुरुष	फोटो उपलब्ध	155	NAE1394659	निर्वाचक का नाम : संतोष देवी पति का नाम: कैलाश कुमार गृह संख्या : 184 उम्र : 30 लिंग : महिला	फोटो उपलब्ध	156	NAE1396399	निर्वाचक का नाम : मुकेश कुमार पिता का नाम: गोबरा राम गृह संख्या : 184 उम्र : 29 लिंग : पुरुष	फोटो उपलब्ध
157	NAE1715523	निर्वाचक का नाम : उगम देवी पति का नाम: मुकेश कुमार गृह संख्या : 184 उम्र : 28 लिंग : महिला	फोटो उपलब्ध	158	NAE2138667	निर्वाचक का नाम : संजय कुमार पिता का नाम: गोबरा राम गृह संख्या : 184 उम्र : 24 लिंग : पुरुष	फोटो उपलब्ध	159	NAE2086106	निर्वाचक का नाम : जगदीश कुमार पिता का नाम: मेवा राम गृह संख्या : 184 उम्र : 20 लिंग : पुरुष	फोटो उपलब्ध
160	KLC1352723	निर्वाचक का नाम : माला पिता का नाम: चतरा गृह संख्या : 185 उम्र : 93 लिंग : पुरुष	फोटो उपलब्ध	161	RJ/22/172/162107	निर्वाचक का नाम : परखा पिता का नाम: माला गृह संख्या : 185 उम्र : 65 लिंग : पुरुष	फोटो उपलब्ध	162	RJ/22/172/162077	निर्वाचक का नाम : चुकी पति का नाम: परखा गृह संख्या : 185 उम्र : 61 लिंग : महिला	फोटो उपलब्ध
163	RJ/22/172/162088	निर्वाचक का नाम : मेहरा पिता का नाम: माला गृह संख्या : 185 उम्र : 55 लिंग : पुरुष	फोटो उपलब्ध	164	KLC2029767	निर्वाचक का नाम : दीपा पिता का नाम: दला गृह संख्या : 185 उम्र : 44 लिंग : पुरुष	फोटो उपलब्ध	165	KLC2029775	निर्वाचक का नाम : मंजी पिता का नाम: दला गृह संख्या : 185 उम्र : 42 लिंग : पुरुष	फोटो उपलब्ध
166	NAE0291401	निर्वाचक का नाम : सोरभ देवी पति का नाम: दीपाराम गृह संख्या : 185 उम्र : 39 लिंग : महिला	फोटो उपलब्ध	167	NAE1088103	निर्वाचक का नाम : सूरज देवी पति का नाम: मंजीराम गृह संख्या : 185 उम्र : 39 लिंग : महिला	फोटो उपलब्ध	168	NAE0998468	निर्वाचक का नाम : मफाराम पिता का नाम: परखाराम गृह संख्या : 185 उम्र : 31 लिंग : पुरुष	फोटो उपलब्ध
169	NAE1395565	निर्वाचक का नाम : आम्बू देवी पति का नाम: मफा राम गृह संख्या : 185 उम्र : 31 लिंग : महिला	फोटो उपलब्ध	170	NAE1724921	निर्वाचक का नाम : नरीगा राम पिता का नाम: परखा राम गृह संख्या : 185 उम्र : 26 लिंग : पुरुष	फोटो उपलब्ध	171	NAE1824218	निर्वाचक का नाम : रेखा देवी पति का नाम: नरीगा राम गृह संख्या : 185 उम्र : 21 लिंग : महिला	फोटो उपलब्ध
172	NAE1976893	निर्वाचक का नाम : रतना राम पिता का नाम: परखा राम गृह संख्या : 185 उम्र : 20 लिंग : पुरुष	फोटो उपलब्ध	173	RJ/22/172/162386	निर्वाचक का नाम : पूनमा राम पिता का नाम: चतरा गृह संख्या : 186 उम्र : 90 लिंग : पुरुष	फोटो उपलब्ध	174	RJ/22/172/162087	निर्वाचक का नाम : मांगीदेवी पति का नाम: पूनमाराम गृह संख्या : 186 उम्र : 83 लिंग : महिला	फोटो उपलब्ध
175	RJ/22/172/162014	निर्वाचक का नाम : जबर राम पिता का नाम: पूनमा राम गृह संख्या : 186 उम्र : 60 लिंग : पुरुष	फोटो उपलब्ध	176	RJ/22/172/162387	निर्वाचक का नाम : झीणी पति का नाम: जबर राम गृह संख्या : 186 उम्र : 49 लिंग : महिला	फोटो उपलब्ध	177	KLC1563527	निर्वाचक का नाम : वारा राम पिता का नाम: पुनमा राम गृह संख्या : 186 उम्र : 49 लिंग : पुरुष	फोटो उपलब्ध
178	KLC1563535	निर्वाचक का नाम : पंखी पति का नाम: वारा राम गृह संख्या : 186 उम्र : 43 लिंग : महिला	फोटो उपलब्ध	179	KLC2029908	निर्वाचक का नाम : आम्बाराम पिता का नाम: पूनमाराम गृह संख्या : 186 उम्र : 39 लिंग : पुरुष	फोटो उपलब्ध	180	NAE0149062	निर्वाचक का नाम : सौरम देवी पति का नाम: आम्बाराम गृह संख्या : 186 उम्र : 37 लिंग : महिला	फोटो उपलब्ध

181	NAE0466177	निर्वाचक का नाम : दीपाराम पिता का नाम: पुनमाराम गृह संख्या : 186 उम्र : 32 लिंग : पुरुष	फोटो उपलब्ध	182	NAE0920991	निर्वाचक का नाम : विजया देवी पति का नाम: दीपाराम गृह संख्या : 186 उम्र : 31 लिंग : महिला	फोटो उपलब्ध	183	NAE1220516	निर्वाचक का नाम : नानजीराम पिता का नाम: जबराराम गृह संख्या : 186 उम्र : 27 लिंग : पुरुष	फोटो उपलब्ध
184	NAE1913730	निर्वाचक का नाम : किशन कुमार पिता का नाम: वारा राम गृह संख्या : 186 उम्र : 22 लिंग : पुरुष	फोटो उपलब्ध	185	NAE2088011	निर्वाचक का नाम : रमेश कुमार पिता का नाम: जबरा राम गृह संख्या : 186 उम्र : 20 लिंग : पुरुष	फोटो उपलब्ध	186	NAE2089068	निर्वाचक का नाम : कविता देवी पति का नाम: नानजी राम गृह संख्या : 186 उम्र : 20 लिंग : महिला	फोटो उपलब्ध
187	NAE2125516	निर्वाचक का नाम : महेंद्र कुमार पिता का नाम: वाराराम गृह संख्या : 186 उम्र : 20 लिंग : पुरुष	फोटो उपलब्ध	188	NAE2125524	निर्वाचक का नाम : हिमांशु कुमारी पिता का नाम: वाराराम गृह संख्या : 186 उम्र : 20 लिंग : महिला	फोटो उपलब्ध	189	RJ/22/172/162213	निर्वाचक का नाम : सायरो पति का नाम: दला गृह संख्या : 187 उम्र : 80 लिंग : महिला	फोटो उपलब्ध
190	RJ/22/172/163029	निर्वाचक का नाम : नेना पिता का नाम: दला गृह संख्या : 187 उम्र : 53 लिंग : पुरुष	फोटो उपलब्ध	191	KLC1563543	निर्वाचक का नाम : भमरी पति का नाम: नेना गृह संख्या : 187 उम्र : 47 लिंग : महिला	फोटो उपलब्ध	192	KLC1753789	निर्वाचक का नाम : देवा पिता का नाम: दला गृह संख्या : 187 उम्र : 45 लिंग : पुरुष	फोटो उपलब्ध
193	KLC1753797	निर्वाचक का नाम : मणी पति का नाम: देवा गृह संख्या : 187 उम्र : 43 लिंग : महिला	फोटो उपलब्ध	194	NAE1434166	निर्वाचक का नाम : भानाराम पिता का नाम: देवाराम गृह संख्या : 187 उम्र : 30 लिंग : पुरुष	फोटो उपलब्ध	195	NAE1709609	निर्वाचक का नाम : अगरा राम पिता का नाम: देवा राम गृह संख्या : 187 उम्र : 28 लिंग : पुरुष	फोटो उपलब्ध
196	NAE1709625	निर्वाचक का नाम : धीरो देवी पति का नाम: भाना राम गृह संख्या : 187 उम्र : 27 लिंग : महिला	फोटो उपलब्ध	197	NAE1710359	निर्वाचक का नाम : गड्डी देवी पति का नाम: गोरधन गृह संख्या : 187 उम्र : 27 लिंग : महिला	फोटो उपलब्ध	198	NAE1709567	निर्वाचक का नाम : नानजी राम पिता का नाम: देवा राम गृह संख्या : 187 उम्र : 26 लिंग : पुरुष	फोटो उपलब्ध
199	NAE1709583	निर्वाचक का नाम : श्रवण कुमार पिता का नाम: दला राम गृह संख्या : 187 उम्र : 26 लिंग : पुरुष	फोटो उपलब्ध	200	NAE1709617	निर्वाचक का नाम : संगीता कुमारी पिता का नाम: देवा राम गृह संख्या : 187 उम्र : 24 लिंग : महिला	फोटो उपलब्ध	201	NAE1710334	निर्वाचक का नाम : गोरधन पिता का नाम: नेना राम गृह संख्या : 187 उम्र : 23 लिंग : पुरुष	फोटो उपलब्ध
202	NAE2000222	निर्वाचक का नाम : ममता देवी पति का नाम: श्रवण कुमार गृह संख्या : 187 उम्र : 23 लिंग : महिला	फोटो उपलब्ध	203	RJ/22/172/162172	निर्वाचक का नाम : कुपा राम पिता का नाम: खिन्दा गृह संख्या : 188 उम्र : 68 लिंग : पुरुष	फोटो उपलब्ध	204	RJ/22/172/162048	निर्वाचक का नाम : जीणी पति का नाम: कुपा राम गृह संख्या : 188 उम्र : 65 लिंग : महिला	फोटो उपलब्ध
205	RJ/22/172/162050	निर्वाचक का नाम : पीरा राम पिता का नाम: खिन्दा गृह संख्या : 188 उम्र : 56 लिंग : पुरुष	फोटो उपलब्ध	206	NAE0401505	निर्वाचक का नाम : हुआ पति का नाम: पीरा राम गृह संख्या : 188 उम्र : 53 लिंग : महिला	फोटो उपलब्ध	207	NAE0745299	निर्वाचक का नाम : अर्जुन कुमार पिता का नाम: कूपाराम गृह संख्या : 188 उम्र : 38 लिंग : पुरुष	फोटो उपलब्ध
208	NAE0149088	निर्वाचक का नाम : इन्द्रा राम पिता का नाम: कूपाराम गृह संख्या : 188 उम्र : 36 लिंग : पुरुष	फोटो उपलब्ध	209	NAE1126895	निर्वाचक का नाम : मंजू देवी पति का नाम: जामताराम गृह संख्या : 188 उम्र : 33 लिंग : महिला	फोटो उपलब्ध	210	NAE1395557	निर्वाचक का नाम : नरपत पिता का नाम: कूपा राम गृह संख्या : 188 उम्र : 33 लिंग : पुरुष	फोटो उपलब्ध

211	NAE1126887	निर्वाचक का नाम : जामताराम पिता का नाम: चेलाराम गृह संख्या : 188 उम्र : 32 लिंग : पुरुष	फोटो उपलब्ध	212	NAE1395474	निर्वाचक का नाम : मेंटा देवी पति का नाम: इंद्रा राम गृह संख्या : 188 उम्र : 32 लिंग : महिला	फोटो उपलब्ध	213	NAE0745307	निर्वाचक का नाम : जगदीश कुमार पिता का नाम: कूपाराम गृह संख्या : 188 उम्र : 31 लिंग : पुरुष	फोटो उपलब्ध
214	NAE1394360	निर्वाचक का नाम : दाडमी देवी पिता का नाम: नरपत गृह संख्या : 188 उम्र : 31 लिंग : महिला	फोटो उपलब्ध	215	NAE1709153	निर्वाचक का नाम : गीता देवी पति का नाम: जगदीश कुमार गृह संख्या : 188 उम्र : 28 लिंग : महिला	फोटो उपलब्ध	216	NAE1394832	निर्वाचक का नाम : नरेश कुमार पिता का नाम: पीरा राम गृह संख्या : 188 उम्र : 26 लिंग : पुरुष	फोटो उपलब्ध
217	NAE2094159	निर्वाचक का नाम : दयाली देवी पति का नाम: नरेश कुमार गृह संख्या : 188 उम्र : 26 लिंग : महिला	फोटो उपलब्ध	218	NAE1943117	निर्वाचक का नाम : रमेश कुमार पिता का नाम: पीरा राम गृह संख्या : 188 उम्र : 23 लिंग : पुरुष	फोटो उपलब्ध	219	RJ/22/172/162343	निर्वाचक का नाम : नाथा पिता का नाम: हीरा गृह संख्या : 189 उम्र : 58 लिंग : पुरुष	फोटो उपलब्ध
220	NAE0333625	निर्वाचक का नाम : बीजा राम पिता का नाम: हीरा गृह संख्या : 189 उम्र : 51 लिंग : पुरुष	फोटो उपलब्ध	221	NAE0812545	निर्वाचक का नाम : पेपो देवी पति का नाम: नाथाराम गृह संख्या : 189 उम्र : 51 लिंग : महिला	फोटो उपलब्ध	222	KLC1839356	निर्वाचक का नाम : मफरी पति का नाम: बीजा राम गृह संख्या : 189 उम्र : 47 लिंग : महिला	फोटो उपलब्ध
223	KLC1842111	निर्वाचक का नाम : जैसा राम पिता का नाम: हीरा गृह संख्या : 189 उम्र : 47 लिंग : पुरुष	फोटो उपलब्ध	224	KLC1839331	निर्वाचक का नाम : वगतु पति का नाम: जैसा राम गृह संख्या : 189 उम्र : 45 लिंग : महिला	फोटो उपलब्ध	225	NAE1126903	निर्वाचक का नाम : नरपत कुमार पिता का नाम: हीराराम गृह संख्या : 189 उम्र : 35 लिंग : पुरुष	फोटो उपलब्ध
226	NAE1126911	निर्वाचक का नाम : धापू देवी पति का नाम: नरपत कुमार गृह संख्या : 189 उम्र : 33 लिंग : महिला	फोटो उपलब्ध	227	NAE1827591	निर्वाचक का नाम : अशोक कुमार पिता का नाम: जैसा राम गृह संख्या : 189 उम्र : 22 लिंग : पुरुष	फोटो उपलब्ध	228	RJ/22/172/162217	निर्वाचक का नाम : चेला राम पिता का नाम: प्रेमा राम गृह संख्या : 190 उम्र : 77 लिंग : पुरुष	फोटो उपलब्ध
229	RJ/22/172/162215	निर्वाचक का नाम : मणी पति का नाम: चेला राम गृह संख्या : 190 उम्र : 73 लिंग : महिला	फोटो उपलब्ध	230	RJ/22/172/162369	निर्वाचक का नाम : चन्द्रमल पिता का नाम: चेला राम गृह संख्या : 190 उम्र : 53 लिंग : पुरुष	फोटो उपलब्ध	231	KLC1839414	निर्वाचक का नाम : मोवन पति का नाम: चन्द्र मल गृह संख्या : 190 उम्र : 47 लिंग : महिला	फोटो उपलब्ध
232	KLC2029643	निर्वाचक का नाम : उदा पिता का नाम: चेला राम गृह संख्या : 190 उम्र : 47 लिंग : पुरुष	फोटो उपलब्ध	233	KLC2029650	निर्वाचक का नाम : गीगी पति का नाम: उदा गृह संख्या : 190 उम्र : 45 लिंग : महिला	फोटो उपलब्ध	234	NAE0998476	निर्वाचक का नाम : पपूराम पिता का नाम: चेलाराम गृह संख्या : 190 उम्र : 39 लिंग : पुरुष	फोटो उपलब्ध
235	NAE0998484	निर्वाचक का नाम : जसाराम पिता का नाम: चेलाराम गृह संख्या : 190 उम्र : 35 लिंग : पुरुष	फोटो उपलब्ध	236	NAE1394675	निर्वाचक का नाम : शांता देवी पति का नाम: जसा राम गृह संख्या : 190 उम्र : 32 लिंग : महिला	फोटो उपलब्ध	237	NAE1394220	निर्वाचक का नाम : देसू देवी पति का नाम: पपू राम गृह संख्या : 190 उम्र : 31 लिंग : महिला	फोटो उपलब्ध
238	NAE1685056	निर्वाचक का नाम : पखी कुमारी पति का नाम: मला राम गृह संख्या : 190 उम्र : 25 लिंग : महिला	फोटो उपलब्ध	239	RJ/22/172/162243	निर्वाचक का नाम : हरजी पिता का नाम: जवा गृह संख्या : 191 उम्र : 93 लिंग : पुरुष	फोटो उपलब्ध	240	KLC2029825	निर्वाचक का नाम : जैसा पिता का नाम: चौपा गृह संख्या : 191 उम्र : 44 लिंग : पुरुष	फोटो उपलब्ध

241	KLC2202919	निर्वाचक का नाम : जामता पिता का नाम: चौपा गृह संख्या : 191 उम्र : 43 लिंग : पुरुष	फोटो उपलब्ध	242	KLC2029791	निर्वाचक का नाम : मंजू पति का नाम: बाबू गृह संख्या : 191 उम्र : 42 लिंग : महिला	फोटो उपलब्ध	243	KLC2029833	निर्वाचक का नाम : सुगादेवी पति का नाम: जैसा गृह संख्या : 191 उम्र : 42 लिंग : महिला	फोटो उपलब्ध
244	NAE0149112	निर्वाचक का नाम : पंखी देवी पति का नाम: जामताराम गृह संख्या : 191 उम्र : 40 लिंग : महिला	फोटो उपलब्ध	245	RJ/22/172/162373	निर्वाचक का नाम : पोकर पिता का नाम: हरजी गृह संख्या : 192 उम्र : 61 लिंग : पुरुष	फोटो उपलब्ध	246	RJ/22/172/162239	निर्वाचक का नाम : कसोबी पति का नाम: पोकर गृह संख्या : 192 उम्र : 61 लिंग : महिला	फोटो उपलब्ध
247	RJ/22/172/162250	निर्वाचक का नाम : सांवला पिता का नाम: हरजी गृह संख्या : 192 उम्र : 59 लिंग : पुरुष	फोटो उपलब्ध	248	NAE0236398	निर्वाचक का नाम : गवरी पति का नाम: सांवला गृह संख्या : 192 उम्र : 55 लिंग : महिला	फोटो उपलब्ध	249	KLC1563550	निर्वाचक का नाम : गटाराम पिता का नाम: खुबाराम गृह संख्या : 192 उम्र : 43 लिंग : पुरुष	फोटो उपलब्ध
250	KLC1753805	निर्वाचक का नाम : गीला पिता का नाम: हरजी गृह संख्या : 192 उम्र : 43 लिंग : पुरुष	फोटो उपलब्ध	251	KLC1563568	निर्वाचक का नाम : कोकू पति का नाम: गटाराम गृह संख्या : 192 उम्र : 42 लिंग : महिला	फोटो उपलब्ध	252	NAE0149054	निर्वाचक का नाम : नैनु देवी पति का नाम: गीलाराम गृह संख्या : 192 उम्र : 41 लिंग : महिला	फोटो उपलब्ध
253	NAE0149245	निर्वाचक का नाम : मफाराम पिता का नाम: हरजीराम गृह संख्या : 192 उम्र : 36 लिंग : पुरुष	फोटो उपलब्ध	254	NAE0428474	निर्वाचक का नाम : अम्बादेवी पति का नाम: मफाराम गृह संख्या : 192 उम्र : 33 लिंग : महिला	फोटो उपलब्ध	255	NAE1126978	निर्वाचक का नाम : लाधुराम पिता का नाम: सांवलाराम गृह संख्या : 192 उम्र : 29 लिंग : पुरुष	फोटो उपलब्ध
256	NAE1417013	निर्वाचक का नाम : गौतम कुमार पिता का नाम: सांवलाराम गृह संख्या : 192 उम्र : 26 लिंग : पुरुष	फोटो उपलब्ध	257	NAE2135614	निर्वाचक का नाम : हुआ पिता का नाम: पोकर राम गृह संख्या : 192 उम्र : 25 लिंग : महिला	फोटो उपलब्ध	258	NAE1709245	निर्वाचक का नाम : बगा राम पिता का नाम: पोकर राम गृह संख्या : 192 उम्र : 24 लिंग : पुरुष	फोटो उपलब्ध
259	NAE1760693	निर्वाचक का नाम : अशोक कुमार पिता का नाम: सांवलाराम गृह संख्या : 192 उम्र : 22 लिंग : पुरुष	फोटो उपलब्ध	260	NAE1820794	निर्वाचक का नाम : ममता देवी पति का नाम: बगा राम गृह संख्या : 192 उम्र : 22 लिंग : महिला	फोटो उपलब्ध	261	NAE1877596	निर्वाचक का नाम : नीतू कुमारी पिता का नाम: गीला राम गृह संख्या : 192 उम्र : 21 लिंग : महिला	फोटो उपलब्ध
262	NAE2135564	निर्वाचक का नाम : हीरा राम पिता का नाम: पोकर राम गृह संख्या : 192 उम्र : 21 लिंग : पुरुष	फोटो उपलब्ध	263	NAE2136018	निर्वाचक का नाम : झमकू कुमारी पिता का नाम: सांवलाराम गृह संख्या : 192 उम्र : 21 लिंग : महिला	फोटो उपलब्ध	264	NAE2139574	निर्वाचक का नाम : केली कुमारी पिता का नाम: गटा राम गृह संख्या : 192 उम्र : 21 लिंग : महिला	फोटो उपलब्ध
265	NAE1976281	निर्वाचक का नाम : मोभता राम पिता का नाम: गिला राम गृह संख्या : 192 उम्र : 20 लिंग : पुरुष	फोटो उपलब्ध	266	NAE1991835	निर्वाचक का नाम : संतू कुमारी पिता का नाम: सांवलाराम गृह संख्या : 192 उम्र : 20 लिंग : महिला	फोटो उपलब्ध	267	NAE2135663	निर्वाचक का नाम : गोविन्द कुमार पिता का नाम: गटा राम गृह संख्या : 192 उम्र : 20 लिंग : पुरुष	फोटो उपलब्ध
268	RJ/22/172/162327	निर्वाचक का नाम : राऊ पति का नाम: चौपा गृह संख्या : 193 उम्र : 80 लिंग : महिला	फोटो उपलब्ध	269	RJ/22/172/162325	निर्वाचक का नाम : मगा पिता का नाम: चौपा गृह संख्या : 193 उम्र : 57 लिंग : पुरुष	फोटो उपलब्ध	270	NAE0236943	निर्वाचक का नाम : हडमाना पिता का नाम: चौपा गृह संख्या : 193 उम्र : 54 लिंग : पुरुष	फोटो उपलब्ध

271	RJ/22/172/162326	निर्वाचक का नाम : सीता पति का नाम: मगा गृह संख्या : 193 उम्र : 53 लिंग : महिला	फोटो उपलब्ध	272	KLC1753813	निर्वाचक का नाम : बाबू राम पिता का नाम: चोपाराम गृह संख्या : 193 उम्र : 49 लिंग : पुरुष	फोटो उपलब्ध	273	KLC1753821	निर्वाचक का नाम : रेखा पति का नाम: हडमाना गृह संख्या : 193 उम्र : 47 लिंग : महिला	फोटो उपलब्ध
274	NAE0020792	निर्वाचक का नाम : हरचन्द पिता का नाम: छगना गृह संख्या : 193 उम्र : 42 लिंग : पुरुष	फोटो उपलब्ध	275	NAE0802850	निर्वाचक का नाम : देशु देवी पति का नाम: हरचंद गृह संख्या : 193 उम्र : 31 लिंग : महिला	फोटो उपलब्ध	276	NAE1396423	निर्वाचक का नाम : फौजा राम पिता का नाम: चोपा राम गृह संख्या : 193 उम्र : 30 लिंग : पुरुष	फोटो उपलब्ध
277	NAE1394956	निर्वाचक का नाम : गीता देवी पति का नाम: फौजा राम गृह संख्या : 193 उम्र : 29 लिंग : महिला	फोटो उपलब्ध	278	NAE1434414	निर्वाचक का नाम : जगदीश पिता का नाम: हडमना राम गृह संख्या : 193 उम्र : 26 लिंग : पुरुष	फोटो उपलब्ध	279	NAE2143592	निर्वाचक का नाम : बदामी देवी पति का नाम: जगदीश गृह संख्या : 193 उम्र : 22 लिंग : महिला	फोटो उपलब्ध
280	NAE2135580	निर्वाचक का नाम : जगदीश पिता का नाम: बाबू राम गृह संख्या : 193 उम्र : 20 लिंग : पुरुष	फोटो उपलब्ध	281	NAE2230332	निर्वाचक का नाम : कृष्ण कुमार पिता का नाम: हडमाना राम गृह संख्या : 193 उम्र : 19 लिंग : पुरुष	फोटो उपलब्ध	282	NAE2249696	निर्वाचक का नाम : प्रकाश कुमार पिता का नाम: बाबू राम गृह संख्या : 193 उम्र : 19 लिंग : पुरुष	फोटो उपलब्ध
283	RJ/22/172/162024	निर्वाचक का नाम : राज पति का नाम: हाजा राम गृह संख्या : 194 उम्र : 101 लिंग : महिला	फोटो उपलब्ध	284	RJ/22/172/162331	निर्वाचक का नाम : काना राम पिता का नाम: हाजा राम गृह संख्या : 194 उम्र : 60 लिंग : पुरुष	फोटो उपलब्ध	285	RJ/22/172/163006	निर्वाचक का नाम : देमो पति का नाम: काना राम गृह संख्या : 194 उम्र : 56 लिंग : महिला	फोटो उपलब्ध
286	NAE0021436	निर्वाचक का नाम : गेबा पिता का नाम: मसरा गृह संख्या : 194 उम्र : 44 लिंग : पुरुष	फोटो उपलब्ध	287	NAE0921007	निर्वाचक का नाम : रतनाराम पिता का नाम: कानाराम गृह संख्या : 194 उम्र : 32 लिंग : पुरुष	फोटो उपलब्ध	288	NAE0921015	निर्वाचक का नाम : डाऊ देवी पति का नाम: रतनाराम गृह संख्या : 194 उम्र : 31 लिंग : महिला	फोटो उपलब्ध
289	NAE1396894	निर्वाचक का नाम : अणदा राम पिता का नाम: कोना राम गृह संख्या : 194 उम्र : 27 लिंग : पुरुष	फोटो उपलब्ध	290	NAE1710433	निर्वाचक का नाम : सुरज देवी पति का नाम: अणदा राम गृह संख्या : 194 उम्र : 26 लिंग : महिला	फोटो उपलब्ध	291	RJ/22/172/162132	निर्वाचक का नाम : कला राम पिता का नाम: हाजा राम गृह संख्या : 195 उम्र : 78 लिंग : पुरुष	फोटो उपलब्ध
292	RJ/22/172/162079	निर्वाचक का नाम : पौचू पति का नाम: कला राम गृह संख्या : 195 उम्र : 75 लिंग : महिला	फोटो उपलब्ध	293	RJ/22/172/162275	निर्वाचक का नाम : गटाराम पिता का नाम: कला राम गृह संख्या : 195 उम्र : 54 लिंग : पुरुष	फोटो उपलब्ध	294	RJ/22/172/163041	निर्वाचक का नाम : पारू पति का नाम: गटाराम गृह संख्या : 195 उम्र : 49 लिंग : महिला	फोटो उपलब्ध
295	NAE0021444	निर्वाचक का नाम : पंकी पति का नाम: गेबा गृह संख्या : 195 उम्र : 44 लिंग : महिला	फोटो उपलब्ध	296	KLC1563576	निर्वाचक का नाम : दीपाराम पिता का नाम: कला राम गृह संख्या : 195 उम्र : 43 लिंग : पुरुष	फोटो उपलब्ध	297	NAE0600478	निर्वाचक का नाम : सजनो देवी पति का नाम: दीपाराम गृह संख्या : 195 उम्र : 38 लिंग : महिला	फोटो उपलब्ध
298	NAE1918705	निर्वाचक का नाम : नरपत कुमार पिता का नाम: गटा राम गृह संख्या : 195 उम्र : 21 लिंग : पुरुष	फोटो उपलब्ध	299	NAE2128635	निर्वाचक का नाम : पवनी कुमारी पिता का नाम: गटा राम गृह संख्या : 195 उम्र : 20 लिंग : महिला	फोटो उपलब्ध	300	RJ/22/172/162103	निर्वाचक का नाम : छगना पिता का नाम: धरमा गृह संख्या : 196 उम्र : 77 लिंग : पुरुष	फोटो उपलब्ध

विधान सभा क्षेत्र की संख्या व नाम : 143-भीनमाल
अनुभाग की संख्या व नाम : 1-मेगवालों की ढाणिया लालटीनाडी,जैसावास

301	RJ/22/172/162078	निर्वाचक का नाम : ढपी पति का नाम: छगना गृह संख्या : 196 उम्र : 73 लिंग : महिला	फोटो उपलब्ध	302	RJ/22/172/162227	निर्वाचक का नाम : कपाराम पिता का नाम: धरमाराम गृह संख्या : 196 उम्र : 72 लिंग : पुरुष	फोटो उपलब्ध	303	RJ/22/172/162432	निर्वाचक का नाम : अणसी देवी पति का नाम: कपाराम गृह संख्या : 196 उम्र : 67 लिंग : महिला	फोटो उपलब्ध
304	NAE0998492	निर्वाचक का नाम : नानजीराम पिता का नाम: छगनाराम गृह संख्या : 196 उम्र : 34 लिंग : पुरुष	फोटो उपलब्ध	305	NAE0998500	निर्वाचक का नाम : खेतुदेवी पति का नाम: नानजीराम गृह संख्या : 196 उम्र : 32 लिंग : महिला	फोटो उपलब्ध	306	NAE0998518	निर्वाचक का नाम : पारसाराम पिता का नाम: छगनाराम गृह संख्या : 196 उम्र : 30 लिंग : पुरुष	फोटो उपलब्ध
307	NAE0998526	निर्वाचक का नाम : कविता देवी पति का नाम: पारसाराम गृह संख्या : 196 उम्र : 30 लिंग : महिला	फोटो उपलब्ध	308	NAE1917020	निर्वाचक का नाम : चमना राम पिता का नाम: कपा राम गृह संख्या : 196 उम्र : 24 लिंग : पुरुष	फोटो उपलब्ध	309	NAE1916956	निर्वाचक का नाम : उर्मिला देवी पति का नाम: चमना राम गृह संख्या : 196 उम्र : 23 लिंग : महिला	फोटो उपलब्ध
310	RJ/22/172/162276	निर्वाचक का नाम : पाबु पति का नाम: बगदा गृह संख्या : 197 उम्र : 81 लिंग : महिला	फोटो उपलब्ध	311	NAE0020818	निर्वाचक का नाम : मीठा पिता का नाम: बगदा गृह संख्या : 197 उम्र : 54 लिंग : पुरुष	फोटो उपलब्ध	312	KLC2199032	निर्वाचक का नाम : बदामी पति का नाम: मीठा गृह संख्या : 197 उम्र : 48 लिंग : महिला	फोटो उपलब्ध
313	KLC2201770	निर्वाचक का नाम : मंगला पिता का नाम: बगदा गृह संख्या : 197 उम्र : 47 लिंग : पुरुष	फोटो उपलब्ध	314	KLC2199016	निर्वाचक का नाम : रमकू पति का नाम: मंगला गृह संख्या : 197 उम्र : 44 लिंग : महिला	फोटो उपलब्ध	315	NAE0788265	निर्वाचक का नाम : चम्या पति का नाम: मंगला गृह संख्या : 197 उम्र : 44 लिंग : महिला	फोटो उपलब्ध
316	NAE1158088	निर्वाचक का नाम : गोदाराम पिता का नाम: पुराराम गृह संख्या : 197 उम्र : 32 लिंग : पुरुष	फोटो उपलब्ध	317	NAE1158096	निर्वाचक का नाम : गंगा देवी पति का नाम: गोगाराम गृह संख्या : 197 उम्र : 30 लिंग : महिला	फोटो उपलब्ध	318	RJ/22/172/163014	निर्वाचक का नाम : नेनू पति का नाम: हटा गृह संख्या : 198 उम्र : 90 लिंग : महिला	फोटो उपलब्ध
319	NAE1126994	निर्वाचक का नाम : केला देवी पति का नाम: कालूराम गृह संख्या : 198 उम्र : 33 लिंग : महिला	फोटो उपलब्ध	320	NAE1126986	निर्वाचक का नाम : कालूराम पिता का नाम: हटाराम गृह संख्या : 198 उम्र : 30 लिंग : पुरुष	फोटो उपलब्ध	321	RJ/22/172/162320	निर्वाचक का नाम : मसरा पिता का नाम: अजबा गृह संख्या : 199 उम्र : 80 लिंग : पुरुष	फोटो उपलब्ध
322	NAE0236836	निर्वाचक का नाम : जेरूपा पिता का नाम: अजबा गृह संख्या : 199 उम्र : 78 लिंग : पुरुष	फोटो उपलब्ध	323	RJ/22/172/163016	निर्वाचक का नाम : पुनदी पति का नाम: जेरूपा गृह संख्या : 199 उम्र : 75 लिंग : महिला	फोटो उपलब्ध	324	RJ/22/172/162136	निर्वाचक का नाम : आसा पिता का नाम: अजबा गृह संख्या : 199 उम्र : 75 लिंग : पुरुष	फोटो उपलब्ध
325	RJ/22/172/162091	निर्वाचक का नाम : झमु देवी पति का नाम: मसरा गृह संख्या : 199 उम्र : 75 लिंग : महिला	फोटो उपलब्ध	326	NAE0236661	निर्वाचक का नाम : फुसी पति का नाम: आसा गृह संख्या : 199 उम्र : 70 लिंग : महिला	फोटो उपलब्ध	327	NAE0706494	निर्वाचक का नाम : मला राम पिता का नाम: मसरा राम गृह संख्या : 199 उम्र : 51 लिंग : पुरुष	फोटो उपलब्ध
328	NAE0149377	निर्वाचक का नाम : मंगलाराम पिता का नाम: आसाराम गृह संख्या : 199 उम्र : 42 लिंग : पुरुष	फोटो उपलब्ध	329	NAE0237024	निर्वाचक का नाम : झमका देवी पति का नाम: मलाराम गृह संख्या : 199 उम्र : 39 लिंग : महिला	फोटो उपलब्ध	330	NAE0149120	निर्वाचक का नाम : भमराराम पिता का नाम: मसराराम गृह संख्या : 199 उम्र : 39 लिंग : पुरुष	फोटो उपलब्ध

331	NAE0149211	निर्वाचक का नाम : अमका देवी पति का नाम: मंगलाराम गृह संख्या : 199 उम्र : 38 लिंग : महिला	फोटो उपलब्ध	332	NAE0149021	निर्वाचक का नाम : जमना देवी पति का नाम: भमराराम गृह संख्या : 199 उम्र : 36 लिंग : महिला	फोटो उपलब्ध	333	NAE1220524	निर्वाचक का नाम : ईराराम पिता का नाम: आसाराम गृह संख्या : 199 उम्र : 32 लिंग : पुरुष	फोटो उपलब्ध
334	NAE1220532	निर्वाचक का नाम : राजाराम पिता का नाम: आसाराम गृह संख्या : 199 उम्र : 30 लिंग : पुरुष	फोटो उपलब्ध	335	NAE1685080	निर्वाचक का नाम : भावना देवी पति का नाम: इरा राम गृह संख्या : 199 उम्र : 26 लिंग : महिला	फोटो उपलब्ध	336	NAE0236687	निर्वाचक का नाम : चूला पिता का नाम: अजबा गृह संख्या : 200 उम्र : 70 लिंग : पुरुष	फोटो उपलब्ध
337	NAE0236695	निर्वाचक का नाम : जमना पति का नाम: चूना गृह संख्या : 200 उम्र : 65 लिंग : महिला	फोटो उपलब्ध	338	NAE1695774	निर्वाचक का नाम : घडुका राम पिता का नाम: चुना राम गृह संख्या : 200 उम्र : 39 लिंग : पुरुष	फोटो उपलब्ध	339	NAE0149203	निर्वाचक का नाम : केली देवी पति का नाम: गडुकाराम गृह संख्या : 200 उम्र : 37 लिंग : महिला	फोटो उपलब्ध
340	NAE0998534	निर्वाचक का नाम : भानाराम पिता का नाम: चूनाराम गृह संख्या : 200 उम्र : 34 लिंग : पुरुष	फोटो उपलब्ध	341	NAE0998542	निर्वाचक का नाम : बीबा देवी पति का नाम: भानाराम गृह संख्या : 200 उम्र : 32 लिंग : महिला	फोटो उपलब्ध	342	RJ/22/172/162366	निर्वाचक का नाम : वागा पिता का नाम: उत्तमा गृह संख्या : 201 उम्र : 76 लिंग : पुरुष	फोटो उपलब्ध
343	RJ/22/172/162392	निर्वाचक का नाम : धनी पति का नाम: वागा गृह संख्या : 201 उम्र : 73 लिंग : महिला	फोटो उपलब्ध	344	KLC1451061	निर्वाचक का नाम : फाऊ पति का नाम: उत्तमा गृह संख्या : 201 उम्र : 67 लिंग : महिला	फोटो उपलब्ध	345	RJ/22/172/162393	निर्वाचक का नाम : तेजा पिता का नाम: उत्तमा गृह संख्या : 201 उम्र : 55 लिंग : पुरुष	फोटो उपलब्ध
346	KLC1839075	निर्वाचक का नाम : मणी पति का नाम: तेजाराम गृह संख्या : 201 उम्र : 49 लिंग : महिला	फोटो उपलब्ध	347	KLC2198414	निर्वाचक का नाम : भमराराम पिता का नाम: उत्तमा गृह संख्या : 201 उम्र : 41 लिंग : पुरुष	फोटो उपलब्ध	348	KLC2198448	निर्वाचक का नाम : फनीदेवी पति का नाम: भमरा गृह संख्या : 201 उम्र : 40 लिंग : महिला	फोटो उपलब्ध
349	NAE0466193	निर्वाचक का नाम : रमेश कुमार पिता का नाम: ताराराम गृह संख्या : 201 उम्र : 40 लिंग : पुरुष	फोटो उपलब्ध	350	NAE0333468	निर्वाचक का नाम : मोडू राम पिता का नाम: वागाराम गृह संख्या : 201 उम्र : 35 लिंग : पुरुष	फोटो उपलब्ध	351	NAE0466201	निर्वाचक का नाम : भोलुराम पिता का नाम: वागाराम गृह संख्या : 201 उम्र : 34 लिंग : पुरुष	फोटो उपलब्ध
352	NAE0466185	निर्वाचक का नाम : दडी देवी पति का नाम: मोडूराम गृह संख्या : 201 उम्र : 34 लिंग : महिला	फोटो उपलब्ध	353	NAE0529289	निर्वाचक का नाम : बूटी देवी पति का नाम: दीपाराम गृह संख्या : 201 उम्र : 33 लिंग : महिला	फोटो उपलब्ध	354	NAE0812552	निर्वाचक का नाम : ऐलची देवी पति का नाम: रमेश कुमार गृह संख्या : 201 उम्र : 33 लिंग : महिला	फोटो उपलब्ध
355	NAE0466219	निर्वाचक का नाम : करनाराम पिता का नाम: वागाराम गृह संख्या : 201 उम्र : 32 लिंग : पुरुष	फोटो उपलब्ध	356	NAE1126937	निर्वाचक का नाम : भागू देवी पति का नाम: करनाराम गृह संख्या : 201 उम्र : 32 लिंग : महिला	फोटो उपलब्ध	357	NAE1571520	निर्वाचक का नाम : बलदेव राम पिता का नाम: तेजा राम गृह संख्या : 201 उम्र : 31 लिंग : पुरुष	फोटो उपलब्ध
358	NAE1158252	निर्वाचक का नाम : फूला राम पिता का नाम: वागा राम गृह संख्या : 201 उम्र : 28 लिंग : पुरुष	फोटो उपलब्ध	359	NAE1158237	निर्वाचक का नाम : गोपी देवी पति का नाम: फूला राम गृह संख्या : 201 उम्र : 27 लिंग : महिला	फोटो उपलब्ध	360	RJ/22/172/162006	निर्वाचक का नाम : मेरा पिता का नाम: नाराण गृह संख्या : 202 उम्र : 60 लिंग : पुरुष	फोटो उपलब्ध

361	RJ/22/172/162368	निर्वाचक का नाम : वसता पिता का नाम: नारणा गृह संख्या : 202 उम्र : 55 लिंग : पुरुष	फोटो उपलब्ध	362	RJ/22/172/162462	निर्वाचक का नाम : मंगलाराम पिता का नाम: नारणाराम गृह संख्या : 202 उम्र : 54 लिंग : पुरुष	फोटो उपलब्ध	363	KLC1839083	निर्वाचक का नाम : सुकी पति का नाम: मेरा गृह संख्या : 202 उम्र : 47 लिंग : महिला	फोटो उपलब्ध
364	KLC1839091	निर्वाचक का नाम : सन्ती पति का नाम: वसता गृह संख्या : 202 उम्र : 45 लिंग : महिला	फोटो उपलब्ध	365	NAE1571587	निर्वाचक का नाम : परसाराम पिता का नाम: वस्ताराम गृह संख्या : 202 उम्र : 25 लिंग : पुरुष	फोटो उपलब्ध	366	NAE2010510	निर्वाचक का नाम : चेतन कुमार पिता का नाम: मंगला राम गृह संख्या : 202 उम्र : 21 लिंग : पुरुष	फोटो उपलब्ध
367	NAE2201648	निर्वाचक का नाम : समरता राम पिता का नाम: मेरा राम गृह संख्या : 202 उम्र : 19 लिंग : पुरुष	फोटो उपलब्ध	368	NAE1684778	निर्वाचक का नाम : बसंती देवी पति का नाम: नरपत कुआर गृह संख्या : 204 उम्र : 30 लिंग : महिला	फोटो उपलब्ध	369	NAE1685197	निर्वाचक का नाम : गोटमी देवी पति का नाम: खेता राम गृह संख्या : 205 उम्र : 28 लिंग : महिला	फोटो उपलब्ध
370	NAE1685163	निर्वाचक का नाम : खेता राम पिता का नाम: चेना राम गृह संख्या : 205 उम्र : 25 लिंग : पुरुष	फोटो उपलब्ध	371	NAE1394303	निर्वाचक का नाम : सुरेश कुमार पिता का नाम: मीका राम गृह संख्या : 206 उम्र : 26 लिंग : पुरुष	फोटो उपलब्ध	372	NAE1748797	निर्वाचक का नाम : रेशम देवी पति का नाम: सुरेश कुमार गृह संख्या : 206 उम्र : 25 लिंग : महिला	फोटो उपलब्ध
373	NAE1684745	निर्वाचक का नाम : नरनगी देवी पति का नाम: करना राम गृह संख्या : 207 उम्र : 24 लिंग : महिला	फोटो उपलब्ध	374	NAE1686559	निर्वाचक का नाम : करना राम पिता का नाम: बाबू राम गृह संख्या : 207 उम्र : 23 लिंग : पुरुष	फोटो उपलब्ध	375	NAE2065803	निर्वाचक का नाम : प्रागा राम पिता का नाम: रगा राम गृह संख्या : 207 उम्र : 20 लिंग : पुरुष	फोटो उपलब्ध
376	NAE2135994	निर्वाचक का नाम : कविता देवी पति का नाम: निबा राम गृह संख्या : 211 उम्र : 30 लिंग : महिला	फोटो उपलब्ध	377	NAE1220599	निर्वाचक का नाम : मोड़ा राम पिता का नाम: मसरा राम गृह संख्या : 211 उम्र : 29 लिंग : पुरुष	फोटो उपलब्ध	378	NAE1220540	निर्वाचक का नाम : मला राम पिता का नाम: चेला राम गृह संख्या : 211 उम्र : 27 लिंग : पुरुष	फोटो उपलब्ध
379	NAE1695782	निर्वाचक का नाम : निबाराम पिता का नाम: गेनाराम गृह संख्या : 211 उम्र : 25 लिंग : पुरुष	फोटो उपलब्ध	380	NAE1695790	निर्वाचक का नाम : मणीगा राम पिता का नाम: गेना राम गृह संख्या : 211 उम्र : 25 लिंग : पुरुष	फोटो उपलब्ध	381	NAE1220573	निर्वाचक का नाम : मंगला राम पिता का नाम: जुन्जा राम गृह संख्या : ए 74 उम्र : 29 लिंग : पुरुष	फोटो उपलब्ध
382	NAE1859081	निर्वाचक का नाम : रेखा कुमारी पिता का नाम: जैसा राम गृह संख्या : अनुभाग -2, उम्र : 21 लिंग : महिला	फोटो उपलब्ध	383	NAE1990274	निर्वाचक का नाम : सरमी कुमारी पिता का नाम: मगा राम गृह संख्या : अनुभाग -2 उम्र : 20 लिंग : महिला	फोटो उपलब्ध				

384	NAE0333443	निर्वाचक का नाम : फरसाराम पिता का नाम: घेवाराम गृह संख्या : 50(216) उम्र : 39 लिंग : पुरुष	फोटो उपलब्ध	385	RJ/22/172/162287	निर्वाचक का नाम : छगना पिता का नाम: हेमा गृह संख्या : 204 उम्र : 70 लिंग : पुरुष	फोटो उपलब्ध	386	RJ/22/172/162455	निर्वाचक का नाम : अमीयों पति का नाम: छगना गृह संख्या : 204 उम्र : 66 लिंग : महिला	फोटो उपलब्ध
387	RJ/22/172/162216	निर्वाचक का नाम : बगदा पिता का नाम: हेमा गृह संख्या : 204 उम्र : 64 लिंग : पुरुष	फोटो उपलब्ध	388	NAE1712421	निर्वाचक का नाम : झिणी देवी पति का नाम: बगदा राम गृह संख्या : 204 उम्र : 61 लिंग : महिला	फोटो उपलब्ध	389	NAE0021766	निर्वाचक का नाम : हंसाराम पिता का नाम: बगदाराम गृह संख्या : 204 उम्र : 39 लिंग : पुरुष	फोटो उपलब्ध
390	NAE0460253	निर्वाचक का नाम : तलछी देवी पति का नाम: हंसाराम गृह संख्या : 204 उम्र : 35 लिंग : महिला	फोटो उपलब्ध	391	NAE0921023	निर्वाचक का नाम : परखाराम पिता का नाम: बगदाराम गृह संख्या : 204 उम्र : 31 लिंग : पुरुष	फोटो उपलब्ध	392	NAE1158120	निर्वाचक का नाम : नरपत कुमार पिता का नाम: चामरम गृह संख्या : 204 उम्र : 31 लिंग : पुरुष	फोटो उपलब्ध
393	NAE1158146	निर्वाचक का नाम : विमला देवी पति का नाम: परखा राम गृह संख्या : 204 उम्र : 31 लिंग : महिला	फोटो उपलब्ध	394	NAE1732403	निर्वाचक का नाम : नैना राम पिता का नाम: छगना राम गृह संख्या : 204 उम्र : 23 लिंग : पुरुष	फोटो उपलब्ध	395	NAE1764604	निर्वाचक का नाम : मंजू कुमारी पिता का नाम: छगना राम गृह संख्या : 204 उम्र : 22 लिंग : महिला	फोटो उपलब्ध
396	NAE0788257	निर्वाचक का नाम : हुआ पति का नाम: पना गृह संख्या : 205 उम्र : 75 लिंग : महिला	फोटो उपलब्ध	397	NAE0370833	निर्वाचक का नाम : चेना पिता का नाम: पना गृह संख्या : 205 उम्र : 54 लिंग : पुरुष	फोटो उपलब्ध	398	RJ/22/172/163058	निर्वाचक का नाम : घेवाराम पिता का नाम: पनाराम गृह संख्या : 205 उम्र : 49 लिंग : पुरुष	फोटो उपलब्ध
399	NAE0021238	निर्वाचक का नाम : देशु पति का नाम: चेनाराम गृह संख्या : 205 उम्र : 49 लिंग : महिला	फोटो उपलब्ध	400	KLC1563584	निर्वाचक का नाम : सौरभ पति का नाम: धेवा राम गृह संख्या : 205 उम्र : 45 लिंग : महिला	फोटो उपलब्ध	401	KLC2201226	निर्वाचक का नाम : वसता पिता का नाम: छगना गृह संख्या : 205 उम्र : 44 लिंग : पुरुष	फोटो उपलब्ध
402	NAE0021758	निर्वाचक का नाम : मायगा पिता का नाम: बगदा गृह संख्या : 205 उम्र : 43 लिंग : पुरुष	फोटो उपलब्ध	403	NAE0021220	निर्वाचक का नाम : पारसा पिता का नाम: पना गृह संख्या : 205 उम्र : 43 लिंग : पुरुष	फोटो उपलब्ध	404	NAE0802868	निर्वाचक का नाम : सौरभ देवी पति का नाम: पारसाराम गृह संख्या : 205 उम्र : 41 लिंग : महिला	फोटो उपलब्ध
405	KLC2029916	निर्वाचक का नाम : बलवन्ता पिता का नाम: पनाराम गृह संख्या : 205 उम्र : 40 लिंग : पुरुष	फोटो उपलब्ध	406	NAE0291575	निर्वाचक का नाम : पालू देवी पति का नाम: वसता राम गृह संख्या : 205 उम्र : 39 लिंग : महिला	फोटो उपलब्ध	407	NAE0333450	निर्वाचक का नाम : सीता देवी पति का नाम: मायांगाराम गृह संख्या : 205 उम्र : 39 लिंग : महिला	फोटो उपलब्ध
408	NAE0802876	निर्वाचक का नाम : केली देवी पति का नाम: बलवंताराम गृह संख्या : 205 उम्र : 38 लिंग : महिला	फोटो उपलब्ध	409	NAE1045871	निर्वाचक का नाम : जामताराम पिता का नाम: पनाराम गृह संख्या : 205 उम्र : 33 लिंग : पुरुष	फोटो उपलब्ध	410	NAE1394568	निर्वाचक का नाम : हेवन देवी पति का नाम: जामला राम गृह संख्या : 205 उम्र : 30 लिंग : महिला	फोटो उपलब्ध
411	NAE1396308	निर्वाचक का नाम : जगता राम पिता का नाम: पना राम गृह संख्या : 205 उम्र : 30 लिंग : पुरुष	फोटो उपलब्ध	412	NAE1940188	निर्वाचक का नाम : प्रकाश पिता का नाम: पनाराम गृह संख्या : 205 उम्र : 26 लिंग : पुरुष	फोटो उपलब्ध	413	NAE2137149	निर्वाचक का नाम : दिनेश कुमार पिता का नाम: चेना राम गृह संख्या : 205 उम्र : 21 लिंग : पुरुष	फोटो उपलब्ध

विधान सभा क्षेत्र की संख्या व नाम : 143-भीनमाल
अनुभाग की संख्या व नाम : 2-मेगवालों की ढाणियां जूना खेडा,जैसावास

414	RJ/22/172/162237	निर्वाचक का नाम : देवा पिता का नाम: जोगा गृह संख्या : 206 उम्र : 75 लिंग : पुरुष	फोटो उपलब्ध	415	RJ/22/172/162281	निर्वाचक का नाम : मसरा पिता का नाम: जोगा गृह संख्या : 206 उम्र : 72 लिंग : पुरुष	फोटो उपलब्ध	416	RJ/22/172/162286	निर्वाचक का नाम : सुवती पिता का नाम: देवा गृह संख्या : 206 उम्र : 71 लिंग : महिला	फोटो उपलब्ध
417	RJ/22/172/162296	निर्वाचक का नाम : वगुत पति का नाम: मसरा गृह संख्या : 206 उम्र : 68 लिंग : महिला	फोटो उपलब्ध	418	RJ/22/172/162288	निर्वाचक का नाम : चम्पा पति का नाम: मीका गृह संख्या : 206 उम्र : 63 लिंग : महिला	फोटो उपलब्ध	419	NAE2071371	निर्वाचक का नाम : मीका राम पिता का नाम: जोगा गृह संख्या : 206 उम्र : 60 लिंग : पुरुष	फोटो उपलब्ध
420	RJ/22/172/163026	निर्वाचक का नाम : शंकरा पिता का नाम: जोगा गृह संख्या : 206 उम्र : 55 लिंग : पुरुष	फोटो उपलब्ध	421	NAE0291559	निर्वाचक का नाम : झीणी देवी पति का नाम: शंकराराम गृह संख्या : 206 उम्र : 53 लिंग : महिला	फोटो उपलब्ध	422	NAE0291567	निर्वाचक का नाम : भमरी देवी पति का नाम: चेलाराम गृह संख्या : 206 उम्र : 41 लिंग : महिला	फोटो उपलब्ध
423	NAE0600486	निर्वाचक का नाम : अणदाराम पिता का नाम: मीकाराम गृह संख्या : 206 उम्र : 35 लिंग : पुरुष	फोटो उपलब्ध	424	NAE0600502	निर्वाचक का नाम : हब्ताराम पिता का नाम: मीकाराम गृह संख्या : 206 उम्र : 33 लिंग : पुरुष	फोटो उपलब्ध	425	NAE0600494	निर्वाचक का नाम : झमका पति का नाम: अणदाराम गृह संख्या : 206 उम्र : 32 लिंग : महिला	फोटो उपलब्ध
426	NAE0466227	निर्वाचक का नाम : लुणाराम पिता का नाम: देवाराम गृह संख्या : 206 उम्र : 32 लिंग : पुरुष	फोटो उपलब्ध	427	NAE0802884	निर्वाचक का नाम : उगम देवी पति का नाम: लुणाराम गृह संख्या : 206 उम्र : 32 लिंग : महिला	फोटो उपलब्ध	428	NAE0889741	निर्वाचक का नाम : दाडमी देवी पति का नाम: हब्ताराम गृह संख्या : 206 उम्र : 31 लिंग : महिला	फोटो उपलब्ध
429	NAE1394030	निर्वाचक का नाम : संगीता देवी पति का नाम: हरचंद राम गृह संख्या : 206 उम्र : 29 लिंग : महिला	फोटो उपलब्ध	430	NAE1399617	निर्वाचक का नाम : हरचंद राम पिता का नाम: देवा राम गृह संख्या : 206 उम्र : 29 लिंग : पुरुष	फोटो उपलब्ध	431	NAE1394279	निर्वाचक का नाम : रामा राम पिता का नाम: शंकरा राम गृह संख्या : 206 उम्र : 26 लिंग : पुरुष	फोटो उपलब्ध
432	NAE1734904	निर्वाचक का नाम : शांता देवी पति का नाम: रामा राम गृह संख्या : 206 उम्र : 24 लिंग : महिला	फोटो उपलब्ध	433	NAE2023877	निर्वाचक का नाम : राजू राम पिता का नाम: मसरा राम गृह संख्या : 206 उम्र : 23 लिंग : पुरुष	फोटो उपलब्ध	434	NAE2023745	निर्वाचक का नाम : कल्पना देवी पति का नाम: राजू राम गृह संख्या : 206 उम्र : 22 लिंग : महिला	फोटो उपलब्ध
435	RJ/22/172/162290	निर्वाचक का नाम : तगी पति का नाम: केसा गृह संख्या : 207 उम्र : 85 लिंग : महिला	फोटो उपलब्ध	436	RJ/22/172/162330	निर्वाचक का नाम : रंगा पिता का नाम: केसा गृह संख्या : 207 उम्र : 55 लिंग : पुरुष	फोटो उपलब्ध	437	RJ/22/172/162278	निर्वाचक का नाम : बाबु पिता का नाम: केसा गृह संख्या : 207 उम्र : 54 लिंग : पुरुष	फोटो उपलब्ध
438	KLC1753839	निर्वाचक का नाम : काली पति का नाम: रंगा गृह संख्या : 207 उम्र : 53 लिंग : महिला	फोटो उपलब्ध	439	RJ/22/172/162427	निर्वाचक का नाम : चेतन राम पिता का नाम: केसा राम गृह संख्या : 207 उम्र : 52 लिंग : पुरुष	फोटो उपलब्ध	440	NAE0333591	निर्वाचक का नाम : लुणी देवी पति का नाम: बाबू राम गृह संख्या : 207 उम्र : 51 लिंग : महिला	फोटो उपलब्ध
441	KLC1842269	निर्वाचक का नाम : अमरा पिता का नाम: केसा गृह संख्या : 207 उम्र : 45 लिंग : पुरुष	फोटो उपलब्ध	442	KLC2029668	निर्वाचक का नाम : पंखी देवी पति का नाम: चेतन गृह संख्या : 207 उम्र : 44 लिंग : महिला	फोटो उपलब्ध	443	KLC2199842	निर्वाचक का नाम : मन्जू पति का नाम: अमरा गृह संख्या : 207 उम्र : 44 लिंग : महिला	फोटो उपलब्ध

444	NAE1220615	निर्वाचक का नाम : जगदीश कुमार पिता का नाम: रगाराम गृह संख्या : 207 उम्र : 28 लिंग : पुरुष	फोटो उपलब्ध	445	NAE1220607	निर्वाचक का नाम : दयाली देवी पति का नाम: जगदीश कुमार गृह संख्या : 207 उम्र : 28 लिंग : महिला	फोटो उपलब्ध	446	NAE0401547	निर्वाचक का नाम : बबरी पति का नाम: सींगा गृह संख्या : 208 उम्र : 55 लिंग : महिला	फोटो उपलब्ध
447	NAE0401521	निर्वाचक का नाम : छगनों पति का नाम: कालु गृह संख्या : 208 उम्र : 53 लिंग : महिला	फोटो उपलब्ध	448	NAE1494301	निर्वाचक का नाम : उगम देवी पति का नाम: भीमाराम गृह संख्या : 208 उम्र : 29 लिंग : महिला	फोटो उपलब्ध	449	NAE2062297	निर्वाचक का नाम : मोटा राम पिता का नाम: कालू राम गृह संख्या : 208 उम्र : 28 लिंग : पुरुष	फोटो उपलब्ध
450	NAE1433952	निर्वाचक का नाम : भीमा राम पिता का नाम: सिंगा राम गृह संख्या : 208 उम्र : 26 लिंग : पुरुष	फोटो उपलब्ध	451	NAE2156560	निर्वाचक का नाम : मनरा राम पिता का नाम: सिंगा राम गृह संख्या : 208 उम्र : 25 लिंग : पुरुष	फोटो उपलब्ध	452	NAE2062339	निर्वाचक का नाम : विमला देवी पति का नाम: मोटा राम गृह संख्या : 208 उम्र : 24 लिंग : महिला	फोटो उपलब्ध
453	NAE2062370	निर्वाचक का नाम : गेबा राम पिता का नाम: कालू राम गृह संख्या : 208 उम्र : 20 लिंग : पुरुष	फोटो उपलब्ध	454	RJ/22/172/162174	निर्वाचक का नाम : हकमा पिता का नाम: दरगा गृह संख्या : 209 उम्र : 97 लिंग : पुरुष	फोटो उपलब्ध	455	NAE2154276	निर्वाचक का नाम : हिमता राम पिता का नाम: हकमा गृह संख्या : 209 उम्र : 59 लिंग : पुरुष	फोटो उपलब्ध
456	NAE0812560	निर्वाचक का नाम : प्रागाराम पिता का नाम: हकमाराम गृह संख्या : 209 उम्र : 58 लिंग : पुरुष	फोटो उपलब्ध	457	RJ/22/172/162065	निर्वाचक का नाम : धनी पति का नाम: प्रागा गृह संख्या : 209 उम्र : 57 लिंग : महिला	फोटो उपलब्ध	458	RJ/22/172/162236	निर्वाचक का नाम : घेवा पिता का नाम: तेजा गृह संख्या : 209 उम्र : 55 लिंग : पुरुष	फोटो उपलब्ध
459	NAE0021782	निर्वाचक का नाम : प्यारी पति का नाम: घेवा गृह संख्या : 209 उम्र : 54 लिंग : महिला	फोटो उपलब्ध	460	NAE1220623	निर्वाचक का नाम : मेवाराम पिता का नाम: घेवाराम गृह संख्या : 209 उम्र : 33 लिंग : पुरुष	फोटो उपलब्ध	461	NAE0812578	निर्वाचक का नाम : दिनेश कुमार पिता का नाम: प्रागाराम गृह संख्या : 209 उम्र : 32 लिंग : पुरुष	फोटो उपलब्ध
462	NAE1395037	निर्वाचक का नाम : बीबा देवी पति का नाम: चमना राम गृह संख्या : 209 उम्र : 32 लिंग : महिला	फोटो उपलब्ध	463	NAE0812586	निर्वाचक का नाम : देशू देवी पति का नाम: दिनेश कुमार गृह संख्या : 209 उम्र : 31 लिंग : महिला	फोटो उपलब्ध	464	NAE1399567	निर्वाचक का नाम : नानजी राम पिता का नाम: परागा राम गृह संख्या : 209 उम्र : 29 लिंग : पुरुष	फोटो उपलब्ध
465	NAE1393586	निर्वाचक का नाम : नरपत कुमार पिता का नाम: हिमता राम गृह संख्या : 209 उम्र : 26 लिंग : पुरुष	फोटो उपलब्ध	466	NAE1393537	निर्वाचक का नाम : अम्बा राम पिता का नाम: प्रागा राम गृह संख्या : 209 उम्र : 26 लिंग : पुरुष	फोटो उपलब्ध	467	NAE1935998	निर्वाचक का नाम : दीपा राम पिता का नाम: घेवा राम गृह संख्या : 209 उम्र : 26 लिंग : पुरुष	फोटो उपलब्ध
468	NAE1494319	निर्वाचक का नाम : दयाली देवी पति का नाम: मेवा राम गृह संख्या : 209 उम्र : 25 लिंग : महिला	फोटो उपलब्ध	469	NAE1494327	निर्वाचक का नाम : दरिया देवी पति का नाम: नानजी राम गृह संख्या : 209 उम्र : 25 लिंग : महिला	फोटो उपलब्ध	470	NAE1942531	निर्वाचक का नाम : महादेवा राम पिता का नाम: घेवा राम गृह संख्या : 209 उम्र : 22 लिंग : पुरुष	फोटो उपलब्ध
471	NAE2135499	निर्वाचक का नाम : पूजा देवी पति का नाम: आम्बा राम गृह संख्या : 209 उम्र : 22 लिंग : महिला	फोटो उपलब्ध	472	NAE2139582	निर्वाचक का नाम : जगदीश कुमार पिता का नाम: हिमता राम गृह संख्या : 209 उम्र : 22 लिंग : पुरुष	फोटो उपलब्ध	473	NAE1920768	निर्वाचक का नाम : सोवन देवी पति का नाम: नरपत कुमार गृह संख्या : 209 उम्र : 21 लिंग : महिला	फोटो उपलब्ध

विधान सभा क्षेत्र की संख्या व नाम : 143-भीनमाल
अनुभाग की संख्या व नाम : 2-मेगवालों की ढाणियां जूना खेडा,जैसावास

474	NAE1936103	निर्वाचक का नाम : कविता देवी पति का नाम: दीपा राम गृह संख्या : 209 उम्र : 21 लिंग : महिला	फोटो उपलब्ध	475	NAE1937606	निर्वाचक का नाम : चेतन कुमार पिता का नाम: प्रागा राम गृह संख्या : 209 उम्र : 21 लिंग : पुरुष	फोटो उपलब्ध	476	RJ/22/172/162437	निर्वाचक का नाम : सुन्दर पति का नाम: रावता गृह संख्या : 210 उम्र : 90 लिंग : महिला	फोटो उपलब्ध
477	RJ/22/172/162262	निर्वाचक का नाम : मनजी पिता का नाम: रावता गृह संख्या : 210 उम्र : 57 लिंग : पुरुष	फोटो उपलब्ध	478	RJ/22/172/162438	निर्वाचक का नाम : मोवन पति का नाम: मनजी गृह संख्या : 210 उम्र : 54 लिंग : महिला	फोटो उपलब्ध	479	NAE0600510	निर्वाचक का नाम : छगनाराम पिता का नाम: रावताराम गृह संख्या : 210 उम्र : 32 लिंग : पुरुष	फोटो उपलब्ध
480	NAE1220631	निर्वाचक का नाम : देवू देवी पति का नाम: छगनाराम गृह संख्या : 210 उम्र : 29 लिंग : महिला	फोटो उपलब्ध	481	NAE1624501	निर्वाचक का नाम : वेनाराम पिता का नाम: मोडाराम गृह संख्या : 211 उम्र : 56 लिंग : पुरुष	फोटो उपलब्ध	482	RJ/22/172/162395	निर्वाचक का नाम : जीणी पति का नाम: वेनाराम गृह संख्या : 211 उम्र : 52 लिंग : महिला	फोटो उपलब्ध
483	RJ/22/172/162116	निर्वाचक का नाम : गेना राम पिता का नाम: मोडा जी गृह संख्या : 211 उम्र : 51 लिंग : पुरुष	फोटो उपलब्ध	484	KLC1563592	निर्वाचक का नाम : पंखी पति का नाम: गेना राम गृह संख्या : 211 उम्र : 45 लिंग : महिला	फोटो उपलब्ध	485	NAE2129443	निर्वाचक का नाम : भीमा राम पिता का नाम: वेना राम गृह संख्या : 211 उम्र : 20 लिंग : पुरुष	फोटो उपलब्ध
486	NAE2248011	निर्वाचक का नाम : कोकू कुमारी पिता का नाम: वेना राम गृह संख्या : 211 उम्र : 19 लिंग : महिला	फोटो उपलब्ध	487	NAE0370858	निर्वाचक का नाम : दलू पति का नाम: रवा गृह संख्या : 212 उम्र : 95 लिंग : महिला	फोटो उपलब्ध	488	RJ/22/172/162102	निर्वाचक का नाम : जोगा राम पिता का नाम: बदरा राम गृह संख्या : 212 उम्र : 60 लिंग : पुरुष	फोटो उपलब्ध
489	RJ/22/172/162361	निर्वाचक का नाम : बलवंता राम पिता का नाम: बदरा राम गृह संख्या : 212 उम्र : 55 लिंग : पुरुष	फोटो उपलब्ध	490	RJ/22/172/162052	निर्वाचक का नाम : मफरी पति का नाम: जोगा राम गृह संख्या : 212 उम्र : 53 लिंग : महिला	फोटो उपलब्ध	491	RJ/22/172/162074	निर्वाचक का नाम : राजू राम पिता का नाम: बदराराम गृह संख्या : 212 उम्र : 51 लिंग : पुरुष	फोटो उपलब्ध
492	RJ/22/172/163021	निर्वाचक का नाम : बबरी पति का नाम: अजाराम गृह संख्या : 212 उम्र : 49 लिंग : महिला	फोटो उपलब्ध	493	NAE0466243	निर्वाचक का नाम : गोमती पति का नाम: राजूराम गृह संख्या : 212 उम्र : 46 लिंग : महिला	फोटो उपलब्ध	494	KLC1563600	निर्वाचक का नाम : नानजी पिता का नाम: र वा गृह संख्या : 212 उम्र : 45 लिंग : पुरुष	फोटो उपलब्ध
495	KLC2029676	निर्वाचक का नाम : केली पति का नाम: बलवन्ता गृह संख्या : 212 उम्र : 45 लिंग : महिला	फोटो उपलब्ध	496	KLC1563618	निर्वाचक का नाम : मेधा राम पिता का नाम: र वा गृह संख्या : 212 उम्र : 43 लिंग : पुरुष	फोटो उपलब्ध	497	KLC1753847	निर्वाचक का नाम : सुख देव पिता का नाम: बदरा राम गृह संख्या : 212 उम्र : 43 लिंग : पुरुष	फोटो उपलब्ध
498	NAE0466250	निर्वाचक का नाम : शान्ति देवी पति का नाम: सुखदेव गृह संख्या : 212 उम्र : 39 लिंग : महिला	फोटो उपलब्ध	499	NAE0600536	निर्वाचक का नाम : सुशीला देवी पति का नाम: नानजीराम गृह संख्या : 212 उम्र : 37 लिंग : महिला	फोटो उपलब्ध	500	NAE0600528	निर्वाचक का नाम : चन्द्रा देवी पति का नाम: मेघाराम गृह संख्या : 212 उम्र : 36 लिंग : महिला	फोटो उपलब्ध
501	NAE0466235	निर्वाचक का नाम : त्रिकामा राम पिता का नाम: बदराराम गृह संख्या : 212 उम्र : 34 लिंग : पुरुष	फोटो उपलब्ध	502	NAE2084184	निर्वाचक का नाम : माफी पति का नाम: त्रिकामा राम गृह संख्या : 212 उम्र : 30 लिंग : महिला	फोटो उपलब्ध	503	NAE1903707	निर्वाचक का नाम : अशोक कुमार पिता का नाम: अजा राम गृह संख्या : 212 उम्र : 21 लिंग : पुरुष	फोटो उपलब्ध

504	RJ/22/172/162054	निर्वाचक का नाम : मोनी पति का नाम: चोथा गृह संख्या : 213 उम्र : 89 लिंग : महिला	फोटो उपलब्ध	505	RJ/22/172/162362	निर्वाचक का नाम : धीरा पिता का नाम: चोथा गृह संख्या : 213 उम्र : 58 लिंग : पुरुष	फोटो उपलब्ध	506	RJ/22/172/163056	निर्वाचक का नाम : हडमता पिता का नाम: चोथा गृह संख्या : 213 उम्र : 56 लिंग : पुरुष	फोटो उपलब्ध
507	RJ/22/172/162045	निर्वाचक का नाम : हंजा पति का नाम: धीरा गृह संख्या : 213 उम्र : 53 लिंग : महिला	फोटो उपलब्ध	508	KLC1563626	निर्वाचक का नाम : रुडी पति का नाम: हडमाना गृह संख्या : 213 उम्र : 45 लिंग : महिला	फोटो उपलब्ध	509	NAE1397751	निर्वाचक का नाम : श्रवण कुमार पिता का नाम: धीरा राम गृह संख्या : 213 उम्र : 27 लिंग : पुरुष	फोटो उपलब्ध
510	NAE1571652	निर्वाचक का नाम : दिनेश कुमार पिता का नाम: हडमता राम गृह संख्या : 213 उम्र : 25 लिंग : पुरुष	फोटो उपलब्ध	511	NAE1710383	निर्वाचक का नाम : जगता राम पिता का नाम: धीरा राम गृह संख्या : 213 उम्र : 23 लिंग : पुरुष	फोटो उपलब्ध	512	NAE2179646	निर्वाचक का नाम : अशोक पति का नाम: गोपाल गोयल गृह संख्या : 213 उम्र : 23 लिंग : महिला	फोटो उपलब्ध
513	NAE1762731	निर्वाचक का नाम : गोपाल गोयल पिता का नाम: हडमता राम गृह संख्या : 213 उम्र : 22 लिंग : पुरुष	फोटो उपलब्ध	514	NAE1937515	निर्वाचक का नाम : नीता देवी पति का नाम: श्रवण कुमार गृह संख्या : 213 उम्र : 21 लिंग : महिला	फोटो उपलब्ध	515	NAE2017366	निर्वाचक का नाम : पिंटा देवी पति का नाम: जगता राम गृह संख्या : 213 उम्र : 21 लिंग : महिला	फोटो उपलब्ध
516	NAE1976992	निर्वाचक का नाम : रामेश्वर गोयल पिता का नाम: हडमता राम गृह संख्या : 213 उम्र : 20 लिंग : पुरुष	फोटो उपलब्ध	517	NAE1992098	निर्वाचक का नाम : गमना राम पिता का नाम: धीरा राम गृह संख्या : 213 उम्र : 20 लिंग : पुरुष	फोटो उपलब्ध	518	RJ/22/172/162397	निर्वाचक का नाम : मथरा पति का नाम: शंकरा गृह संख्या : 214 उम्र : 90 लिंग : महिला	फोटो उपलब्ध
519	RJ/22/172/162398	निर्वाचक का नाम : मोबताराम पिता का नाम: शंकरा राम गृह संख्या : 214 उम्र : 58 लिंग : पुरुष	फोटो उपलब्ध	520	RJ/22/172/162111	निर्वाचक का नाम : जेता पिता का नाम: शंकरा गृह संख्या : 214 उम्र : 57 लिंग : पुरुष	फोटो उपलब्ध	521	KLC2029684	निर्वाचक का नाम : रमकू पति का नाम: जेता गृह संख्या : 214 उम्र : 51 लिंग : महिला	फोटो उपलब्ध
522	RJ/22/172/163019	निर्वाचक का नाम : उगम पति का नाम: मोबताराम गृह संख्या : 214 उम्र : 49 लिंग : महिला	फोटो उपलब्ध	523	RJ/22/172/163013	निर्वाचक का नाम : पारसाराम पिता का नाम: शंकरा राम गृह संख्या : 214 उम्र : 49 लिंग : पुरुष	फोटो उपलब्ध	524	KLC1839711	निर्वाचक का नाम : लीलू पति का नाम: पारसाराम गृह संख्या : 214 उम्र : 43 लिंग : महिला	फोटो उपलब्ध
525	NAE0291419	निर्वाचक का नाम : बाबूलाल पिता का नाम: शंकरा राम गृह संख्या : 214 उम्र : 37 लिंग : पुरुष	फोटो उपलब्ध	526	NAE0600544	निर्वाचक का नाम : लिलू देवी पति का नाम: बाबूलाल गृह संख्या : 214 उम्र : 35 लिंग : महिला	फोटो उपलब्ध	527	NAE0998559	निर्वाचक का नाम : ओम प्रकाश गोयल पिता का नाम: जेताराम गृह संख्या : 214 उम्र : 31 लिंग : पुरुष	फोटो उपलब्ध
528	NAE2010387	निर्वाचक का नाम : ऐनका मेघवाल पति का नाम: किशोर कुमार गृह संख्या : 214 उम्र : 30 लिंग : महिला	फोटो उपलब्ध	529	NAE1618321	निर्वाचक का नाम : सुरज देवी पति का नाम: ओमप्रकाश गोयल गृह संख्या : 214 उम्र : 27 लिंग : महिला	फोटो उपलब्ध	530	NAE1571694	निर्वाचक का नाम : किशोर कुमार पिता का नाम: मोबताराम गृह संख्या : 214 उम्र : 25 लिंग : पुरुष	फोटो उपलब्ध
531	NAE2028801	निर्वाचक का नाम : केवा राम गोयल पिता का नाम: जेता राम गृह संख्या : 214 उम्र : 23 लिंग : पुरुष	फोटो उपलब्ध	532	NAE1990977	निर्वाचक का नाम : गणपत गोयल पिता का नाम: मोबता राम गृह संख्या : 214 उम्र : 20 लिंग : पुरुष	फोटो उपलब्ध	533	NAE2028777	निर्वाचक का नाम : सन्ती कुमारी पिता का नाम: जेता राम गृह संख्या : 214 उम्र : 20 लिंग : महिला	फोटो उपलब्ध

विधान सभा क्षेत्र की संख्या व नाम : 143-भीनमाल
अनुभाग की संख्या व नाम : 2-मेगवालों की ढाणियां जूना खेडा,जैसावास

534	RJ/22/172/162105	निर्वाचक का नाम : मीठा पिता का नाम: मांगा गृह संख्या : 215 उम्र : 56 लिंग : पुरुष	535	KLC1842418	निर्वाचक का नाम : शान्ता पति का नाम: रेशमाराम गृह संख्या : 215 उम्र : 51 लिंग : महिला	536	RJ/22/172/163027	निर्वाचक का नाम : जैसाराम पिता का नाम: मांगाराम गृह संख्या : 215 उम्र : 51 लिंग : पुरुष
537	RJ/22/172/162273	निर्वाचक का नाम : रेशमाराम पिता का नाम: मांगा राम गृह संख्या : 215 उम्र : 51 लिंग : पुरुष	538	NAE1126952	निर्वाचक का नाम : चौथी देवी पति का नाम: मीठाराम गृह संख्या : 215 उम्र : 51 लिंग : महिला	539	RJ/22/172/163028	निर्वाचक का नाम : करताराम पिता का नाम: मांगाराम गृह संख्या : 215 उम्र : 49 लिंग : पुरुष
540	NAE0428482	निर्वाचक का नाम : दयाली देवी पति का नाम: करताराम गृह संख्या : 215 उम्र : 45 लिंग : महिला	541	KLC1563634	निर्वाचक का नाम : मदनलाल पिता का नाम: चौधाराम गृह संख्या : 215 उम्र : 42 लिंग : पुरुष	542	NAE0054924	निर्वाचक का नाम : नाजू देवी पति का नाम: जैसा राम गृह संख्या : 215 उम्र : 41 लिंग : महिला
543	NAE0802892	निर्वाचक का नाम : छगन देवी पति का नाम: मदनलाल गृह संख्या : 215 उम्र : 37 लिंग : महिला	544	NAE2143907	निर्वाचक का नाम : मीरा कुमारी पिता का नाम: करता राम गृह संख्या : 215 उम्र : 22 लिंग : महिला	545	NAE2156321	निर्वाचक का नाम : काना राम पिता का नाम: करता राम गृह संख्या : 215 उम्र : 21 लिंग : पुरुष
546	NAE2249662	निर्वाचक का नाम : नरपत कुमार पिता का नाम: रेशमा राम गृह संख्या : 215 उम्र : 19 लिंग : पुरुष	547	NAE2225878	निर्वाचक का नाम : शान्ति देवी पति का नाम: घेवा राम गृह संख्या : 216 उम्र : 67 लिंग : महिला	548	NAE0428490	निर्वाचक का नाम : भाना राम पिता का नाम: घेवाराम गृह संख्या : 216 उम्र : 33 लिंग : पुरुष
549	NAE0812594	निर्वाचक का नाम : भोलाराम पिता का नाम: घेवाराम गृह संख्या : 216 उम्र : 32 लिंग : पुरुष	550	NAE1220649	निर्वाचक का नाम : ममता देवी पति का नाम: भोलाराम गृह संख्या : 216 उम्र : 32 लिंग : महिला	551	NAE1494186	निर्वाचक का नाम : पारस देवी पति का नाम: भाना राम गृह संख्या : 216 उम्र : 32 लिंग : महिला
552	NAE1220656	निर्वाचक का नाम : नारिगाराम पिता का नाम: घेवाराम गृह संख्या : 216 उम्र : 31 लिंग : पुरुष	553	NAE2135739	निर्वाचक का नाम : महेंद्र कुमार पिता का नाम: फरसा राम गृह संख्या : 216 उम्र : 19 लिंग : पुरुष	554	RJ/22/172/162257	निर्वाचक का नाम : तलसीदेवी पति का नाम: हीमता गृह संख्या : 217 उम्र : 93 लिंग : महिला
555	RJ/22/172/162195	निर्वाचक का नाम : वसरामा पिता का नाम: हीमता गृह संख्या : 217 उम्र : 69 लिंग : पुरुष	556	RJ/22/172/162258	निर्वाचक का नाम : ढेली पति का नाम: बस राम गृह संख्या : 217 उम्र : 65 लिंग : महिला	557	KLC2202968	निर्वाचक का नाम : मनु पति का नाम: दला गृह संख्या : 217 उम्र : 61 लिंग : महिला
558	RJ/22/172/162372	निर्वाचक का नाम : हरा पिता का नाम: हीमता गृह संख्या : 217 उम्र : 61 लिंग : पुरुष	559	RJ/22/172/162370	निर्वाचक का नाम : सुबटी पति का नाम: हरा गृह संख्या : 217 उम्र : 57 लिंग : महिला	560	RJ/22/172/162137	निर्वाचक का नाम : रूडा पिता का नाम: हीमता गृह संख्या : 217 उम्र : 55 लिंग : पुरुष
561	NAE0021642	निर्वाचक का नाम : नरीगा पिता का नाम: हीमता गृह संख्या : 217 उम्र : 53 लिंग : पुरुष	562	NAE0021634	निर्वाचक का नाम : मथरा पति का नाम: नरीगा गृह संख्या : 217 उम्र : 43 लिंग : महिला	563	NAE0894766	निर्वाचक का नाम : रमेश कुमार पिता का नाम: दलाराम गृह संख्या : 217 उम्र : 34 लिंग : पुरुष

564	NAE0946616	निर्वाचक का नाम : पारसाराम पिता का नाम: वसरामा राम गृह संख्या : 217 उम्र : 33 लिंग : पुरुष	फोटो उपलब्ध	565	NAE1088111	निर्वाचक का नाम : भामाराम पिता का नाम: वसरामाराम गृह संख्या : 217 उम्र : 29 लिंग : पुरुष	फोटो उपलब्ध	566	NAE1127042	निर्वाचक का नाम : टमका देवी पति का नाम: पारसाराम गृह संख्या : 217 उम्र : 29 लिंग : महिला	फोटो उपलब्ध
567	NAE1220664	निर्वाचक का नाम : श्रवण कुमार पिता का नाम: हराराम गृह संख्या : 217 उम्र : 28 लिंग : पुरुष	फोटो उपलब्ध	568	NAE1220672	निर्वाचक का नाम : बबली देवी पति का नाम: श्रवण कुमार गृह संख्या : 217 उम्र : 28 लिंग : महिला	फोटो उपलब्ध	569	NAE1432780	निर्वाचक का नाम : दरिया देवी पति का नाम: भामाराम गृह संख्या : 217 उम्र : 28 लिंग : महिला	फोटो उपलब्ध
570	NAE1733047	निर्वाचक का नाम : सूरज कुमारी पिता का नाम: रूडा राम गृह संख्या : 217 उम्र : 26 लिंग : महिला	फोटो उपलब्ध	571	NAE2023661	निर्वाचक का नाम : झमु देवी पति का नाम: रमेश कुमार गृह संख्या : 217 उम्र : 26 लिंग : महिला	फोटो उपलब्ध	572	NAE1733153	निर्वाचक का नाम : गीता कुमारी पिता का नाम: रूडा राम गृह संख्या : 217 उम्र : 25 लिंग : महिला	फोटो उपलब्ध
573	NAE1748904	निर्वाचक का नाम : अशोक कुमार पिता का नाम: वसरामा राम गृह संख्या : 217 उम्र : 23 लिंग : पुरुष	फोटो उपलब्ध	574	NAE1764612	निर्वाचक का नाम : पिंका कुमारी पिता का नाम: हरा राम गृह संख्या : 217 उम्र : 22 लिंग : महिला	फोटो उपलब्ध	575	NAE1764653	निर्वाचक का नाम : चम्पा राम पिता का नाम: रूडा राम गृह संख्या : 217 उम्र : 22 लिंग : पुरुष	फोटो उपलब्ध
576	KLC1352764	निर्वाचक का नाम : लाखा पिता का नाम: भेरा गृह संख्या : 218 उम्र : 75 लिंग : पुरुष	फोटो उपलब्ध	577	NAE0022178	निर्वाचक का नाम : रमकु पति का नाम: लाखा गृह संख्या : 218 उम्र : 70 लिंग : महिला	फोटो उपलब्ध	578	NAE0149138	निर्वाचक का नाम : भमराराम पिता का नाम: लाखाराम गृह संख्या : 218 उम्र : 40 लिंग : पुरुष	फोटो उपलब्ध
579	NAE0236315	निर्वाचक का नाम : पंखी देवी पति का नाम: भमराराम गृह संख्या : 218 उम्र : 37 लिंग : महिला	फोटो उपलब्ध	580	RJ/22/172/162399	निर्वाचक का नाम : नेनू पति का नाम: अचला गृह संख्या : 219 उम्र : 75 लिंग : महिला	फोटो उपलब्ध	581	NAE0149237	निर्वाचक का नाम : भजनाराम पिता का नाम: अचलाराम गृह संख्या : 219 उम्र : 38 लिंग : पुरुष	फोटो उपलब्ध
582	NAE0600551	निर्वाचक का नाम : हंजा देवी पति का नाम: भजनाराम गृह संख्या : 219 उम्र : 35 लिंग : महिला	फोटो उपलब्ध	583	NAE2259562	निर्वाचक का नाम : रतन कुमारी पिता का नाम: भमरा राम गृह संख्या : 219 उम्र : 19 लिंग : महिला	फोटो उपलब्ध	584	NAE0333740	निर्वाचक का नाम : देवा पिता का नाम: फुआ गृह संख्या : 220 उम्र : 76 लिंग : पुरुष	फोटो उपलब्ध
585	NAE0600569	निर्वाचक का नाम : कोलाराम पिता का नाम: देवाराम गृह संख्या : 220 उम्र : 35 लिंग : पुरुष	फोटो उपलब्ध	586	NAE0600577	निर्वाचक का नाम : केली देवी पति का नाम: कोलाराम गृह संख्या : 220 उम्र : 33 लिंग : महिला	फोटो उपलब्ध	587	NAE0600585	निर्वाचक का नाम : पाताराम पिता का नाम: देवाराम गृह संख्या : 220 उम्र : 32 लिंग : पुरुष	फोटो उपलब्ध
588	NAE1432970	निर्वाचक का नाम : उमाराम पिता का नाम: देवाराम गृह संख्या : 220 उम्र : 29 लिंग : पुरुष	फोटो उपलब्ध	589	NAE1432889	निर्वाचक का नाम : खखी देवी पति का नाम: पाताराम गृह संख्या : 220 उम्र : 28 लिंग : महिला	फोटो उपलब्ध	590	RJ/22/172/162019	निर्वाचक का नाम : समदा पति का नाम: नरसा गृह संख्या : 221 उम्र : 90 लिंग : महिला	फोटो उपलब्ध
591	NAE0333799	निर्वाचक का नाम : ओटा पिता का नाम: नरसा गृह संख्या : 221 उम्र : 54 लिंग : पुरुष	फोटो उपलब्ध	592	KLC1563642	निर्वाचक का नाम : जडी पति का नाम: ओटा गृह संख्या : 221 उम्र : 43 लिंग : महिला	फोटो उपलब्ध	593	NAE1708601	निर्वाचक का नाम : बागू देवी पति का नाम: गंगा राम गृह संख्या : 221 उम्र : 28 लिंग : महिला	फोटो उपलब्ध

594	NAE1977487	निर्वाचक का नाम : गंगा राम पिता का नाम: ओटा राम गृह संख्या : 221 उम्र : 20 लिंग : पुरुष	फोटो उपलब्ध	595	RJ/22/172/162002	निर्वाचक का नाम : जबरा पिता का नाम: पोचा गृह संख्या : 222 उम्र : 63 लिंग : पुरुष	फोटो उपलब्ध	596	RJ/22/172/162022	निर्वाचक का नाम : सुबटी पिता का नाम: जबरा गृह संख्या : 222 उम्र : 60 लिंग : महिला	फोटो उपलब्ध
597	RJ/22/172/162165	निर्वाचक का नाम : मोती पिता का नाम: पोचा गृह संख्या : 222 उम्र : 53 लिंग : पुरुष	फोटो उपलब्ध	598	KLC1563659	निर्वाचक का नाम : फूसी पिता का नाम: मोती गृह संख्या : 222 उम्र : 43 लिंग : महिला	फोटो उपलब्ध	599	NAE1432194	निर्वाचक का नाम : उमा राम पिता का नाम: जबरा राम गृह संख्या : 222 उम्र : 26 लिंग : पुरुष	फोटो उपलब्ध
600	NAE2088128	निर्वाचक का नाम : भगवती देवी पिता का नाम: नरपत कुमार गृह संख्या : 222 उम्र : 25 लिंग : महिला	फोटो उपलब्ध	601	NAE2087971	निर्वाचक का नाम : नरपत कुमार पिता का नाम: मोती राम गृह संख्या : 222 उम्र : 21 लिंग : पुरुष	फोटो उपलब्ध	602	RJ/22/172/162313	निर्वाचक का नाम : डाऊ पिता का नाम: रावता गृह संख्या : 223 उम्र : 90 लिंग : महिला	फोटो उपलब्ध
603	RJ/22/172/162328	निर्वाचक का नाम : गोबा पिता का नाम: रावता गृह संख्या : 223 उम्र : 65 लिंग : पुरुष	फोटो उपलब्ध	604	RJ/22/172/162322	निर्वाचक का नाम : चुकी पिता का नाम: गोबा गृह संख्या : 223 उम्र : 61 लिंग : महिला	फोटो उपलब्ध	605	RJ/22/172/162158	निर्वाचक का नाम : भला पिता का नाम: रावता गृह संख्या : 223 उम्र : 58 लिंग : पुरुष	फोटो उपलब्ध
606	RJ/22/172/162323	निर्वाचक का नाम : केली पिता का नाम: भला गृह संख्या : 223 उम्र : 53 लिंग : महिला	फोटो उपलब्ध	607	KLC1839653	निर्वाचक का नाम : नैना राम पिता का नाम: रावताराम गृह संख्या : 223 उम्र : 49 लिंग : पुरुष	फोटो उपलब्ध	608	KLC1563683	निर्वाचक का नाम : मंगला पिता का नाम: रावता गृह संख्या : 223 उम्र : 47 लिंग : पुरुष	फोटो उपलब्ध
609	KLC1839638	निर्वाचक का नाम : बीबा पिता का नाम: नैना राम गृह संख्या : 223 उम्र : 45 लिंग : महिला	फोटो उपलब्ध	610	KLC1563667	निर्वाचक का नाम : उगम पिता का नाम: मंगला गृह संख्या : 223 उम्र : 43 लिंग : महिला	फोटो उपलब्ध	611	KLC1563675	निर्वाचक का नाम : मोबला पिता का नाम: रावता गृह संख्या : 223 उम्र : 43 लिंग : पुरुष	फोटो उपलब्ध
612	NAE0812602	निर्वाचक का नाम : हंजा देवी पिता का नाम: मोबताराम गृह संख्या : 223 उम्र : 41 लिंग : महिला	फोटो उपलब्ध	613	NAE0921031	निर्वाचक का नाम : नरपत कुमार पिता का नाम: गोबाराम गृह संख्या : 223 उम्र : 32 लिंग : पुरुष	फोटो उपलब्ध	614	NAE1432277	निर्वाचक का नाम : दाडमी देवी पिता का नाम: जैसाराम गृह संख्या : 223 उम्र : 32 लिंग : महिला	फोटो उपलब्ध
615	NAE0921049	निर्वाचक का नाम : देशु देवी पिता का नाम: नरपत कुमार गृह संख्या : 223 उम्र : 31 लिंग : महिला	फोटो उपलब्ध	616	NAE0921056	निर्वाचक का नाम : जैसाराम पिता का नाम: रावताराम गृह संख्या : 223 उम्र : 31 लिंग : पुरुष	फोटो उपलब्ध	617	NAE1432244	निर्वाचक का नाम : जगत राम पिता का नाम: भला राम गृह संख्या : 223 उम्र : 26 लिंग : पुरुष	फोटो उपलब्ध
618	NAE0291641	निर्वाचक का नाम : धरोपो पिता का नाम: रावता गृह संख्या : 224 उम्र : 90 लिंग : महिला	फोटो उपलब्ध	619	RJ/22/172/162260	निर्वाचक का नाम : हरिया पिता का नाम: रावता गृह संख्या : 224 उम्र : 58 लिंग : पुरुष	फोटो उपलब्ध	620	RJ/22/172/162261	निर्वाचक का नाम : छगन पिता का नाम: हरिया गृह संख्या : 224 उम्र : 53 लिंग : महिला	फोटो उपलब्ध
621	KLC1753854	निर्वाचक का नाम : मोटा पिता का नाम: रावता गृह संख्या : 224 उम्र : 45 लिंग : पुरुष	फोटो उपलब्ध	622	KLC2112829	निर्वाचक का नाम : हस्ताराम पिता का नाम: अणदा गृह संख्या : 224 उम्र : 44 लिंग : पुरुष	फोटो उपलब्ध	623	KLC1753862	निर्वाचक का नाम : उषा पिता का नाम: मोटा गृह संख्या : 224 उम्र : 43 लिंग : महिला	फोटो उपलब्ध

624	NAE0021915	निर्वाचक का नाम : नानजी पिता का नाम: अनदा गृह संख्या : 224 उम्र : 42 लिंग : पुरुष	फोटो उपलब्ध	625	NAE0022285	निर्वाचक का नाम : अजाराम पिता का नाम: रावता गृह संख्या : 224 उम्र : 40 लिंग : पुरुष	फोटो उपलब्ध	626	RJ/22/172/162194	निर्वाचक का नाम : हंसा पिता का नाम: देवा गृह संख्या : 225 उम्र : 93 लिंग : महिला	फोटो उपलब्ध
627	RJ/22/172/162329	निर्वाचक का नाम : मंगला पिता का नाम: देवा गृह संख्या : 225 उम्र : 68 लिंग : पुरुष	फोटो उपलब्ध	628	RJ/22/172/162175	निर्वाचक का नाम : सुगरी पिता का नाम: मंगला गृह संख्या : 225 उम्र : 63 लिंग : महिला	फोटो उपलब्ध	629	NAE2258952	निर्वाचक का नाम : डिम्पल कुमारी पिता का नाम: मंगला राम गृह संख्या : 225 उम्र : 19 लिंग : महिला	फोटो उपलब्ध
630	RJ/22/172/162080	निर्वाचक का नाम : मतरा पिता का नाम: लाला गृह संख्या : 226 उम्र : 94 लिंग : महिला	फोटो उपलब्ध	631	RJ/22/172/162098	निर्वाचक का नाम : सांवला पिता का नाम: लाला गृह संख्या : 226 उम्र : 68 लिंग : पुरुष	फोटो उपलब्ध	632	NAE0236356	निर्वाचक का नाम : नेनाराम पिता का नाम: रणछोड़ाराम गृह संख्या : 226 उम्र : 64 लिंग : पुरुष	फोटो उपलब्ध
633	RJ/22/172/162066	निर्वाचक का नाम : सरो पिता का नाम: सांवला गृह संख्या : 226 उम्र : 63 लिंग : महिला	फोटो उपलब्ध	634	NAE0236455	निर्वाचक का नाम : अतरो पिता का नाम: नेना गृह संख्या : 226 उम्र : 59 लिंग : महिला	फोटो उपलब्ध	635	RJ/22/172/162177	निर्वाचक का नाम : वजा पिता का नाम: लाला गृह संख्या : 226 उम्र : 55 लिंग : पुरुष	फोटो उपलब्ध
636	KLC2029692	निर्वाचक का नाम : प्यारी पिता का नाम: वंजा गृह संख्या : 226 उम्र : 45 लिंग : महिला	फोटो उपलब्ध	637	NAE0466268	निर्वाचक का नाम : प्रहलादा राम पिता का नाम: नेनाराम गृह संख्या : 226 उम्र : 34 लिंग : पुरुष	फोटो उपलब्ध	638	NAE0802900	निर्वाचक का नाम : ममता देवी पिता का नाम: प्रहलादा राम गृह संख्या : 226 उम्र : 32 लिंग : महिला	फोटो उपलब्ध
639	NAE0812610	निर्वाचक का नाम : कोलाराम पिता का नाम: सांवलाराम गृह संख्या : 226 उम्र : 31 लिंग : पुरुष	फोटो उपलब्ध	640	NAE0812628	निर्वाचक का नाम : उगम देवी पिता का नाम: कोलाराम गृह संख्या : 226 उम्र : 31 लिंग : महिला	फोटो उपलब्ध	641	NAE2230456	निर्वाचक का नाम : देमो कुमारी पिता का नाम: नेना राम गृह संख्या : 226 उम्र : 19 लिंग : महिला	फोटो उपलब्ध
642	NAE1571751	निर्वाचक का नाम : हस्ता राम पिता का नाम: सांवला राम गृह संख्या : 232 उम्र : 24 लिंग : पुरुष	फोटो उपलब्ध	643	NAE2157485	निर्वाचक का नाम : कविता कुमारी पिता का नाम: हस्ता राम गृह संख्या : 232 उम्र : 24 लिंग : महिला	फोटो उपलब्ध	644	NAE1432442	निर्वाचक का नाम : अनिल कुमार पिता का नाम: मांगा राम गृह संख्या : 237 उम्र : 26 लिंग : पुरुष	फोटो उपलब्ध
645	NAE1831940	निर्वाचक का नाम : सूरज राम पिता का नाम: रेशमा राम गृह संख्या : अनुभाग -3 उम्र : 25 लिंग : पुरुष	फोटो उपलब्ध	646	NAE1837566	निर्वाचक का नाम : विक्रम कुमार पिता का नाम: मोबता राम गृह संख्या : अनुभाग -3, उम्र : 21 लिंग : पुरुष	फोटो उपलब्ध	647	NAE1857846	निर्वाचक का नाम : नानजी राम पिता का नाम: गेना राम गृह संख्या : अनुभाग -3, उम्र : 21 लिंग : पुरुष	फोटो उपलब्ध
648	NAE1976943	निर्वाचक का नाम : भजना राम पिता का नाम: हिमता राम गृह संख्या : अनुभाग -3, उम्र : 20 लिंग : पुरुष	फोटो उपलब्ध	649	NAE1990761	निर्वाचक का नाम : इमका कुमारी पिता का नाम: गेना राम गृह संख्या : अनुभाग -3, उम्र : 20 लिंग : महिला	फोटो उपलब्ध	650	NAE1852359	निर्वाचक का नाम : रमेश कुमार पिता का नाम: घेवा राम गृह संख्या : हाऊस नं -250 उम्र : 22 लिंग : पुरुष	फोटो उपलब्ध

विधान सभा क्षेत्र की संख्या व नाम : 143-भीनमाल
अनुभाग की संख्या व नाम : 3-कलबियों की ढाणियां खुटाली नडी,जैसावास

651	NAE0401513	निर्वाचक का नाम : तेजु पति का नाम: गरधरा गृह संख्या : 227 उम्र : 90 लिंग : महिला	फोटो उपलब्ध	652	RJ/22/172/163046	निर्वाचक का नाम : मांगा पिता का नाम: गरधरा गृह संख्या : 227 उम्र : 65 लिंग : पुरुष	फोटो उपलब्ध	653	RJ/22/172/162085	निर्वाचक का नाम : चम्पा पति का नाम: मांगा गृह संख्या : 227 उम्र : 60 लिंग : महिला	फोटो उपलब्ध
654	RJ/22/172/162117	निर्वाचक का नाम : करना पिता का नाम: गरधरा गृह संख्या : 227 उम्र : 60 लिंग : पुरुष	फोटो उपलब्ध	655	RJ/22/172/162125	निर्वाचक का नाम : मोटा पिता का नाम: गरधरा गृह संख्या : 227 उम्र : 55 लिंग : पुरुष	फोटो उपलब्ध	656	RJ/22/172/163044	निर्वाचक का नाम : चुकी पति का नाम: करना गृह संख्या : 227 उम्र : 54 लिंग : महिला	फोटो उपलब्ध
657	KLC1563691	निर्वाचक का नाम : दयाली पति का नाम: मोटा गृह संख्या : 227 उम्र : 43 लिंग : महिला	फोटो उपलब्ध	658	NAE1158153	निर्वाचक का नाम : भोमा राम पिता का नाम: मोंगा राम गृह संख्या : 227 उम्र : 30 लिंग : पुरुष	फोटो उपलब्ध	659	NAE1396720	निर्वाचक का नाम : निम्बा राम पिता का नाम: करना राम गृह संख्या : 227 उम्र : 28 लिंग : पुरुष	फोटो उपलब्ध
660	NAE1394634	निर्वाचक का नाम : लक्ष्मी देवी पति का नाम: भोमा राम गृह संख्या : 227 उम्र : 27 लिंग : महिला	फोटो उपलब्ध	661	NAE1395383	निर्वाचक का नाम : केली देवी पति का नाम: निंबा राम गृह संख्या : 227 उम्र : 27 लिंग : महिला	फोटो उपलब्ध	662	NAE1877620	निर्वाचक का नाम : चुनी देवी पति का नाम: पारसा राम गृह संख्या : 227 उम्र : 27 लिंग : महिला	फोटो उपलब्ध
663	NAE1541986	निर्वाचक का नाम : पारसा राम पिता का नाम: मोंगा राम गृह संख्या : 227 उम्र : 25 लिंग : पुरुष	फोटो उपलब्ध	664	NAE1750264	निर्वाचक का नाम : केली कुमारी पिता का नाम: करना राम गृह संख्या : 227 उम्र : 23 लिंग : महिला	फोटो उपलब्ध	665	NAE2119543	निर्वाचक का नाम : कविता कुमारी पिता का नाम: करना राम गृह संख्या : 227 उम्र : 20 लिंग : महिला	फोटो उपलब्ध
666	RJ/22/172/162032	निर्वाचक का नाम : फाऊ पति का नाम: जुजा गृह संख्या : 228 उम्र : 100 लिंग : महिला	फोटो उपलब्ध	667	RJ/22/172/162059	निर्वाचक का नाम : पांचा पिता का नाम: जुजा गृह संख्या : 228 उम्र : 75 लिंग : पुरुष	फोटो उपलब्ध	668	RJ/22/172/162073	निर्वाचक का नाम : भीमा पिता का नाम: जुजा गृह संख्या : 228 उम्र : 65 लिंग : पुरुष	फोटो उपलब्ध
669	NAE1127018	निर्वाचक का नाम : लेरी देवी पति का नाम: पांचाराम गृह संख्या : 228 उम्र : 63 लिंग : महिला	फोटो उपलब्ध	670	RJ/22/172/162037	निर्वाचक का नाम : दाऊ पति का नाम: भीमा गृह संख्या : 228 उम्र : 60 लिंग : महिला	फोटो उपलब्ध	671	NAE2258036	निर्वाचक का नाम : गोरखा राम पिता का नाम: पांचा राम गृह संख्या : 228 उम्र : 19 लिंग : पुरुष	फोटो उपलब्ध
672	RJ/22/172/162036	निर्वाचक का नाम : अतीयो पति का नाम: अणदा गृह संख्या : 229 उम्र : 80 लिंग : महिला	फोटो उपलब्ध	673	RJ/22/172/162285	निर्वाचक का नाम : पदमा पिता का नाम: अणदा गृह संख्या : 229 उम्र : 55 लिंग : पुरुष	फोटो उपलब्ध	674	KLC1563709	निर्वाचक का नाम : लीलू पति का नाम: पदमा गृह संख्या : 229 उम्र : 45 लिंग : महिला	फोटो उपलब्ध
675	RJ/22/172/162294	निर्वाचक का नाम : दीपा पिता का नाम: सवा गृह संख्या : 230 उम्र : 81 लिंग : पुरुष	फोटो उपलब्ध	676	RJ/22/172/162166	निर्वाचक का नाम : पारू पति का नाम: दीपा गृह संख्या : 230 उम्र : 75 लिंग : महिला	फोटो उपलब्ध	677	NAE0021402	निर्वाचक का नाम : खंगाराम पिता का नाम: दीपाराम गृह संख्या : 230 उम्र : 42 लिंग : पुरुष	फोटो उपलब्ध
678	NAE0021006	निर्वाचक का नाम : जगाराम पिता का नाम: दीपाराम गृह संख्या : 230 उम्र : 40 लिंग : पुरुष	फोटो उपलब्ध	679	NAE0333179	निर्वाचक का नाम : रमकुदेवी पति का नाम: जगाराम गृह संख्या : 230 उम्र : 37 लिंग : महिला	फोटो उपलब्ध	680	KLC2202406	निर्वाचक का नाम : छगन देवी पति का नाम: खंगाराम गृह संख्या : 230 उम्र : 36 लिंग : महिला	फोटो उपलब्ध

681	NAE1760289	निर्वाचक का नाम : कृष्ण राम पिता का नाम: दीपा राम गृह संख्या : 230 उम्र : 22 लिंग : पुरुष	फोटो उपलब्ध	682	NAE2139814	निर्वाचक का नाम : सविता देवी पति का नाम: कृष्ण कुमार गृह संख्या : 230 उम्र : 20 लिंग : महिला	फोटो उपलब्ध	683	RJ/22/172/162118	निर्वाचक का नाम : प्रतापा पिता का नाम: डाजी गृह संख्या : 231 उम्र : 81 लिंग : पुरुष	फोटो उपलब्ध
684	RJ/22/172/162176	निर्वाचक का नाम : पोसु पति का नाम: प्रतापा गृह संख्या : 231 उम्र : 76 लिंग : महिला	फोटो उपलब्ध	685	RJ/22/172/162402	निर्वाचक का नाम : माना पिता का नाम: डाजी गृह संख्या : 231 उम्र : 70 लिंग : पुरुष	फोटो उपलब्ध	686	RJ/22/172/162178	निर्वाचक का नाम : रम्बा पति का नाम: मानाराम गृह संख्या : 231 उम्र : 65 लिंग : महिला	फोटो उपलब्ध
687	KLC2029700	निर्वाचक का नाम : छगन पति का नाम: रुडा गृह संख्या : 231 उम्र : 45 लिंग : महिला	फोटो उपलब्ध	688	NAE0149401	निर्वाचक का नाम : पदमा पिता का नाम: मानाराम गृह संख्या : 231 उम्र : 39 लिंग : पुरुष	फोटो उपलब्ध	689	NAE0998567	निर्वाचक का नाम : भावाराम पिता का नाम: प्रतापाराम गृह संख्या : 231 उम्र : 37 लिंग : पुरुष	फोटो उपलब्ध
690	NAE0149476	निर्वाचक का नाम : पवनी पति का नाम: पदमाराम गृह संख्या : 231 उम्र : 36 लिंग : महिला	फोटो उपलब्ध	691	NAE1394907	निर्वाचक का नाम : पवनी देवी पति का नाम: भावा राम गृह संख्या : 231 उम्र : 36 लिंग : महिला	फोटो उपलब्ध	692	NAE1045889	निर्वाचक का नाम : सांवलाराम पिता का नाम: प्रतापाराम गृह संख्या : 231 उम्र : 34 लिंग : पुरुष	फोटो उपलब्ध
693	NAE1432301	निर्वाचक का नाम : छोगा राम पिता का नाम: मोना राम गृह संख्या : 231 उम्र : 26 लिंग : पुरुष	फोटो उपलब्ध	694	NAE1817055	निर्वाचक का नाम : आशा राम पिता का नाम: माना राम गृह संख्या : 231 उम्र : 25 लिंग : पुरुष	फोटो उपलब्ध	695	NAE1805076	निर्वाचक का नाम : प्यारी देवी सी पति का नाम: छोगा राम गृह संख्या : 231 उम्र : 24 लिंग : महिला	फोटो उपलब्ध
696	NAE1817071	निर्वाचक का नाम : दिना राम पिता का नाम: माना राम गृह संख्या : 231 उम्र : 24 लिंग : पुरुष	फोटो उपलब्ध	697	NAE1817139	निर्वाचक का नाम : देशु देवी पति का नाम: दिना राम गृह संख्या : 231 उम्र : 23 लिंग : महिला	फोटो उपलब्ध	698	RJ/22/172/162353	निर्वाचक का नाम : सांवला पिता का नाम: पीरा गृह संख्या : 232 उम्र : 60 लिंग : पुरुष	फोटो उपलब्ध
699	RJ/22/172/162441	निर्वाचक का नाम : रमकु पति का नाम: सांवला गृह संख्या : 232 उम्र : 56 लिंग : महिला	फोटो उपलब्ध	700	NAE0370866	निर्वाचक का नाम : गोदाराम पीरारामजी चौधरी पिता का नाम: पीरा गृह संख्या : 232 उम्र : 54 लिंग : पुरुष	फोटो उपलब्ध	701	KLC2197846	निर्वाचक का नाम : रमकु पति का नाम: डोडा राम गृह संख्या : 232 उम्र : 45 लिंग : महिला	फोटो उपलब्ध
702	KLC1563717	निर्वाचक का नाम : खुकी पति का नाम: जामता गृह संख्या : 232 उम्र : 45 लिंग : महिला	फोटो उपलब्ध	703	KLC1563725	निर्वाचक का नाम : पूनमा पिता का नाम: अणदा गृह संख्या : 232 उम्र : 43 लिंग : पुरुष	फोटो उपलब्ध	704	NAE0149336	निर्वाचक का नाम : सूरज पिता का नाम: पीराराम गृह संख्या : 232 उम्र : 41 लिंग : पुरुष	फोटो उपलब्ध
705	NAE0600593	निर्वाचक का नाम : ओबूदेवी पति का नाम: पूनमाराम गृह संख्या : 232 उम्र : 40 लिंग : महिला	फोटो उपलब्ध	706	NAE0236463	निर्वाचक का नाम : झीणी पति का नाम: सूरज गृह संख्या : 232 उम्र : 38 लिंग : महिला	फोटो उपलब्ध	707	NAE0998575	निर्वाचक का नाम : कृष्ण कुमार पिता का नाम: पीराराम गृह संख्या : 232 उम्र : 30 लिंग : पुरुष	फोटो उपलब्ध
708	NAE1088137	निर्वाचक का नाम : देशु देवी पति का नाम: कृष्ण कुमार गृह संख्या : 232 उम्र : 30 लिंग : महिला	फोटो उपलब्ध	709	NAE1088129	निर्वाचक का नाम : जोनूराम चौधरी पिता का नाम: सांवला राम गृह संख्या : 232 उम्र : 30 लिंग : पुरुष	फोटो उपलब्ध	710	NAE1571736	निर्वाचक का नाम : पवनी देवी पति का नाम: जोनूराम चौधरी गृह संख्या : 232 उम्र : 30 लिंग : महिला	फोटो उपलब्ध

711	NAE2141653	निर्वाचक का नाम : रमेश गोदाराम चौधरी पिता का नाम: गोदा राम गृह संख्या : 232 उम्र : 23 लिंग : पुरुष	712	NAE2154847	निर्वाचक का नाम : विक्रम चौधरी पिता का नाम: गोदा राम गृह संख्या : 232 उम्र : 19 लिंग : पुरुष	713	RJ/22/172/163060	निर्वाचक का नाम : अणदा पिता का नाम: केरा गृह संख्या : 233 उम्र : 70 लिंग : पुरुष
714	NAE0401539	निर्वाचक का नाम : पारू पति का नाम: अणदा गृह संख्या : 233 उम्र : 65 लिंग : महिला	715	RJ/22/172/163004	निर्वाचक का नाम : जामताराम पिता का नाम: अणदाराम गृह संख्या : 233 उम्र : 49 लिंग : पुरुष	716	KLC1352798	निर्वाचक का नाम : ढेली पति का नाम: समरथा गृह संख्या : 234 उम्र : 76 लिंग : महिला
717	NAE0054759	निर्वाचक का नाम : भीखी पति का नाम: हीरा गृह संख्या : 234 उम्र : 67 लिंग : महिला	718	KLC1624463	निर्वाचक का नाम : राजा पिता का नाम: लाखा गृह संख्या : 234 उम्र : 67 लिंग : पुरुष	719	RJ/22/172/162379	निर्वाचक का नाम : अणसी पति का नाम: राजा गृह संख्या : 234 उम्र : 63 लिंग : महिला
720	RJ/22/172/162228	निर्वाचक का नाम : खेता पिता का नाम: लाखा गृह संख्या : 234 उम्र : 63 लिंग : पुरुष	721	KLC1451103	निर्वाचक का नाम : भीखी पति का नाम: खेता गृह संख्या : 234 उम्र : 61 लिंग : महिला	722	NAE0236737	निर्वाचक का नाम : बटु पति का नाम: करना गृह संख्या : 234 उम्र : 56 लिंग : महिला
723	RJ/22/172/162076	निर्वाचक का नाम : भोमा पिता का नाम: लाखा गृह संख्या : 234 उम्र : 55 लिंग : पुरुष	724	RJ/22/172/162083	निर्वाचक का नाम : तारी पति का नाम: भोमा गृह संख्या : 234 उम्र : 53 लिंग : महिला	725	NAE0021451	निर्वाचक का नाम : चतरा पिता का नाम: समरथा गृह संख्या : 234 उम्र : 45 लिंग : पुरुष
726	NAE0021469	निर्वाचक का नाम : मट्टू पति का नाम: चतरा गृह संख्या : 234 उम्र : 43 लिंग : महिला	727	NAE0600601	निर्वाचक का नाम : पारसमल पिता का नाम: हीरालाल गृह संख्या : 234 उम्र : 36 लिंग : पुरुष	728	NAE0600619	निर्वाचक का नाम : छोगाराम पिता का नाम: हीरालाल गृह संख्या : 234 उम्र : 34 लिंग : पुरुष
729	NAE1158070	निर्वाचक का नाम : गीता देवी पति का नाम: पारसमल गृह संख्या : 234 उम्र : 34 लिंग : महिला	730	NAE0428508	निर्वाचक का नाम : केशाराम पिता का नाम: समरथाराम गृह संख्या : 234 उम्र : 33 लिंग : पुरुष	731	NAE0600627	निर्वाचक का नाम : मुकेश पिता का नाम: हीरालाल गृह संख्या : 234 उम्र : 32 लिंग : पुरुष
732	NAE0889758	निर्वाचक का नाम : जमना देवी पति का नाम: छोगाराम गृह संख्या : 234 उम्र : 32 लिंग : महिला	733	NAE0946624	निर्वाचक का नाम : मफी देवी पति का नाम: केशाराम गृह संख्या : 234 उम्र : 32 लिंग : महिला	734	NAE0889766	निर्वाचक का नाम : कविता देवी पति का नाम: मुकेश गृह संख्या : 234 उम्र : 31 लिंग : महिला
735	NAE1394840	निर्वाचक का नाम : अजा राम पिता का नाम: भोमा राम गृह संख्या : 234 उम्र : 31 लिंग : पुरुष	736	NAE1396670	निर्वाचक का नाम : नानजी राम पिता का नाम: समरता राम गृह संख्या : 234 उम्र : 29 लिंग : पुरुष	737	NAE1395441	निर्वाचक का नाम : भगवती पति का नाम: नानजी राम गृह संख्या : 234 उम्र : 27 लिंग : महिला
738	NAE1740513	निर्वाचक का नाम : हेवन देवी पति का नाम: हेमन्त कुमार गृह संख्या : 234 उम्र : 26 लिंग : महिला	739	NAE1740232	निर्वाचक का नाम : हेमन्त कुमार पिता का नाम: राजा राम गृह संख्या : 234 उम्र : 25 लिंग : पुरुष	740	RJ/22/172/162124	निर्वाचक का नाम : खीमा पिता का नाम: हरा गृह संख्या : 235 उम्र : 76 लिंग : पुरुष

741	RJ/22/172/162151	निर्वाचक का नाम : समु पति का नाम: खीमा गृह संख्या : 235 उम्र : 70 लिंग : महिला	742	NAE0021741	निर्वाचक का नाम : मीरा पति का नाम: सांवला गृह संख्या : 235 उम्र : 54 लिंग : महिला	743	NAE0998609	निर्वाचक का नाम : दूदाराम पिता का नाम: खिमाराम गृह संख्या : 235 उम्र : 41 लिंग : पुरुष
744	NAE0149252	निर्वाचक का नाम : पंखी देवी पति का नाम: दूदाराम गृह संख्या : 235 उम्र : 40 लिंग : महिला	745	NAE0998583	निर्वाचक का नाम : नानजीराम पिता का नाम: खिमाराम गृह संख्या : 235 उम्र : 33 लिंग : पुरुष	746	NAE0998591	निर्वाचक का नाम : मफरी पति का नाम: नानजीराम गृह संख्या : 235 उम्र : 31 लिंग : महिला
747	RJ/22/172/162145	निर्वाचक का नाम : जोड़ता पिता का नाम: हरा गृह संख्या : 236 उम्र : 63 लिंग : पुरुष	748	RJ/22/172/162403	निर्वाचक का नाम : भीखी पति का नाम: जोड़ता गृह संख्या : 236 उम्र : 57 लिंग : महिला	749	NAE0600635	निर्वाचक का नाम : नरपत कुमार पिता का नाम: मांगाराम गृह संख्या : 237 उम्र : 32 लिंग : पुरुष
750	NAE0802918	निर्वाचक का नाम : नीतू देवी पति का नाम: नरपत कुमार गृह संख्या : 237 उम्र : 30 लिंग : महिला	751	NAE1543651	निर्वाचक का नाम : दला राम पिता का नाम: सावला राम गृह संख्या : 270 उम्र : 26 लिंग : पुरुष	752	NAE2008670	निर्वाचक का नाम : गीता देवी पति का नाम: दला राम गृह संख्या : 271 उम्र : 28 लिंग : महिला
753	NAE1439306	निर्वाचक का नाम : दलाराम पिता का नाम: रतना राम गृह संख्या : 271 उम्र : 26 लिंग : पुरुष	754	NAE1543727	निर्वाचक का नाम : चतरा राम पिता का नाम: सांवला राम गृह संख्या : 272 उम्र : 32 लिंग : पुरुष	755	NAE1542083	निर्वाचक का नाम : पंखू देवी पिता का नाम: वागा राम गृह संख्या : 272 उम्र : 29 लिंग : महिला
756	NAE1543750	निर्वाचक का नाम : केली देवी पति का नाम: चतरा राम गृह संख्या : 272 उम्र : 29 लिंग : महिला	757	NAE1439280	निर्वाचक का नाम : वागाराम पिता का नाम: सावलाराम गृह संख्या : 272 उम्र : 27 लिंग : पुरुष	758	NAE1958651	निर्वाचक का नाम : अर्जुन कुमार पिता का नाम: चमना राम गृह संख्या : 278 उम्र : 20 लिंग : पुरुष
759	NAE1433929	निर्वाचक का नाम : भागवती देवी पति का नाम: पांचा राम गृह संख्या : 279 उम्र : 30 लिंग : महिला	760	NAE1610062	निर्वाचक का नाम : छगना राम पिता का नाम: करनाराम गृह संख्या : 281 उम्र : 26 लिंग : पुरुष	761	NAE1220706	निर्वाचक का नाम : कमला देवी पति का नाम: भीमा राम गृह संख्या : 286 उम्र : 32 लिंग : महिला
762	NAE1220698	निर्वाचक का नाम : भीमा राम पिता का नाम: जोड़ता राम गृह संख्या : 286 उम्र : 31 लिंग : पुरुष	763	NAE1158245	निर्वाचक का नाम : हडमताराम पिता का नाम: फुया राम गृह संख्या : 286 उम्र : 28 लिंग : पुरुष	764	NAE1494723	निर्वाचक का नाम : ममता देवी पति का नाम: हड़मता राम गृह संख्या : 286 उम्र : 25 लिंग : महिला

765	RJ/22/172/162381	निर्वाचक का नाम : बगदा पिता का नाम: लसा गृह संख्या : 260 उम्र : 71 लिंग : पुरुष	फोटो उपलब्ध	766	RJ/22/172/162321	निर्वाचक का नाम : गदू पति का नाम: बगदा गृह संख्या : 260 उम्र : 68 लिंग : महिला	फोटो उपलब्ध	767	KLC2029718	निर्वाचक का नाम : मदनलाल पिता का नाम: बगदाराम गृह संख्या : 260 उम्र : 43 लिंग : पुरुष	फोटो उपलब्ध
768	KLC1563840	निर्वाचक का नाम : केलाश्व पति का नाम: मदन लाल गृह संख्या : 260 उम्र : 43 लिंग : महिला	फोटो उपलब्ध	769	NAE0021972	निर्वाचक का नाम : नरपत पिता का नाम: बगदा गृह संख्या : 260 उम्र : 43 लिंग : पुरुष	फोटो उपलब्ध	770	NAE0889832	निर्वाचक का नाम : निर्मला पति का नाम: नरपत गृह संख्या : 260 उम्र : 31 लिंग : महिला	फोटो उपलब्ध
771	NAE1397835	निर्वाचक का नाम : जितेंद्र कुमार पिता का नाम: बगदा राम गृह संख्या : 260 उम्र : 30 लिंग : पुरुष	फोटो उपलब्ध	772	NAE1709658	निर्वाचक का नाम : संगीता देवी पति का नाम: जितेंद्र कुमार गृह संख्या : 260 उम्र : 25 लिंग : महिला	फोटो उपलब्ध	773	NAE2135655	निर्वाचक का नाम : पूजा कुमारी पिता का नाम: मदन लाल गृह संख्या : 260 उम्र : 21 लिंग : महिला	फोटो उपलब्ध
774	NAE2135523	निर्वाचक का नाम : मनीषा कुमारी पिता का नाम: मदन लाल गृह संख्या : 260 उम्र : 19 लिंग : महिला	फोटो उपलब्ध	775	RJ/22/172/162159	निर्वाचक का नाम : जबर पिता का नाम: संवा गृह संख्या : 261 उम्र : 60 लिंग : पुरुष	फोटो उपलब्ध	776	RJ/22/172/163051	निर्वाचक का नाम : दरगाराम पिता का नाम: सवाराम गृह संख्या : 261 उम्र : 55 लिंग : पुरुष	फोटो उपलब्ध
777	NAE1045897	निर्वाचक का नाम : रसाल देवी पति का नाम: दरगा राम गृह संख्या : 261 उम्र : 47 लिंग : महिला	फोटो उपलब्ध	778	NAE1433614	निर्वाचक का नाम : भमरी देवी पति का नाम: हडमता राम गृह संख्या : 261 उम्र : 29 लिंग : महिला	फोटो उपलब्ध	779	NAE1394980	निर्वाचक का नाम : हडमता राम पिता का नाम: जबर गृह संख्या : 261 उम्र : 28 लिंग : पुरुष	फोटो उपलब्ध

780	RJ/22/172/162411	निर्वाचक का नाम : हंजा पति का नाम: प्रभु गृह संख्या : 262 उम्र : 85 लिंग : महिला	फोटो उपलब्ध	781	RJ/22/172/162244	निर्वाचक का नाम : दला पति का नाम: प्रभु गृह संख्या : 262 उम्र : 63 लिंग : पुरुष	फोटो उपलब्ध	782	NAE0236984	निर्वाचक का नाम : लुणी पति का नाम: दला गृह संख्या : 262 उम्र : 59 लिंग : महिला	फोटो उपलब्ध
783	KLC1451186	निर्वाचक का नाम : चम्पा पति का नाम: प्रभु गृह संख्या : 262 उम्र : 49 लिंग : पुरुष	फोटो उपलब्ध	784	KLC1353002	निर्वाचक का नाम : गोतम पति का नाम: प्रभुराम गृह संख्या : 262 उम्र : 46 लिंग : पुरुष	फोटो उपलब्ध	785	KLC1563857	निर्वाचक का नाम : जामता पति का नाम: काना राम गृह संख्या : 262 उम्र : 43 लिंग : पुरुष	फोटो उपलब्ध
786	KLC1753870	निर्वाचक का नाम : दरीया पति का नाम: चम्पा लाल गृह संख्या : 262 उम्र : 43 लिंग : महिला	फोटो उपलब्ध	787	NAE0021162	निर्वाचक का नाम : पंखु पति का नाम: गोतम गृह संख्या : 262 उम्र : 43 लिंग : महिला	फोटो उपलब्ध	788	NAE0889840	निर्वाचक का नाम : रेखा देवी पति का नाम: जामताराम गृह संख्या : 262 उम्र : 41 लिंग : महिला	फोटो उपलब्ध
789	NAE1045905	निर्वाचक का नाम : जगदीश कुमार पति का नाम: दलाराम गृह संख्या : 262 उम्र : 30 लिंग : पुरुष	फोटो उपलब्ध	790	NAE1395904	निर्वाचक का नाम : जितेंद्र कुमार पति का नाम: दला राम गृह संख्या : 262 उम्र : 26 लिंग : पुरुष	फोटो उपलब्ध	791	NAE1417047	निर्वाचक का नाम : मंजू देवी पति का नाम: जगदीश कुमार गृह संख्या : 262 उम्र : 26 लिंग : महिला	फोटो उपलब्ध
792	NAE1762988	निर्वाचक का नाम : वागा राम पति का नाम: दला राम दर्जी गृह संख्या : 262 उम्र : 22 लिंग : पुरुष	फोटो उपलब्ध	793	NAE2008696	निर्वाचक का नाम : देवी लाल पति का नाम: जामता राम गृह संख्या : 262 उम्र : 20 लिंग : पुरुष	फोटो उपलब्ध	794	NAE2130581	निर्वाचक का नाम : कमलेश कुमार पति का नाम: गोतम चंद गृह संख्या : 262 उम्र : 20 लिंग : पुरुष	फोटो उपलब्ध
795	NAE2230506	निर्वाचक का नाम : विक्रम कुमार पति का नाम: चम्पा लाल गृह संख्या : 262 उम्र : 19 लिंग : पुरुष	फोटो उपलब्ध	796	KLC1352889	निर्वाचक का नाम : सुआ पति का नाम: शंकरा गृह संख्या : 263 उम्र : 90 लिंग : महिला	फोटो उपलब्ध	# 797	NAE2262210	निर्वाचक का नाम : मोंगा राम पति का नाम: संकरा राम गृह संख्या : 263 उम्र : 57 लिंग : पुरुष	फोटो उपलब्ध
798	KLC2201333	निर्वाचक का नाम : गीतादेवी पति का नाम: सोनाराम गृह संख्या : 263 उम्र : 49 लिंग : महिला	फोटो उपलब्ध	799	RJ/22/172/1353010	निर्वाचक का नाम : फुसी देवी पति का नाम: अमराराम गृह संख्या : 263 उम्र : 48 लिंग : महिला	फोटो उपलब्ध	800	KLC1352970	निर्वाचक का नाम : चैनाराम पति का नाम: शंकराराम गृह संख्या : 263 उम्र : 46 लिंग : पुरुष	फोटो उपलब्ध
801	KLC2112969	निर्वाचक का नाम : सोरमदेवी पति का नाम: चैनाराम गृह संख्या : 263 उम्र : 39 लिंग : महिला	फोटो उपलब्ध	802	NAE1405067	निर्वाचक का नाम : रुपा राम पति का नाम: मांगी लाल गृह संख्या : 263 उम्र : 28 लिंग : पुरुष	फोटो उपलब्ध	803	NAE2138691	निर्वाचक का नाम : विक्रम सिंह पति का नाम: चैन सिंह गृह संख्या : 263 उम्र : 19 लिंग : पुरुष	फोटो उपलब्ध
804	RJ/22/172/162005	निर्वाचक का नाम : हवा पति का नाम: जसा गृह संख्या : 264 उम्र : 80 लिंग : महिला	फोटो उपलब्ध								

विधान सभा क्षेत्र की संख्या व नाम : 143-भीनमाल
घटक I - परिवर्धन सूची 1 (16-12-2025 से 21-02-2026 तक)

805	3	NAE2261907	निर्वाचक का नाम : जतिन शर्मा पिता का नाम: चंद्र किशोर शर्मा गृह संख्या : 632 उम्र : 18 लिंग : पुरुष	फोटो उपलब्ध
806	5	NAE2277515	निर्वाचक का नाम : कैलाश कुमार पिता का नाम: दला राम गृह संख्या : 262 उम्र : 20 लिंग : पुरुष	फोटो उपलब्ध
807	4	NAE2285021	निर्वाचक का नाम : विक्रम कुमार पिता का नाम: जबरा राम गृह संख्या : 261 उम्र : 28 लिंग : पुरुष	फोटो उपलब्ध
808	1	NAE2284974	निर्वाचक का नाम : महेंद्र कुमार पिता का नाम: उदा राम गृह संख्या : 190 उम्र : 21 लिंग : पुरुष	फोटो उपलब्ध
809	2	NAE2285450	निर्वाचक का नाम : विक्रम कुमार पिता का नाम: राजू राम गृह संख्या : 212 उम्र : 18 लिंग : पुरुष	फोटो उपलब्ध
810	1	NAE2290021	निर्वाचक का नाम : सूरज पाल पिता का नाम: भादा राम गृह संख्या : 182 उम्र : 21 लिंग : पुरुष	फोटो उपलब्ध
811	2	NAE2295608	निर्वाचक का नाम : अशोक कुमार पिता का नाम: नेना राम गृह संख्या : 223 उम्र : 18 लिंग : पुरुष	फोटो उपलब्ध
812	2	NAE2295715	निर्वाचक का नाम : सुरेश कुमार पिता का नाम: भला राम गृह संख्या : 223 उम्र : 18 लिंग : पुरुष	फोटो उपलब्ध
813	2	NAE2296846	निर्वाचक का नाम : कंकर कुमारी पिता का नाम: भला राम गृह संख्या : 223 उम्र : 20 लिंग : महिला	फोटो उपलब्ध
814	1	NAE2298727	निर्वाचक का नाम : कविता कुमारी पति का नाम: किशन कुमार गृह संख्या : 186 उम्र : 19 लिंग : महिला	फोटो उपलब्ध

निर्वाचकों का विवरण :

A) मतदाताओं की संख्या :

	नामावली का प्रकार	निर्वाचक नामावली की पहचान :	मतदाताओं की संख्या :				
			पुरुष	महिला	तृतीय लिंग	कुल	
I	मूल	मूल नामावली	समस्त पूरकों को समेकित करते हुए विशेष गहन पुनरीक्षण 2026 की मूल नामावली	414	390	0	804
II	घटक I - परिवर्धन सूची	पूरक 1	विशेष गहन पुनरीक्षण - 2026	8	2	0	10
III	घटक II - विलोपन सूची	पूरक 1	विशेष गहन पुनरीक्षण - 2026	0	0	0	0
IV	लिंग में संशोधन के कारण अंतर			0	0	0	0
पुनरीक्षण के बाद इस नामावली में शुद्ध निर्वाचक (I+II-III+IV)				422	392	0	814

B) संशोधनों की संख्या :

नामावली का प्रकार	निर्वाचक नामावली की पहचान :	संशोधनों की संख्या :
पूरक 1	विशेष गहन पुनरीक्षण - 2026	1

निर्वाचक रजिस्ट्रीकरण अधिकारी द्वारा जारी

E2-मृत्यु, S2-स्थानांतरित, R2-दोहरी प्रविष्टि, M2-लापता, Q2-अहर्ता नहीं