

निर्वाचक नामावली 2026 S20 राजस्थान

विधान सभा क्षेत्र की संख्या , नाम व आरक्षण स्थिति : 143 - भीनमाल (सामान्य)		भाग संख्या : : 212																						
संसदीय निर्वाचन क्षेत्र की संख्या, नाम व आरक्षण स्थिति, जिसमें विधान सभा निर्वाचन क्षेत्र स्थित है : 18 - जालौर (सामान्य)																								
1. पुनरीक्षण का विवरण																								
पुनरीक्षण का वर्ष :	2026	निर्वाचक नामावली की पहचान : समस्त पूरकों को समेकित करते हुए विशेष गहन पुनरीक्षण 2026 की मूल नामावली																						
अर्हता तिथि :	01-01-2026																							
पुनरीक्षण का स्वरूप :	विशेष गहन पुनरीक्षण - 2026																							
प्रकाशन की तिथि :	21-02-2026																							
2. भाग व मतदान क्षेत्र का विवरण :																								
भाग में आने वाले अनुभागों की संख्या और नाम :																								
1-रा० गा० पा० के सामने,नरता 2-मीरपुरा मार्ग,नरता 3-सुरतिग वैरा,नरता 4-मामाजी का थान,नरता 5-पादरा सडक के पास वैरे,नरता 6-सरकारी क्वार्टर,नरता	<table style="width: 100%; border-collapse: collapse;"> <tr> <td style="width: 60%;">मुख्य शहर / मुख्य ग्राम</td> <td style="width: 20%;">: नरता</td> <td style="width: 20%;"></td> </tr> <tr> <td>वार्ड</td> <td>: </td> <td></td> </tr> <tr> <td>पोस्ट ऑफिस</td> <td>: NARTA BO</td> <td></td> </tr> <tr> <td>पुलिस थाना</td> <td>: भीनमाल</td> <td></td> </tr> <tr> <td>तहसील</td> <td>: भीनमाल</td> <td></td> </tr> <tr> <td>जिला</td> <td>: जालौर</td> <td></td> </tr> <tr> <td>पिन कोड</td> <td>: 343029</td> <td></td> </tr> </table>			मुख्य शहर / मुख्य ग्राम	: नरता		वार्ड	:		पोस्ट ऑफिस	: NARTA BO		पुलिस थाना	: भीनमाल		तहसील	: भीनमाल		जिला	: जालौर		पिन कोड	: 343029	
मुख्य शहर / मुख्य ग्राम	: नरता																							
वार्ड	:																							
पोस्ट ऑफिस	: NARTA BO																							
पुलिस थाना	: भीनमाल																							
तहसील	: भीनमाल																							
जिला	: जालौर																							
पिन कोड	: 343029																							
3. मतदान केंद्र का विवरण																								
मतदान केंद्र की संख्या व नाम :	मतदान केन्द्र की विशेष हैसियत (पुरुष/महिला/सामान्य) :		सामान्य																					
212 - नरता																								
मतदान केंद्र का भवन व पता :	इस मतदान क्षेत्र के सहायक (ऑक्जिलियरी) मतदान केन्द्रों की संख्या :		0																					
राजकीय उच्च माध्यमिक विद्यालय, दायां कमरा, नरता																								
4. मतदाताओं की संख्या :																								
आरंभिक क्रम	अंतिम क्रम	मतदाताओं की संख्या																						
संख्या	संख्या	पुरुष	महिला	तृतीय लिंग	कुल																			
1	718	393	324	0	717																			

निर्वाचक रजिस्ट्रीकरण अधिकारी द्वारा जारी

Nazri Naksha

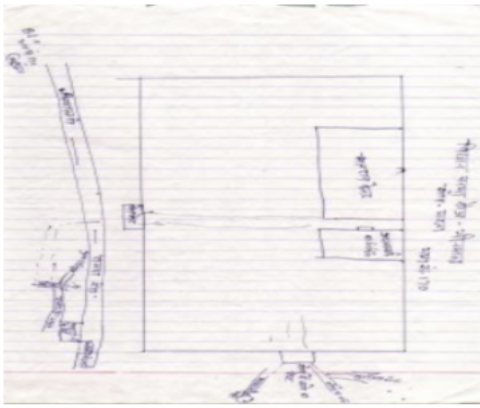

Google Map View

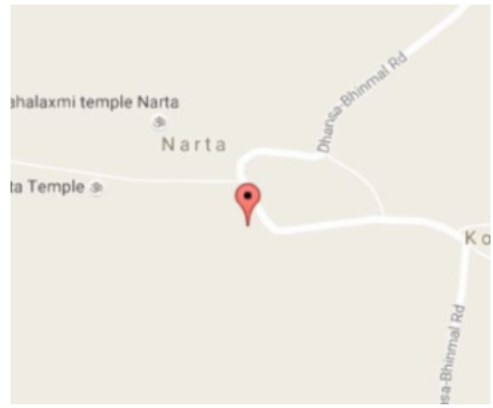

Polling Station Building Front View



Polling Station Front View



Cad View

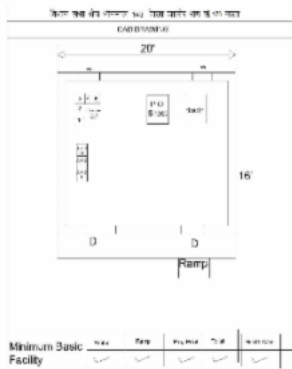

Key MAP View

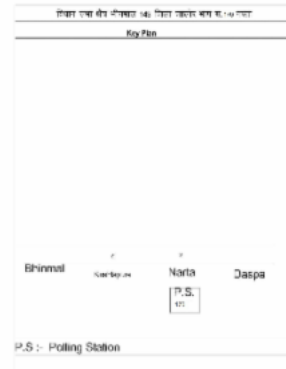

1	NAE0853424	निर्वाचक का नाम : पोसाराम पिता का नाम: केसाराम गृह संख्या : 217 उम्र : 31 लिंग : पुरुष	फोटो उपलब्ध	2	RJ/22/172/426147	निर्वाचक का नाम : सूकी पिता का नाम: लाला गृह संख्या : 218 उम्र : 81 लिंग : महिला	फोटो उपलब्ध	3	RJ/22/172/426174	निर्वाचक का नाम : भूरा पिता का नाम: तलछा गृह संख्या : 218 उम्र : 77 लिंग : पुरुष	फोटो उपलब्ध
4	RJ/22/172/426335	निर्वाचक का नाम : दरगी पति का नाम: हरका गृह संख्या : 218 उम्र : 76 लिंग : महिला	फोटो उपलब्ध	5	RJ/22/172/426148	निर्वाचक का नाम : अमरी पति का नाम: भूरा गृह संख्या : 218 उम्र : 72 लिंग : महिला	फोटो उपलब्ध	6	RJ/22/172/426154	निर्वाचक का नाम : माईगा पिता का नाम: तलछा गृह संख्या : 218 उम्र : 61 लिंग : पुरुष	फोटो उपलब्ध
7	RJ/22/172/426153	निर्वाचक का नाम : मफरी पति का नाम: मागा गृह संख्या : 218 उम्र : 58 लिंग : महिला	फोटो उपलब्ध	8	KLC1795707	निर्वाचक का नाम : सवाराम पिता का नाम: लाला गृह संख्या : 218 उम्र : 46 लिंग : पुरुष	फोटो उपलब्ध	9	KLC1640762	निर्वाचक का नाम : गीता पति का नाम: सवाराम गृह संख्या : 218 उम्र : 43 लिंग : महिला	फोटो उपलब्ध
10	NAE0266098	निर्वाचक का नाम : हिमताराम पिता का नाम: भूराराम गृह संख्या : 218 उम्र : 39 लिंग : पुरुष	फोटो उपलब्ध	11	NAE0265967	निर्वाचक का नाम : नवाराम पिता का नाम: हरका राम गृह संख्या : 218 उम्र : 37 लिंग : पुरुष	फोटो उपलब्ध	12	NAE0507137	निर्वाचक का नाम : सोरभ पति का नाम: हिमताराम गृह संख्या : 218 उम्र : 37 लिंग : महिला	फोटो उपलब्ध
13	NAE0507145	निर्वाचक का नाम : आसी पति का नाम: नवाराम गृह संख्या : 218 उम्र : 34 लिंग : महिला	फोटो उपलब्ध	14	NAE0380329	निर्वाचक का नाम : खींदाराम पिता का नाम: भूराराम गृह संख्या : 218 उम्र : 34 लिंग : पुरुष	फोटो उपलब्ध	15	NAE0507152	निर्वाचक का नाम : छगनाराम पिता का नाम: भूराराम गृह संख्या : 218 उम्र : 32 लिंग : पुरुष	फोटो उपलब्ध
16	NAE1785666	निर्वाचक का नाम : केली देवी पति का नाम: खिंदा राम गृह संख्या : 218 उम्र : 29 लिंग : महिला	फोटो उपलब्ध	17	NAE1639160	निर्वाचक का नाम : गीता देवी पति का नाम: वीरमा राम गृह संख्या : 218 उम्र : 28 लिंग : महिला	फोटो उपलब्ध	18	NAE1165034	निर्वाचक का नाम : विरमा राम पिता का नाम: माईगा राम गृह संख्या : 218 उम्र : 28 लिंग : पुरुष	फोटो उपलब्ध
19	NAE1289883	निर्वाचक का नाम : सीता देवी पति का नाम: छगनाराम गृह संख्या : 218 उम्र : 27 लिंग : महिला	फोटो उपलब्ध	20	NAE1362037	निर्वाचक का नाम : नारिगाराम पिता का नाम: भूराराम गृह संख्या : 218 उम्र : 27 लिंग : पुरुष	फोटो उपलब्ध	21	NAE2066058	निर्वाचक का नाम : तमका देवी पति का नाम: सुरेश कुमार गृह संख्या : 218 उम्र : 27 लिंग : महिला	फोटो उपलब्ध
22	NAE2159168	निर्वाचक का नाम : सगन देवी पति का नाम: नरिगाराम गृह संख्या : 218 उम्र : 26 लिंग : महिला	फोटो उपलब्ध	23	NAE1708197	निर्वाचक का नाम : सुरेश कुमार पिता का नाम: माईगा राम गृह संख्या : 218 उम्र : 24 लिंग : पुरुष	फोटो उपलब्ध	24	KLC2070506	निर्वाचक का नाम : सूरता राम पिता का नाम: अगाराम गृह संख्या : 218क उम्र : 57 लिंग : पुरुष	फोटो उपलब्ध
25	NAE1791987	निर्वाचक का नाम : टीपू देवी पति का नाम: बाबू गृह संख्या : 219 उम्र : 68 लिंग : महिला	फोटो उपलब्ध	26	KLC1396472	निर्वाचक का नाम : वरजू पति का नाम: भंगू गृह संख्या : 219 उम्र : 66 लिंग : महिला	फोटो उपलब्ध	27	RJ/22/172/427143	निर्वाचक का नाम : बाबू पिता का नाम: जेठा गृह संख्या : 219 उम्र : 61 लिंग : पुरुष	फोटो उपलब्ध
28	KLC2070522	निर्वाचक का नाम : जोईताराम पिता का नाम: अमराराम गृह संख्या : 219 उम्र : 54 लिंग : पुरुष	फोटो उपलब्ध	29	KLC2070514	निर्वाचक का नाम : गठू पति का नाम: जोईताराम गृह संख्या : 219 उम्र : 51 लिंग : महिला	फोटो उपलब्ध	30	RJ/22/172/427027	निर्वाचक का नाम : उदा राम पिता का नाम: दरगाजी गृह संख्या : 219 उम्र : 51 लिंग : पुरुष	फोटो उपलब्ध

31	NAE0391847	निर्वाचक का नाम : पदमाराम पिता का नाम: भगूराम गृह संख्या : 219 उम्र : 35 लिंग : पुरुष	फोटो उपलब्ध	32	NAE1053693	निर्वाचक का नाम : केराराम पिता का नाम: भगूराम गृह संख्या : 219 उम्र : 34 लिंग : पुरुष	फोटो उपलब्ध	33	NAE0949545	निर्वाचक का नाम : जोगा राम पिता का नाम: बाबु राम गृह संख्या : 219 उम्र : 32 लिंग : पुरुष	फोटो उपलब्ध
34	NAE1053701	निर्वाचक का नाम : गणेशाराम पिता का नाम: भगूराम गृह संख्या : 219 उम्र : 31 लिंग : पुरुष	फोटो उपलब्ध	35	NAE1289891	निर्वाचक का नाम : उतम देवी पति का नाम: गणेशा राम गृह संख्या : 219 उम्र : 30 लिंग : महिला	फोटो उपलब्ध	36	NAE2082170	निर्वाचक का नाम : मंजू देवी पति का नाम: ओबाराम गृह संख्या : 219 उम्र : 29 लिंग : महिला	फोटो उपलब्ध
37	NAE1289909	निर्वाचक का नाम : ओबा राम पिता का नाम: जोईता राम गृह संख्या : 219 उम्र : 28 लिंग : पुरुष	फोटो उपलब्ध	38	NAE2064350	निर्वाचक का नाम : नरपत राम पिता का नाम: जोईता राम गृह संख्या : 219 उम्र : 21 लिंग : पुरुष	फोटो उपलब्ध	39	RJ/22/172/426272	निर्वाचक का नाम : केसी पति का नाम: दरगा गृह संख्या : 220 उम्र : 85 लिंग : महिला	फोटो उपलब्ध
40	RJ/22/172/427138	निर्वाचक का नाम : मांगी लाल पिता का नाम: दरगा गृह संख्या : 220 उम्र : 62 लिंग : पुरुष	फोटो उपलब्ध	41	RJ/22/172/426601	निर्वाचक का नाम : धुनी पति का नाम: मांगी लाल गृह संख्या : 220 उम्र : 59 लिंग : महिला	फोटो उपलब्ध	42	RJ/22/172/427130	निर्वाचक का नाम : दाना पिता का नाम: मना गृह संख्या : 220 उम्र : 58 लिंग : पुरुष	फोटो उपलब्ध
43	RJ/22/172/427128	निर्वाचक का नाम : मफरी पति का नाम: दाना गृह संख्या : 220 उम्र : 57 लिंग : महिला	फोटो उपलब्ध	44	KLC2104990	निर्वाचक का नाम : वरदाराम पिता का नाम: दरगा गृह संख्या : 220 उम्र : 50 लिंग : पुरुष	फोटो उपलब्ध	45	KLC1640788	निर्वाचक का नाम : कमला पति का नाम: वरदाराम गृह संख्या : 220 उम्र : 45 लिंग : महिला	फोटो उपलब्ध
46	NAE0265926	निर्वाचक का नाम : वीजू पति का नाम: उदाराम गृह संख्या : 220 उम्र : 45 लिंग : महिला	फोटो उपलब्ध	47	NAE1866185	निर्वाचक का नाम : बाबू राम पिता का नाम: प्रेमा राम गृह संख्या : 220 उम्र : 33 लिंग : पुरुष	फोटो उपलब्ध	48	NAE1362144	निर्वाचक का नाम : हितेश कुमार पिता का नाम: दानाराम गृह संख्या : 220 उम्र : 26 लिंग : पुरुष	फोटो उपलब्ध
49	NAE1859529	निर्वाचक का नाम : मुंगी देवी पति का नाम: हरिराम गृह संख्या : 220 उम्र : 26 लिंग : महिला	फोटो उपलब्ध	50	NAE1830025	निर्वाचक का नाम : मैसा राम पिता का नाम: दाना राम गृह संख्या : 220 उम्र : 24 लिंग : पुरुष	फोटो उपलब्ध	51	NAE1786821	निर्वाचक का नाम : नरपत कुमार पिता का नाम: दानाराम गृह संख्या : 220 उम्र : 22 लिंग : पुरुष	फोटो उपलब्ध
52	NAE0411694	निर्वाचक का नाम : खेदाराम पिता का नाम: प्रेमराम गृह संख्या : 220 क उम्र : 44 लिंग : पुरुष	फोटो उपलब्ध	53	KLC2070530	निर्वाचक का नाम : मेगाराम पिता का नाम: रपेमराम गृह संख्या : 220क उम्र : 44 लिंग : पुरुष	फोटो उपलब्ध	54	NAE0411736	निर्वाचक का नाम : मोरी देवी पति का नाम: मोंगाराम गृह संख्या : 220 क उम्र : 41 लिंग : महिला	फोटो उपलब्ध
55	NAE0411678	निर्वाचक का नाम : हरिराम पिता का नाम: प्रेमराम गृह संख्या : 220 क उम्र : 39 लिंग : पुरुष	फोटो उपलब्ध	56	NAE0411744	निर्वाचक का नाम : पंखू देवी पति का नाम: भावाराम गृह संख्या : 220 क उम्र : 37 लिंग : महिला	फोटो उपलब्ध	57	NAE0411728	निर्वाचक का नाम : भावाराम पिता का नाम: प्रेमराम गृह संख्या : 220 क उम्र : 36 लिंग : पुरुष	फोटो उपलब्ध
58	NAE0411702	निर्वाचक का नाम : पारू देवी पति का नाम: खेदाराम गृह संख्या : 220 क उम्र : 35 लिंग : महिला	फोटो उपलब्ध	59	NAE0450882	निर्वाचक का नाम : निबाराम पिता का नाम: प्रेमराम गृह संख्या : 220 क उम्र : 35 लिंग : पुरुष	फोटो उपलब्ध	60	KLC2070183	निर्वाचक का नाम : मोवन पति का नाम: धुक सिंह गृह संख्या : 221 उम्र : 96 लिंग : महिला	फोटो उपलब्ध

61	RJ/22/172/426423	निर्वाचक का नाम : भव सिंह पिता का नाम: धुक सिंह गृह संख्या : 221 उम्र : 65 लिंग : पुरुष	फोटो उपलब्ध	62	RJ/22/172/427014	निर्वाचक का नाम : माधु सिंह पिता का नाम: चांद सिंह गृह संख्या : 221 उम्र : 64 लिंग : पुरुष	फोटो उपलब्ध	63	KLC1640804	निर्वाचक का नाम : जब्बर सिंह पिता का नाम: चांद सिंह गृह संख्या : 221 उम्र : 63 लिंग : पुरुष	फोटो उपलब्ध
64	KLC1640820	निर्वाचक का नाम : मरगो पति का नाम: माधु सिंह गृह संख्या : 221 उम्र : 60 लिंग : महिला	फोटो उपलब्ध	65	RJ/22/172/427065	निर्वाचक का नाम : ऊसी पति का नाम: जब्बर सिंह गृह संख्या : 221 उम्र : 59 लिंग : महिला	फोटो उपलब्ध	66	RJ/22/172/426424	निर्वाचक का नाम : छैलु कंवर पति का नाम: भव सिंह गृह संख्या : 221 उम्र : 57 लिंग : महिला	फोटो उपलब्ध
67	KLC2243657	निर्वाचक का नाम : मदा कंवर पति का नाम: जब्बर सिंह गृह संख्या : 221 उम्र : 57 लिंग : महिला	फोटो उपलब्ध	68	NAE0507160	निर्वाचक का नाम : पहाड सिंह पिता का नाम: धूख सिंह गृह संख्या : 221 उम्र : 50 लिंग : पुरुष	फोटो उपलब्ध	69	KLC1640812	निर्वाचक का नाम : जौधसिंह पिता का नाम: चाँद सिंह गृह संख्या : 221 उम्र : 49 लिंग : पुरुष	फोटो उपलब्ध
70	KLC2070555	निर्वाचक का नाम : रणसिंह पिता का नाम: लक्ष्मणसिंह गृह संख्या : 221 उम्र : 49 लिंग : पुरुष	फोटो उपलब्ध	71	KLC2070548	निर्वाचक का नाम : सोवन कंवर पति का नाम: रणसिंह गृह संख्या : 221 उम्र : 48 लिंग : महिला	फोटो उपलब्ध	72	NAE0507178	निर्वाचक का नाम : टमका कंवर पति का नाम: पहाउ सिंह गृह संख्या : 221 उम्र : 44 लिंग : महिला	फोटो उपलब्ध
73	NAE0463125	निर्वाचक का नाम : नरपत सिंह राजपूत पिता का नाम: धुख सिंह गृह संख्या : 221 उम्र : 42 लिंग : पुरुष	फोटो उपलब्ध	74	NAE0450890	निर्वाचक का नाम : गुमान सिंह पिता का नाम: धुख सिंह गृह संख्या : 221 उम्र : 40 लिंग : पुरुष	फोटो उपलब्ध	75	KLC2244002	निर्वाचक का नाम : मोड सिंह पिता का नाम: सव सिंह गृह संख्या : 221 उम्र : 39 लिंग : पुरुष	फोटो उपलब्ध
76	NAE0033613	निर्वाचक का नाम : महेन्द्र सिंह पिता का नाम: लक्ष्मण सिंह गृह संख्या : 221 उम्र : 38 लिंग : पुरुष	फोटो उपलब्ध	77	NAE1289917	निर्वाचक का नाम : गठा कंवर पति का नाम: जौध सिंह गृह संख्या : 221 उम्र : 31 लिंग : महिला	फोटो उपलब्ध	78	NAE1053719	निर्वाचक का नाम : हिर सिंह पिता का नाम: माधु सिंह गृह संख्या : 221 उम्र : 30 लिंग : पुरुष	फोटो उपलब्ध
79	NAE1289933	निर्वाचक का नाम : फेंटा कंवर पति का नाम: हीर सिंह गृह संख्या : 221 उम्र : 30 लिंग : महिला	फोटो उपलब्ध	80	NAE1289925	निर्वाचक का नाम : सीता कंवर पति का नाम: महेंद्र सिंह गृह संख्या : 221 उम्र : 30 लिंग : महिला	फोटो उपलब्ध	81	NAE1289941	निर्वाचक का नाम : पदम सिंह पिता का नाम: भव सिंह गृह संख्या : 221 उम्र : 28 लिंग : पुरुष	फोटो उपलब्ध
82	NAE1839687	निर्वाचक का नाम : वीर सिंह पिता का नाम: माधु सिंह गृह संख्या : 221 उम्र : 26 लिंग : पुरुष	फोटो उपलब्ध	83	RJ/22/172/426312	निर्वाचक का नाम : हरजी पिता का नाम: जेता गृह संख्या : 222 उम्र : 80 लिंग : पुरुष	फोटो उपलब्ध	84	RJ/22/172/426180	निर्वाचक का नाम : धरोपी पति का नाम: हरजी गृह संख्या : 222 उम्र : 77 लिंग : महिला	फोटो उपलब्ध
85	RJ/22/172/426315	निर्वाचक का नाम : समदा पति का नाम: मकना गृह संख्या : 222 उम्र : 65 लिंग : महिला	फोटो उपलब्ध	86	RJ/22/172/426431	निर्वाचक का नाम : केसा पिता का नाम: जेता गृह संख्या : 222 उम्र : 64 लिंग : पुरुष	फोटो उपलब्ध	87	RJ/22/172/426432	निर्वाचक का नाम : सुनी पति का नाम: केसा गृह संख्या : 222 उम्र : 64 लिंग : महिला	फोटो उपलब्ध
88	RJ/22/172/426303	निर्वाचक का नाम : मादा पिता का नाम: तेजा गृह संख्या : 222 उम्र : 60 लिंग : पुरुष	फोटो उपलब्ध	89	KLC1640838	निर्वाचक का नाम : पेपी पति का नाम: माधाराम गृह संख्या : 222 उम्र : 55 लिंग : महिला	फोटो उपलब्ध	# 90	NAE2262525	निर्वाचक का नाम : गमना राम पिता का नाम: तेजा राम जी गृह संख्या : 242 ए उम्र : 51 लिंग : पुरुष	फोटो उपलब्ध

91	KLC2070191	निर्वाचक का नाम : राणाराम पिता का नाम: हरजी राम गृह संख्या : 222 उम्र : 44 लिंग : पुरुष	फोटो उपलब्ध	92	NAE0380261	निर्वाचक का नाम : नाथाराम पिता का नाम: हरजीराम गृह संख्या : 222 उम्र : 42 लिंग : पुरुष	फोटो उपलब्ध	93	NAE0647412	निर्वाचक का नाम : जुठाराम पिता का नाम: केसाराम गृह संख्या : 222 उम्र : 38 लिंग : पुरुष	फोटो उपलब्ध
94	NAE0266023	निर्वाचक का नाम : गीता देवी पति का नाम: राणाराम गृह संख्या : 222 उम्र : 35 लिंग : महिला	फोटो उपलब्ध	95	NAE0647420	निर्वाचक का नाम : मुगी देवी पति का नाम: जुठाराम गृह संख्या : 222 उम्र : 34 लिंग : महिला	फोटो उपलब्ध	96	NAE0647438	निर्वाचक का नाम : देशु देवी पति का नाम: नाथाराम गृह संख्या : 222 उम्र : 33 लिंग : महिला	फोटो उपलब्ध
97	NAE1289958	निर्वाचक का नाम : धापू देवी पति का नाम: पोसा राम गृह संख्या : 222 उम्र : 29 लिंग : महिला	फोटो उपलब्ध	98	NAE1533827	निर्वाचक का नाम : ओबाराम पिता का नाम: हरजीराम गृह संख्या : 222 उम्र : 26 लिंग : पुरुष	फोटो उपलब्ध	99	NAE1848506	निर्वाचक का नाम : मीना देवी पति का नाम: ओबा राम गृह संख्या : 222 उम्र : 22 लिंग : महिला	फोटो उपलब्ध
100	RJ/22/172/426310	निर्वाचक का नाम : मालू पति का नाम: चमना गृह संख्या : 223 उम्र : 86 लिंग : महिला	फोटो उपलब्ध	101	NAE1039833	निर्वाचक का नाम : सुकीदेवी पति का नाम: ईराराम गृह संख्या : 223 उम्र : 75 लिंग : महिला	फोटो उपलब्ध	102	RJ/22/172/427113	निर्वाचक का नाम : जवाराम पिता का नाम: ईराराम गृह संख्या : 223 उम्र : 65 लिंग : पुरुष	फोटो उपलब्ध
103	RJ/22/172/426659	निर्वाचक का नाम : शान्ती देवी पति का नाम: जवाराम गृह संख्या : 223 उम्र : 62 लिंग : महिला	फोटो उपलब्ध	104	KLC1640846	निर्वाचक का नाम : तौलाराम पिता का नाम: चमनाराम गृह संख्या : 223 उम्र : 60 लिंग : पुरुष	फोटो उपलब्ध	105	KLC1640853	निर्वाचक का नाम : धुनी पति का नाम: तौलाराम गृह संख्या : 223 उम्र : 55 लिंग : महिला	फोटो उपलब्ध
106	KLC1640861	निर्वाचक का नाम : नपी पति का नाम: बाबूराम गृह संख्या : 223 उम्र : 55 लिंग : महिला	फोटो उपलब्ध	107	KLC1640895	निर्वाचक का नाम : देशु पति का नाम: भलाराम गृह संख्या : 223 उम्र : 53 लिंग : महिला	फोटो उपलब्ध	108	RJ/22/172/427114	निर्वाचक का नाम : बाबूराम पिता का नाम: ईराराम गृह संख्या : 223 उम्र : 53 लिंग : पुरुष	फोटो उपलब्ध
109	KLC1640903	निर्वाचक का नाम : पारसराम पिता का नाम: ईराराम गृह संख्या : 223 उम्र : 50 लिंग : पुरुष	फोटो उपलब्ध	110	KLC1795715	निर्वाचक का नाम : जामताराम पिता का नाम: ईराराम गृह संख्या : 223 उम्र : 47 लिंग : पुरुष	फोटो उपलब्ध	111	KLC1795723	निर्वाचक का नाम : गीता पति का नाम: पारसराम गृह संख्या : 223 उम्र : 45 लिंग : महिला	फोटो उपलब्ध
112	KLC2070589	निर्वाचक का नाम : सोवन पति का नाम: नरसराम गृह संख्या : 223 उम्र : 45 लिंग : महिला	फोटो उपलब्ध	113	KLC2070597	निर्वाचक का नाम : केली पति का नाम: जामताराम गृह संख्या : 223 उम्र : 45 लिंग : महिला	फोटो उपलब्ध	114	NAE0033290	निर्वाचक का नाम : माईगाराम पिता का नाम: ईराराम गृह संख्या : 223 उम्र : 42 लिंग : पुरुष	फोटो उपलब्ध
115	NAE0033381	निर्वाचक का नाम : सुरेशकुमार पिता का नाम: जवाराम गृह संख्या : 223 उम्र : 38 लिंग : पुरुष	फोटो उपलब्ध	116	NAE0648014	निर्वाचक का नाम : छोगाराम पिता का नाम: चमनाराम गृह संख्या : 223 उम्र : 38 लिंग : पुरुष	फोटो उपलब्ध	117	NAE0033373	निर्वाचक का नाम : धेवाराम पिता का नाम: जवाराम गृह संख्या : 223 उम्र : 37 लिंग : पुरुष	फोटो उपलब्ध
118	NAE0147405	निर्वाचक का नाम : मंजू देवी पति का नाम: धेवाराम गृह संख्या : 223 उम्र : 37 लिंग : महिला	फोटो उपलब्ध	119	NAE0033365	निर्वाचक का नाम : वीराराम पिता का नाम: जवाराम गृह संख्या : 223 उम्र : 36 लिंग : पुरुष	फोटो उपलब्ध	120	NAE0647982	निर्वाचक का नाम : गीता देवी पति का नाम: माईगाराम गृह संख्या : 223 उम्र : 35 लिंग : महिला	फोटो उपलब्ध

121	NAE0647990	निर्वाचक का नाम : गीता देवी पति का नाम: खेदाराम गृह संख्या : 223 उम्र : 35 लिंग : महिला	फोटो उपलब्ध	122	NAE0526277	निर्वाचक का नाम : हेवन देवी पति का नाम: सुरेश कुमार गृह संख्या : 223 उम्र : 35 लिंग : महिला	फोटो उपलब्ध	123	NAE0648006	निर्वाचक का नाम : गीता देवी पति का नाम: छागाराम गृह संख्या : 223 उम्र : 34 लिंग : महिला	फोटो उपलब्ध
124	NAE0356402	निर्वाचक का नाम : भंवराराम पिता का नाम: जवाराम गृह संख्या : 223 उम्र : 34 लिंग : पुरुष	फोटो उपलब्ध	125	NAE0713768	निर्वाचक का नाम : देशु देवी पति का नाम: वीराराम गृह संख्या : 223 उम्र : 33 लिंग : महिला	फोटो उपलब्ध	126	NAE1847474	निर्वाचक का नाम : जोशना देवी पति का नाम: रमेश कुमार गृह संख्या : 223 उम्र : 26 लिंग : महिला	फोटो उपलब्ध
127	NAE2073286	निर्वाचक का नाम : खीमा राम पिता का नाम: भला राम गृह संख्या : 223 उम्र : 26 लिंग : पुरुष	फोटो उपलब्ध	128	NAE1487099	निर्वाचक का नाम : रमेश कुमार पिता का नाम: बाबूराम गृह संख्या : 223 उम्र : 25 लिंग : पुरुष	फोटो उपलब्ध	129	NAE1708148	निर्वाचक का नाम : तलसा राम पिता का नाम: बाबू राम गृह संख्या : 223 उम्र : 23 लिंग : पुरुष	फोटो उपलब्ध
130	NAE2072866	निर्वाचक का नाम : अर्जुन कुमार पिता का नाम: भला राम गृह संख्या : 223 उम्र : 23 लिंग : पुरुष	फोटो उपलब्ध	131	NAE1843333	निर्वाचक का नाम : निंबा राम पिता का नाम: जामता राम गृह संख्या : 223 उम्र : 21 लिंग : पुरुष	फोटो उपलब्ध	132	NAE1847094	निर्वाचक का नाम : पवनी कुमारी पिता का नाम: बाबू राम गृह संख्या : 223 उम्र : 21 लिंग : महिला	फोटो उपलब्ध
133	NAE2168276	निर्वाचक का नाम : मुकेश कुमार पिता का नाम: तोलाराम गृह संख्या : 223 उम्र : 20 लिंग : पुरुष	फोटो उपलब्ध	134	NAE2170520	निर्वाचक का नाम : कविता कुमारी पिता का नाम: जामताराम गृह संख्या : 223 उम्र : 19 लिंग : महिला	फोटो उपलब्ध	135	RJ/22/172/426665	निर्वाचक का नाम : सुन्दर देवी पति का नाम: लक्ष्मण सिंह गृह संख्या : 224 उम्र : 78 लिंग : महिला	फोटो उपलब्ध
136	RJ/22/172/426419	निर्वाचक का नाम : लक्ष्मण सिंह पिता का नाम: लाल सिंह गृह संख्या : 224 उम्र : 69 लिंग : पुरुष	फोटो उपलब्ध	137	RJ/22/172/426420	निर्वाचक का नाम : सुवटी पति का नाम: लक्ष्मण सिंह गृह संख्या : 224 उम्र : 65 लिंग : महिला	फोटो उपलब्ध	138	RJ/22/172/426421	निर्वाचक का नाम : जब्बर सिंह पिता का नाम: लाल सिंह गृह संख्या : 224 उम्र : 63 लिंग : पुरुष	फोटो उपलब्ध
139	KLC2070209	निर्वाचक का नाम : मांगी पति का नाम: जबर सिंह गृह संख्या : 224 उम्र : 50 लिंग : महिला	फोटो उपलब्ध	140	KLC2070217	निर्वाचक का नाम : नरपत सिंह पिता का नाम: लाल सिंह गृह संख्या : 224 उम्र : 46 लिंग : पुरुष	फोटो उपलब्ध	141	NAE0507194	निर्वाचक का नाम : लीलाकंवर पति का नाम: शैतान सिंह गृह संख्या : 224 उम्र : 35 लिंग : महिला	फोटो उपलब्ध
142	NAE0356410	निर्वाचक का नाम : पक सिंह पिता का नाम: लक्ष्मण सिंह गृह संख्या : 224 उम्र : 34 लिंग : पुरुष	फोटो उपलब्ध	143	NAE0507186	निर्वाचक का नाम : अनेक कंवर पति का नाम: नरपत सिंह गृह संख्या : 224 उम्र : 33 लिंग : महिला	फोटो उपलब्ध	144	NAE1289974	निर्वाचक का नाम : पाबू सिंह पिता का नाम: लक्ष्मण सिंह गृह संख्या : 224 उम्र : 27 लिंग : पुरुष	फोटो उपलब्ध
145	NAE1649623	निर्वाचक का नाम : गंगा कंवर पति का नाम: पबू सिंह गृह संख्या : 224 उम्र : 25 लिंग : महिला	फोटो उपलब्ध	146	RJ/22/172/426179	निर्वाचक का नाम : हरी राम पिता का नाम: कोना राम गृह संख्या : 225 उम्र : 73 लिंग : पुरुष	फोटो उपलब्ध	147	RJ/22/172/426177	निर्वाचक का नाम : चंपा पति का नाम: हरी राम गृह संख्या : 225 उम्र : 71 लिंग : महिला	फोटो उपलब्ध
148	RJ/22/172/426305	निर्वाचक का नाम : हकमा राम पिता का नाम: काना राम गृह संख्या : 225 उम्र : 61 लिंग : पुरुष	फोटो उपलब्ध	149	RJ/22/172/426599	निर्वाचक का नाम : पार्वती पति का नाम: हकमा राम गृह संख्या : 225 उम्र : 58 लिंग : महिला	फोटो उपलब्ध	150	KLC2070225	निर्वाचक का नाम : पंखू देवी पति का नाम: सूरताराम गृह संख्या : 225 उम्र : 54 लिंग : महिला	फोटो उपलब्ध

151	KLC2070233	निर्वाचक का नाम : वरदाराम पिता का नाम: रेखाराम गृह संख्या : 225 उम्र : 43 लिंग : पुरुष	152	KLC2105567	निर्वाचक का नाम : आसी देवी पति का नाम: वरदाराम गृह संख्या : 225 उम्र : 43 लिंग : महिला	153	KLC2070613	निर्वाचक का नाम : वजाराम पिता का नाम: रेखाराम गृह संख्या : 225 उम्र : 43 लिंग : पुरुष
154	KLC2070605	निर्वाचक का नाम : पंखुदेवी पति का नाम: वजाराम गृह संख्या : 225 उम्र : 42 लिंग : महिला	155	NAE0305730	निर्वाचक का नाम : भोलाराम पिता का नाम: रेखाराम गृह संख्या : 225 उम्र : 35 लिंग : पुरुष	156	NAE1289982	निर्वाचक का नाम : वचनाराम पिता का नाम: हकमाराम गृह संख्या : 225 उम्र : 29 लिंग : पुरुष
157	NAE1914878	निर्वाचक का नाम : धुरी देवी पति का नाम: आशाराम गृह संख्या : 225 उम्र : 28 लिंग : महिला	158	NAE1552900	निर्वाचक का नाम : आशाराम पिता का नाम: हकमाराम गृह संख्या : 225 उम्र : 25 लिंग : पुरुष	159	NAE1914902	निर्वाचक का नाम : छगन देवी पति का नाम: वचनाराम गृह संख्या : 225 उम्र : 25 लिंग : महिला
160	NAE1929314	निर्वाचक का नाम : सुरेश कुमार पिता का नाम: सुरता राम गृह संख्या : 225 उम्र : 21 लिंग : पुरुष	161	NAE2127827	निर्वाचक का नाम : छगना राम पिता का नाम: सुरता राम गृह संख्या : 225 उम्र : 20 लिंग : पुरुष	162	RJ/22/172/426046	निर्वाचक का नाम : किशोर सिंह पिता का नाम: हेम सिंह गृह संख्या : 226 उम्र : 67 लिंग : पुरुष
163	RJ/22/172/426415	निर्वाचक का नाम : मफरी कंवर पति का नाम: किशोर सिंह गृह संख्या : 226 उम्र : 60 लिंग : महिला	164	KLC1640911	निर्वाचक का नाम : गुमान सिंह पिता का नाम: हेम सिंह गृह संख्या : 226 उम्र : 60 लिंग : पुरुष	165	RJ/22/172/426417	निर्वाचक का नाम : पवनी पति का नाम: गुमान सिंह गृह संख्या : 226 उम्र : 58 लिंग : महिला
166	RJ/22/172/426100	निर्वाचक का नाम : छेल सिंह पिता का नाम: हेम सिंह गृह संख्या : 226 उम्र : 56 लिंग : पुरुष	167	KLC2070688	निर्वाचक का नाम : कैलाशकुंवर पति का नाम: छेलसिंह गृह संख्या : 226 उम्र : 39 लिंग : महिला	168	NAE0411652	निर्वाचक का नाम : नाथू सिंह पिता का नाम: किशोर सिंह गृह संख्या : 226 उम्र : 35 लिंग : पुरुष
169	NAE0647446	निर्वाचक का नाम : भेर सिंह पिता का नाम: किशोर सिंह गृह संख्या : 226 उम्र : 32 लिंग : पुरुष	170	NAE1164797	निर्वाचक का नाम : नरपत सिंह पिता का नाम: किशोर सिंह गृह संख्या : 226 उम्र : 30 लिंग : पुरुष	171	NAE1362177	निर्वाचक का नाम : बबिता कवर पति का नाम: भेर सिंह गृह संख्या : 226 उम्र : 28 लिंग : महिला
172	NAE1969369	निर्वाचक का नाम : विक्रम सिंह पिता का नाम: गुमान सिंह गृह संख्या : 226 उम्र : 20 लिंग : पुरुष	173	NAE2127835	निर्वाचक का नाम : उदय सिंह पिता का नाम: किशोर सिंह गृह संख्या : 226 उम्र : 20 लिंग : पुरुष	174	RJ/22/172/426425	निर्वाचक का नाम : मंथरा पति का नाम: प्रताप सिंह गृह संख्या : 227 उम्र : 84 लिंग : महिला
175	RJ/22/172/426206	निर्वाचक का नाम : जय सिंह पिता का नाम: बद सिंह गृह संख्या : 227 उम्र : 80 लिंग : पुरुष	176	RJ/22/172/426045	निर्वाचक का नाम : गुमान सिंह पिता का नाम: बद सिंह गृह संख्या : 227 उम्र : 67 लिंग : पुरुष	177	NAE0147074	निर्वाचक का नाम : कल्याण सिंह पिता का नाम: जय सिंह गृह संख्या : 227 उम्र : 47 लिंग : पुरुष
178	NAE0853382	निर्वाचक का नाम : पारस कंवर पति का नाम: कल्याण सिंह गृह संख्या : 227 उम्र : 38 लिंग : महिला	179	NAE0713651	निर्वाचक का नाम : उतम सिंह पिता का नाम: जय सिंह गृह संख्या : 227 उम्र : 32 लिंग : पुरुष	180	RJ/22/172/426034	निर्वाचक का नाम : राधा पति का नाम: जवाहर सिंह गृह संख्या : 228 उम्र : 96 लिंग : महिला

181	RJ/22/172/427131	निर्वाचक का नाम : मीरो पति का नाम: पत सिंह गृह संख्या : 228 उम्र : 88 लिंग : महिला	182	KLC2243574	निर्वाचक का नाम : पहाड़सिंह पिता का नाम: प्रतापसिंह गृह संख्या : 228 उम्र : 69 लिंग : पुरुष	183	KLC2243616	निर्वाचक का नाम : गमकी पति का नाम: पहाड़सिंह गृह संख्या : 228 उम्र : 69 लिंग : महिला
184	RJ/22/172/426022	निर्वाचक का नाम : मान सिंह पिता का नाम: जवाहर सिंह गृह संख्या : 228 उम्र : 59 लिंग : पुरुष	185	KLC1640929	निर्वाचक का नाम : कमला पति का नाम: मान सिंह गृह संख्या : 228 उम्र : 56 लिंग : महिला	186	NAE0712927	निर्वाचक का नाम : हडमत सिंह पिता का नाम: उम्मेद सिंह गृह संख्या : 228 उम्र : 56 लिंग : पुरुष
187	RJ/22/172/426164	निर्वाचक का नाम : भव सिंह पिता का नाम: जवाहर सिंह गृह संख्या : 228 उम्र : 55 लिंग : पुरुष	188	RJ/22/172/427079	निर्वाचक का नाम : सूकी पिता का नाम: भोपाल सिंह गृह संख्या : 228 उम्र : 55 लिंग : पुरुष	189	NAE0712901	निर्वाचक का नाम : सोवन कंवर पति का नाम: हडमत सिंह गृह संख्या : 228 उम्र : 54 लिंग : महिला
190	NAE0712919	निर्वाचक का नाम : वचन सिंह पिता का नाम: उम्मेद सिंह गृह संख्या : 228 उम्र : 52 लिंग : पुरुष	191	KLC2243632	निर्वाचक का नाम : मफरी कंवर पति का नाम: भवसिंह गृह संख्या : 228 उम्र : 50 लिंग : महिला	192	KLC1640937	निर्वाचक का नाम : मंगल सिंह पिता का नाम: जवाहर सिंह गृह संख्या : 228 उम्र : 49 लिंग : पुरुष
193	KLC1640945	निर्वाचक का नाम : रणजीत सिंह पिता का नाम: प्रताप सिंह गृह संख्या : 228 उम्र : 49 लिंग : पुरुष	194	KLC2243640	निर्वाचक का नाम : सौरम कंवर पति का नाम: मंगल सिंह गृह संख्या : 228 उम्र : 46 लिंग : महिला	195	KLC1795731	निर्वाचक का नाम : माधु सिंह पिता का नाम: प्रताप सिंह गृह संख्या : 228 उम्र : 45 लिंग : पुरुष
196	NAE0712935	निर्वाचक का नाम : हेवन पति का नाम: वचनसिंह गृह संख्या : 228 उम्र : 45 लिंग : महिला	197	KLC2105161	निर्वाचक का नाम : वाग सिंह पिता का नाम: प्रताप सिंह गृह संख्या : 228 उम्र : 43 लिंग : पुरुष	198	NAE0081521	निर्वाचक का नाम : मंजू कंवर पति का नाम: रणजीत सिंह गृह संख्या : 228 उम्र : 39 लिंग : महिला
199	NAE0507202	निर्वाचक का नाम : दाडम कंवर पति का नाम: माधु सिंह गृह संख्या : 228 उम्र : 36 लिंग : महिला	200	NAE0507210	निर्वाचक का नाम : सीताकंवर पति का नाम: वाग सिंह गृह संख्या : 228 उम्र : 35 लिंग : महिला	201	NAE0507228	निर्वाचक का नाम : मल सिंह पिता का नाम: प्रताप सिंह गृह संख्या : 228 उम्र : 35 लिंग : पुरुष
202	NAE0713677	निर्वाचक का नाम : उत्तम सिंह पिता का नाम: पहाड़ सिंह गृह संख्या : 228 उम्र : 32 लिंग : पुरुष	203	NAE0713685	निर्वाचक का नाम : कैलाश कंवर पति का नाम: उत्तम सिंह गृह संख्या : 228 उम्र : 32 लिंग : महिला	204	NAE1199900	निर्वाचक का नाम : सुरेन्द्र सिंह पिता का नाम: पहाड़ सिंह गृह संख्या : 228 उम्र : 28 लिंग : पुरुष
205	NAE1785831	निर्वाचक का नाम : गंगार सिंह पिता का नाम: हडमत सिंह गृह संख्या : 228 उम्र : 25 लिंग : पुरुष	206	NAE1786409	निर्वाचक का नाम : महेंद्र सिंह पिता का नाम: मानसिंह गृह संख्या : 228 उम्र : 25 लिंग : पुरुष	207	NAE1785658	निर्वाचक का नाम : नारायण सिंह पिता का नाम: भव सिंह गृह संख्या : 228 उम्र : 24 लिंग : पुरुष
208	NAE1786433	निर्वाचक का नाम : भीम सिंह पिता का नाम: वचन सिंह गृह संख्या : 228 उम्र : 24 लिंग : पुरुष	209	NAE2054096	निर्वाचक का नाम : पिस्ता कंवर पति का नाम: महेंद्र सिंह गृह संख्या : 228 उम्र : 23 लिंग : महिला	210	NAE2054732	निर्वाचक का नाम : विमल कंवर पति का नाम: नारायण सिंह गृह संख्या : 228 उम्र : 23 लिंग : महिला

अनुभाग की संख्या व नाम : 1-रा० गा० पा० के सामने,नरता

211	NAE2221596	निर्वाचक का नाम : रेखा कंवर पति का नाम: सुरेंद्र सिंह गृह संख्या : 228 उम्र : 23 लिंग : महिला	फोटो उपलब्ध	212	NAE2054138	निर्वाचक का नाम : गजेंद्र सिंह पिता का नाम: मानसिंह गृह संख्या : 228 उम्र : 22 लिंग : पुरुष	फोटो उपलब्ध	213	NAE1832922	निर्वाचक का नाम : शेर सिंह पिता का नाम: मंगल सिंह गृह संख्या : 228 उम्र : 21 लिंग : पुरुष	फोटो उपलब्ध
214	NAE1860220	निर्वाचक का नाम : बगद सिंह पिता का नाम: भोप सिंह गृह संख्या : 228 उम्र : 21 लिंग : पुरुष	फोटो उपलब्ध	215	RJ/22/172/426334	निर्वाचक का नाम : बलवन्त सिंह पिता का नाम: जेटू सिंह गृह संख्या : 229 उम्र : 72 लिंग : पुरुष	फोटो उपलब्ध	216	RJ/22/172/426418	निर्वाचक का नाम : भीखी पति का नाम: बलवन्त सिंह गृह संख्या : 229 उम्र : 70 लिंग : महिला	फोटो उपलब्ध
217	KLC2243970	निर्वाचक का नाम : दरीया पति का नाम: हडमत सिंह गृह संख्या : 229 उम्र : 69 लिंग : महिला	फोटो उपलब्ध	218	KLC1640952	निर्वाचक का नाम : जबर सिंह पिता का नाम: लक्षण सिंह गृह संख्या : 229 उम्र : 57 लिंग : पुरुष	फोटो उपलब्ध	219	NAE0507236	निर्वाचक का नाम : सोमत सिंह पिता का नाम: हडमत सिंह गृह संख्या : 229 उम्र : 34 लिंग : पुरुष	फोटो उपलब्ध
220	NAE0647487	निर्वाचक का नाम : सुरण सिंह पिता का नाम: बलवन्त सिंह गृह संख्या : 229 उम्र : 33 लिंग : पुरुष	फोटो उपलब्ध	221	NAE0647479	निर्वाचक का नाम : गोपाल सिंह पिता का नाम: बलवन्त सिंह गृह संख्या : 229 उम्र : 32 लिंग : पुरुष	फोटो उपलब्ध	222	NAE1289990	निर्वाचक का नाम : दाउम कँवर पति का नाम: गोपाल सिंह गृह संख्या : 229 उम्र : 31 लिंग : महिला	फोटो उपलब्ध
223	NAE1290006	निर्वाचक का नाम : पंखु कँवर पति का नाम: सुरेंद्र सिंह गृह संख्या : 229 उम्र : 30 लिंग : महिला	फोटो उपलब्ध	224	NAE1825017	निर्वाचक का नाम : भीमसिंह पिता का नाम: जबर सिंह गृह संख्या : 229 उम्र : 22 लिंग : पुरुष	फोटो उपलब्ध	225	NAE2054203	निर्वाचक का नाम : ईश्वर सिंह पिता का नाम: बलवन्त सिंह गृह संख्या : 229 उम्र : 20 लिंग : पुरुष	फोटो उपलब्ध
226	RJ/22/172/426074	निर्वाचक का नाम : चंपा पति का नाम: जीवा गृह संख्या : 230 उम्र : 87 लिंग : महिला	फोटो उपलब्ध	227	RJ/22/172/426195	निर्वाचक का नाम : वरदा राम पिता का नाम: जीवा गृह संख्या : 230 उम्र : 62 लिंग : पुरुष	फोटो उपलब्ध	228	KLC1479377	निर्वाचक का नाम : ढेली पति का नाम: वरदा गृह संख्या : 230 उम्र : 58 लिंग : महिला	फोटो उपलब्ध
229	KLC1853100	निर्वाचक का नाम : पारू पति का नाम: हरसनराम गृह संख्या : 230 उम्र : 45 लिंग : महिला	फोटो उपलब्ध	230	NAE0648089	निर्वाचक का नाम : भवाराम पिता का नाम: जीवाराम गृह संख्या : 230 उम्र : 34 लिंग : पुरुष	फोटो उपलब्ध	231	NAE0648097	निर्वाचक का नाम : देशु देवी पति का नाम: भवाराम गृह संख्या : 230 उम्र : 33 लिंग : महिला	फोटो उपलब्ध
232	NAE2054120	निर्वाचक का नाम : महेंद्र कुमार पिता का नाम: वरदाराम गृह संख्या : 230 उम्र : 27 लिंग : पुरुष	फोटो उपलब्ध	233	RJ/22/172/426048	निर्वाचक का नाम : माधा पिता का नाम: सूरता गृह संख्या : 232 उम्र : 64 लिंग : पुरुष	फोटो उपलब्ध	234	RJ/22/172/426112	निर्वाचक का नाम : जमना पति का नाम: माधा गृह संख्या : 232 उम्र : 62 लिंग : महिला	फोटो उपलब्ध
235	RJ/22/172/426188	निर्वाचक का नाम : जूठा राम पिता का नाम: सुरताराम गृह संख्या : 232 उम्र : 53 लिंग : पुरुष	फोटो उपलब्ध	236	KLC1640960	निर्वाचक का नाम : सोपु पति का नाम: जूठाराम गृह संख्या : 232 उम्र : 50 लिंग : महिला	फोटो उपलब्ध	237	NAE0265561	निर्वाचक का नाम : देशु देवी पति का नाम: मेगाराम गृह संख्या : 232 उम्र : 44 लिंग : महिला	फोटो उपलब्ध
238	KLC1853456	निर्वाचक का नाम : मेगाराम पिता का नाम: सूरताराम गृह संख्या : 232 उम्र : 44 लिंग : पुरुष	फोटो उपलब्ध	239	NAE0647313	निर्वाचक का नाम : जबराराम पिता का नाम: माधाराम गृह संख्या : 232 उम्र : 34 लिंग : पुरुष	फोटो उपलब्ध	240	NAE0647321	निर्वाचक का नाम : पारसाराम पिता का नाम: माधाराम गृह संख्या : 232 उम्र : 34 लिंग : पुरुष	फोटो उपलब्ध

241	NAE0647339	निर्वाचक का नाम : धुनी देवी पति का नाम: जबराराम गृह संख्या : 232 उम्र : 33 लिंग : महिला	फोटो उपलब्ध	242	NAE1487065	निर्वाचक का नाम : देशु देवी पति का नाम: पारसा राम गृह संख्या : 232 उम्र : 31 लिंग : महिला	फोटो उपलब्ध	243	NAE2245165	निर्वाचक का नाम : ममता कुमारी पिता का नाम: मेघाराम गृह संख्या : 232 उम्र : 22 लिंग : महिला	फोटो उपलब्ध
244	RJ/22/172/427111	निर्वाचक का नाम : सादा पिता का नाम: जगा गृह संख्या : 233 उम्र : 76 लिंग : पुरुष	फोटो उपलब्ध	245	RJ/22/172/426140	निर्वाचक का नाम : पूनी पति का नाम: सादा गृह संख्या : 233 उम्र : 71 लिंग : महिला	फोटो उपलब्ध	246	RJ/22/172/426010	निर्वाचक का नाम : जोमता पिता का नाम: जगा गृह संख्या : 233 उम्र : 70 लिंग : पुरुष	फोटो उपलब्ध
247	RJ/22/172/426143	निर्वाचक का नाम : गजरो पति का नाम: जोमता गृह संख्या : 233 उम्र : 66 लिंग : महिला	फोटो उपलब्ध	248	RJ/22/172/426138	निर्वाचक का नाम : जैरूपा पिता का नाम: जगा गृह संख्या : 233 उम्र : 61 लिंग : पुरुष	फोटो उपलब्ध	249	KLC1396464	निर्वाचक का नाम : सुवटी पति का नाम: जैरूपा गृह संख्या : 233 उम्र : 59 लिंग : महिला	फोटो उपलब्ध
250	KLC1640978	निर्वाचक का नाम : खीमी पति का नाम: हिन्दुराम गृह संख्या : 233 उम्र : 43 लिंग : महिला	फोटो उपलब्ध	251	NAE0265645	निर्वाचक का नाम : सन्ती देवी पति का नाम: घेवाराम गृह संख्या : 233 उम्र : 36 लिंग : महिला	फोटो उपलब्ध	252	NAE0265710	निर्वाचक का नाम : प्रभूराम पिता का नाम: सादाराम गृह संख्या : 233 उम्र : 36 लिंग : पुरुष	फोटो उपलब्ध
253	NAE0265652	निर्वाचक का नाम : घेवाराम पिता का नाम: जोमताराम गृह संख्या : 233 उम्र : 35 लिंग : पुरुष	फोटो उपलब्ध	254	NAE0356428	निर्वाचक का नाम : दिनेश कुमार पिता का नाम: जयरूपाराम गृह संख्या : 233 उम्र : 35 लिंग : पुरुष	फोटो उपलब्ध	255	NAE1415983	निर्वाचक का नाम : गीत देवी पति का नाम: दिनेश कुमार गृह संख्या : 233 उम्र : 35 लिंग : महिला	फोटो उपलब्ध
256	NAE0647370	निर्वाचक का नाम : सीता देवी पति का नाम: प्रभूराम गृह संख्या : 233 उम्र : 34 लिंग : महिला	फोटो उपलब्ध	257	NAE1290014	निर्वाचक का नाम : सुरेश कुमार पिता का नाम: जोमता राम गृह संख्या : 233 उम्र : 30 लिंग : पुरुष	फोटो उपलब्ध	258	NAE1108471	निर्वाचक का नाम : सुजाराम पिता का नाम: जयरूपाराम गृह संख्या : 233 उम्र : 29 लिंग : पुरुष	फोटो उपलब्ध
259	NAE1415967	निर्वाचक का नाम : महेंद्र कुमार पिता का नाम: जरूपा राम गृह संख्या : 233 उम्र : 27 लिंग : पुरुष	फोटो उपलब्ध	260	RJ/22/172/427137	निर्वाचक का नाम : सुकी पति का नाम: डूगरा गृह संख्या : 234 उम्र : 82 लिंग : महिला	फोटो उपलब्ध	261	RJ/22/172/426036	निर्वाचक का नाम : राधा पति का नाम: जेता गृह संख्या : 234 उम्र : 81 लिंग : महिला	फोटो उपलब्ध
262	RJ/22/172/427028	निर्वाचक का नाम : डूगरा पिता का नाम: जेता गृह संख्या : 234 उम्र : 58 लिंग : पुरुष	फोटो उपलब्ध	263	RJ/22/172/426023	निर्वाचक का नाम : पूनमा पिता का नाम: जेता गृह संख्या : 234 उम्र : 58 लिंग : पुरुष	फोटो उपलब्ध	264	KLC2105047	निर्वाचक का नाम : नोनू पति का नाम: पूनमाराम गृह संख्या : 234 उम्र : 46 लिंग : महिला	फोटो उपलब्ध
Q 265	KLC1640986	निर्वाचक का नाम : पंखु देवी पति का नाम: लक्ष्मणा गृह संख्या : 234 उम्र : 42 लिंग : महिला	फोटो उपलब्ध	266	NAE2054211	निर्वाचक का नाम : शांति देवी पति का नाम: महेंद्र कुमार गृह संख्या : 234 उम्र : 24 लिंग : महिला	फोटो उपलब्ध	267	NAE1708213	निर्वाचक का नाम : दिनेश कुमार पिता का नाम: खेदाराम गृह संख्या : 234 उम्र : 23 लिंग : पुरुष	फोटो उपलब्ध
268	NAE1708916	निर्वाचक का नाम : महेंद्र कुमार पिता का नाम: डूगरा राम गृह संख्या : 234 उम्र : 23 लिंग : पुरुष	फोटो उपलब्ध	269	RJ/22/172/426130	निर्वाचक का नाम : देवा पिता का नाम: रूपा गृह संख्या : 235 उम्र : 79 लिंग : पुरुष	फोटो उपलब्ध	270	RJ/22/172/426667	निर्वाचक का नाम : पूनी पति का नाम: देवाराम गृह संख्या : 235 उम्र : 67 लिंग : महिला	फोटो उपलब्ध

271	NAE0356436	निर्वाचक का नाम : लक्ष्मणाराम पिता का नाम: देवाराम गृह संख्या : 235 उम्र : 35 लिंग : पुरुष	फोटो उपलब्ध	272	NAE0526269	निर्वाचक का नाम : मफरी देवी पति का नाम: लक्ष्मणाराम गृह संख्या : 235 उम्र : 33 लिंग : महिला	फोटो उपलब्ध	273	NAE1416387	निर्वाचक का नाम : पबा राम पिता का नाम: देवा राम गृह संख्या : 235 उम्र : 31 लिंग : पुरुष	फोटो उपलब्ध
274	RJ/22/172/426442	निर्वाचक का नाम : गीगी पति का नाम: मोडा गृह संख्या : 236 उम्र : 86 लिंग : महिला	फोटो उपलब्ध	275	RJ/22/172/426641	निर्वाचक का नाम : छोगा पिता का नाम: मोडा गृह संख्या : 236 उम्र : 65 लिंग : पुरुष	फोटो उपलब्ध	276	NAE0033472	निर्वाचक का नाम : मंथरा पति का नाम: छोगा गृह संख्या : 236 उम्र : 62 लिंग : महिला	फोटो उपलब्ध
277	NAE1164789	निर्वाचक का नाम : अचलाराम पिता का नाम: मोडाराम गृह संख्या : 236 उम्र : 44 लिंग : पुरुष	फोटो उपलब्ध	278	KLC1853365	निर्वाचक का नाम : बीजाराम पिता का नाम: मोडाराम गृह संख्या : 236 उम्र : 44 लिंग : पुरुष	फोटो उपलब्ध	279	KLC2070258	निर्वाचक का नाम : पाबू पति का नाम: बीजाराम गृह संख्या : 236 उम्र : 43 लिंग : महिला	फोटो उपलब्ध
280	NAE0411686	निर्वाचक का नाम : तलसी देवी पति का नाम: अचलाराम गृह संख्या : 236 उम्र : 40 लिंग : महिला	फोटो उपलब्ध	281	NAE1489343	निर्वाचक का नाम : जसा राम पिता का नाम: छोगा राम गृह संख्या : 236 उम्र : 33 लिंग : पुरुष	फोटो उपलब्ध	282	NAE1489350	निर्वाचक का नाम : जौनू राम पिता का नाम: छोगा राम गृह संख्या : 236 उम्र : 31 लिंग : पुरुष	फोटो उपलब्ध
283	RJ/22/172/426087	निर्वाचक का नाम : जोगा पिता का नाम: डाय गृह संख्या : 237 उम्र : 65 लिंग : पुरुष	फोटो उपलब्ध	284	RJ/22/172/427019	निर्वाचक का नाम : लंगी पति का नाम: जोगा गृह संख्या : 237 उम्र : 62 लिंग : महिला	फोटो उपलब्ध	285	RJ/22/172/426085	निर्वाचक का नाम : जोदा पिता का नाम: डाय गृह संख्या : 237 उम्र : 60 लिंग : पुरुष	फोटो उपलब्ध
286	RJ/22/172/427018	निर्वाचक का नाम : चंपा पति का नाम: जोदा गृह संख्या : 237 उम्र : 56 लिंग : महिला	फोटो उपलब्ध	287	NAE0081836	निर्वाचक का नाम : सादा पिता का नाम: डाय गृह संख्या : 237 उम्र : 55 लिंग : पुरुष	फोटो उपलब्ध	288	KLC1641018	निर्वाचक का नाम : रम्भा पति का नाम: डुगाराम गृह संख्या : 237 उम्र : 54 लिंग : महिला	फोटो उपलब्ध
289	NAE0081869	निर्वाचक का नाम : केली पति का नाम: सादा गृह संख्या : 237 उम्र : 50 लिंग : महिला	फोटो उपलब्ध	290	KLC1641026	निर्वाचक का नाम : खेदा पिता का नाम: जेताराम गृह संख्या : 237 उम्र : 49 लिंग : पुरुष	फोटो उपलब्ध	291	KLC1641034	निर्वाचक का नाम : पंखु पति का नाम: खेदाराम गृह संख्या : 237 उम्र : 47 लिंग : महिला	फोटो उपलब्ध
292	NAE0316844	निर्वाचक का नाम : हरकाराम पिता का नाम: जोगाराम गृह संख्या : 237 उम्र : 37 लिंग : पुरुष	फोटो उपलब्ध	293	NAE0713792	निर्वाचक का नाम : मसराराम पिता का नाम: जोगाराम गृह संख्या : 237 उम्र : 31 लिंग : पुरुष	फोटो उपलब्ध	294	NAE0904797	निर्वाचक का नाम : वचनाराम पिता का नाम: जोधाराम गृह संख्या : 237 उम्र : 31 लिंग : पुरुष	फोटो उपलब्ध
295	NAE1039882	निर्वाचक का नाम : गमनाराम पिता का नाम: जोगाराम गृह संख्या : 237 उम्र : 30 लिंग : पुरुष	फोटो उपलब्ध	296	NAE1108489	निर्वाचक का नाम : सुजानाराम पिता का नाम: जोधाराम गृह संख्या : 237 उम्र : 30 लिंग : पुरुष	फोटो उपलब्ध	297	NAE1108422	निर्वाचक का नाम : आशाराम पिता का नाम: जोगाराम गृह संख्या : 237 उम्र : 29 लिंग : पुरुष	फोटो उपलब्ध
298	NAE1199892	निर्वाचक का नाम : धुखा राम पिता का नाम: जोधाराम गृह संख्या : 237 उम्र : 28 लिंग : पुरुष	फोटो उपलब्ध	299	NAE1362169	निर्वाचक का नाम : सोरम देवी पति का नाम: हरकाराम गृह संख्या : 237 उम्र : 28 लिंग : महिला	फोटो उपलब्ध	300	NAE1362136	निर्वाचक का नाम : पारसराम पिता का नाम: जोधाराम गृह संख्या : 237 उम्र : 26 लिंग : पुरुष	फोटो उपलब्ध

301	NAE1487180	निर्वाचक का नाम : कालाराम पिता का नाम: जोगाराम गृह संख्या : 237 उम्र : 25 लिंग : पुरुष	फोटो उपलब्ध	302	NAE1487198	निर्वाचक का नाम : नाथाराम पिता का नाम: जोधाराम गृह संख्या : 237 उम्र : 25 लिंग : पुरुष	फोटो उपलब्ध	303	NAE1866136	निर्वाचक का नाम : दिनेश कुमार पिता का नाम: सादाराम गृह संख्या : 237 उम्र : 24 लिंग : पुरुष	फोटो उपलब्ध
304	NAE2258572	निर्वाचक का नाम : काजल कुमारी पिता का नाम: सादाराम गृह संख्या : 237 उम्र : 19 लिंग : महिला	फोटो उपलब्ध	305	RJ/22/172/426255	निर्वाचक का नाम : पूनी पति का नाम: चमना गृह संख्या : 239 उम्र : 84 लिंग : महिला	फोटो उपलब्ध	306	RJ/22/172/426316	निर्वाचक का नाम : नरसा पिता का नाम: मगा गृह संख्या : 239 उम्र : 82 लिंग : पुरुष	फोटो उपलब्ध
307	RJ/22/172/426257	निर्वाचक का नाम : नोनु पति का नाम: नरसा गृह संख्या : 239 उम्र : 77 लिंग : महिला	फोटो उपलब्ध	308	RJ/22/172/427149	निर्वाचक का नाम : खेता पिता का नाम: मंगा गृह संख्या : 239 उम्र : 77 लिंग : पुरुष	फोटो उपलब्ध	309	RJ/22/172/426243	निर्वाचक का नाम : चमना पिता का नाम: मगा गृह संख्या : 239 उम्र : 76 लिंग : पुरुष	फोटो उपलब्ध
310	RJ/22/172/427001	निर्वाचक का नाम : गीगी पति का नाम: खेता गृह संख्या : 239 उम्र : 70 लिंग : महिला	फोटो उपलब्ध	311	KLC2243418	निर्वाचक का नाम : भावा पिता का नाम: मंगा गृह संख्या : 239 उम्र : 69 लिंग : पुरुष	फोटो उपलब्ध	312	KLC2105138	निर्वाचक का नाम : मेथी पति का नाम: भावा गृह संख्या : 239 उम्र : 66 लिंग : महिला	फोटो उपलब्ध
313	RJ/22/172/426304	निर्वाचक का नाम : बाबू पिता का नाम: मगा गृह संख्या : 239 उम्र : 65 लिंग : पुरुष	फोटो उपलब्ध	314	RJ/22/172/426600	निर्वाचक का नाम : मोनी पति का नाम: बाबू गृह संख्या : 239 उम्र : 63 लिंग : महिला	फोटो उपलब्ध	315	RJ/22/172/426437	निर्वाचक का नाम : मोकाराम पिता का नाम: मगा गृह संख्या : 239 उम्र : 60 लिंग : पुरुष	फोटो उपलब्ध
316	KLC1795749	निर्वाचक का नाम : केरा पिता का नाम: मंगा गृह संख्या : 239 उम्र : 59 लिंग : पुरुष	फोटो उपलब्ध	317	NAE1633353	निर्वाचक का नाम : प्यारी पति का नाम: मोकाराम गृह संख्या : 239 उम्र : 57 लिंग : महिला	फोटो उपलब्ध	318	KLC1479344	निर्वाचक का नाम : रमकु पति का नाम: केरा गृह संख्या : 239 उम्र : 56 लिंग : महिला	फोटो उपलब्ध
319	RJ/22/172/427075	निर्वाचक का नाम : पारू देवी पति का नाम: गजा गृह संख्या : 239 उम्र : 55 लिंग : महिला	फोटो उपलब्ध	320	RJ/22/172/426219	निर्वाचक का नाम : गजा पिता का नाम: डूगरा गृह संख्या : 239 उम्र : 54 लिंग : पुरुष	फोटो उपलब्ध	321	RJ/22/172/426440	निर्वाचक का नाम : बधाराम पिता का नाम: खेताराम गृह संख्या : 239 उम्र : 50 लिंग : पुरुष	फोटो उपलब्ध
322	NAE2043362	निर्वाचक का नाम : लक्ष्मणा राम पिता का नाम: डूगरा राम गृह संख्या : 239 उम्र : 50 लिंग : पुरुष	फोटो उपलब्ध	323	KLC1641042	निर्वाचक का नाम : हिन्दुराम पिता का नाम: सादाराम गृह संख्या : 239 उम्र : 46 लिंग : पुरुष	फोटो उपलब्ध	324	NAE0266049	निर्वाचक का नाम : नवाराम पिता का नाम: खेताराम गृह संख्या : 239 उम्र : 46 लिंग : पुरुष	फोटो उपलब्ध
325	NAE0266056	निर्वाचक का नाम : हंजा पति का नाम: बधाराम गृह संख्या : 239 उम्र : 45 लिंग : महिला	फोटो उपलब्ध	326	KLC2070266	निर्वाचक का नाम : गणेशा पिता का नाम: नरसा गृह संख्या : 239 उम्र : 43 लिंग : पुरुष	फोटो उपलब्ध	327	KLC2070274	निर्वाचक का नाम : चीनाराम पिता का नाम: चमनाराम गृह संख्या : 239 उम्र : 43 लिंग : पुरुष	फोटो उपलब्ध
328	KLC1641059	निर्वाचक का नाम : देशु पति का नाम: नवाराम गृह संख्या : 239 उम्र : 43 लिंग : महिला	फोटो उपलब्ध	329	KLC2243434	निर्वाचक का नाम : कमला देवी पति का नाम: गणेशराम गृह संख्या : 239 उम्र : 40 लिंग : महिला	फोटो उपलब्ध	330	KLC2243517	निर्वाचक का नाम : छगन देवी पति का नाम: चीनाराम गृह संख्या : 239 उम्र : 40 लिंग : महिला	फोटो उपलब्ध

331	NAE0647834	निर्वाचक का नाम : सोती देवी पति का नाम: दिनेश कुमार गृह संख्या : 239 उम्र : 39 लिंग : महिला	फोटो उपलब्ध	332	NAE0526285	निर्वाचक का नाम : वीराराम पिता का नाम: भावाराम गृह संख्या : 239 उम्र : 36 लिंग : पुरुष	फोटो उपलब्ध	333	NAE0713669	निर्वाचक का नाम : दिनेश कुमार पिता का नाम: बाबूराम गृह संख्या : 239 उम्र : 36 लिंग : पुरुष	फोटो उपलब्ध
334	NAE0647842	निर्वाचक का नाम : पवनी देवी पति का नाम: वीराराम गृह संख्या : 239 उम्र : 35 लिंग : महिला	फोटो उपलब्ध	335	NAE0526186	निर्वाचक का नाम : चतराराम पिता का नाम: चमनाराम गृह संख्या : 239 उम्र : 33 लिंग : पुरुष	फोटो उपलब्ध	336	NAE1362078	निर्वाचक का नाम : परसाराम पिता का नाम: बाबूराम गृह संख्या : 239 उम्र : 32 लिंग : पुरुष	फोटो उपलब्ध
337	NAE0713735	निर्वाचक का नाम : सुरेश कुमार पिता का नाम: मौकाराम गृह संख्या : 239 उम्र : 31 लिंग : पुरुष	फोटो उपलब्ध	338	NAE1290022	निर्वाचक का नाम : छगनराम पिता का नाम: मौकाराम गृह संख्या : 239 उम्र : 30 लिंग : पुरुष	फोटो उपलब्ध	339	NAE0647859	निर्वाचक का नाम : टमका देवी पति का नाम: चतराराम गृह संख्या : 239 उम्र : 30 लिंग : महिला	फोटो उपलब्ध
340	NAE1487297	निर्वाचक का नाम : अशोक कुमार पिता का नाम: बाबूराम गृह संख्या : 239 उम्र : 28 लिंग : पुरुष	फोटो उपलब्ध	341	NAE1362102	निर्वाचक का नाम : नरपत कुमार पिता का नाम: बाबू राम गृह संख्या : 239 उम्र : 27 लिंग : पुरुष	फोटो उपलब्ध	342	NAE1487206	निर्वाचक का नाम : जबराम पिता का नाम: गजा राम गृह संख्या : 239 उम्र : 27 लिंग : पुरुष	फोटो उपलब्ध
343	NAE1871961	निर्वाचक का नाम : भमरी देवी पति का नाम: छगना राम गृह संख्या : 239 उम्र : 27 लिंग : महिला	फोटो उपलब्ध	344	NAE1747781	निर्वाचक का नाम : सोराम चौधरी पति का नाम: जबराम गृह संख्या : 239 उम्र : 26 लिंग : महिला	फोटो उपलब्ध	345	NAE1825959	निर्वाचक का नाम : लीला राम पिता का नाम: केरा राम गृह संख्या : 239 उम्र : 26 लिंग : पुरुष	फोटो उपलब्ध
346	NAE1870427	निर्वाचक का नाम : रेश्मी देवी पति का नाम: पर्सा राम गृह संख्या : 239 उम्र : 26 लिंग : महिला	फोटो उपलब्ध	347	NAE1825884	निर्वाचक का नाम : प्रवीण कुमार पिता का नाम: केरा राम गृह संख्या : 239 उम्र : 24 लिंग : पुरुष	फोटो उपलब्ध	348	NAE1752260	निर्वाचक का नाम : भवा राम पिता का नाम: लक्ष्मणा राम गृह संख्या : 239 उम्र : 24 लिंग : पुरुष	फोटो उपलब्ध
349	NAE1865708	निर्वाचक का नाम : घेवाराम पिता का नाम: मोका राम गृह संख्या : 239 उम्र : 23 लिंग : पुरुष	फोटो उपलब्ध	350	NAE2064400	निर्वाचक का नाम : केली देवी पति का नाम: सुरेश कुमार गृह संख्या : 239 उम्र : 20 लिंग : महिला	फोटो उपलब्ध	351	NAE2094597	निर्वाचक का नाम : हितेश कुमार पिता का नाम: लक्ष्मणा राम गृह संख्या : 239 उम्र : 20 लिंग : पुरुष	फोटो उपलब्ध
352	RJ/22/172/426246	निर्वाचक का नाम : लुबा पिता का नाम: सोना गृह संख्या : 240 उम्र : 56 लिंग : पुरुष	फोटो उपलब्ध	353	KLC1641067	निर्वाचक का नाम : पारू पति का नाम: लुबा गृह संख्या : 240 उम्र : 54 लिंग : महिला	फोटो उपलब्ध	354	NAE0033423	निर्वाचक का नाम : मोरी पति का नाम: वरदाराम गृह संख्या : 240 उम्र : 47 लिंग : महिला	फोटो उपलब्ध
355	NAE0647388	निर्वाचक का नाम : मसराराम पिता का नाम: बीजाराम गृह संख्या : 240 उम्र : 40 लिंग : पुरुष	फोटो उपलब्ध	356	NAE0647396	निर्वाचक का नाम : कमला देवी पति का नाम: मसराराम गृह संख्या : 240 उम्र : 35 लिंग : महिला	फोटो उपलब्ध	357	NAE0647404	निर्वाचक का नाम : वगता राम पिता का नाम: बीजाराम गृह संख्या : 240 उम्र : 34 लिंग : पुरुष	फोटो उपलब्ध
358	NAE1487115	निर्वाचक का नाम : ज्योत्सना पति का नाम: वगताराम गृह संख्या : 240 उम्र : 26 लिंग : महिला	फोटो उपलब्ध	359	RJ/22/172/426445	निर्वाचक का नाम : सोना पिता का नाम: सुरता गृह संख्या : 241 उम्र : 88 लिंग : पुरुष	फोटो उपलब्ध	360	KLC1479369	निर्वाचक का नाम : टीपू पति का नाम: सोना गृह संख्या : 241 उम्र : 86 लिंग : महिला	फोटो उपलब्ध

361	RJ/22/172/427086	निर्वाचक का नाम : वीजाराम पिता का नाम: सोनाराम गृह संख्या : 241 उम्र : 68 लिंग : पुरुष	फोटो उपलब्ध	362	RJ/22/172/427150	निर्वाचक का नाम : मूंगा पिता का नाम: सोना गृह संख्या : 241 उम्र : 58 लिंग : पुरुष	फोटो उपलब्ध	363	RJ/22/172/427078	निर्वाचक का नाम : जोजू पिता का नाम: वीजाराम गृह संख्या : 241 उम्र : 58 लिंग : महिला	फोटो उपलब्ध
364	KLC2243459	निर्वाचक का नाम : मानाराम पिता का नाम: सोनाराम गृह संख्या : 241 उम्र : 58 लिंग : पुरुष	फोटो उपलब्ध	365	KLC1641075	निर्वाचक का नाम : बाबू पिता का नाम: जेठाराम गृह संख्या : 241 उम्र : 56 लिंग : पुरुष	फोटो उपलब्ध	366	RJ/22/172/426284	निर्वाचक का नाम : भला राम पिता का नाम: सोना राम गृह संख्या : 241 उम्र : 56 लिंग : पुरुष	फोटो उपलब्ध
367	KLC1396555	निर्वाचक का नाम : वरदाराम पिता का नाम: सोनाराम गृह संख्या : 241 उम्र : 51 लिंग : पुरुष	फोटो उपलब्ध	368	KLC1795756	निर्वाचक का नाम : बीजा राम पिता का नाम: सोना राम गृह संख्या : 241 उम्र : 49 लिंग : पुरुष	फोटो उपलब्ध	369	KLC1479534	निर्वाचक का नाम : पाबु पिता का नाम: मूंगाराम गृह संख्या : 241 उम्र : 48 लिंग : महिला	फोटो उपलब्ध
370	KLC1641083	निर्वाचक का नाम : लुंगी पिता का नाम: बीजा राम गृह संख्या : 241 उम्र : 46 लिंग : महिला	फोटो उपलब्ध	371	NAE0146621	निर्वाचक का नाम : सुकी देवी पिता का नाम: भलाराम गृह संख्या : 241 उम्र : 38 लिंग : महिला	फोटो उपलब्ध	372	NAE0647347	निर्वाचक का नाम : पांचाराम पिता का नाम: सोनाराम गृह संख्या : 241 उम्र : 38 लिंग : पुरुष	फोटो उपलब्ध
373	NAE0647354	निर्वाचक का नाम : सन्ताष देवी पिता का नाम: मानाराम गृह संख्या : 241 उम्र : 38 लिंग : महिला	फोटो उपलब्ध	374	NAE1053735	निर्वाचक का नाम : गजाराम पिता का नाम: जाईताराम गृह संख्या : 241 उम्र : 36 लिंग : पुरुष	फोटो उपलब्ध	375	NAE0647362	निर्वाचक का नाम : प्यारी देवी पिता का नाम: पांचाराम गृह संख्या : 241 उम्र : 35 लिंग : महिला	फोटो उपलब्ध
376	NAE1053727	निर्वाचक का नाम : संती देवी पिता का नाम: गजाराम गृह संख्या : 241 उम्र : 32 लिंग : महिला	फोटो उपलब्ध	# 377	NAE0904862	निर्वाचक का नाम : पांचाराम पिता का नाम: वीजाराम गृह संख्या : 241 उम्र : 31 लिंग : पुरुष	फोटो उपलब्ध	378	NAE1487073	निर्वाचक का नाम : छगना राम पिता का नाम: बीजा राम गृह संख्या : 241 उम्र : 30 लिंग : पुरुष	फोटो उपलब्ध
379	NAE1487107	निर्वाचक का नाम : सांवलाम राम पिता का नाम: बीजा राम गृह संख्या : 241 उम्र : 27 लिंग : पुरुष	फोटो उपलब्ध	380	NAE1844000	निर्वाचक का नाम : लीला राम पिता का नाम: भला राम गृह संख्या : 241 उम्र : 24 लिंग : पुरुष	फोटो उपलब्ध	381	NAE1859677	निर्वाचक का नाम : रमेश कुमार पिता का नाम: वरधा राम गृह संख्या : 241 उम्र : 21 लिंग : पुरुष	फोटो उपलब्ध
382	KLC2070563	निर्वाचक का नाम : पाबू देवी पिता का नाम: गमना राम गृह संख्या : 242 ए उम्र : 42 लिंग : महिला	फोटो उपलब्ध	383	NAE1553007	निर्वाचक का नाम : परवेश कुमार पिता का नाम: भावाराम गृह संख्या : 243 उम्र : 25 लिंग : पुरुष	फोटो उपलब्ध	384	NAE1108455	निर्वाचक का नाम : वीजाराम पिता का नाम: नरसाराम गृह संख्या : 248 उम्र : 29 लिंग : पुरुष	फोटो उपलब्ध
385	NAE1847532	निर्वाचक का नाम : संतोकी देवी पिता का नाम: बीजा राम गृह संख्या : 248 उम्र : 28 लिंग : महिला	फोटो उपलब्ध	386	NAE1108430	निर्वाचक का नाम : भंवरलाल पिता का नाम: माधाराम गृह संख्या : 329 उम्र : 29 लिंग : पुरुष	फोटो उपलब्ध	387	NAE1108448	निर्वाचक का नाम : गोपाराम पिता का नाम: जोगाराम गृह संख्या : 329 उम्र : 29 लिंग : पुरुष	फोटो उपलब्ध
388	NAE1290063	निर्वाचक का नाम : मोटा राम पिता का नाम: मकान राम गृह संख्या : 343029 उम्र : 33 लिंग : पुरुष	फोटो उपलब्ध	389	NAE1290105	निर्वाचक का नाम : हरसन राम पिता का नाम: मकान राम गृह संख्या : 343029 उम्र : 30 लिंग : पुरुष	फोटो उपलब्ध	390	NAE1290030	निर्वाचक का नाम : गणेश राम पिता का नाम: बाबु राम गृह संख्या : 343029 उम्र : 29 लिंग : पुरुष	फोटो उपलब्ध

<p>391</p> <p>निर्वाचक का नाम : जितेंद्र सिंह पिता का नाम: जब्बर सिंह गृह संख्या : 343029 उम्र : 26 लिंग : पुरुष</p>	<p>NAE1639152</p> <p>फोटो उपलब्ध</p>	<p>392</p> <p>निर्वाचक का नाम : सोरम देवी पति का नाम: सुजा राम गृह संख्या : चौधरियो उम्र : 30 लिंग : महिला</p>	<p>NAE2109494</p> <p>फोटो उपलब्ध</p>	<p>393</p> <p>निर्वाचक का नाम : रमेश कुमार पिता का नाम: हरचंद राम गृह संख्या : चौधरियो उम्र : 25 लिंग : पुरुष</p>	<p>NAE2107936</p> <p>फोटो उपलब्ध</p>
<p>394</p> <p>निर्वाचक का नाम : अतया कुमारी पति का नाम: रमेश कुमार गृह संख्या : चौधरियो उम्र : 25 लिंग : महिला</p>	<p>NAE2108074</p> <p>फोटो उपलब्ध</p>	<p>395</p> <p>निर्वाचक का नाम : देशु देवी पति का नाम: मेशा गृह संख्या : नरता उम्र : 27 लिंग : महिला</p>	<p>NAE2127215</p> <p>फोटो उपलब्ध</p>	<p>396</p> <p>निर्वाचक का नाम : विमला देवी पति का नाम: महेंद्र गृह संख्या : नरता उम्र : 25 लिंग : महिला</p>	<p>NAE2125250</p> <p>फोटो उपलब्ध</p>

397	NAE1927854	निर्वाचक का नाम : श्रवण कुमार पिता का नाम: गजा राम गृह संख्या : 128 उम्र : 27 लिंग : पुरुष	फोटो उपलब्ध	398	NAE0853481	निर्वाचक का नाम : तलकाराम पिता का नाम: कसनाराम गृह संख्या : 241 उम्र : 37 लिंग : पुरुष	फोटो उपलब्ध	399	NAE0853523	निर्वाचक का नाम : पांचाराम पिता का नाम: समरथाराम गृह संख्या : 241 उम्र : 32 लिंग : पुरुष	फोटो उपलब्ध
400	NAE2068609	निर्वाचक का नाम : रमकू देवी पति का नाम: पांचा राम गृह संख्या : 241 उम्र : 30 लिंग : महिला	फोटो उपलब्ध	401	NAE2043842	निर्वाचक का नाम : धरमी देवी पति का नाम: मगा राम जी गृह संख्या : 242 उम्र : 93 लिंग : महिला	फोटो उपलब्ध	# 402	KLC1479450	निर्वाचक का नाम : सुंगी देवी पति का नाम: प्रभू राम गृह संख्या : 242 उम्र : 45 लिंग : महिला	फोटो उपलब्ध
# 403	KLC1479443	निर्वाचक का नाम : सुबटी देवी पति का नाम: उदा राम गृह संख्या : 242 उम्र : 43 लिंग : महिला	फोटो उपलब्ध	404	NAE0033431	निर्वाचक का नाम : उदा राम पिता का नाम: मगा गृह संख्या : 242 उम्र : 47 लिंग : पुरुष	फोटो उपलब्ध	405	NAE0220715	निर्वाचक का नाम : पकाराम पिता का नाम: रेखाराम गृह संख्या : 242 उम्र : 38 लिंग : पुरुष	फोटो उपलब्ध
406	NAE1290139	निर्वाचक का नाम : चीना राम पिता का नाम: प्रभु राम गृह संख्या : 242 उम्र : 27 लिंग : पुरुष	फोटो उपलब्ध	407	NAE1649581	निर्वाचक का नाम : गीता देवी पति का नाम: चीना राम गृह संख्या : 242 उम्र : 25 लिंग : महिला	फोटो उपलब्ध	408	RJ/22/172/427021	निर्वाचक का नाम : भावा राम पिता का नाम: वागा जी गृह संख्या : 243 उम्र : 70 लिंग : पुरुष	फोटो उपलब्ध
409	RJ/22/172/427017	निर्वाचक का नाम : मांगी पति का नाम: भावा राम गृह संख्या : 243 उम्र : 66 लिंग : महिला	फोटो उपलब्ध	410	RJ/22/172/426448	निर्वाचक का नाम : कोला पिता का नाम: रेखा गृह संख्या : 243 उम्र : 58 लिंग : पुरुष	फोटो उपलब्ध	411	RJ/22/172/426204	निर्वाचक का नाम : सावला पिता का नाम: रेखा गृह संख्या : 243 उम्र : 58 लिंग : पुरुष	फोटो उपलब्ध
412	RJ/22/172/426266	निर्वाचक का नाम : सूकी पति का नाम: मोना गृह संख्या : 243 उम्र : 57 लिंग : महिला	फोटो उपलब्ध	413	KLC1641109	निर्वाचक का नाम : मोरी पति का नाम: कोलाराम गृह संख्या : 243 उम्र : 55 लिंग : महिला	फोटो उपलब्ध	414	KLC1641117	निर्वाचक का नाम : मेती पति का नाम: सावलाराम गृह संख्या : 243 उम्र : 55 लिंग : महिला	फोटो उपलब्ध
415	KLC1641125	निर्वाचक का नाम : शंकर पिता का नाम: रेखाराम गृह संख्या : 243 उम्र : 47 लिंग : पुरुष	फोटो उपलब्ध	416	KLC1641133	निर्वाचक का नाम : देशु पति का नाम: शंकर गृह संख्या : 243 उम्र : 44 लिंग : महिला	फोटो उपलब्ध	417	NAE0033548	निर्वाचक का नाम : उकाराम पिता का नाम: भावाराम गृह संख्या : 243 उम्र : 41 लिंग : पुरुष	फोटो उपलब्ध
418	KLC2244580	निर्वाचक का नाम : पारूदेवी पति का नाम: उकाराम गृह संख्या : 243 उम्र : 41 लिंग : महिला	फोटो उपलब्ध	419	NAE0507244	निर्वाचक का नाम : रमेश पिता का नाम: भावाराम गृह संख्या : 243 उम्र : 39 लिंग : पुरुष	फोटो उपलब्ध	420	NAE0033183	निर्वाचक का नाम : कालुराम पिता का नाम: भावाराम गृह संख्या : 243 उम्र : 37 लिंग : पुरुष	फोटो उपलब्ध
421	NAE1164821	निर्वाचक का नाम : उषा देवी पति का नाम: दिनेश कुमार गृह संख्या : 243 उम्र : 32 लिंग : महिला	फोटो उपलब्ध	422	NAE0507251	निर्वाचक का नाम : जतो पति का नाम: कालाराम गृह संख्या : 243 उम्र : 32 लिंग : महिला	फोटो उपलब्ध	423	NAE0904870	निर्वाचक का नाम : सौरभ देवी पति का नाम: रमेश कुमार गृह संख्या : 243 उम्र : 32 लिंग : महिला	फोटो उपलब्ध
424	NAE0904813	निर्वाचक का नाम : घेवाराम पिता का नाम: भावाराम गृह संख्या : 243 उम्र : 31 लिंग : पुरुष	फोटो उपलब्ध	425	NAE1164813	निर्वाचक का नाम : सुबटी देवी पति का नाम: घेवाराम गृह संख्या : 243 उम्र : 30 लिंग : महिला	फोटो उपलब्ध	426	NAE1164805	निर्वाचक का नाम : दिनेश कुमार पिता का नाम: भावाराम गृह संख्या : 243 उम्र : 30 लिंग : पुरुष	फोटो उपलब्ध

427	NAE1620319	निर्वाचक का नाम : राधा देवी पति का नाम: प्रवेश कुमार गृह संख्या : 243 उम्र : 27 लिंग : महिला	फोटो उपलब्ध	428	NAE1743699	निर्वाचक का नाम : अर्जुन कुमार पिता का नाम: कोलाराम गृह संख्या : 243 उम्र : 23 लिंग : पुरुष	फोटो उपलब्ध	429	RJ/22/172/426004	निर्वाचक का नाम : शैलू कंवर पति का नाम: सत सिंह गृह संख्या : 245 उम्र : 78 लिंग : महिला	फोटो उपलब्ध
430	RJ/22/172/427063	निर्वाचक का नाम : पोसु पति का नाम: भूर सिंह गृह संख्या : 245 उम्र : 77 लिंग : महिला	फोटो उपलब्ध	431	RJ/22/172/426056	निर्वाचक का नाम : कस्तु कंवर पति का नाम: भोप सिंह गृह संख्या : 245 उम्र : 71 लिंग : महिला	फोटो उपलब्ध	432	RJ/22/172/426042	निर्वाचक का नाम : भगवत सिंह पिता का नाम: सत सिंह गृह संख्या : 245 उम्र : 50 लिंग : पुरुष	फोटो उपलब्ध
433	KLC1641141	निर्वाचक का नाम : ऊँजी कंवर, पति का नाम: भगवत सिंह गृह संख्या : 245 उम्र : 47 लिंग : महिला	फोटो उपलब्ध	434	KLC1795780	निर्वाचक का नाम : देवी सिंह पिता का नाम: भोप सिंह गृह संख्या : 245 उम्र : 47 लिंग : पुरुष	फोटो उपलब्ध	435	KLC1641158	निर्वाचक का नाम : नरपत सिंह पिता का नाम: भूर सिंह गृह संख्या : 245 उम्र : 47 लिंग : पुरुष	फोटो उपलब्ध
436	KLC1795764	निर्वाचक का नाम : हिममत सिंह पिता का नाम: सतसिंह गृह संख्या : 245 उम्र : 46 लिंग : पुरुष	फोटो उपलब्ध	437	KLC2070282	निर्वाचक का नाम : इमका पति का नाम: नरतप सिंह गृह संख्या : 245 उम्र : 44 लिंग : महिला	फोटो उपलब्ध	438	KLC1795772	निर्वाचक का नाम : चन्दन कर्वर पति का नाम: हिममत सिंह गृह संख्या : 245 उम्र : 43 लिंग : महिला	फोटो उपलब्ध
439	KLC2104982	निर्वाचक का नाम : लाखसिंह पिता का नाम: भोप सिंह गृह संख्या : 245 उम्र : 42 लिंग : पुरुष	फोटो उपलब्ध	440	NAE0265793	निर्वाचक का नाम : छैल सिंह पिता का नाम: सतसिंह गृह संख्या : 245 उम्र : 40 लिंग : पुरुष	फोटो उपलब्ध	441	KLC2244325	निर्वाचक का नाम : कैलाश कंवर पति का नाम: देवी सिंह गृह संख्या : 245 उम्र : 39 लिंग : महिला	फोटो उपलब्ध
442	KLC2244341	निर्वाचक का नाम : कैलाश कंवर पति का नाम: लाखसिंह गृह संख्या : 245 उम्र : 38 लिंग : महिला	फोटो उपलब्ध	443	NAE0266031	निर्वाचक का नाम : मदन सिंह पिता का नाम: भूरसिंह गृह संख्या : 245 उम्र : 38 लिंग : पुरुष	फोटो उपलब्ध	444	KLC2244333	निर्वाचक का नाम : गोपी कंवर पति का नाम: छैल सिंह गृह संख्या : 245 उम्र : 37 लिंग : महिला	फोटो उपलब्ध
445	NAE0713628	निर्वाचक का नाम : शेर सिंह पिता का नाम: भोप सिंह गृह संख्या : 245 उम्र : 33 लिंग : पुरुष	फोटो उपलब्ध	446	NAE0713636	निर्वाचक का नाम : पिकी कंवर पति का नाम: मदन सिंह गृह संख्या : 245 उम्र : 32 लिंग : महिला	फोटो उपलब्ध	447	NAE1739374	निर्वाचक का नाम : हंस कंवर पति का नाम: शेरसिंह गृह संख्या : 245 उम्र : 28 लिंग : महिला	फोटो उपलब्ध
448	NAE1802206	निर्वाचक का नाम : मनोहर सिंह पिता का नाम: नरपत सिंह गृह संख्या : 245 उम्र : 24 लिंग : पुरुष	फोटो उपलब्ध	449	NAE1708965	निर्वाचक का नाम : फूल सिंह भाटी पिता का नाम: भगवत सिंह गृह संख्या : 245 उम्र : 23 लिंग : पुरुष	फोटो उपलब्ध	450	NAE2054682	निर्वाचक का नाम : साया कंवर पति का नाम: फूल सिंह गृह संख्या : 245 उम्र : 23 लिंग : महिला	फोटो उपलब्ध
451	NAE2054757	निर्वाचक का नाम : सुरेंद्र सिंह पिता का नाम: भगवत सिंह गृह संख्या : 245 उम्र : 22 लिंग : पुरुष	फोटो उपलब्ध	452	NAE2180867	निर्वाचक का नाम : मेहर सिंह पिता का नाम: नरपत सिंह गृह संख्या : 245 उम्र : 19 लिंग : पुरुष	फोटो उपलब्ध	453	RJ/22/172/426044	निर्वाचक का नाम : कसना पिता का नाम: गेना गृह संख्या : 246 उम्र : 75 लिंग : पुरुष	फोटो उपलब्ध
454	RJ/22/172/427010	निर्वाचक का नाम : राधा पति का नाम: चेलाराम गृह संख्या : 246 उम्र : 71 लिंग : महिला	फोटो उपलब्ध	455	RJ/22/172/424020	निर्वाचक का नाम : चेलाराम पिता का नाम: गीगा जी गृह संख्या : 246 उम्र : 70 लिंग : पुरुष	फोटो उपलब्ध	456	RJ/22/172/427005	निर्वाचक का नाम : सुबटी पति का नाम: देवाराम गृह संख्या : 246 उम्र : 68 लिंग : महिला	फोटो उपलब्ध

457	RJ/22/172/427031	निर्वाचक का नाम : हुली पति का नाम: कसना गृह संख्या : 246 उम्र : 68 लिंग : महिला	फोटो उपलब्ध	458	KLC1853068	निर्वाचक का नाम : नरसा पिता का नाम: गेना गृह संख्या : 246 उम्र : 66 लिंग : पुरुष	फोटो उपलब्ध	459	KLC1641166	निर्वाचक का नाम : तलसी पति का नाम: समरथा गृह संख्या : 246 उम्र : 64 लिंग : महिला	फोटो उपलब्ध
460	RJ/22/172/423092	निर्वाचक का नाम : समरथा पिता का नाम: गीगाराम गृह संख्या : 246 उम्र : 62 लिंग : पुरुष	फोटो उपलब्ध	461	KLC1853043	निर्वाचक का नाम : मरगो पति का नाम: नरसा गृह संख्या : 246 उम्र : 61 लिंग : महिला	फोटो उपलब्ध	462	RJ/22/172/427011	निर्वाचक का नाम : मंगी पति का नाम: भगुराम गृह संख्या : 246 उम्र : 60 लिंग : महिला	फोटो उपलब्ध
463	RJ/22/172/424034	निर्वाचक का नाम : भगुराम पिता का नाम: गीगाराम गृह संख्या : 246 उम्र : 56 लिंग : पुरुष	फोटो उपलब्ध	464	RJ/22/172/427126	निर्वाचक का नाम : पूनमाराम पिता का नाम: चैलाराम गृह संख्या : 246 उम्र : 55 लिंग : पुरुष	फोटो उपलब्ध	465	KLC1396589	निर्वाचक का नाम : मफरी पति का नाम: पूनमाराम गृह संख्या : 246 उम्र : 50 लिंग : महिला	फोटो उपलब्ध
466	RJ/22/172/423082	निर्वाचक का नाम : देवाराम पिता का नाम: गीगाराम गृह संख्या : 246 उम्र : 50 लिंग : पुरुष	फोटो उपलब्ध	467	KLC1641190	निर्वाचक का नाम : माधाराम पिता का नाम: चैलाराम गृह संख्या : 246 उम्र : 47 लिंग : पुरुष	फोटो उपलब्ध	468	KLC1641208	निर्वाचक का नाम : सुबटी पति का नाम: माधाराम गृह संख्या : 246 उम्र : 45 लिंग : महिला	फोटो उपलब्ध
469	KLC1641174	निर्वाचक का नाम : वचनाराम पिता का नाम: समरथा राम गृह संख्या : 246 उम्र : 45 लिंग : पुरुष	फोटो उपलब्ध	470	KLC1641182	निर्वाचक का नाम : पंखु पति का नाम: वचनाराम गृह संख्या : 246 उम्र : 43 लिंग : महिला	फोटो उपलब्ध	471	NAE0221127	निर्वाचक का नाम : प्रभुराम पिता का नाम: समरथा राम गृह संख्या : 246 उम्र : 38 लिंग : पुरुष	फोटो उपलब्ध
472	NAE0221093	निर्वाचक का नाम : वसनाराम पिता का नाम: चैलाराम गृह संख्या : 246 उम्र : 38 लिंग : पुरुष	फोटो उपलब्ध	473	NAE0221119	निर्वाचक का नाम : मेगाराम पिता का नाम: समरथा राम गृह संख्या : 246 उम्र : 36 लिंग : पुरुष	फोटो उपलब्ध	474	NAE0221085	निर्वाचक का नाम : हरकाराम पिता का नाम: चैलाराम गृह संख्या : 246 उम्र : 36 लिंग : पुरुष	फोटो उपलब्ध
475	NAE0891069	निर्वाचक का नाम : मीरा देवी पति का नाम: तलकाराम गृह संख्या : 246 उम्र : 34 लिंग : महिला	फोटो उपलब्ध	476	NAE0891051	निर्वाचक का नाम : छगन देवी पति का नाम: मेघाराम गृह संख्या : 246 उम्र : 33 लिंग : महिला	फोटो उपलब्ध	477	NAE2159184	निर्वाचक का नाम : रमेश कुमार पिता का नाम: पुनमाराम गृह संख्या : 246 उम्र : 26 लिंग : पुरुष	फोटो उपलब्ध
478	NAE2085447	निर्वाचक का नाम : सुरेश कुमार पिता का नाम: भगु राम गृह संख्या : 246 उम्र : 24 लिंग : पुरुष	फोटो उपलब्ध	479	NAE2161115	निर्वाचक का नाम : हितेश कुमार पिता का नाम: पुनमाराम गृह संख्या : 246 उम्र : 24 लिंग : पुरुष	फोटो उपलब्ध	480	NAE2067544	निर्वाचक का नाम : दाडमी कुमारी पिता का नाम: वचना राम गृह संख्या : 246 उम्र : 22 लिंग : महिला	फोटो उपलब्ध
481	NAE2067239	निर्वाचक का नाम : अर्जुन कुमार पिता का नाम: भगुराम गृह संख्या : 246 उम्र : 21 लिंग : पुरुष	फोटो उपलब्ध	482	NAE2159366	निर्वाचक का नाम : अशोक कुमार पिता का नाम: माधाराम गृह संख्या : 246 उम्र : 21 लिंग : पुरुष	फोटो उपलब्ध	483	NAE2067346	निर्वाचक का नाम : ममता कुमारी पिता का नाम: वचना राम गृह संख्या : 246 उम्र : 20 लिंग : महिला	फोटो उपलब्ध
484	NAE2159879	निर्वाचक का नाम : प्रकाश कुमार पिता का नाम: माधाराम गृह संख्या : 246 उम्र : 19 लिंग : पुरुष	फोटो उपलब्ध	485	NAE0647958	निर्वाचक का नाम : नैनाराम पिता का नाम: नरसाराम गृह संख्या : 248 उम्र : 35 लिंग : पुरुष	फोटो उपलब्ध	486	NAE0647966	निर्वाचक का नाम : चन्द्रा देवी पति का नाम: नैनाराम गृह संख्या : 248 उम्र : 32 लिंग : महिला	फोटो उपलब्ध

<p>487</p> <p>निर्वाचक का नाम : करतारा राम पिता का नाम: देवा राम गृह संख्या : 248 उम्र : 32 लिंग : पुरुष</p>	<p>NAE1290154</p> <p>फोटो उपलब्ध</p>	<p>488</p> <p>निर्वाचक का नाम : मफारी देवी पति का नाम: प्रभु राम गृह संख्या : 248 उम्र : 31 लिंग : महिला</p>	<p>NAE1290147</p> <p>फोटो उपलब्ध</p>	<p>489</p> <p>निर्वाचक का नाम : छगना राम पिता का नाम: देवा राम गृह संख्या : 248 उम्र : 29 लिंग : पुरुष</p>	<p>NAE1290121</p> <p>फोटो उपलब्ध</p>
<p>490</p> <p>निर्वाचक का नाम : उदा राम पिता का नाम: भुगा राम गृह संख्या : 248 उम्र : 28 लिंग : पुरुष</p>	<p>NAE1290113</p> <p>फोटो उपलब्ध</p>	<p>491</p> <p>निर्वाचक का नाम : गीता देवी पति का नाम: उदाराम गृह संख्या : 248 उम्र : 27 लिंग : महिला</p>	<p>NAE2084945</p> <p>फोटो उपलब्ध</p>	<p>492</p> <p>निर्वाचक का नाम : सोरम देवी पति का नाम: छगना राम गृह संख्या : नरता उम्र : 28 लिंग : महिला</p>	<p>NAE2117935</p> <p>फोटो उपलब्ध</p>

493	NAE1846971	निर्वाचक का नाम : नरपत कुमार पिता का नाम: नरसा राम गृह संख्या : 240 उम्र : 23 लिंग : पुरुष	फोटो उपलब्ध	494	RJ/22/172/426262	निर्वाचक का नाम : जोड़ता पिता का नाम: हरजी गृह संख्या : 248 उम्र : 66 लिंग : पुरुष	फोटो उपलब्ध	495	RJ/22/172/426265	निर्वाचक का नाम : लूंगी पिता का नाम: जोड़ता गृह संख्या : 248 उम्र : 65 लिंग : महिला	फोटो उपलब्ध
496	RJ/22/172/426319	निर्वाचक का नाम : रामजी पिता का नाम: हरजी गृह संख्या : 248 उम्र : 65 लिंग : पुरुष	फोटो उपलब्ध	497	RJ/22/172/426261	निर्वाचक का नाम : परबु पिता का नाम: जेठा गृह संख्या : 248 उम्र : 65 लिंग : पुरुष	फोटो उपलब्ध	498	RJ/22/172/426320	निर्वाचक का नाम : सादा पिता का नाम: दला गृह संख्या : 248 उम्र : 65 लिंग : पुरुष	फोटो उपलब्ध
499	RJ/22/172/427002	निर्वाचक का नाम : पौचू पति का नाम: परबु गृह संख्या : 248 उम्र : 63 लिंग : महिला	फोटो उपलब्ध	500	RJ/22/172/426285	निर्वाचक का नाम : पूरा पिता का नाम: जगा गृह संख्या : 248 उम्र : 63 लिंग : पुरुष	फोटो उपलब्ध	501	RJ/22/172/426270	निर्वाचक का नाम : जीवो पति का नाम: रामजी गृह संख्या : 248 उम्र : 63 लिंग : महिला	फोटो उपलब्ध
502	KLC1795798	निर्वाचक का नाम : मोना पिता का नाम: दला गृह संख्या : 248 उम्र : 61 लिंग : पुरुष	फोटो उपलब्ध	503	RJ/22/172/426267	निर्वाचक का नाम : बादली पति का नाम: पूरा गृह संख्या : 248 उम्र : 61 लिंग : महिला	फोटो उपलब्ध	504	RJ/22/172/426276	निर्वाचक का नाम : नरसा पिता का नाम: जेठा गृह संख्या : 248 उम्र : 61 लिंग : पुरुष	फोटो उपलब्ध
505	RJ/22/172/426268	निर्वाचक का नाम : पारू पति का नाम: सादा गृह संख्या : 248 उम्र : 61 लिंग : महिला	फोटो उपलब्ध	506	RJ/22/172/427004	निर्वाचक का नाम : जीणी पति का नाम: नरसा गृह संख्या : 248 उम्र : 59 लिंग : महिला	फोटो उपलब्ध	507	RJ/22/172/426598	निर्वाचक का नाम : तोला पिता का नाम: जेठा गृह संख्या : 248 उम्र : 58 लिंग : पुरुष	फोटो उपलब्ध
508	RJ/22/172/426277	निर्वाचक का नाम : ज्योती पति का नाम: तोला गृह संख्या : 248 उम्र : 56 लिंग : महिला	फोटो उपलब्ध	509	KLC2244739	निर्वाचक का नाम : बगताराम पिता का नाम: नरसाराम गृह संख्या : 248 उम्र : 48 लिंग : पुरुष	फोटो उपलब्ध	510	KLC1853423	निर्वाचक का नाम : रमकु पति का नाम: बगताराम गृह संख्या : 248 उम्र : 46 लिंग : महिला	फोटो उपलब्ध
511	NAE0306621	निर्वाचक का नाम : लक्ष्मणाराम पिता का नाम: रामजीराम गृह संख्या : 248 उम्र : 37 लिंग : पुरुष	फोटो उपलब्ध	512	NAE0306613	निर्वाचक का नाम : मेदाराम पिता का नाम: सादाराम गृह संख्या : 248 उम्र : 37 लिंग : पुरुष	फोटो उपलब्ध	513	NAE0648030	निर्वाचक का नाम : कमला देवी पति का नाम: मेदाराम गृह संख्या : 248 उम्र : 32 लिंग : महिला	फोटो उपलब्ध
514	NAE1149012	निर्वाचक का नाम : देशु देवी पति का नाम: मुकेश कुमार गृह संख्या : 248 उम्र : 30 लिंग : महिला	फोटो उपलब्ध	515	NAE1149020	निर्वाचक का नाम : मुकेश कुमार पिता का नाम: तोलाराम गृह संख्या : 248 उम्र : 29 लिंग : पुरुष	फोटो उपलब्ध	516	NAE2054187	निर्वाचक का नाम : राजू राम पिता का नाम: प्रभू राम गृह संख्या : 248 उम्र : 27 लिंग : पुरुष	फोटो उपलब्ध
517	NAE2083970	निर्वाचक का नाम : ममता देवी पति का नाम: राजुराम गृह संख्या : 248 उम्र : 26 लिंग : महिला	फोटो उपलब्ध	518	NAE2103315	निर्वाचक का नाम : पेंटा देवी पति का नाम: हीरालाल गृह संख्या : 248 उम्र : 25 लिंग : महिला	फोटो उपलब्ध	519	NAE2063816	निर्वाचक का नाम : उदा राम पिता का नाम: वगता राम गृह संख्या : 248 उम्र : 20 लिंग : पुरुष	फोटो उपलब्ध
520	RJ/22/172/426453	निर्वाचक का नाम : भीमा पिता का नाम: सवा गृह संख्या : 249 उम्र : 83 लिंग : पुरुष	फोटो उपलब्ध	521	RJ/22/172/427067	निर्वाचक का नाम : गंगा पति का नाम: भीमा गृह संख्या : 249 उम्र : 75 लिंग : महिला	फोटो उपलब्ध	522	RJ/22/172/426203	निर्वाचक का नाम : कोकु पति का नाम: दरगा गृह संख्या : 249 उम्र : 71 लिंग : महिला	फोटो उपलब्ध

523	RJ/22/172/426113	निर्वाचक का नाम : रेखा पिता का नाम: जामा गृह संख्या : 249 उम्र : 70 लिंग : पुरुष	फोटो उपलब्ध	524	RJ/22/172/427026	निर्वाचक का नाम : पौंचु पति का नाम: रेखा गृह संख्या : 249 उम्र : 68 लिंग : महिला	फोटो उपलब्ध	525	KLC2243475	निर्वाचक का नाम : मना पिता का नाम: जामा गृह संख्या : 249 उम्र : 66 लिंग : पुरुष	फोटो उपलब्ध
526	RJ/22/172/426452	निर्वाचक का नाम : धुनी देवी पति का नाम: मना गृह संख्या : 249 उम्र : 63 लिंग : महिला	फोटो उपलब्ध	527	NAE0033274	निर्वाचक का नाम : दीपा पिता का नाम: खंगारा गृह संख्या : 249 उम्र : 57 लिंग : पुरुष	फोटो उपलब्ध	528	KLC2243467	निर्वाचक का नाम : गजाराम पिता का नाम: रेखाराम गृह संख्या : 249 उम्र : 47 लिंग : पुरुष	फोटो उपलब्ध
529	KLC2105146	निर्वाचक का नाम : हिमता राम पिता का नाम: खंगाराराम गृह संख्या : 249 उम्र : 44 लिंग : पुरुष	फोटो उपलब्ध	530	KLC2105153	निर्वाचक का नाम : तौलाराम पिता का नाम: खंगाराराम गृह संख्या : 249 उम्र : 43 लिंग : पुरुष	फोटो उपलब्ध	531	NAE0220871	निर्वाचक का नाम : पंखु देवी पति का नाम: हिमता राम गृह संख्या : 249 उम्र : 43 लिंग : महिला	फोटो उपलब्ध
532	NAE0265785	निर्वाचक का नाम : कपूराराम पिता का नाम: भीमाराम गृह संख्या : 249 उम्र : 39 लिंग : पुरुष	फोटो उपलब्ध	533	NAE0265660	निर्वाचक का नाम : पांचाराम पिता का नाम: रेखाराम गृह संख्या : 249 उम्र : 39 लिंग : पुरुष	फोटो उपलब्ध	534	NAE0853390	निर्वाचक का नाम : मंजू देवी पति का नाम: गजाराम गृह संख्या : 249 उम्र : 39 लिंग : महिला	फोटो उपलब्ध
535	NAE0220681	निर्वाचक का नाम : मकनाराम पिता का नाम: रेखाराम गृह संख्या : 249 उम्र : 38 लिंग : पुरुष	फोटो उपलब्ध	536	NAE0147330	निर्वाचक का नाम : शान्ति देवी पति का नाम: तौलाराम गृह संख्या : 249 उम्र : 38 लिंग : महिला	फोटो उपलब्ध	537	NAE0949529	निर्वाचक का नाम : दाना राम पिता का नाम: रेखा राम गृह संख्या : 249 उम्र : 37 लिंग : पुरुष	फोटो उपलब्ध
538	NAE1053743	निर्वाचक का नाम : वचनी देवी पति का नाम: कपूराराम गृह संख्या : 249 उम्र : 37 लिंग : महिला	फोटो उपलब्ध	539	NAE0507285	निर्वाचक का नाम : नाथाराम पिता का नाम: खंगाराराम गृह संख्या : 249 उम्र : 34 लिंग : पुरुष	फोटो उपलब्ध	540	NAE0949537	निर्वाचक का नाम : वरदा राम पिता का नाम: रेखा राम गृह संख्या : 249 उम्र : 33 लिंग : पुरुष	फोटो उपलब्ध
541	NAE1053750	निर्वाचक का नाम : झमका देवी पति का नाम: दीपाराम गृह संख्या : 249 उम्र : 31 लिंग : महिला	फोटो उपलब्ध	542	NAE1533819	निर्वाचक का नाम : चौधरी सुरेश पिता का नाम: मानाराम गृह संख्या : 249 उम्र : 29 लिंग : पुरुष	फोटो उपलब्ध	543	NAE1362151	निर्वाचक का नाम : रिंकी कुमारी पति का नाम: नाथाराम गृह संख्या : 249 उम्र : 27 लिंग : महिला	फोटो उपलब्ध
544	NAE2172724	निर्वाचक का नाम : दिनेश कुमार पिता का नाम: तौलाराम गृह संख्या : 249 उम्र : 22 लिंग : पुरुष	फोटो उपलब्ध	545	NAE2172740	निर्वाचक का नाम : अनीता कुमारी पिता का नाम: तौलाराम गृह संख्या : 249 उम्र : 20 लिंग : महिला	फोटो उपलब्ध	546	NAE2035830	निर्वाचक का नाम : सोनू देवी पति का नाम: दाना राम गृह संख्या : 350-5 उम्र : 29 लिंग : महिला	फोटो उपलब्ध

547	NAE2189447	निर्वाचक का नाम : पूरणा कुमारी पिता का नाम: केवा राम गृह संख्या : 318 उम्र : 24 लिंग : महिला	फोटो उपलब्ध	548	NAE2096170	निर्वाचक का नाम : जबरा राम पिता का नाम: केवा राम गृह संख्या : 318 उम्र : 21 लिंग : पुरुष	फोटो उपलब्ध	549	NAE0853473	निर्वाचक का नाम : पारस देवी पिता का नाम: डूंगरा राम गृह संख्या : 360 उम्र : 31 लिंग : महिला	फोटो उपलब्ध
550	RJ/22/172/426017	निर्वाचक का नाम : विक्रम सिंह पिता का नाम: उगम सिंह गृह संख्या : 361 उम्र : 81 लिंग : पुरुष	फोटो उपलब्ध	551	RJ/22/172/426025	निर्वाचक का नाम : गुलाब कवर पिता का नाम: विक्रम सिंह गृह संख्या : 361 उम्र : 76 लिंग : महिला	फोटो उपलब्ध	552	RJ/22/172/426012	निर्वाचक का नाम : दिलीप सिंह पिता का नाम: उगम सिंह गृह संख्या : 361 उम्र : 66 लिंग : पुरुष	फोटो उपलब्ध
553	RJ/22/172/426026	निर्वाचक का नाम : नरेन्द्र कंवर पिता का नाम: दिलिप सिंह गृह संख्या : 361 उम्र : 64 लिंग : महिला	फोटो उपलब्ध	554	RJ/22/172/426589	निर्वाचक का नाम : भरतपाल सिंह पिता का नाम: विक्रम सिंह गृह संख्या : 361 उम्र : 54 लिंग : पुरुष	फोटो उपलब्ध	555	KLC2105336	निर्वाचक का नाम : प्रवीण कंवर पिता का नाम: भरतपालसिंह गृह संख्या : 361 उम्र : 46 लिंग : महिला	फोटो उपलब्ध
556	KLC2105575	निर्वाचक का नाम : पृथ्वीपाल सिंह पिता का नाम: विक्रम सिंह गृह संख्या : 361 उम्र : 45 लिंग : पुरुष	फोटो उपलब्ध	557	NAE0356469	निर्वाचक का नाम : हेमलता चुंडावत पिता का नाम: पृथ्वीपाल सिंह गृह संख्या : 361 उम्र : 44 लिंग : महिला	फोटो उपलब्ध	558	KLC2243608	निर्वाचक का नाम : कर्मवीरसिंह पिता का नाम: दिलीप सिंह गृह संख्या : 361 उम्र : 37 लिंग : पुरुष	फोटो उपलब्ध
559	NAE1290444	निर्वाचक का नाम : किरण कंवर पिता का नाम: कर्मवीरसिंह गृह संख्या : 361 उम्र : 37 लिंग : महिला	फोटो उपलब्ध	560	NAE0709030	निर्वाचक का नाम : भानुवीर सिंह पिता का नाम: दिलीप सिंह गृह संख्या : 361 उम्र : 34 लिंग : पुरुष	फोटो उपलब्ध	561	RJ/22/172/426070	निर्वाचक का नाम : ज्योती पिता का नाम: परखा गृह संख्या : 362 उम्र : 91 लिंग : महिला	फोटो उपलब्ध
562	KLC1641554	निर्वाचक का नाम : ओटी पिता का नाम: रत्नाराम गृह संख्या : 362 उम्र : 75 लिंग : महिला	फोटो उपलब्ध	563	RJ/22/172/426308	निर्वाचक का नाम : ज्योती पिता का नाम: नवा गृह संख्या : 362 उम्र : 68 लिंग : महिला	फोटो उपलब्ध	564	RJ/22/172/427104	निर्वाचक का नाम : राम लाल पिता का नाम: परखा गृह संख्या : 362 उम्र : 61 लिंग : पुरुष	फोटो उपलब्ध
565	RJ/22/172/427013	निर्वाचक का नाम : शांता पिता का नाम: राम लाल गृह संख्या : 362 उम्र : 58 लिंग : महिला	फोटो उपलब्ध	566	RJ/22/172/426385	निर्वाचक का नाम : बागा पिता का नाम: परखा गृह संख्या : 362 उम्र : 57 लिंग : पुरुष	फोटो उपलब्ध	567	NAE0146407	निर्वाचक का नाम : कालाराम पिता का नाम: प्रभुराम गृह संख्या : 362 उम्र : 56 लिंग : पुरुष	फोटो उपलब्ध
568	RJ/22/172/426254	निर्वाचक का नाम : मोडाराम पिता का नाम: रत्ता राम गृह संख्या : 362 उम्र : 55 लिंग : पुरुष	फोटो उपलब्ध	569	RJ/22/172/426162	निर्वाचक का नाम : सुन्दर पिता का नाम: बागा गृह संख्या : 362 उम्र : 55 लिंग : महिला	फोटो उपलब्ध	570	NAE0710053	निर्वाचक का नाम : केली देवी पिता का नाम: कालाराम गृह संख्या : 362 उम्र : 53 लिंग : महिला	फोटो उपलब्ध
571	RJ/22/172/426309	निर्वाचक का नाम : रणछोडा राम पिता का नाम: प्रभुराम गृह संख्या : 362 उम्र : 53 लिंग : पुरुष	फोटो उपलब्ध	572	RJ/22/172/426307	निर्वाचक का नाम : शान्ता देवी पिता का नाम: रणछोडा राम गृह संख्या : 362 उम्र : 50 लिंग : महिला	फोटो उपलब्ध	573	KLC2070472	निर्वाचक का नाम : राजाराम पिता का नाम: नवाराम गृह संख्या : 362 उम्र : 49 लिंग : पुरुष	फोटो उपलब्ध
574	KLC1853357	निर्वाचक का नाम : लक्ष्मी पिता का नाम: छतरा राम गृह संख्या : 362 उम्र : 44 लिंग : महिला	फोटो उपलब्ध	575	KLC2244176	निर्वाचक का नाम : कान्तिलाल पिता का नाम: नवाराम गृह संख्या : 362 उम्र : 39 लिंग : पुरुष	फोटो उपलब्ध	576	KLC2244218	निर्वाचक का नाम : दिनेश पिता का नाम: नवाराम गृह संख्या : 362 उम्र : 38 लिंग : पुरुष	फोटो उपलब्ध

577	NAE0033142	निर्वाचक का नाम : अशोक कुमार पिता का नाम: गौरधन लाल गृह संख्या : 362 उम्र : 38 लिंग : पुरुष	फोटो उपलब्ध	578	NAE0033605	निर्वाचक का नाम : झीणी पति का नाम: राजाराम गृह संख्या : 362 उम्र : 38 लिंग : महिला	फोटो उपलब्ध	579	KLC2244143	निर्वाचक का नाम : शारदा पति का नाम: दिनेश गृह संख्या : 362 उम्र : 37 लिंग : महिला	फोटो उपलब्ध
580	KLC2244234	निर्वाचक का नाम : सुगरी पति का नाम: कान्तिलाल गृह संख्या : 362 उम्र : 37 लिंग : महिला	फोटो उपलब्ध	581	NAE1290451	निर्वाचक का नाम : घनश्याम पिता का नाम: वागा राम गृह संख्या : 362 उम्र : 27 लिंग : पुरुष	फोटो उपलब्ध	582	NAE2095016	निर्वाचक का नाम : भावेश कुमार पिता का नाम: राम लाल गृह संख्या : 362 उम्र : 20 लिंग : पुरुष	फोटो उपलब्ध
583	RJ/22/172/426047	निर्वाचक का नाम : नानजी पिता का नाम: कूभा गृह संख्या : 363 उम्र : 85 लिंग : पुरुष	फोटो उपलब्ध	584	RJ/22/172/426065	निर्वाचक का नाम : लवगी पति का नाम: नानजी गृह संख्या : 363 उम्र : 79 लिंग : महिला	फोटो उपलब्ध	585	NAE0032987	निर्वाचक का नाम : हंजा पति का नाम: मादा गृह संख्या : 363 उम्र : 60 लिंग : महिला	फोटो उपलब्ध
586	RJ/22/172/426133	निर्वाचक का नाम : समदा पति का नाम: मसरा गृह संख्या : 363 उम्र : 58 लिंग : महिला	फोटो उपलब्ध	587	RJ/22/172/426387	निर्वाचक का नाम : केवा पिता का नाम: धुखा गृह संख्या : 363 उम्र : 56 लिंग : पुरुष	फोटो उपलब्ध	588	NAE2113009	निर्वाचक का नाम : वगता राम पंचाल पिता का नाम: सामता राम जी गृह संख्या : 363 उम्र : 56 लिंग : पुरुष	फोटो उपलब्ध
589	KLC1853050	निर्वाचक का नाम : केली पति का नाम: वगता गृह संख्या : 363 उम्र : 53 लिंग : महिला	फोटो उपलब्ध	590	RJ/22/172/426077	निर्वाचक का नाम : रमेश पिता का नाम: सामती गृह संख्या : 363 उम्र : 53 लिंग : पुरुष	फोटो उपलब्ध	591	RJ/22/172/426124	निर्वाचक का नाम : अदरा पिता का नाम: नानजी गृह संख्या : 363 उम्र : 53 लिंग : पुरुष	फोटो उपलब्ध
592	RJ/22/172/426134	निर्वाचक का नाम : जीणी पति का नाम: केवा गृह संख्या : 363 उम्र : 53 लिंग : महिला	फोटो उपलब्ध	593	RJ/22/172/426135	निर्वाचक का नाम : मूंगी पति का नाम: अदरा गृह संख्या : 363 उम्र : 50 लिंग : महिला	फोटो उपलब्ध	594	KLC2070480	निर्वाचक का नाम : कुखी पति का नाम: रमेश कुमार गृह संख्या : 363 उम्र : 49 लिंग : महिला	फोटो उपलब्ध
595	KLC1853035	निर्वाचक का नाम : देशाराम पिता का नाम: धुखाराम गृह संख्या : 363 उम्र : 45 लिंग : पुरुष	फोटो उपलब्ध	596	KLC2104974	निर्वाचक का नाम : गवरी देवी पति का नाम: देशाराम गृह संख्या : 363 उम्र : 45 लिंग : महिला	फोटो उपलब्ध	597	KLC1641562	निर्वाचक का नाम : मंगलाराम पिता का नाम: धुखाराम गृह संख्या : 363 उम्र : 44 लिंग : पुरुष	फोटो उपलब्ध
598	KLC2070498	निर्वाचक का नाम : सोरमदेवी पति का नाम: मंगलाराम गृह संख्या : 363 उम्र : 44 लिंग : महिला	फोटो उपलब्ध	599	NAE0146845	निर्वाचक का नाम : पूंजाराम पिता का नाम: मसराराम गृह संख्या : 363 उम्र : 37 लिंग : पुरुष	फोटो उपलब्ध	600	NAE0356485	निर्वाचक का नाम : मफरी देवी पति का नाम: पूंजाराम गृह संख्या : 363 उम्र : 36 लिंग : महिला	फोटो उपलब्ध
601	NAE0265637	निर्वाचक का नाम : जितेन्द्र कुमार पिता का नाम: माधाराम गृह संख्या : 363 उम्र : 35 लिंग : पुरुष	फोटो उपलब्ध	602	NAE1362060	निर्वाचक का नाम : जगदीश कुमार पिता का नाम: अदरा राम गृह संख्या : 363 उम्र : 27 लिंग : पुरुष	फोटो उपलब्ध	603	NAE1649516	निर्वाचक का नाम : कमलेश कुमार पिता का नाम: वगता राम गृह संख्या : 363 उम्र : 27 लिंग : पुरुष	फोटो उपलब्ध
604	NAE1649573	निर्वाचक का नाम : सुरज देवी पति का नाम: कमलेश कुमार गृह संख्या : 363 उम्र : 27 लिंग : महिला	फोटो उपलब्ध	605	NAE1362201	निर्वाचक का नाम : नेमाराम पिता का नाम: मासराराम गृह संख्या : 363 उम्र : 26 लिंग : पुरुष	फोटो उपलब्ध	606	NAE1552876	निर्वाचक का नाम : संगीता कुमारी पिता का नाम: रमेश कुमार गृह संख्या : 363 उम्र : 25 लिंग : महिला	फोटो उपलब्ध

607	NAE1734896	निर्वाचक का नाम : बीजाराम पिता का नाम: मसराराम गृह संख्या : 363 उम्र : 23 लिंग : पुरुष	फोटो उपलब्ध	608	KLC2243756	निर्वाचक का नाम : जगू पति का नाम: गोरधन लाल गृह संख्या : 364 उम्र : 64 लिंग : महिला	फोटो उपलब्ध	609	NAE1715176	निर्वाचक का नाम : गोरधन लाल पिता का नाम: प्रेमा राम गृह संख्या : 364 उम्र : 60 लिंग : पुरुष	फोटो उपलब्ध
610	RJ/22/172/426633	निर्वाचक का नाम : दिपक भाई पंचाल पिता का नाम: प्रेमा गृह संख्या : 364 उम्र : 59 लिंग : पुरुष	फोटो उपलब्ध	611	RJ/22/172/426634	निर्वाचक का नाम : मोरी बेन पति का नाम: दिपक भाई पंचाल गृह संख्या : 364 उम्र : 56 लिंग : महिला	फोटो उपलब्ध	612	KLC2243814	निर्वाचक का नाम : गीता पति का नाम: अशोककुमार गृह संख्या : 364 उम्र : 37 लिंग : महिला	फोटो उपलब्ध
613	NAE0507590	निर्वाचक का नाम : किशोर कुमार पिता का नाम: गोरधनलाल गृह संख्या : 364 उम्र : 34 लिंग : पुरुष	फोटो उपलब्ध	614	NAE2160893	निर्वाचक का नाम : रेखा देवी पति का नाम: किशोर कुमार गृह संख्या : 364 उम्र : 31 लिंग : महिला	फोटो उपलब्ध	615	NAE1061720	निर्वाचक का नाम : देशु देवी पति का नाम: मुकेश कुमार गृह संख्या : 364 उम्र : 30 लिंग : महिला	फोटो उपलब्ध
616	NAE0904755	निर्वाचक का नाम : सुरेश कुमार पिता का नाम: गोरधनलाल गृह संख्या : 364 उम्र : 29 लिंग : पुरुष	फोटो उपलब्ध	617	RJ/22/172/426635	निर्वाचक का नाम : गोबा पिता का नाम: प्रेमा गृह संख्या : 365 उम्र : 64 लिंग : पुरुष	फोटो उपलब्ध	618	RJ/22/172/426237	निर्वाचक का नाम : सुवटी पति का नाम: गोबा गृह संख्या : 365 उम्र : 63 लिंग : महिला	फोटो उपलब्ध
619	NAE0146530	निर्वाचक का नाम : श्रवण पिता का नाम: गोबाराम गृह संख्या : 365 उम्र : 44 लिंग : पुरुष	फोटो उपलब्ध	620	NAE0146571	निर्वाचक का नाम : वासू पिता का नाम: गोबाराम गृह संख्या : 365 उम्र : 38 लिंग : पुरुष	फोटो उपलब्ध	621	NAE0146514	निर्वाचक का नाम : ढपी पति का नाम: श्रवण गृह संख्या : 365 उम्र : 37 लिंग : महिला	फोटो उपलब्ध
622	NAE0146555	निर्वाचक का नाम : वचनाराम पिता का नाम: गोबाराम गृह संख्या : 365 उम्र : 37 लिंग : पुरुष	फोटो उपलब्ध	623	NAE0647529	निर्वाचक का नाम : जितेन्द्र पिता का नाम: गोबाराम गृह संख्या : 365 उम्र : 34 लिंग : पुरुष	फोटो उपलब्ध	624	NAE0647537	निर्वाचक का नाम : दाडमी देवी पति का नाम: जितेन्द्र गृह संख्या : 365 उम्र : 34 लिंग : महिला	फोटो उपलब्ध
625	NAE0904771	निर्वाचक का नाम : फुदी देवी पति का नाम: वचनाराम गृह संख्या : 365 उम्र : 33 लिंग : महिला	फोटो उपलब्ध	626	NAE1416429	निर्वाचक का नाम : जोरा राम पिता का नाम: गोबा राम गृह संख्या : 365 उम्र : 32 लिंग : पुरुष	फोटो उपलब्ध	627	NAE2104594	निर्वाचक का नाम : कृष्ण कुमार पिता का नाम: गोबाराम गृह संख्या : 365 उम्र : 22 लिंग : पुरुष	फोटो उपलब्ध
628	RJ/22/172/426080	निर्वाचक का नाम : जतनो पति का नाम: भूरा गृह संख्या : 366 उम्र : 93 लिंग : महिला	फोटो उपलब्ध	629	RJ/22/172/426062	निर्वाचक का नाम : जौयता पिता का नाम: भूरा गृह संख्या : 366 उम्र : 65 लिंग : पुरुष	फोटो उपलब्ध	630	RJ/22/172/426136	निर्वाचक का नाम : बगदा पिता का नाम: जूठा गृह संख्या : 366 उम्र : 54 लिंग : पुरुष	फोटो उपलब्ध
631	RJ/22/172/427118	निर्वाचक का नाम : समु पति का नाम: बगदा गृह संख्या : 366 उम्र : 49 लिंग : महिला	फोटो उपलब्ध	632	NAE0647545	निर्वाचक का नाम : वालाराम पिता का नाम: जोड़ताराम गृह संख्या : 366 उम्र : 32 लिंग : पुरुष	फोटो उपलब्ध	633	NAE0904789	निर्वाचक का नाम : देशु देवी पति का नाम: वालाराम गृह संख्या : 366 उम्र : 31 लिंग : महिला	फोटो उपलब्ध
634	NAE1762855	निर्वाचक का नाम : मकनाराम पिता का नाम: बगदाराम गृह संख्या : 366 उम्र : 22 लिंग : पुरुष	फोटो उपलब्ध	635	RJ/22/172/426388	निर्वाचक का नाम : बाबू पिता का नाम: सूरता गृह संख्या : 367 उम्र : 68 लिंग : पुरुष	फोटो उपलब्ध	636	RJ/22/172/426389	निर्वाचक का नाम : मोखी पति का नाम: बाबू गृह संख्या : 367 उम्र : 62 लिंग : महिला	फोटो उपलब्ध

637	KLC1795905	निर्वाचक का नाम : प्रतापा पिता का नाम: बाबुजी गृह संख्या : 367 उम्र : 47 लिंग : पुरुष	फोटो उपलब्ध	638	NAE1290469	निर्वाचक का नाम : सीता देवी पति का नाम: प्रतापा राम गृह संख्या : 367 उम्र : 40 लिंग : महिला	फोटो उपलब्ध	639	NAE1290477	निर्वाचक का नाम : दिनेश कुमार पिता का नाम: बाबु राम गृह संख्या : 367 उम्र : 31 लिंग : पुरुष	फोटो उपलब्ध
640	NAE1933076	निर्वाचक का नाम : गोपा राम पिता का नाम: बाबू राम गृह संख्या : 367 उम्र : 25 लिंग : पुरुष	फोटो उपलब्ध	641	NAE0647784	निर्वाचक का नाम : वचनाराम पिता का नाम: धोकाराम गृह संख्या : 370 उम्र : 39 लिंग : पुरुष	फोटो उपलब्ध	642	NAE0647792	निर्वाचक का नाम : मफी देवी पति का नाम: भूताराम गृह संख्या : 370 उम्र : 37 लिंग : महिला	फोटो उपलब्ध
643	NAE0647800	निर्वाचक का नाम : डुंगाराम पिता का नाम: रेखाराम गृह संख्या : 370 उम्र : 35 लिंग : पुरुष	फोटो उपलब्ध	644	NAE0647826	निर्वाचक का नाम : जबराराम पिता का नाम: ईगाराम गृह संख्या : 370 उम्र : 35 लिंग : पुरुष	फोटो उपलब्ध	645	NAE2135028	निर्वाचक का नाम : प्रतिक कुमार पिता का नाम: रमेश कुमार गृह संख्या : नरता उम्र : 21 लिंग : पुरुष	फोटो उपलब्ध

646	NAE0853515	निर्वाचक का नाम : झालाराम पिता का नाम: ईगाराम गृह संख्या : 228 उम्र : 31 लिंग : पुरुष	फोटो उपलब्ध	647	NAE0033498	निर्वाचक का नाम : पवनी देवी पति का नाम: उदाराम गृह संख्या : 269 उम्र : 38 लिंग : महिला	फोटो उपलब्ध	648	RJ/22/172/426101	निर्वाचक का नाम : भीमा पिता का नाम: रता गृह संख्या : 368 उम्र : 96 लिंग : पुरुष	फोटो उपलब्ध
649	RJ/22/172/426159	निर्वाचक का नाम : बगदा पिता का नाम: भीमा गृह संख्या : 368 उम्र : 64 लिंग : पुरुष	फोटो उपलब्ध	650	RJ/22/172/427091	निर्वाचक का नाम : पाबु पति का नाम: ऊका गृह संख्या : 368 उम्र : 64 लिंग : महिला	फोटो उपलब्ध	651	RJ/22/172/426043	निर्वाचक का नाम : ऊका पिता का नाम: राजा गृह संख्या : 368 उम्र : 63 लिंग : पुरुष	फोटो उपलब्ध
652	RJ/22/172/427090	निर्वाचक का नाम : सूकी पति का नाम: बगदा गृह संख्या : 368 उम्र : 60 लिंग : महिला	फोटो उपलब्ध	653	NAE1416403	निर्वाचक का नाम : अर्जुन कुमार पिता का नाम: उखा राम गृह संख्या : 368 उम्र : 26 लिंग : पुरुष	फोटो उपलब्ध	654	RJ/22/172/426161	निर्वाचक का नाम : सजनो पति का नाम: देवा गृह संख्या : 369 उम्र : 80 लिंग : महिला	फोटो उपलब्ध
655	RJ/22/172/427151	निर्वाचक का नाम : सुखी पति का नाम: मगा गृह संख्या : 369 उम्र : 71 लिंग : महिला	फोटो उपलब्ध	656	RJ/22/172/427015	निर्वाचक का नाम : जीवी पति का नाम: जोड़ता गृह संख्या : 369 उम्र : 63 लिंग : महिला	फोटो उपलब्ध	657	KLC1479484	निर्वाचक का नाम : माधा राम पिता का नाम: देवा राम गृह संख्या : 369 उम्र : 49 लिंग : पुरुष	फोटो उपलब्ध
658	KLC1479492	निर्वाचक का नाम : पाबु पति का नाम: माधा राम गृह संख्या : 369 उम्र : 48 लिंग : महिला	फोटो उपलब्ध	659	KLC1479500	निर्वाचक का नाम : वरदा राम पिता का नाम: देवा राम गृह संख्या : 369 उम्र : 48 लिंग : पुरुष	फोटो उपलब्ध	660	KLC1795913	निर्वाचक का नाम : शान्ति पति का नाम: वरदा राम गृह संख्या : 369 उम्र : 46 लिंग : महिला	फोटो उपलब्ध
661	NAE0033480	निर्वाचक का नाम : उदाराम पिता का नाम: जोईताराम गृह संख्या : 369 उम्र : 45 लिंग : पुरुष	फोटो उपलब्ध	662	NAE0081802	निर्वाचक का नाम : मन्नु पति का नाम: हरिराम गृह संख्या : 369 उम्र : 36 लिंग : महिला	फोटो उपलब्ध	663	NAE1053792	निर्वाचक का नाम : जबराराम माधाराम चौधरी पिता का नाम: माधाराम चौधरी गृह संख्या : 369 उम्र : 29 लिंग : पुरुष	फोटो उपलब्ध
664	RJ/22/172/427074	निर्वाचक का नाम : पंखु पति का नाम: सोपा गृह संख्या : 370 उम्र : 77 लिंग : महिला	फोटो उपलब्ध	665	RJ/22/172/426098	निर्वाचक का नाम : भेरा पिता का नाम: देदा गृह संख्या : 370 उम्र : 73 लिंग : पुरुष	फोटो उपलब्ध	666	RJ/22/172/427009	निर्वाचक का नाम : हंजा पति का नाम: भेरा गृह संख्या : 370 उम्र : 71 लिंग : महिला	फोटो उपलब्ध
667	RJ/22/172/427141	निर्वाचक का नाम : धोका पिता का नाम: देदा गृह संख्या : 370 उम्र : 70 लिंग : पुरुष	फोटो उपलब्ध	668	RJ/22/172/426329	निर्वाचक का नाम : ढेली पति का नाम: प्रभु गृह संख्या : 370 उम्र : 67 लिंग : महिला	फोटो उपलब्ध	669	RJ/22/172/426196	निर्वाचक का नाम : रेखा पिता का नाम: होती गृह संख्या : 370 उम्र : 66 लिंग : पुरुष	फोटो उपलब्ध
670	RJ/22/172/426115	निर्वाचक का नाम : मट्टू पति का नाम: ईगां गृह संख्या : 370 उम्र : 65 लिंग : महिला	फोटो उपलब्ध	671	RJ/22/172/426330	निर्वाचक का नाम : कमला पति का नाम: वरदा गृह संख्या : 370 उम्र : 65 लिंग : महिला	फोटो उपलब्ध	672	RJ/22/172/427135	निर्वाचक का नाम : बादली पति का नाम: धोका गृह संख्या : 370 उम्र : 65 लिंग : महिला	फोटो उपलब्ध
673	RJ/22/172/427140	निर्वाचक का नाम : जैसा पिता का नाम: देदा गृह संख्या : 370 उम्र : 63 लिंग : पुरुष	फोटो उपलब्ध	674	RJ/22/172/426324	निर्वाचक का नाम : अणसी पति का नाम: रेखा गृह संख्या : 370 उम्र : 61 लिंग : महिला	फोटो उपलब्ध	675	RJ/22/172/427136	निर्वाचक का नाम : धापू पति का नाम: जैसा गृह संख्या : 370 उम्र : 59 लिंग : महिला	फोटो उपलब्ध

676	NAE0033357	निर्वाचक का नाम : मकनाराम पिता का नाम: भेराराम गृह संख्या : 370 उम्र : 55 लिंग : पुरुष	फोटो उपलब्ध	677	KLC1795939	निर्वाचक का नाम : रमेश कुमार पिता का नाम: धोकाराम गृह संख्या : 370 उम्र : 50 लिंग : पुरुष	फोटो उपलब्ध	678	NAE0033514	निर्वाचक का नाम : जनूदेवी पति का नाम: रमेश कुमार गृह संख्या : 370 उम्र : 43 लिंग : महिला	फोटो उपलब्ध
679	KLC2105179	निर्वाचक का नाम : केली देवी पति का नाम: मकनाराम गृह संख्या : 370 उम्र : 42 लिंग : महिला	फोटो उपलब्ध	680	NAE0507608	निर्वाचक का नाम : भावाराम पिता का नाम: गोकाराम गृह संख्या : 370 उम्र : 40 लिंग : पुरुष	फोटो उपलब्ध	681	NAE0380345	निर्वाचक का नाम : दानमल पिता का नाम: ईगा राम गृह संख्या : 370 उम्र : 38 लिंग : पुरुष	फोटो उपलब्ध
682	NAE0507616	निर्वाचक का नाम : भूताराम पिता का नाम: गोकाराम गृह संख्या : 370 उम्र : 37 लिंग : पुरुष	फोटो उपलब्ध	683	NAE0380337	निर्वाचक का नाम : मीठालाल पिता का नाम: ईगा राम गृह संख्या : 370 उम्र : 36 लिंग : पुरुष	फोटो उपलब्ध	684	NAE1164888	निर्वाचक का नाम : सोवाराम पिता का नाम: भेराराम गृह संख्या : 370 उम्र : 35 लिंग : पुरुष	फोटो उपलब्ध
685	NAE1450394	निर्वाचक का नाम : सांवला राम पिता का नाम: रेखा राम गृह संख्या : 370 उम्र : 32 लिंग : पुरुष	फोटो उपलब्ध	686	NAE1108380	निर्वाचक का नाम : मदा देवी पति का नाम: दानमल गृह संख्या : 370 उम्र : 31 लिंग : महिला	फोटो उपलब्ध	687	NAE1164896	निर्वाचक का नाम : भूरी देवी पति का नाम: सोवाराम गृह संख्या : 370 उम्र : 30 लिंग : महिला	फोटो उपलब्ध
688	NAE2056125	निर्वाचक का नाम : संतोष देवी पति का नाम: भावाराम गृह संख्या : 370 उम्र : 29 लिंग : महिला	फोटो उपलब्ध	689	NAE1290519	निर्वाचक का नाम : रुपेश कुमार पिता का नाम: रेखा राम गृह संख्या : 370 उम्र : 27 लिंग : पुरुष	फोटो उपलब्ध	690	NAE2056018	निर्वाचक का नाम : देवा राम पिता का नाम: जसा राम गृह संख्या : 370 उम्र : 27 लिंग : पुरुष	फोटो उपलब्ध
691	NAE2029882	निर्वाचक का नाम : इंद्रा देवी पति का नाम: झालाराम गृह संख्या : 370 उम्र : 22 लिंग : महिला	फोटो उपलब्ध	692	NAE2049054	निर्वाचक का नाम : उषा देवी पति का नाम: देवा राम गृह संख्या : 370 उम्र : 22 लिंग : महिला	फोटो उपलब्ध	693	NAE2107886	निर्वाचक का नाम : कृष्ण कुमार पिता का नाम: उका राम गृह संख्या : जीएसएस उम्र : 23 लिंग : पुरुष	फोटो उपलब्ध
694	NAE2135135	निर्वाचक का नाम : अनिता देवी पति का नाम: सावला राम गृह संख्या : नरता उम्र : 26 लिंग : महिला	फोटो उपलब्ध								

695	NAE1199975	निर्वाचक का नाम : जितु कुंवर पति का नाम: नाथू सिंग गृह संख्या : 2226 उम्र : 30 लिंग : महिला	फोटो उपलब्ध	696	NAE1199983	निर्वाचक का नाम : टमा कुंवर पति का नाम: मल सिंह गृह संख्या : 228 उम्र : 30 लिंग : महिला	फोटो उपलब्ध	697	NAE0647818	निर्वाचक का नाम : देवु देवी पति का नाम: पारसाराम गृह संख्या : 356 उम्र : 35 लिंग : महिला	फोटो उपलब्ध
698	NAE0081794	निर्वाचक का नाम : हरिराम पिता का नाम: मगाराम गृह संख्या : 369 उम्र : 38 लिंग : पुरुष	फोटो उपलब्ध	699	RJ/22/172/427142	निर्वाचक का नाम : जोगी पिता का नाम: धर्मा गृह संख्या : 371 उम्र : 70 लिंग : पुरुष	फोटो उपलब्ध	700	RJ/22/172/426066	निर्वाचक का नाम : ढेपी पति का नाम: जोगी गृह संख्या : 371 उम्र : 66 लिंग : महिला	फोटो उपलब्ध
701	KLC1396373	निर्वाचक का नाम : समदा पति का नाम: तलछा गृह संख्या : 371 उम्र : 56 लिंग : महिला	फोटो उपलब्ध	702	RJ/22/172/426073	निर्वाचक का नाम : पांचा पिता का नाम: जोगी गृह संख्या : 371 उम्र : 53 लिंग : पुरुष	फोटो उपलब्ध	703	KLC2070662	निर्वाचक का नाम : कमला देवी पति का नाम: पांचाराम गृह संख्या : 371 उम्र : 46 लिंग : महिला	फोटो उपलब्ध
704	NAE0147223	निर्वाचक का नाम : वचनाराम पिता का नाम: जोगीराम गृह संख्या : 371 उम्र : 38 लिंग : पुरुष	फोटो उपलब्ध	705	NAE0147199	निर्वाचक का नाम : भंवरी देवी पति का नाम: वचनाराम गृह संख्या : 371 उम्र : 37 लिंग : महिला	फोटो उपलब्ध	706	NAE1533801	निर्वाचक का नाम : साम वी सी. पिता का नाम: वी.जे. चाक्को गृह संख्या : 372 उम्र : 65 लिंग : पुरुष	फोटो उपलब्ध
707	NAE1533843	निर्वाचक का नाम : मरियममा वी साम पति का नाम: साम वी सी. गृह संख्या : 372 उम्र : 58 लिंग : महिला	फोटो उपलब्ध	708	RJ/22/172/427134	निर्वाचक का नाम : लोकेन्द्रसिंह पिता का नाम: छोटू सिंह गृह संख्या : 372 उम्र : 56 लिंग : पुरुष	फोटो उपलब्ध	709	KLC1641588	निर्वाचक का नाम : प्रमीला देवी पति का नाम: लोकेन्द्र सिंह गृह संख्या : 372 उम्र : 45 लिंग : महिला	फोटो उपलब्ध

710	5	NAE2278216	निर्वाचक का नाम : प्रवीण कुमार पिता का नाम: बगदाराम गृह संख्या : 368 उम्र : 22 लिंग : पुरुष	फोटो उपलब्ध
711	1	NAE2281848	निर्वाचक का नाम : कपूराराम पिता का नाम: लुम्बाराम गृह संख्या : 240 उम्र : 28 लिंग : पुरुष	फोटो उपलब्ध
712	1	NAE2281897	निर्वाचक का नाम : दिनेश कुमार पिता का नाम: लुम्बाराम गृह संख्या : 240 उम्र : 26 लिंग : पुरुष	फोटो उपलब्ध
713	1	NAE2282176	निर्वाचक का नाम : विदया देवी पति का नाम: भंवराराम गृह संख्या : 223 उम्र : 28 लिंग : महिला	फोटो उपलब्ध
714	1	NAE2284495	निर्वाचक का नाम : हितेश कुमार पिता का नाम: बीजाराम गृह संख्या : 236 उम्र : 19 लिंग : पुरुष	फोटो उपलब्ध
715	1	NAE2291268	निर्वाचक का नाम : मंजू देवी पति का नाम: सुरेश कुमार गृह संख्या : 233 उम्र : 31 लिंग : महिला	फोटो उपलब्ध
716	2	NAE2292142	निर्वाचक का नाम : केली देवी पति का नाम: करताराम गृह संख्या : 248 उम्र : 28 लिंग : महिला	फोटो उपलब्ध
717	1	NAE2298818	निर्वाचक का नाम : पूजा कुमारी पिता का नाम: खेदाराम गृह संख्या : 237 उम्र : 19 लिंग : महिला	फोटो उपलब्ध
718	1	NAE2298909	निर्वाचक का नाम : छगना राम पिता का नाम: पुनमाराम गृह संख्या : 234 उम्र : 19 लिंग : पुरुष	फोटो उपलब्ध

निर्वाचकों का विवरण :							
A) मतदाताओं की संख्या :							
		नामावली का प्रकार	निर्वाचक नामावली की पहचान :	मतदाताओं की संख्या :			
				पुरुष	महिला	तृतीय लिंग	कुल
I	मूल	मूल नामावली	समस्त पूरकों को समेकित करते हुए विशेष गहन पुनरीक्षण 2026 की मूल नामावली	388	321	0	709
II	घटक I - परिवर्धन सूची	पूरक 1	विशेष गहन पुनरीक्षण - 2026	5	4	0	9
III	घटक II - विलोपन सूची	पूरक 1	विशेष गहन पुनरीक्षण - 2026	0	1	0	1
IV	लिंग में संशोधन के कारण अंतर			0	0	0	0
पुनरीक्षण के बाद इस नामावली में शुद्ध निर्वाचक (I+II-III+IV)				393	324	0	717
B) संशोधनों की संख्या :							
नामावली का प्रकार		निर्वाचक नामावली की पहचान :		संशोधनों की संख्या :			
पूरक 1		विशेष गहन पुनरीक्षण - 2026		4			

निर्वाचक रजिस्ट्रीकरण अधिकारी द्वारा जारी

E2-मृत्यु, S2-स्थानांतरित, R2-दोहरी प्रविष्टि, M2-लापता, Q2-अहर्ता नहीं