

निर्वाचक नामावली 2026 S20 राजस्थान

विधान सभा क्षेत्र की संख्या, नाम व आरक्षण स्थिति : 143 - भीनमाल (सामान्य)		भाग संख्या : : 223			
संसदीय निर्वाचन क्षेत्र की संख्या, नाम व आरक्षण स्थिति, जिसमें विधान सभा निर्वाचन क्षेत्र स्थित है : 18 - जालोर (सामान्य)					
1. पुनरीक्षण का विवरण					
पुनरीक्षण का वर्ष :	2026	निर्वाचक नामावली की पहचान :			
अर्हता तिथि :	01-01-2026	समस्त पूरकों को समेकित करते हुए विशेष गहन पुनरीक्षण 2026 की मूल नामावली			
पुनरीक्षण का स्वरूप :	विशेष गहन पुनरीक्षण - 2026				
प्रकाशन की तिथि :	21-02-2026				
2. भाग व मतदान क्षेत्र का विवरण :					
भाग में आने वाले अनुभागों की संख्या और नाम :					
1-मेघवालों का वास,दासपा	मुख्य शहर / मुख्य ग्राम		: दासपां		
2-रेबारियों का वास,दासपा	वार्ड		:		
3-सुनारो का वास,दासपा	पोस्ट ऑफिस		: DASPAN BO		
4-चौधरीयो का बास,दासपा	पुलिस थाना		: भीनमाल		
5-जैनो का बास,दासपा	तहसील		: भीनमाल		
6-बड़ा चौहटा,दासपां	जिला		: जालौर		
7-कोठारियों का वास,दासपां	पिन कोड		: 343029		
8-चौधरियों का वास,दासपां					
3. मतदान केंद्र का विवरण					
मतदान केंद्र की संख्या व नाम :	मतदान केन्द्र की विशेष हैसियत (पुरुष/महिला/सामान्य) :		सामान्य		
223 - दासपा	इस मतदान क्षेत्र के सहायक (ऑक्जिलियरी) मतदान केन्द्रों की संख्या :		0		
मतदान केंद्र का भवन व पता :					
महात्मा गांधी राजकीय विद्यालय, कमरा नं.10, दासपा					
4. मतदाताओं की संख्या :					
आरंभिक क्रम	अंतिम क्रम	मतदाताओं की संख्या			
संख्या	संख्या	पुरुष	महिला	तृतीय लिंग	कुल
1	1045	548	494	0	1042

निर्वाचक रजिस्ट्रीकरण अधिकारी द्वारा जारी

Nazri Naksha

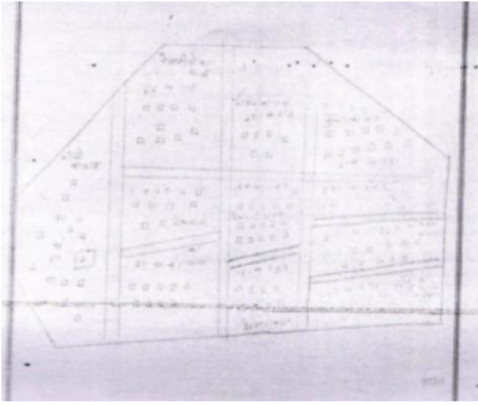

Google Map View

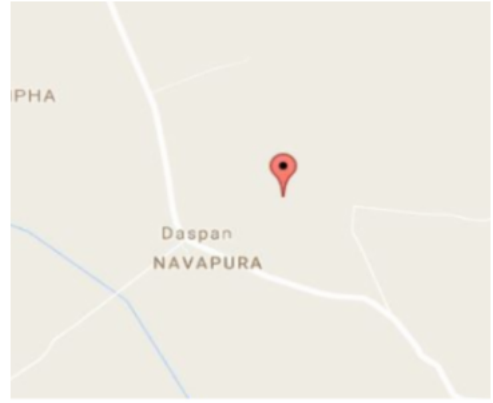

Polling Station Building Front View



Polling Station Front View



Cad View

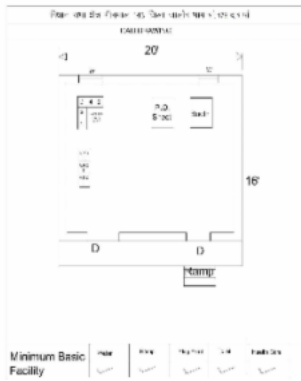

Key MAP View

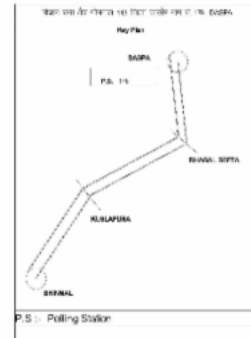

1	KLC2122745	निर्वाचक का नाम : धीसु लाल पिता का नाम: हस्ताजी गृह संख्या : 1 उम्र : 80 लिंग : पुरुष	फोटो उपलब्ध	2	RJ/22/172/409047	निर्वाचक का नाम : पंचाली पति का नाम: धीसु लाल गृह संख्या : 1 उम्र : 73 लिंग : महिला	फोटो उपलब्ध	3	KLC2171239	निर्वाचक का नाम : पारसाराम पिता का नाम: धीसूलाल गृह संख्या : 1 उम्र : 51 लिंग : पुरुष	फोटो उपलब्ध
4	KLC2171346	निर्वाचक का नाम : सुशीला पति का नाम: पारसाराम गृह संख्या : 1 उम्र : 46 लिंग : महिला	फोटो उपलब्ध	5	KLC2067817	निर्वाचक का नाम : कान्तिलाल पिता का नाम: धीसूलाल गृह संख्या : 1 उम्र : 43 लिंग : पुरुष	फोटो उपलब्ध	6	KLC2171353	निर्वाचक का नाम : सुन्दर पति का नाम: कान्तिलाल गृह संख्या : 1 उम्र : 42 लिंग : महिला	फोटो उपलब्ध
7	NAE0451153	निर्वाचक का नाम : इन्द्रमल पिता का नाम: धीसूलाल गृह संख्या : 1 उम्र : 38 लिंग : पुरुष	फोटो उपलब्ध	8	NAE0892018	निर्वाचक का नाम : गुडिया पति का नाम: इन्द्रमल गृह संख्या : 1 उम्र : 31 लिंग : महिला	फोटो उपलब्ध	9	NAE1150853	निर्वाचक का नाम : कृष्ण कुमार पिता का नाम: पारसाराम गृह संख्या : 1 उम्र : 30 लिंग : पुरुष	फोटो उपलब्ध
10	NAE1292861	निर्वाचक का नाम : राकेश कुमार पिता का नाम: पारसाराम गृह संख्या : 1 उम्र : 30 लिंग : पुरुष	फोटो उपलब्ध	11	NAE1892652	निर्वाचक का नाम : राहुल कुमार पिता का नाम: पारसा राम गृह संख्या : 1 उम्र : 23 लिंग : पुरुष	फोटो उपलब्ध	12	RJ/22/172/409058	निर्वाचक का नाम : सुनी पति का नाम: छोगा गृह संख्या : 2 उम्र : 85 लिंग : महिला	फोटो उपलब्ध
13	RJ/22/172/409040	निर्वाचक का नाम : फुला राम पिता का नाम: छोगा गृह संख्या : 2 उम्र : 65 लिंग : पुरुष	फोटो उपलब्ध	14	RJ/22/172/409045	निर्वाचक का नाम : हीमा राम पिता का नाम: छोगा गृह संख्या : 2 उम्र : 60 लिंग : पुरुष	फोटो उपलब्ध	15	RJ/22/172/408208	निर्वाचक का नाम : चंपा लाल पिता का नाम: छोगा गृह संख्या : 2 उम्र : 55 लिंग : पुरुष	फोटो उपलब्ध
16	RJ/22/172/408606	निर्वाचक का नाम : बादली पति का नाम: हीमा गृह संख्या : 2 उम्र : 54 लिंग : महिला	फोटो उपलब्ध	17	KLC1478056	निर्वाचक का नाम : फिरवदी पति का नाम: चम्पा लाल गृह संख्या : 2 उम्र : 44 लिंग : महिला	फोटो उपलब्ध	18	KLC1636737	निर्वाचक का नाम : रमेश पिता का नाम: छोगा गृह संख्या : 2 उम्र : 43 लिंग : पुरुष	फोटो उपलब्ध
19	KLC2170256	निर्वाचक का नाम : सोरमदेवी पति का नाम: रमेश कुमार गृह संख्या : 2 उम्र : 40 लिंग : महिला	फोटो उपलब्ध	20	KLC2170298	निर्वाचक का नाम : खेतपाल पिता का नाम: फूलाराम गृह संख्या : 2 उम्र : 37 लिंग : पुरुष	फोटो उपलब्ध	21	NAE1292879	निर्वाचक का नाम : ओमप्रकाश पिता का नाम: फूलाराम गृह संख्या : 2 उम्र : 28 लिंग : पुरुष	फोटो उपलब्ध
22	NAE1924497	निर्वाचक का नाम : मोहन लाल पिता का नाम: हिमा राम गृह संख्या : 2 उम्र : 26 लिंग : पुरुष	फोटो उपलब्ध	23	NAE1743285	निर्वाचक का नाम : पूर्णा कुमारी पति का नाम: खेतपाल सोलंकी गृह संख्या : 2 उम्र : 25 लिंग : महिला	फोटो उपलब्ध	24	NAE1866888	निर्वाचक का नाम : योगपाल सोलंकी पिता का नाम: फूलाराम सोलंकी गृह संख्या : 2 उम्र : 25 लिंग : पुरुष	फोटो उपलब्ध
25	NAE1866946	निर्वाचक का नाम : तुलसी कुमारी पिता का नाम: चंपालाल गृह संख्या : 2 उम्र : 24 लिंग : महिला	फोटो उपलब्ध	26	NAE1927193	निर्वाचक का नाम : पूजा कुमारी सोलंकी पिता का नाम: फुला राम गृह संख्या : 2 उम्र : 21 लिंग : महिला	फोटो उपलब्ध	27	NAE2221604	निर्वाचक का नाम : चंद्रिका कुमारी पिता का नाम: चंपालाल गृह संख्या : 2 उम्र : 21 लिंग : महिला	फोटो उपलब्ध
28	NAE1969039	निर्वाचक का नाम : प्रवीण कुमार मेघवाल पिता का नाम: हिमा राम गृह संख्या : 2 उम्र : 20 लिंग : पुरुष	फोटो उपलब्ध	29	NAE2221679	निर्वाचक का नाम : शीला कुमारी पिता का नाम: चंपालाल गृह संख्या : 2 उम्र : 19 लिंग : महिला	फोटो उपलब्ध	30	RJ/22/172/408008	निर्वाचक का नाम : लीला राम पिता का नाम: रामजी गृह संख्या : 3 उम्र : 63 लिंग : पुरुष	फोटो उपलब्ध

31	NAE2059004	निर्वाचक का नाम : मंगला राम पिता का नाम: रामजी गृह संख्या : 3 उम्र : 52 लिंग : पुरुष	फोटो उपलब्ध	32	KLC1636752	निर्वाचक का नाम : डोटीदेवी पिता का नाम: मंगलाराम गृह संख्या : 3 उम्र : 47 लिंग : महिला	फोटो उपलब्ध	33	KLC1636760	निर्वाचक का नाम : दूधराम पिता का नाम: रामजी गृह संख्या : 3 उम्र : 47 लिंग : पुरुष	फोटो उपलब्ध
34	KLC2068120	निर्वाचक का नाम : केली पति का नाम: दूधा गृह संख्या : 03 उम्र : 46 लिंग : महिला	फोटो उपलब्ध	35	KLC1791987	निर्वाचक का नाम : राजेशकुमार पिता का नाम: रामजी गृह संख्या : 3 उम्र : 43 लिंग : पुरुष	फोटो उपलब्ध	36	KLC2168516	निर्वाचक का नाम : पंखू पति का नाम: राजेश कुमार गृह संख्या : 3 उम्र : 40 लिंग : महिला	फोटो उपलब्ध
37	NAE0380873	निर्वाचक का नाम : वदामी पति का नाम: मुकेश कुमार गृह संख्या : 3 उम्र : 35 लिंग : महिला	फोटो उपलब्ध	38	NAE1110345	निर्वाचक का नाम : संजय कुमार पिता का नाम: लीलाराम गृह संख्या : 3 उम्र : 30 लिंग : पुरुष	फोटो उपलब्ध	39	NAE1200732	निर्वाचक का नाम : दाडमी देवी पति का नाम: संजय कुमार गृह संख्या : 3 उम्र : 30 लिंग : महिला	फोटो उपलब्ध
40	NAE1927151	निर्वाचक का नाम : खुशबू कुमारी पिता का नाम: मंगला राम गृह संख्या : 3 उम्र : 24 लिंग : महिला	फोटो उपलब्ध	41	NAE1927169	निर्वाचक का नाम : हितल कुमारी पिता का नाम: मंगला राम गृह संख्या : 3 उम्र : 24 लिंग : महिला	फोटो उपलब्ध	42	NAE1878636	निर्वाचक का नाम : अशोक कुमार पिता का नाम: दूधा राम गृह संख्या : 3 उम्र : 21 लिंग : पुरुष	फोटो उपलब्ध
43	NAE1927177	निर्वाचक का नाम : प्रियंका कुमारी पिता का नाम: मंगला राम गृह संख्या : 3 उम्र : 21 लिंग : महिला	फोटो उपलब्ध	44	RJ/22/172/408120	निर्वाचक का नाम : लुगी पति का नाम: गणेशा गृह संख्या : 4 उम्र : 80 लिंग : महिला	फोटो उपलब्ध	45	KLC1477702	निर्वाचक का नाम : पाबु पति का नाम: वेला गृह संख्या : 5 उम्र : 95 लिंग : महिला	फोटो उपलब्ध
46	NAE1840081	निर्वाचक का नाम : मंशा राम पिता का नाम: वेला राम गृह संख्या : 5 उम्र : 62 लिंग : पुरुष	फोटो उपलब्ध	47	RJ/22/172/408158	निर्वाचक का नाम : सादा राम पिता का नाम: वेला गृह संख्या : 5 उम्र : 58 लिंग : पुरुष	फोटो उपलब्ध	48	NAE1855170	निर्वाचक का नाम : पंखु देवी पति का नाम: मंशा राम गृह संख्या : 05 उम्र : 56 लिंग : महिला	फोटो उपलब्ध
49	RJ/22/172/408214	निर्वाचक का नाम : सुजी पति का नाम: सादा राम गृह संख्या : 5 उम्र : 55 लिंग : महिला	फोटो उपलब्ध	50	KLC1636778	निर्वाचक का नाम : बचना पिता का नाम: वेला गृह संख्या : 5 उम्र : 45 लिंग : पुरुष	फोटो उपलब्ध	51	NAE0283507	निर्वाचक का नाम : वीजू देवी पति का नाम: वचनाराम गृह संख्या : 05 उम्र : 40 लिंग : महिला	फोटो उपलब्ध
52	NAE1292887	निर्वाचक का नाम : उषा पति का नाम: गोपाल पंचाल गृह संख्या : 5 उम्र : 31 लिंग : महिला	फोटो उपलब्ध	53	NAE1029370	निर्वाचक का नाम : गोपाल पंचाल पिता का नाम: मन्शा राम गृह संख्या : 5 उम्र : 30 लिंग : पुरुष	फोटो उपलब्ध	54	NAE1110303	निर्वाचक का नाम : सायती देवी पति का नाम: भवाराम गृह संख्या : 5 उम्र : 30 लिंग : महिला	फोटो उपलब्ध
55	NAE1058239	निर्वाचक का नाम : ओखाराम पिता का नाम: सादाराम गृह संख्या : 5 उम्र : 29 लिंग : पुरुष	फोटो उपलब्ध	56	NAE1167485	निर्वाचक का नाम : पदमा राम पिता का नाम: सादा राम गृह संख्या : 5 उम्र : 27 लिंग : पुरुष	फोटो उपलब्ध	57	NAE2140531	निर्वाचक का नाम : दाडमी पति का नाम: पदमा राम गृह संख्या : 5 उम्र : 27 लिंग : महिला	फोटो उपलब्ध
58	NAE2140523	निर्वाचक का नाम : मदीना देवी पति का नाम: ओखा राम गृह संख्या : 5 उम्र : 26 लिंग : महिला	फोटो उपलब्ध	59	NAE1743251	निर्वाचक का नाम : पदमा राम पिता का नाम: मंछा राम गृह संख्या : 5 उम्र : 23 लिंग : पुरुष	फोटो उपलब्ध	60	RJ/22/172/408254	निर्वाचक का नाम : बाबु पिता का नाम: कोला गृह संख्या : 6 उम्र : 63 लिंग : पुरुष	फोटो उपलब्ध

61	RJ/22/172/408215	निर्वाचक का नाम : लुंगी पति का नाम: बाबू राम गृह संख्या : 6 उम्र : 60 लिंग : महिला	फोटो उपलब्ध	62	RJ/22/172/408375	निर्वाचक का नाम : कस्तुरा राम पिता का नाम: कोला गृह संख्या : 6 उम्र : 53 लिंग : पुरुष	फोटो उपलब्ध	63	KLC1636786	निर्वाचक का नाम : समेराराम पिता का नाम: कोला गृह संख्या : 6 उम्र : 45 लिंग : पुरुष	फोटो उपलब्ध
64	NAE0079491	निर्वाचक का नाम : दिवा पति का नाम: समेराराम गृह संख्या : 6 उम्र : 38 लिंग : महिला	फोटो उपलब्ध	65	NAE0113670	निर्वाचक का नाम : भोटी देवी पति का नाम: कस्तूराराम गृह संख्या : 6 उम्र : 38 लिंग : महिला	फोटो उपलब्ध	66	NAE0609586	निर्वाचक का नाम : महेन्द्र कुमार पिता का नाम: बाबूराम गृह संख्या : 6 उम्र : 34 लिंग : पुरुष	फोटो उपलब्ध
67	NAE1737196	निर्वाचक का नाम : गट्टू देवी पति का नाम: महेन्द्र कुमार गृह संख्या : 6 उम्र : 31 लिंग : महिला	फोटो उपलब्ध	68	NAE1737071	निर्वाचक का नाम : अशोक कुमार पिता का नाम: बाबूराम गृह संख्या : 6 उम्र : 23 लिंग : पुरुष	फोटो उपलब्ध	69	NAE1766385	निर्वाचक का नाम : बलवंत कुमार पिता का नाम: बाबूराम गृह संख्या : 6 उम्र : 22 लिंग : पुरुष	फोटो उपलब्ध
70	NAE2258671	निर्वाचक का नाम : जोशना कुमारी पिता का नाम: समेरा राम गृह संख्या : 6 उम्र : 19 लिंग : महिला	फोटो उपलब्ध	71	NAE0115121	निर्वाचक का नाम : हंजाराम पिता का नाम: प्रभूराम गृह संख्या : 7 उम्र : 69 लिंग : पुरुष	फोटो उपलब्ध	72	KLC2067825	निर्वाचक का नाम : झमका पति का नाम: हंजा गृह संख्या : 7 उम्र : 67 लिंग : महिला	फोटो उपलब्ध
73	RJ/22/172/409044	निर्वाचक का नाम : अदरा पिता का नाम: गलबा गृह संख्या : 7 उम्र : 65 लिंग : पुरुष	फोटो उपलब्ध	74	RJ/22/172/408043	निर्वाचक का नाम : हंजा पति का नाम: लच्छा गृह संख्या : 7 उम्र : 63 लिंग : महिला	फोटो उपलब्ध	75	RJ/22/172/409033	निर्वाचक का नाम : देसु पति का नाम: अदरा गृह संख्या : 7 उम्र : 60 लिंग : महिला	फोटो उपलब्ध
76	NAE0905836	निर्वाचक का नाम : कपूराराम पिता का नाम: गलाबारा गृह संख्या : 7 उम्र : 48 लिंग : पुरुष	फोटो उपलब्ध	77	KLC2068070	निर्वाचक का नाम : पारसाराम पिता का नाम: हंजा गृह संख्या : 7 उम्र : 45 लिंग : पुरुष	फोटो उपलब्ध	78	NAE0014829	निर्वाचक का नाम : विजुदेवी पति का नाम: पारसाराम गृह संख्या : 7 उम्र : 40 लिंग : महिला	फोटो उपलब्ध
79	NAE0014811	निर्वाचक का नाम : समेराराम पिता का नाम: हंजाराम गृह संख्या : 7 उम्र : 39 लिंग : पुरुष	फोटो उपलब्ध	80	NAE0905844	निर्वाचक का नाम : सन्तू देवी पति का नाम: कपूराराम गृह संख्या : 7 उम्र : 38 लिंग : महिला	फोटो उपलब्ध	81	NAE0283184	निर्वाचक का नाम : एवन देवी पति का नाम: सांवलाराम गृह संख्या : 7 उम्र : 37 लिंग : महिला	फोटो उपलब्ध
82	NAE0380881	निर्वाचक का नाम : रमेश पिता का नाम: अदराराम गृह संख्या : 7 उम्र : 34 लिंग : पुरुष	फोटो उपलब्ध	83	NAE0905778	निर्वाचक का नाम : भवाराम पिता का नाम: अदराराम गृह संख्या : 7 उम्र : 33 लिंग : पुरुष	फोटो उपलब्ध	84	NAE1029313	निर्वाचक का नाम : सुजी पति का नाम: रमेश गृह संख्या : 7 उम्र : 32 लिंग : महिला	फोटो उपलब्ध
85	NAE1058130	निर्वाचक का नाम : जबराराम पिता का नाम: अदराराम गृह संख्या : 7 उम्र : 30 लिंग : पुरुष	फोटो उपलब्ध	86	NAE1863877	निर्वाचक का नाम : पप्पू राम पिता का नाम: अदरा राम गृह संख्या : 7 उम्र : 26 लिंग : पुरुष	फोटो उपलब्ध	87	KLC1636802	निर्वाचक का नाम : फुदी पति का नाम: जवा राम गृह संख्या : 8 उम्र : 57 लिंग : महिला	फोटो उपलब्ध
88	RJ/22/172/408475	निर्वाचक का नाम : गवरा पिता का नाम: गलबा गृह संख्या : 8 उम्र : 56 लिंग : पुरुष	फोटो उपलब्ध	89	NAE0113688	निर्वाचक का नाम : सीता पिता का नाम: गलबाराम गृह संख्या : 8 उम्र : 56 लिंग : महिला	फोटो उपलब्ध	90	NAE2172120	निर्वाचक का नाम : मुकेश कुमार पिता का नाम: पारस मल गृह संख्या : 8 उम्र : 21 लिंग : पुरुष	फोटो उपलब्ध

91	KLC1636794	निर्वाचक का नाम : पारसमल पिता का नाम: गलबा गृह संख्या : 8/1 उम्र : 44 लिंग : पुरुष	फोटो उपलब्ध	92	NAE0284356	निर्वाचक का नाम : ढपी देवी पति का नाम: पारसमल गृह संख्या : 08/1 उम्र : 37 लिंग : महिला	फोटो उपलब्ध	93	KLC2168490	निर्वाचक का नाम : झीणी पति का नाम: गवरा गृह संख्या : 8/2 उम्र : 51 लिंग : महिला	फोटो उपलब्ध
94	NAE2112290	निर्वाचक का नाम : हितेश कुमार पिता का नाम: गवरा राम गृह संख्या : 8/2 उम्र : 26 लिंग : पुरुष	फोटो उपलब्ध	95	RJ/22/172/408121	निर्वाचक का नाम : बादली पति का नाम: घेवा गृह संख्या : 10 उम्र : 63 लिंग : महिला	फोटो उपलब्ध	96	KLC1636810	निर्वाचक का नाम : पारसाराम पिता का नाम: घेवा गृह संख्या : 10 उम्र : 47 लिंग : पुरुष	फोटो उपलब्ध
97	NAE0115667	निर्वाचक का नाम : दाइमी पति का नाम: पारसा गृह संख्या : 10 उम्र : 40 लिंग : महिला	फोटो उपलब्ध	98	NAE0380899	निर्वाचक का नाम : हड़माना राम पिता का नाम: घेवाराम गृह संख्या : 10 उम्र : 38 लिंग : पुरुष	फोटो उपलब्ध	99	NAE0380907	निर्वाचक का नाम : फूदी देवी पति का नाम: हनुमानाराम गृह संख्या : 10 उम्र : 36 लिंग : महिला	फोटो उपलब्ध
100	NAE0380915	निर्वाचक का नाम : मालाराम पिता का नाम: घेवाराम गृह संख्या : 10 उम्र : 36 लिंग : पुरुष	फोटो उपलब्ध	101	NAE0380923	निर्वाचक का नाम : कान्तीलाल पिता का नाम: घेवाराम गृह संख्या : 10 उम्र : 34 लिंग : पुरुष	फोटो उपलब्ध	102	NAE1630623	निर्वाचक का नाम : पिंकी देवी पति का नाम: कांता राम गृह संख्या : 10 उम्र : 33 लिंग : महिला	फोटो उपलब्ध
103	NAE0855494	निर्वाचक का नाम : हाजाराम पिता का नाम: घेवाराम गृह संख्या : 10 उम्र : 31 लिंग : पुरुष	फोटो उपलब्ध	104	NAE1630631	निर्वाचक का नाम : सुमेरा राम पिता का नाम: घेवा राम गृह संख्या : 10 उम्र : 26 लिंग : पुरुष	फोटो उपलब्ध	105	NAE1724517	निर्वाचक का नाम : गीता कुमारी पति का नाम: माला राम गृह संख्या : 10 उम्र : 25 लिंग : महिला	फोटो उपलब्ध
106	NAE1766450	निर्वाचक का नाम : नीता कुमारी पिता का नाम: पारसा राम गृह संख्या : 10 उम्र : 22 लिंग : महिला	फोटो उपलब्ध	107	NAE2172419	निर्वाचक का नाम : पूजा कुमारी पिता का नाम: परसा राम गृह संख्या : 10 उम्र : 20 लिंग : महिला	फोटो उपलब्ध	108	RJ/22/172/408476	निर्वाचक का नाम : राजा पिता का नाम: गलबा गृह संख्या : 11 उम्र : 75 लिंग : पुरुष	फोटो उपलब्ध
109	RJ/22/172/408151	निर्वाचक का नाम : तारी पति का नाम: राजा गृह संख्या : 11 उम्र : 70 लिंग : महिला	फोटो उपलब्ध	110	RJ/22/172/408083	निर्वाचक का नाम : शंकरा पिता का नाम: राजा गृह संख्या : 11 उम्र : 55 लिंग : पुरुष	फोटो उपलब्ध	111	KLC1636828	निर्वाचक का नाम : मंजू पति का नाम: शंकरा गृह संख्या : 11 उम्र : 49 लिंग : महिला	फोटो उपलब्ध
112	KLC1636844	निर्वाचक का नाम : हेमा पिता का नाम: राजा गृह संख्या : 11 उम्र : 44 लिंग : पुरुष	फोटो उपलब्ध	113	KLC1636836	निर्वाचक का नाम : गवरी पति का नाम: ईरा गृह संख्या : 11 उम्र : 43 लिंग : महिला	फोटो उपलब्ध	114	NAE0114389	निर्वाचक का नाम : ईराराम पिता का नाम: राजाराम गृह संख्या : 11 उम्र : 43 लिंग : पुरुष	फोटो उपलब्ध
115	NAE1956028	निर्वाचक का नाम : मीना देवी पति का नाम: छगनलाल गृह संख्या : 11 उम्र : 38 लिंग : महिला	फोटो उपलब्ध	116	NAE0855429	निर्वाचक का नाम : जर्सी पति का नाम: हेमाराम गृह संख्या : 11 उम्र : 35 लिंग : महिला	फोटो उपलब्ध	117	NAE1630722	निर्वाचक का नाम : सावला राम पिता का नाम: बगडा राम गृह संख्या : 13 उम्र : 37 लिंग : पुरुष	फोटो उपलब्ध
118	NAE1892660	निर्वाचक का नाम : सुमित्रा देवी पति का नाम: सावला राम गृह संख्या : 13 उम्र : 23 लिंग : महिला	फोटो उपलब्ध	119	RJ/22/172/408150	निर्वाचक का नाम : तलछी पति का नाम: भवा गृह संख्या : 14 उम्र : 65 लिंग : महिला	फोटो उपलब्ध	120	NAE0412965	निर्वाचक का नाम : छोगाराम पिता का नाम: भवाराम गृह संख्या : 14 उम्र : 35 लिंग : पुरुष	फोटो उपलब्ध

121	NAE0715490	निर्वाचक का नाम : दिनाराम पिता का नाम: भवाराम गृह संख्या : 14 उम्र : 33 लिंग : पुरुष	फोटो उपलब्ध	122	NAE1029529	निर्वाचक का नाम : चुनाराम पिता का नाम: भवाराम गृह संख्या : 14 उम्र : 32 लिंग : पुरुष	फोटो उपलब्ध	123	KLC1394352	निर्वाचक का नाम : राणी पति का नाम: चेला राम गृह संख्या : 15 उम्र : 75 लिंग : महिला	फोटो उपलब्ध
124	KLC2067866	निर्वाचक का नाम : जेठा पिता का नाम: चेला गृह संख्या : 15 उम्र : 44 लिंग : पुरुष	फोटो उपलब्ध	125	KLC2169514	निर्वाचक का नाम : कन्या पति का नाम: मेधाराम गृह संख्या : 15 उम्र : 40 लिंग : महिला	फोटो उपलब्ध	126	KLC2169498	निर्वाचक का नाम : वादली पति का नाम: जेठाराम गृह संख्या : 15 उम्र : 38 लिंग : महिला	फोटो उपलब्ध
127	NAE1029347	निर्वाचक का नाम : मंगलाराम पिता का नाम: घेवाराम गृह संख्या : 15 उम्र : 33 लिंग : पुरुष	फोटो उपलब्ध	128	NAE1029537	निर्वाचक का नाम : नवाराम पिता का नाम: चेलाराम गृह संख्या : 15 उम्र : 31 लिंग : पुरुष	फोटो उपलब्ध	129	NAE2242493	निर्वाचक का नाम : रमेश कुमार पिता का नाम: घेवा राम गृह संख्या : 15 उम्र : 29 लिंग : पुरुष	फोटो उपलब्ध
130	NAE1200708	निर्वाचक का नाम : सुशीला देवी पति का नाम: मंगला राम गृह संख्या : 15 उम्र : 28 लिंग : महिला	फोटो उपलब्ध	131	NAE2123420	निर्वाचक का नाम : भारती कुमारी पति का नाम: नवा गृह संख्या : 15 उम्र : 27 लिंग : महिला	फोटो उपलब्ध	132	RJ/22/172/409001	निर्वाचक का नाम : चौथा पिता का नाम: प्रभु गृह संख्या : 17 उम्र : 58 लिंग : पुरुष	फोटो उपलब्ध
133	NAE0715623	निर्वाचक का नाम : घेवाराम पिता का नाम: चौथाराम गृह संख्या : 17 उम्र : 32 लिंग : पुरुष	फोटो उपलब्ध	134	NAE1292895	निर्वाचक का नाम : अशोक कुमार पिता का नाम: चौथ राम गृह संख्या : 17 उम्र : 28 लिंग : पुरुष	फोटो उपलब्ध	135	KLC1637362	निर्वाचक का नाम : हवी पति का नाम: चौथा गृह संख्या : 17/1 उम्र : 50 लिंग : महिला	फोटो उपलब्ध
136	RJ/22/172/408573	निर्वाचक का नाम : माधा पिता का नाम: सुबटा गृह संख्या : 18 उम्र : 60 लिंग : पुरुष	फोटो उपलब्ध	137	RJ/22/172/409027	निर्वाचक का नाम : वदीया पिता का नाम: सुबटा गृह संख्या : 18 उम्र : 57 लिंग : पुरुष	फोटो उपलब्ध	138	NAE0079640	निर्वाचक का नाम : माफी पति का नाम: मादा गृह संख्या : 18 उम्र : 50 लिंग : महिला	फोटो उपलब्ध
139	KLC1791995	निर्वाचक का नाम : लीलाराम पिता का नाम: सुबटा गृह संख्या : 18 उम्र : 43 लिंग : पुरुष	फोटो उपलब्ध	140	NAE0335547	निर्वाचक का नाम : वालाराम पिता का नाम: सुबटाराम गृह संख्या : 18 उम्र : 37 लिंग : पुरुष	फोटो उपलब्ध	141	NAE1110360	निर्वाचक का नाम : कमीया देवी पति का नाम: लीलाराम गृह संख्या : 18 उम्र : 32 लिंग : महिला	फोटो उपलब्ध
142	KLC1394774	निर्वाचक का नाम : सरमी पति का नाम: मसरा गृह संख्या : 19 उम्र : 63 लिंग : महिला	फोटो उपलब्ध	143	NAE0487710	निर्वाचक का नाम : मंगलाराम पिता का नाम: मसराराम गृह संख्या : 19 उम्र : 39 लिंग : पुरुष	फोटो उपलब्ध	144	NAE0487728	निर्वाचक का नाम : फूलाराम पिता का नाम: मसराराम गृह संख्या : 19 उम्र : 36 लिंग : पुरुष	फोटो उपलब्ध
145	RJ/22/172/408480	निर्वाचक का नाम : पारू पति का नाम: हरजी गृह संख्या : 20 उम्र : 75 लिंग : महिला	फोटो उपलब्ध	146	KLC1636869	निर्वाचक का नाम : रामाराम पिता का नाम: हरजी गृह संख्या : 20 उम्र : 45 लिंग : पुरुष	फोटो उपलब्ध	147	KLC2122125	निर्वाचक का नाम : सुआ पति का नाम: रामाराम गृह संख्या : 20 उम्र : 43 लिंग : महिला	फोटो उपलब्ध
148	NAE0334755	निर्वाचक का नाम : रमेश कुमार पिता का नाम: हरजीराम गृह संख्या : 20 उम्र : 38 लिंग : पुरुष	फोटो उपलब्ध	149	NAE0334748	निर्वाचक का नाम : दीनाराम पिता का नाम: हरजीराम गृह संख्या : 20 उम्र : 36 लिंग : पुरुष	फोटो उपलब्ध	150	NAE1029602	निर्वाचक का नाम : सविता पति का नाम: दिनाराम गृह संख्या : 20 उम्र : 32 लिंग : महिला	फोटो उपलब्ध

151	NAE1878669	निर्वाचक का नाम : कंकर पति का नाम: रमेश कुमार गृह संख्या : 20 उम्र : 27 लिंग : महिला	152	NAE1916378	निर्वाचक का नाम : भीमा राम पिता का नाम: रामाराम गृह संख्या : 20 उम्र : 21 लिंग : पुरुष	153	RJ/22/172/408157	निर्वाचक का नाम : फुसा पिता का नाम: करना गृह संख्या : 23 उम्र : 63 लिंग : पुरुष
154	RJ/22/172/408327	निर्वाचक का नाम : लेहरी पति का नाम: फुसा गृह संख्या : 23 उम्र : 61 लिंग : महिला	155	KLC1394360	निर्वाचक का नाम : मंगला पिता का नाम: करना गृह संख्या : 23 उम्र : 58 लिंग : पुरुष	156	RJ/22/172/408235	निर्वाचक का नाम : ढेली पति का नाम: मंगला गृह संख्या : 23 उम्र : 55 लिंग : महिला
157	NAE0715524	निर्वाचक का नाम : डायाराम पिता का नाम: फूसाराम गृह संख्या : 23 उम्र : 31 लिंग : पुरुष	158	NAE1200724	निर्वाचक का नाम : श्रवण कुमार पिता का नाम: मौंगल राम गृह संख्या : 23 उम्र : 27 लिंग : पुरुष	159	KLC1394378	निर्वाचक का नाम : मुंगा पिता का नाम: हीमता गृह संख्या : 24 उम्र : 60 लिंग : पुरुष
160	RJ/22/172/408380	निर्वाचक का नाम : हंजा पति का नाम: मुंगा गृह संख्या : 24 उम्र : 57 लिंग : महिला	161	NAE1029560	निर्वाचक का नाम : गोविन्दा राम पिता का नाम: मुंगाराम गृह संख्या : 24 उम्र : 31 लिंग : पुरुष	162	NAE1029578	निर्वाचक का नाम : अजु पति का नाम: गोविन्दाराम गृह संख्या : 24 उम्र : 31 लिंग : महिला
163	NAE1679729	निर्वाचक का नाम : ईराराम पिता का नाम: मुंगा राम गृह संख्या : 24 उम्र : 28 लिंग : पुरुष	164	NAE1866821	निर्वाचक का नाम : जालम राम पिता का नाम: मुंगा राम गृह संख्या : 24 उम्र : 22 लिंग : पुरुष	165	NAE1919661	निर्वाचक का नाम : पूजा कुमारी पति का नाम: ईरा राम गृह संख्या : 24 उम्र : 21 लिंग : महिला
166	KLC1394386	निर्वाचक का नाम : मेथी पति का नाम: तेजा गृह संख्या : 25 उम्र : 78 लिंग : महिला	167	RJ/22/172/408122	निर्वाचक का नाम : झीणी पति का नाम: लीला राम गृह संख्या : 25 उम्र : 60 लिंग : महिला	168	NAE0335687	निर्वाचक का नाम : हीराराम पिता का नाम: तेजाराम गृह संख्या : 25 उम्र : 37 लिंग : पुरुष
169	NAE1200716	निर्वाचक का नाम : अतिया देवी पति का नाम: हिरा राम गृह संख्या : 25 उम्र : 30 लिंग : महिला	170	RJ/22/172/408481	निर्वाचक का नाम : बगदा पिता का नाम: खुबा गृह संख्या : 26 उम्र : 73 लिंग : पुरुष	171	RJ/22/172/408574	निर्वाचक का नाम : बबी पति का नाम: बगदा गृह संख्या : 26 उम्र : 68 लिंग : महिला
172	KLC1792001	निर्वाचक का नाम : मलाराम पिता का नाम: बगदाराम गृह संख्या : 26 उम्र : 47 लिंग : पुरुष	173	KLC1636877	निर्वाचक का नाम : लूंगा पति का नाम: मलाराम गृह संख्या : 26 उम्र : 45 लिंग : महिला	174	NAE0412890	निर्वाचक का नाम : गवराराम पिता का नाम: बगदाराम गृह संख्या : 26 उम्र : 40 लिंग : पुरुष
175	NAE0412924	निर्वाचक का नाम : सोमाराम पिता का नाम: बगदाराम गृह संख्या : 26 उम्र : 35 लिंग : पुरुष	176	NAE0855486	निर्वाचक का नाम : भमरी पति का नाम: सोमाराम गृह संख्या : 26 उम्र : 31 लिंग : महिला	177	KLC2169373	निर्वाचक का नाम : बीबा पति का नाम: हरसन गृह संख्या : 27 उम्र : 46 लिंग : महिला
178	KLC1792019	निर्वाचक का नाम : अर्जुन पिता का नाम: दूदा गृह संख्या : 27 उम्र : 45 लिंग : पुरुष	179	KLC2067890	निर्वाचक का नाम : कंकर पति का नाम: अर्जुन गृह संख्या : 27 उम्र : 43 लिंग : महिला	180	NAE1741651	निर्वाचक का नाम : गणपत लाल पिता का नाम: अजाराम गृह संख्या : 27 उम्र : 24 लिंग : पुरुष

181	RJ/22/172/408382	निर्वाचक का नाम : पकिया पिता का नाम: देवा गृह संख्या : 28 उम्र : 58 लिंग : पुरुष	182	KLC1477728	निर्वाचक का नाम : सोरम पति का नाम: पकीया गृह संख्या : 28 उम्र : 57 लिंग : महिला	183	NAE1110428	निर्वाचक का नाम : हिराराम पिता का नाम: पकाराम गृह संख्या : 28 उम्र : 29 लिंग : पुरुष
184	KLC1636885	निर्वाचक का नाम : समेराराम पिता का नाम: वेला गृह संख्या : 29 उम्र : 43 लिंग : पुरुष	185	NAE0014936	निर्वाचक का नाम : रतनी पति का नाम: समेराराम गृह संख्या : 29 उम्र : 39 लिंग : महिला	186	NAE0390104	निर्वाचक का नाम : अजाराम पिता का नाम: वेलाराम गृह संख्या : 29 उम्र : 39 लिंग : पुरुष
187	NAE0390096	निर्वाचक का नाम : गीता पिता का नाम: अजाराम गृह संख्या : 29 उम्र : 36 लिंग : महिला	188	RJ/22/172/408384	निर्वाचक का नाम : सतरू पति का नाम: प्रभू गृह संख्या : 30 उम्र : 75 लिंग : महिला	189	NAE1503143	निर्वाचक का नाम : जगा राम पिता का नाम: मोती राम गृह संख्या : 30 उम्र : 65 लिंग : पुरुष
190	NAE1504059	निर्वाचक का नाम : वादली देवी पति का नाम: जगा राम गृह संख्या : 30 उम्र : 63 लिंग : महिला	191	KLC1844927	निर्वाचक का नाम : तगा पिता का नाम: प्रभू गृह संख्या : 30 उम्र : 55 लिंग : पुरुष	192	NAE0334185	निर्वाचक का नाम : कनु देवी पति का नाम: तगाराम गृह संख्या : 30 उम्र : 42 लिंग : महिला
193	NAE0305144	निर्वाचक का नाम : केली देवी पति का नाम: बाबूराम गृह संख्या : 30 उम्र : 36 लिंग : महिला	194	NAE0334623	निर्वाचक का नाम : कृष्णकुमार पिता का नाम: लीलाराम गृह संख्या : 30 उम्र : 36 लिंग : पुरुष	195	NAE0487686	निर्वाचक का नाम : विक्रम कुमार पिता का नाम: प्रभूराम गृह संख्या : 30 उम्र : 33 लिंग : पुरुष
Q 196	NAE1503846	निर्वाचक का नाम : गोपाल पिता का नाम: जगा राम गृह संख्या : 30 उम्र : 31 लिंग : पुरुष	197	NAE1864248	निर्वाचक का नाम : उगम देवी पति का नाम: कृष्ण कुमार गृह संख्या : 30 उम्र : 30 लिंग : महिला	Q 198	NAE1503887	निर्वाचक का नाम : शांति लाल पिता का नाम: जगा राम गृह संख्या : 30 उम्र : 29 लिंग : पुरुष
Q 199	NAE1503044	निर्वाचक का नाम : किशन कुमार पिता का नाम: जगा राम गृह संख्या : 30 उम्र : 26 लिंग : पुरुष	200	NAE2159473	निर्वाचक का नाम : गुड़िया देवी पति का नाम: विक्रम कुमार गृह संख्या : 30 उम्र : 24 लिंग : महिला	201	NAE1916931	निर्वाचक का नाम : कमलेश कुमार पिता का नाम: तगाराम गृह संख्या : 30 उम्र : 22 लिंग : पुरुष
202	NAE2159465	निर्वाचक का नाम : राम लाल पिता का नाम: तगा राम गृह संख्या : 30 उम्र : 19 लिंग : पुरुष	203	KLC1844349	निर्वाचक का नाम : बाबू राम वानिका पिता का नाम: प्रभू राम गृह संख्या : 30/1 उम्र : 46 लिंग : पुरुष	204	RJ/22/172/408482	निर्वाचक का नाम : झमू पति का नाम: मसरा गृह संख्या : 31 उम्र : 67 लिंग : महिला
205	KLC1477710	निर्वाचक का नाम : बाबु पिता का नाम: देवा गृह संख्या : 31 उम्र : 63 लिंग : पुरुष	206	KLC2068153	निर्वाचक का नाम : रमेश कुमार पिता का नाम: मसराराम गृह संख्या : 31 उम्र : 47 लिंग : पुरुष	207	KLC2171007	निर्वाचक का नाम : काली देवी पति का नाम: रमेश कुमार गृह संख्या : 31 उम्र : 44 लिंग : महिला
208	NAE1200740	निर्वाचक का नाम : अमरा राम पिता का नाम: मसरा राम गृह संख्या : 31 उम्र : 28 लिंग : पुरुष	209	RJ/22/172/409032	निर्वाचक का नाम : चौथा पिता का नाम: माना गृह संख्या : 32 उम्र : 78 लिंग : पुरुष	210	RJ/22/172/409023	निर्वाचक का नाम : वरजु पति का नाम: चौथा गृह संख्या : 32 उम्र : 71 लिंग : महिला

211	KLC1636893	निर्वाचक का नाम : हंजा पति का नाम: मंगला गृह संख्या : 32 उम्र : 45 लिंग : महिला	फोटो उपलब्ध	212	NAE1029438	निर्वाचक का नाम : सुमेर मल पिता का नाम: चौधाराम गृह संख्या : 32 उम्र : 33 लिंग : पुरुष	फोटो उपलब्ध	213	NAE1864305	निर्वाचक का नाम : कंकर कुमारी पिता का नाम: मंगला राम गृह संख्या : 32 उम्र : 24 लिंग : महिला	फोटो उपलब्ध
214	NAE0451161	निर्वाचक का नाम : पारसा पिता का नाम: खेता गृह संख्या : 33 उम्र : 56 लिंग : पुरुष	फोटो उपलब्ध	215	NAE0412908	निर्वाचक का नाम : अजाराम पिता का नाम: खेता राम गृह संख्या : 33 उम्र : 44 लिंग : पुरुष	फोटो उपलब्ध	216	NAE0412932	निर्वाचक का नाम : कमला पति का नाम: अजाराम गृह संख्या : 33 उम्र : 42 लिंग : महिला	फोटो उपलब्ध
217	NAE1803642	निर्वाचक का नाम : भिका देवी पति का नाम: परसराम गृह संख्या : 33 उम्र : 36 लिंग : महिला	फोटो उपलब्ध	218	KLC2067916	निर्वाचक का नाम : देवा पिता का नाम: माना गृह संख्या : 34 उम्र : 70 लिंग : पुरुष	फोटो उपलब्ध	219	KLC1844463	निर्वाचक का नाम : सुकी पति का नाम: देवा गृह संख्या : 34 उम्र : 66 लिंग : महिला	फोटो उपलब्ध
220	NAE0283515	निर्वाचक का नाम : राधा देवी पति का नाम: कालूराम गृह संख्या : 34 उम्र : 35 लिंग : महिला	फोटो उपलब्ध	221	NAE0334649	निर्वाचक का नाम : कालूराम पिता का नाम: देवाराम गृह संख्या : 34 उम्र : 35 लिंग : पुरुष	फोटो उपलब्ध	222	NAE1503903	निर्वाचक का नाम : रोमा राम मेघवल पिता का नाम: देवा राम गृह संख्या : 34 उम्र : 27 लिंग : पुरुष	फोटो उपलब्ध
223	NAE2257376	निर्वाचक का नाम : चंद्रा कुमारी पिता का नाम: मदन कुमार गृह संख्या : 34 उम्र : 19 लिंग : महिला	फोटो उपलब्ध	224	RJ/22/172/408078	निर्वाचक का नाम : सका राम पिता का नाम: सुलताना गृह संख्या : 35 उम्र : 79 लिंग : पुरुष	फोटो उपलब्ध	225	NAE1058171	निर्वाचक का नाम : जबराराम पिता का नाम: सकाराम गृह संख्या : 35 उम्र : 29 लिंग : पुरुष	फोटो उपलब्ध
226	NAE1887918	निर्वाचक का नाम : तुलसी देवी पति का नाम: जबरा राम गृह संख्या : 35 उम्र : 27 लिंग : महिला	फोटो उपलब्ध	227	RJ/22/172/408032	निर्वाचक का नाम : जोजु पति का नाम: जोइता गृह संख्या : 36 उम्र : 90 लिंग : महिला	फोटो उपलब्ध	228	KLC1477918	निर्वाचक का नाम : फूसाराम पिता का नाम: जोइताराम गृह संख्या : 36 उम्र : 65 लिंग : पुरुष	फोटो उपलब्ध
229	KLC1477926	निर्वाचक का नाम : प्यारी पति का नाम: फूसाराम गृह संख्या : 36 उम्र : 63 लिंग : महिला	फोटो उपलब्ध	230	KLC1636901	निर्वाचक का नाम : मेघाराम पिता का नाम: जोइताराम गृह संख्या : 36 उम्र : 49 लिंग : पुरुष	फोटो उपलब्ध	231	KLC2170777	निर्वाचक का नाम : मोकी पति का नाम: मेघाराम गृह संख्या : 36 उम्र : 48 लिंग : महिला	फोटो उपलब्ध
232	KLC2067924	निर्वाचक का नाम : पारू पति का नाम: हरियाराम गृह संख्या : 36 उम्र : 46 लिंग : महिला	फोटो उपलब्ध	233	KLC1844646	निर्वाचक का नाम : हरीराम पिता का नाम: जोइताराम गृह संख्या : 36 उम्र : 45 लिंग : पुरुष	फोटो उपलब्ध	234	NAE1150846	निर्वाचक का नाम : पुष्पा देवी पति का नाम: श्रवण कुमार गृह संख्या : 36 उम्र : 36 लिंग : महिला	फोटो उपलब्ध
235	NAE0710111	निर्वाचक का नाम : श्रवण कुमार पिता का नाम: फूसाराम गृह संख्या : 36 उम्र : 32 लिंग : पुरुष	फोटो उपलब्ध	236	NAE1150838	निर्वाचक का नाम : महेंद्र कुमार पिता का नाम: फूसाराम गृह संख्या : 36 उम्र : 28 लिंग : पुरुष	फोटो उपलब्ध	237	NAE1364231	निर्वाचक का नाम : गौतम कुमार पिता का नाम: फूसाराम गृह संख्या : 36 उम्र : 26 लिंग : पुरुष	फोटो उपलब्ध
238	RJ/22/172/408091	निर्वाचक का नाम : सजनो पति का नाम: पुनमा गृह संख्या : 38 उम्र : 90 लिंग : महिला	फोटो उपलब्ध	239	RJ/22/172/408385	निर्वाचक का नाम : जेठा पिता का नाम: पुनमा गृह संख्या : 38 उम्र : 63 लिंग : पुरुष	फोटो उपलब्ध	240	RJ/22/172/408485	निर्वाचक का नाम : मथरा पति का नाम: जेठा राम गृह संख्या : 38 उम्र : 60 लिंग : महिला	फोटो उपलब्ध

241	KLC1636919	निर्वाचक का नाम : कानाराम पिता का नाम: पुनमा गृह संख्या : 38 उम्र : 47 लिंग : पुरुष	फोटो उपलब्ध	242	NAE0115352	निर्वाचक का नाम : हरसन पिता का नाम: पुनमाराम गृह संख्या : 38 उम्र : 44 लिंग : पुरुष	फोटो उपलब्ध	243	NAE0116004	निर्वाचक का नाम : मंजू देवी पिता का नाम: कानाराम गृह संख्या : 38 उम्र : 38 लिंग : महिला	फोटो उपलब्ध
244	NAE0113696	निर्वाचक का नाम : कोकू देवी पति का नाम: भानाराम गृह संख्या : 38 उम्र : 38 लिंग : महिला	फोटो उपलब्ध	245	NAE0380931	निर्वाचक का नाम : कपि पति का नाम: हरसन गृह संख्या : 38 उम्र : 35 लिंग : महिला	फोटो उपलब्ध	246	NAE0609610	निर्वाचक का नाम : हरदयाल पिता का नाम: जेठाराम गृह संख्या : 38 उम्र : 32 लिंग : पुरुष	फोटो उपलब्ध
247	NAE0715557	निर्वाचक का नाम : मेसाराम पिता का नाम: जेठाराम गृह संख्या : 38 उम्र : 31 लिंग : पुरुष	फोटो उपलब्ध	248	NAE1110311	निर्वाचक का नाम : काली देवी पति का नाम: हरदयाल गृह संख्या : 38 उम्र : 29 लिंग : महिला	फोटो उपलब्ध	249	RJ/22/172/408226	निर्वाचक का नाम : सजोणा पिता का नाम: हरजी गृह संख्या : 39 उम्र : 75 लिंग : पुरुष	फोटो उपलब्ध
250	KLC1792035	निर्वाचक का नाम : नगा पिता का नाम: सजाणा गृह संख्या : 39 उम्र : 49 लिंग : पुरुष	फोटो उपलब्ध	251	KLC2171106	निर्वाचक का नाम : लखमी पति का नाम: नगा गृह संख्या : 39 उम्र : 46 लिंग : महिला	फोटो उपलब्ध	252	NAE0079293	निर्वाचक का नाम : बेसरा पिता का नाम: सजाणा गृह संख्या : 39 उम्र : 43 लिंग : पुरुष	फोटो उपलब्ध
253	NAE0412916	निर्वाचक का नाम : सावलाराम पिता का नाम: सजाणाराम गृह संख्या : 39 उम्र : 39 लिंग : पुरुष	फोटो उपलब्ध	254	NAE0715680	निर्वाचक का नाम : वीजू पति का नाम: बेसराराम गृह संख्या : 39 उम्र : 37 लिंग : महिला	फोटो उपलब्ध	255	NAE0715698	निर्वाचक का नाम : सुबटी पति का नाम: सावलाराम गृह संख्या : 39 उम्र : 35 लिंग : महिला	फोटो उपलब्ध
256	RJ/22/172/408090	निर्वाचक का नाम : सुकी पति का नाम: गोवा गृह संख्या : 40 उम्र : 92 लिंग : महिला	फोटो उपलब्ध	257	KLC1792043	निर्वाचक का नाम : बगदा पिता का नाम: गोवा गृह संख्या : 40 उम्र : 46 लिंग : पुरुष	फोटो उपलब्ध	258	KLC1792050	निर्वाचक का नाम : चम्पा पति का नाम: बगदा गृह संख्या : 40 उम्र : 45 लिंग : महिला	फोटो उपलब्ध
259	NAE0283200	निर्वाचक का नाम : सावलाराम पिता का नाम: गोवाजी गृह संख्या : 40 उम्र : 38 लिंग : पुरुष	फोटो उपलब्ध	260	NAE2247534	निर्वाचक का नाम : उदा राम पिता का नाम: बगदा राम गृह संख्या : 40 उम्र : 19 लिंग : पुरुष	फोटो उपलब्ध	261	RJ/22/172/408486	निर्वाचक का नाम : वीजा पिता का नाम: समेला गृह संख्या : 41 उम्र : 58 लिंग : पुरुष	फोटो उपलब्ध
262	KLC1792068	निर्वाचक का नाम : केली पति का नाम: बीजा गृह संख्या : 41 उम्र : 50 लिंग : महिला	फोटो उपलब्ध	263	KLC1792076	निर्वाचक का नाम : गीगा पिता का नाम: समेला गृह संख्या : 41 उम्र : 49 लिंग : पुरुष	फोटो उपलब्ध	264	KLC1792084	निर्वाचक का नाम : बबी पति का नाम: गीगा गृह संख्या : 41 उम्र : 46 लिंग : महिला	फोटो उपलब्ध
265	KLC2171163	निर्वाचक का नाम : फुली पति का नाम: रमेश गृह संख्या : 41 उम्र : 42 लिंग : महिला	फोटो उपलब्ध	266	NAE0412940	निर्वाचक का नाम : कुयाराम पिता का नाम: समेला राम गृह संख्या : 41 उम्र : 40 लिंग : पुरुष	फोटो उपलब्ध	267	NAE0412973	निर्वाचक का नाम : माफ़ी पति का नाम: कुया राम गृह संख्या : 41 उम्र : 37 लिंग : महिला	फोटो उपलब्ध
268	RJ/22/172/408367	निर्वाचक का नाम : मसरा पिता का नाम: मोती गृह संख्या : 134 उम्र : 68 लिंग : पुरुष	फोटो उपलब्ध	269	NAE0334920	निर्वाचक का नाम : मुकेश कुमार पिता का नाम: लीलाराम गृह संख्या : 141 उम्र : 35 लिंग : पुरुष	फोटो उपलब्ध	270	KLC1792027	निर्वाचक का नाम : भानाराम पिता का नाम: पुनमा गृह संख्या : 177 उम्र : 45 लिंग : पुरुष	फोटो उपलब्ध

<p>271</p> <p>निर्वाचक का नाम : नरेश पिता का नाम: दूधा गृह संख्या : 190 उम्र : 25 लिंग : पुरुष</p> <p>NAE1626456</p> <p>फोटो उपलब्ध</p>	<p>272</p> <p>निर्वाचक का नाम : मंजू देवी पति का नाम: भावारांम गृह संख्या : 210 उम्र : 30 लिंग : महिला</p> <p>NAE1957042</p> <p>फोटो उपलब्ध</p>	<p>273</p> <p>निर्वाचक का नाम : फूसारांम पिता का नाम: सुबटा गृह संख्या : 212 उम्र : 45 लिंग : पुरुष</p> <p>KLC1636851</p> <p>फोटो उपलब्ध</p>
<p>274</p> <p>निर्वाचक का नाम : हदमतसिंह पिता का नाम: नरपतसिंह गृह संख्या : 235 उम्र : 30 लिंग : पुरुष</p> <p>NAE1365782</p> <p>फोटो उपलब्ध</p>	<p>275</p> <p>निर्वाचक का नाम : अनिलकुमारसोनी पिता का नाम: नथमलसोनी गृह संख्या : 252 उम्र : 26 लिंग : पुरुष</p> <p>NAE1363068</p> <p>फोटो उपलब्ध</p>	<p>276</p> <p>निर्वाचक का नाम : शारदादेवी पति का नाम: भामरारांम गृह संख्या : 262 उम्र : 29 लिंग : महिला</p> <p>NAE1364264</p> <p>फोटो उपलब्ध</p>
<p>277</p> <p>निर्वाचक का नाम : पुरीदेवी पति का नाम: जितेंद्रकुमार गृह संख्या : 263 उम्र : 30 लिंग : महिला</p> <p>NAE1364256</p> <p>फोटो उपलब्ध</p>	<p>278</p> <p>निर्वाचक का नाम : रेश्माकुमारी पिता का नाम: सुगालसिंह गृह संख्या : 308 उम्र : 26 लिंग : महिला</p> <p>NAE1365873</p> <p>फोटो उपलब्ध</p>	<p>279</p> <p>निर्वाचक का नाम : प्रवीणसिंह पिता का नाम: हदमतसिंह गृह संख्या : 316 उम्र : 26 लिंग : पुरुष</p> <p>NAE1364306</p> <p>फोटो उपलब्ध</p>
<p>280</p> <p>निर्वाचक का नाम : रेखाकंवर पति का नाम: प्रेम सिंह गृह संख्या : 322 उम्र : 31 लिंग : महिला</p> <p>NAE1361757</p> <p>फोटो उपलब्ध</p>	<p>281</p> <p>निर्वाचक का नाम : सुरेंद्र सिंह पिता का नाम: चंदर सिंह गृह संख्या : 322 उम्र : 31 लिंग : पुरुष</p> <p>NAE1361716</p> <p>फोटो उपलब्ध</p>	<p>282</p> <p>निर्वाचक का नाम : सुरजकंवर पति का नाम: सुरेंद्रसिंह गृह संख्या : 322 उम्र : 27 लिंग : महिला</p> <p>NAE1361732</p> <p>फोटो उपलब्ध</p>
<p>283</p> <p>निर्वाचक का नाम : भीरा कुमारी पति का नाम: समेरा राम गृह संख्या : ७ उम्र : 25 लिंग : महिला</p> <p>NAE1867084</p> <p>फोटो उपलब्ध</p>		

284	KLC2067957	निर्वाचक का नाम : सनती पति का नाम: मंगला गृह संख्या : 18 उम्र : 45 लिंग : महिला	फोटो उपलब्ध	285	RJ/22/172/408353	निर्वाचक का नाम : हंजा पिता का नाम: पुनमा गृह संख्या : 66 उम्र : 73 लिंग : पुरुष	फोटो उपलब्ध	286	RJ/22/172/408334	निर्वाचक का नाम : लक्ष्मी पति का नाम: हंजा गृह संख्या : 66 उम्र : 70 लिंग : महिला	फोटो उपलब्ध
287	KLC1792167	निर्वाचक का नाम : ओखा पिता का नाम: हंजा गृह संख्या : 66 उम्र : 47 लिंग : पुरुष	फोटो उपलब्ध	288	KLC1792175	निर्वाचक का नाम : मटू पति का नाम: ओखा गृह संख्या : 66 उम्र : 45 लिंग : महिला	फोटो उपलब्ध	289	KLC2067940	निर्वाचक का नाम : शारदा पति का नाम: जूठा गृह संख्या : 66 उम्र : 44 लिंग : महिला	फोटो उपलब्ध
290	KLC1792183	निर्वाचक का नाम : जूठा पिता का नाम: हंजा गृह संख्या : 66 उम्र : 43 लिंग : पुरुष	फोटो उपलब्ध	291	NAE0949602	निर्वाचक का नाम : घेवा राम पिता का नाम: हंजा राम गृह संख्या : 66 उम्र : 32 लिंग : पुरुष	फोटो उपलब्ध	292	NAE0855338	निर्वाचक का नाम : तलछी पति का नाम: घेवाराम गृह संख्या : 66 उम्र : 31 लिंग : महिला	फोटो उपलब्ध
293	NAE2172385	निर्वाचक का नाम : परखा राम पिता का नाम: हंजराम गृह संख्या : 66 उम्र : 27 लिंग : पुरुष	फोटो उपलब्ध	294	NAE2172377	निर्वाचक का नाम : वीमा कुमारी पति का नाम: परखा राम गृह संख्या : 66 उम्र : 25 लिंग : महिला	फोटो उपलब्ध	295	RJ/22/172/408174	निर्वाचक का नाम : जमना पति का नाम: उदा गृह संख्या : 67 उम्र : 87 लिंग : महिला	फोटो उपलब्ध
296	RJ/22/172/408328	निर्वाचक का नाम : जोमता पिता का नाम: उदा गृह संख्या : 67 उम्र : 66 लिंग : पुरुष	फोटो उपलब्ध	297	RJ/22/172/408171	निर्वाचक का नाम : डेपी पति का नाम: जोमता गृह संख्या : 67 उम्र : 63 लिंग : महिला	फोटो उपलब्ध	298	KLC1394444	निर्वाचक का नाम : वसना पिता का नाम: उदा गृह संख्या : 67 उम्र : 60 लिंग : पुरुष	फोटो उपलब्ध
299	RJ/22/172/408170	निर्वाचक का नाम : मफी पति का नाम: वसना गृह संख्या : 67 उम्र : 57 लिंग : महिला	फोटो उपलब्ध	300	NAE1029180	निर्वाचक का नाम : उगम पति का नाम: दिनेश गृह संख्या : 67 उम्र : 32 लिंग : महिला	फोटो उपलब्ध	301	NAE1292911	निर्वाचक का नाम : नीमा देवी पति का नाम: जालाराम गृह संख्या : 67 उम्र : 29 लिंग : महिला	फोटो उपलब्ध
302	NAE1292929	निर्वाचक का नाम : जाला राम पिता का नाम: जोमता राम गृह संख्या : 67 उम्र : 27 लिंग : पुरुष	फोटो उपलब्ध	303	NAE1363415	निर्वाचक का नाम : लक्ष्मणराम पिता का नाम: वासनाराम गृह संख्या : 67 उम्र : 27 लिंग : पुरुष	फोटो उपलब्ध	304	NAE1835370	निर्वाचक का नाम : तलका राम पिता का नाम: वसना राम गृह संख्या : 67 उम्र : 25 लिंग : पुरुष	फोटो उपलब्ध
305	NAE1830173	निर्वाचक का नाम : लवु पिता का नाम: वसना राम गृह संख्या : 67 उम्र : 22 लिंग : महिला	फोटो उपलब्ध	306	RJ/22/172/408509	निर्वाचक का नाम : राधा पति का नाम: तेजा गृह संख्या : 68 उम्र : 83 लिंग : महिला	फोटो उपलब्ध	307	NAE0079137	निर्वाचक का नाम : गोका पिता का नाम: तेजा गृह संख्या : 69 उम्र : 50 लिंग : पुरुष	फोटो उपलब्ध
308	KLC2171031	निर्वाचक का नाम : रमेश कुमार पिता का नाम: तेजा राम गृह संख्या : 69 उम्र : 48 लिंग : पुरुष	फोटो उपलब्ध	309	KLC2171056	निर्वाचक का नाम : देचू पति का नाम: रमा गृह संख्या : 69 उम्र : 46 लिंग : महिला	फोटो उपलब्ध	310	NAE0487777	निर्वाचक का नाम : बीजाराम पिता का नाम: बगाराम गृह संख्या : 69 उम्र : 38 लिंग : पुरुष	फोटो उपलब्ध
311	NAE0949743	निर्वाचक का नाम : गमा राम पिता का नाम: बगाराम गृह संख्या : 69 उम्र : 38 लिंग : पुरुष	फोटो उपलब्ध	312	NAE0855270	निर्वाचक का नाम : मीना पति का नाम: बीजाराम गृह संख्या : 69 उम्र : 35 लिंग : महिला	फोटो उपलब्ध	313	NAE0949750	निर्वाचक का नाम : मीना देवी पति का नाम: गमा राम गृह संख्या : 69 उम्र : 33 लिंग : महिला	फोटो उपलब्ध

314	RJ/22/172/408169	निर्वाचक का नाम : बादली पति का नाम: जेपा गृह संख्या : 70 उम्र : 70 लिंग : महिला	फोटो उपलब्ध	315	RJ/22/172/408173	निर्वाचक का नाम : जेपा पिता का नाम: धरमा गृह संख्या : 70 उम्र : 69 लिंग : पुरुष	फोटो उपलब्ध	316	NAE0079475	निर्वाचक का नाम : पीथा पिता का नाम: जेपा गृह संख्या : 70 उम्र : 50 लिंग : पुरुष	फोटो उपलब्ध
317	NAE0015479	निर्वाचक का नाम : झीणी पति का नाम: पीथा गृह संख्या : 70 उम्र : 46 लिंग : महिला	फोटो उपलब्ध	318	NAE1029479	निर्वाचक का नाम : तलसारा पिता का नाम: जेपाराम गृह संख्या : 70 उम्र : 30 लिंग : पुरुष	फोटो उपलब्ध	319	NAE1200765	निर्वाचक का नाम : दरगा राम पिता का नाम: जेपा राम गृह संख्या : 70 उम्र : 27 लिंग : पुरुष	फोटो उपलब्ध
320	NAE1200807	निर्वाचक का नाम : श्रवण कुमार पिता का नाम: पिता राम गृह संख्या : 70 उम्र : 27 लिंग : पुरुष	फोटो उपलब्ध	321	RJ/22/172/408394	निर्वाचक का नाम : माना पिता का नाम: तेजा गृह संख्या : 71 उम्र : 63 लिंग : पुरुष	फोटो उपलब्ध	322	RJ/22/172/408510	निर्वाचक का नाम : ढेपी पति का नाम: माना गृह संख्या : 71 उम्र : 60 लिंग : महिला	फोटो उपलब्ध
323	NAE0609669	निर्वाचक का नाम : जीवाराम पिता का नाम: मानाराम गृह संख्या : 71 उम्र : 34 लिंग : पुरुष	फोटो उपलब्ध	324	NAE0855346	निर्वाचक का नाम : एवन पति का नाम: जीवाराम गृह संख्या : 71 उम्र : 31 लिंग : महिला	फोटो उपलब्ध	325	NAE1835156	निर्वाचक का नाम : हिना पिता का नाम: माना गृह संख्या : 71 उम्र : 30 लिंग : महिला	फोटो उपलब्ध
326	NAE1826593	निर्वाचक का नाम : अजबा राम पिता का नाम: माना राम गृह संख्या : 71 उम्र : 29 लिंग : पुरुष	फोटो उपलब्ध	327	NAE1826619	निर्वाचक का नाम : मोरा राम पिता का नाम: मान राम गृह संख्या : 71 उम्र : 26 लिंग : पुरुष	फोटो उपलब्ध	328	RJ/22/172/408224	निर्वाचक का नाम : लकमा पिता का नाम: आसा गृह संख्या : 72 उम्र : 57 लिंग : पुरुष	फोटो उपलब्ध
329	NAE0609750	निर्वाचक का नाम : चौथी पति का नाम: लखमाराम गृह संख्या : 72 उम्र : 45 लिंग : महिला	फोटो उपलब्ध	330	RJ/22/172/408352	निर्वाचक का नाम : ओटा पिता का नाम: आसा गृह संख्या : 73 उम्र : 67 लिंग : पुरुष	फोटो उपलब्ध	331	RJ/22/172/408511	निर्वाचक का नाम : गवरी पति का नाम: ओटा गृह संख्या : 73 उम्र : 63 लिंग : महिला	फोटो उपलब्ध
332	NAE0891978	निर्वाचक का नाम : गपा देवी पति का नाम: मोडाराम गृह संख्या : 73 उम्र : 35 लिंग : महिला	फोटो उपलब्ध	333	NAE0949719	निर्वाचक का नाम : मोडा राम पिता का नाम: ओटा राम गृह संख्या : 73 उम्र : 32 लिंग : पुरुष	फोटो उपलब्ध	334	NAE1823293	निर्वाचक का नाम : संगीता कुमारी अन्य: ओटा गृह संख्या : 73 उम्र : 24 लिंग : महिला	फोटो उपलब्ध
335	NAE1913789	निर्वाचक का नाम : पंखू कुमारी पिता का नाम: ओटा राम गृह संख्या : 73 उम्र : 21 लिंग : महिला	फोटो उपलब्ध	336	NAE1957364	निर्वाचक का नाम : चतरा राम पिता का नाम: ओटा राम गृह संख्या : 73 उम्र : 20 लिंग : पुरुष	फोटो उपलब्ध	337	NAE1700574	निर्वाचक का नाम : गुली पति का नाम: केसा गृह संख्या : 76 उम्र : 69 लिंग : महिला	फोटो उपलब्ध
338	KLC1477751	निर्वाचक का नाम : केसा पिता का नाम: चमना गृह संख्या : 76 उम्र : 68 लिंग : पुरुष	फोटो उपलब्ध	339	KLC1792191	निर्वाचक का नाम : अचला पिता का नाम: चमना गृह संख्या : 76 उम्र : 55 लिंग : पुरुष	फोटो उपलब्ध	340	KLC1792209	निर्वाचक का नाम : हंजा पति का नाम: अचला गृह संख्या : 76 उम्र : 50 लिंग : महिला	फोटो उपलब्ध
341	KLC2170397	निर्वाचक का नाम : घेवा पिता का नाम: केसा गृह संख्या : 76 उम्र : 46 लिंग : पुरुष	फोटो उपलब्ध	342	NAE0487736	निर्वाचक का नाम : वीराराम पिता का नाम: अचलाराम गृह संख्या : 76 उम्र : 35 लिंग : पुरुष	फोटो उपलब्ध	343	NAE0487744	निर्वाचक का नाम : माफीया पति का नाम: वीराराम गृह संख्या : 76 उम्र : 33 लिंग : महिला	फोटो उपलब्ध

344	NAE1428671	निर्वाचक का नाम : अगरा राम पिता का नाम: अचला राम गृह संख्या : 76 उम्र : 29 लिंग : पुरुष	फोटो उपलब्ध	345	NAE0609651	निर्वाचक का नाम : जामताराम पिता का नाम: कस्तूराजी गृह संख्या : 78 उम्र : 42 लिंग : पुरुष	फोटो उपलब्ध	346	NAE0114843	निर्वाचक का नाम : अर्जुन पिता का नाम: कस्तुरा गृह संख्या : 78 उम्र : 41 लिंग : पुरुष	फोटो उपलब्ध
347	NAE0905786	निर्वाचक का नाम : काली देवी पति का नाम: जोमताराम गृह संख्या : 78 उम्र : 40 लिंग : महिला	फोटो उपलब्ध	348	NAE1029628	निर्वाचक का नाम : दाडमी देवी पति का नाम: अर्जुन कुमार गृह संख्या : 78 उम्र : 31 लिंग : महिला	फोटो उपलब्ध	349	RJ/22/172/408395	निर्वाचक का नाम : डोवा पिता का नाम: हांसा गृह संख्या : 79 उम्र : 63 लिंग : पुरुष	फोटो उपलब्ध
350	KLC1792217	निर्वाचक का नाम : बगी पति का नाम: डोवा गृह संख्या : 79 उम्र : 60 लिंग : महिला	फोटो उपलब्ध	351	NAE0609743	निर्वाचक का नाम : दिनाराम पिता का नाम: डोवाराम गृह संख्या : 79 उम्र : 36 लिंग : पुरुष	फोटो उपलब्ध	352	NAE0715383	निर्वाचक का नाम : सीता पति का नाम: दिनाराम गृह संख्या : 79 उम्र : 33 लिंग : महिला	फोटो उपलब्ध
353	NAE1292937	निर्वाचक का नाम : मेसाराम पिता का नाम: दोवाराम गृह संख्या : 79 उम्र : 27 लिंग : पुरुष	फोटो उपलब्ध	354	RJ/22/172/408512	निर्वाचक का नाम : बगा पिता का नाम: जोड़ता गृह संख्या : 80 उम्र : 67 लिंग : पुरुष	फोटो उपलब्ध	355	NAE0015545	निर्वाचक का नाम : मोवन पति का नाम: बगा गृह संख्या : 80 उम्र : 64 लिंग : महिला	फोटो उपलब्ध
356	NAE0380956	निर्वाचक का नाम : कांता राम पिता का नाम: बगा राम गृह संख्या : 80 उम्र : 40 लिंग : पुरुष	फोटो उपलब्ध	357	NAE0891986	निर्वाचक का नाम : सोमती पति का नाम: कांताराम गृह संख्या : 80 उम्र : 35 लिंग : महिला	फोटो उपलब्ध	358	NAE1200757	निर्वाचक का नाम : ओसिया राम पिता का नाम: बागा राम गृह संख्या : 80 उम्र : 30 लिंग : पुरुष	फोटो उपलब्ध
359	NAE1428572	निर्वाचक का नाम : सुआ देवी पति का नाम: ओरसिया राम गृह संख्या : 80 उम्र : 30 लिंग : महिला	फोटो उपलब्ध	360	NAE1428655	निर्वाचक का नाम : सोपा राम पिता का नाम: बगा राम गृह संख्या : 80 उम्र : 30 लिंग : पुरुष	फोटो उपलब्ध	361	NAE1428713	निर्वाचक का नाम : सूरज माता का नाम: सोपा राम गृह संख्या : 80 उम्र : 27 लिंग : पुरुष	फोटो उपलब्ध
362	NAE1502863	निर्वाचक का नाम : भरत कुमार पिता का नाम: बगा राम गृह संख्या : 80 उम्र : 25 लिंग : पुरुष	फोटो उपलब्ध	363	RJ/22/172/409046	निर्वाचक का नाम : मीरो पति का नाम: जैरूपा गृह संख्या : 81 उम्र : 77 लिंग : महिला	फोटो उपलब्ध	364	KLC2169647	निर्वाचक का नाम : रूपा पिता का नाम: जैरूपा गृह संख्या : 81 उम्र : 46 लिंग : पुरुष	फोटो उपलब्ध
365	KLC2169449	निर्वाचक का नाम : दाडमी पति का नाम: रूपा गृह संख्या : 81 उम्र : 44 लिंग : महिला	फोटो उपलब्ध	366	KLC2122174	निर्वाचक का नाम : हरदाना पिता का नाम: जैरूपा गृह संख्या : 81 उम्र : 44 लिंग : पुरुष	फोटो उपलब्ध	367	NAE0284059	निर्वाचक का नाम : सन्ती देवी पति का नाम: हरदानाराम गृह संख्या : 81 उम्र : 36 लिंग : महिला	फोटो उपलब्ध
368	RJ/22/172/409038	निर्वाचक का नाम : नेती पिता का नाम: करमी गृह संख्या : 82 उम्र : 80 लिंग : पुरुष	फोटो उपलब्ध	369	RJ/22/172/409039	निर्वाचक का नाम : अणसी पति का नाम: नेती गृह संख्या : 82 उम्र : 75 लिंग : महिला	फोटो उपलब्ध	370	KLC2068138	निर्वाचक का नाम : दलाराम पिता का नाम: नेथी गृह संख्या : 82 उम्र : 48 लिंग : पुरुष	फोटो उपलब्ध
371	KLC2169399	निर्वाचक का नाम : झीणी देवी पति का नाम: दला गृह संख्या : 82 उम्र : 42 लिंग : महिला	फोटो उपलब्ध	372	NAE0526988	निर्वाचक का नाम : लखमाराम पिता का नाम: नेथीराम देवासी गृह संख्या : 82 उम्र : 33 लिंग : पुरुष	फोटो उपलब्ध	373	RJ/22/172/409051	निर्वाचक का नाम : मला पिता का नाम: आसू गृह संख्या : 83 उम्र : 70 लिंग : पुरुष	फोटो उपलब्ध

374	RJ/22/172/409053	निर्वाचक का नाम : हरिया पति का नाम: मलो गृह संख्या : 83 उम्र : 65 लिंग : महिला	फोटो उपलब्ध	375	RJ/22/172/408260	निर्वाचक का नाम : लकमा पिता का नाम: आसु गृह संख्या : 83 उम्र : 60 लिंग : पुरुष	फोटो उपलब्ध	376	KLC1792225	निर्वाचक का नाम : झुठा पिता का नाम: आसु गृह संख्या : 83 उम्र : 55 लिंग : पुरुष	फोटो उपलब्ध
377	KLC2168870	निर्वाचक का नाम : पारू पति का नाम: लखमा गृह संख्या : 83 उम्र : 46 लिंग : महिला	फोटो उपलब्ध	378	KLC1636927	निर्वाचक का नाम : सणकी पति का नाम: झुठा गृह संख्या : 83 उम्र : 45 लिंग : महिला	फोटो उपलब्ध	379	NAE0284224	निर्वाचक का नाम : आंबाराम पिता का नाम: मलाराम गृह संख्या : 83 उम्र : 38 लिंग : पुरुष	फोटो उपलब्ध
380	NAE0855304	निर्वाचक का नाम : मंजू पति का नाम: ओबाराम गृह संख्या : 83 उम्र : 31 लिंग : महिला	फोटो उपलब्ध	381	NAE1292945	निर्वाचक का नाम : कृष्ण कुमार पिता का नाम: लखमा राम गृह संख्या : 83 उम्र : 28 लिंग : पुरुष	फोटो उपलब्ध	382	NAE1887959	निर्वाचक का नाम : चतरा राम पिता का नाम: लकमा राम गृह संख्या : 83 उम्र : 28 लिंग : पुरुष	फोटो उपलब्ध
383	NAE1720614	निर्वाचक का नाम : सोरम देवी पति का नाम: कृष्ण कुमार गृह संख्या : 83 उम्र : 26 लिंग : महिला	फोटो उपलब्ध	384	NAE1893395	निर्वाचक का नाम : महेंद्र कुमार पिता का नाम: जुठा राम गृह संख्या : 83 उम्र : 25 लिंग : पुरुष	फोटो उपलब्ध	385	NAE1878404	निर्वाचक का नाम : कमला कुमारी पिता का नाम: झुठा गृह संख्या : 83 उम्र : 23 लिंग : महिला	फोटो उपलब्ध
386	NAE1915479	निर्वाचक का नाम : नेनु पिता का नाम: लकमा राम गृह संख्या : 83 उम्र : 22 लिंग : महिला	फोटो उपलब्ध	387	NAE1053206	निर्वाचक का नाम : लीला देवी पति का नाम: कालूराम गृह संख्या : 84 उम्र : 66 लिंग : महिला	फोटो उपलब्ध	388	RJ/22/172/408514	निर्वाचक का नाम : खीमा पिता का नाम: कला गृह संख्या : 84 उम्र : 60 लिंग : पुरुष	फोटो उपलब्ध
389	NAE1053214	निर्वाचक का नाम : जामता राम पिता का नाम: कालूराम गृह संख्या : 84 उम्र : 45 लिंग : पुरुष	फोटो उपलब्ध	390	NAE1167436	निर्वाचक का नाम : रमकू देवी पति का नाम: जामताराम गृह संख्या : 84 उम्र : 40 लिंग : महिला	फोटो उपलब्ध	391	NAE1167444	निर्वाचक का नाम : भंवरलाल पिता का नाम: कालूराम गृह संख्या : 84 उम्र : 36 लिंग : पुरुष	फोटो उपलब्ध
392	NAE1167451	निर्वाचक का नाम : मनसा देवी पति का नाम: भंवरलाल गृह संख्या : 84 उम्र : 33 लिंग : महिला	फोटो उपलब्ध	393	NAE1167717	निर्वाचक का नाम : हीमता राम पिता का नाम: कालूराम गृह संख्या : 84 उम्र : 33 लिंग : पुरुष	फोटो उपलब्ध	394	NAE1781723	निर्वाचक का नाम : हंसू देवी पति का नाम: हिमता राम गृह संख्या : 84 उम्र : 32 लिंग : महिला	फोटो उपलब्ध
395	NAE1782473	निर्वाचक का नाम : दिनेश कुमार पिता का नाम: जामताराम देवासी गृह संख्या : 84 उम्र : 22 लिंग : पुरुष	फोटो उपलब्ध	396	NAE2173730	निर्वाचक का नाम : अनिता कुमारी पति का नाम: महेंद्र कुमार गृह संख्या : 84 उम्र : 20 लिंग : महिला	फोटो उपलब्ध	397	RJ/22/172/408399	निर्वाचक का नाम : तगीया पिता का नाम: अजबा गृह संख्या : 85 उम्र : 57 लिंग : पुरुष	फोटो उपलब्ध
398	KLC1394485	निर्वाचक का नाम : बाबुडा पिता का नाम: उका गृह संख्या : 86 उम्र : 65 लिंग : पुरुष	फोटो उपलब्ध	399	RJ/22/172/409055	निर्वाचक का नाम : सनका पति का नाम: बाबुडा गृह संख्या : 86 उम्र : 62 लिंग : महिला	फोटो उपलब्ध	400	NAE0380972	निर्वाचक का नाम : जितेन्द्र कुमार पिता का नाम: बाबू गृह संख्या : 86 उम्र : 37 लिंग : पुरुष	फोटो उपलब्ध
401	NAE0380980	निर्वाचक का नाम : कमला पति का नाम: जितेन्द्र कुमार गृह संख्या : 86 उम्र : 35 लिंग : महिला	फोटो उपलब्ध	402	NAE1200815	निर्वाचक का नाम : दिनेश कुमार पिता का नाम: बाबू राम गृह संख्या : 86 उम्र : 31 लिंग : पुरुष	फोटो उपलब्ध	403	RJ/22/172/408305	निर्वाचक का नाम : मंगला पिता का नाम: गोकीया गृह संख्या : 87 उम्र : 53 लिंग : पुरुष	फोटो उपलब्ध

404	NAE0390831	निर्वाचक का नाम : हरसन पिता का नाम: गोकाराम गृह संख्या : 87 उम्र : 35 लिंग : पुरुष	फोटो उपलब्ध	405	NAE1720739	निर्वाचक का नाम : पवनी देवी पति का नाम: हरसन गृह संख्या : 87 उम्र : 30 लिंग : महिला	फोटो उपलब्ध	406	RJ/22/172/408134	निर्वाचक का नाम : हंजीया पिता का नाम: उका गृह संख्या : 88 उम्र : 70 लिंग : पुरुष	फोटो उपलब्ध
407	RJ/22/172/408240	निर्वाचक का नाम : काली पति का नाम: हंजीया गृह संख्या : 88 उम्र : 65 लिंग : महिला	फोटो उपलब्ध	408	KLC2067965	निर्वाचक का नाम : राजूराम पिता का नाम: हंजाराम गृह संख्या : 88 उम्र : 43 लिंग : पुरुष	फोटो उपलब्ध	409	NAE0891994	निर्वाचक का नाम : जोखम पति का नाम: राजूराम गृह संख्या : 88 उम्र : 32 लिंग : महिला	फोटो उपलब्ध
410	RJ/22/172/408075	निर्वाचक का नाम : शंकरा पिता का नाम: सवा गृह संख्या : 89 उम्र : 59 लिंग : पुरुष	फोटो उपलब्ध	411	RJ/22/172/409029	निर्वाचक का नाम : सगनी पति का नाम: शंकरा गृह संख्या : 89 उम्र : 55 लिंग : महिला	फोटो उपलब्ध	412	KLC1844729	निर्वाचक का नाम : नारणा पिता का नाम: सवा गृह संख्या : 89 उम्र : 45 लिंग : पुरुष	फोटो उपलब्ध
413	NAE0113662	निर्वाचक का नाम : बगू देवी पति का नाम: नारणाराम गृह संख्या : 89 उम्र : 38 लिंग : महिला	फोटो उपलब्ध	414	NAE0115675	निर्वाचक का नाम : गुमान मल पिता का नाम: सवाराम गृह संख्या : 89 उम्र : 38 लिंग : पुरुष	फोटो उपलब्ध	415	NAE0715706	निर्वाचक का नाम : अणसी पति का नाम: गुमानमल गृह संख्या : 89 उम्र : 32 लिंग : महिला	फोटो उपलब्ध
416	NAE1503010	निर्वाचक का नाम : जेठा राम पिता का नाम: शंकरा राम गृह संख्या : 89 उम्र : 25 लिंग : पुरुष	फोटो उपलब्ध	417	NAE1916287	निर्वाचक का नाम : फ्रेन्सी कुमारी पिता का नाम: शंकरा राम गृह संख्या : 89 उम्र : 23 लिंग : महिला	फोटो उपलब्ध	418	NAE1917863	निर्वाचक का नाम : फाउ कुमारी पिता का नाम: शंकरा राम गृह संख्या : 89 उम्र : 23 लिंग : महिला	फोटो उपलब्ध
419	RJ/22/172/408089	निर्वाचक का नाम : माधा पिता का नाम: भुरा गृह संख्या : 90 उम्र : 59 लिंग : पुरुष	फोटो उपलब्ध	420	RJ/22/172/408610	निर्वाचक का नाम : मीना पति का नाम: माधाराम गृह संख्या : 90 उम्र : 58 लिंग : महिला	फोटो उपलब्ध	421	RJ/22/172/408400	निर्वाचक का नाम : केरा पिता का नाम: भुरा गृह संख्या : 90 उम्र : 57 लिंग : पुरुष	फोटो उपलब्ध
422	RJ/22/172/408515	निर्वाचक का नाम : नेनु पति का नाम: केरा गृह संख्या : 90 उम्र : 55 लिंग : महिला	फोटो उपलब्ध	423	NAE1292952	निर्वाचक का नाम : दाडमी कुमारी पिता का नाम: केराराम गृह संख्या : 90 उम्र : 27 लिंग : महिला	फोटो उपलब्ध	424	NAE1630763	निर्वाचक का नाम : जितेंद्र कुमारी पिता का नाम: माधा राम गृह संख्या : 90 उम्र : 24 लिंग : पुरुष	फोटो उपलब्ध
425	NAE1630714	निर्वाचक का नाम : श्रवण कुमार पिता का नाम: केरा राम गृह संख्या : 90 उम्र : 24 लिंग : पुरुष	फोटो उपलब्ध	426	RJ/22/172/408237	निर्वाचक का नाम : रूपा पिता का नाम: भुरा गृह संख्या : 91 उम्र : 63 लिंग : पुरुष	फोटो उपलब्ध	427	RJ/22/172/408049	निर्वाचक का नाम : सतकी पति का नाम: रूपा गृह संख्या : 91 उम्र : 60 लिंग : महिला	फोटो उपलब्ध
428	NAE0334631	निर्वाचक का नाम : भीमाराम पिता का नाम: रूपाराम गृह संख्या : 91 उम्र : 35 लिंग : पुरुष	फोटो उपलब्ध	429	NAE0380998	निर्वाचक का नाम : सोरम पति का नाम: भीमाराम गृह संख्या : 91 उम्र : 35 लिंग : महिला	फोटो उपलब्ध	430	NAE0526939	निर्वाचक का नाम : चौपा राम पिता का नाम: रूपा राम गृह संख्या : 91 उम्र : 33 लिंग : पुरुष	फोटो उपलब्ध
431	NAE0715508	निर्वाचक का नाम : गीता पति का नाम: चौपाराम गृह संख्या : 91 उम्र : 33 लिंग : महिला	फोटो उपलब्ध	432	NAE1502525	निर्वाचक का नाम : चंपत कुमार पिता का नाम: रूपा राम गृह संख्या : 91 उम्र : 26 लिंग : पुरुष	फोटो उपलब्ध	433	RJ/22/172/408307	निर्वाचक का नाम : खीमा पिता का नाम: प्रतापा गृह संख्या : 92 उम्र : 73 लिंग : पुरुष	फोटो उपलब्ध

434	RJ/22/172/408576	निर्वाचक का नाम : सोनी पति का नाम: खीमा गृह संख्या : 92 उम्र : 72 लिंग : महिला	फोटो उपलब्ध	435	NAE1029735	निर्वाचक का नाम : गौतम पिता का नाम: खीमाराम गृह संख्या : 92 उम्र : 31 लिंग : पुरुष	फोटो उपलब्ध	436	NAE2185924	निर्वाचक का नाम : भागु देवी पति का नाम: गौतम गृह संख्या : 92 उम्र : 27 लिंग : महिला	फोटो उपलब्ध
437	RJ/22/172/408155	निर्वाचक का नाम : जोइता पिता का नाम: थाना गृह संख्या : 93 उम्र : 80 लिंग : पुरुष	फोटो उपलब्ध	438	RJ/22/172/408301	निर्वाचक का नाम : झीणी पति का नाम: जोइता गृह संख्या : 93 उम्र : 75 लिंग : महिला	फोटो उपलब्ध	439	NAE2118362	निर्वाचक का नाम : अंबालाल जोईताजी रेबारी पिता का नाम: जोइता गृह संख्या : 93 उम्र : 60 लिंग : पुरुष	फोटो उपलब्ध
440	RJ/22/172/408299	निर्वाचक का नाम : भमरी पति का नाम: सांवाला गृह संख्या : 93 उम्र : 55 लिंग : महिला	फोटो उपलब्ध	441	NAE0078956	निर्वाचक का नाम : धूसा पिता का नाम: जोईता गृह संख्या : 93 उम्र : 45 लिंग : पुरुष	फोटो उपलब्ध	442	KLC2122364	निर्वाचक का नाम : मफी पति का नाम: धूसा गृह संख्या : 93 उम्र : 43 लिंग : महिला	फोटो उपलब्ध
443	RJ/22/172/408516	निर्वाचक का नाम : दीपा पिता का नाम: थाना गृह संख्या : 94 उम्र : 73 लिंग : पुरुष	फोटो उपलब्ध	444	NAE0413013	निर्वाचक का नाम : नवाराम पिता का नाम: दीपाराम गृह संख्या : 94 उम्र : 35 लिंग : पुरुष	फोटो उपलब्ध	445	NAE1029156	निर्वाचक का नाम : मंजु देवी पति का नाम: नवाराम गृह संख्या : 94 उम्र : 31 लिंग : महिला	फोटो उपलब्ध
446	RJ/22/172/408300	निर्वाचक का नाम : बादली पति का नाम: मला गृह संख्या : 95 उम्र : 80 लिंग : महिला	फोटो उपलब्ध	447	NAE0283283	निर्वाचक का नाम : लाबू पिता का नाम: सवा गृह संख्या : 95 उम्र : 45 लिंग : पुरुष	फोटो उपलब्ध	448	KLC1792258	निर्वाचक का नाम : कवली पति का नाम: लाबू गृह संख्या : 95 उम्र : 43 लिंग : महिला	फोटो उपलब्ध
449	NAE1110337	निर्वाचक का नाम : टमू देवी पति का नाम: तोलाराम गृह संख्या : 95 उम्र : 33 लिंग : महिला	फोटो उपलब्ध	450	NAE1058155	निर्वाचक का नाम : तोलाराम पिता का नाम: मलाराम गृह संख्या : 95 उम्र : 29 लिंग : पुरुष	फोटो उपलब्ध	451	KLC2168599	निर्वाचक का नाम : भावा पिता का नाम: गोंका गृह संख्या : 96 उम्र : 46 लिंग : पुरुष	फोटो उपलब्ध
452	NAE0855460	निर्वाचक का नाम : सीता पति का नाम: भावाराम गृह संख्या : 96 उम्र : 35 लिंग : महिला	फोटो उपलब्ध	453	RJ/22/172/408070	निर्वाचक का नाम : हेमा पिता का नाम: लक्ष्मणा गृह संख्या : 97 उम्र : 85 लिंग : पुरुष	फोटो उपलब्ध	454	RJ/22/172/408402	निर्वाचक का नाम : सणगारी पति का नाम: हेमा गृह संख्या : 97 उम्र : 83 लिंग : महिला	फोटो उपलब्ध
455	KLC1394493	निर्वाचक का नाम : सुकी पति का नाम: हेमा गृह संख्या : 97 उम्र : 80 लिंग : महिला	फोटो उपलब्ध	456	NAE1058122	निर्वाचक का नाम : लाभुराम पिता का नाम: हीमाराम गृह संख्या : 97 उम्र : 31 लिंग : पुरुष	फोटो उपलब्ध	457	NAE1167725	निर्वाचक का नाम : जसी देवी पति का नाम: लाभुराम गृह संख्या : 97 उम्र : 30 लिंग : महिला	फोटो उपलब्ध
458	RJ/22/172/408519	निर्वाचक का नाम : सांवाला पिता का नाम: लक्ष्मणा गृह संख्या : 98 उम्र : 75 लिंग : पुरुष	फोटो उपलब्ध	459	KLC1394501	निर्वाचक का नाम : चुनी पति का नाम: सांवाला गृह संख्या : 98 उम्र : 71 लिंग : महिला	फोटो उपलब्ध	460	NAE0093989	निर्वाचक का नाम : चौपाराम पिता का नाम: लक्ष्मणाराम गृह संख्या : 98 उम्र : 68 लिंग : पुरुष	फोटो उपलब्ध
461	NAE0093997	निर्वाचक का नाम : सूकी देवी पति का नाम: चौपाराम गृह संख्या : 98 उम्र : 64 लिंग : महिला	फोटो उपलब्ध	462	NAE0609578	निर्वाचक का नाम : धनाराम पिता का नाम: सांवलाराम गृह संख्या : 98 उम्र : 34 लिंग : पुरुष	फोटो उपलब्ध	463	NAE1292960	निर्वाचक का नाम : अंजू कुमारी पिता का नाम: सांवाला राम गृह संख्या : 98 उम्र : 29 लिंग : महिला	फोटो उपलब्ध

464	NAE1200823	निर्वाचक का नाम : छत्रा राम पिता का नाम: सांवलाम राम गृह संख्या : 98 उम्र : 27 लिंग : पुरुष	फोटो उपलब्ध	465	RJ/22/172/408137	निर्वाचक का नाम : मोडा पिता का नाम: गडुको गृह संख्या : 99 उम्र : 95 लिंग : पुरुष	फोटो उपलब्ध	466	RJ/22/172/408403	निर्वाचक का नाम : लुंगी पिता का नाम: गडुको गृह संख्या : 99 उम्र : 91 लिंग : महिला	फोटो उपलब्ध
467	RJ/22/172/408258	निर्वाचक का नाम : पर्रू पति का नाम: मोडा गृह संख्या : 99 उम्र : 72 लिंग : महिला	फोटो उपलब्ध	468	RJ/22/172/408578	निर्वाचक का नाम : सुबटी पति का नाम: बिजा गृह संख्या : 99 उम्र : 63 लिंग : महिला	फोटो उपलब्ध	469	NAE0381004	निर्वाचक का नाम : रूपाराम पिता का नाम: मोडाराम गृह संख्या : 99 उम्र : 34 लिंग : पुरुष	फोटो उपलब्ध
470	NAE0413039	निर्वाचक का नाम : रेखा पति का नाम: रूपाराम गृह संख्या : 99 उम्र : 34 लिंग : महिला	फोटो उपलब्ध	471	RJ/22/172/408358	निर्वाचक का नाम : कुया पिता का नाम: वीरका गृह संख्या : 101 उम्र : 67 लिंग : पुरुष	फोटो उपलब्ध	472	RJ/22/172/408344	निर्वाचक का नाम : अंजु पति का नाम: कुया गृह संख्या : 101 उम्र : 63 लिंग : महिला	फोटो उपलब्ध
473	NAE0113803	निर्वाचक का नाम : श्रवण पिता का नाम: कुया राम गृह संख्या : 101 उम्र : 39 लिंग : पुरुष	फोटो उपलब्ध	474	NAE0283960	निर्वाचक का नाम : रम्बा देवी पति का नाम: श्रवण कुमार गृह संख्या : 101 उम्र : 35 लिंग : महिला	फोटो उपलब्ध	475	NAE0334763	निर्वाचक का नाम : प्रवीण कुमार पिता का नाम: लाला राम गृह संख्या : 101 उम्र : 33 लिंग : पुरुष	फोटो उपलब्ध
476	NAE1292978	निर्वाचक का नाम : कविता देवी पति का नाम: प्रवीण कुमार गृह संख्या : 101 उम्र : 31 लिंग : महिला	फोटो उपलब्ध	477	NAE0855437	निर्वाचक का नाम : विजय राज पिता का नाम: कुडयाराम गृह संख्या : 101 उम्र : 31 लिंग : पुरुष	फोटो उपलब्ध	478	NAE1292986	निर्वाचक का नाम : संतोष कुमारी पिता का नाम: कुया राम गृह संख्या : 101 उम्र : 28 लिंग : महिला	फोटो उपलब्ध
479	RJ/22/172/408261	निर्वाचक का नाम : सवाराम पिता का नाम: उकाराम गृह संख्या : 103 उम्र : 79 लिंग : पुरुष	फोटो उपलब्ध	480	RJ/22/172/408404	निर्वाचक का नाम : छगनी पति का नाम: सवाराम गृह संख्या : 103 उम्र : 74 लिंग : महिला	फोटो उपलब्ध	481	NAE0334276	निर्वाचक का नाम : अजय कुमार पिता का नाम: सवाराम गृह संख्या : 103 उम्र : 35 लिंग : पुरुष	फोटो उपलब्ध
482	NAE0609628	निर्वाचक का नाम : मंजू देवी पति का नाम: अजय कुमार गृह संख्या : 103 उम्र : 34 लिंग : महिला	फोटो उपलब्ध	483	NAE1292994	निर्वाचक का नाम : ममता कुमारी पिता का नाम: सवाराम गृह संख्या : 103 उम्र : 27 लिंग : महिला	फोटो उपलब्ध	484	NAE1703388	निर्वाचक का नाम : पवनी देवी पति का नाम: भूपेंद्र भुंगर गृह संख्या : 214 उम्र : 29 लिंग : महिला	फोटो उपलब्ध
485	NAE0609487	निर्वाचक का नाम : दिलीप कुमार पिता का नाम: वस्तीमल गृह संख्या : 224 उम्र : 32 लिंग : पुरुष	फोटो उपलब्ध	486	NAE1419415	निर्वाचक का नाम : सीता देवी पति का नाम: लामू राम गृह संख्या : 329 उम्र : 31 लिंग : महिला	फोटो उपलब्ध	487	NAE1795814	निर्वाचक का नाम : राजा राम पिता का नाम: धन राम गृह संख्या : दासपान उम्र : 28 लिंग : पुरुष	फोटो उपलब्ध
488	NAE1802925	निर्वाचक का नाम : संगीता कुमारी पति का नाम: सुका राम गृह संख्या : rebariyo ka goliya उम्र : 25 लिंग : महिला	फोटो उपलब्ध	489	NAE1796994	निर्वाचक का नाम : लाभू राम देवासी अन्य: भवर लाल गृह संख्या : रेबारियों का वास उम्र : 30 लिंग : पुरुष	फोटो उपलब्ध				

490	RJ/22/172/408359	निर्वाचक का नाम : भवर लाल पिता का नाम: पुनमा जी गृह संख्या : 2 उम्र : 64 लिंग : पुरुष	491	NAE1867118	निर्वाचक का नाम : नारायण सिंह पिता का नाम: हमीर सिंह गृह संख्या : 144 उम्र : 27 लिंग : पुरुष	492	NAE1637362	निर्वाचक का नाम : दिलीप सिंह पिता का नाम: मोहबबत सिंह गृह संख्या : 149 उम्र : 27 लिंग : पुरुष
493	NAE1790278	निर्वाचक का नाम : देवेन्द्र कुमार पिता का नाम: अर्जुन लाल जीनगर गृह संख्या : 178 उम्र : 22 लिंग : पुरुष	494	RJ/22/172/409022	निर्वाचक का नाम : जोड़ताराम पिता का नाम: मालाराम गृह संख्या : 211 उम्र : 54 लिंग : पुरुष	495	NAE2226991	निर्वाचक का नाम : केवा राम पिता का नाम: केसरारामजी गृह संख्या : 214 उम्र : 65 लिंग : पुरुष
496	KLC2169076	निर्वाचक का नाम : वरधाराम पिता का नाम: केशराराम गृह संख्या : 214 उम्र : 51 लिंग : पुरुष	497	KLC2167906	निर्वाचक का नाम : ढपीदेवी पति का नाम: वरधाराम गृह संख्या : 214 उम्र : 46 लिंग : महिला	498	NAE1110352	निर्वाचक का नाम : भूपेन्द्र भुंगर पिता का नाम: केवाराम गृह संख्या : 214 उम्र : 27 लिंग : पुरुष
499	NAE1915651	निर्वाचक का नाम : अनिता कुमारी पिता का नाम: वरधा राम गृह संख्या : 214 उम्र : 26 लिंग : महिला	500	NAE1200864	निर्वाचक का नाम : लक्ष्मणा राम पिता का नाम: केवा राम गृह संख्या : 214 उम्र : 26 लिंग : पुरुष	501	NAE1781608	निर्वाचक का नाम : जयरूपा राम पिता का नाम: केवाराम गृह संख्या : 214 उम्र : 23 लिंग : पुरुष
502	NAE1919356	निर्वाचक का नाम : भावना कुमारी पिता का नाम: वरदाराम गृह संख्या : 214 उम्र : 23 लिंग : महिला	503	RJ/22/172/408243	निर्वाचक का नाम : कमला पति का नाम: जेसा राम गृह संख्या : 221 उम्र : 65 लिंग : महिला	504	RJ/22/172/408324	निर्वाचक का नाम : बसतीमल पिता का नाम: पुनमा गृह संख्या : 224 उम्र : 65 लिंग : पुरुष
505	RJ/22/172/408454	निर्वाचक का नाम : दीपावली पति का नाम: बसतीमल गृह संख्या : 224 उम्र : 63 लिंग : महिला	506	NAE1919646	निर्वाचक का नाम : पुष्पा देवी पति का नाम: कमलेश कुमार गृह संख्या : 224 उम्र : 34 लिंग : महिला	507	NAE0413153	निर्वाचक का नाम : कमलेश कुमार पिता का नाम: बस्ती मल गृह संख्या : 224 उम्र : 33 लिंग : पुरुष
508	NAE1504109	निर्वाचक का नाम : अनिता देवी पति का नाम: ललित कुमार गृह संख्या : 224 उम्र : 28 लिंग : महिला	509	NAE1503069	निर्वाचक का नाम : काजल देवी पति का नाम: दिलीप कुमार गृह संख्या : 224 उम्र : 26 लिंग : महिला	510	RJ/22/172/408162	निर्वाचक का नाम : पारसमल पिता का नाम: पुनमा जी गृह संख्या : 226 उम्र : 81 लिंग : पुरुष
511	KLC1477983	निर्वाचक का नाम : सुमेर मल पिता का नाम: पारस मल गृह संख्या : 226 उम्र : 49 लिंग : पुरुष	512	KLC1637404	निर्वाचक का नाम : शान्ति देवी पति का नाम: सुमेर मल गृह संख्या : 226 उम्र : 46 लिंग : महिला	513	KLC1477975	निर्वाचक का नाम : महेन्द्र कुमार पिता का नाम: पारस मल गृह संख्या : 226 उम्र : 45 लिंग : पुरुष
514	KLC2068104	निर्वाचक का नाम : पूर्णा पति का नाम: महेन्द्र कुमार गृह संख्या : 226 उम्र : 43 लिंग : महिला	515	KLC2170645	निर्वाचक का नाम : प्रकाश सोनी पिता का नाम: पारस मल सोनी गृह संख्या : 226 उम्र : 38 लिंग : पुरुष	516	NAE0526921	निर्वाचक का नाम : जशोदा पति का नाम: प्रकाश गृह संख्या : 226 उम्र : 32 लिंग : महिला
517	RJ/22/172/409010	निर्वाचक का नाम : सुमेरमल पिता का नाम: चंदाजी गृह संख्या : 227 उम्र : 65 लिंग : पुरुष	518	RJ/22/172/409024	निर्वाचक का नाम : सोवन पति का नाम: सुमेरमल गृह संख्या : 227 उम्र : 63 लिंग : महिला	519	NAE0715599	निर्वाचक का नाम : भरत कुमार पिता का नाम: सुमेरमल गृह संख्या : 227 उम्र : 31 लिंग : पुरुष

520	NAE1630706	निर्वाचक का नाम : राहुल कुमार पिता का नाम: सुमेरमल गृह संख्या : 227 उम्र : 24 लिंग : पुरुष	फोटो उपलब्ध	521	RJ/22/172/408103	निर्वाचक का नाम : जीवा पिता का नाम: मसरा गृह संख्या : 229 उम्र : 65 लिंग : पुरुष	फोटो उपलब्ध	522	RJ/22/172/408273	निर्वाचक का नाम : जडावी पिता का नाम: भंवर गृह संख्या : 229 उम्र : 65 लिंग : महिला	फोटो उपलब्ध
523	RJ/22/172/408278	निर्वाचक का नाम : भमरी पति का नाम: जीवा गृह संख्या : 229 उम्र : 63 लिंग : महिला	फोटो उपलब्ध	524	NAE1796044	निर्वाचक का नाम : अर्जुन लाल पिता का नाम: मसरा गृह संख्या : 229 उम्र : 60 लिंग : पुरुष	फोटो उपलब्ध	525	KLC1637412	निर्वाचक का नाम : नरेन्द्र पिता का नाम: भंवर गृह संख्या : 229 उम्र : 41 लिंग : पुरुष	फोटो उपलब्ध
526	NAE0113829	निर्वाचक का नाम : अमीचन्द्र पिता का नाम: भंवर लाल गृह संख्या : 229 उम्र : 38 लिंग : पुरुष	फोटो उपलब्ध	527	NAE1796036	निर्वाचक का नाम : दाडमी देवी पति का नाम: अर्जुन गृह संख्या : 229 उम्र : 38 लिंग : महिला	फोटो उपलब्ध	528	NAE0113837	निर्वाचक का नाम : दिलीप कुमार पिता का नाम: भंवर लाल गृह संख्या : 229 उम्र : 37 लिंग : पुरुष	फोटो उपलब्ध
529	NAE0609503	निर्वाचक का नाम : विमला पति का नाम: अमीचन्द्र गृह संख्या : 229 उम्र : 37 लिंग : महिला	फोटो उपलब्ध	530	NAE0609842	निर्वाचक का नाम : प्रसन्न पति का नाम: नरेन्द्र गृह संख्या : 229 उम्र : 35 लिंग : महिला	फोटो उपलब्ध	531	NAE0526913	निर्वाचक का नाम : चेतन कुमार पिता का नाम: जीवा राम गृह संख्या : 229 उम्र : 32 लिंग : पुरुष	फोटो उपलब्ध
532	NAE1799154	निर्वाचक का नाम : ज्योति चौहान पति का नाम: दिलीप कुमार गृह संख्या : 229 उम्र : 31 लिंग : महिला	फोटो उपलब्ध	533	NAE1058114	निर्वाचक का नाम : मुकेश कुमार पिता का नाम: जीवारांम गृह संख्या : 229 उम्र : 30 लिंग : पुरुष	फोटो उपलब्ध	534	NAE1293018	निर्वाचक का नाम : नरेश कुमार पिता का नाम: जीवारांम गृह संख्या : 229 उम्र : 28 लिंग : पुरुष	फोटो उपलब्ध
535	NAE2014470	निर्वाचक का नाम : रुकमणी कुमारी पति का नाम: चेतन कुमार गृह संख्या : 229 उम्र : 27 लिंग : महिला	फोटो उपलब्ध	536	NAE1293026	निर्वाचक का नाम : कुन्दन मल जीनगर पिता का नाम: जीवा राम गृह संख्या : 229 उम्र : 27 लिंग : पुरुष	फोटो उपलब्ध	537	NAE1431881	निर्वाचक का नाम : राजेंद्र कुमार जीनगर पिता का नाम: अर्जुन लाल जीनगर गृह संख्या : 229 उम्र : 26 लिंग : पुरुष	फोटो उपलब्ध
538	NAE1710151	निर्वाचक का नाम : जितेंद्र कुमार पिता का नाम: अर्जन गृह संख्या : 229 उम्र : 23 लिंग : पुरुष	फोटो उपलब्ध	539	NAE1795038	निर्वाचक का नाम : ज्योति कुमारी पिता का नाम: अर्जुन लाल जी गृह संख्या : 229 सोनी का वास दासपा उम्र : 23 लिंग : महिला	फोटो उपलब्ध	540	NAE1999051	निर्वाचक का नाम : फुलवन्ती कुमारी पति का नाम: राजेंद्र कुमार जीनगर गृह संख्या : 229 सुनारो का वास दासपा उम्र : 23 लिंग : महिला	फोटो उपलब्ध
541	NAE1999101	निर्वाचक का नाम : लता कुमारी पति का नाम: नरेश कुमार जीनगर गृह संख्या : 229 सुनारो का वास दासपा उम्र : 23 लिंग : महिला	फोटो उपलब्ध	542	RJ/22/172/408279	निर्वाचक का नाम : छगन पति का नाम: कृष्ण गृह संख्या : 230 उम्र : 65 लिंग : महिला	फोटो उपलब्ध	543	NAE1528652	निर्वाचक का नाम : देवा राम जीनगर पिता का नाम: कृष्ण लाल गृह संख्या : 230 उम्र : 26 लिंग : पुरुष	फोटो उपलब्ध
544	RJ/22/172/408330	निर्वाचक का नाम : भंवर लाल पिता का नाम: पीरा गृह संख्या : 231 उम्र : 75 लिंग : पुरुष	फोटो उपलब्ध	545	RJ/22/172/408218	निर्वाचक का नाम : चुनी पति का नाम: पना गृह संख्या : 233 उम्र : 83 लिंग : महिला	फोटो उपलब्ध	546	KLC1394675	निर्वाचक का नाम : माला पिता का नाम: पना गृह संख्या : 233 उम्र : 65 लिंग : पुरुष	फोटो उपलब्ध
547	RJ/22/172/408567	निर्वाचक का नाम : वादली पति का नाम: माला गृह संख्या : 233 उम्र : 63 लिंग : महिला	फोटो उपलब्ध	548	KLC1394683	निर्वाचक का नाम : कसना पिता का नाम: पना गृह संख्या : 233 उम्र : 60 लिंग : पुरुष	फोटो उपलब्ध	549	RJ/22/172/408568	निर्वाचक का नाम : मकी पति का नाम: कसना गृह संख्या : 233 उम्र : 57 लिंग : महिला	फोटो उपलब्ध

550	NAE1200831	निर्वाचक का नाम : सुरेश कुमार पिता का नाम: कसना राम गृह संख्या : 233 उम्र : 27 लिंग : पुरुष	फोटो उपलब्ध	551	NAE2081669	निर्वाचक का नाम : श्रवण कुमार पिता का नाम: माला राम गृह संख्या : 233 उम्र : 22 लिंग : पुरुष	फोटो उपलब्ध	552	KLC1844562	निर्वाचक का नाम : मोहन पति का नाम: गुमान सिंह गृह संख्या : 234 उम्र : 71 लिंग : महिला	फोटो उपलब्ध
553	NAE1167469	निर्वाचक का नाम : विक्रमसिंह पिता का नाम: गुमानसिंह गृह संख्या : 234 उम्र : 44 लिंग : पुरुष	फोटो उपलब्ध	554	NAE0487702	निर्वाचक का नाम : अर्जुन सिंह पिता का नाम: गुमान सिंह गृह संख्या : 234 उम्र : 34 लिंग : पुरुष	फोटो उपलब्ध	555	NAE1058221	निर्वाचक का नाम : रूखिया कंवर पति का नाम: अर्जुन सिंह गृह संख्या : 234 उम्र : 33 लिंग : महिला	फोटो उपलब्ध
556	NAE1200856	निर्वाचक का नाम : चन्द्रा पति का नाम: विक्रम सिंह गृह संख्या : 234 उम्र : 33 लिंग : महिला	फोटो उपलब्ध	557	KLC1844554	निर्वाचक का नाम : पंखु पति का नाम: नरपत सिंह गृह संख्या : 235 उम्र : 61 लिंग : महिला	फोटो उपलब्ध	558	KLC1844471	निर्वाचक का नाम : अमरसिंह पिता का नाम: भवानीसिंह गृह संख्या : 235 उम्र : 49 लिंग : पुरुष	फोटो उपलब्ध
559	KLC1792423	निर्वाचक का नाम : बसन्त पति का नाम: अमरसिंह गृह संख्या : 235 उम्र : 45 लिंग : महिला	फोटो उपलब्ध	560	KLC2068112	निर्वाचक का नाम : उत्तमसिंह पिता का नाम: भवानीसिंह गृह संख्या : 235 उम्र : 45 लिंग : पुरुष	फोटो उपलब्ध	561	NAE0283549	निर्वाचक का नाम : अशोक सिंह पिता का नाम: भवानी सिंह गृह संख्या : 235 उम्र : 40 लिंग : पुरुष	फोटो उपलब्ध
562	NAE0283531	निर्वाचक का नाम : प्रवीण सिंह पिता का नाम: भवानी सिंह गृह संख्या : 235 उम्र : 36 लिंग : पुरुष	फोटो उपलब्ध	563	NAE0715359	निर्वाचक का नाम : पवन कंवर पति का नाम: उत्तम सिंह गृह संख्या : 235 उम्र : 36 लिंग : महिला	फोटो उपलब्ध	564	NAE0715367	निर्वाचक का नाम : डिम्पल कंवर पति का नाम: अशोक सिंह गृह संख्या : 235 उम्र : 34 लिंग : महिला	फोटो उपलब्ध
565	KLC1394733	निर्वाचक का नाम : भवानी सिंह पिता का नाम: तग सिंह गृह संख्या : 235/1 उम्र : 80 लिंग : पुरुष	फोटो उपलब्ध	566	RJ/22/172/408180	निर्वाचक का नाम : अन्तर पति का नाम: भेर सिंह गृह संख्या : 236 उम्र : 76 लिंग : महिला	फोटो उपलब्ध	567	NAE0078865	निर्वाचक का नाम : जुजारसिंह पिता का नाम: भेरसिंह गृह संख्या : 236 उम्र : 43 लिंग : पुरुष	फोटो उपलब्ध
568	NAE0284182	निर्वाचक का नाम : पूनम सिंह पिता का नाम: भेर सिंह गृह संख्या : 236 उम्र : 39 लिंग : पुरुष	फोटो उपलब्ध	569	NAE0487652	निर्वाचक का नाम : विक्रम सिंह पिता का नाम: भेर सिंह गृह संख्या : 236 उम्र : 37 लिंग : पुरुष	फोटो उपलब्ध	570	NAE0487660	निर्वाचक का नाम : डिम्पल कंवर पति का नाम: जुजार सिंह गृह संख्या : 236 उम्र : 37 लिंग : महिला	फोटो उपलब्ध
571	NAE1293034	निर्वाचक का नाम : पिकी कंवर पति का नाम: विक्रम सिंह गृह संख्या : 236 उम्र : 29 लिंग : महिला	फोटो उपलब्ध	572	RJ/22/172/408183	निर्वाचक का नाम : छगन कंवर पति का नाम: बाबू सिंह गृह संख्या : 237 उम्र : 64 लिंग : महिला	फोटो उपलब्ध	573	KLC1792431	निर्वाचक का नाम : बाबूसिंह पिता का नाम: सरदारसिंह गृह संख्या : 237 उम्र : 60 लिंग : पुरुष	फोटो उपलब्ध
574	RJ/22/172/408181	निर्वाचक का नाम : गुलाब कंवर पति का नाम: बलवंत सिंह गृह संख्या : 237 उम्र : 58 लिंग : महिला	फोटो उपलब्ध	575	KLC1792449	निर्वाचक का नाम : बलवन्तसिंह पिता का नाम: सरदारसिंह गृह संख्या : 237 उम्र : 55 लिंग : पुरुष	फोटो उपलब्ध	576	NAE0114587	निर्वाचक का नाम : धान सिंह पिता का नाम: बाबू सिंह गृह संख्या : 237 उम्र : 40 लिंग : पुरुष	फोटो उपलब्ध
577	NAE0114595	निर्वाचक का नाम : नरेन्द्र सिंह पिता का नाम: बाबू सिंह गृह संख्या : 237 उम्र : 38 लिंग : पुरुष	फोटो उपलब्ध	578	NAE1630698	निर्वाचक का नाम : पूजा कंवर पति का नाम: नरेंद्र सिंग गृह संख्या : 237 उम्र : 31 लिंग : महिला	फोटो उपलब्ध	579	RJ/22/172/408189	निर्वाचक का नाम : भगवती पति का नाम: शिव नाथ सिंह गृह संख्या : 238 उम्र : 65 लिंग : महिला	फोटो उपलब्ध

580	RJ/22/172/408190	निर्वाचक का नाम : कांचन कंवर पति का नाम: जसवंत सिंह गृह संख्या : 238 उम्र : 60 लिंग : महिला	581	RJ/22/172/409008	निर्वाचक का नाम : जसवंत सिंह पिता का नाम: आईदान सिंह गृह संख्या : 238 उम्र : 56 लिंग : पुरुष	582	NAE1110386	निर्वाचक का नाम : महावीरसिंह पिता का नाम: जसवंतसिंह गृह संख्या : 238 उम्र : 29 लिंग : पुरुष
583	NAE1630755	निर्वाचक का नाम : अभिषेक सिंग पिता का नाम: जसवंत सिंग गृह संख्या : 238 उम्र : 24 लिंग : पुरुष	584	NAE1870559	निर्वाचक का नाम : अल्पेश सिंग पिता का नाम: जसवंत सिंग गृह संख्या : 238 उम्र : 24 लिंग : पुरुष	585	NAE1867134	निर्वाचक का नाम : जालम सिंह राव पिता का नाम: हमीर सिंह गृह संख्या : 238 उम्र : 22 लिंग : पुरुष
586	RJ/22/172/408470	निर्वाचक का नाम : प्रताप सिंह पिता का नाम: मोती सिंह गृह संख्या : 239 उम्र : 90 लिंग : पुरुष	587	RJ/22/172/408471	निर्वाचक का नाम : औटी पति का नाम: प्रताप सिंह गृह संख्या : 239 उम्र : 80 लिंग : महिला	588	RJ/22/172/408572	निर्वाचक का नाम : शैतान सिंह पिता का नाम: प्रताप सिंह गृह संख्या : 239 उम्र : 57 लिंग : पुरुष
589	RJ/22/172/408472	निर्वाचक का नाम : सुकी पति का नाम: शैतान सिंह गृह संख्या : 239 उम्र : 55 लिंग : महिला	590	NAE0015263	निर्वाचक का नाम : रमेश सिंह पिता का नाम: प्रतापसिंह गृह संख्या : 239 उम्र : 43 लिंग : पुरुष	591	NAE0380857	निर्वाचक का नाम : पिंकी पति का नाम: रमेश सिंह गृह संख्या : 239 उम्र : 40 लिंग : महिला
592	NAE1919638	निर्वाचक का नाम : ललित सिंग पिता का नाम: शैतान सिंह गृह संख्या : 239 उम्र : 29 लिंग : पुरुष	593	NAE0115246	निर्वाचक का नाम : धन सिंह पिता का नाम: प्रताप सिंह गृह संख्या : 239 क उम्र : 40 लिंग : पुरुष	594	NAE0526954	निर्वाचक का नाम : रूकमणी कंवर पति का नाम: धनसिंह गृह संख्या : 239 क उम्र : 35 लिंग : महिला
595	RJ/22/172/408304	निर्वाचक का नाम : समरथा पिता का नाम: भला गृह संख्या : 240 उम्र : 84 लिंग : पुरुष	596	RJ/22/172/408141	निर्वाचक का नाम : कस्तु पति का नाम: समरथा गृह संख्या : 240 उम्र : 79 लिंग : महिला	597	KLC1394709	निर्वाचक का नाम : सुगा पिता का नाम: भला गृह संख्या : 240 उम्र : 74 लिंग : पुरुष
598	KLC1394717	निर्वाचक का नाम : सोफु पति का नाम: सुगा गृह संख्या : 240 उम्र : 72 लिंग : महिला	599	KLC2170074	निर्वाचक का नाम : मोडाराम पिता का नाम: भलाराम गृह संख्या : 240 उम्र : 65 लिंग : पुरुष	600	KLC1394527	निर्वाचक का नाम : चुकी पति का नाम: मोडा गृह संख्या : 240 उम्र : 62 लिंग : महिला
601	KLC2169670	निर्वाचक का नाम : रेखाराम पिता का नाम: समरथा गृह संख्या : 240 उम्र : 46 लिंग : पुरुष	602	KLC2169548	निर्वाचक का नाम : गीतादेवी पति का नाम: भारतराम गृह संख्या : 240 उम्र : 42 लिंग : महिला	603	NAE0114462	निर्वाचक का नाम : भारतराम पिता का नाम: समरथा गृह संख्या : 240 उम्र : 42 लिंग : पुरुष
604	NAE0335760	निर्वाचक का नाम : पवनी देवी पति का नाम: रेखाराम गृह संख्या : 240 उम्र : 42 लिंग : महिला	605	RJ/22/172/408246	निर्वाचक का नाम : पानी पति का नाम: भंवर लाल गृह संख्या : 241 उम्र : 65 लिंग : महिला	606	KLC2170447	निर्वाचक का नाम : विमला पति का नाम: रमेश कुमार गृह संख्या : 241 उम्र : 44 लिंग : महिला
607	KLC1844323	निर्वाचक का नाम : रमेश पिता का नाम: भंवरलाल गृह संख्या : 241 उम्र : 43 लिंग : पुरुष	608	NAE0487769	निर्वाचक का नाम : राजेश कुमार पिता का नाम: जैसा राम गृह संख्या : 241 उम्र : 37 लिंग : पुरुष	609	NAE0609883	निर्वाचक का नाम : अनिता पति का नाम: राजेश कुमार गृह संख्या : 241 उम्र : 36 लिंग : महिला

610	NAE1630680	निर्वाचक का नाम : अशोक कुमार पिता का नाम: छगन राम गृह संख्या : 241 उम्र : 27 लिंग : पुरुष	फोटो उपलब्ध	611	NAE1782416	निर्वाचक का नाम : ईशा कुमारी सोनी पिता का नाम: रमेश कुमार सोनी गृह संख्या : 241 उम्र : 22 लिंग : महिला	फोटो उपलब्ध	612	NAE1866995	निर्वाचक का नाम : मनीष कुमार सोनी पिता का नाम: रमेश कुमार सोनी गृह संख्या : 241 उम्र : 21 लिंग : पुरुष	फोटो उपलब्ध
613	RJ/22/172/408250	निर्वाचक का नाम : छगना पिता का नाम: माला गृह संख्या : 247 उम्र : 67 लिंग : पुरुष	फोटो उपलब्ध	614	RJ/22/172/408283	निर्वाचक का नाम : हुआ पति का नाम: जौता गृह संख्या : 247 उम्र : 60 लिंग : महिला	फोटो उपलब्ध	615	RJ/22/172/408284	निर्वाचक का नाम : चकु पति का नाम: छगना गृह संख्या : 247 उम्र : 55 लिंग : महिला	फोटो उपलब्ध
616	NAE1029321	निर्वाचक का नाम : मुकेश कुमार पिता का नाम: जोड़ताराम गृह संख्या : 247 उम्र : 32 लिंग : पुरुष	फोटो उपलब्ध	617	NAE1679075	निर्वाचक का नाम : भरत कुमार पिता का नाम: छगन राम गृह संख्या : 247 उम्र : 23 लिंग : पुरुष	फोटो उपलब्ध	618	RJ/22/172/408556	निर्वाचक का नाम : सुन्दर पति का नाम: दरगा सिंह गृह संख्या : 249 उम्र : 95 लिंग : महिला	फोटो उपलब्ध
619	RJ/22/172/408558	निर्वाचक का नाम : रसाल पति का नाम: मोहबत सिंह गृह संख्या : 249 उम्र : 63 लिंग : महिला	फोटो उपलब्ध	620	RJ/22/172/408559	निर्वाचक का नाम : गजे सिंह पिता का नाम: दरगा सिंह गृह संख्या : 249 उम्र : 55 लिंग : पुरुष	फोटो उपलब्ध	621	KLC1792456	निर्वाचक का नाम : अणसी कंवर पति का नाम: लक्ष्मण सिंह गृह संख्या : 249 उम्र : 51 लिंग : महिला	फोटो उपलब्ध
622	KLC1477007	निर्वाचक का नाम : दिन सिंह पिता का नाम: दरगा सिंह गृह संख्या : 249 उम्र : 47 लिंग : पुरुष	फोटो उपलब्ध	623	NAE0451245	निर्वाचक का नाम : एवन कंवर पति का नाम: गजेसिंह गृह संख्या : 249 उम्र : 43 लिंग : महिला	फोटो उपलब्ध	624	NAE0609511	निर्वाचक का नाम : शैतान सिंह पिता का नाम: मोहबबत सिंह गृह संख्या : 249 उम्र : 33 लिंग : पुरुष	फोटो उपलब्ध
625	NAE1053180	निर्वाचक का नाम : मदन सिंह पिता का नाम: मोहबबत सिंह गृह संख्या : 249 उम्र : 30 लिंग : पुरुष	फोटो उपलब्ध	626	NAE1637388	निर्वाचक का नाम : सुरेंद्र सिंह पिता का नाम: मोहबबत सिंह गृह संख्या : 249 उम्र : 25 लिंग : पुरुष	फोटो उपलब्ध	627	NAE0609826	निर्वाचक का नाम : रमेश कुमार पिता का नाम: शंभूराम गृह संख्या : 252 उम्र : 57 लिंग : पुरुष	फोटो उपलब्ध
628	NAE0609867	निर्वाचक का नाम : मंजू देवी पति का नाम: रमेश कुमार गृह संख्या : 252 उम्र : 55 लिंग : महिला	फोटो उपलब्ध	629	NAE1293059	निर्वाचक का नाम : ललिता देवी पति का नाम: राकेश कुमार गृह संख्या : 252 उम्र : 30 लिंग : महिला	फोटो उपलब्ध	630	NAE0609875	निर्वाचक का नाम : लालाराम पिता का नाम: जुठाराम गृह संख्या : 255 उम्र : 47 लिंग : पुरुष	फोटो उपलब्ध
631	NAE0609602	निर्वाचक का नाम : वचनाराम पिता का नाम: पांचाराम गृह संख्या : 255 उम्र : 32 लिंग : पुरुष	फोटो उपलब्ध	632	NAE0892000	निर्वाचक का नाम : पवनी पति का नाम: वचनाराम गृह संख्या : 255 उम्र : 31 लिंग : महिला	फोटो उपलब्ध	633	NAE0609685	निर्वाचक का नाम : आसाराम पिता का नाम: जोगीराम गृह संख्या : 257 उम्र : 34 लिंग : पुरुष	फोटो उपलब्ध
634	NAE2118099	निर्वाचक का नाम : हितेश सोनी पिता का नाम: महेंद्र कुमार सोनी गृह संख्या : आदर्श उम्र : 23 लिंग : पुरुष	फोटो उपलब्ध	635	KLC1792415	निर्वाचक का नाम : लेरी देवी पति का नाम: केवरांमजी गृह संख्या : रेबारियो का वास उम्र : 70 लिंग : महिला	फोटो उपलब्ध	636	NAE2044840	निर्वाचक का नाम : ललीत कुमार पिता का नाम: आदाराम देवासी गृह संख्या : रेबारियो का वास उम्र : 23 लिंग : पुरुष	फोटो उपलब्ध
637	NAE2091965	निर्वाचक का नाम : संदीप कुमार पिता का नाम: आदाराम देवासी गृह संख्या : रेबारियो का वास दासपाँ उम्र : 21 लिंग : पुरुष	फोटो उपलब्ध								

638	NAE2044816	निर्वाचक का नाम : पारसा राम पिता का नाम: जोगी राम गृह संख्या : 11-37ए उम्र : 23 लिंग : पुरुष	639	NAE0715375	निर्वाचक का नाम : डिम्पल कंवर पति का नाम: पूनम सिंह गृह संख्या : 236 उम्र : 31 लिंग : महिला	640	KLC2169746	निर्वाचक का नाम : प्यारी पति का नाम: शंभु राम गृह संख्या : 252 उम्र : 86 लिंग : महिला
641	KLC1394634	निर्वाचक का नाम : नथमल पिता का नाम: शमु राम गृह संख्या : 252 उम्र : 55 लिंग : पुरुष	642	KLC2169753	निर्वाचक का नाम : संतोषदेवी पति का नाम: नथमल गृह संख्या : 252 उम्र : 53 लिंग : महिला	643	NAE0334367	निर्वाचक का नाम : अशोक कुमार पिता का नाम: शंभूराम गृह संख्या : 252 उम्र : 44 लिंग : पुरुष
644	NAE0221556	निर्वाचक का नाम : ममता पति का नाम: अशोक गृह संख्या : 252 उम्र : 41 लिंग : महिला	645	NAE0715326	निर्वाचक का नाम : राकेश कुमार पिता का नाम: रमेश कुमार गृह संख्या : 252 उम्र : 32 लिंग : पुरुष	646	NAE0715334	निर्वाचक का नाम : भरत कुमार पिता का नाम: रमेश कुमार गृह संख्या : 252 उम्र : 31 लिंग : पुरुष
647	NAE1916881	निर्वाचक का नाम : किरण कुमारी पति का नाम: अनिल कुमार सोनी गृह संख्या : 252 उम्र : 25 लिंग : महिला	648	NAE1916808	निर्वाचक का नाम : इंदर कुमार पिता का नाम: अशोक गृह संख्या : 252 उम्र : 22 लिंग : पुरुष	649	RJ/22/172/408234	निर्वाचक का नाम : राधा पति का नाम: प्रभु गृह संख्या : 253 उम्र : 85 लिंग : महिला
650	NAE0283440	निर्वाचक का नाम : बीजाराम पिता का नाम: प्रभूजी गृह संख्या : 253 उम्र : 51 लिंग : पुरुष	651	NAE0334177	निर्वाचक का नाम : पेपी देवी पति का नाम: बीजाराम गृह संख्या : 253 उम्र : 44 लिंग : महिला	652	NAE0283457	निर्वाचक का नाम : नगराम पिता का नाम: प्रभूजी गृह संख्या : 253 उम्र : 42 लिंग : पुरुष
653	NAE0283366	निर्वाचक का नाम : अणसी देवी पति का नाम: नगराम गृह संख्या : 253 उम्र : 40 लिंग : महिला	654	NAE1794734	निर्वाचक का नाम : लीला देवी पति का नाम: किरण कुमार गृह संख्या : 253 उम्र : 28 लिंग : महिला	655	NAE1794726	निर्वाचक का नाम : किरण कुमार पिता का नाम: बीजा राम गृह संख्या : 253 चौधरीयो का बास उम्र : 26 लिंग : पुरुष
656	RJ/22/172/408112	निर्वाचक का नाम : नरसा पिता का नाम: जुजा गृह संख्या : 254 उम्र : 63 लिंग : पुरुष	657	KLC1394682	निर्वाचक का नाम : सुकी पति का नाम: नरसा गृह संख्या : 254 उम्र : 63 लिंग : महिला	658	NAE0715649	निर्वाचक का नाम : रमेश कुमार पिता का नाम: नरसाराम गृह संख्या : 254 उम्र : 32 लिंग : पुरुष
659	NAE1502491	निर्वाचक का नाम : पाबू देवी पति का नाम: रमेश कुमार गृह संख्या : 254 उम्र : 31 लिंग : महिला	660	NAE1502533	निर्वाचक का नाम : पवनी देवी पति का नाम: दिनेश कुमार गृह संख्या : 254 उम्र : 30 लिंग : महिला	661	NAE1293075	निर्वाचक का नाम : दिनेश कुमार पिता का नाम: नरसा राम गृह संख्या : 254 उम्र : 27 लिंग : पुरुष
662	KLC2122141	निर्वाचक का नाम : जोती पति का नाम: जुठा गृह संख्या : 255 उम्र : 75 लिंग : महिला	663	RJ/22/172/408462	निर्वाचक का नाम : पोसा पिता का नाम: पना गृह संख्या : 255 उम्र : 65 लिंग : पुरुष	664	KLC2122281	निर्वाचक का नाम : मोकी पति का नाम: पोसा राम गृह संख्या : 255 उम्र : 63 लिंग : महिला
665	NAE2059012	निर्वाचक का नाम : रगाराम पिता का नाम: पन्ना गृह संख्या : 255 उम्र : 60 लिंग : पुरुष	666	KLC2122158	निर्वाचक का नाम : सुबटी पति का नाम: रूगा राम गृह संख्या : 255 उम्र : 56 लिंग : महिला	667	KLC1792480	निर्वाचक का नाम : भीखी पति का नाम: लाला गृह संख्या : 255 उम्र : 45 लिंग : महिला

668	NAE0281469	निर्वाचक का नाम : उदाराम पिता का नाम: जुठाराम गृह संख्या : 255 उम्र : 44 लिंग : पुरुष	फोटो उपलब्ध	669	NAE0335430	निर्वाचक का नाम : प्यारी देवी पति का नाम: हिमराम गृह संख्या : 255 उम्र : 43 लिंग : महिला	फोटो उपलब्ध	670	KLC1792472	निर्वाचक का नाम : हिमा पिता का नाम: जूठा गृह संख्या : 255 उम्र : 43 लिंग : पुरुष	फोटो उपलब्ध
671	NAE0692544	निर्वाचक का नाम : प्यारी देवी पति का नाम: उदाराम गृह संख्या : 255 उम्र : 43 लिंग : महिला	फोटो उपलब्ध	672	NAE0281451	निर्वाचक का नाम : राजूराम पिता का नाम: जुठाराम गृह संख्या : 255 उम्र : 37 लिंग : पुरुष	फोटो उपलब्ध	673	NAE1058254	निर्वाचक का नाम : रमेश कुमार पिता का नाम: रगाराम गृह संख्या : 255 उम्र : 29 लिंग : पुरुष	फोटो उपलब्ध
674	NAE1110394	निर्वाचक का नाम : छगनाराम पिता का नाम: पांचाराम गृह संख्या : 255 उम्र : 29 लिंग : पुरुष	फोटो उपलब्ध	675	NAE2056117	निर्वाचक का नाम : छगन देवी पति का नाम: रमेश कुमार गृह संख्या : 255 उम्र : 29 लिंग : महिला	फोटो उपलब्ध	676	NAE1293083	निर्वाचक का नाम : कमला देवी अन्य: राजूराम गृह संख्या : 255 उम्र : 28 लिंग : महिला	फोटो उपलब्ध
677	RJ/22/172/408561	निर्वाचक का नाम : गीगी पति का नाम: धरमा गृह संख्या : 256 उम्र : 105 लिंग : महिला	फोटो उपलब्ध	678	KLC1394659	निर्वाचक का नाम : उकी पति का नाम: हाजा गृह संख्या : 256 उम्र : 70 लिंग : महिला	फोटो उपलब्ध	679	RJ/22/172/408562	निर्वाचक का नाम : पोसा राम पिता का नाम: धरमा गृह संख्या : 256 उम्र : 63 लिंग : पुरुष	फोटो उपलब्ध
680	RJ/22/172/408563	निर्वाचक का नाम : ढपी पति का नाम: पोसा राम गृह संख्या : 256 उम्र : 60 लिंग : महिला	फोटो उपलब्ध	681	KLC1637446	निर्वाचक का नाम : छोगा पिता का नाम: धरमा गृह संख्या : 256 उम्र : 51 लिंग : पुरुष	फोटो उपलब्ध	682	NAE0014837	निर्वाचक का नाम : मफरी पति का नाम: छोगा गृह संख्या : 256 उम्र : 45 लिंग : महिला	फोटो उपलब्ध
683	NAE0715631	निर्वाचक का नाम : जैसाराम पिता का नाम: हाजाराम गृह संख्या : 256 उम्र : 31 लिंग : पुरुष	फोटो उपलब्ध	684	NAE0715540	निर्वाचक का नाम : हरचन्द्रराम पिता का नाम: पांचाराम गृह संख्या : 256 उम्र : 31 लिंग : पुरुष	फोटो उपलब्ध	685	NAE1504018	निर्वाचक का नाम : कंकू देवी पति का नाम: मंगला राम गृह संख्या : 256 उम्र : 30 लिंग : महिला	फोटो उपलब्ध
686	NAE1200872	निर्वाचक का नाम : कंकू देवी पति का नाम: हर्चंस राम गृह संख्या : 256 उम्र : 29 लिंग : महिला	फोटो उपलब्ध	687	NAE1503929	निर्वाचक का नाम : मंगला राम पिता का नाम: हाजा राम गृह संख्या : 256 उम्र : 28 लिंग : पुरुष	फोटो उपलब्ध	688	NAE1200906	निर्वाचक का नाम : श्रवण राम पिता का नाम: पांचा राम गृह संख्या : 256 उम्र : 27 लिंग : पुरुष	फोटो उपलब्ध
689	NAE2059939	निर्वाचक का नाम : मफरी देवी पति का नाम: श्रवण कुमार चौधरी गृह संख्या : 256 उम्र : 26 लिंग : महिला	फोटो उपलब्ध	690	NAE1502715	निर्वाचक का नाम : गोदा राम पिता का नाम: हाजा राम गृह संख्या : 256 उम्र : 25 लिंग : पुरुष	फोटो उपलब्ध	691	NAE2059954	निर्वाचक का नाम : ममता कुमारी चौधरी पिता का नाम: छोगा राम गृह संख्या : 256 उम्र : 21 लिंग : महिला	फोटो उपलब्ध
692	NAE2059947	निर्वाचक का नाम : अशोक कुमार पिता का नाम: छोगा राम गृह संख्या : 256 उम्र : 20 लिंग : पुरुष	फोटो उपलब्ध	693	NAE2060010	निर्वाचक का नाम : जोशना कुमारी चौधरी पिता का नाम: पांचा राम चौधरी गृह संख्या : 256 उम्र : 20 लिंग : महिला	फोटो उपलब्ध	694	RJ/22/172/408564	निर्वाचक का नाम : जोगी राम पिता का नाम: हकमा गृह संख्या : 257 उम्र : 85 लिंग : पुरुष	फोटो उपलब्ध
695	RJ/22/172/408565	निर्वाचक का नाम : वाली पति का नाम: जोगी गृह संख्या : 257 उम्र : 77 लिंग : महिला	फोटो उपलब्ध	696	RJ/22/172/408464	निर्वाचक का नाम : पारू पति का नाम: तलछा गृह संख्या : 257 उम्र : 67 लिंग : महिला	फोटो उपलब्ध	697	KLC1792498	निर्वाचक का नाम : जोइता पिता का नाम: हकमा गृह संख्या : 257 उम्र : 60 लिंग : पुरुष	फोटो उपलब्ध

698	NAE0334227	निर्वाचक का नाम : रावताराम पिता का नाम: जोगीराम गृह संख्या : 257 उम्र : 40 लिंग : पुरुष	फोटो उपलब्ध	699	NAE0715664	निर्वाचक का नाम : सीता पति का नाम: रावताराम गृह संख्या : 257 उम्र : 36 लिंग : महिला	फोटो उपलब्ध	700	NAE0715664	निर्वाचक का नाम : देशू पति का नाम: आशाराम गृह संख्या : 257 उम्र : 32 लिंग : महिला	फोटो उपलब्ध
701	NAE2123347	निर्वाचक का नाम : हरचंद राम पिता का नाम: तलसारा म गृह संख्या : 257 उम्र : 27 लिंग : पुरुष	फोटो उपलब्ध	702	NAE2124584	निर्वाचक का नाम : जोशना कुमारी पति का नाम: हरचंद राम गृह संख्या : 257 उम्र : 22 लिंग : महिला	फोटो उपलब्ध	703	RJ/22/172/408566	निर्वाचक का नाम : कुमी पति का नाम: सुरता गृह संख्या : 259 उम्र : 83 लिंग : महिला	फोटो उपलब्ध
704	KLC1394667	निर्वाचक का नाम : केरा पिता का नाम: सुरता गृह संख्या : 259 उम्र : 55 लिंग : पुरुष	फोटो उपलब्ध	705	KLC1792506	निर्वाचक का नाम : बदी पति का नाम: केरा गृह संख्या : 259 उम्र : 49 लिंग : महिला	फोटो उपलब्ध	706	KLC1792514	निर्वाचक का नाम : बाबरा पिता का नाम: सुरता गृह संख्या : 259 उम्र : 49 लिंग : पुरुष	फोटो उपलब्ध
707	KLC1792522	निर्वाचक का नाम : सुबटी पति का नाम: बाबरा गृह संख्या : 259 उम्र : 47 लिंग : महिला	फोटो उपलब्ध	708	NAE0281436	निर्वाचक का नाम : वचनाराम पिता का नाम: सुरताजी गृह संख्या : 259 उम्र : 42 लिंग : पुरुष	फोटो उपलब्ध	709	NAE0281444	निर्वाचक का नाम : रणछोड़ाराम पिता का नाम: सुरताजी गृह संख्या : 259 उम्र : 40 लिंग : पुरुष	फोटो उपलब्ध
710	NAE0334243	निर्वाचक का नाम : कसुबी पति का नाम: वचनाराम गृह संख्या : 259 उम्र : 40 लिंग : महिला	फोटो उपलब्ध	711	NAE1053198	निर्वाचक का नाम : ममता देवी पति का नाम: रणछोड़ाराम गृह संख्या : 259 उम्र : 32 लिंग : महिला	फोटो उपलब्ध	712	NAE1200922	निर्वाचक का नाम : नपा राम पिता का नाम: केराराम गृह संख्या : 259 उम्र : 28 लिंग : पुरुष	फोटो उपलब्ध
713	NAE2060002	निर्वाचक का नाम : जोशना कुमारी चौधरी पिता का नाम: केरा राम गृह संख्या : 259 उम्र : 21 लिंग : महिला	फोटो उपलब्ध	714	NAE2225167	निर्वाचक का नाम : गीता कुमारी पिता का नाम: बाबरा राम गृह संख्या : 259 उम्र : 19 लिंग : महिला	फोटो उपलब्ध	715	NAE0334656	निर्वाचक का नाम : पंखु देवी पति का नाम: मंगलाराम गृह संख्या : 260 उम्र : 36 लिंग : महिला	फोटो उपलब्ध
716	NAE0710103	निर्वाचक का नाम : शंकरा पिता का नाम: नाथा गृह संख्या : 261 उम्र : 72 लिंग : पुरुष	फोटो उपलब्ध	717	RJ/22/172/408294	निर्वाचक का नाम : केशी पति का नाम: शंकरा गृह संख्या : 261 उम्र : 70 लिंग : महिला	फोटो उपलब्ध	718	NAE0114439	निर्वाचक का नाम : नगा पिता का नाम: शंकरा गृह संख्या : 261 उम्र : 45 लिंग : पुरुष	फोटो उपलब्ध
719	NAE0114405	निर्वाचक का नाम : सणगी पति का नाम: नगा गृह संख्या : 261 उम्र : 42 लिंग : महिला	फोटो उपलब्ध	720	NAE0334680	निर्वाचक का नाम : घुनी देवी पति का नाम: जैसाराम गृह संख्या : 261 उम्र : 39 लिंग : महिला	फोटो उपलब्ध	721	NAE0283176	निर्वाचक का नाम : जैसाराम पिता का नाम: शंकराराम गृह संख्या : 261 उम्र : 39 लिंग : पुरुष	फोटो उपलब्ध
722	NAE0335356	निर्वाचक का नाम : मंगलाराम पिता का नाम: शंकराराम गृह संख्या : 261 उम्र : 38 लिंग : पुरुष	फोटो उपलब्ध	723	NAE0335349	निर्वाचक का नाम : जालाराम पिता का नाम: शंकराराम गृह संख्या : 261 उम्र : 35 लिंग : पुरुष	फोटो उपलब्ध	724	NAE0715391	निर्वाचक का नाम : छगन देवी पति का नाम: जालाराम गृह संख्या : 261 उम्र : 35 लिंग : महिला	फोटो उपलब्ध
725	NAE1110287	निर्वाचक का नाम : हरसनराम पिता का नाम: शंकराराम गृह संख्या : 261 उम्र : 29 लिंग : पुरुष	फोटो उपलब्ध	726	NAE1293091	निर्वाचक का नाम : रायमल राम पिता का नाम: शंकरा राम गृह संख्या : 261 उम्र : 27 लिंग : पुरुष	फोटो उपलब्ध	727	NAE1532662	निर्वाचक का नाम : नीमा देवी पति का नाम: रायमल राम गृह संख्या : 261 उम्र : 26 लिंग : महिला	फोटो उपलब्ध

728	KLC1477900	निर्वाचक का नाम : सोफु पति का नाम: जुठा गृह संख्या : 262 उम्र : 60 लिंग : महिला	फोटो उपलब्ध	729	NAE1150820	निर्वाचक का नाम : भमराराम पिता का नाम: जुठाराम गृह संख्या : 262 उम्र : 29 लिंग : पुरुष	फोटो उपलब्ध	730	KLC1792548	निर्वाचक का नाम : वगता पिता का नाम: हरजी गृह संख्या : 263 उम्र : 56 लिंग : पुरुष	फोटो उपलब्ध
731	RJ/22/172/408613	निर्वाचक का नाम : माधा पिता का नाम: हरजी गृह संख्या : 263 उम्र : 54 लिंग : पुरुष	फोटो उपलब्ध	732	KLC1477942	निर्वाचक का नाम : लाखा पिता का नाम: हरजी गृह संख्या : 263 उम्र : 54 लिंग : पुरुष	फोटो उपलब्ध	733	KLC1477959	निर्वाचक का नाम : राधा पति का नाम: वगता गृह संख्या : 263 उम्र : 53 लिंग : महिला	फोटो उपलब्ध
734	RJ/22/172/408614	निर्वाचक का नाम : हंजा पति का नाम: लाखा गृह संख्या : 263 उम्र : 52 लिंग : महिला	फोटो उपलब्ध	735	KLC1792530	निर्वाचक का नाम : रेखा पिता का नाम: हरजी गृह संख्या : 263 उम्र : 43 लिंग : पुरुष	फोटो उपलब्ध	736	NAE0334896	निर्वाचक का नाम : कोकू देवी पति का नाम: माधाराम गृह संख्या : 263 उम्र : 42 लिंग : महिला	फोटो उपलब्ध
737	NAE0334847	निर्वाचक का नाम : चुकी देवी पति का नाम: रेखाराम गृह संख्या : 263 उम्र : 41 लिंग : महिला	फोटो उपलब्ध	738	NAE0334805	निर्वाचक का नाम : अणदाराम पिता का नाम: हरजीराम गृह संख्या : 263 उम्र : 38 लिंग : पुरुष	फोटो उपलब्ध	739	NAE0334839	निर्वाचक का नाम : छगन देवी पति का नाम: अणदाराम गृह संख्या : 263 उम्र : 36 लिंग : महिला	फोटो उपलब्ध
740	NAE1293109	निर्वाचक का नाम : जीतेन्द्र कुमार पिता का नाम: वगता राम गृह संख्या : 263 उम्र : 28 लिंग : पुरुष	फोटो उपलब्ध	741	KLC1637461	निर्वाचक का नाम : हरीयो पति का नाम: रतना गृह संख्या : 264 उम्र : 92 लिंग : महिला	फोटो उपलब्ध	742	RJ/22/172/408569	निर्वाचक का नाम : कस्तु पति का नाम: हीमा गृह संख्या : 264 उम्र : 73 लिंग : महिला	फोटो उपलब्ध
743	RJ/22/172/408467	निर्वाचक का नाम : हीमा पिता का नाम: रतना गृह संख्या : 264 उम्र : 65 लिंग : पुरुष	फोटो उपलब्ध	744	KLC1637487	निर्वाचक का नाम : मोरी पति का नाम: राजा गृह संख्या : 264 उम्र : 50 लिंग : महिला	फोटो उपलब्ध	745	NAE1029115	निर्वाचक का नाम : दूदाराम पिता का नाम: हीमाराम गृह संख्या : 264 उम्र : 32 लिंग : पुरुष	फोटो उपलब्ध
746	NAE1293117	निर्वाचक का नाम : मफरी देवी पति का नाम: छोगाराम गृह संख्या : 264 उम्र : 32 लिंग : महिला	फोटो उपलब्ध	747	NAE1200930	निर्वाचक का नाम : पारस देवी पति का नाम: दूदा राम गृह संख्या : 264 उम्र : 29 लिंग : महिला	फोटो उपलब्ध	748	NAE1502574	निर्वाचक का नाम : छोगा राम पिता का नाम: राजू राम गृह संख्या : 264 उम्र : 25 लिंग : पुरुष	फोटो उपलब्ध
749	RJ/22/172/409026	निर्वाचक का नाम : लादा राम पिता का नाम: जीवा गृह संख्या : 265 उम्र : 83 लिंग : पुरुष	फोटो उपलब्ध	750	RJ/22/172/409009	निर्वाचक का नाम : सोफु पति का नाम: लादा राम गृह संख्या : 265 उम्र : 80 लिंग : महिला	फोटो उपलब्ध	751	NAE0284307	निर्वाचक का नाम : उदाराम पिता का नाम: लादाराम गृह संख्या : 265 उम्र : 38 लिंग : पुरुष	फोटो उपलब्ध
752	NAE0381079	निर्वाचक का नाम : मंजू देवी पति का नाम: उदाराम गृह संख्या : 265 उम्र : 37 लिंग : महिला	फोटो उपलब्ध	753	NAE0715409	निर्वाचक का नाम : जोराराम पिता का नाम: लादाराम गृह संख्या : 265 उम्र : 34 लिंग : पुरुष	फोटो उपलब्ध	754	NAE1110378	निर्वाचक का नाम : पंखु देवी पति का नाम: जोराराम गृह संख्या : 265 उम्र : 31 लिंग : महिला	फोटो उपलब्ध
755	RJ/22/172/408469	निर्वाचक का नाम : पाबू पति का नाम: ओब राम गृह संख्या : 266 उम्र : 85 लिंग : महिला	फोटो उपलब्ध	756	KLC1792555	निर्वाचक का नाम : नगा राम पिता का नाम: ओब राम गृह संख्या : 266 उम्र : 55 लिंग : पुरुष	फोटो उपलब्ध	757	KLC2169837	निर्वाचक का नाम : चौथी पति का नाम: नगा गृह संख्या : 266 उम्र : 54 लिंग : महिला	फोटो उपलब्ध

758	KLC1792563	निर्वाचक का नाम : नरसा पिता का नाम: अम्बा गृह संख्या : 266 उम्र : 47 लिंग : पुरुष	फोटो उपलब्ध	759	NAE0284281	निर्वाचक का नाम : पोसाराम पिता का नाम: ओबाराम गृह संख्या : 266 उम्र : 46 लिंग : पुरुष	फोटो उपलब्ध	760	NAE0390955	निर्वाचक का नाम : पारू देवी पिता का नाम: पोसा राम गृह संख्या : 266 उम्र : 41 लिंग : महिला	फोटो उपलब्ध
761	NAE0381087	निर्वाचक का नाम : दिपाराम पिता का नाम: ओनाराम गृह संख्या : 266 उम्र : 34 लिंग : पुरुष	फोटो उपलब्ध	762	NAE0949727	निर्वाचक का नाम : पंखु देवी पिता का नाम: दीपा राम गृह संख्या : 266 उम्र : 34 लिंग : महिला	फोटो उपलब्ध	763	NAE1502897	निर्वाचक का नाम : दिनेश कुमार पिता का नाम: नाग राम गृह संख्या : 266 उम्र : 26 लिंग : पुरुष	फोटो उपलब्ध
764	RJ/22/172/408177	निर्वाचक का नाम : जोड़ती पिता का नाम: काला गृह संख्या : 267 उम्र : 71 लिंग : महिला	फोटो उपलब्ध	765	RJ/22/172/408612	निर्वाचक का नाम : वचना पिता का नाम: काला गृह संख्या : 267 उम्र : 51 लिंग : पुरुष	फोटो उपलब्ध	766	NAE0334664	निर्वाचक का नाम : अतियो देवी पिता का नाम: वचनाराम गृह संख्या : 267 उम्र : 42 लिंग : महिला	फोटो उपलब्ध
767	NAE0334953	निर्वाचक का नाम : जैसाराम पिता का नाम: कालाराम गृह संख्या : 267 उम्र : 36 लिंग : पुरुष	फोटो उपलब्ध	768	NAE1293125	निर्वाचक का नाम : नारंगी देवी पिता का नाम: जैसा राम गृह संख्या : 267 उम्र : 31 लिंग : महिला	फोटो उपलब्ध	769	NAE2227494	निर्वाचक का नाम : भावना कुमारी पिता का नाम: वचना राम गृह संख्या : 267 उम्र : 19 लिंग : महिला	फोटो उपलब्ध
770	RJ/22/172/408191	निर्वाचक का नाम : सुन्दर पिता का नाम: दरगा सिंह गृह संख्या : 268 उम्र : 87 लिंग : महिला	फोटो उपलब्ध	771	RJ/22/172/408202	निर्वाचक का नाम : ऐवन पिता का नाम: हमेर सिंह गृह संख्या : 268 उम्र : 51 लिंग : महिला	फोटो उपलब्ध	772	KLC1637495	निर्वाचक का नाम : रतनसिंह पिता का नाम: दुर्गसिंह गृह संख्या : 268 उम्र : 50 लिंग : पुरुष	फोटो उपलब्ध
773	NAE1504034	निर्वाचक का नाम : अणसी देवी पिता का नाम: मंगला राम गृह संख्या : 300 उम्र : 35 लिंग : महिला	फोटो उपलब्ध	774	NAE1503937	निर्वाचक का नाम : निंबा राम पिता का नाम: माला राम गृह संख्या : 300 उम्र : 33 लिंग : पुरुष	फोटो उपलब्ध	775	NAE1503978	निर्वाचक का नाम : माधा राम पिता का नाम: माला राम गृह संख्या : 300 उम्र : 28 लिंग : पुरुष	फोटो उपलब्ध
776	NAE2012573	निर्वाचक का नाम : केशरसिंह ईश्वरसिंह ठाकुर पिता का नाम: ईश्वरसिंह गृह संख्या : 302 उम्र : 69 लिंग : पुरुष	फोटो उपलब्ध	777	NAE1915461	निर्वाचक का नाम : मंगलाराम पिता का नाम: बीजाराम गृह संख्या : 307 उम्र : 25 लिंग : पुरुष	फोटो उपलब्ध	778	NAE1901743	निर्वाचक का नाम : जोशना कुमारी पिता का नाम: हनुमाना राम गृह संख्या : 307 उम्र : 22 लिंग : महिला	फोटो उपलब्ध
779	NAE1901594	निर्वाचक का नाम : जोरा राम पिता का नाम: बीजाराम गृह संख्या : 307 उम्र : 21 लिंग : पुरुष	फोटो उपलब्ध	780	NAE2064558	निर्वाचक का नाम : रसना देवी पिता का नाम: रमेश कुमार गृह संख्या : 313 उम्र : 29 लिंग : महिला	फोटो उपलब्ध	781	NAE2012581	निर्वाचक का नाम : इंद्र सिंह पिता का नाम: नरपत सिंह गृह संख्या : 317 उम्र : 20 लिंग : पुरुष	फोटो उपलब्ध
782	NAE2225399	निर्वाचक का नाम : वालाराम चौधरी पिता का नाम: नरसाराम चौधरी गृह संख्या : अम्बा राम चौधरियो का बास उम्र : 19 लिंग : पुरुष	फोटो उपलब्ध								

<p>783</p> <p>निर्वाचक का नाम : नरेश कुमार पिता का नाम: भंवरलाल गृह संख्या : 270 उम्र : 39 लिंग : पुरुष</p> <p>NAE0451211</p> <p>फोटो उपलब्ध</p>	<p>784</p> <p>निर्वाचक का नाम : सुखराज पिता का नाम: फुलचन्द गृह संख्या : 271 उम्र : 61 लिंग : पुरुष</p> <p>NAE0335471</p> <p>फोटो उपलब्ध</p>	<p>785</p> <p>निर्वाचक का नाम : उमराव देवी पति का नाम: सुखराज गृह संख्या : 271 उम्र : 57 लिंग : महिला</p> <p>NAE0335489</p> <p>फोटो उपलब्ध</p>
<p>786</p> <p>निर्वाचक का नाम : उमराव देवी पति का नाम: मांगी लाल गृह संख्या : 276 उम्र : 75 लिंग : महिला</p> <p>NAE1624964</p> <p>फोटो उपलब्ध</p>	<p>787</p> <p>निर्वाचक का नाम : रिन्कू देवी पति का नाम: संजय कुमार गृह संख्या : 276 उम्र : 43 लिंग : महिला</p> <p>NAE0335463</p> <p>फोटो उपलब्ध</p>	<p>788</p> <p>निर्वाचक का नाम : संजयकुमार पिता का नाम: मांगीलाल गृह संख्या : 276 उम्र : 43 लिंग : पुरुष</p> <p>KLC1792605</p> <p>फोटो उपलब्ध</p>

789	RJ/22/172/411310
निर्वाचक का नाम : मंजु पति का नाम: शंकरा गृह संख्या : 279 उम्र : 72 लिंग : महिला	फोटो उपलब्ध

790	KLC1844737
निर्वाचक का नाम : कान्ता पति का नाम: लक्ष्मण गृह संख्या : 281 उम्र : 75 लिंग : महिला	फोटो उपलब्ध

791	RJ/22/172/411095
निर्वाचक का नाम : नथमल पिता का नाम: गणेश गृह संख्या : 286 उम्र : 69 लिंग : पुरुष	फोटो उपलब्ध

792	RJ/22/172/411521
निर्वाचक का नाम : सरला पति का नाम: नथमल गृह संख्या : 286 उम्र : 66 लिंग : महिला	फोटो उपलब्ध

793	NAE1293141
निर्वाचक का नाम : मंजू देवी पति का नाम: हरचंद राम गृह संख्या : 286 उम्र : 34 लिंग : महिला	फोटो उपलब्ध

794	NAE1293158
निर्वाचक का नाम : सुरेन्द्र सिंह पिता का नाम: सुगल सिंह राव गृह संख्या : 286 उम्र : 27 लिंग : पुरुष	फोटो उपलब्ध

795	NAE0451260
निर्वाचक का नाम : शांति देवी पति का नाम: चंदनमल गृह संख्या : 288 उम्र : 82 लिंग : महिला	फोटो उपलब्ध

796	RJ/22/172/411314
निर्वाचक का नाम : छोगी देवी पति का नाम: पीरा गृह संख्या : 292 उम्र : 78 लिंग : महिला	फोटो उपलब्ध

797	RJ/22/172/411021
निर्वाचक का नाम : शांती पति का नाम: मोहन लाल गृह संख्या : 293 उम्र : 87 लिंग : महिला	फोटो उपलब्ध

798	RJ/22/172/411275
निर्वाचक का नाम : भंवर लाल पिता का नाम: मोहन लाल गृह संख्या : 293 उम्र : 65 लिंग : पुरुष	फोटो उपलब्ध

799	KLC2122182
निर्वाचक का नाम : पृथ्वीराज पिता का नाम: मोहनलाल गृह संख्या : 293 उम्र : 52 लिंग : पुरुष	फोटो उपलब्ध

800	NAE0715854
निर्वाचक का नाम : रमेश कुमार पिता का नाम: मोहनलाल गृह संख्या : 293 उम्र : 46 लिंग : पुरुष	फोटो उपलब्ध

801	NAE1916568	निर्वाचक का नाम : गणपत सिंह पिता का नाम: सुगाल सिंह गृह संख्या : 8 उम्र : 21 लिंग : पुरुष	फोटो उपलब्ध	802	NAE1804590	निर्वाचक का नाम : कालू राम पिता का नाम: शांति देवी गृह संख्या : 12 उम्र : 65 लिंग : पुरुष	फोटो उपलब्ध	803	NAE1790666	निर्वाचक का नाम : विक्रम कुमार चौधरी पिता का नाम: छोगा राम गृह संख्या : 144 उम्र : 27 लिंग : पुरुष	फोटो उपलब्ध
804	NAE1932334	निर्वाचक का नाम : हितेश कुमार पिता का नाम: नथमल सोनी गृह संख्या : 252 उम्र : 21 लिंग : पुरुष	फोटो उपलब्ध	805	NAE1912179	निर्वाचक का नाम : भमरी देवी पति का नाम: छगना राम गृह संख्या : 255 उम्र : 24 लिंग : महिला	फोटो उपलब्ध	806	NAE1915495	निर्वाचक का नाम : सोवन जे चौधरी पति का नाम: जैसारां एच चौधरी गृह संख्या : 256 उम्र : 30 लिंग : महिला	फोटो उपलब्ध
807	NAE1915487	निर्वाचक का नाम : रोमा राम चौधरी पिता का नाम: हाजाराम गृह संख्या : 256 उम्र : 21 लिंग : पुरुष	फोटो उपलब्ध	808	NAE1916246	निर्वाचक का नाम : शांता कुमारी पति का नाम: नपाराम गृह संख्या : 259 उम्र : 29 लिंग : महिला	फोटो उपलब्ध	809	NAE1915859	निर्वाचक का नाम : लक्ष्मण बन्नराम पिता का नाम: बाबरा राम गृह संख्या : 259 उम्र : 25 लिंग : पुरुष	फोटो उपलब्ध
810	NAE1916014	निर्वाचक का नाम : चौधरी अचलाराम केराराम पिता का नाम: केराराम गृह संख्या : 259 उम्र : 24 लिंग : पुरुष	फोटो उपलब्ध	811	NAE1930510	निर्वाचक का नाम : कविता कुमारी पिता का नाम: रेखाराम गृह संख्या : 263 उम्र : 21 लिंग : महिला	फोटो उपलब्ध	812	NAE2177434	निर्वाचक का नाम : सीमा कुमारी पिता का नाम: रेखा राम गृह संख्या : 263 उम्र : 19 लिंग : महिला	फोटो उपलब्ध
813	NAE2225373	निर्वाचक का नाम : सुरेश कुमार पिता का नाम: माधा राम गृह संख्या : 263 उम्र : 19 लिंग : पुरुष	फोटो उपलब्ध	814	NAE22258903	निर्वाचक का नाम : सोरम कुमारी पिता का नाम: माधा राम गृह संख्या : 263 उम्र : 19 लिंग : महिला	फोटो उपलब्ध	815	NAE1887892	निर्वाचक का नाम : सोरम देवी पति का नाम: खेता राम गृह संख्या : 264 उम्र : 26 लिंग : महिला	फोटो उपलब्ध
816	NAE1888023	निर्वाचक का नाम : खेता राम पिता का नाम: हिमा राम गृह संख्या : 264 उम्र : 24 लिंग : पुरुष	फोटो उपलब्ध	817	NAE1793710	निर्वाचक का नाम : दिनेश कुमार पिता का नाम: भला राम गृह संख्या : 284 उम्र : 39 लिंग : पुरुष	फोटो उपलब्ध	818	NAE1793728	निर्वाचक का नाम : सावित्री पति का नाम: दिनेश कुमार गृह संख्या : 284 उम्र : 29 लिंग : महिला	फोटो उपलब्ध
819	KLC1478080	निर्वाचक का नाम : नथमल पिता का नाम: मसरा गृह संख्या : 299 उम्र : 65 लिंग : पुरुष	फोटो उपलब्ध	820	RJ/22/172/411106	निर्वाचक का नाम : नारंगी पति का नाम: नथमल गृह संख्या : 299 उम्र : 63 लिंग : महिला	फोटो उपलब्ध	821	NAE1054659	निर्वाचक का नाम : जगदीश कुमार पिता का नाम: नथमल गृह संख्या : 299 उम्र : 31 लिंग : पुरुष	फोटो उपलब्ध
822	NAE0692577	निर्वाचक का नाम : सजना पति का नाम: तोला गृह संख्या : 300 उम्र : 95 लिंग : महिला	फोटो उपलब्ध	823	RJ/22/172/412008	निर्वाचक का नाम : माला पिता का नाम: तोला गृह संख्या : 300 उम्र : 75 लिंग : पुरुष	फोटो उपलब्ध	824	RJ/22/172/412009	निर्वाचक का नाम : फूली पति का नाम: माला गृह संख्या : 300 उम्र : 70 लिंग : महिला	फोटो उपलब्ध
825	NAE0692569	निर्वाचक का नाम : करताराम पिता का नाम: मालाराम गृह संख्या : 300 उम्र : 40 लिंग : पुरुष	फोटो उपलब्ध	826	NAE0692551	निर्वाचक का नाम : मंगलाराम पिता का नाम: मालाराम गृह संख्या : 300 उम्र : 38 लिंग : पुरुष	फोटो उपलब्ध	827	NAE0943910	निर्वाचक का नाम : भोणी देवी पिता का नाम: करताराम गृह संख्या : 300 उम्र : 38 लिंग : पुरुष	फोटो उपलब्ध
828	NAE0692585	निर्वाचक का नाम : जेताराम पिता का नाम: माला राम गृह संख्या : 300 उम्र : 37 लिंग : पुरुष	फोटो उपलब्ध	829	NAE0943928	निर्वाचक का नाम : मोरी देवी पिता का नाम: जेताराम गृह संख्या : 300 उम्र : 35 लिंग : पुरुष	फोटो उपलब्ध	830	KLC1637529	निर्वाचक का नाम : मोवन पति का नाम: हिम सिंह गृह संख्या : 301 उम्र : 83 लिंग : महिला	फोटो उपलब्ध

831	KLC1792639	निर्वाचक का नाम : मालम सिंह पिता का नाम: हिम सिंह गृह संख्या : 301 उम्र : 55 लिंग : पुरुष	फोटो उपलब्ध	832	KLC2122653	निर्वाचक का नाम : भागुदेवी पिता का नाम: मालमसिंह गृह संख्या : 301 उम्र : 51 लिंग : महिला	फोटो उपलब्ध	833	KLC2068161	निर्वाचक का नाम : नरपतसिंह पिता का नाम: हिमसिंह गृह संख्या : 301 उम्र : 49 लिंग : पुरुष	फोटो उपलब्ध
834	NAE0943936	निर्वाचक का नाम : सीता कंवर पिता का नाम: नरपत सिंह गृह संख्या : 301 उम्र : 43 लिंग : पुरुष	फोटो उपलब्ध	835	NAE0897900	निर्वाचक का नाम : ऑब सिंह पिता का नाम: हिम सिंह गृह संख्या : 301 उम्र : 41 लिंग : पुरुष	फोटो उपलब्ध	836	NAE0527093	निर्वाचक का नाम : अर्जुनसिंह पिता का नाम: हेमसिंह गृह संख्या : 301 उम्र : 39 लिंग : पुरुष	फोटो उपलब्ध
837	RJ/22/172/412007	निर्वाचक का नाम : रूग सिंह पिता का नाम: ईराजी गृह संख्या : 302 उम्र : 80 लिंग : पुरुष	फोटो उपलब्ध	838	RJ/22/172/411408	निर्वाचक का नाम : चुनी पिता का नाम: रूग सिंह गृह संख्या : 302 उम्र : 77 लिंग : महिला	फोटो उपलब्ध	839	NAE2178879	निर्वाचक का नाम : हंजादेवी केशरसिंह ठाकुर पिता का नाम: केशरसिंह ठाकुर गृह संख्या : 302 उम्र : 60 लिंग : महिला	फोटो उपलब्ध
840	NAE0451278	निर्वाचक का नाम : उत्तमसिंह पिता का नाम: रूगसिंह गृह संख्या : 302 उम्र : 49 लिंग : पुरुष	फोटो उपलब्ध	841	NAE0283788	निर्वाचक का नाम : हेवन पिता का नाम: उत्तमसिंह गृह संख्या : 302 उम्र : 47 लिंग : महिला	फोटो उपलब्ध	842	KLC2169696	निर्वाचक का नाम : ऐवन पिता का नाम: लाख सिंह गृह संख्या : 302 उम्र : 44 लिंग : महिला	फोटो उपलब्ध
843	KLC2122059	निर्वाचक का नाम : लाखसिंह पिता का नाम: रूगसिंह गृह संख्या : 302 उम्र : 44 लिंग : पुरुष	फोटो उपलब्ध	844	KLC1792647	निर्वाचक का नाम : रणजीतसिंह पिता का नाम: रूगसिंह गृह संख्या : 302 उम्र : 43 लिंग : पुरुष	फोटो उपलब्ध	845	NAE0943944	निर्वाचक का नाम : दपी कंवर पिता का नाम: रणजीत सिंह गृह संख्या : 302 उम्र : 43 लिंग : पुरुष	फोटो उपलब्ध
846	NAE0527101	निर्वाचक का नाम : मूलसिंह पिता का नाम: रंगसिंह गृह संख्या : 302 उम्र : 39 लिंग : पुरुष	फोटो उपलब्ध	847	NAE0527150	निर्वाचक का नाम : शम्भूसिंह पिता का नाम: रंगसिंह गृह संख्या : 302 उम्र : 35 लिंग : पुरुष	फोटो उपलब्ध	848	KLC1394782	निर्वाचक का नाम : भवर सिंह पिता का नाम: सरदार सिंह गृह संख्या : 304 उम्र : 73 लिंग : पुरुष	फोटो उपलब्ध
849	RJ/22/172/411409	निर्वाचक का नाम : भमरी पिता का नाम: भवर सिंह गृह संख्या : 304 उम्र : 68 लिंग : महिला	फोटो उपलब्ध	850	KLC2068179	निर्वाचक का नाम : हबत सिंह पिता का नाम: सरदार सिंह गृह संख्या : 304 उम्र : 65 लिंग : पुरुष	फोटो उपलब्ध	851	KLC2068187	निर्वाचक का नाम : मफरी पिता का नाम: हबतसिंह गृह संख्या : 304 उम्र : 57 लिंग : महिला	फोटो उपलब्ध
852	RJ/22/172/411006	निर्वाचक का नाम : पहाड सिंह पिता का नाम: सरदार सिंह गृह संख्या : 304 उम्र : 55 लिंग : पुरुष	फोटो उपलब्ध	853	KLC1844935	निर्वाचक का नाम : देशु पिता का नाम: पहाड़सिंह गृह संख्या : 304 उम्र : 51 लिंग : महिला	फोटो उपलब्ध	854	NAE0527143	निर्वाचक का नाम : मदन सिंह पिता का नाम: भंवरसिंह गृह संख्या : 304 उम्र : 36 लिंग : पुरुष	फोटो उपलब्ध
855	NAE2195691	निर्वाचक का नाम : दाडम कंवर पिता का नाम: हबत सिंह गृह संख्या : 304 उम्र : 25 लिंग : महिला	फोटो उपलब्ध	856	RJ/22/172/411199	निर्वाचक का नाम : भूरा राम पिता का नाम: हिन्दुजी गृह संख्या : 305 उम्र : 80 लिंग : पुरुष	फोटो उपलब्ध	857	RJ/22/172/411206	निर्वाचक का नाम : फाऊ पिता का नाम: भुरा राम गृह संख्या : 305 उम्र : 77 लिंग : महिला	फोटो उपलब्ध
858	RJ/22/172/411204	निर्वाचक का नाम : बगदी पिता का नाम: भला राम गृह संख्या : 305 उम्र : 70 लिंग : महिला	फोटो उपलब्ध	859	RJ/22/172/411410	निर्वाचक का नाम : वगताराम पिता का नाम: भुरा राम गृह संख्या : 305 उम्र : 65 लिंग : पुरुष	फोटो उपलब्ध	860	RJ/22/172/411503	निर्वाचक का नाम : कोकू पिता का नाम: वगताराम गृह संख्या : 305 उम्र : 63 लिंग : महिला	फोटो उपलब्ध

861 निर्वाचक का नाम : सुगना पति का नाम: नरसा गृह संख्या : 305 उम्र : 53 लिंग : महिला	KLC2122356	862 निर्वाचक का नाम : भंवरलाल पिता का नाम: भूराराम गृह संख्या : 305 उम्र : 43 लिंग : पुरुष	KLC2122372	863 निर्वाचक का नाम : सम्पत कुमार पिता का नाम: भूराराम गृह संख्या : 305 उम्र : 38 लिंग : पुरुष	NAE0283978
864 निर्वाचक का नाम : लीला देवी पति का नाम: भंवरलाल गृह संख्या : 305 उम्र : 37 लिंग : महिला	NAE0283986	865 निर्वाचक का नाम : रमीला देवी पति का नाम: सम्पत कुमार गृह संख्या : 305 उम्र : 35 लिंग : महिला	NAE1029834	866 निर्वाचक का नाम : वसनाराम पिता का नाम: भलाराम गृह संख्या : 306 उम्र : 42 लिंग : महिला	NAE0221341
867 निर्वाचक का नाम : शान्ति देवी पति का नाम: वसनाराम गृह संख्या : 306 उम्र : 38 लिंग : महिला	NAE0334821	868 निर्वाचक का नाम : मुगी पति का नाम: हडमोना राम गृह संख्या : 307 उम्र : 65 लिंग : महिला	RJ/22/172/411412	869 निर्वाचक का नाम : बिजाराम पिता का नाम: भूदराजी गृह संख्या : 307 उम्र : 48 लिंग : पुरुष	KLC2122091
870 निर्वाचक का नाम : लवंगी पति का नाम: बिजाराम गृह संख्या : 307 उम्र : 45 लिंग : महिला	KLC2122133	871 निर्वाचक का नाम : राजूराम पिता का नाम: हनुमानाराम गृह संख्या : 307 उम्र : 40 लिंग : पुरुष	NAE0451286	872 निर्वाचक का नाम : देवू देवी पति का नाम: राजूराम गृह संख्या : 307 उम्र : 38 लिंग : महिला	NAE0609925
873 निर्वाचक का नाम : रमेश कुमार पिता का नाम: बीजा राम गृह संख्या : 307 उम्र : 27 लिंग : पुरुष	NAE1416890	874 निर्वाचक का नाम : सुगाल सिंह पिता का नाम: गवराजी गृह संख्या : 308 उम्र : 65 लिंग : पुरुष	RJ/22/172/411154	875 निर्वाचक का नाम : उमा पति का नाम: सुगाल सिंह गृह संख्या : 308 उम्र : 60 लिंग : महिला	RJ/22/172/411159
876 निर्वाचक का नाम : नरपत सिंह पिता का नाम: गवराजी गृह संख्या : 308 उम्र : 55 लिंग : पुरुष	KLC1792654	877 निर्वाचक का नाम : मफ़ी देवी पति का नाम: नरपत सिंह गृह संख्या : 308 उम्र : 53 लिंग : महिला	RJ/22/172/411067	878 निर्वाचक का नाम : रेखा पति का नाम: रणजीतसिंह गृह संख्या : 308 उम्र : 46 लिंग : महिला	KLC1792670
879 निर्वाचक का नाम : रणजीतसिंह पिता का नाम: गवरा गृह संख्या : 308 उम्र : 46 लिंग : पुरुष	KLC1792662	880 निर्वाचक का नाम : खेत सिंह पिता का नाम: सुगाल सिंह गृह संख्या : 308 उम्र : 32 लिंग : पुरुष	NAE0610394	881 निर्वाचक का नाम : विक्रमसिंह पिता का नाम: सुगालसिंह गृह संख्या : 308 उम्र : 29 लिंग : पुरुष	NAE1110758
882 निर्वाचक का नाम : जीतू पति का नाम: खेत सिंह गृह संख्या : 308 उम्र : 27 लिंग : महिला	NAE1916295	883 निर्वाचक का नाम : भावेश सिंग राव पिता का नाम: रणजीत सिंह गृह संख्या : 308 उम्र : 23 लिंग : पुरुष	NAE1916626	884 निर्वाचक का नाम : स्वर्ना पिता का नाम: नरपत सिंह गृह संख्या : 308 उम्र : 19 लिंग : महिला	NAE2223311
885 निर्वाचक का नाम : वदु पति का नाम: रूपा राम गृह संख्या : 309 उम्र : 80 लिंग : महिला	RJ/22/172/412005	886 निर्वाचक का नाम : माला पिता का नाम: रूपा राम गृह संख्या : 309 उम्र : 66 लिंग : पुरुष	RJ/22/172/411413	887 निर्वाचक का नाम : मथरा पति का नाम: माला गृह संख्या : 309 उम्र : 63 लिंग : महिला	KLC1792688
888 निर्वाचक का नाम : जीवा पिता का नाम: रूपा राम गृह संख्या : 309 उम्र : 60 लिंग : पुरुष	RJ/22/172/412001	889 निर्वाचक का नाम : केली पति का नाम: जीवा गृह संख्या : 309 उम्र : 57 लिंग : महिला	RJ/22/172/412004	890 निर्वाचक का नाम : नरसा पिता का नाम: रूपा राम गृह संख्या : 309 उम्र : 57 लिंग : पुरुष	RJ/22/172/411338

891	KLC2068492	निर्वाचक का नाम : जेठाराम पिता का नाम: रूपाराम गृह संख्या : 309 उम्र : 47 लिंग : पुरुष	फोटो उपलब्ध	892	KLC2068500	निर्वाचक का नाम : पांचाराम पिता का नाम: रूपाराम गृह संख्या : 309 उम्र : 45 लिंग : पुरुष	फोटो उपलब्ध	893	NAE0221788	निर्वाचक का नाम : पंखू देवी पिता का नाम: जेठाराम गृह संख्या : 309 उम्र : 39 लिंग : महिला	फोटो उपलब्ध
894	NAE0692593	निर्वाचक का नाम : मफरी देवी पति का नाम: पोचाराम गृह संख्या : 309 उम्र : 38 लिंग : महिला	फोटो उपलब्ध	895	NAE0221770	निर्वाचक का नाम : चन्द्राराम पिता का नाम: रूपाराम गृह संख्या : 309 उम्र : 37 लिंग : पुरुष	फोटो उपलब्ध	896	NAE0692601	निर्वाचक का नाम : मन्जू देवी पति का नाम: चन्द्राराम गृह संख्या : 309 उम्र : 36 लिंग : महिला	फोटो उपलब्ध
897	NAE1892538	निर्वाचक का नाम : अशोक कुमार पिता का नाम: जीवा राम गृह संख्या : 309 उम्र : 32 लिंग : पुरुष	फोटो उपलब्ध	898	NAE1892686	निर्वाचक का नाम : मंजू देवी पति का नाम: अशोक कुमार गृह संख्या : 309 उम्र : 28 लिंग : महिला	फोटो उपलब्ध	899	NAE1892553	निर्वाचक का नाम : रमेश कुमार पिता का नाम: जीवा राम गृह संख्या : 309 उम्र : 26 लिंग : पुरुष	फोटो उपलब्ध
900	NAE1892595	निर्वाचक का नाम : सुरेश कुमार पिता का नाम: जीवा राम गृह संख्या : 309 उम्र : 26 लिंग : पुरुष	फोटो उपलब्ध	901	RJ/22/172/411339	निर्वाचक का नाम : सकी पति का नाम: चेला राम गृह संख्या : 310 उम्र : 82 लिंग : महिला	फोटो उपलब्ध	902	RJ/22/172/411414	निर्वाचक का नाम : आसा राम पिता का नाम: चेला राम गृह संख्या : 310 उम्र : 55 लिंग : पुरुष	फोटो उपलब्ध
903	NAE0692619	निर्वाचक का नाम : देपू देवी पति का नाम: आशाराम गृह संख्या : 310 उम्र : 47 लिंग : महिला	फोटो उपलब्ध	904	NAE0610378	निर्वाचक का नाम : तगाराम पिता का नाम: चेलाजी गृह संख्या : 310 उम्र : 34 लिंग : पुरुष	फोटो उपलब्ध	905	NAE0610386	निर्वाचक का नाम : हंजादेवी पति का नाम: तगाराम गृह संख्या : 310 उम्र : 33 लिंग : महिला	फोटो उपलब्ध
906	RJ/22/172/411340	निर्वाचक का नाम : राधा पति का नाम: हीरा गृह संख्या : 311 उम्र : 93 लिंग : महिला	फोटो उपलब्ध	907	RJ/22/172/411341	निर्वाचक का नाम : केसा पिता का नाम: हीरा गृह संख्या : 311 उम्र : 65 लिंग : पुरुष	फोटो उपलब्ध	908	RJ/22/172/411342	निर्वाचक का नाम : वरजू देवी पति का नाम: केसा गृह संख्या : 311 उम्र : 60 लिंग : महिला	फोटो उपलब्ध
909	NAE0283929	निर्वाचक का नाम : वचनाराम पिता का नाम: हीराराम गृह संख्या : 311 उम्र : 41 लिंग : पुरुष	फोटो उपलब्ध	910	NAE0283903	निर्वाचक का नाम : झमका देवी पति का नाम: वचनाराम गृह संख्या : 311 उम्र : 40 लिंग : महिला	फोटो उपलब्ध	911	NAE0610402	निर्वाचक का नाम : परबताराम पिता का नाम: केशाराम गृह संख्या : 311 उम्र : 34 लिंग : पुरुष	फोटो उपलब्ध
912	NAE0609982	निर्वाचक का नाम : प्यारी देवी पति का नाम: परबताराम गृह संख्या : 311 उम्र : 33 लिंग : महिला	फोटो उपलब्ध	913	KLC1637537	निर्वाचक का नाम : जवाना पिता का नाम: सोना गृह संख्या : 312 उम्र : 65 लिंग : पुरुष	फोटो उपलब्ध	914	RJ/22/172/411506	निर्वाचक का नाम : सुबटी पति का नाम: जवाना गृह संख्या : 312 उम्र : 63 लिंग : महिला	फोटो उपलब्ध
915	NAE0113928	निर्वाचक का नाम : जैसाराम पिता का नाम: जवानाराम गृह संख्या : 312 उम्र : 39 लिंग : पुरुष	फोटो उपलब्ध	916	NAE1058320	निर्वाचक का नाम : मंजू कुमारी पति का नाम: मगाराम गृह संख्या : 312 उम्र : 31 लिंग : महिला	फोटो उपलब्ध	917	NAE1029867	निर्वाचक का नाम : मगाराम पिता का नाम: जवानाराम गृह संख्या : 312 उम्र : 30 लिंग : पुरुष	फोटो उपलब्ध
918	RJ/22/172/411507	निर्वाचक का नाम : पारू पति का नाम: जोईताराम गृह संख्या : 313 उम्र : 63 लिंग : महिला	फोटो उपलब्ध	919	KLC2068195	निर्वाचक का नाम : समरता पिता का नाम: नथाजी गृह संख्या : 313 उम्र : 58 लिंग : पुरुष	फोटो उपलब्ध	920	KLC2068229	निर्वाचक का नाम : पाबुदेवी पति का नाम: कलाराम गृह संख्या : 313 उम्र : 51 लिंग : महिला	फोटो उपलब्ध

921	KLC2068203	निर्वाचक का नाम : फाऊ पति का नाम: समरथा गृह संख्या : 313 उम्र : 50 लिंग : महिला	फोटो उपलब्ध	922	NAE1029859	निर्वाचक का नाम : कपूराराम पिता का नाम: सरतथाराम गृह संख्या : 313 उम्र : 30 लिंग : पुरुष	फोटो उपलब्ध	923	NAE1029842	निर्वाचक का नाम : पाचाराम पिता का नाम: जोड़ताराम गृह संख्या : 313 उम्र : 30 लिंग : पुरुष	फोटो उपलब्ध
924	NAE1446558	निर्वाचक का नाम : प्यारी देवी पति का नाम: पाचा राम गृह संख्या : 313 उम्र : 28 लिंग : महिला	फोटो उपलब्ध	925	NAE1630649	निर्वाचक का नाम : संगीता देवी पति का नाम: कपूरा राम गृह संख्या : 313 उम्र : 26 लिंग : महिला	फोटो उपलब्ध	926	KLC1637552	निर्वाचक का नाम : होती राम पिता का नाम: दरजाजी गृह संख्या : 314 उम्र : 75 लिंग : पुरुष	फोटो उपलब्ध
927	RJ/22/172/411415	निर्वाचक का नाम : पाबू पति का नाम: होती गृह संख्या : 314 उम्र : 73 लिंग : महिला	फोटो उपलब्ध	928	NAE0114173	निर्वाचक का नाम : पदमाराम पिता का नाम: होतीराम गृह संख्या : 314 उम्र : 43 लिंग : पुरुष	फोटो उपलब्ध	929	NAE0114181	निर्वाचक का नाम : देसू देवी पति का नाम: पदमाराम गृह संख्या : 314 उम्र : 41 लिंग : महिला	फोटो उपलब्ध
930	NAE0114165	निर्वाचक का नाम : भावाराम पिता का नाम: होतीराम गृह संख्या : 314 उम्र : 41 लिंग : पुरुष	फोटो उपलब्ध	931	NAE0114157	निर्वाचक का नाम : एच डायारामचौधरी पिता का नाम: होतीजी गृह संख्या : 314 उम्र : 40 लिंग : पुरुष	फोटो उपलब्ध	932	NAE0115998	निर्वाचक का नाम : मन्जू देवी पति का नाम: जैसा राम गृह संख्या : 314 उम्र : 37 लिंग : महिला	फोटो उपलब्ध
933	NAE0113894	निर्वाचक का नाम : डी सुबटीदेवी पति का नाम: एच डायारामचौधरी गृह संख्या : 314 उम्र : 37 लिंग : महिला	फोटो उपलब्ध	934	NAE0113910	निर्वाचक का नाम : हरचंद राम पिता का नाम: होतीराम गृह संख्या : 314 उम्र : 37 लिंग : पुरुष	फोटो उपलब्ध	935	NAE1795426	निर्वाचक का नाम : देशु देवी पति का नाम: भावा राम गृह संख्या : 314 उम्र : 33 लिंग : महिला	फोटो उपलब्ध
936	RJ/22/172/411063	निर्वाचक का नाम : प्रबी पति का नाम: लाला गृह संख्या : 315 उम्र : 73 लिंग : महिला	फोटो उपलब्ध	937	RJ/22/172/411027	निर्वाचक का नाम : देवा पिता का नाम: हीमता गृह संख्या : 315 उम्र : 71 लिंग : पुरुष	फोटो उपलब्ध	938	RJ/22/172/411065	निर्वाचक का नाम : काली पति का नाम: देवा गृह संख्या : 315 उम्र : 68 लिंग : महिला	फोटो उपलब्ध
939	NAE0610048	निर्वाचक का नाम : भागू देवी पति का नाम: भगाराम गृह संख्या : 315 उम्र : 49 लिंग : महिला	फोटो उपलब्ध	940	NAE0413211	निर्वाचक का नाम : भगाराम पिता का नाम: लालाराम गृह संख्या : 315 उम्र : 45 लिंग : पुरुष	फोटो उपलब्ध	941	NAE0715797	निर्वाचक का नाम : विमलादेवी पति का नाम: अशोक कुमार गृह संख्या : 315 उम्र : 42 लिंग : महिला	फोटो उपलब्ध
942	NAE0413187	निर्वाचक का नाम : अशोक कुमार पिता का नाम: लालाराम गृह संख्या : 315 उम्र : 42 लिंग : पुरुष	फोटो उपलब्ध	943	NAE0335166	निर्वाचक का नाम : चेताराम पिता का नाम: देवाराम गृह संख्या : 315 उम्र : 39 लिंग : पुरुष	फोटो उपलब्ध	944	NAE0284026	निर्वाचक का नाम : सुकी देवी पति का नाम: चेताराम गृह संख्या : 315 उम्र : 37 लिंग : महिला	फोटो उपलब्ध
945	NAE0610030	निर्वाचक का नाम : सुरेश कुमार पिता का नाम: लालाराम गृह संख्या : 315 उम्र : 37 लिंग : पुरुष	फोटो उपलब्ध	946	NAE0610055	निर्वाचक का नाम : संगीता देवी पति का नाम: सुरेश कुमार गृह संख्या : 315 उम्र : 35 लिंग : महिला	फोटो उपलब्ध	947	NAE1293166	निर्वाचक का नाम : ममता देवी पति का नाम: अशोक कुमार गृह संख्या : 315 उम्र : 29 लिंग : महिला	फोटो उपलब्ध
948	NAE1293174	निर्वाचक का नाम : मंगला राम पिता का नाम: देवा राम गृह संख्या : 315 उम्र : 27 लिंग : पुरुष	फोटो उपलब्ध	949	RJ/22/172/411343	निर्वाचक का नाम : जबर सिंह पिता का नाम: नाथू सिंह गृह संख्या : 316 उम्र : 63 लिंग : पुरुष	फोटो उपलब्ध	950	KLC2122430	निर्वाचक का नाम : मूंगी पति का नाम: जबर सिंह गृह संख्या : 316 उम्र : 60 लिंग : महिला	फोटो उपलब्ध

951 निर्वाचक का नाम : हडमत सिंह पिता का नाम: नाथू सिंह गृह संख्या : 316 उम्र : 60 लिंग : पुरुष	NAE0115485 फोटो उपलब्ध	952 निर्वाचक का नाम : मफरी पिता का नाम: हडमत सिंह गृह संख्या : 316 उम्र : 57 लिंग : महिला	KLC2122505 फोटो उपलब्ध	953 निर्वाचक का नाम : पीर सिंह पिता का नाम: जबर सिंह गृह संख्या : 316 उम्र : 27 लिंग : पुरुष	NAE1679125 फोटो उपलब्ध
954 निर्वाचक का नाम : नरपत सिंह पिता का नाम: अमर सिंह गृह संख्या : 317 उम्र : 60 लिंग : पुरुष	KLC1637560 फोटो उपलब्ध	955 निर्वाचक का नाम : हेवन पिता का नाम: नरपत सिंह गृह संख्या : 317 उम्र : 58 लिंग : महिला	RJ/22/172/411344 फोटो उपलब्ध	956 निर्वाचक का नाम : रणजीत सिंह पिता का नाम: नरपत सिंह गृह संख्या : 317 उम्र : 25 लिंग : पुरुष	NAE1893502 फोटो उपलब्ध
957 निर्वाचक का नाम : ईश्वर सिंह पिता का नाम: नरपत सिंह गृह संख्या : 317 उम्र : 20 लिंग : पुरुष	NAE2014462 फोटो उपलब्ध	958 निर्वाचक का नाम : भंव सिंह पिता का नाम: लसूजी गृह संख्या : 318 उम्र : 76 लिंग : पुरुष	RJ/22/172/411346 फोटो उपलब्ध	959 निर्वाचक का नाम : झमका पिता का नाम: भव सिंह गृह संख्या : 318 उम्र : 73 लिंग : महिला	KLC1792712 फोटो उपलब्ध
960 निर्वाचक का नाम : टमका पिता का नाम: दरग सिंह गृह संख्या : 318 उम्र : 67 लिंग : महिला	RJ/22/172/411347 फोटो उपलब्ध	961 निर्वाचक का नाम : गोपालसिंह पिता का नाम: भवसिंह गृह संख्या : 318 उम्र : 45 लिंग : पुरुष	KLC1792720 फोटो उपलब्ध	962 निर्वाचक का नाम : रतनसिंह पिता का नाम: जोगसिंह गृह संख्या : 318 उम्र : 43 लिंग : पुरुष	NAE0079046 फोटो उपलब्ध
963 निर्वाचक का नाम : प्रकाश कंवर पिता का नाम: गोपाल सिंह गृह संख्या : 318 उम्र : 41 लिंग : महिला	NAE0284364 फोटो उपलब्ध	964 निर्वाचक का नाम : राजूसिंह पिता का नाम: जोगसिंह गृह संख्या : 318 उम्र : 41 लिंग : पुरुष	NAE0284315 फोटो उपलब्ध	965 निर्वाचक का नाम : मदन कंवर पिता का नाम: राजूसिंह गृह संख्या : 318 उम्र : 40 लिंग : महिला	NAE0284349 फोटो उपलब्ध
966 निर्वाचक का नाम : पारस कंवर पिता का नाम: रतन सिंह गृह संख्या : 318 उम्र : 40 लिंग : महिला	NAE0335075 फोटो उपलब्ध	967 निर्वाचक का नाम : बलवन्त सिंह पिता का नाम: दरगा सिंह गृह संख्या : 318 उम्र : 37 लिंग : पुरुष	NAE0284331 फोटो उपलब्ध	968 निर्वाचक का नाम : उमेद सिंह राठौड़ पिता का नाम: जोगसिंह गृह संख्या : 318 उम्र : 37 लिंग : पुरुष	NAE0284323 फोटो उपलब्ध
969 निर्वाचक का नाम : गीगी कंवर पिता का नाम: गोपाल सिंह गृह संख्या : 318 उम्र : 35 लिंग : महिला	NAE0610444 फोटो उपलब्ध	970 निर्वाचक का नाम : शेर सिंह पिता का नाम: जोग सिंह गृह संख्या : 318 उम्र : 32 लिंग : पुरुष	NAE0488056 फोटो उपलब्ध	971 निर्वाचक का नाम : मीरा कंवर पिता का नाम: उमेद सिंह गृह संख्या : 318 उम्र : 32 लिंग : महिला	NAE0897876 फोटो उपलब्ध
972 निर्वाचक का नाम : जोकम कंवर पिता का नाम: बलवन्तसिंह गृह संख्या : 318 उम्र : 32 लिंग : महिला	NAE1110592 फोटो उपलब्ध	973 निर्वाचक का नाम : परबत सिंह राठौड़ पिता का नाम: जोग सिंह राठौड़ गृह संख्या : 318 उम्र : 32 लिंग : पुरुष	NAE0488049 फोटो उपलब्ध	974 निर्वाचक का नाम : मोडसिंह पिता का नाम: दुर्गासिंह गृह संख्या : 318 उम्र : 31 लिंग : पुरुष	NAE1110584 फोटो उपलब्ध
975 निर्वाचक का नाम : नारायणसिंह पिता का नाम: भवानीसिंह गृह संख्या : 318 उम्र : 31 लिंग : पुरुष	NAE1110576 फोटो उपलब्ध	976 निर्वाचक का नाम : नेपालसिंह पिता का नाम: दरगसिंह गृह संख्या : 318 उम्र : 30 लिंग : पुरुष	NAE1110600 फोटो उपलब्ध	977 निर्वाचक का नाम : अशोक कुमार पिता का नाम: देवाराम गृह संख्या : 318 उम्र : 29 लिंग : पुरुष	NAE1150937 फोटो उपलब्ध
978 निर्वाचक का नाम : कंकर कंवर पिता का नाम: शेर सिंह गृह संख्या : 318 उम्र : 29 लिंग : महिला	NAE1503366 फोटो उपलब्ध	979 निर्वाचक का नाम : मंजू कंवर पिता का नाम: परबत सिंह गृह संख्या : 318 उम्र : 29 लिंग : महिला	NAE1504075 फोटो उपलब्ध	980 निर्वाचक का नाम : शोभा कंवर पिता का नाम: नारायण सिंह गृह संख्या : 318 उम्र : 28 लिंग : महिला	NAE1293182 फोटो उपलब्ध

981	RJ/22/172/412014	निर्वाचक का नाम : ऊषा पति का नाम: अजे सिंह गृह संख्या : 319 उम्र : 73 लिंग : महिला	982	NAE1167915	निर्वाचक का नाम : सूरज कंवर पति का नाम: भवानी सिंह गृह संख्या : 319 उम्र : 38 लिंग : महिला	983	NAE1293190	निर्वाचक का नाम : विक्रम सिंह पति का नाम: अजे सिंह गृह संख्या : 319 उम्र : 33 लिंग : पुरुष
984	NAE1167923	निर्वाचक का नाम : भवानी सिंह पति का नाम: अजय सिंह गृह संख्या : 319 उम्र : 30 लिंग : पुरुष	985	NAE1293208	निर्वाचक का नाम : कैलाश कंवर पति का नाम: विक्रम सिंह गृह संख्या : 319 उम्र : 30 लिंग : महिला	986	RJ/22/172/411069	निर्वाचक का नाम : केसर सिंह पति का नाम: सोनाजी गृह संख्या : 320 उम्र : 73 लिंग : पुरुष
987	RJ/22/172/411066	निर्वाचक का नाम : मफरी पति का नाम: केसर सिंह गृह संख्या : 320 उम्र : 67 लिंग : महिला	988	NAE0855635	निर्वाचक का नाम : टीमीया कंवर पति का नाम: दलपत सिंह गृह संख्या : 320 उम्र : 36 लिंग : महिला	989	NAE0897918	निर्वाचक का नाम : दौलत सिंह पति का नाम: केशर सिंह गृह संख्या : 320 उम्र : 31 लिंग : पुरुष
990	NAE1915834	निर्वाचक का नाम : लाख सिंह पति का नाम: केशर सिंह गृह संख्या : 320 उम्र : 26 लिंग : पुरुष	991	RJ/22/172/411349	निर्वाचक का नाम : सरू बाई पति का नाम: सरदार सिंह गृह संख्या : 321 उम्र : 83 लिंग : महिला	992	KLC2068237	निर्वाचक का नाम : ओब सिंह पति का नाम: सरदार सिंह गृह संख्या : 321 उम्र : 55 लिंग : पुरुष
993	KLC1792738	निर्वाचक का नाम : अनेककंवर पति का नाम: ओब सिंह गृह संख्या : 321 उम्र : 51 लिंग : महिला	994	NAE1293216	निर्वाचक का नाम : जालम सिंह पति का नाम: ओब सिंह गृह संख्या : 321 उम्र : 28 लिंग : पुरुष	995	RJ/22/172/411118	निर्वाचक का नाम : जबर सिंह पति का नाम: कालू सिंह गृह संख्या : 322 उम्र : 72 लिंग : पुरुष
996	RJ/22/172/411351	निर्वाचक का नाम : ढेली पति का नाम: जबर सिंह गृह संख्या : 322 उम्र : 70 लिंग : महिला	997	RJ/22/172/408178	निर्वाचक का नाम : पकाराम पति का नाम: गमना गृह संख्या : 322 उम्र : 66 लिंग : पुरुष	998	RJ/22/172/411353	निर्वाचक का नाम : देसु पति का नाम: ओख सिंह गृह संख्या : 322 उम्र : 65 लिंग : महिला
999	RJ/22/172/411418	निर्वाचक का नाम : चन्द्र सिंह पति का नाम: कालू सिंह गृह संख्या : 322 उम्र : 65 लिंग : पुरुष	1000	NAE0015461	निर्वाचक का नाम : अन्द्र पति का नाम: चन्द्र सिंह गृह संख्या : 322 उम्र : 63 लिंग : महिला	1001	RJ/22/172/408192	निर्वाचक का नाम : पवनी पति का नाम: पका गृह संख्या : 322 उम्र : 61 लिंग : महिला
1002	KLC2122075	निर्वाचक का नाम : चम्पालाल पति का नाम: गमना गृह संख्या : 322 उम्र : 59 लिंग : पुरुष	1003	RJ/22/172/408233	निर्वाचक का नाम : सूजी पति का नाम: चम्पालाल गृह संख्या : 322 उम्र : 56 लिंग : महिला	1004	NAE0079582	निर्वाचक का नाम : बबीता पति का नाम: दिनेश गृह संख्या : 322 उम्र : 47 लिंग : महिला
1005	KLC1478296	निर्वाचक का नाम : वचन सिंह पति का नाम: कालू सिंह गृह संख्या : 322 उम्र : 45 लिंग : पुरुष	1006	KLC2168912	निर्वाचक का नाम : दिनेश पति का नाम: चम्पालाल गृह संख्या : 322 उम्र : 43 लिंग : पुरुष	1007	NAE0335208	निर्वाचक का नाम : प्रकाश कंवर पति का नाम: वचनसिंह गृह संख्या : 322 उम्र : 42 लिंग : महिला
1008	NAE0390674	निर्वाचक का नाम : हरि सिंह पति का नाम: जबर सिंह गृह संख्या : 322 उम्र : 39 लिंग : पुरुष	1009	NAE0390666	निर्वाचक का नाम : झालम सिंह पति का नाम: ओखसिंह गृह संख्या : 322 उम्र : 37 लिंग : पुरुष	1010	NAE0794982	निर्वाचक का नाम : पारस कंवर पति का नाम: हरि सिंह गृह संख्या : 322 उम्र : 37 लिंग : पुरुष

1011	NAE0283796	निर्वाचक का नाम : झमका कंवर पति का नाम: झालम सिंह गृह संख्या : 322 उम्र : 36 लिंग : महिला	फोटो उपलब्ध	1012	NAE0794990	निर्वाचक का नाम : प्रकाश कंवर पिता का नाम: किशोर सिंह गृह संख्या : 322 उम्र : 35 लिंग : पुरुष	फोटो उपलब्ध	1013	NAE0487918	निर्वाचक का नाम : प्रगाराम पिता का नाम: पकाराम गृह संख्या : 322 उम्र : 32 लिंग : पुरुष	फोटो उपलब्ध
1014	NAE0487959	निर्वाचक का नाम : प्रेम सिंह पिता का नाम: ओख सिंह गृह संख्या : 322 उम्र : 32 लिंग : पुरुष	फोटो उपलब्ध	1015	NAE1293224	निर्वाचक का नाम : रिकू कुमारी पति का नाम: प्रागा राम गृह संख्या : 322 उम्र : 32 लिंग : महिला	फोटो उपलब्ध	1016	NAE0897850	निर्वाचक का नाम : किशोर सिंह पिता का नाम: जबर सिंह गृह संख्या : 322 उम्र : 31 लिंग : पुरुष	फोटो उपलब्ध
1017	NAE0897868	निर्वाचक का नाम : महेन्द्र सिंह पिता का नाम: ओख सिंह गृह संख्या : 322 उम्र : 31 लिंग : पुरुष	फोटो उपलब्ध	1018	NAE1919331	निर्वाचक का नाम : जेंता कंवर पति का नाम: महेन्द्र सिंह गृह संख्या : 322 उम्र : 29 लिंग : महिला	फोटो उपलब्ध	1019	NAE2185841	निर्वाचक का नाम : विक्रम सिंह पिता का नाम: चंदर सिंह गृह संख्या : 322 उम्र : 25 लिंग : पुरुष	फोटो उपलब्ध
1020	NAE2185858	निर्वाचक का नाम : किरण कंवर पति का नाम: विक्रम सिंह गृह संख्या : 322 उम्र : 22 लिंग : महिला	फोटो उपलब्ध	1021	NAE2172575	निर्वाचक का नाम : नरेद्र सिंह पिता का नाम: वचन सिंह गृह संख्या : 322 उम्र : 20 लिंग : पुरुष	फोटो उपलब्ध	1022	NAE2259430	निर्वाचक का नाम : ज्योति कंवर पिता का नाम: वचन सिंह गृह संख्या : 322 उम्र : 19 लिंग : महिला	फोटो उपलब्ध
1023	NAE2259505	निर्वाचक का नाम : मोनिका कंवर पिता का नाम: जालम सिंह गृह संख्या : 322 उम्र : 19 लिंग : महिला	फोटो उपलब्ध	1024	NAE2042323	निर्वाचक का नाम : अमृतलाल बोराना पिता का नाम: नरसा राम गृह संख्या : चौदहरियों का वास उम्र : 27 लिंग : पुरुष	फोटो उपलब्ध	1025	NAE2117141	निर्वाचक का नाम : पिन्टा कंवर पति का नाम: मोड सिंह गृह संख्या : दासपा उम्र : 28 लिंग : महिला	फोटो उपलब्ध

विधान सभा क्षेत्र की संख्या व नाम : 143-भीनमाल
घटक I - परिवर्धन सूची 1 (16-12-2025 से 21-02-2026 तक)

1026	3	NAE2275022	निर्वाचक का नाम : अशोक कुमार पिता का नाम: कसना राम गृह संख्या : 233 उम्र : 19 लिंग : पुरुष	फोटो उपलब्ध	1027	3	NAE2276970	निर्वाचक का नाम : अंजना कुमारी पति का नाम: मुकेश कुमार गृह संख्या : 247 उम्र : 24 लिंग : महिला	फोटो उपलब्ध	1028	4	NAE2276350	निर्वाचक का नाम : विक्रम कुमार माता का नाम: मोरी देवी गृह संख्या : 264 उम्र : 20 लिंग : पुरुष	फोटो उपलब्ध
1029	8	NAE2277283	निर्वाचक का नाम : नारायण सिंह पिता का नाम: हब्तसिंह गृह संख्या : 304 उम्र : 18 लिंग : पुरुष	फोटो उपलब्ध	1030	4	NAE2277309	निर्वाचक का नाम : अशोक कुमार चौधरी पिता का नाम: पांचा राम चौधरी गृह संख्या : 266 उम्र : 18 लिंग : पुरुष	फोटो उपलब्ध	1031	1	NAE2277796	निर्वाचक का नाम : माफी कुमारी पति का नाम: मेसा राम गृह संख्या : 38 उम्र : 26 लिंग : महिला	फोटो उपलब्ध
1032	8	NAE2281368	निर्वाचक का नाम : कैलाश कंवर पति का नाम: मदन सिंह गृह संख्या : 304 उम्र : 32 लिंग : महिला	फोटो उपलब्ध	1033	4	NAE2281400	निर्वाचक का नाम : सीता देवी पति का नाम: दिनेश कुमार गृह संख्या : 266 उम्र : 22 लिंग : महिला	फोटो उपलब्ध	1034	1	NAE2284248	निर्वाचक का नाम : आदा राम पिता का नाम: कानाराम गृह संख्या : 38 उम्र : 18 लिंग : पुरुष	फोटो उपलब्ध
1035	1	NAE2284156	निर्वाचक का नाम : गोपाल पिता का नाम: का ना राम गृह संख्या : 38 उम्र : 20 लिंग : पुरुष	फोटो उपलब्ध	1036	4	NAE2284438	निर्वाचक का नाम : नारायणी पिता का नाम: रतन सिंह गृह संख्या : 268 उम्र : 20 लिंग : महिला	फोटो उपलब्ध	1037	1	NAE2287985	निर्वाचक का नाम : रंजीत कुमार पिता का नाम: घेवा राम गृह संख्या : 15 उम्र : 21 लिंग : पुरुष	फोटो उपलब्ध
1038	8	NAE2288009	निर्वाचक का नाम : जोशना कुमारी पिता का नाम: नरपत सिंह गृह संख्या : 308 उम्र : 18 लिंग : महिला	फोटो उपलब्ध	1039	1	NAE2288116	निर्वाचक का नाम : चंद्रा कुमारी पिता का नाम: अजा राम गृह संख्या : 33 उम्र : 22 लिंग : महिला	फोटो उपलब्ध	1040	1	NAE2289684	निर्वाचक का नाम : फ़ोरकी कुमारी पिता का नाम: गीगा राम गृह संख्या : 41 उम्र : 18 लिंग : महिला	फोटो उपलब्ध
1041	3	NAE2290690	निर्वाचक का नाम : देशु पति का नाम: सुरेश कुमार गृह संख्या : 233 उम्र : 25 लिंग : महिला	फोटो उपलब्ध	1042	3	NAE2290716	निर्वाचक का नाम : नगा राम पिता का नाम: रेखा राम गृह संख्या : 240 उम्र : 19 लिंग : पुरुष	फोटो उपलब्ध	1043	3	NAE2291110	निर्वाचक का नाम : हरीश कुमार पिता का नाम: भारताराम गृह संख्या : 240 उम्र : 20 लिंग : पुरुष	फोटो उपलब्ध
1044	3	NAE2291433	निर्वाचक का नाम : नेना राम पिता का नाम: मोडा राम गृह संख्या : 240 उम्र : 25 लिंग : पुरुष	फोटो उपलब्ध	1045	3	NAE2293611	निर्वाचक का नाम : का ना राम पिता का नाम: रेखा राम गृह संख्या : 240 उम्र : 24 लिंग : पुरुष	फोटो उपलब्ध					

निर्वाचकों का विवरण :							
A) मतदाताओं की संख्या :							
		नामावली का प्रकार	निर्वाचक नामावली की पहचान :	मतदाताओं की संख्या :			
				पुरुष	महिला	तृतीय लिंग	कुल
I	मूल	मूल नामावली	समस्त पूरकों को समेकित करते हुए विशेष गहन पुनरीक्षण 2026 की मूल नामावली	540	485	0	1025
II	घटक I - परिवर्धन सूची	पूरक 1	विशेष गहन पुनरीक्षण - 2026	11	9	0	20
III	घटक II - विलोपन सूची	पूरक 1	विशेष गहन पुनरीक्षण - 2026	3	0	0	3
IV	लिंग में संशोधन के कारण अंतर			0	0	0	0
पुनरीक्षण के बाद इस नामावली में शुद्ध निर्वाचक (I+II-III+IV)				548	494	0	1042
B) संशोधनों की संख्या :							
नामावली का प्रकार		निर्वाचक नामावली की पहचान :		संशोधनों की संख्या :			
पूरक 1		विशेष गहन पुनरीक्षण - 2026		0			

निर्वाचक रजिस्ट्रीकरण अधिकारी द्वारा जारी

E2-मृत्यु, S2-स्थानांतरित, R2-दोहरी प्रविष्टि, M2-लापता, Q2-अहर्ता नहीं