

निर्वाचक नामावली 2026 S20 राजस्थान

विधान सभा क्षेत्र की संख्या , नाम व आरक्षण स्थिति : 143 - भीनमाल (सामान्य)		भाग संख्या : : 23													
संसदीय निर्वाचन क्षेत्र की संख्या, नाम व आरक्षण स्थिति, जिसमें विधान सभा निर्वाचन क्षेत्र स्थित है : 18 - जालोर (सामान्य)															
1. पुनरीक्षण का विवरण															
पुनरीक्षण का वर्ष :	2026	निर्वाचक नामावली की पहचान :													
अर्हता तिथि :	01-01-2026	समस्त पूरकों को समेकित करते हुए विशेष गहन पुनरीक्षण 2026 की मूल नामावली													
पुनरीक्षण का स्वरूप :	विशेष गहन पुनरीक्षण - 2026														
प्रकाशन की तिथि :	21-02-2026														
2. भाग व मतदान क्षेत्र का विवरण :															
भाग में आने वाले अनुभागों की संख्या और नाम :															
1-चौधरीयों का वास,कूडाधवेचा 2-भीलों का वास,कूडाधवेचा 3-चौधरीयों की ढाणी,कूडाधवेचा 4-रेवारियों का वास,कूडाधवेचा 5-चौधरियों का वास,कूडाधवेचा 6-मेघवालों की ढाणी,कूडाधवेचा 7-चौधरीयों की ढाणी,कूडाधवेचा 8-भीलों का वास,कूडाधवेचा 9-पुरोहितों का वास वटाडा,कूडाधवेचा 10-राजपूतों का वास,कूडाधवेचा 11-चौधरीयों का वास,कूडाधवेचा 12-मेघवालों का वा,कूडाधवेचा 13-रेवारियों की ढाणी,कूडाधवेचा 14-पुरोहितों की ढाणी,कूडाधवेचा 15-चौधरीयों का वास करड,कूडाधवेचा	<table border="1" style="width: 100%; border-collapse: collapse;"> <tr> <td>मुख्य शहर / मुख्य ग्राम</td> <td>: कूडाधवेचा</td> </tr> <tr> <td>वार्ड</td> <td>:</td> </tr> <tr> <td>पोस्ट ऑफिस</td> <td>: JAISAWAS BO</td> </tr> <tr> <td>पुलिस थाना</td> <td>: बागोडा</td> </tr> <tr> <td>तहसील</td> <td>: बागोडा</td> </tr> <tr> <td>जिला</td> <td>: जालोर</td> </tr> <tr> <td>पिन कोड</td> <td>: 343032</td> </tr> </table>	मुख्य शहर / मुख्य ग्राम	: कूडाधवेचा	वार्ड	:	पोस्ट ऑफिस	: JAISAWAS BO	पुलिस थाना	: बागोडा	तहसील	: बागोडा	जिला	: जालोर	पिन कोड	: 343032
मुख्य शहर / मुख्य ग्राम	: कूडाधवेचा														
वार्ड	:														
पोस्ट ऑफिस	: JAISAWAS BO														
पुलिस थाना	: बागोडा														
तहसील	: बागोडा														
जिला	: जालोर														
पिन कोड	: 343032														
3. मतदान केंद्र का विवरण															
मतदान केंद्र की संख्या व नाम :	मतदान केन्द्र की विशेष हैसियत (पुरुष/महिला/सामान्य) :	सामान्य													
23 - कुड़ा ध्वेचा		इस मतदान क्षेत्र के सहायक (ऑब्जिलियरी) मतदान केन्द्रों की संख्या :													
मतदान केंद्र का भवन व पता :		0													
राजकीय उच्च माध्यमिक विद्यालय, बांया कमरा, कुडाधवेचा															
4. मतदाताओं की संख्या :															
आरंभिक क्रम	अंतिम क्रम	मतदाताओं की संख्या													
संख्या	संख्या	पुरुष	महिला	तृतीय लिंग	कुल										
1	1046	569	476	0	1045										

निर्वाचक रजिस्ट्रीकरण अधिकारी द्वारा जारी

Nazri Naksha

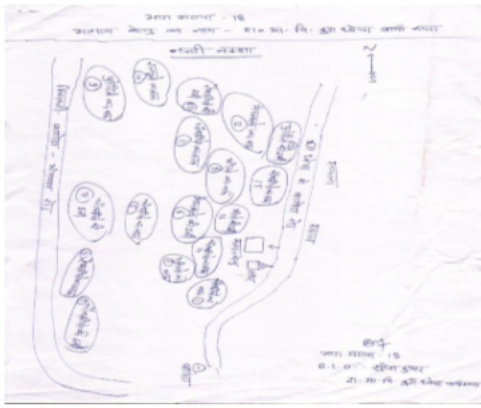

Google Map View

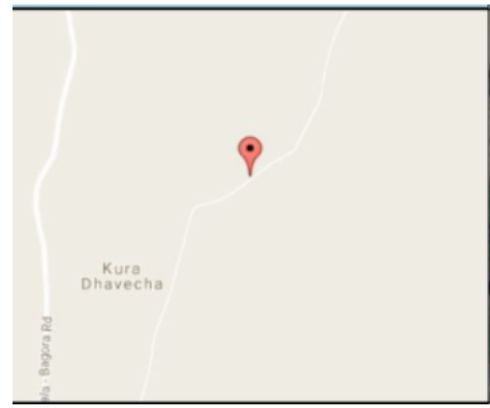

Polling Station Building Front View



Polling Station Front View



Cad View

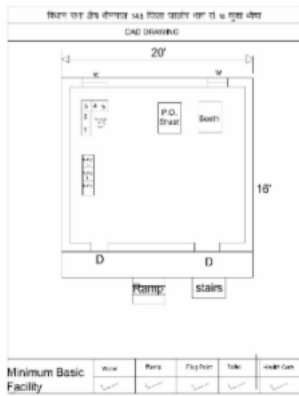

Key MAP View

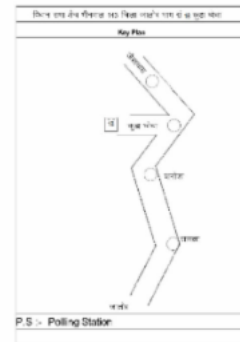

1	RJ/22/172/165020	निर्वाचक का नाम : अमीया पति का नाम: हटा गृह संख्या : 1 उम्र : 88 लिंग : महिला	फोटो उपलब्ध	2	RJ/22/172/165038	निर्वाचक का नाम : लक्ष्मणा पिता का नाम: हटा गृह संख्या : 1 उम्र : 65 लिंग : पुरुष	फोटो उपलब्ध	3	NAE1699370	निर्वाचक का नाम : झमका पति का नाम: लक्ष्मणा गृह संख्या : 1 उम्र : 63 लिंग : महिला	फोटो उपलब्ध
4	RJ/22/172/165045	निर्वाचक का नाम : बगा पिता का नाम: हटा गृह संख्या : 1 उम्र : 62 लिंग : पुरुष	फोटो उपलब्ध	5	KLC1564053	निर्वाचक का नाम : लेहरोँ पति का नाम: बगा गृह संख्या : 1 उम्र : 49 लिंग : महिला	फोटो उपलब्ध	6	KLC1841949	निर्वाचक का नाम : प्रभू राम पिता का नाम: हटा गृह संख्या : 1 उम्र : 48 लिंग : पुरुष	फोटो उपलब्ध
7	KLC1841931	निर्वाचक का नाम : भैरा राम पिता का नाम: हटा गृह संख्या : 1 उम्र : 46 लिंग : पुरुष	फोटो उपलब्ध	8	KLC1564061	निर्वाचक का नाम : सुकी पति का नाम: प्रभू राम गृह संख्या : 1 उम्र : 45 लिंग : महिला	फोटो उपलब्ध	9	KLC1564079	निर्वाचक का नाम : पंखी पति का नाम: भैरा राम गृह संख्या : 1 उम्र : 43 लिंग : महिला	फोटो उपलब्ध
10	NAE0998625	निर्वाचक का नाम : प्यारी देवी पति का नाम: पदमाराम गृह संख्या : 3 उम्र : 33 लिंग : महिला	फोटो उपलब्ध	11	NAE1045921	निर्वाचक का नाम : पदमाराम पिता का नाम: छोगाराम गृह संख्या : 3 उम्र : 33 लिंग : पुरुष	फोटो उपलब्ध	12	NAE0998633	निर्वाचक का नाम : प्रमिला देवी पति का नाम: हिमताराम गृह संख्या : 3 उम्र : 31 लिंग : महिला	फोटो उपलब्ध
13	NAE1395839	निर्वाचक का नाम : मुल्ला राम पिता का नाम: बगा राम गृह संख्या : 01 उम्र : 28 लिंग : पुरुष	फोटो उपलब्ध	14	NAE1158302	निर्वाचक का नाम : शान्ता देवी पति का नाम: मुला राम गृह संख्या : 1 उम्र : 27 लिंग : महिला	फोटो उपलब्ध	15	NAE1906163	निर्वाचक का नाम : कमिया देवी पति का नाम: गोखला राम गृह संख्या : 01 उम्र : 25 लिंग : महिला	फोटो उपलब्ध
16	NAE1709310	निर्वाचक का नाम : गोखला राम माता का नाम: झमका गृह संख्या : 01 उम्र : 24 लिंग : पुरुष	फोटो उपलब्ध	17	NAE1901800	निर्वाचक का नाम : उमा राम पिता का नाम: बगा राम गृह संख्या : 01 उम्र : 22 लिंग : पुरुष	फोटो उपलब्ध	18	NAE1901891	निर्वाचक का नाम : विष्णु पटेल पिता का नाम: प्रभु राम गृह संख्या : 01 उम्र : 22 लिंग : पुरुष	फोटो उपलब्ध
19	NAE1958438	निर्वाचक का नाम : श्रवण कुमार पिता का नाम: बगा राम गृह संख्या : 01 उम्र : 20 लिंग : पुरुष	फोटो उपलब्ध	20	NAE1976653	निर्वाचक का नाम : जोका बाई पिता का नाम: लक्ष्मणा राम गृह संख्या : 01 उम्र : 20 लिंग : महिला	फोटो उपलब्ध	21	RJ/22/172/165315	निर्वाचक का नाम : करता पिता का नाम: दाना गृह संख्या : 2 उम्र : 62 लिंग : पुरुष	फोटो उपलब्ध
22	NAE0148890	निर्वाचक का नाम : मोकी देवी पति का नाम: करताराम गृह संख्या : 2 उम्र : 53 लिंग : महिला	फोटो उपलब्ध	23	NAE1941319	निर्वाचक का नाम : ममता कुमारी पिता का नाम: करता राम गृह संख्या : 02 उम्र : 25 लिंग : महिला	फोटो उपलब्ध	24	NAE1941376	निर्वाचक का नाम : दाडमी कुमारी पिता का नाम: करता राम गृह संख्या : 02 उम्र : 22 लिंग : महिला	फोटो उपलब्ध
25	NAE2083004	निर्वाचक का नाम : टमका देवी पति का नाम: नकला राम गृह संख्या : 2 उम्र : 21 लिंग : महिला	फोटो उपलब्ध	26	NAE2149177	निर्वाचक का नाम : कमला कुमारी पिता का नाम: करता राम गृह संख्या : 2 उम्र : 19 लिंग : महिला	फोटो उपलब्ध	27	RJ/22/172/165152	निर्वाचक का नाम : लक्ष्मी पति का नाम: भला गृह संख्या : 3 उम्र : 79 लिंग : महिला	फोटो उपलब्ध
28	NAE1626647	निर्वाचक का नाम : जगताराम पिता का नाम: भलाराम गृह संख्या : 3 उम्र : 68 लिंग : पुरुष	फोटो उपलब्ध	29	RJ/22/172/166039	निर्वाचक का नाम : छोगा पिता का नाम: भला गृह संख्या : 3 उम्र : 58 लिंग : पुरुष	फोटो उपलब्ध	30	RJ/22/172/166025	निर्वाचक का नाम : चदणा पति का नाम: छोगा गृह संख्या : 3 उम्र : 56 लिंग : महिला	फोटो उपलब्ध

31	RJ/22/172/165044	निर्वाचक का नाम : गोदा पिता का नाम: भला गृह संख्या : 3 उम्र : 56 लिंग : पुरुष	फोटो उपलब्ध	32	RJ/22/172/166023	निर्वाचक का नाम : गंगा पति का नाम: गोदा गृह संख्या : 3 उम्र : 55 लिंग : महिला	फोटो उपलब्ध	33	KLC2112670	निर्वाचक का नाम : हंसाराम पिता का नाम: सगताराम गृह संख्या : 3 उम्र : 39 लिंग : पुरुष	फोटो उपलब्ध
34	KLC2198562	निर्वाचक का नाम : हिमताराम पिता का नाम: सगता राम गृह संख्या : 3 उम्र : 37 लिंग : पुरुष	फोटो उपलब्ध	35	KLC2198604	निर्वाचक का नाम : जमनादेवी पति का नाम: हंसाराम गृह संख्या : 3 उम्र : 37 लिंग : महिला	फोटो उपलब्ध	36	NAE1626654	निर्वाचक का नाम : सारा पति का नाम: सगता गृह संख्या : 3 उम्र : 31 लिंग : महिला	फोटो उपलब्ध
37	NAE1932128	निर्वाचक का नाम : महेंद्र कुमार पिता का नाम: छोगा राम गृह संख्या : 03 उम्र : 21 लिंग : पुरुष	फोटो उपलब्ध	38	NAE2135697	निर्वाचक का नाम : गणपत लाल पिता का नाम: गोदा राम गृह संख्या : 3 उम्र : 19 लिंग : पुरुष	फोटो उपलब्ध	39	NAE2260016	निर्वाचक का नाम : कविता कुमारी पिता का नाम: गोदा राम गृह संख्या : 3 उम्र : 19 लिंग : महिला	फोटो उपलब्ध
40	RJ/22/172/165174	निर्वाचक का नाम : ओखी पति का नाम: पूनमा गृह संख्या : 4 उम्र : 78 लिंग : महिला	फोटो उपलब्ध	41	RJ/22/172/165185	निर्वाचक का नाम : प्रभु पिता का नाम: पूनमा गृह संख्या : 4 उम्र : 55 लिंग : पुरुष	फोटो उपलब्ध	42	RJ/22/172/165326	निर्वाचक का नाम : जगता पिता का नाम: पूनमा गृह संख्या : 4 उम्र : 53 लिंग : पुरुष	फोटो उपलब्ध
43	KLC1353416	निर्वाचक का नाम : राजाराम पिता का नाम: पुनमाराम गृह संख्या : 4 उम्र : 46 लिंग : पुरुष	फोटो उपलब्ध	44	KLC1353424	निर्वाचक का नाम : अतीया पति का नाम: जगताराम गृह संख्या : 4 उम्र : 46 लिंग : महिला	फोटो उपलब्ध	45	KLC1753896	निर्वाचक का नाम : पंखी पति का नाम: प्रभुराम गृह संख्या : 4 उम्र : 46 लिंग : महिला	फोटो उपलब्ध
46	NAE0812297	निर्वाचक का नाम : मीरा देवी पति का नाम: केवाराम गृह संख्या : 4 उम्र : 38 लिंग : महिला	फोटो उपलब्ध	47	NAE0680671	निर्वाचक का नाम : संतोकि देवी पति का नाम: राजाराम गृह संख्या : 4 उम्र : 35 लिंग : महिला	फोटो उपलब्ध	48	NAE0250035	निर्वाचक का नाम : केवाराम पिता का नाम: पूनमा राम गृह संख्या : 4 उम्र : 35 लिंग : पुरुष	फोटो उपलब्ध
49	NAE1411552	निर्वाचक का नाम : नरपत कुमार पिता का नाम: पूनमा राम गृह संख्या : 04 उम्र : 34 लिंग : पुरुष	फोटो उपलब्ध	50	NAE0812305	निर्वाचक का नाम : लक्ष्मी देवी पति का नाम: नरपत कुमार गृह संख्या : 4 उम्र : 33 लिंग : महिला	फोटो उपलब्ध	51	RJ/22/172/165285	निर्वाचक का नाम : गणेशा पिता का नाम: वेला गृह संख्या : 5 उम्र : 70 लिंग : पुरुष	फोटो उपलब्ध
52	RJ/22/172/165029	निर्वाचक का नाम : केरी पति का नाम: गणेशा गृह संख्या : 5 उम्र : 68 लिंग : महिला	फोटो उपलब्ध	53	NAE1408293	निर्वाचक का नाम : शांता देवी पति का नाम: जामता राम गृह संख्या : 12 उम्र : 32 लिंग : महिला	फोटो उपलब्ध	54	NAE1408327	निर्वाचक का नाम : जामता राम पिता का नाम: काना राम गृह संख्या : 12 उम्र : 30 लिंग : पुरुष	फोटो उपलब्ध
55	NAE1158310	निर्वाचक का नाम : केवदा राम पिता का नाम: करना राम गृह संख्या : 14 उम्र : 28 लिंग : पुरुष	फोटो उपलब्ध	56	NAE1570951	निर्वाचक का नाम : दलाराम पिता का नाम: करनाराम गृह संख्या : 14 उम्र : 25 लिंग : पुरुष	फोटो उपलब्ध	57	NAE1883982	निर्वाचक का नाम : ममता चौधरी पति का नाम: दला राम गृह संख्या : 14 उम्र : 23 लिंग : महिला	फोटो उपलब्ध
58	NAE1408509	निर्वाचक का नाम : गंगदा राम पिता का नाम: संग्रामा राम गृह संख्या : 20 उम्र : 26 लिंग : पुरुष	फोटो उपलब्ध	59	NAE1410174	निर्वाचक का नाम : सरो देवी पति का नाम: रतना राम गृह संख्या : 22 उम्र : 33 लिंग : महिला	फोटो उपलब्ध	60	NAE1408632	निर्वाचक का नाम : सन्ति पति का नाम: लीला राम गृह संख्या : 22 उम्र : 28 लिंग : महिला	फोटो उपलब्ध

61	NAE1408566	निर्वाचक का नाम : लीला राम पिता का नाम: मोटा राम गृह संख्या : 22 उम्र : 27 लिंग : पुरुष	फोटो उपलब्ध	62	NAE1567973	निर्वाचक का नाम : गीता देवी पति का नाम: बड़ा राम गृह संख्या : 23 उम्र : 27 लिंग : महिला	फोटो उपलब्ध	63	NAE1455948	निर्वाचक का नाम : कमला देवी पति का नाम: दीपाराम गृह संख्या : 26 उम्र : 26 लिंग : महिला	फोटो उपलब्ध
64	NAE1642677	निर्वाचक का नाम : पारसा राम पिता का नाम: वेला राम गृह संख्या : 26 उम्र : 24 लिंग : पुरुष	फोटो उपलब्ध	65	NAE1571082	निर्वाचक का नाम : मोहन देवी पति का नाम: करनाराम गृह संख्या : 27 उम्र : 29 लिंग : महिला	फोटो उपलब्ध	66	NAE1732965	निर्वाचक का नाम : सग्राम राम पिता का नाम: झाला राम गृह संख्या : 56 उम्र : 24 लिंग : पुरुष	फोटो उपलब्ध
67	NAE1571165	निर्वाचक का नाम : हाजाराम पिता का नाम: हिमतरा राम गृह संख्या : 78 उम्र : 25 लिंग : पुरुष	फोटो उपलब्ध	68	NAE1571199	निर्वाचक का नाम : हंजा राम पिता का नाम: गमाराम गृह संख्या : 82 उम्र : 25 लिंग : पुरुष	फोटो उपलब्ध	69	NAE1521194	निर्वाचक का नाम : भेरा राम पिता का नाम: अदा राम गृह संख्या : 85 उम्र : 28 लिंग : पुरुष	फोटो उपलब्ध
70	NAE1453893	निर्वाचक का नाम : पारसा राम पिता का नाम: बाबूलाल गृह संख्या : 85 उम्र : 26 लिंग : पुरुष	फोटो उपलब्ध	71	NAE1571223	निर्वाचक का नाम : जितेंद्र कुमार पिता का नाम: मगाराम गृह संख्या : 85 उम्र : 25 लिंग : पुरुष	फोटो उपलब्ध	72	NAE1521210	निर्वाचक का नाम : लीला राम पिता का नाम: वाला राम गृह संख्या : 87 उम्र : 23 लिंग : पुरुष	फोटो उपलब्ध
73	NAE1571231	निर्वाचक का नाम : पारस राम पिता का नाम: ओबा राम गृह संख्या : 89 उम्र : 29 लिंग : पुरुष	फोटो उपलब्ध	74	NAE1571256	निर्वाचक का नाम : माया देवी पति का नाम: पारसराम गृह संख्या : 89 उम्र : 28 लिंग : महिला	फोटो उपलब्ध	75	NAE1571363	निर्वाचक का नाम : श्रवण कुमार पिता का नाम: राजाराम गृह संख्या : 113 उम्र : 27 लिंग : पुरुष	फोटो उपलब्ध
76	NAE1432723	निर्वाचक का नाम : ममता देवी अन्य: नरचीराम गृह संख्या : 114 उम्र : 27 लिंग : पुरुष	फोटो उपलब्ध	77	NAE1432707	निर्वाचक का नाम : भीमा राम पिता का नाम: सांवाला राम गृह संख्या : 117 उम्र : 27 लिंग : पुरुष	फोटो उपलब्ध	78	NAE1695758	निर्वाचक का नाम : प्रवीण कुमार चौधरी पिता का नाम: जोधा राम गृह संख्या : 119 उम्र : 32 लिंग : पुरुष	फोटो उपलब्ध
79	NAE1695766	निर्वाचक का नाम : प्रदीप चौधरी पिता का नाम: जोधा राम गृह संख्या : 119 उम्र : 23 लिंग : पुरुष	फोटो उपलब्ध	80	NAE1220870	निर्वाचक का नाम : जोजू देवी पति का नाम: हसताराम गृह संख्या : 120 उम्र : 32 लिंग : महिला	फोटो उपलब्ध	81	NAE1522101	निर्वाचक का नाम : कमला देवी पति का नाम: धूसा राम गृह संख्या : 120 उम्र : 31 लिंग : महिला	फोटो उपलब्ध
82	NAE1220896	निर्वाचक का नाम : गणेशा राम पिता का नाम: विरमाराम गृह संख्या : 120 उम्र : 30 लिंग : पुरुष	फोटो उपलब्ध	83	NAE1220904	निर्वाचक का नाम : मोरो देवी पति का नाम: गणेशा राम गृह संख्या : 120 उम्र : 29 लिंग : महिला	फोटो उपलब्ध	84	NAE1220912	निर्वाचक का नाम : कृष्ण कुमार पिता का नाम: रूपा राम गृह संख्या : 120 उम्र : 29 लिंग : पुरुष	फोटो उपलब्ध
85	NAE1220946	निर्वाचक का नाम : शंकर राम पिता का नाम: गमाराम गृह संख्या : 120 उम्र : 29 लिंग : पुरुष	फोटो उपलब्ध	86	NAE1220938	निर्वाचक का नाम : घेदा राम पिता का नाम: मकना राम गृह संख्या : 120 उम्र : 29 लिंग : पुरुष	फोटो उपलब्ध	87	NAE1220888	निर्वाचक का नाम : रमेश कुमार पिता का नाम: नथी राम गृह संख्या : 120 उम्र : 28 लिंग : पुरुष	फोटो उपलब्ध
88	NAE1220920	निर्वाचक का नाम : दीपा राम पिता का नाम: वेला राम गृह संख्या : 120 उम्र : 28 लिंग : पुरुष	फोटो उपलब्ध	89	NAE1571330	निर्वाचक का नाम : अमियो देवी पति का नाम: नीमराम गृह संख्या : 120 उम्र : 26 लिंग : महिला	फोटो उपलब्ध	90	NAE1643394	निर्वाचक का नाम : कालू सिंह राठौड़ पिता का नाम: पीर सिंह गृह संख्या : - उम्र : 40 लिंग : पुरुष	फोटो उपलब्ध

विधान सभा क्षेत्र की संख्या व नाम : 143-भीनमाल
अनुभाग की संख्या व नाम : 1-चौधरीयों का वास,कूडाधवेचा

91

NAE1643501

निर्वाचक का नाम : पकाराम
पिता का नाम: सगरामा राम
गृह संख्या : -
उम्र : 38 लिंग : पुरुष

फोटो उपलब्ध

92

NAE1643659

निर्वाचक का नाम : गट्टू देवी
पति का नाम: पका राम
गृह संख्या : -
उम्र : 35 लिंग : महिला

फोटो उपलब्ध

93	RJ/22/172/165325	निर्वाचक का नाम : भीखा पिता का नाम: जूठा गृह संख्या : 6 उम्र : 65 लिंग : पुरुष	फोटो उपलब्ध	94	RJ/22/172/165210	निर्वाचक का नाम : वरजू पति का नाम: भीखा गृह संख्या : 6 उम्र : 63 लिंग : महिला	फोटो उपलब्ध	95	NAE1409978	निर्वाचक का नाम : रोमा राम पिता का नाम: भीखा राम गृह संख्या : 06 उम्र : 33 लिंग : पुरुष	फोटो उपलब्ध
96	NAE1408103	निर्वाचक का नाम : बीमा देवी पति का नाम: लक्ष्मण राम गृह संख्या : 06 उम्र : 30 लिंग : महिला	फोटो उपलब्ध	97	NAE1408129	निर्वाचक का नाम : लक्ष्मण राम पिता का नाम: भीखा राम गृह संख्या : 06 उम्र : 30 लिंग : पुरुष	फोटो उपलब्ध	98	NAE1410000	निर्वाचक का नाम : भगवाना राम पिता का नाम: भीखा राम गृह संख्या : 06 उम्र : 27 लिंग : पुरुष	फोटो उपलब्ध
99	NAE2008480	निर्वाचक का नाम : सीमा देवी पति का नाम: रामा राम गृह संख्या : 6 उम्र : 25 लिंग : महिला	फोटो उपलब्ध	100	RJ/22/172/166020	निर्वाचक का नाम : सजनों पति का नाम: पीरा गृह संख्या : 7 उम्र : 73 लिंग : महिला	फोटो उपलब्ध	101	RJ/22/172/165177	निर्वाचक का नाम : जोगी पिता का नाम: सवा गृह संख्या : 8 उम्र : 95 लिंग : पुरुष	फोटो उपलब्ध
102	RJ/22/172/165100	निर्वाचक का नाम : झमू पति का नाम: जोगी गृह संख्या : 8 उम्र : 90 लिंग : महिला	फोटो उपलब्ध	103	KLC2198836	निर्वाचक का नाम : सेता राम पिता का नाम: जोगी गृह संख्या : 8 उम्र : 46 लिंग : पुरुष	फोटो उपलब्ध	104	KLC2200400	निर्वाचक का नाम : पंखी पति का नाम: सेता राम गृह संख्या : 8 उम्र : 45 लिंग : महिला	फोटो उपलब्ध
105	KLC1564087	निर्वाचक का नाम : हसू पिता का नाम: सवा गृह संख्या : 9 उम्र : 65 लिंग : पुरुष	फोटो उपलब्ध	106	KLC1564095	निर्वाचक का नाम : फाउ पति का नाम: हसू गृह संख्या : 9 उम्र : 63 लिंग : महिला	फोटो उपलब्ध	107	KLC2029932	निर्वाचक का नाम : बलवन्ता पिता का नाम: हसू गृह संख्या : 9 उम्र : 48 लिंग : पुरुष	फोटो उपलब्ध
108	KLC2029940	निर्वाचक का नाम : मोवन पति का नाम: बलवन्ता गृह संख्या : 9 उम्र : 46 लिंग : महिला	फोटो उपलब्ध	109	KLC2029957	निर्वाचक का नाम : पारसा राम पिता का नाम: हसू गृह संख्या : 9 उम्र : 46 लिंग : पुरुष	फोटो उपलब्ध	110	NAE0812313	निर्वाचक का नाम : हुआ देवी पति का नाम: पारसाराम गृह संख्या : 9 उम्र : 36 लिंग : महिला	फोटो उपलब्ध
111	NAE0998823	निर्वाचक का नाम : मोडाराम पिता का नाम: हसूराम गृह संख्या : 9 उम्र : 36 लिंग : पुरुष	फोटो उपलब्ध	112	NAE0998849	निर्वाचक का नाम : विक्रम पिता का नाम: हसूराम गृह संख्या : 9 उम्र : 32 लिंग : पुरुष	फोटो उपलब्ध	113	NAE1410059	निर्वाचक का नाम : गीता देवी पति का नाम: मोडा राम गृह संख्या : 09 उम्र : 29 लिंग : महिला	फोटो उपलब्ध
114	NAE1567890	निर्वाचक का नाम : लीला राम पिता का नाम: बलवन्ता राम गृह संख्या : 09 उम्र : 26 लिंग : पुरुष	फोटो उपलब्ध	115	NAE1760248	निर्वाचक का नाम : लता कुमारी पति का नाम: विक्रम गृह संख्या : 09 उम्र : 26 लिंग : महिला	फोटो उपलब्ध	116	NAE1410620	निर्वाचक का नाम : सुकी देवी पति का नाम: सांखला राम गृह संख्या : 10 उम्र : 44 लिंग : महिला	फोटो उपलब्ध
117	KLC2200558	निर्वाचक का नाम : हीराराम पिता का नाम: त्रिकमाराम गृह संख्या : 10 उम्र : 37 लिंग : पुरुष	फोटो उपलब्ध	118	NAE1127133	निर्वाचक का नाम : भीमाराम पिता का नाम: त्रिकमाराम गृह संख्या : 10 उम्र : 33 लिंग : पुरुष	फोटो उपलब्ध	119	NAE1408186	निर्वाचक का नाम : सुरज देवी पति का नाम: भीमा राम गृह संख्या : 10 उम्र : 28 लिंग : महिला	फोटो उपलब्ध
120	NAE1570886	निर्वाचक का नाम : देशु देवी पति का नाम: हीरा राम गृह संख्या : 10 उम्र : 27 लिंग : महिला	फोटो उपलब्ध	121	RJ/22/172/165098	निर्वाचक का नाम : सुबटी पति का नाम: नागजी गृह संख्या : 11 उम्र : 63 लिंग : महिला	फोटो उपलब्ध	122	NAE1410661	निर्वाचक का नाम : वरधा राम पिता का नाम: नानजी राम गृह संख्या : 11 उम्र : 32 लिंग : पुरुष	फोटो उपलब्ध

विधान सभा क्षेत्र की संख्या व नाम : 143-भीनमाल
अनुभाग की संख्या व नाम : 2-भीलों का वास,कूडाधवेचा

123

NAE1408277

निर्वाचक का नाम : देसू देवी
पति का नाम: अशोक कुमार
गृह संख्या : 11
उम्र : 29 लिंग : महिला

फोटो उपलब्ध

124

NAE1410067

निर्वाचक का नाम : अशोक कुमार
पिता का नाम: नानजी राम
गृह संख्या : 11
उम्र : 29 लिंग : पुरुष

फोटो उपलब्ध

125	RJ/22/172/165323	निर्वाचक का नाम : जगता पिता का नाम: खीदा गृह संख्या : 12 उम्र : 67 लिंग : पुरुष	फोटो उपलब्ध	126	RJ/22/172/166042	निर्वाचक का नाम : रामू पति का नाम: जगता गृह संख्या : 12 उम्र : 65 लिंग : महिला	फोटो उपलब्ध	127	RJ/22/172/165234	निर्वाचक का नाम : काना पिता का नाम: खीदा गृह संख्या : 12 उम्र : 62 लिंग : पुरुष	फोटो उपलब्ध
128	RJ/22/172/166041	निर्वाचक का नाम : चूनी पति का नाम: काना गृह संख्या : 12 उम्र : 60 लिंग : महिला	फोटो उपलब्ध	129	KLC2029965	निर्वाचक का नाम : पॉचाराम पिता का नाम: जगताराम गृह संख्या : 12 उम्र : 41 लिंग : पुरुष	फोटो उपलब्ध	130	NAE0788398	निर्वाचक का नाम : सुबटी देवी पति का नाम: पॉचाराम गृह संख्या : 12 उम्र : 36 लिंग : महिला	फोटो उपलब्ध
131	NAE1127505	निर्वाचक का नाम : सकाराम पिता का नाम: जगताराम गृह संख्या : 12 उम्र : 31 लिंग : पुरुष	फोटो उपलब्ध	132	NAE1158260	निर्वाचक का नाम : पालु देवी पति का नाम: सकाराम गृह संख्या : 12 उम्र : 30 लिंग : महिला	फोटो उपलब्ध	133	NAE1127497	निर्वाचक का नाम : नपाराम पिता का नाम: कानाराम गृह संख्या : 12 उम्र : 29 लिंग : पुरुष	फोटो उपलब्ध
134	RJ/22/172/166040	निर्वाचक का नाम : करना पिता का नाम: सोना गृह संख्या : 13 उम्र : 67 लिंग : पुरुष	फोटो उपलब्ध	135	RJ/22/172/165393	निर्वाचक का नाम : गटू पति का नाम: करना गृह संख्या : 13 उम्र : 65 लिंग : महिला	फोटो उपलब्ध	136	NAE2096436	निर्वाचक का नाम : लक्ष्मी देवी पति का नाम: पारसा राम गृह संख्या : 13 उम्र : 31 लिंग : महिला	फोटो उपलब्ध
137	NAE1410109	निर्वाचक का नाम : पारसा राम पिता का नाम: करना राम गृह संख्या : 13 उम्र : 30 लिंग : पुरुष	फोटो उपलब्ध	138	NAE2096519	निर्वाचक का नाम : सोरम देवी पति का नाम: दला राम गृह संख्या : 13 उम्र : 30 लिंग : महिला	फोटो उपलब्ध	139	NAE1411289	निर्वाचक का नाम : दला राम पिता का नाम: करना राम गृह संख्या : 13 उम्र : 28 लिंग : पुरुष	फोटो उपलब्ध
140	NAE1408343	निर्वाचक का नाम : तिलोका राम पिता का नाम: करना राम गृह संख्या : 13 उम्र : 26 लिंग : पुरुष	फोटो उपलब्ध	141	NAE2096493	निर्वाचक का नाम : नानजी राम पिता का नाम: करना राम गृह संख्या : 13 उम्र : 24 लिंग : पुरुष	फोटो उपलब्ध	142	RJ/22/172/165342	निर्वाचक का नाम : भावा पिता का नाम: दीपा गृह संख्या : 14 उम्र : 82 लिंग : पुरुष	फोटो उपलब्ध
143	RJ/22/172/166022	निर्वाचक का नाम : नावी पति का नाम: भावा गृह संख्या : 14 उम्र : 80 लिंग : महिला	फोटो उपलब्ध	144	RJ/22/172/165193	निर्वाचक का नाम : जवाना पिता का नाम: भावा गृह संख्या : 14 उम्र : 60 लिंग : पुरुष	फोटो उपलब्ध	145	RJ/22/172/166021	निर्वाचक का नाम : छोगी पति का नाम: जवाना गृह संख्या : 14 उम्र : 58 लिंग : महिला	फोटो उपलब्ध
146	RJ/22/172/165470	निर्वाचक का नाम : राजा पिता का नाम: भावा गृह संख्या : 14 उम्र : 58 लिंग : पुरुष	फोटो उपलब्ध	147	RJ/22/172/165379	निर्वाचक का नाम : समू पति का नाम: राजा गृह संख्या : 14 उम्र : 55 लिंग : महिला	फोटो उपलब्ध	148	RJ/22/172/165268	निर्वाचक का नाम : करना पिता का नाम: भावा गृह संख्या : 14 उम्र : 53 लिंग : पुरुष	फोटो उपलब्ध
149	KLC1753904	निर्वाचक का नाम : चम्पा पति का नाम: करना गृह संख्या : 14 उम्र : 47 लिंग : महिला	फोटो उपलब्ध	150	KLC1564103	निर्वाचक का नाम : हडमता राम पिता का नाम: भावा राम गृह संख्या : 14 उम्र : 44 लिंग : पुरुष	फोटो उपलब्ध	151	KLC1564111	निर्वाचक का नाम : वरजू पति का नाम: हडमता राम गृह संख्या : 14 उम्र : 43 लिंग : महिला	फोटो उपलब्ध
152	NAE0599712	निर्वाचक का नाम : रतनाराम पिता का नाम: जवानाराम गृह संख्या : 14 उम्र : 29 लिंग : पुरुष	फोटो उपलब्ध	153	NAE1408392	निर्वाचक का नाम : सोराम देवी पति का नाम: रतना राम गृह संख्या : 14 उम्र : 29 लिंग : महिला	फोटो उपलब्ध	154	NAE2148757	निर्वाचक का नाम : तिजो देवी पति का नाम: केवदा राम गृह संख्या : 14 उम्र : 22 लिंग : महिला	फोटो उपलब्ध

155 निर्वाचक का नाम : नोनजी राम पिता का नाम: राजा राम गृह संख्या : 14 उम्र : 20 लिंग : पुरुष	NAE2147007 फोटो उपलब्ध	156 निर्वाचक का नाम : जनता कुमारी पिता का नाम: जवाना राम गृह संख्या : 14 उम्र : 19 लिंग : महिला	NAE2138931 फोटो उपलब्ध	157 निर्वाचक का नाम : नगा पिता का नाम: वागा गृह संख्या : 15 उम्र : 65 लिंग : पुरुष	RJ/22/172/165187 फोटो उपलब्ध
158 निर्वाचक का नाम : पारू पति का नाम: नगा गृह संख्या : 15 उम्र : 63 लिंग : महिला	KLC1564129 फोटो उपलब्ध	159 निर्वाचक का नाम : पारस चौधरी पिता का नाम: नागा राम गृह संख्या : 15 उम्र : 25 लिंग : पुरुष	NAE1546837 फोटो उपलब्ध	160 निर्वाचक का नाम : मगा पिता का नाम: दरगा गृह संख्या : 16 उम्र : 75 लिंग : पुरुष	RJ/22/172/165265 फोटो उपलब्ध
161 निर्वाचक का नाम : लूंगा पति का नाम: मगा गृह संख्या : 16 उम्र : 73 लिंग : महिला	KLC1353069 फोटो उपलब्ध	162 निर्वाचक का नाम : वसना राम पिता का नाम: मगाराम गृह संख्या : 16 उम्र : 37 लिंग : पुरुष	NAE0333260 फोटो उपलब्ध	163 निर्वाचक का नाम : केवा राम पिता का नाम: मगा राम गृह संख्या : 16 उम्र : 35 लिंग : पुरुष	NAE0333278 फोटो उपलब्ध
164 निर्वाचक का नाम : संती देवी पति का नाम: केवाराम गृह संख्या : 16 उम्र : 35 लिंग : महिला	NAE1127307 फोटो उपलब्ध	165 निर्वाचक का नाम : माधाराम पिता का नाम: मगाराम गृह संख्या : 16 उम्र : 33 लिंग : पुरुष	NAE1127281 फोटो उपलब्ध	166 निर्वाचक का नाम : पंखी देवी पति का नाम: वसनाराम गृह संख्या : 16 उम्र : 33 लिंग : महिला	NAE1127299 फोटो उपलब्ध
167 निर्वाचक का नाम : सीता देवी पति का नाम: माधा राम गृह संख्या : 16 उम्र : 28 लिंग : महिला	NAE1408426 फोटो उपलब्ध	168 निर्वाचक का नाम : मदा राम पिता का नाम: मगा राम गृह संख्या : 16 उम्र : 21 लिंग : पुरुष	NAE1816164 फोटो उपलब्ध	169 निर्वाचक का नाम : गंगा पति का नाम: भला गृह संख्या : 17 उम्र : 85 लिंग : महिला	RJ/22/172/165281 फोटो उपलब्ध
170 निर्वाचक का नाम : केरिगा पिता का नाम: भला गृह संख्या : 17 उम्र : 61 लिंग : पुरुष	KLC1353051 फोटो उपलब्ध	171 निर्वाचक का नाम : दूदा पिता का नाम: भला गृह संख्या : 17 उम्र : 59 लिंग : पुरुष	RJ/22/172/165052 फोटो उपलब्ध	172 निर्वाचक का नाम : नीबा पिता का नाम: भला गृह संख्या : 17 उम्र : 57 लिंग : पुरुष	RJ/22/172/165047 फोटो उपलब्ध
173 निर्वाचक का नाम : ओबू पति का नाम: केरिगा गृह संख्या : 17 उम्र : 57 लिंग : महिला	RJ/22/172/165282 फोटो उपलब्ध	174 निर्वाचक का नाम : केलीदेवी पति का नाम: निंबाराम गृह संख्या : 17 उम्र : 48 लिंग : महिला	NAE1408459 फोटो उपलब्ध	175 निर्वाचक का नाम : अणसी देवी पति का नाम: दूदाराम गृह संख्या : 17 उम्र : 37 लिंग : महिला	NAE0148957 फोटो उपलब्ध
176 निर्वाचक का नाम : पीरा राम पिता का नाम: केरिगा राम गृह संख्या : 17 उम्र : 28 लिंग : पुरुष	NAE1400431 फोटो उपलब्ध	177 निर्वाचक का नाम : राजा राम पिता का नाम: केरिगा राम गृह संख्या : 17 उम्र : 26 लिंग : पुरुष	NAE1400480 फोटो उपलब्ध	178 निर्वाचक का नाम : कृष्ण कुमार पिता का नाम: केरिगा राम गृह संख्या : 17 उम्र : 21 लिंग : पुरुष	NAE2157998 फोटो उपलब्ध
179 निर्वाचक का नाम : राधा कुमारी पिता का नाम: केरिगा राम गृह संख्या : 17 उम्र : 19 लिंग : महिला	NAE2138915 फोटो उपलब्ध	180 निर्वाचक का नाम : भरता राम पिता का नाम: निंबा राम गृह संख्या : 17 उम्र : 19 लिंग : पुरुष	NAE2223618 फोटो उपलब्ध	181 निर्वाचक का नाम : गोविन्द कुमार पिता का नाम: जेठा राम गृह संख्या : 38 उम्र : 25 लिंग : पुरुष	NAE1568013 फोटो उपलब्ध
182 निर्वाचक का नाम : झीणी देवी पति का नाम: प्रकाश कुमार गृह संख्या : 57 उम्र : 30 लिंग : महिला	NAE1046077 फोटो उपलब्ध	183 निर्वाचक का नाम : सोरम देवी पति का नाम: नानजी राम गृह संख्या : 78 उम्र : 28 लिंग : महिला	NAE1395946 फोटो उपलब्ध	184 निर्वाचक का नाम : सोराम देवी पति का नाम: जम्टा राम गृह संख्या : 85 उम्र : 27 लिंग : महिला	NAE1521178 फोटो उपलब्ध

विधान सभा क्षेत्र की संख्या व नाम : 143-भीनमाल
अनुभाग की संख्या व नाम : 3-चौधरीयों की ढाणी,कूडाधवेचा

185

NAE1522648

निर्वाचक का नाम : कृष्ण कुमार
पिता का नाम: हरदान राम
गृह संख्या : 117
उम्र : 25 लिंग : पुरुष

फोटो उपलब्ध

186 निर्वाचक का नाम : ओटी पति का नाम: जैपा गृह संख्या : 18 उम्र : 73 लिंग : महिला	KLC1564137 फोटो उपलब्ध	187 निर्वाचक का नाम : रूपा पिता का नाम: जैपा गृह संख्या : 18 उम्र : 49 लिंग : पुरुष	RJ/22/172/165050 फोटो उपलब्ध	188 निर्वाचक का नाम : सोरम पति का नाम: रुपा गृह संख्या : 18 उम्र : 46 लिंग : महिला	KLC1564145 फोटो उपलब्ध
189 निर्वाचक का नाम : वीरमा राम पिता का नाम: जैपा गृह संख्या : 18 उम्र : 45 लिंग : पुरुष	KLC1564152 फोटो उपलब्ध	190 निर्वाचक का नाम : करनाराम पिता का नाम: जेपाराम गृह संख्या : 18 उम्र : 42 लिंग : पुरुष	NAE0021063 फोटो उपलब्ध	191 निर्वाचक का नाम : मोरकी देवी पति का नाम: वीरमाराम गृह संख्या : 18 उम्र : 38 लिंग : महिला	NAE1127141 फोटो उपलब्ध
192 निर्वाचक का नाम : पवनी देवी पति का नाम: करना राम गृह संख्या : 18 उम्र : 31 लिंग : महिला	NAE1158377 फोटो उपलब्ध	193 निर्वाचक का नाम : नरीगा राम पिता का नाम: रुपा राम गृह संख्या : 18 उम्र : 22 लिंग : पुरुष	NAE1757970 फोटो उपलब्ध	194 निर्वाचक का नाम : गणेशा पिता का नाम: लाधा गृह संख्या : 19 उम्र : 57 लिंग : पुरुष	KLC1564186 फोटो उपलब्ध
195 निर्वाचक का नाम : लसू पति का नाम: सवीया गृह संख्या : 19 उम्र : 50 लिंग : महिला	KLC1564194 फोटो उपलब्ध	196 निर्वाचक का नाम : हरिया पति का नाम: गणेशा गृह संख्या : 19 उम्र : 47 लिंग : महिला	KLC1564202 फोटो उपलब्ध	197 निर्वाचक का नाम : सांवला पिता का नाम: लाधा गृह संख्या : 19 उम्र : 47 लिंग : पुरुष	KLC2198018 फोटो उपलब्ध
198 निर्वाचक का नाम : मांपी पति का नाम: सांवला गृह संख्या : 19 उम्र : 43 लिंग : महिला	KLC1564210 फोटो उपलब्ध	199 निर्वाचक का नाम : चनदर देवी पति का नाम: लक्ष्मणाराम गृह संख्या : 19 उम्र : 33 लिंग : महिला	NAE1127265 फोटो उपलब्ध	200 निर्वाचक का नाम : लक्ष्मणराम पिता का नाम: भौमाराम गृह संख्या : 19 उम्र : 31 लिंग : पुरुष	NAE0998971 फोटो उपलब्ध
201 निर्वाचक का नाम : वजाराम पिता का नाम: भौमाराम गृह संख्या : 19 उम्र : 30 लिंग : पुरुष	NAE0998989 फोटो उपलब्ध	202 निर्वाचक का नाम : दजाराम पिता का नाम: भौमाराम गृह संख्या : 19 उम्र : 30 लिंग : पुरुष	NAE0998997 फोटो उपलब्ध	203 निर्वाचक का नाम : बगा राम पिता का नाम: सवा राम गृह संख्या : 19 उम्र : 22 लिंग : पुरुष	NAE1758101 फोटो उपलब्ध
204 निर्वाचक का नाम : रमेश कुमार पिता का नाम: सांवला राम गृह संख्या : 19 उम्र : 22 लिंग : पुरुष	NAE1759083 फोटो उपलब्ध	205 निर्वाचक का नाम : दाडमी देवी पति का नाम: सुरेश कुमार गृह संख्या : 68 उम्र : 29 लिंग : महिला	NAE1642941 फोटो उपलब्ध	206 निर्वाचक का नाम : महेंद्र कुमार पिता का नाम: भला राम गृह संख्या : 68 उम्र : 23 लिंग : पुरुष	NAE1642867 फोटो उपलब्ध

207	NAE2135234	निर्वाचक का नाम : डिपल कुमारी अन्य: रमेश कुमार गृह संख्या : 1-2 उम्र : 20 लिंग : पुरुष	फोटो उपलब्ध	208	NAE1785765	निर्वाचक का नाम : नकला राम पिता का नाम: करता राम गृह संख्या : 02 उम्र : 23 लिंग : पुरुष	फोटो उपलब्ध	209	NAE1409960	निर्वाचक का नाम : रमेश कुमार पिता का नाम: जगता राम गृह संख्या : 04 उम्र : 27 लिंग : पुरुष	फोटो उपलब्ध
210	NAE1408079	निर्वाचक का नाम : पारसा राम पिता का नाम: जगता राम गृह संख्या : 04 उम्र : 26 लिंग : पुरुष	फोटो उपलब्ध	211	RJ/22/172/165287	निर्वाचक का नाम : संग्रामा पिता का नाम: जवाना गृह संख्या : 20 उम्र : 70 लिंग : पुरुष	फोटो उपलब्ध	212	RJ/22/172/165388	निर्वाचक का नाम : झीणी पति का नाम: संग्रामा गृह संख्या : 20 उम्र : 68 लिंग : महिला	फोटो उपलब्ध
213	NAE0370874	निर्वाचक का नाम : पूनमा पिता का नाम: जवाना गृह संख्या : 20 उम्र : 61 लिंग : पुरुष	फोटो उपलब्ध	214	RJ/22/172/165324	निर्वाचक का नाम : भादा पिता का नाम: जवाना गृह संख्या : 20 उम्र : 60 लिंग : पुरुष	फोटो उपलब्ध	215	RJ/22/172/165384	निर्वाचक का नाम : मीरा पति का नाम: भादा गृह संख्या : 20 उम्र : 58 लिंग : महिला	फोटो उपलब्ध
216	KLC2202992	निर्वाचक का नाम : कदनों पति का नाम: पूनमा गृह संख्या : 20 उम्र : 47 लिंग : महिला	फोटो उपलब्ध	217	NAE1928316	निर्वाचक का नाम : कृष्ण कुमार पिता का नाम: भादा राम गृह संख्या : 20 उम्र : 21 लिंग : पुरुष	फोटो उपलब्ध	218	RJ/22/172/165318	निर्वाचक का नाम : वीरमा पिता का नाम: जवाना गृह संख्या : 21 उम्र : 67 लिंग : पुरुष	फोटो उपलब्ध
219	KLC1564236	निर्वाचक का नाम : देपी पति का नाम: वीरमा गृह संख्या : 21 उम्र : 65 लिंग : महिला	फोटो उपलब्ध	220	RJ/22/172/165316	निर्वाचक का नाम : मोटा पिता का नाम: सुरता गृह संख्या : 22 उम्र : 67 लिंग : पुरुष	फोटो उपलब्ध	221	RJ/22/172/165175	निर्वाचक का नाम : सारो पति का नाम: मोटा गृह संख्या : 22 उम्र : 65 लिंग : महिला	फोटो उपलब्ध
222	KLC1564244	निर्वाचक का नाम : डूंगरा राम पिता का नाम: मोटा राम गृह संख्या : 22 उम्र : 43 लिंग : पुरुष	फोटो उपलब्ध	223	NAE0788380	निर्वाचक का नाम : मंजू देवी पति का नाम: डूंगराराम गृह संख्या : 22 उम्र : 37 लिंग : महिला	फोटो उपलब्ध	224	NAE0370882	निर्वाचक का नाम : सता राम पिता का नाम: मोटा राम गृह संख्या : 22 उम्र : 35 लिंग : पुरुष	फोटो उपलब्ध
225	NAE0921122	निर्वाचक का नाम : रतनाराम पिता का नाम: मोटाराम गृह संख्या : 22 उम्र : 34 लिंग : पुरुष	फोटो उपलब्ध	226	NAE0812321	निर्वाचक का नाम : हिन्दूराम पिता का नाम: मोटाराम गृह संख्या : 22 उम्र : 31 लिंग : पुरुष	फोटो उपलब्ध	227	NAE1411784	निर्वाचक का नाम : दरिया देवी पति का नाम: हिंदू राम गृह संख्या : 22 उम्र : 28 लिंग : महिला	फोटो उपलब्ध
228	RJ/22/172/165194	निर्वाचक का नाम : पूनमा पिता का नाम: चमना गृह संख्या : 23 उम्र : 70 लिंग : पुरुष	फोटो उपलब्ध	229	RJ/22/172/165355	निर्वाचक का नाम : हुआ पति का नाम: पूनमा गृह संख्या : 23 उम्र : 67 लिंग : महिला	फोटो उपलब्ध	230	NAE1624493	निर्वाचक का नाम : मकना राम पिता का नाम: चमना राम गृह संख्या : 23 उम्र : 63 लिंग : पुरुष	फोटो उपलब्ध
231	RJ/22/172/165354	निर्वाचक का नाम : सुबटी पति का नाम: मकना गृह संख्या : 23 उम्र : 61 लिंग : महिला	फोटो उपलब्ध	232	NAE0054668	निर्वाचक का नाम : नानजी पिता का नाम: पूनमा गृह संख्या : 23 उम्र : 42 लिंग : पुरुष	फोटो उपलब्ध	233	NAE0599720	निर्वाचक का नाम : कमलादेवी पति का नाम: हड़मताराम गृह संख्या : 23 उम्र : 37 लिंग : महिला	फोटो उपलब्ध
# 234	NAE0148973	निर्वाचक का नाम : हडमता राम पिता का नाम: पुनमाराम गृह संख्या : 23 उम्र : 35 लिंग : पुरुष	फोटो उपलब्ध	235	NAE0599738	निर्वाचक का नाम : अंजुदेवी पति का नाम: नानजीराम गृह संख्या : 23 उम्र : 34 लिंग : महिला	फोटो उपलब्ध	236	NAE0998641	निर्वाचक का नाम : बदराम पिता का नाम: मकनाराम गृह संख्या : 23 उम्र : 30 लिंग : पुरुष	फोटो उपलब्ध

# 237 निर्वाचक का नाम : नाथा राम पिता का नाम: पुनमा राम गृह संख्या : 23 उम्र : 28 लिंग : पुरुष	NAE1158419	238 निर्वाचक का नाम : ओबू देवी पति का नाम: घेवा राम गृह संख्या : 23 उम्र : 27 लिंग : महिला	NAE2017531	239 निर्वाचक का नाम : गीगा पिता का नाम: जोइता गृह संख्या : 24 उम्र : 72 लिंग : पुरुष	RJ/22/172/165037
# 240 निर्वाचक का नाम : भमरी देवी पति का नाम: भाना राम गृह संख्या : 24 उम्र : 36 लिंग : महिला	NAE0812180	241 निर्वाचक का नाम : भानाराम पिता का नाम: गिगाराम गृह संख्या : 24 उम्र : 34 लिंग : पुरुष	KLC2198281	242 निर्वाचक का नाम : रतनाराम पिता का नाम: गीगाराम गृह संख्या : 24 उम्र : 31 लिंग : पुरुष	NAE0529297
243 निर्वाचक का नाम : सौरम देवी पति का नाम: रतनाराम गृह संख्या : 24 उम्र : 31 लिंग : महिला	NAE1046028	244 निर्वाचक का नाम : रेखा राम पिता का नाम: गीगा राम गृह संख्या : 24 उम्र : 26 लिंग : पुरुष	NAE1411651	245 निर्वाचक का नाम : ममता देवी पति का नाम: रेखा राम गृह संख्या : 24 उम्र : 26 लिंग : महिला	NAE2008464
246 निर्वाचक का नाम : वरदा पिता का नाम: नरसा गृह संख्या : 25 उम्र : 59 लिंग : पुरुष	RJ/22/172/165188	247 निर्वाचक का नाम : लाधी पति का नाम: वरदा गृह संख्या : 25 उम्र : 55 लिंग : महिला	RJ/22/172/165118	248 निर्वाचक का नाम : मोरो देवी पति का नाम: हिमताराम गृह संख्या : 25 उम्र : 35 लिंग : महिला	NAE0368001
249 निर्वाचक का नाम : हिमताराम पिता का नाम: वरदाराम गृह संख्या : 25 उम्र : 34 लिंग : पुरुष	NAE0367995	250 निर्वाचक का नाम : पदमा पिता का नाम: नरसा गृह संख्या : 26 उम्र : 57 लिंग : पुरुष	RJ/22/172/165033	251 निर्वाचक का नाम : अणसी पति का नाम: पदमा गृह संख्या : 26 उम्र : 57 लिंग : महिला	RJ/22/172/165163
252 निर्वाचक का नाम : वेला पिता का नाम: नरसा गृह संख्या : 26 उम्र : 55 लिंग : पुरुष	RJ/22/172/165196	253 निर्वाचक का नाम : वाला पिता का नाम: नरसा गृह संख्या : 26 उम्र : 51 लिंग : पुरुष	RJ/22/172/165169	254 निर्वाचक का नाम : अणदी पति का नाम: वेला गृह संख्या : 26 उम्र : 48 लिंग : महिला	KLC1564251
255 निर्वाचक का नाम : मंजू पति का नाम: वाला गृह संख्या : 26 उम्र : 46 लिंग : महिला	KLC1564269	256 निर्वाचक का नाम : लीलाराम पिता का नाम: पदमाराम गृह संख्या : 26 उम्र : 31 लिंग : पुरुष	NAE1088152	257 निर्वाचक का नाम : तिलोकाराम पिता का नाम: पदमाराम गृह संख्या : 26 उम्र : 30 लिंग : पुरुष	NAE1088145
258 निर्वाचक का नाम : भीमा राम पिता का नाम: वाला राम गृह संख्या : 26 उम्र : 23 लिंग : पुरुष	NAE1688944	259 निर्वाचक का नाम : रमेश कुमार पिता का नाम: वाला राम गृह संख्या : 26 उम्र : 21 लिंग : पुरुष	NAE1901974	260 निर्वाचक का नाम : सुरेश कुमार पिता का नाम: वाला राम गृह संख्या : 26 उम्र : 19 लिंग : पुरुष	NAE2157808
261 निर्वाचक का नाम : समू पति का नाम: गीगा गृह संख्या : 27 उम्र : 73 लिंग : महिला	RJ/22/172/166046	262 निर्वाचक का नाम : हरिया पिता का नाम: गीगा गृह संख्या : 27 उम्र : 48 लिंग : पुरुष	RJ/22/172/166049	263 निर्वाचक का नाम : वादली पति का नाम: हरिया गृह संख्या : 27 उम्र : 47 लिंग : महिला	KLC1564277
264 निर्वाचक का नाम : गोदा पिता का नाम: गीगा गृह संख्या : 27 उम्र : 44 लिंग : पुरुष	KLC2113199	265 निर्वाचक का नाम : सुबटी देवी पति का नाम: गोदाराम गृह संख्या : 27 उम्र : 34 लिंग : महिला	NAE1088160	266 निर्वाचक का नाम : करनाराम पिता का नाम: गीगाराम गृह संख्या : 27 उम्र : 31 लिंग : पुरुष	NAE0998856

267	NAE1688878	निर्वाचक का नाम : रमेश कुमार पिता का नाम: गीगा राम गृह संख्या : 27 उम्र : 24 लिंग : पुरुष	फोटो उपलब्ध	268	RJ/22/172/165250	निर्वाचक का नाम : करता पिता का नाम: सोना गृह संख्या : 28 उम्र : 62 लिंग : पुरुष	फोटो उपलब्ध	269	NAE1468776	निर्वाचक का नाम : मोगा राम पिता का नाम: सोना राम गृह संख्या : 28 उम्र : 58 लिंग : पुरुष	फोटो उपलब्ध
270	KLC1564293	निर्वाचक का नाम : सुकी पति का नाम: मांगा गृह संख्या : 28 उम्र : 49 लिंग : महिला	फोटो उपलब्ध	271	NAE1941038	निर्वाचक का नाम : गीता देवी पति का नाम: गोबा राम गृह संख्या : 28 उम्र : 29 लिंग : महिला	फोटो उपलब्ध	272	NAE1408699	निर्वाचक का नाम : गेबा राम पिता का नाम: मांगा राम गृह संख्या : 28 उम्र : 28 लिंग : पुरुष	फोटो उपलब्ध
273	NAE2176485	निर्वाचक का नाम : हरा राम पिता का नाम: मोगा राम गृह संख्या : 28 उम्र : 28 लिंग : पुरुष	फोटो उपलब्ध	274	NAE1941053	निर्वाचक का नाम : तगी देवी पति का नाम: हरा राम गृह संख्या : 28 उम्र : 23 लिंग : महिला	फोटो उपलब्ध	275	NAE1626662	निर्वाचक का नाम : उदा राम पिता का नाम: दीपा राम गृह संख्या : 29 उम्र : 71 लिंग : पुरुष	फोटो उपलब्ध
276	RJ/22/172/165469	निर्वाचक का नाम : चतरू पति का नाम: उदा गृह संख्या : 29 उम्र : 69 लिंग : महिला	फोटो उपलब्ध	277	KLC1564301	निर्वाचक का नाम : सांवला राम पिता का नाम: उदा राम गृह संख्या : 29 उम्र : 45 लिंग : पुरुष	फोटो उपलब्ध	278	NAE0148783	निर्वाचक का नाम : अमरती पति का नाम: सांवला राम गृह संख्या : 29 उम्र : 43 लिंग : महिला	फोटो उपलब्ध
279	NAE0680648	निर्वाचक का नाम : रूपाराम पिता का नाम: उदाराम गृह संख्या : 29 उम्र : 38 लिंग : पुरुष	फोटो उपलब्ध	280	NAE0812198	निर्वाचक का नाम : सीता देवी पति का नाम: रूपाराम गृह संख्या : 29 उम्र : 32 लिंग : महिला	फोटो उपलब्ध	281	NAE1045947	निर्वाचक का नाम : गंगदाराम पिता का नाम: उदाराम गृह संख्या : 29 उम्र : 30 लिंग : पुरुष	फोटो उपलब्ध
282	NAE1158401	निर्वाचक का नाम : पारस देवी पति का नाम: गंगदा राम गृह संख्या : 29 उम्र : 29 लिंग : महिला	फोटो उपलब्ध	283	NAE1906304	निर्वाचक का नाम : सन्तु देवी पति का नाम: जगा राम गृह संख्या : 29 उम्र : 27 लिंग : महिला	फोटो उपलब्ध	284	NAE1688803	निर्वाचक का नाम : जगा राम पिता का नाम: उदा राम गृह संख्या : 29 उम्र : 23 लिंग : पुरुष	फोटो उपलब्ध
285	NAE1977586	निर्वाचक का नाम : महेंद्र कुमार पिता का नाम: सांवला राम गृह संख्या : 29 उम्र : 20 लिंग : पुरुष	फोटो उपलब्ध	286	NAE1991751	निर्वाचक का नाम : सुरेश कुमार पिता का नाम: सांवला राम गृह संख्या : 29 उम्र : 20 लिंग : पुरुष	फोटो उपलब्ध	287	NAE2025690	निर्वाचक का नाम : प्रवीण कुमार पिता का नाम: सांवला राम गृह संख्या : 29 उम्र : 20 लिंग : पुरुष	फोटो उपलब्ध
288	NAE1840958	निर्वाचक का नाम : करतु कुमारी पिता का नाम: पूनमा राम गृह संख्या : 58 उम्र : 21 लिंग : महिला	फोटो उपलब्ध	289	NAE1879162	निर्वाचक का नाम : सीता देवी पति का नाम: मकनाराम गृह संख्या : 59 उम्र : 28 लिंग : महिला	फोटो उपलब्ध	290	NAE1906189	निर्वाचक का नाम : रमकु देवी पति का नाम: भोला राम गृह संख्या : 78 उम्र : 30 लिंग : महिला	फोटो उपलब्ध
291	NAE1521152	निर्वाचक का नाम : जामाता राम पिता का नाम: अदा राम गृह संख्या : 85 उम्र : 30 लिंग : पुरुष	फोटो उपलब्ध	292	NAE1395987	निर्वाचक का नाम : जगदीश कुमार पिता का नाम: सांवला राम गृह संख्या : 87 उम्र : 28 लिंग : पुरुष	फोटो उपलब्ध	293	KLC2029973	निर्वाचक का नाम : गोदाराम पिता का नाम: कानाराम गृह संख्या : 119 उम्र : 42 लिंग : पुरुष	फोटो उपलब्ध
294	NAE1396019	निर्वाचक का नाम : छगना राम पिता का नाम: काना राम गृह संख्या : 119 उम्र : 27 लिंग : पुरुष	फोटो उपलब्ध	295	NAE1816206	निर्वाचक का नाम : भारता राम पिता का नाम: तेजा राम गृह संख्या : 120 उम्र : 28 लिंग : पुरुष	फोटो उपलब्ध	296	RJ/22/172/165021	निर्वाचक का नाम : राउ पति का नाम: गीगा गृह संख्या : 173 उम्र : 70 लिंग : महिला	फोटो उपलब्ध

297	RJ/22/172/165413	निर्वाचक का नाम : भीखा पिता का नाम: टीला गृह संख्या : 31 उम्र : 75 लिंग : पुरुष	फोटो उपलब्ध	298	RJ/22/172/165497	निर्वाचक का नाम : पाबू पिता का नाम: भीखा गृह संख्या : 31 उम्र : 73 लिंग : महिला	फोटो उपलब्ध	299	KLC1753912	निर्वाचक का नाम : केरिंगा पिता का नाम: भीखा गृह संख्या : 31 उम्र : 46 लिंग : पुरुष	फोटो उपलब्ध
300	KLC2112894	निर्वाचक का नाम : भलाराम पिता का नाम: भीखाराम गृह संख्या : 31 उम्र : 44 लिंग : पुरुष	फोटो उपलब्ध	301	KLC1753920	निर्वाचक का नाम : हरियों पिता का नाम: केरिंगा गृह संख्या : 31 उम्र : 43 लिंग : महिला	फोटो उपलब्ध	302	KLC2112878	निर्वाचक का नाम : देशु देवी पिता का नाम: भलाराम गृह संख्या : 31 उम्र : 42 लिंग : महिला	फोटो उपलब्ध
303	NAE0998690	निर्वाचक का नाम : धनराज पिता का नाम: छोगाराम गृह संख्या : 31 उम्र : 31 लिंग : पुरुष	फोटो उपलब्ध	304	NAE1127232	निर्वाचक का नाम : चम्पाराम पिता का नाम: भीखाराम गृह संख्या : 31 उम्र : 30 लिंग : पुरुष	फोटो उपलब्ध	305	NAE1906270	निर्वाचक का नाम : अरूणा देवी पिता का नाम: चम्पा राम गृह संख्या : 31 उम्र : 25 लिंग : महिला	फोटो उपलब्ध
306	RJ/22/172/165494	निर्वाचक का नाम : गलबाराम पिता का नाम: जोड़ता गृह संख्या : 32 उम्र : 72 लिंग : पुरुष	फोटो उपलब्ध	307	RJ/22/172/165414	निर्वाचक का नाम : जैठा पिता का नाम: जोड़ता गृह संख्या : 32 उम्र : 70 लिंग : पुरुष	फोटो उपलब्ध	308	RJ/22/172/165495	निर्वाचक का नाम : लीलू पिता का नाम: गलबाराम गृह संख्या : 32 उम्र : 69 लिंग : महिला	फोटो उपलब्ध
309	RJ/22/172/165164	निर्वाचक का नाम : समू पिता का नाम: जैठा गृह संख्या : 32 उम्र : 65 लिंग : महिला	फोटो उपलब्ध	310	RJ/22/172/165371	निर्वाचक का नाम : हंजा पिता का नाम: जोड़ता गृह संख्या : 32 उम्र : 56 लिंग : पुरुष	फोटो उपलब्ध	311	RJ/22/172/165496	निर्वाचक का नाम : सांवला पिता का नाम: जोड़ता गृह संख्या : 32 उम्र : 53 लिंग : पुरुष	फोटो उपलब्ध
312	KLC2197986	निर्वाचक का नाम : पंखी पिता का नाम: सांवला राम गृह संख्या : 32 उम्र : 51 लिंग : महिला	फोटो उपलब्ध	313	KLC1564319	निर्वाचक का नाम : सीता पिता का नाम: हंजा गृह संख्या : 32 उम्र : 51 लिंग : महिला	फोटो उपलब्ध	314	KLC1753938	निर्वाचक का नाम : भंवरा पिता का नाम: जोड़ता गृह संख्या : 32 उम्र : 48 लिंग : पुरुष	फोटो उपलब्ध
315	KLC2029981	निर्वाचक का नाम : बीवा पिता का नाम: भंवरा गृह संख्या : 32 उम्र : 46 लिंग : महिला	फोटो उपलब्ध	316	NAE0021659	निर्वाचक का नाम : पीथाराम पिता का नाम: जोड़ताराम गृह संख्या : 32 उम्र : 45 लिंग : पुरुष	फोटो उपलब्ध	317	NAE0599829	निर्वाचक का नाम : छटी देवी पिता का नाम: पीथाराम गृह संख्या : 32 उम्र : 37 लिंग : महिला	फोटो उपलब्ध
318	NAE0236331	निर्वाचक का नाम : प्रभात कुमार पिता का नाम: गलबा राम गृह संख्या : 32 उम्र : 37 लिंग : पुरुष	फोटो उपलब्ध	319	NAE0236349	निर्वाचक का नाम : पिंकी देवी पिता का नाम: प्रभात कुमार गृह संख्या : 32 उम्र : 36 लिंग : महिला	फोटो उपलब्ध	320	NAE1088186	निर्वाचक का नाम : मदनलाल पिता का नाम: गलबाराम गृह संख्या : 32 उम्र : 31 लिंग : पुरुष	फोटो उपलब्ध
321	NAE1088178	निर्वाचक का नाम : निमा देवी पिता का नाम: मदनलाल गृह संख्या : 32 उम्र : 30 लिंग : महिला	फोटो उपलब्ध	322	NAE1158351	निर्वाचक का नाम : वचना राम पिता का नाम: गलबा राम गृह संख्या : 32 उम्र : 29 लिंग : पुरुष	फोटो उपलब्ध	323	NAE1688910	निर्वाचक का नाम : अशोक कुमार पिता का नाम: सांवला राम गृह संख्या : 32 उम्र : 26 लिंग : पुरुष	फोटो उपलब्ध
324	NAE1901859	निर्वाचक का नाम : महेंद्र कुमार पिता का नाम: गलबा राम गृह संख्या : 32 उम्र : 25 लिंग : पुरुष	फोटो उपलब्ध	325	NAE2014173	निर्वाचक का नाम : बालका राम पिता का नाम: हंजा राम गृह संख्या : 32 उम्र : 23 लिंग : पुरुष	फोटो उपलब्ध	326	NAE2014272	निर्वाचक का नाम : दीपाली कुमारी पिता का नाम: बालका राम गृह संख्या : 32 उम्र : 22 लिंग : महिला	फोटो उपलब्ध

327	NAE1817535	निर्वाचक का नाम : ममता कुमारी पिता का नाम: भमरा राम गृह संख्या : 32 उम्र : 21 लिंग : महिला	फोटो उपलब्ध	328	NAE2007466	निर्वाचक का नाम : विक्रम कुमार पिता का नाम: सावला राम गृह संख्या : 32 उम्र : 21 लिंग : पुरुष	फोटो उपलब्ध	329	NAE1989912	निर्वाचक का नाम : दिवल कुमारी पिता का नाम: हंजा राम गृह संख्या : 32 उम्र : 20 लिंग : महिला	फोटो उपलब्ध
330	NAE2146983	निर्वाचक का नाम : गणपत कुमार पिता का नाम: भमरा राम गृह संख्या : 32 उम्र : 19 लिंग : पुरुष	फोटो उपलब्ध	331	NAE2228773	निर्वाचक का नाम : जगदीश कुमार पिता का नाम: हंजा राम गृह संख्या : 32 उम्र : 19 लिंग : पुरुष	फोटो उपलब्ध	332	RJ/22/172/165416	निर्वाचक का नाम : सकीया पति का नाम: पूना गृह संख्या : 34 उम्र : 65 लिंग : महिला	फोटो उपलब्ध
333	KLC1839562	निर्वाचक का नाम : केसरा राम पिता का नाम: पूना गृह संख्या : 34 उम्र : 47 लिंग : पुरुष	फोटो उपलब्ध	334	KLC2112886	निर्वाचक का नाम : घेवाराराम पिता का नाम: पुनाराम गृह संख्या : 34 उम्र : 46 लिंग : पुरुष	फोटो उपलब्ध	335	KLC1839604	निर्वाचक का नाम : बीबा देवी पति का नाम: केसरा राम गृह संख्या : 34 उम्र : 45 लिंग : महिला	फोटो उपलब्ध
336	NAE1088202	निर्वाचक का नाम : जगताराम पिता का नाम: पूनमाराम गृह संख्या : 34 उम्र : 34 लिंग : पुरुष	फोटो उपलब्ध	337	NAE2154557	निर्वाचक का नाम : जरीना कुमारी पिता का नाम: केसरा राम गृह संख्या : 34 उम्र : 19 लिंग : महिला	फोटो उपलब्ध	338	RJ/22/172/165415	निर्वाचक का नाम : गीगी पति का नाम: जेरा गृह संख्या : 35 उम्र : 75 लिंग : महिला	फोटो उपलब्ध
339	RJ/22/172/165419	निर्वाचक का नाम : मोवना पिता का नाम: जेरा गृह संख्या : 35 उम्र : 55 लिंग : पुरुष	फोटो उपलब्ध	340	RJ/22/172/165456	निर्वाचक का नाम : सुकी पति का नाम: मोवना गृह संख्या : 35 उम्र : 53 लिंग : महिला	फोटो उपलब्ध	341	KLC1753946	निर्वाचक का नाम : सगना पिता का नाम: जेरा गृह संख्या : 35 उम्र : 45 लिंग : पुरुष	फोटो उपलब्ध
342	NAE1088210	निर्वाचक का नाम : उगम देवी पति का नाम: सगनाराम गृह संख्या : 35 उम्र : 43 लिंग : महिला	फोटो उपलब्ध	343	NAE0999086	निर्वाचक का नाम : मेवाराम पिता का नाम: मोवनाराम गृह संख्या : 35 उम्र : 35 लिंग : पुरुष	फोटो उपलब्ध	344	NAE1088194	निर्वाचक का नाम : जामताराम पिता का नाम: मोवनाराम गृह संख्या : 35 उम्र : 32 लिंग : पुरुष	फोटो उपलब्ध
345	NAE0999094	निर्वाचक का नाम : कविता देवी पति का नाम: मेवाराम गृह संख्या : 35 उम्र : 31 लिंग : महिला	फोटो उपलब्ध	346	NAE0999102	निर्वाचक का नाम : दिनेश कुमार पिता का नाम: मोवनाराम गृह संख्या : 35 उम्र : 31 लिंग : पुरुष	फोटो उपलब्ध	347	NAE0999110	निर्वाचक का नाम : कलू पिता का नाम: जोराराम गृह संख्या : 35 उम्र : 31 लिंग : महिला	फोटो उपलब्ध
348	NAE1548726	निर्वाचक का नाम : मंजू देवी पति का नाम: जाम्ना राम गृह संख्या : 35 उम्र : 30 लिंग : महिला	फोटो उपलब्ध	349	NAE1546878	निर्वाचक का नाम : सुरज देवी पति का नाम: दिनेश कुमार गृह संख्या : 35 उम्र : 25 लिंग : महिला	फोटो उपलब्ध	350	NAE1710607	निर्वाचक का नाम : गजेंद्र कुमार पिता का नाम: मोवना राम गृह संख्या : 35 उम्र : 24 लिंग : पुरुष	फोटो उपलब्ध
351	NAE2150936	निर्वाचक का नाम : महेंद्र कुमार पिता का नाम: मोवना राम गृह संख्या : 35 उम्र : 20 लिंग : पुरुष	फोटो उपलब्ध	352	NAE2102895	निर्वाचक का नाम : कविता मेघवाल पति का नाम: महेंद्र कुमार गृह संख्या : 32,06-मेघवालों की ढाणी उम्र : 22 लिंग : महिला	फोटो उपलब्ध				

353	RJ/22/172/165046	निर्वाचक का नाम : धूका पिता का नाम: हीरा गृह संख्या : 36 उम्र : 63 लिंग : पुरुष	फोटो उपलब्ध	354	RJ/22/172/165376	निर्वाचक का नाम : चतरा पिता का नाम: हीरा गृह संख्या : 36 उम्र : 61 लिंग : पुरुष	फोटो उपलब्ध	355	RJ/22/172/165391	निर्वाचक का नाम : अणसी पिता का नाम: धूका गृह संख्या : 36 उम्र : 55 लिंग : महिला	फोटो उपलब्ध
356	RJ/22/172/165392	निर्वाचक का नाम : गीगी पति का नाम: चतरा गृह संख्या : 36 उम्र : 54 लिंग : महिला	फोटो उपलब्ध	357	NAE0788356	निर्वाचक का नाम : केवदाराम पिता का नाम: धुकाराम गृह संख्या : 36 उम्र : 34 लिंग : पुरुष	फोटो उपलब्ध	358	NAE1127075	निर्वाचक का नाम : बदराम पिता का नाम: धूखाराम गृह संख्या : 36 उम्र : 33 लिंग : पुरुष	फोटो उपलब्ध
359	NAE1408772	निर्वाचक का नाम : केली देवी पति का नाम: बदराम गृह संख्या : 36 उम्र : 31 लिंग : महिला	फोटो उपलब्ध	360	NAE2155752	निर्वाचक का नाम : मंजू कुमारी पति का नाम: भगवाना राम गृह संख्या : 36 उम्र : 31 लिंग : महिला	फोटो उपलब्ध	361	NAE1410869	निर्वाचक का नाम : निबी देवी पति का नाम: केवदा राम गृह संख्या : 36 उम्र : 30 लिंग : महिला	फोटो उपलब्ध
362	NAE1045962	निर्वाचक का नाम : भगवानाराम पिता का नाम: धूखाराम गृह संख्या : 36 उम्र : 30 लिंग : पुरुष	फोटो उपलब्ध	363	NAE1408798	निर्वाचक का नाम : परखा राम पिता का नाम: चतरा राम गृह संख्या : 36 उम्र : 28 लिंग : पुरुष	फोटो उपलब्ध	364	NAE2142040	निर्वाचक का नाम : इन्द्रा देवी पति का नाम: परखा राम गृह संख्या : 36 उम्र : 27 लिंग : महिला	फोटो उपलब्ध
365	NAE2143022	निर्वाचक का नाम : ममता देवी पति का नाम: रुपा राम गृह संख्या : 36 उम्र : 25 लिंग : महिला	फोटो उपलब्ध	366	NAE2142537	निर्वाचक का नाम : रुपा राम पिता का नाम: चतराराम गृह संख्या : 36 उम्र : 23 लिंग : पुरुष	फोटो उपलब्ध	367	RJ/22/172/165197	निर्वाचक का नाम : गीगा पिता का नाम: हटा गृह संख्या : 37 उम्र : 75 लिंग : पुरुष	फोटो उपलब्ध
368	RJ/22/172/165117	निर्वाचक का नाम : आम्बू पति का नाम: गीगा गृह संख्या : 37 उम्र : 73 लिंग : महिला	फोटो उपलब्ध	369	NAE0148908	निर्वाचक का नाम : भेरा पिता का नाम: गीगा गृह संख्या : 37 उम्र : 52 लिंग : पुरुष	फोटो उपलब्ध	370	KLC1564327	निर्वाचक का नाम : गंगा पति का नाम: भेरा गृह संख्या : 37 उम्र : 46 लिंग : महिला	फोटो उपलब्ध
371	NAE0745174	निर्वाचक का नाम : जोराराम पिता का नाम: गीगाराम गृह संख्या : 37 उम्र : 33 लिंग : पुरुष	फोटो उपलब्ध	372	NAE0745182	निर्वाचक का नाम : मंजू देवी पति का नाम: जोराराम गृह संख्या : 37 उम्र : 31 लिंग : महिला	फोटो उपलब्ध	373	NAE1706662	निर्वाचक का नाम : गलबा राम पिता का नाम: भेरा राम गृह संख्या : 37 उम्र : 23 लिंग : पुरुष	फोटो उपलब्ध
374	RJ/22/172/165259	निर्वाचक का नाम : जैठा पिता का नाम: हटा गृह संख्या : 38 उम्र : 73 लिंग : पुरुष	फोटो उपलब्ध	375	RJ/22/172/165120	निर्वाचक का नाम : कानू पति का नाम: जैठा गृह संख्या : 38 उम्र : 71 लिंग : महिला	फोटो उपलब्ध	376	KLC2030385	निर्वाचक का नाम : जगा पिता का नाम: जैठा गृह संख्या : 38 उम्र : 45 लिंग : पुरुष	फोटो उपलब्ध
377	KLC2029999	निर्वाचक का नाम : मदराम पिता का नाम: जैठाराम गृह संख्या : 38 उम्र : 44 लिंग : पुरुष	फोटो उपलब्ध	378	NAE0745208	निर्वाचक का नाम : जामताराम पिता का नाम: जैठाराम गृह संख्या : 38 उम्र : 37 लिंग : पुरुष	फोटो उपलब्ध	379	NAE0812206	निर्वाचक का नाम : चम्पा देवी पति का नाम: मदराम गृह संख्या : 38 उम्र : 35 लिंग : महिला	फोटो उपलब्ध
380	NAE0599746	निर्वाचक का नाम : पंखी देवी पति का नाम: जगाराम गृह संख्या : 38 उम्र : 34 लिंग : महिला	फोटो उपलब्ध	381	NAE1417096	निर्वाचक का नाम : कपी देवी पति का नाम: जामता राम गृह संख्या : 38 उम्र : 30 लिंग : महिला	फोटो उपलब्ध	382	RJ/22/172/166038	निर्वाचक का नाम : धरोपी पति का नाम: पाता गृह संख्या : 39 उम्र : 83 लिंग : महिला	फोटो उपलब्ध

383	RJ/22/172/165043	निर्वाचक का नाम : महाराम पिता का नाम: पाता गृह संख्या : 39 उम्र : 65 लिंग : पुरुष	फोटो उपलब्ध	384	NAE2046746	निर्वाचक का नाम : थाना राम पिता का नाम: पाता गृह संख्या : 39 उम्र : 59 लिंग : पुरुष	फोटो उपलब्ध	385	RJ/22/172/165267	निर्वाचक का नाम : केला पिता का नाम: पाता गृह संख्या : 39 उम्र : 57 लिंग : पुरुष	फोटो उपलब्ध
386	KLC1564335	निर्वाचक का नाम : देशु पति का नाम: थाना गृह संख्या : 39 उम्र : 46 लिंग : महिला	फोटो उपलब्ध	387	KLC1564343	निर्वाचक का नाम : फाउ पति का नाम: मेहराम गृह संख्या : 39 उम्र : 45 लिंग : महिला	फोटो उपलब्ध	388	NAE0020750	निर्वाचक का नाम : सावंलाराम पिता का नाम: पाताराम गृह संख्या : 39 उम्र : 44 लिंग : पुरुष	फोटो उपलब्ध
389	NAE1127554	निर्वाचक का नाम : छगन देवी पति का नाम: केलाराम गृह संख्या : 39 उम्र : 35 लिंग : महिला	फोटो उपलब्ध	390	NAE1046051	निर्वाचक का नाम : जमना देवी पति का नाम: सांवलाराम गृह संख्या : 39 उम्र : 30 लिंग : महिला	फोटो उपलब्ध	391	NAE2096584	निर्वाचक का नाम : हीरा राम पिता का नाम: मेरा राम गृह संख्या : 39 उम्र : 24 लिंग : पुरुष	फोटो उपलब्ध
392	NAE2078913	निर्वाचक का नाम : लुंबा राम पिता का नाम: थाना राम गृह संख्या : 39 उम्र : 21 लिंग : पुरुष	फोटो उपलब्ध	393	NAE0600072	निर्वाचक का नाम : उगमदेवी पति का नाम: सेताराम गृह संख्या : 200 उम्र : 39 लिंग : महिला	फोटो उपलब्ध				

394	RJ/22/172/165397	निर्वाचक का नाम : नागजी पिता का नाम: रावता गृह संख्या : 40 उम्र : 67 लिंग : पुरुष	फोटो उपलब्ध	395	RJ/22/172/165395	निर्वाचक का नाम : कोकू पति का नाम: नागजी गृह संख्या : 40 उम्र : 65 लिंग : महिला	फोटो उपलब्ध	396	KLC1753953	निर्वाचक का नाम : श्रवण राम पिता का नाम: नाग जी गृह संख्या : 40 उम्र : 43 लिंग : पुरुष	फोटो उपलब्ध
397	KLC2201143	निर्वाचक का नाम : पारसा पिता का नाम: नागजी गृह संख्या : 40 उम्र : 43 लिंग : पुरुष	फोटो उपलब्ध	398	NAE0333567	निर्वाचक का नाम : सारदा देवी पति का नाम: श्रवण राम गृह संख्या : 40 उम्र : 37 लिंग : महिला	फोटो उपलब्ध	399	NAE0333310	निर्वाचक का नाम : क्रातीलाल पिता का नाम: नागजीराम गृह संख्या : 40 उम्र : 37 लिंग : पुरुष	फोटो उपलब्ध
400	NAE0368019	निर्वाचक का नाम : पीटा पति का नाम: कान्तिलाल गृह संख्या : 40 उम्र : 37 लिंग : महिला	फोटो उपलब्ध	401	NAE0333344	निर्वाचक का नाम : भागू देवी पति का नाम: पारसाराम गृह संख्या : 40 उम्र : 35 लिंग : महिला	फोटो उपलब्ध	402	RJ/22/172/165291	निर्वाचक का नाम : जबरा पिता का नाम: रावता गृह संख्या : 41 उम्र : 60 लिंग : पुरुष	फोटो उपलब्ध
403	RJ/22/172/165220	निर्वाचक का नाम : छगन पति का नाम: जबरा गृह संख्या : 41 उम्र : 58 लिंग : महिला	फोटो उपलब्ध	404	NAE0148999	निर्वाचक का नाम : नीम्बाराम पिता का नाम: जबराराम गृह संख्या : 41 उम्र : 38 लिंग : पुरुष	फोटो उपलब्ध	405	NAE0149005	निर्वाचक का नाम : पंखु देवी पति का नाम: नीम्बाराम गृह संख्या : 41 उम्र : 36 लिंग : महिला	फोटो उपलब्ध
406	NAE0428524	निर्वाचक का नाम : दिनेश कुमार पिता का नाम: जबराराम गृह संख्या : 41 उम्र : 35 लिंग : पुरुष	फोटो उपलब्ध	407	NAE0921130	निर्वाचक का नाम : बाजूदेवी पति का नाम: दिनेश गृह संख्या : 41 उम्र : 33 लिंग : महिला	फोटो उपलब्ध	408	NAE1158385	निर्वाचक का नाम : अगरा राम पिता का नाम: जबरा राम गृह संख्या : 41 उम्र : 27 लिंग : पुरुष	फोटो उपलब्ध
409	RJ/22/172/165526	निर्वाचक का नाम : ईरा पिता का नाम: रावता गृह संख्या : 42 उम्र : 61 लिंग : पुरुष	फोटो उपलब्ध	410	RJ/22/172/165221	निर्वाचक का नाम : मोवन पति का नाम: ईरा गृह संख्या : 42 उम्र : 59 लिंग : महिला	फोटो उपलब्ध	411	NAE0333302	निर्वाचक का नाम : झालाराम पिता का नाम: ईराराम गृह संख्या : 42 उम्र : 35 लिंग : पुरुष	फोटो उपलब्ध
412	NAE0368027	निर्वाचक का नाम : गीता देवी पति का नाम: झालाराम गृह संख्या : 42 उम्र : 34 लिंग : महिला	फोटो उपलब्ध	413	NAE1408814	निर्वाचक का नाम : जामता राम पिता का नाम: इरा राम गृह संख्या : 42 उम्र : 26 लिंग : पुरुष	फोटो उपलब्ध	414	KLC1451228	निर्वाचक का नाम : मांगा पिता का नाम: चोपा गृह संख्या : 43 उम्र : 72 लिंग : पुरुष	फोटो उपलब्ध
415	RJ/22/172/165139	निर्वाचक का नाम : भीखा पिता का नाम: चोपा गृह संख्या : 43 उम्र : 65 लिंग : पुरुष	फोटो उपलब्ध	416	RJ/22/172/165464	निर्वाचक का नाम : सुन्दर पति का नाम: भीखा गृह संख्या : 43 उम्र : 60 लिंग : महिला	फोटो उपलब्ध	417	KLC2112696	निर्वाचक का नाम : झमू पति का नाम: भमरा गृह संख्या : 43 उम्र : 55 लिंग : महिला	फोटो उपलब्ध
418	NAE0368043	निर्वाचक का नाम : कनको पति का नाम: मोडाराम गृह संख्या : 43 उम्र : 38 लिंग : महिला	फोटो उपलब्ध	419	NAE0368035	निर्वाचक का नाम : मोडाराम पिता का नाम: मांगाराम गृह संख्या : 43 उम्र : 37 लिंग : पुरुष	फोटो उपलब्ध	420	NAE0368050	निर्वाचक का नाम : रणजीत पिता का नाम: भीखाराम गृह संख्या : 43 उम्र : 36 लिंग : पुरुष	फोटो उपलब्ध
421	NAE0236299	निर्वाचक का नाम : गणपतराम पिता का नाम: भीखाराम गृह संख्या : 43 उम्र : 36 लिंग : पुरुष	फोटो उपलब्ध	422	NAE0368068	निर्वाचक का नाम : जोराराम पिता का नाम: भीखाराम गृह संख्या : 43 उम्र : 35 लिंग : पुरुष	फोटो उपलब्ध	423	NAE1127240	निर्वाचक का नाम : वजाराम पिता का नाम: मांगाराम गृह संख्या : 43 उम्र : 35 लिंग : पुरुष	फोटो उपलब्ध

424	NAE0812354	निर्वाचक का नाम : कोकू देवी पति का नाम: गणपतराम गृह संख्या : 43 उम्र : 32 लिंग : महिला	फोटो उपलब्ध	425	NAE0812339	निर्वाचक का नाम : कविता देवी पति का नाम: वजारांम गृह संख्या : 43 उम्र : 31 लिंग : महिला	फोटो उपलब्ध	426	NAE0812347	निर्वाचक का नाम : अमिया देवी पति का नाम: रणजीत गृह संख्या : 43 उम्र : 31 लिंग : महिला	फोटो उपलब्ध
427	NAE1758028	निर्वाचक का नाम : सूरा राम पिता का नाम: भीका राम गृह संख्या : 43 उम्र : 29 लिंग : पुरुष	फोटो उपलब्ध	428	NAE2008472	निर्वाचक का नाम : देसू देवी पति का नाम: जौरा राम गृह संख्या : 43 उम्र : 29 लिंग : महिला	फोटो उपलब्ध	429	NAE1688894	निर्वाचक का नाम : प्रकाश कुमार पिता का नाम: भीखा राम गृह संख्या : 43 उम्र : 23 लिंग : पुरुष	फोटो उपलब्ध
430	RJ/22/172/165119	निर्वाचक का नाम : बगदा पिता का नाम: गजा गृह संख्या : 44 उम्र : 71 लिंग : पुरुष	फोटो उपलब्ध	431	RJ/22/172/165238	निर्वाचक का नाम : देमा पति का नाम: बगदा गृह संख्या : 44 उम्र : 69 लिंग : महिला	फोटो उपलब्ध	432	KLC1564350	निर्वाचक का नाम : करना राम पिता का नाम: बगदाराम गृह संख्या : 44 उम्र : 47 लिंग : पुरुष	फोटो उपलब्ध
433	KLC1564368	निर्वाचक का नाम : मफरी देवी पति का नाम: करना राम गृह संख्या : 44 उम्र : 45 लिंग : महिला	फोटो उपलब्ध	434	NAE2154664	निर्वाचक का नाम : कस्तु कुमारी पिता का नाम: करना राम गृह संख्या : 44 उम्र : 21 लिंग : महिला	फोटो उपलब्ध	435	NAE2225613	निर्वाचक का नाम : गीता कुमारी पिता का नाम: करना राम गृह संख्या : 44 उम्र : 19 लिंग : महिला	फोटो उपलब्ध
436	NAE1960533	निर्वाचक का नाम : करना राम पिता का नाम: पूनमा राम गृह संख्या : 58 उम्र : 20 लिंग : पुरुष	फोटो उपलब्ध	437	KLC2198885	निर्वाचक का नाम : जमाखां पिता का नाम: भीखा खॉ गृह संख्या : 198 उम्र : 43 लिंग : पुरुष	फोटो उपलब्ध	438	NAE1220953	निर्वाचक का नाम : मोड़ा राम पिता का नाम: नागजी गृह संख्या : 198 उम्र : 31 लिंग : पुरुष	फोटो उपलब्ध
439	NAE1220961	निर्वाचक का नाम : रेशमा देवी पति का नाम: मोड़ा राम गृह संख्या : 198 उम्र : 31 लिंग : महिला	फोटो उपलब्ध								

440	RJ/22/172/165223	निर्वाचक का नाम : अमियां पति का नाम: रूगनाथा गृह संख्या : 46 उम्र : 90 लिंग : महिला	फोटो उपलब्ध	441	RJ/22/172/165398	निर्वाचक का नाम : गुलाबा पिता का नाम: रूगनाथा गृह संख्या : 46 उम्र : 70 लिंग : पुरुष	फोटो उपलब्ध	442	RJ/22/172/165216	निर्वाचक का नाम : मफरी पति का नाम: गुलाबा गृह संख्या : 46 उम्र : 68 लिंग : महिला	फोटो उपलब्ध
443	RJ/22/172/165308	निर्वाचक का नाम : लाधा पिता का नाम: रूगनाथा गृह संख्या : 46 उम्र : 65 लिंग : पुरुष	फोटो उपलब्ध	444	RJ/22/172/165218	निर्वाचक का नाम : कैलाश देवी पति का नाम: लाधाराम गृह संख्या : 46 उम्र : 62 लिंग : महिला	फोटो उपलब्ध	445	NAE0148833	निर्वाचक का नाम : सुकी पति का नाम: मदा गृह संख्या : 46 उम्र : 47 लिंग : महिला	फोटो उपलब्ध
446	NAE0148825	निर्वाचक का नाम : जगाराम राजपुरोहित पिता का नाम: गुलाब जी गृह संख्या : 46 उम्र : 37 लिंग : पुरुष	फोटो उपलब्ध	447	NAE0148965	निर्वाचक का नाम : देसु राजपुरोहित पति का नाम: जगाराम राजपुरोहित गृह संख्या : 46 उम्र : 36 लिंग : महिला	फोटो उपलब्ध	448	NAE1158294	निर्वाचक का नाम : सगनाराम पिता का नाम: गुलाबा राम गृह संख्या : 46 उम्र : 32 लिंग : पुरुष	फोटो उपलब्ध
449	NAE1618487	निर्वाचक का नाम : कान्ति लाल राजपुरोहित पिता का नाम: लाधा राम राजपुरोहित गृह संख्या : 46 उम्र : 28 लिंग : पुरुष	फोटो उपलब्ध	450	NAE1618529	निर्वाचक का नाम : नरपत कुमार पिता का नाम: लता राम गृह संख्या : 46 उम्र : 28 लिंग : पुरुष	फोटो उपलब्ध	451	NAE1736560	निर्वाचक का नाम : रसाल कंवर राजपुरोहित पति का नाम: कान्ति लाल राजपुरोहित गृह संख्या : 46 उम्र : 28 लिंग : महिला	फोटो उपलब्ध
452	NAE2063535	निर्वाचक का नाम : हरसन कुमार पिता का नाम: मदा राम गृह संख्या : 46 उम्र : 20 लिंग : पुरुष	फोटो उपलब्ध	453	RJ/22/172/165009	निर्वाचक का नाम : झीणी पति का नाम: धर्मा गृह संख्या : 47 उम्र : 75 लिंग : महिला	फोटो उपलब्ध	454	KLC2112944	निर्वाचक का नाम : मोडाराम पिता का नाम: धर्मा गृह संख्या : 47 उम्र : 53 लिंग : पुरुष	फोटो उपलब्ध
455	KLC1753961	निर्वाचक का नाम : कपूरा राम पिता का नाम: धर्मा गृह संख्या : 47 उम्र : 48 लिंग : पुरुष	फोटो उपलब्ध	456	KLC2112928	निर्वाचक का नाम : राणी पति का नाम: मोडा राम गृह संख्या : 47 उम्र : 47 लिंग : महिला	फोटो उपलब्ध	457	KLC1753979	निर्वाचक का नाम : दाडमी पति का नाम: कपूरा राम गृह संख्या : 47 उम्र : 46 लिंग : महिला	फोटो उपलब्ध
458	NAE0466276	निर्वाचक का नाम : सावलाराम पिता का नाम: धर्मराम गृह संख्या : 47 उम्र : 35 लिंग : पुरुष	फोटो उपलब्ध	459	NAE0812362	निर्वाचक का नाम : कैलाश देवी पति का नाम: सावलाराम गृह संख्या : 47 उम्र : 33 लिंग : महिला	फोटो उपलब्ध	460	NAE1688860	निर्वाचक का नाम : दलपत कुमार पिता का नाम: कपुराराम गृह संख्या : 47 उम्र : 23 लिंग : पुरुष	फोटो उपलब्ध
461	RJ/22/172/165219	निर्वाचक का नाम : अन्तरा पति का नाम: नरसा गृह संख्या : 48 उम्र : 75 लिंग : महिला	फोटो उपलब्ध	462	NAE0370908	निर्वाचक का नाम : मूला राम पिता का नाम: नरसा गृह संख्या : 48 उम्र : 45 लिंग : पुरुष	फोटो उपलब्ध	463	NAE0370890	निर्वाचक का नाम : पूनमा राम पिता का नाम: नरसा गृह संख्या : 48 उम्र : 43 लिंग : पुरुष	फोटो उपलब्ध
464	NAE0236323	निर्वाचक का नाम : संगीता देवी पति का नाम: मुलाराम गृह संख्या : 48 उम्र : 38 लिंग : महिला	फोटो उपलब्ध	465	NAE0401588	निर्वाचक का नाम : बाबुलाल पिता का नाम: नरसाराम गृह संख्या : 48 उम्र : 38 लिंग : पुरुष	फोटो उपलब्ध	466	NAE0236927	निर्वाचक का नाम : नपाराम पिता का नाम: नरसाराम गृह संख्या : 48 उम्र : 36 लिंग : पुरुष	फोटो उपलब्ध
467	NAE1568039	निर्वाचक का नाम : ताजो देवी पति का नाम: बाबु लाल गृह संख्या : 48 उम्र : 35 लिंग : महिला	फोटो उपलब्ध	468	NAE1568054	निर्वाचक का नाम : पूरी देवी पति का नाम: पूनमा राम गृह संख्या : 48 उम्र : 34 लिंग : महिला	फोटो उपलब्ध	469	RJ/22/172/165430	निर्वाचक का नाम : मंगला पिता का नाम: तारा गृह संख्या : 49 उम्र : 63 लिंग : पुरुष	फोटो उपलब्ध

470	RJ/22/172/165222	निर्वाचक का नाम : लीला पति का नाम: मंगला गृह संख्या : 49 उम्र : 60 लिंग : महिला	फोटो उपलब्ध	471	NAE0021071	निर्वाचक का नाम : रणजीत पिता का नाम: तारा गृह संख्या : 49 उम्र : 44 लिंग : पुरुष	फोटो उपलब्ध	472	NAE2008175	निर्वाचक का नाम : मापी देवी पति का नाम: सुरेश कुमार गृह संख्या : 49 उम्र : 36 लिंग : महिला	फोटो उपलब्ध
473	NAE1127208	निर्वाचक का नाम : सुरेश कुमार पिता का नाम: मंगलाराम गृह संख्या : 49 उम्र : 34 लिंग : पुरुष	फोटो उपलब्ध	474	RJ/22/172/165015	निर्वाचक का नाम : भंवरा पिता का नाम: दीपा गृह संख्या : 50 उम्र : 52 लिंग : पुरुष	फोटो उपलब्ध	475	KLC1753987	निर्वाचक का नाम : सेजी पति का नाम: भंवरा गृह संख्या : 50 उम्र : 50 लिंग : महिला	फोटो उपलब्ध
476	NAE1046036	निर्वाचक का नाम : देसु देवी पति का नाम: रमेश कुमार गृह संख्या : 50 उम्र : 33 लिंग : महिला	फोटो उपलब्ध	477	NAE0428532	निर्वाचक का नाम : रमेश कुमार पिता का नाम: दीपाराम गृह संख्या : 50 उम्र : 33 लिंग : पुरुष	फोटो उपलब्ध	478	NAE1046010	निर्वाचक का नाम : झालाराम पिता का नाम: दीपाराम गृह संख्या : 50 उम्र : 30 लिंग : पुरुष	फोटो उपलब्ध
479	NAE1408848	निर्वाचक का नाम : जबराम पिता का नाम: भमराम गृह संख्या : 50 उम्र : 26 लिंग : पुरुष	फोटो उपलब्ध	480	NAE1688829	निर्वाचक का नाम : विक्रम कुमार पिता का नाम: भमराम गृह संख्या : 50 उम्र : 24 लिंग : पुरुष	फोटो उपलब्ध	481	NAE1642768	निर्वाचक का नाम : अशोक कुमार पिता का नाम: भवरा राम गृह संख्या : 50 उम्र : 24 लिंग : पुरुष	फोटो उपलब्ध
482	KLC1564376	निर्वाचक का नाम : छगना पिता का नाम: वीरमा राम गृह संख्या : 51 उम्र : 48 लिंग : पुरुष	फोटो उपलब्ध	483	KLC1564384	निर्वाचक का नाम : मफी पति का नाम: छगना राम गृह संख्या : 51 उम्र : 46 लिंग : महिला	फोटो उपलब्ध	484	KLC1564392	निर्वाचक का नाम : दरगा राम पिता का नाम: नानजी राम गृह संख्या : 52 उम्र : 50 लिंग : पुरुष	फोटो उपलब्ध
485	KLC1753995	निर्वाचक का नाम : लासी पति का नाम: दरगा राम गृह संख्या : 52 उम्र : 47 लिंग : महिला	फोटो उपलब्ध	486	NAE1411370	निर्वाचक का नाम : लीला राम पिता का नाम: दरगा राम गृह संख्या : 52 उम्र : 28 लिंग : पुरुष	फोटो उपलब्ध	487	NAE1816156	निर्वाचक का नाम : पवनी देवी पति का नाम: कृष्ण कुमार गृह संख्या : 52 उम्र : 27 लिंग : महिला	फोटो उपलब्ध
488	NAE1642628	निर्वाचक का नाम : कृष्ण कुमार पिता का नाम: दरगा राम गृह संख्या : 52 उम्र : 26 लिंग : पुरुष	फोटो उपलब्ध	489	NAE2008217	निर्वाचक का नाम : प्यारी देवी पति का नाम: लीला राम गृह संख्या : 52 उम्र : 25 लिंग : महिला	फोटो उपलब्ध	490	NAE1643022	निर्वाचक का नाम : जेनेती देवी पति का नाम: नरपत कुमार गृह संख्या : 68 उम्र : 31 लिंग : महिला	फोटो उपलब्ध
491	NAE1220979	निर्वाचक का नाम : छगना राम पिता का नाम: महादेवा राम गृह संख्या : 68 उम्र : 29 लिंग : पुरुष	फोटो उपलब्ध								

492	NAE1548650	निर्वाचक का नाम : चंदन बाई पति का नाम: अमर सिंह गृह संख्या : 53 उम्र : 76 लिंग : महिला	फोटो उपलब्ध	493	RJ/22/172/165104	निर्वाचक का नाम : मंगल सिंह पिता का नाम: अमर सिंह गृह संख्या : 53 उम्र : 60 लिंग : पुरुष	फोटो उपलब्ध	494	RJ/22/172/165484	निर्वाचक का नाम : अर्जुन सिंह पिता का नाम: अमर सिंह गृह संख्या : 53 उम्र : 57 लिंग : पुरुष	फोटो उपलब्ध
495	KLC1754019	निर्वाचक का नाम : गणेश कंवर पति का नाम: मंगल सिंह गृह संख्या : 53 उम्र : 47 लिंग : महिला	फोटो उपलब्ध	496	KLC1754027	निर्वाचक का नाम : पूरम कंवर पति का नाम: अर्जुन सिंह गृह संख्या : 53 उम्र : 45 लिंग : महिला	फोटो उपलब्ध	497	RJ/22/172/165485	निर्वाचक का नाम : ढेल कंवर पति का नाम: पीर सिंह गृह संख्या : 54 उम्र : 85 लिंग : महिला	फोटो उपलब्ध
498	RJ/22/172/165486	निर्वाचक का नाम : शेल सिंह पिता का नाम: पीर सिंह गृह संख्या : 54 उम्र : 67 लिंग : पुरुष	फोटो उपलब्ध	499	RJ/22/172/165487	निर्वाचक का नाम : उस बाई पति का नाम: शैल सिंह गृह संख्या : 54 उम्र : 62 लिंग : महिला	फोटो उपलब्ध	500	RJ/22/172/165077	निर्वाचक का नाम : दप सिंह पिता का नाम: पीर सिंह गृह संख्या : 54 उम्र : 55 लिंग : पुरुष	फोटो उपलब्ध
501	KLC1754035	निर्वाचक का नाम : सूरज कंवर पति का नाम: दप सिंह गृह संख्या : 54 उम्र : 46 लिंग : महिला	फोटो उपलब्ध	502	NAE0998682	निर्वाचक का नाम : सवाई सिंह पिता का नाम: छेल सिंह गृह संख्या : 54 उम्र : 31 लिंग : पुरुष	फोटो उपलब्ध	503	NAE1752856	निर्वाचक का नाम : राजू सिंह पिता का नाम: दफ सिंह गृह संख्या : 54 उम्र : 28 लिंग : पुरुष	फोटो उपलब्ध
504	RJ/22/172/165053	निर्वाचक का नाम : कान सिंह पिता का नाम: देवी सिंह गृह संख्या : 55 उम्र : 67 लिंग : पुरुष	फोटो उपलब्ध	505	RJ/22/172/165488	निर्वाचक का नाम : जगल कंवर पति का नाम: कान सिंह गृह संख्या : 55 उम्र : 65 लिंग : महिला	फोटो उपलब्ध	506	RJ/22/172/165241	निर्वाचक का नाम : जबर सिंह पिता का नाम: देवी सिंह गृह संख्या : 55 उम्र : 62 लिंग : पुरुष	फोटो उपलब्ध
507	RJ/22/172/165078	निर्वाचक का नाम : नाथू सिंह पिता का नाम: देवी सिंह गृह संख्या : 55 उम्र : 59 लिंग : पुरुष	फोटो उपलब्ध	508	RJ/22/172/165080	निर्वाचक का नाम : पूरण सिंह पिता का नाम: देवी सिंह गृह संख्या : 55 उम्र : 55 लिंग : पुरुष	फोटो उपलब्ध	509	KLC1754043	निर्वाचक का नाम : सोरभ कंवर पति का नाम: जबर सिंह गृह संख्या : 55 उम्र : 49 लिंग : महिला	फोटो उपलब्ध
510	KLC1754050	निर्वाचक का नाम : हवीम कंवर पति का नाम: नाथू सिंह गृह संख्या : 55 उम्र : 47 लिंग : महिला	फोटो उपलब्ध	511	NAE0054726	निर्वाचक का नाम : पारस कुंवर पति का नाम: पूर्णसिंह गृह संख्या : 55 उम्र : 44 लिंग : महिला	फोटो उपलब्ध	512	NAE1127547	निर्वाचक का नाम : विक्रम कंवर पति का नाम: रणमलसिंह गृह संख्या : 55 उम्र : 36 लिंग : महिला	फोटो उपलब्ध
513	NAE1221027	निर्वाचक का नाम : श्याज कंवर पति का नाम: कालू सिंह गृह संख्या : 55 उम्र : 35 लिंग : महिला	फोटो उपलब्ध	514	NAE1220987	निर्वाचक का नाम : सुका कंवर पति का नाम: भगवान सिंह गृह संख्या : 55 उम्र : 32 लिंग : महिला	फोटो उपलब्ध	515	NAE1220995	निर्वाचक का नाम : भगवान सिंह पिता का नाम: छैल सिंह गृह संख्या : 55 उम्र : 31 लिंग : पुरुष	फोटो उपलब्ध
516	NAE1221019	निर्वाचक का नाम : जासु कंवर पति का नाम: सवाई सिंह गृह संख्या : 55 उम्र : 30 लिंग : महिला	फोटो उपलब्ध	517	NAE1088228	निर्वाचक का नाम : रणमल सिंह पिता का नाम: कानसिंह गृह संख्या : 55 उम्र : 30 लिंग : पुरुष	फोटो उपलब्ध	518	NAE1221001	निर्वाचक का नाम : सुमेर सिंह पिता का नाम: जब्बर सिंह गृह संख्या : 55 उम्र : 28 लिंग : पुरुष	फोटो उपलब्ध
519	NAE2007524	निर्वाचक का नाम : सोपा कंवर पिता का नाम: नाथू सिंह गृह संख्या : 55 उम्र : 25 लिंग : महिला	फोटो उपलब्ध	520	NAE2007516	निर्वाचक का नाम : पूजा कंवर पिता का नाम: नाथू सिंह गृह संख्या : 55 उम्र : 21 लिंग : महिला	फोटो उपलब्ध	521	NAE1977925	निर्वाचक का नाम : विपनेश कंवर पिता का नाम: नाथू सिंह गृह संख्या : 55 उम्र : 20 लिंग : महिला	फोटो उपलब्ध

विधान सभा क्षेत्र की संख्या व नाम : 143-भीनमाल
अनुभाग की संख्या व नाम : 10-राजपूतों का वास,कूडाधवेचा

522	NAE2017796
निर्वाचक का नाम : प्रवीण सिंह पिता का नाम: पूरण सिंह गृह संख्या : 55 उम्र : 20 लिंग : पुरुष	फोटो उपलब्ध

523	NAE2081024
निर्वाचक का नाम : भावना कंवर पिता का नाम: नाथू सिंह गृह संख्या : 55 उम्र : 20 लिंग : महिला	फोटो उपलब्ध

524	NAE2045649	निर्वाचक का नाम : पार्वती कुमारी पिता का नाम: पूनमा राम गृह संख्या : 05 उम्र : 21 लिंग : महिला	फोटो उपलब्ध	525	RJ/22/172/165207	निर्वाचक का नाम : कस्तू पति का नाम: वजा गृह संख्या : 56 उम्र : 83 लिंग : महिला	फोटो उपलब्ध	526	RJ/22/172/165017	निर्वाचक का नाम : भला पिता का नाम: वजा गृह संख्या : 56 उम्र : 63 लिंग : पुरुष	फोटो उपलब्ध
527	RJ/22/172/165214	निर्वाचक का नाम : लीलू पति का नाम: भला गृह संख्या : 56 उम्र : 57 लिंग : महिला	फोटो उपलब्ध	528	RJ/22/172/165489	निर्वाचक का नाम : चतरू पति का नाम: झाला गृह संख्या : 56 उम्र : 55 लिंग : महिला	फोटो उपलब्ध	529	NAE0428540	निर्वाचक का नाम : जोराराम पिता का नाम: भलाराम गृह संख्या : 56 उम्र : 33 लिंग : पुरुष	फोटो उपलब्ध
530	NAE0921148	निर्वाचक का नाम : ढपी देवी पति का नाम: जोराराम गृह संख्या : 56 उम्र : 33 लिंग : महिला	फोटो उपलब्ध	531	NAE1127430	निर्वाचक का नाम : वचनाराम पिता का नाम: भलाराम गृह संख्या : 56 उम्र : 30 लिंग : पुरुष	फोटो उपलब्ध	532	NAE1772292	निर्वाचक का नाम : कमला देवी पति का नाम: वचना राम गृह संख्या : 56 उम्र : 29 लिंग : महिला	फोटो उपलब्ध
533	RJ/22/172/165209	निर्वाचक का नाम : गंगा पति का नाम: छोंगा गृह संख्या : 57 उम्र : 80 लिंग : महिला	फोटो उपलब्ध	534	KLC1564400	निर्वाचक का नाम : पूनमा पिता का नाम: छोंगा गृह संख्या : 57 उम्र : 58 लिंग : पुरुष	फोटो उपलब्ध	535	RJ/22/172/165212	निर्वाचक का नाम : गंगा पति का नाम: पूनमा गृह संख्या : 57 उम्र : 56 लिंग : महिला	फोटो उपलब्ध
536	RJ/22/172/165146	निर्वाचक का नाम : करना पिता का नाम: छोंगा गृह संख्या : 57 उम्र : 53 लिंग : पुरुष	फोटो उपलब्ध	537	KLC1564418	निर्वाचक का नाम : इन्दु पति का नाम: करना राम गृह संख्या : 57 उम्र : 49 लिंग : महिला	फोटो उपलब्ध	538	NAE0998666	निर्वाचक का नाम : प्रकाश कुमार पिता का नाम: पूनमाराम गृह संख्या : 57 उम्र : 31 लिंग : पुरुष	फोटो उपलब्ध
539	NAE2014165	निर्वाचक का नाम : डाइ देवी पति का नाम: दला राम गृह संख्या : 57 उम्र : 30 लिंग : महिला	फोटो उपलब्ध	540	NAE2014157	निर्वाचक का नाम : दला राम पिता का नाम: करना राम गृह संख्या : 57 उम्र : 25 लिंग : पुरुष	फोटो उपलब्ध	541	NAE2063493	निर्वाचक का नाम : गोविंद कुमार पिता का नाम: करना राम गृह संख्या : 57 उम्र : 20 लिंग : पुरुष	फोटो उपलब्ध
542	RJ/22/172/165375	निर्वाचक का नाम : धना पिता का नाम: हेमा गृह संख्या : 58 उम्र : 73 लिंग : पुरुष	फोटो उपलब्ध	543	RJ/22/172/165022	निर्वाचक का नाम : मूली पति का नाम: धना गृह संख्या : 58 उम्र : 71 लिंग : महिला	फोटो उपलब्ध	544	NAE1626670	निर्वाचक का नाम : पूनमा राम पिता का नाम: धना राम गृह संख्या : 58 उम्र : 53 लिंग : पुरुष	फोटो उपलब्ध
545	KLC1564426	निर्वाचक का नाम : मोकी देवी पति का नाम: पूनमा राम गृह संख्या : 58 उम्र : 46 लिंग : महिला	फोटो उपलब्ध	546	NAE1906197	निर्वाचक का नाम : जमका कुमारी पिता का नाम: पूनमा राम गृह संख्या : 58 उम्र : 27 लिंग : महिला	फोटो उपलब्ध	547	RJ/22/172/165511	निर्वाचक का नाम : सुखी पति का नाम: माना गृह संख्या : 59 उम्र : 63 लिंग : महिला	फोटो उपलब्ध
548	KLC1564434	निर्वाचक का नाम : रूपाराम पिता का नाम: माना राम गृह संख्या : 59 उम्र : 45 लिंग : पुरुष	फोटो उपलब्ध	549	KLC1564442	निर्वाचक का नाम : जामताराम पिता का नाम: माना राम गृह संख्या : 59 उम्र : 45 लिंग : पुरुष	फोटो उपलब्ध	550	KLC2030005	निर्वाचक का नाम : रमकु देवी पति का नाम: रूपाराम गृह संख्या : 59 उम्र : 43 लिंग : महिला	फोटो उपलब्ध
551	NAE1088236	निर्वाचक का नाम : जबराराम पिता का नाम: मानाराम गृह संख्या : 59 उम्र : 41 लिंग : पुरुष	फोटो उपलब्ध	552	NAE0812222	निर्वाचक का नाम : सुजा देवी पति का नाम: जामताराम गृह संख्या : 59 उम्र : 34 लिंग : महिला	फोटो उपलब्ध	553	NAE0812214	निर्वाचक का नाम : देशू देवी पति का नाम: जबराराम गृह संख्या : 59 उम्र : 33 लिंग : महिला	फोटो उपलब्ध

554	NAE1867225	निर्वाचक का नाम : उगम कुमारी पिता का नाम: रुपा राम गृह संख्या : 59 उम्र : 21 लिंग : महिला	फोटो उपलब्ध	555	NAE2238731	निर्वाचक का नाम : दिना राम पिता का नाम: जामता राम गृह संख्या : 59 उम्र : 19 लिंग : पुरुष	फोटो उपलब्ध	556	NAE2249787	निर्वाचक का नाम : कविता कुमारी पिता का नाम: रुपा राम गृह संख्या : 59 उम्र : 19 लिंग : महिला	फोटो उपलब्ध
557	KLC1564467	निर्वाचक का नाम : देबू पति का नाम: मांगा राम गृह संख्या : 60 उम्र : 67 लिंग : महिला	फोटो उपलब्ध	558	RJ/22/172/165249	निर्वाचक का नाम : सांवला पिता का नाम: नारणा गृह संख्या : 60 उम्र : 57 लिंग : पुरुष	फोटो उपलब्ध	559	NAE0333815	निर्वाचक का नाम : बरजू पति का नाम: सांवला गृह संख्या : 60 उम्र : 55 लिंग : महिला	फोटो उपलब्ध
560	RJ/22/172/165200	निर्वाचक का नाम : तलछा पिता का नाम: नारणा गृह संख्या : 60 उम्र : 53 लिंग : पुरुष	फोटो उपलब्ध	561	KLC1754068	निर्वाचक का नाम : पंखी पति का नाम: तलछा गृह संख्या : 60 उम्र : 49 लिंग : महिला	फोटो उपलब्ध	562	KLC1564459	निर्वाचक का नाम : रतना पिता का नाम: नारणा गृह संख्या : 60 उम्र : 43 लिंग : पुरुष	फोटो उपलब्ध
563	NAE0333633	निर्वाचक का नाम : विजेश कुमार पिता का नाम: अमरा गृह संख्या : 60 उम्र : 40 लिंग : पुरुष	फोटो उपलब्ध	564	NAE1411438	निर्वाचक का नाम : ममता देवी पति का नाम: रतना राम गृह संख्या : 60 उम्र : 38 लिंग : महिला	फोटो उपलब्ध	565	NAE0788364	निर्वाचक का नाम : छगनाराम पिता का नाम: मांगाराम गृह संख्या : 60 उम्र : 36 लिंग : पुरुष	फोटो उपलब्ध
566	NAE0333393	निर्वाचक का नाम : बालाराम पिता का नाम: मांगाराम गृह संख्या : 60 उम्र : 35 लिंग : पुरुष	फोटो उपलब्ध	567	NAE1419431	निर्वाचक का नाम : मंजू देवी पति का नाम: बालाराम गृह संख्या : 60 उम्र : 33 लिंग : महिला	फोटो उपलब्ध	568	NAE0466284	निर्वाचक का नाम : पारसाराम पिता का नाम: सावलाराम गृह संख्या : 60 उम्र : 32 लिंग : पुरुष	फोटो उपलब्ध
569	NAE1088251	निर्वाचक का नाम : पेपो देवी पति का नाम: छगनाराम गृह संख्या : 60 उम्र : 32 लिंग : महिला	फोटो उपलब्ध	570	NAE1221035	निर्वाचक का नाम : किरण सिंह पिता का नाम: छैल सिंह गृह संख्या : 60 उम्र : 31 लिंग : पुरुष	फोटो उपलब्ध	571	NAE1548783	निर्वाचक का नाम : केसा राम पिता का नाम: सावला राम गृह संख्या : 60 उम्र : 25 लिंग : पुरुष	फोटो उपलब्ध
572	NAE2025674	निर्वाचक का नाम : माफी देवी पति का नाम: लीला राम गृह संख्या : 60 उम्र : 25 लिंग : महिला	फोटो उपलब्ध	573	NAE2025641	निर्वाचक का नाम : लीला राम पिता का नाम: तलसा राम गृह संख्या : 60 उम्र : 23 लिंग : पुरुष	फोटो उपलब्ध	574	NAE1867233	निर्वाचक का नाम : डुंगरा राम पिता का नाम: सांवला राम गृह संख्या : 60 उम्र : 22 लिंग : पुरुष	फोटो उपलब्ध
575	NAE1817675	निर्वाचक का नाम : कमला देवी पति का नाम: प्रवीण कुमार चौधरी गृह संख्या : 119 उम्र : 32 लिंग : महिला	फोटो उपलब्ध								

576	NAE1411362	निर्वाचक का नाम : बीबा देवी पति का नाम: घेवा राम गृह संख्या : 34 उम्र : 38 लिंग : महिला	फोटो उपलब्ध	577	RJ/22/172/165148	निर्वाचक का नाम : शंकरा पिता का नाम: उका गृह संख्या : 61 उम्र : 68 लिंग : पुरुष	फोटो उपलब्ध	578	RJ/22/172/165229	निर्वाचक का नाम : लूंगा पति का नाम: शंकरा गृह संख्या : 61 उम्र : 65 लिंग : महिला	फोटो उपलब्ध
579	NAE0599761	निर्वाचक का नाम : पंकीदेवी पति का नाम: तेजाराम गृह संख्या : 61 उम्र : 39 लिंग : महिला	फोटो उपलब्ध	580	NAE0599803	निर्वाचक का नाम : बलवंता राम पिता का नाम: शंकराराम गृह संख्या : 61 उम्र : 36 लिंग : पुरुष	फोटो उपलब्ध	581	NAE0333401	निर्वाचक का नाम : तेजाराम पिता का नाम: शंकराराम गृह संख्या : 61 उम्र : 35 लिंग : पुरुष	फोटो उपलब्ध
582	NAE0889881	निर्वाचक का नाम : कविता देवी पति का नाम: रमेश कुमार गृह संख्या : 61 उम्र : 35 लिंग : महिला	फोटो उपलब्ध	583	NAE1088269	निर्वाचक का नाम : रेशमाराम पिता का नाम: शंकराराम गृह संख्या : 61 उम्र : 33 लिंग : पुरुष	फोटो उपलब्ध	584	NAE1158328	निर्वाचक का नाम : कविता देवी पति का नाम: अणदाराम गृह संख्या : 61 उम्र : 31 लिंग : महिला	फोटो उपलब्ध
585	NAE1411453	निर्वाचक का नाम : महेंद्र कुमार पिता का नाम: शंकरा राम गृह संख्या : 61 उम्र : 26 लिंग : पुरुष	फोटो उपलब्ध	586	NAE1688936	निर्वाचक का नाम : बसंती कुमारी पति का नाम: महेंद्र कुमार गृह संख्या : 61 उम्र : 24 लिंग : महिला	फोटो उपलब्ध	587	RJ/22/172/165147	निर्वाचक का नाम : मेघा पिता का नाम: भगा गृह संख्या : 62 उम्र : 65 लिंग : पुरुष	फोटो उपलब्ध
588	KLC1564475	निर्वाचक का नाम : सुआ देवी पति का नाम: मेघा राम गृह संख्या : 62 उम्र : 63 लिंग : महिला	फोटो उपलब्ध	589	NAE2150464	निर्वाचक का नाम : जोरा राम पिता का नाम: मेघा राम गृह संख्या : 62 उम्र : 22 लिंग : पुरुष	फोटो उपलब्ध	590	RJ/22/172/165186	निर्वाचक का नाम : भोमा पिता का नाम: पारा गृह संख्या : 63 उम्र : 57 लिंग : पुरुष	फोटो उपलब्ध
591	RJ/22/172/165230	निर्वाचक का नाम : सीता पति का नाम: भोमा गृह संख्या : 63 उम्र : 55 लिंग : महिला	फोटो उपलब्ध	592	NAE1408921	निर्वाचक का नाम : लक्ष्मी देवी पति का नाम: प्रभू राम गृह संख्या : 63 उम्र : 29 लिंग : महिला	फोटो उपलब्ध	593	NAE1408889	निर्वाचक का नाम : प्रभू राम पिता का नाम: भोमा राम गृह संख्या : 63 उम्र : 29 लिंग : पुरुष	फोटो उपलब्ध
594	NAE1740539	निर्वाचक का नाम : हीरा लाल परिहार पिता का नाम: भोमा राम गृह संख्या : 63 उम्र : 27 लिंग : पुरुष	फोटो उपलब्ध	595	NAE1740422	निर्वाचक का नाम : कविता कुमारी पति का नाम: हीरा लाल परिहार गृह संख्या : 63 उम्र : 26 लिंग : महिला	फोटो उपलब्ध	596	KLC1353325	निर्वाचक का नाम : रंगू पति का नाम: देवा गृह संख्या : 64 उम्र : 100 लिंग : महिला	फोटो उपलब्ध
597	RJ/22/172/165372	निर्वाचक का नाम : चतरा पिता का नाम: देवा गृह संख्या : 64 उम्र : 75 लिंग : पुरुष	फोटो उपलब्ध	598	RJ/22/172/165508	निर्वाचक का नाम : भमरी पति का नाम: चतरा गृह संख्या : 64 उम्र : 73 लिंग : महिला	फोटो उपलब्ध	599	KLC2030013	निर्वाचक का नाम : चेलाराम पिता का नाम: चतराराम गृह संख्या : 64 उम्र : 46 लिंग : पुरुष	फोटो उपलब्ध
600	NAE0599753	निर्वाचक का नाम : मफरी देवी पति का नाम: चेलाराम गृह संख्या : 64 उम्र : 36 लिंग : महिला	फोटो उपलब्ध	601	NAE0599795	निर्वाचक का नाम : वचनाराम पिता का नाम: चतराराम गृह संख्या : 64 उम्र : 34 लिंग : पुरुष	फोटो उपलब्ध	602	NAE0599779	निर्वाचक का नाम : अन्तरोदेवी पति का नाम: छगनाराम गृह संख्या : 64 उम्र : 33 लिंग : महिला	फोटो उपलब्ध
603	NAE0599787	निर्वाचक का नाम : छगना राम मेघवाल पिता का नाम: चतरा राम मेघवाल गृह संख्या : 64 उम्र : 31 लिंग : पुरुष	फोटो उपलब्ध	604	NAE1410935	निर्वाचक का नाम : हेवन देवी पति का नाम: अणदा राम गृह संख्या : 64 उम्र : 30 लिंग : महिला	फोटो उपलब्ध	605	NAE1410901	निर्वाचक का नाम : अणदा राम पिता का नाम: चतरा राम गृह संख्या : 64 उम्र : 30 लिंग : पुरुष	फोटो उपलब्ध

606	NAE1568070
निर्वाचक का नाम : उगम देवी पति का नाम: वचना राम गृह संख्या : 64 उम्र : 29 लिंग : महिला	फोटो उपलब्ध

607	NAE0462622	निर्वाचक का नाम : हेमा पिता का नाम: भगवाना गृह संख्या : 65 उम्र : 98 लिंग : पुरुष	फोटो उपलब्ध	608	KLC1754076	निर्वाचक का नाम : लीलू पिता का नाम: हेमा गृह संख्या : 65 उम्र : 95 लिंग : महिला	फोटो उपलब्ध	609	NAE1623867	निर्वाचक का नाम : नाथा राम पिता का नाम: हेमा राम गृह संख्या : 65 उम्र : 72 लिंग : पुरुष	फोटो उपलब्ध
610	KLC2197895	निर्वाचक का नाम : सकू पति का नाम: नाथा गृह संख्या : 65 उम्र : 71 लिंग : महिला	फोटो उपलब्ध	611	KLC1754084	निर्वाचक का नाम : आदा पिता का नाम: हेमा गृह संख्या : 65 उम्र : 57 लिंग : पुरुष	फोटो उपलब्ध	612	KLC2197929	निर्वाचक का नाम : लक्ष्मी पति का नाम: आदा गृह संख्या : 65 उम्र : 56 लिंग : महिला	फोटो उपलब्ध
613	RJ/22/172/165491	निर्वाचक का नाम : जौरा पिता का नाम: हेमा गृह संख्या : 65 उम्र : 56 लिंग : पुरुष	फोटो उपलब्ध	614	KLC2197945	निर्वाचक का नाम : भागू पति का नाम: जौरा गृह संख्या : 65 उम्र : 49 लिंग : महिला	फोटो उपलब्ध	615	KLC1564483	निर्वाचक का नाम : वरधा पिता का नाम: हेमा गृह संख्या : 65 उम्र : 49 लिंग : पुरुष	फोटो उपलब्ध
616	NAE1127596	निर्वाचक का नाम : गणेशाराम पिता का नाम: नाथाराम गृह संख्या : 65 उम्र : 34 लिंग : पुरुष	फोटो उपलब्ध	617	NAE1127570	निर्वाचक का नाम : मोबताराम पिता का नाम: नाथाराम गृह संख्या : 65 उम्र : 32 लिंग : पुरुष	फोटो उपलब्ध	618	NAE1127588	निर्वाचक का नाम : नेधीराम पिता का नाम: नाथाराम गृह संख्या : 65 उम्र : 31 लिंग : पुरुष	फोटो उपलब्ध
619	NAE1127455	निर्वाचक का नाम : भमरी देवी पति का नाम: वरधाराम गृह संख्या : 65 उम्र : 30 लिंग : महिला	फोटो उपलब्ध	620	NAE2017630	निर्वाचक का नाम : भेरा राम पिता का नाम: जौरा राम गृह संख्या : 65 उम्र : 21 लिंग : पुरुष	फोटो उपलब्ध	621	RJ/22/172/165493	निर्वाचक का नाम : हरदा पिता का नाम: आम्बा गृह संख्या : 66 उम्र : 68 लिंग : पुरुष	फोटो उपलब्ध
622	KLC1353192	निर्वाचक का नाम : मथरा पति का नाम: हरदा गृह संख्या : 66 उम्र : 65 लिंग : महिला	फोटो उपलब्ध	623	NAE0333419	निर्वाचक का नाम : वचना पिता का नाम: केवा गृह संख्या : 66 उम्र : 44 लिंग : पुरुष	फोटो उपलब्ध	624	NAE1903848	निर्वाचक का नाम : बगदी देवी पति का नाम: वचना राम गृह संख्या : 66 उम्र : 30 लिंग : महिला	फोटो उपलब्ध
625	RJ/22/172/165065	निर्वाचक का नाम : अणसी पति का नाम: हडमता गृह संख्या : 67 उम्र : 55 लिंग : महिला	फोटो उपलब्ध	626	NAE0236430	निर्वाचक का नाम : नरसा पिता का नाम: आम्बा गृह संख्या : 67 उम्र : 47 लिंग : पुरुष	फोटो उपलब्ध	627	KLC2197960	निर्वाचक का नाम : सीता पति का नाम: नरसाराम गृह संख्या : 67 उम्र : 45 लिंग : महिला	फोटो उपलब्ध
628	NAE2149649	निर्वाचक का नाम : देवा राम पिता का नाम: हडमता राम गृह संख्या : 67 उम्र : 23 लिंग : पुरुष	फोटो उपलब्ध	629	NAE2135887	निर्वाचक का नाम : गीता कुमारी पिता का नाम: नरसाराम गृह संख्या : 67 उम्र : 20 लिंग : महिला	फोटो उपलब्ध	630	RJ/22/172/165111	निर्वाचक का नाम : भला पिता का नाम: दरगा गृह संख्या : 68 उम्र : 65 लिंग : पुरुष	फोटो उपलब्ध
631	RJ/22/172/165073	निर्वाचक का नाम : मफरी पति का नाम: भला गृह संख्या : 68 उम्र : 63 लिंग : महिला	फोटो उपलब्ध	632	RJ/22/172/165272	निर्वाचक का नाम : रिडमल पिता का नाम: दरगा गृह संख्या : 68 उम्र : 53 लिंग : पुरुष	फोटो उपलब्ध	633	NAE0054718	निर्वाचक का नाम : ढेपी पति का नाम: रिडमल गृह संख्या : 68 उम्र : 47 लिंग : महिला	फोटो उपलब्ध
634	NAE0428557	निर्वाचक का नाम : सुरेश कुमार पिता का नाम: भलाराम गृह संख्या : 68 उम्र : 35 लिंग : पुरुष	फोटो उपलब्ध	635	NAE1127125	निर्वाचक का नाम : नरपत कुमार पिता का नाम: भलाराम गृह संख्या : 68 उम्र : 30 लिंग : पुरुष	फोटो उपलब्ध	636	RJ/22/172/165239	निर्वाचक का नाम : मकना पिता का नाम: कला गृह संख्या : 70 उम्र : 70 लिंग : पुरुष	फोटो उपलब्ध

<p>637</p> <p>निर्वाचक का नाम : ढेपी पति का नाम: मकना गृह संख्या : 70 उम्र : 67 लिंग : महिला</p> <p>फोटो उपलब्ध</p>	<p>RJ/22/172/165063</p>	<p>638</p> <p>निर्वाचक का नाम : नरपतराम पिता का नाम: मकनाराम गृह संख्या : 70 उम्र : 46 लिंग : पुरुष</p> <p>फोटो उपलब्ध</p>	<p>KLC2113181</p>	<p>639</p> <p>निर्वाचक का नाम : काली देवी पति का नाम: नरपतराम गृह संख्या : 70 उम्र : 44 लिंग : महिला</p> <p>फोटो उपलब्ध</p>	<p>KLC2113173</p>
<p>640</p> <p>निर्वाचक का नाम : चतरा राम पिता का नाम: मकना राम गृह संख्या : 70 उम्र : 37 लिंग : पुरुष</p> <p>फोटो उपलब्ध</p>	<p>NAE0333385</p>	<p>641</p> <p>निर्वाचक का नाम : अजा राम पिता का नाम: मकना राम गृह संख्या : 70 उम्र : 35 लिंग : पुरुष</p> <p>फोटो उपलब्ध</p>	<p>NAE0333427</p>	<p>642</p> <p>निर्वाचक का नाम : सूरज देवी पति का नाम: चतरा राम गृह संख्या : 70 उम्र : 29 लिंग : महिला</p> <p>फोटो उपलब्ध</p>	<p>NAE1158393</p>
<p>643</p> <p>निर्वाचक का नाम : मफरी देवी पति का नाम: अजा राम गृह संख्या : 70 उम्र : 29 लिंग : महिला</p> <p>फोटो उपलब्ध</p>	<p>NAE1732775</p>	<p>644</p> <p>निर्वाचक का नाम : श्रवण कुमार पिता का नाम: नया राम गृह संख्या : 70 उम्र : 20 लिंग : पुरुष</p> <p>फोटो उपलब्ध</p>	<p>NAE2164887</p>	<p>645</p> <p>निर्वाचक का नाम : वरदा पिता का नाम: कला गृह संख्या : 71 उम्र : 62 लिंग : पुरुष</p> <p>फोटो उपलब्ध</p>	<p>RJ/22/172/165145</p>
<p>646</p> <p>निर्वाचक का नाम : अणची पति का नाम: वरदा गृह संख्या : 71 उम्र : 60 लिंग : महिला</p> <p>फोटो उपलब्ध</p>	<p>RJ/22/172/165064</p>	<p>647</p> <p>निर्वाचक का नाम : प्रकाश चौधरी पिता का नाम: वरधा राम गृह संख्या : 71 उम्र : 20 लिंग : पुरुष</p> <p>फोटो उपलब्ध</p>	<p>NAE2007995</p>		

648	NAE1571132	निर्वाचक का नाम : नीमा देवी पति का नाम: छगना राम गृह संख्या : 46 उम्र : 25 लिंग : महिला	फोटो उपलब्ध	649	RJ/22/172/165081	निर्वाचक का नाम : खसा पिता का नाम: जैरूपा गृह संख्या : 72 उम्र : 82 लिंग : पुरुष	फोटो उपलब्ध	650	RJ/22/172/165089	निर्वाचक का नाम : झीणी पति का नाम: खसा गृह संख्या : 72 उम्र : 80 लिंग : महिला	फोटो उपलब्ध
651	NAE0074955	निर्वाचक का नाम : पदमा पिता का नाम: खसा गृह संख्या : 72 उम्र : 53 लिंग : पुरुष	फोटो उपलब्ध	652	NAE0333641	निर्वाचक का नाम : देशु पति का नाम: पदमा राम गृह संख्या : 72 उम्र : 48 लिंग : महिला	फोटो उपलब्ध	653	NAE0333658	निर्वाचक का नाम : कालू राम पिता का नाम: खसा राम गृह संख्या : 72 उम्र : 47 लिंग : पुरुष	फोटो उपलब्ध
654	KLC1564509	निर्वाचक का नाम : गीता पति का नाम: कालू राम गृह संख्या : 72 उम्र : 46 लिंग : महिला	फोटो उपलब्ध	655	KLC1842327	निर्वाचक का नाम : मला पिता का नाम: जैरूपा गृह संख्या : 73 उम्र : 56 लिंग : पुरुष	फोटो उपलब्ध	656	KLC1564517	निर्वाचक का नाम : पंखी पति का नाम: मला राम गृह संख्या : 73 उम्र : 49 लिंग : महिला	फोटो उपलब्ध
657	NAE0074948	निर्वाचक का नाम : भंवरा राम पिता का नाम: प्रेमा राम गृह संख्या : 73 उम्र : 46 लिंग : पुरुष	फोटो उपलब्ध	658	NAE1751544	निर्वाचक का नाम : अंतरी भमराराम पुरोहीत पति का नाम: भमराराम पुरोहीत गृह संख्या : 73 उम्र : 32 लिंग : महिला	फोटो उपलब्ध	659	NAE1862796	निर्वाचक का नाम : वीरा राम पिता का नाम: मला राम गृह संख्या : 73 उम्र : 24 लिंग : पुरुष	फोटो उपलब्ध
660	RJ/22/172/165313	निर्वाचक का नाम : मोती पिता का नाम: दीपा गृह संख्या : 74 उम्र : 92 लिंग : पुरुष	फोटो उपलब्ध	661	RJ/22/172/165155	निर्वाचक का नाम : वाली पति का नाम: मोती गृह संख्या : 74 उम्र : 90 लिंग : महिला	फोटो उपलब्ध	662	KLC1564525	निर्वाचक का नाम : महादेवा पिता का नाम: मोती गृह संख्या : 74 उम्र : 64 लिंग : पुरुष	फोटो उपलब्ध
663	NAE1732643	निर्वाचक का नाम : केला पति का नाम: छगना राम गृह संख्या : 74 उम्र : 23 लिंग : महिला	फोटो उपलब्ध	664	NAE2017804	निर्वाचक का नाम : कृष्ण कुमार पिता का नाम: महादेवा राम गृह संख्या : 74 उम्र : 21 लिंग : पुरुष	फोटो उपलब्ध	665	RJ/22/172/165141	निर्वाचक का नाम : बगा पिता का नाम: दाना गृह संख्या : 75 उम्र : 88 लिंग : पुरुष	फोटो उपलब्ध
666	RJ/22/172/165072	निर्वाचक का नाम : उगी पति का नाम: बगा गृह संख्या : 75 उम्र : 85 लिंग : महिला	फोटो उपलब्ध	667	KLC1353291	निर्वाचक का नाम : शंकरा पिता का नाम: बगा गृह संख्या : 75 उम्र : 53 लिंग : पुरुष	फोटो उपलब्ध	668	KLC1841915	निर्वाचक का नाम : शान्ति पति का नाम: शंकरा राम गृह संख्या : 75 उम्र : 46 लिंग : महिला	फोटो उपलब्ध
669	NAE1902063	निर्वाचक का नाम : रमेश कुमार पिता का नाम: शंकरा राम गृह संख्या : 75 उम्र : 23 लिंग : पुरुष	फोटो उपलब्ध	670	NAE1903244	निर्वाचक का नाम : प्रियंका देवी पति का नाम: रमेश कुमार गृह संख्या : 75 उम्र : 23 लिंग : महिला	फोटो उपलब्ध	671	RJ/22/172/165074	निर्वाचक का नाम : सुखी पति का नाम: नथा गृह संख्या : 76 उम्र : 63 लिंग : महिला	फोटो उपलब्ध
672	NAE1088293	निर्वाचक का नाम : वचनाराम पिता का नाम: नथाराम गृह संख्या : 76 उम्र : 34 लिंग : पुरुष	फोटो उपलब्ध	673	NAE1088285	निर्वाचक का नाम : तारी देवी पति का नाम: बलवंताराम गृह संख्या : 76 उम्र : 33 लिंग : महिला	फोटो उपलब्ध	674	NAE1088301	निर्वाचक का नाम : सीमा देवी पति का नाम: वचनाराम गृह संख्या : 76 उम्र : 32 लिंग : महिला	फोटो उपलब्ध
675	NAE2025609	निर्वाचक का नाम : किशोर कुमार पिता का नाम: नाथू राम गृह संख्या : 76 उम्र : 20 लिंग : पुरुष	फोटो उपलब्ध								

676	RJ/22/172/165205	निर्वाचक का नाम : तेजा पिता का नाम: जेता गृह संख्या : 78 उम्र : 65 लिंग : पुरुष	फोटो उपलब्ध	677	RJ/22/172/165362	निर्वाचक का नाम : चूनी पिता का नाम: तेजा गृह संख्या : 78 उम्र : 63 लिंग : महिला	फोटो उपलब्ध	678	NAE0021246	निर्वाचक का नाम : गिरधारी पिता का नाम: जेता गृह संख्या : 78 उम्र : 63 लिंग : पुरुष	फोटो उपलब्ध
679	NAE0680663	निर्वाचक का नाम : कदणों पति का नाम: गिरधारी गृह संख्या : 78 उम्र : 61 लिंग : महिला	फोटो उपलब्ध	680	RJ/22/172/165370	निर्वाचक का नाम : हिमता पिता का नाम: जेता गृह संख्या : 78 उम्र : 61 लिंग : पुरुष	फोटो उपलब्ध	681	RJ/22/172/165365	निर्वाचक का नाम : पारू पति का नाम: हिमता गृह संख्या : 78 उम्र : 59 लिंग : महिला	फोटो उपलब्ध
682	KLC2113140	निर्वाचक का नाम : खंगारा पिता का नाम: जेता गृह संख्या : 78 उम्र : 53 लिंग : पुरुष	फोटो उपलब्ध	683	KLC2113157	निर्वाचक का नाम : मफरी देवी पति का नाम: खंगाराराम गृह संख्या : 78 उम्र : 44 लिंग : महिला	फोटो उपलब्ध	684	NAE0812230	निर्वाचक का नाम : वादली देवी पति का नाम: गणेशा राम गृह संख्या : 78 उम्र : 35 लिंग : महिला	फोटो उपलब्ध
685	NAE0921155	निर्वाचक का नाम : गणेशाराम पिता का नाम: तेजाराम गृह संख्या : 78 उम्र : 34 लिंग : पुरुष	फोटो उपलब्ध	686	NAE1045970	निर्वाचक का नाम : नानजीराम पिता का नाम: हिमताराम गृह संख्या : 78 उम्र : 33 लिंग : पुरुष	फोटो उपलब्ध	687	NAE1410943	निर्वाचक का नाम : भोमा राम पिता का नाम: तेजा राम गृह संख्या : 78 उम्र : 30 लिंग : पुरुष	फोटो उपलब्ध
688	RJ/22/172/165455	निर्वाचक का नाम : चंपा पति का नाम: छोगा गृह संख्या : 80 उम्र : 83 लिंग : महिला	फोटो उपलब्ध	689	RJ/22/172/165294	निर्वाचक का नाम : भला पिता का नाम: छोगा गृह संख्या : 80 उम्र : 55 लिंग : पुरुष	फोटो उपलब्ध	690	NAE0680655	निर्वाचक का नाम : सांवला पिता का नाम: छोगा गृह संख्या : 80 उम्र : 53 लिंग : पुरुष	फोटो उपलब्ध
691	NAE0788414	निर्वाचक का नाम : भावा पिता का नाम: छोगा गृह संख्या : 80 उम्र : 51 लिंग : पुरुष	फोटो उपलब्ध	692	NAE0921163	निर्वाचक का नाम : ढेपी देवी पति का नाम: भलाराम गृह संख्या : 80 उम्र : 48 लिंग : महिला	फोटो उपलब्ध	693	RJ/22/172/165062	निर्वाचक का नाम : तारी पति का नाम: लक्षमणा गृह संख्या : 81 उम्र : 83 लिंग : महिला	फोटो उपलब्ध
694	RJ/22/172/165149	निर्वाचक का नाम : जबरा पिता का नाम: लक्षमणा गृह संख्या : 81 उम्र : 57 लिंग : पुरुष	फोटो उपलब्ध	695	KLC1564541	निर्वाचक का नाम : झमका देवी पति का नाम: जबरा राम गृह संख्या : 81 उम्र : 50 लिंग : महिला	फोटो उपलब्ध	696	KLC1564558	निर्वाचक का नाम : अणदा पिता का नाम: लक्षमणा गृह संख्या : 81 उम्र : 46 लिंग : पुरुष	फोटो उपलब्ध
697	NAE0021857	निर्वाचक का नाम : छगना पिता का नाम: लक्षमणा गृह संख्या : 81 उम्र : 43 लिंग : पुरुष	फोटो उपलब्ध	698	NAE1088319	निर्वाचक का नाम : सौरम देवी पति का नाम: अणदाराम गृह संख्या : 81 उम्र : 43 लिंग : महिला	फोटो उपलब्ध	699	NAE1862747	निर्वाचक का नाम : रमेश कुमार पिता का नाम: जबरा राम गृह संख्या : 81 उम्र : 23 लिंग : पुरुष	फोटो उपलब्ध
700	NAE1860485	निर्वाचक का नाम : अशोक कुमार पिता का नाम: जबरा राम गृह संख्या : 81 उम्र : 22 लिंग : पुरुष	फोटो उपलब्ध	701	RJ/22/172/165385	निर्वाचक का नाम : कोकू पति का नाम: हीमा गृह संख्या : 82 उम्र : 63 लिंग : महिला	फोटो उपलब्ध	702	KLC1754092	निर्वाचक का नाम : गमाराम पिता का नाम: जवानाराम गृह संख्या : 82 उम्र : 60 लिंग : पुरुष	फोटो उपलब्ध
703	KLC1754100	निर्वाचक का नाम : जमना पति का नाम: गमा गृह संख्या : 82 उम्र : 55 लिंग : महिला	फोटो उपलब्ध	704	KLC1754118	निर्वाचक का नाम : उमा पिता का नाम: जवाना गृह संख्या : 82 उम्र : 53 लिंग : पुरुष	फोटो उपलब्ध	705	NAE2077691	निर्वाचक का नाम : मेहराराम हिमाजी चौधरी पिता का नाम: हिमाजी चौधरी गृह संख्या : 82 उम्र : 41 लिंग : पुरुष	फोटो उपलब्ध

Q 706 निर्वाचक का नाम : कदिना देवी मेहरा राम चौधरी पति का नाम: मेहरा राम चौधरी गृह संख्या : 82 उम्र : 37 लिंग : महिला	NAE2077725 फोटो उपलब्ध	707 निर्वाचक का नाम : गोदाराम पिता का नाम: हीमाराम गृह संख्या : 82 उम्र : 36 लिंग : पुरुष	NAE0599811 फोटो उपलब्ध	708 निर्वाचक का नाम : अजाराम पिता का नाम: गमनाराम गृह संख्या : 82 उम्र : 35 लिंग : पुरुष	NAE0529313 फोटो उपलब्ध
709 निर्वाचक का नाम : पंखू देवी पति का नाम: अजा राम गृह संख्या : 82 उम्र : 35 लिंग : महिला	NAE0401562 फोटो उपलब्ध	710 निर्वाचक का नाम : गीता देवी पति का नाम: गोदाराम गृह संख्या : 82 उम्र : 33 लिंग : महिला	NAE0889899 फोटो उपलब्ध	711 निर्वाचक का नाम : भानाराम पिता का नाम: हिमाराम गृह संख्या : 82 उम्र : 33 लिंग : पुरुष	NAE1127331 फोटो उपलब्ध
712 निर्वाचक का नाम : गेबाराम पिता का नाम: गमनाराम गृह संख्या : 82 उम्र : 32 लिंग : पुरुष	NAE0529305 फोटो उपलब्ध	713 निर्वाचक का नाम : पंखू देवी पति का नाम: ओमाराम गृह संख्या : 82 उम्र : 32 लिंग : महिला	NAE1127422 फोटो उपलब्ध	714 निर्वाचक का नाम : गीता देवी पति का नाम: गेबा राम गृह संख्या : 82 उम्र : 24 लिंग : महिला	NAE2007482 फोटो उपलब्ध
715 निर्वाचक का नाम : ओबा राम पिता का नाम: गमा राम गृह संख्या : 82 उम्र : 19 लिंग : पुरुष	NAE2158749 फोटो उपलब्ध	716 निर्वाचक का नाम : गोमी पति का नाम: जवाना गृह संख्या : 83 उम्र : 95 लिंग : महिला	RJ/22/172/165360 फोटो उपलब्ध	717 निर्वाचक का नाम : नीबा पिता का नाम: जवाना गृह संख्या : 83 उम्र : 55 लिंग : पुरुष	RJ/22/172/165112 फोटो उपलब्ध
718 निर्वाचक का नाम : डायी पति का नाम: नीबा गृह संख्या : 83 उम्र : 54 लिंग : महिला	RJ/22/172/165353 फोटो उपलब्ध	719 निर्वाचक का नाम : मदरुपा पिता का नाम: जवाना गृह संख्या : 83 उम्र : 44 लिंग : पुरुष	KLC1564582 फोटो उपलब्ध	720 निर्वाचक का नाम : देशु देवी पति का नाम: मनरूपाराम गृह संख्या : 83 उम्र : 44 लिंग : महिला	KLC2030021 फोटो उपलब्ध
721 निर्वाचक का नाम : रूपा राम पिता का नाम: निम्बा राम गृह संख्या : 83 उम्र : 35 लिंग : पुरुष	NAE0401612 फोटो उपलब्ध	722 निर्वाचक का नाम : गीता देवी पिता का नाम: रुपा राम गृह संख्या : 83 उम्र : 33 लिंग : महिला	NAE1417260 फोटो उपलब्ध	723 निर्वाचक का नाम : परखाराम पिता का नाम: निम्बाराम गृह संख्या : 83 उम्र : 30 लिंग : पुरुष	NAE1127059 फोटो उपलब्ध
724 निर्वाचक का नाम : लीलाराम पिता का नाम: निंबाराम गृह संख्या : 83 उम्र : 26 लिंग : पुरुष	NAE1417203 फोटो उपलब्ध	725 निर्वाचक का नाम : कमला देवी पति का नाम: परखाराम गृह संख्या : 83 उम्र : 24 लिंग : महिला	NAE2093003 फोटो उपलब्ध	726 निर्वाचक का नाम : रेखा देवी पति का नाम: लीला राम गृह संख्या : 83 उम्र : 23 लिंग : महिला	NAE2093185 फोटो उपलब्ध
727 निर्वाचक का नाम : नरपत कुमार पिता का नाम: मदरुपा राम गृह संख्या : 83 उम्र : 21 लिंग : पुरुष	NAE1816149 फोटो उपलब्ध	728 निर्वाचक का नाम : रमेश कुमार पिता का नाम: मदरुपा राम गृह संख्या : 83 उम्र : 19 लिंग : पुरुष	NAE2156388 फोटो उपलब्ध	729 निर्वाचक का नाम : जोगी पिता का नाम: खीमा गृह संख्या : 84 उम्र : 80 लिंग : पुरुष	RJ/22/172/166033 फोटो उपलब्ध
730 निर्वाचक का नाम : सादुला पिता का नाम: जोगी गृह संख्या : 84 उम्र : 57 लिंग : पुरुष	RJ/22/172/165503 फोटो उपलब्ध	731 निर्वाचक का नाम : नावी पति का नाम: सादुला गृह संख्या : 84 उम्र : 56 लिंग : महिला	RJ/22/172/165357 फोटो उपलब्ध	732 निर्वाचक का नाम : मूला पिता का नाम: जोगी गृह संख्या : 84 उम्र : 55 लिंग : पुरुष	RJ/22/172/165151 फोटो उपलब्ध
733 निर्वाचक का नाम : छगन पति का नाम: मूला गृह संख्या : 84 उम्र : 54 लिंग : महिला	KLC1353267 फोटो उपलब्ध	734 निर्वाचक का नाम : तेजा राम पिता का नाम: जोगी राम गृह संख्या : 84 उम्र : 46 लिंग : पुरुष	KLC2030039 फोटो उपलब्ध	735 निर्वाचक का नाम : कमला पति का नाम: तेजा राम गृह संख्या : 84 उम्र : 43 लिंग : महिला	KLC1564590 फोटो उपलब्ध

736	NAE0998674	निर्वाचक का नाम : भानाराम पिता का नाम: सादूलाराम गृह संख्या : 84 उम्र : 31 लिंग : पुरुष	फोटो उपलब्ध	737	NAE1045988	निर्वाचक का नाम : वरदाराम पिता का नाम: मूलाराम गृह संख्या : 84 उम्र : 30 लिंग : पुरुष	फोटो उपलब्ध	738	NAE1158336	निर्वाचक का नाम : वदनो देवी पति का नाम: भाना राम गृह संख्या : 84 उम्र : 28 लिंग : महिला	फोटो उपलब्ध
739	NAE1158344	निर्वाचक का नाम : मोवना राम पिता का नाम: सादुला राम गृह संख्या : 84 उम्र : 28 लिंग : पुरुष	फोटो उपलब्ध	740	NAE1733021	निर्वाचक का नाम : पारसा राम पिता का नाम: सादुला राम गृह संख्या : 84 उम्र : 24 लिंग : पुरुष	फोटो उपलब्ध	741	NAE1771054	निर्वाचक का नाम : गीता पति का नाम: मोवना राम गृह संख्या : 84 उम्र : 22 लिंग : महिला	फोटो उपलब्ध
742	NAE2007490	निर्वाचक का नाम : पारस देवी पति का नाम: वरदा राम गृह संख्या : 84 उम्र : 22 लिंग : महिला	फोटो उपलब्ध	743	NAE1992262	निर्वाचक का नाम : हरसन राम पिता का नाम: तेजा राम गृह संख्या : 84 उम्र : 20 लिंग : पुरुष	फोटो उपलब्ध	744	RJ/22/172/165504	निर्वाचक का नाम : आदा पिता का नाम: खीमा गृह संख्या : 85 उम्र : 65 लिंग : पुरुष	फोटो उपलब्ध
745	RJ/22/172/165352	निर्वाचक का नाम : हुआ पति का नाम: आदा गृह संख्या : 85 उम्र : 63 लिंग : महिला	फोटो उपलब्ध	746	KLC1564608	निर्वाचक का नाम : बाबूराम पिता का नाम: आदा राम गृह संख्या : 85 उम्र : 47 लिंग : पुरुष	फोटो उपलब्ध	747	KLC1564616	निर्वाचक का नाम : लीलू पति का नाम: बाबू राम गृह संख्या : 85 उम्र : 45 लिंग : महिला	फोटो उपलब्ध
748	KLC2030419	निर्वाचक का नाम : सांवलाराम पिता का नाम: आदाराम गृह संख्या : 85 उम्र : 39 लिंग : पुरुष	फोटो उपलब्ध	749	NAE0236653	निर्वाचक का नाम : गेबाराम पिता का नाम: आदाराम गृह संख्या : 85 उम्र : 36 लिंग : पुरुष	फोटो उपलब्ध	750	NAE1158286	निर्वाचक का नाम : संतोषदेवी पति का नाम: सांवलाराम गृह संख्या : 85 उम्र : 29 लिंग : महिला	फोटो उपलब्ध
751	NAE1158278	निर्वाचक का नाम : सूरज देवी पति का नाम: गेबाराम गृह संख्या : 85 उम्र : 29 लिंग : महिला	फोटो उपलब्ध	752	NAE2029379	निर्वाचक का नाम : जगदीश कुमार पिता का नाम: बाबू राम गृह संख्या : 85 उम्र : 21 लिंग : पुरुष	फोटो उपलब्ध	753	RJ/22/172/165500	निर्वाचक का नाम : मांगा पिता का नाम: दाना गृह संख्या : 86 उम्र : 65 लिंग : पुरुष	फोटो उपलब्ध
754	RJ/22/172/165501	निर्वाचक का नाम : मैतो पति का नाम: मांगा गृह संख्या : 86 उम्र : 63 लिंग : महिला	फोटो उपलब्ध	755	NAE0054700	निर्वाचक का नाम : अगाराराम पिता का नाम: मांगाराम गृह संख्या : 86 उम्र : 42 लिंग : पुरुष	फोटो उपलब्ध	756	NAE0148775	निर्वाचक का नाम : देवु पति का नाम: अगरा राम गृह संख्या : 86 उम्र : 37 लिंग : महिला	फोटो उपलब्ध
757	NAE1625235	निर्वाचक का नाम : नेथी राम पिता का नाम: दाना राम गृह संख्या : 87 उम्र : 80 लिंग : पुरुष	फोटो उपलब्ध	758	NAE1625227	निर्वाचक का नाम : त्रिजो देवी पति का नाम: नेथी राम गृह संख्या : 87 उम्र : 77 लिंग : महिला	फोटो उपलब्ध	759	NAE1625250	निर्वाचक का नाम : सावला राम पिता का नाम: नेथी राम गृह संख्या : 87 उम्र : 55 लिंग : पुरुष	फोटो उपलब्ध
760	NAE1625219	निर्वाचक का नाम : सुखी देवी पति का नाम: सांवलाराम गृह संख्या : 87 उम्र : 54 लिंग : महिला	फोटो उपलब्ध	761	NAE1625201	निर्वाचक का नाम : वाला राम पिता का नाम: नेथी राम गृह संख्या : 87 उम्र : 50 लिंग : पुरुष	फोटो उपलब्ध	762	RJ/22/172/165532	निर्वाचक का नाम : पकाराम कलबी पिता का नाम: नेथीराम गृह संख्या : 87 उम्र : 48 लिंग : पुरुष	फोटो उपलब्ध
763	KLC1564624	निर्वाचक का नाम : देमो देवी पति का नाम: वाला राम गृह संख्या : 87 उम्र : 48 लिंग : महिला	फोटो उपलब्ध	764	KLC1839661	निर्वाचक का नाम : गजेन्द्र कुमार पिता का नाम: नेथी राम गृह संख्या : 87 उम्र : 43 लिंग : पुरुष	फोटो उपलब्ध	765	KLC2112936	निर्वाचक का नाम : चुकीदेवी पति का नाम: गजेन्द्रकुमार गृह संख्या : 87 उम्र : 42 लिंग : महिला	फोटो उपलब्ध

766	KLC2200053	निर्वाचक का नाम : कमलादेवी पति का नाम: पकाराम कलबी गृह संख्या : 87 उम्र : 36 लिंग : महिला	फोटो उपलब्ध	767	NAE2008092	निर्वाचक का नाम : भानो देवी पति का नाम: जगदीश कुमार गृह संख्या : 87 उम्र : 26 लिंग : महिला	फोटो उपलब्ध	768	NAE2007508	निर्वाचक का नाम : इंद्रा देवी पति का नाम: लीला राम गृह संख्या : 87 उम्र : 24 लिंग : महिला	फोटो उपलब्ध
769	NAE1961838	निर्वाचक का नाम : पारस कुमारी पिता का नाम: वाला राम गृह संख्या : 87 उम्र : 20 लिंग : महिला	फोटो उपलब्ध	770	RJ/22/172/165317	निर्वाचक का नाम : रूगनाथा पिता का नाम: प्रागा गृह संख्या : 88 उम्र : 85 लिंग : पुरुष	फोटो उपलब्ध	771	RJ/22/172/165381	निर्वाचक का नाम : केसी पति का नाम: रूगनाथा गृह संख्या : 88 उम्र : 83 लिंग : महिला	फोटो उपलब्ध
772	RJ/22/172/165319	निर्वाचक का नाम : औबा पिता का नाम: रावता गृह संख्या : 89 उम्र : 55 लिंग : पुरुष	फोटो उपलब्ध	773	RJ/22/172/165505	निर्वाचक का नाम : इन्दु पति का नाम: औबा गृह संख्या : 89 उम्र : 54 लिंग : महिला	फोटो उपलब्ध	774	NAE0812370	निर्वाचक का नाम : मंजू देवी पति का नाम: विरमाराम गृह संख्या : 89 उम्र : 31 लिंग : महिला	फोटो उपलब्ध
775	NAE0998807	निर्वाचक का नाम : वीरमाराम पिता का नाम: औबाराम गृह संख्या : 89 उम्र : 31 लिंग : पुरुष	फोटो उपलब्ध	776	RJ/22/172/165506	निर्वाचक का नाम : अमरा पिता का नाम: दीपा गृह संख्या : 90 उम्र : 65 लिंग : पुरुष	फोटो उपलब्ध	777	NAE0305623	निर्वाचक का नाम : प्रभुराम पिता का नाम: अमराराम गृह संख्या : 90 उम्र : 37 लिंग : पुरुष	फोटो उपलब्ध
778	NAE0599928	निर्वाचक का नाम : जगताराम पिता का नाम: अमराराम गृह संख्या : 90 उम्र : 36 लिंग : पुरुष	फोटो उपलब्ध	779	NAE0599837	निर्वाचक का नाम : केसीदेवी पति का नाम: जगताराम गृह संख्या : 90 उम्र : 33 लिंग : महिला	फोटो उपलब्ध				

780	RJ/22/172/165235	निर्वाचक का नाम : सांवला पिता का नाम: नरसा गृह संख्या : 92 उम्र : 60 लिंग : पुरुष	781	NAE0462788	निर्वाचक का नाम : अणसी पति का नाम: सांवलाराम गृह संख्या : 92 उम्र : 49 लिंग : महिला	782	NAE0021899	निर्वाचक का नाम : पंखू पति का नाम: होमा गृह संख्या : 92 उम्र : 46 लिंग : महिला
783	KLC1754126	निर्वाचक का नाम : मूंगी पति का नाम: हीमता गृह संख्या : 93 उम्र : 77 लिंग : महिला	784	NAE0466292	निर्वाचक का नाम : दरिगाराम पिता का नाम: हिमताराम गृह संख्या : 93 उम्र : 33 लिंग : पुरुष	785	NAE1756865	निर्वाचक का नाम : समनाराम पिता का नाम: हिम्मता राम गृह संख्या : 93 उम्र : 30 लिंग : पुरुष
786	NAE1757277	निर्वाचक का नाम : पुरी देवी अन्य: समनाराम गृह संख्या : 93 उम्र : 29 लिंग : पुरुष	787	RJ/22/172/165421	निर्वाचक का नाम : पता पिता का नाम: केसा गृह संख्या : 94 उम्र : 75 लिंग : पुरुष	788	RJ/22/172/165344	निर्वाचक का नाम : सुबटी पति का नाम: पता गृह संख्या : 94 उम्र : 73 लिंग : महिला
789	NAE0020966	निर्वाचक का नाम : मोडा राम पिता का नाम: पता राम गृह संख्या : 94 उम्र : 47 लिंग : पुरुष	790	NAE0148874	निर्वाचक का नाम : नपा राम पिता का नाम: पता राम गृह संख्या : 94 उम्र : 44 लिंग : पुरुष	791	NAE0020958	निर्वाचक का नाम : देमो देवी पति का नाम: मोडाराम गृह संख्या : 94 उम्र : 44 लिंग : महिला
792	KLC1353127	निर्वाचक का नाम : रेशम पति का नाम: भवरा गृह संख्या : 95 उम्र : 63 लिंग : महिला	793	RJ/22/172/165246	निर्वाचक का नाम : भादा पिता का नाम: दरगा गृह संख्या : 95 उम्र : 60 लिंग : पुरुष	794	KLC1451301	निर्वाचक का नाम : मोकी पति का नाम: भादा गृह संख्या : 95 उम्र : 58 लिंग : महिला
795	RJ/22/172/165427	निर्वाचक का नाम : धीबा पिता का नाम: दरगा गृह संख्या : 95 उम्र : 57 लिंग : पुरुष	796	NAE0020800	निर्वाचक का नाम : मोवन पति का नाम: धीबा गृह संख्या : 95 उम्र : 48 लिंग : महिला	797	KLC1754134	निर्वाचक का नाम : गमा राम पिता का नाम: दरगा राम गृह संख्या : 95 उम्र : 43 लिंग : पुरुष
798	NAE0462796	निर्वाचक का नाम : रेखा देवी पति का नाम: गमा राम गृह संख्या : 95 उम्र : 37 लिंग : महिला	799	NAE1408962	निर्वाचक का नाम : गीता देवी पति का नाम: दिनेश कुमार गृह संख्या : 95 उम्र : 32 लिंग : महिला	800	NAE2008209	निर्वाचक का नाम : फूली देवी पति का नाम: श्रवण कुमार गृह संख्या : 95 उम्र : 28 लिंग : महिला
801	NAE1408954	निर्वाचक का नाम : दिनेश कुमार पिता का नाम: भादा राम गृह संख्या : 95 उम्र : 27 लिंग : पुरुष	802	NAE1408996	निर्वाचक का नाम : श्रवण कुमार पिता का नाम: भादा राम गृह संख्या : 95 उम्र : 27 लिंग : पुरुष	803	NAE1571264	निर्वाचक का नाम : श्रवण कुमार पिता का नाम: भमरा राम गृह संख्या : 95 उम्र : 27 लिंग : पुरुष
804	NAE1775980	निर्वाचक का नाम : तेजा राम पिता का नाम: भादा राम गृह संख्या : 95 उम्र : 25 लिंग : पुरुष	805	NAE1863125	निर्वाचक का नाम : दरिया देवी पति का नाम: श्रवण कुमार गृह संख्या : 95 उम्र : 25 लिंग : महिला	806	RJ/22/172/165390	निर्वाचक का नाम : जोसी पिता का नाम: सदा गृह संख्या : 96 उम्र : 95 लिंग : पुरुष
807	RJ/22/172/165184	निर्वाचक का नाम : हडमता पति का नाम: जोसी गृह संख्या : 96 उम्र : 60 लिंग : महिला	808	KLC2198646	निर्वाचक का नाम : देसू पति का नाम: हडमता गृह संख्या : 96 उम्र : 59 लिंग : महिला	809	NAE0428565	निर्वाचक का नाम : रमेश कुमार पिता का नाम: जोशीराम गृह संख्या : 96 उम्र : 36 लिंग : पुरुष

810	NAE1127398	निर्वाचक का नाम : हेवन देवी पति का नाम: गुमानराम गृह संख्या : 96 उम्र : 31 लिंग : महिला	फोटो उपलब्ध	811	NAE1127406	निर्वाचक का नाम : गुमानराम पिता का नाम: हडमताराम गृह संख्या : 96 उम्र : 31 लिंग : पुरुष	फोटो उपलब्ध	812	RJ/22/172/166004	निर्वाचक का नाम : मकी पति का नाम: भोमा गृह संख्या : 97 उम्र : 80 लिंग : महिला	फोटो उपलब्ध
813	KLC2030047	निर्वाचक का नाम : रामाराम पिता का नाम: भोमा गृह संख्या : 97 उम्र : 43 लिंग : पुरुष	फोटो उपलब्ध	814	NAE1127372	निर्वाचक का नाम : सोवन देवी पति का नाम: रामाराम गृह संख्या : 97 उम्र : 42 लिंग : महिला	फोटो उपलब्ध	815	NAE1817493	निर्वाचक का नाम : जेता राम पिता का नाम: भोमा राम गृह संख्या : 97 उम्र : 30 लिंग : पुरुष	फोटो उपलब्ध
816	NAE1617752	निर्वाचक का नाम : पिता देवी पति का नाम: जेता राम गृह संख्या : 97 उम्र : 29 लिंग : महिला	फोटो उपलब्ध	817	NAE1618453	निर्वाचक का नाम : सागर देवी पति का नाम: वाजा राम गृह संख्या : 97 उम्र : 27 लिंग : महिला	फोटो उपलब्ध	818	NAE2007474	निर्वाचक का नाम : संतोष देवी पति का नाम: दजा राम गृह संख्या : 97 उम्र : 24 लिंग : महिला	फोटो उपलब्ध
819	KLC2030054	निर्वाचक का नाम : मसरा पिता का नाम: सदा गृह संख्या : 98 उम्र : 72 लिंग : पुरुष	फोटो उपलब्ध	820	RJ/22/172/165094	निर्वाचक का नाम : मफरी पति का नाम: मसरा गृह संख्या : 98 उम्र : 70 लिंग : महिला	फोटो उपलब्ध	821	KLC2030062	निर्वाचक का नाम : बलवता पिता का नाम: मसरा गृह संख्या : 98 उम्र : 44 लिंग : पुरुष	फोटो उपलब्ध
822	NAE1695741	निर्वाचक का नाम : पंछी देवी पति का नाम: बलवंत राम गृह संख्या : 98 उम्र : 41 लिंग : महिला	फोटो उपलब्ध	823	NAE0999029	निर्वाचक का नाम : अर्जुन कुमार पिता का नाम: मसराराम गृह संख्या : 98 उम्र : 35 लिंग : पुरुष	फोटो उपलब्ध	824	NAE1754654	निर्वाचक का नाम : उगम देवी पति का नाम: अर्जुन कुमार गृह संख्या : 98 उम्र : 34 लिंग : महिला	फोटो उपलब्ध
825	NAE1754795	निर्वाचक का नाम : गीता देवी पति का नाम: उदा राम गृह संख्या : 98 उम्र : 27 लिंग : महिला	फोटो उपलब्ध	826	RJ/22/172/165331	निर्वाचक का नाम : राहू पिता का नाम: सदा गृह संख्या : 99 उम्र : 67 लिंग : पुरुष	फोटो उपलब्ध	827	RJ/22/172/165290	निर्वाचक का नाम : मफरी पति का नाम: राहू गृह संख्या : 99 उम्र : 65 लिंग : महिला	फोटो उपलब्ध
828	KLC1564632	निर्वाचक का नाम : मोवना राम पिता का नाम: राहू गृह संख्या : 99 उम्र : 43 लिंग : पुरुष	फोटो उपलब्ध	829	NAE1617836	निर्वाचक का नाम : सेता राम पिता का नाम: राव राम गृह संख्या : 99 उम्र : 39 लिंग : पुरुष	फोटो उपलब्ध	830	RJ/22/172/165348	निर्वाचक का नाम : सांवला पिता का नाम: सदा गृह संख्या : 100 उम्र : 65 लिंग : पुरुष	फोटो उपलब्ध
831	NAE0020776	निर्वाचक का नाम : केसी पति का नाम: सांवला गृह संख्या : 100 उम्र : 63 लिंग : महिला	फोटो उपलब्ध	832	NAE0428573	निर्वाचक का नाम : जामताराम पिता का नाम: सांवलाराम गृह संख्या : 100 उम्र : 33 लिंग : पुरुष	फोटो उपलब्ध	833	NAE1088327	निर्वाचक का नाम : केलम देवी पति का नाम: जामताराम गृह संख्या : 100 उम्र : 33 लिंग : महिला	फोटो उपलब्ध
834	RJ/22/172/165426	निर्वाचक का नाम : सुन्दर पति का नाम: तारा गृह संख्या : 103 उम्र : 93 लिंग : महिला	फोटो उपलब्ध	835	RJ/22/172/165471	निर्वाचक का नाम : मसरा पिता का नाम: तारा गृह संख्या : 103 उम्र : 60 लिंग : पुरुष	फोटो उपलब्ध	836	RJ/22/172/165472	निर्वाचक का नाम : दरिया पति का नाम: मसरा गृह संख्या : 103 उम्र : 58 लिंग : महिला	फोटो उपलब्ध
837	RJ/22/172/165256	निर्वाचक का नाम : डूगरा पिता का नाम: तारा गृह संख्या : 103 उम्र : 55 लिंग : पुरुष	फोटो उपलब्ध	838	KLC1754159	निर्वाचक का नाम : रमकू पति का नाम: डूगरा राम गृह संख्या : 103 उम्र : 51 लिंग : महिला	फोटो उपलब्ध	839	KLC2030104	निर्वाचक का नाम : पेपो देवी पति का नाम: अगाराराम गृह संख्या : 103 उम्र : 44 लिंग : महिला	फोटो उपलब्ध

840	NAE1127109	निर्वाचक का नाम : भगवानाराम पिता का नाम: मसराराम गृह संख्या : 103 उम्र : 33 लिंग : पुरुष	फोटो उपलब्ध	841	NAE1127216	निर्वाचक का नाम : कमला देवी पति का नाम: रडमाराम गृह संख्या : 103 उम्र : 31 लिंग : महिला	फोटो उपलब्ध	842	NAE1127091	निर्वाचक का नाम : रडमाराम पिता का नाम: मसराराम गृह संख्या : 103 उम्र : 30 लिंग : पुरुष	फोटो उपलब्ध
843	NAE1760263	निर्वाचक का नाम : पंखु देवी पति का नाम: भगवाना राम गृह संख्या : 103 उम्र : 29 लिंग : महिला	फोटो उपलब्ध	844	NAE1773662	निर्वाचक का नाम : भरत पिता का नाम: मसरा राम गृह संख्या : 103 उम्र : 28 लिंग : पुरुष	फोटो उपलब्ध	845	RJ/22/172/165404	निर्वाचक का नाम : हेमा पिता का नाम: दीपा गृह संख्या : 104 उम्र : 85 लिंग : पुरुष	फोटो उपलब्ध
846	RJ/22/172/165406	निर्वाचक का नाम : बाजू पति का नाम: हेमा गृह संख्या : 104 उम्र : 83 लिंग : महिला	फोटो उपलब्ध	847	RJ/22/172/165407	निर्वाचक का नाम : घेवा पिता का नाम: हेमा गृह संख्या : 104 उम्र : 60 लिंग : पुरुष	फोटो उपलब्ध	848	RJ/22/172/165411	निर्वाचक का नाम : चम्पा पति का नाम: घेवा गृह संख्या : 104 उम्र : 58 लिंग : महिला	फोटो उपलब्ध
849	NAE0599845	निर्वाचक का नाम : शंभुराम पिता का नाम: हेमाराम गृह संख्या : 104 उम्र : 37 लिंग : पुरुष	फोटो उपलब्ध	850	NAE0599852	निर्वाचक का नाम : भंवरीदेवी पति का नाम: शंभुराम गृह संख्या : 104 उम्र : 36 लिंग : महिला	फोटो उपलब्ध	851	NAE1816230	निर्वाचक का नाम : खिदा राम पिता का नाम: घेवा राम गृह संख्या : 104 उम्र : 34 लिंग : पुरुष	फोटो उपलब्ध
852	NAE2007375	निर्वाचक का नाम : पुरी देवी पति का नाम: खिदा राम गृह संख्या : 104 उम्र : 30 लिंग : महिला	फोटो उपलब्ध	853	NAE2063501	निर्वाचक का नाम : विक्रम कुमार पिता का नाम: घेवा राम गृह संख्या : 104 उम्र : 25 लिंग : पुरुष	फोटो उपलब्ध	854	NAE2063519	निर्वाचक का नाम : सुरेश कुमार पिता का नाम: घेवा राम गृह संख्या : 104 उम्र : 22 लिंग : पुरुष	फोटो उपलब्ध
855	RJ/22/172/165409	निर्वाचक का नाम : झमू पति का नाम: मांगा गृह संख्या : 105 उम्र : 77 लिंग : महिला	फोटो उपलब्ध	856	KLC2201796	निर्वाचक का नाम : कोनाराम पिता का नाम: मांगाराम गृह संख्या : 105 उम्र : 47 लिंग : पुरुष	फोटो उपलब्ध	857	KLC2201812	निर्वाचक का नाम : शान्ति देवी पति का नाम: कोनाराम गृह संख्या : 105 उम्र : 45 लिंग : महिला	फोटो उपलब्ध
858	NAE0020743	निर्वाचक का नाम : रूपाराम पिता का नाम: मांगाराम गृह संख्या : 105 उम्र : 44 लिंग : पुरुष	फोटो उपलब्ध	859	NAE0599894	निर्वाचक का नाम : दाइमीदेवी पति का नाम: अनाराम गृह संख्या : 105 उम्र : 37 लिंग : महिला	फोटो उपलब्ध	860	NAE0599910	निर्वाचक का नाम : अन्नाराम पिता का नाम: मांगाराम गृह संख्या : 105 उम्र : 36 लिंग : पुरुष	फोटो उपलब्ध
861	NAE1863307	निर्वाचक का नाम : नगा राम पिता का नाम: मांगा राम गृह संख्या : 105 उम्र : 31 लिंग : पुरुष	फोटो उपलब्ध	862	RJ/22/172/165408	निर्वाचक का नाम : लालू पिता का नाम: दीपा गृह संख्या : 106 उम्र : 65 लिंग : पुरुष	फोटो उपलब्ध	863	RJ/22/172/165410	निर्वाचक का नाम : उगम पति का नाम: लालू गृह संख्या : 106 उम्र : 63 लिंग : महिला	फोटो उपलब्ध
864	NAE0788430	निर्वाचक का नाम : हीरो पिता का नाम: लालू गृह संख्या : 106 उम्र : 43 लिंग : पुरुष	फोटो उपलब्ध	865	NAE2081222	निर्वाचक का नाम : जोसना देवी पति का नाम: भीमा राम गृह संख्या : 106 उम्र : 39 लिंग : महिला	फोटो उपलब्ध	866	NAE0599860	निर्वाचक का नाम : दाइमीदेवी पति का नाम: हीराराम गृह संख्या : 106 उम्र : 38 लिंग : महिला	फोटो उपलब्ध
867	NAE0788422	निर्वाचक का नाम : भीमाराम पिता का नाम: लालुराम गृह संख्या : 106 उम्र : 37 लिंग : पुरुष	फोटो उपलब्ध	868	NAE2081198	निर्वाचक का नाम : राजू राम पिता का नाम: लालू राम गृह संख्या : 106 उम्र : 37 लिंग : पुरुष	फोटो उपलब्ध	869	NAE0599902	निर्वाचक का नाम : देशु देवी पति का नाम: रूपाराम गृह संख्या : 106 उम्र : 36 लिंग : महिला	फोटो उपलब्ध

870	NAE0788463	निर्वाचक का नाम : चूना पिता का नाम: दीपा गृह संख्या : 107 उम्र : 67 लिंग : पुरुष	फोटो उपलब्ध	871	KLC2200582	निर्वाचक का नाम : मोवना राम पिता का नाम: जोधाराम गृह संख्या : 108 उम्र : 51 लिंग : पुरुष	फोटो उपलब्ध	872	KLC2200301	निर्वाचक का नाम : सोरभ पति का नाम: मोवना राम गृह संख्या : 108 उम्र : 49 लिंग : महिला	फोटो उपलब्ध
873	NAE1983071	निर्वाचक का नाम : रमेश कुमार जो पिता का नाम: जोधाराम जी गृह संख्या : 108 उम्र : 27 लिंग : पुरुष	फोटो उपलब्ध	874	RJ/22/172/165247	निर्वाचक का नाम : हंजा पिता का नाम: खमा गृह संख्या : 109 उम्र : 87 लिंग : पुरुष	फोटो उपलब्ध	875	RJ/22/172/165442	निर्वाचक का नाम : सरमी पति का नाम: हंजा गृह संख्या : 109 उम्र : 85 लिंग : महिला	फोटो उपलब्ध
876	RJ/22/172/166009	निर्वाचक का नाम : गोरखा पिता का नाम: हंजा गृह संख्या : 109 उम्र : 60 लिंग : पुरुष	फोटो उपलब्ध	877	RJ/22/172/165099	निर्वाचक का नाम : दरिया पति का नाम: गोरखा गृह संख्या : 109 उम्र : 55 लिंग : महिला	फोटो उपलब्ध	878	KLC2030112	निर्वाचक का नाम : वरधाराम पिता का नाम: हंजा गृह संख्या : 109 उम्र : 50 लिंग : पुरुष	फोटो उपलब्ध
879	KLC2030120	निर्वाचक का नाम : रेखा पति का नाम: वरधा राम गृह संख्या : 109 उम्र : 48 लिंग : महिला	फोटो उपलब्ध	880	KLC2030138	निर्वाचक का नाम : शंकरा पिता का नाम: हंजा गृह संख्या : 109 उम्र : 46 लिंग : पुरुष	फोटो उपलब्ध	881	KLC1564640	निर्वाचक का नाम : बलवंता राम पिता का नाम: हंजा राम गृह संख्या : 109 उम्र : 44 लिंग : पुरुष	फोटो उपलब्ध
882	NAE1417179	निर्वाचक का नाम : पोसू देवी पति का नाम: शंकर राम गृह संख्या : 109 उम्र : 43 लिंग : महिला	फोटो उपलब्ध	883	NAE1127414	निर्वाचक का नाम : अन्तु देवी पति का नाम: नवाराम गृह संख्या : 109 उम्र : 39 लिंग : महिला	फोटो उपलब्ध	884	NAE1409010	निर्वाचक का नाम : दयालि देवी पति का नाम: अर्जुन राम गृह संख्या : 109 उम्र : 34 लिंग : महिला	फोटो उपलब्ध
885	NAE1417161	निर्वाचक का नाम : तलसी देवी पति का नाम: बलवंता राम गृह संख्या : 109 उम्र : 34 लिंग : महिला	फोटो उपलब्ध	886	NAE2008183	निर्वाचक का नाम : फीका राम पिता का नाम: वरधा राम गृह संख्या : 109 उम्र : 31 लिंग : पुरुष	फोटो उपलब्ध	887	NAE1127521	निर्वाचक का नाम : अर्जुनराम पिता का नाम: गोरखाराम गृह संख्या : 109 उम्र : 30 लिंग : पुरुष	फोटो उपलब्ध
888	NAE2014256	निर्वाचक का नाम : सुन्दर देवी पति का नाम: फीका राम गृह संख्या : 109 उम्र : 29 लिंग : महिला	फोटो उपलब्ध	889	NAE2008225	निर्वाचक का नाम : रामू देवी पति का नाम: विक्रम कुमार गृह संख्या : 109 उम्र : 26 लिंग : महिला	फोटो उपलब्ध	890	NAE2008233	निर्वाचक का नाम : विक्रम कुमार पिता का नाम: वरधा राम गृह संख्या : 109 उम्र : 26 लिंग : पुरुष	फोटो उपलब्ध
891	NAE1571314	निर्वाचक का नाम : उदा राम पिता का नाम: गोरखाराम गृह संख्या : 109 उम्र : 25 लिंग : पुरुष	फोटो उपलब्ध	892	NAE2194660	निर्वाचक का नाम : खेतु देवी पति का नाम: भीमा राम गृह संख्या : 109 उम्र : 21 लिंग : महिला	फोटो उपलब्ध	893	NAE2249803	निर्वाचक का नाम : भीमा राम पिता का नाम: गोरखा राम गृह संख्या : 109 उम्र : 19 लिंग : पुरुष	फोटो उपलब्ध
894	RJ/22/172/165102	निर्वाचक का नाम : सजनों पति का नाम: मना गृह संख्या : 110 उम्र : 85 लिंग : महिला	फोटो उपलब्ध	895	RJ/22/172/165452	निर्वाचक का नाम : किरगा पिता का नाम: मना गृह संख्या : 110 उम्र : 51 लिंग : पुरुष	फोटो उपलब्ध	896	KLC1564657	निर्वाचक का नाम : कौकू पति का नाम: केरिंगा गृह संख्या : 110 उम्र : 46 लिंग : महिला	फोटो उपलब्ध
897	KLC1564665	निर्वाचक का नाम : रमेश कुमार पिता का नाम: मना गृह संख्या : 110 उम्र : 43 लिंग : पुरुष	फोटो उपलब्ध	898	NAE1409036	निर्वाचक का नाम : राजा राम पिता का नाम: मना राम गृह संख्या : 110 उम्र : 30 लिंग : पुरुष	फोटो उपलब्ध	899	NAE1740547	निर्वाचक का नाम : मंजू देवी पति का नाम: राजा राम गृह संख्या : 110 उम्र : 30 लिंग : महिला	फोटो उपलब्ध

900	RJ/22/172/165182	निर्वाचक का नाम : जोसी पिता का नाम: खमा गृह संख्या : 111 उम्र : 73 लिंग : पुरुष	फोटो उपलब्ध	901	RJ/22/172/165096	निर्वाचक का नाम : मेतो पति का नाम: जोसी गृह संख्या : 111 उम्र : 70 लिंग : महिला	फोटो उपलब्ध	902	KLC1564673	निर्वाचक का नाम : तेजा राम पिता का नाम: जोसी गृह संख्या : 111 उम्र : 48 लिंग : पुरुष	फोटो उपलब्ध
903	KLC1754167	निर्वाचक का नाम : वरजू पति का नाम: भवा गृह संख्या : 111 उम्र : 48 लिंग : महिला	फोटो उपलब्ध	904	KLC1564681	निर्वाचक का नाम : सीता पति का नाम: तेजा राम गृह संख्या : 111 उम्र : 46 लिंग : महिला	फोटो उपलब्ध	905	KLC2200145	निर्वाचक का नाम : दलूदेवी पति का नाम: मोहनाराम गृह संख्या : 111 उम्र : 45 लिंग : महिला	फोटो उपलब्ध
906	KLC1564699	निर्वाचक का नाम : मोवना राम पिता का नाम: जोसी गृह संख्या : 111 उम्र : 43 लिंग : पुरुष	फोटो उपलब्ध	907	RJ/22/172/165180	निर्वाचक का नाम : बाबू पिता का नाम: खमा गृह संख्या : 112 उम्र : 57 लिंग : पुरुष	फोटो उपलब्ध	908	RJ/22/172/165443	निर्वाचक का नाम : पवनी पति का नाम: बाबू राम गृह संख्या : 112 उम्र : 54 लिंग : महिला	फोटो उपलब्ध
909	RJ/22/172/165444	निर्वाचक का नाम : भवा पिता का नाम: खमा गृह संख्या : 112 उम्र : 53 लिंग : पुरुष	फोटो उपलब्ध	910	KLC2030146	निर्वाचक का नाम : सका राम पिता का नाम: खमा गृह संख्या : 112 उम्र : 44 लिंग : पुरुष	फोटो उपलब्ध	911	KLC2030153	निर्वाचक का नाम : पंखु देवी पति का नाम: सकाराम गृह संख्या : 112 उम्र : 42 लिंग : महिला	फोटो उपलब्ध
912	NAE2008191	निर्वाचक का नाम : फेंसी देवी पति का नाम: दिनेश कुमार गृह संख्या : 112 उम्र : 29 लिंग : महिला	फोटो उपलब्ध	913	NAE1411677	निर्वाचक का नाम : दिनेश कुमार पिता का नाम: बाबू लाल गृह संख्या : 112 उम्र : 26 लिंग : पुरुष	फोटो उपलब्ध	914	NAE1785732	निर्वाचक का नाम : महेंद्र कुमार पिता का नाम: भवा राम गृह संख्या : 112 उम्र : 22 लिंग : पुरुष	फोटो उपलब्ध
915	NAE2150118	निर्वाचक का नाम : सुरेश कुमार पिता का नाम: भवा राम गृह संख्या : 112 उम्र : 19 लिंग : पुरुष	फोटो उपलब्ध								

916	RJ/22/172/165142	निर्वाचक का नाम : हरदा पिता का नाम: लाखा गृह संख्या : 113 उम्र : 65 लिंग : पुरुष	फोटो उपलब्ध	917	RJ/22/172/166028	निर्वाचक का नाम : मागू पिता का नाम: हरदा गृह संख्या : 113 उम्र : 63 लिंग : महिला	फोटो उपलब्ध	918	RJ/22/172/165114	निर्वाचक का नाम : राजा पिता का नाम: लाखा गृह संख्या : 113 उम्र : 55 लिंग : पुरुष	फोटो उपलब्ध
919	KLC1564707	निर्वाचक का नाम : कनको पति का नाम: राजाराम गृह संख्या : 113 उम्र : 47 लिंग : महिला	फोटो उपलब्ध	920	KLC1754175	निर्वाचक का नाम : भीमाराम पिता का नाम: लाखाराम गृह संख्या : 113 उम्र : 44 लिंग : पुरुष	फोटो उपलब्ध	921	NAE0021287	निर्वाचक का नाम : नवा राम पिता का नाम: लाखा राम गृह संख्या : 113 उम्र : 43 लिंग : पुरुष	फोटो उपलब्ध
922	KLC2202638	निर्वाचक का नाम : मोवन देवी पति का नाम: भीमाराम गृह संख्या : 113 उम्र : 37 लिंग : महिला	फोटो उपलब्ध	923	KLC2202679	निर्वाचक का नाम : भमरीदेवी पति का नाम: नवाराम गृह संख्या : 113 उम्र : 37 लिंग : महिला	फोटो उपलब्ध	924	NAE0998815	निर्वाचक का नाम : जैसाराम पिता का नाम: हरदाराम गृह संख्या : 113 उम्र : 32 लिंग : पुरुष	फोटो उपलब्ध
925	NAE1088350	निर्वाचक का नाम : हुआ देवी पति का नाम: जैसाराम गृह संख्या : 113 उम्र : 29 लिंग : महिला	फोटो उपलब्ध	926	NAE1411701	निर्वाचक का नाम : नरपत कुमार पिता का नाम: हरदा राम गृह संख्या : 113 उम्र : 26 लिंग : पुरुष	फोटो उपलब्ध	927	NAE2017721	निर्वाचक का नाम : तिलोका राम पिता का नाम: राजा राम गृह संख्या : 113 उम्र : 21 लिंग : पुरुष	फोटो उपलब्ध
928	RJ/22/172/165061	निर्वाचक का नाम : गेरों पति का नाम: मावा गृह संख्या : 114 उम्र : 80 लिंग : महिला	फोटो उपलब्ध	929	RJ/22/172/165135	निर्वाचक का नाम : हेमा पिता का नाम: मावाराम गृह संख्या : 114 उम्र : 56 लिंग : पुरुष	फोटो उपलब्ध	930	RJ/22/172/165245	निर्वाचक का नाम : हरा राम पिता का नाम: मावा राम गृह संख्या : 114 उम्र : 51 लिंग : पुरुष	फोटो उपलब्ध
931	KLC1353390	निर्वाचक का नाम : जोजू पति का नाम: हेमा गृह संख्या : 114 उम्र : 47 लिंग : महिला	फोटो उपलब्ध	932	NAE0149013	निर्वाचक का नाम : आदा पिता का नाम: मावा गृह संख्या : 114 उम्र : 46 लिंग : पुरुष	फोटो उपलब्ध	933	NAE1453885	निर्वाचक का नाम : देवू देवी पति का नाम: हराराम गृह संख्या : 114 उम्र : 45 लिंग : महिला	फोटो उपलब्ध
934	KLC1754183	निर्वाचक का नाम : मन्जू पति का नाम: आदा राम गृह संख्या : 114 उम्र : 44 लिंग : महिला	फोटो उपलब्ध	935	KLC2030161	निर्वाचक का नाम : भीमा राम पिता का नाम: मावा राम गृह संख्या : 114 उम्र : 43 लिंग : पुरुष	फोटो उपलब्ध	936	NAE0021907	निर्वाचक का नाम : जामताराम पिता का नाम: मावा गृह संख्या : 114 उम्र : 42 लिंग : पुरुष	फोटो उपलब्ध
937	NAE0148882	निर्वाचक का नाम : देशु पति का नाम: भीमाराम गृह संख्या : 114 उम्र : 36 लिंग : महिला	फोटो उपलब्ध	938	NAE0788455	निर्वाचक का नाम : देशु पति का नाम: जामताराम गृह संख्या : 114 उम्र : 36 लिंग : महिला	फोटो उपलब्ध	939	NAE0998773	निर्वाचक का नाम : नरचीराम एम चौधरी पिता का नाम: मावाराम चौधरी गृह संख्या : 114 उम्र : 29 लिंग : पुरुष	फोटो उपलब्ध
940	NAE2008373	निर्वाचक का नाम : ममता देवी पति का नाम: विक्रम कुमार गृह संख्या : 114 उम्र : 26 लिंग : महिला	फोटो उपलब्ध	941	NAE2008365	निर्वाचक का नाम : कृष्ण कुमार पिता का नाम: हेमाराम गृह संख्या : 114 उम्र : 25 लिंग : पुरुष	फोटो उपलब्ध	942	NAE2008399	निर्वाचक का नाम : विक्रम कुमार पिता का नाम: आदाराम गृह संख्या : 114 उम्र : 23 लिंग : पुरुष	फोटो उपलब्ध
943	NAE2008381	निर्वाचक का नाम : सुरेश कुमार पिता का नाम: हेमा राम गृह संख्या : 114 उम्र : 20 लिंग : पुरुष	फोटो उपलब्ध	944	RJ/22/172/165157	निर्वाचक का नाम : पारू पति का नाम: मंगला गृह संख्या : 115 उम्र : 87 लिंग : महिला	फोटो उपलब्ध	945	RJ/22/172/165524	निर्वाचक का नाम : आदू पिता का नाम: मंगला गृह संख्या : 115 उम्र : 59 लिंग : पुरुष	फोटो उपलब्ध

946	RJ/22/172/165002	निर्वाचक का नाम : ढेपी पति का नाम: आदू गृह संख्या : 115 उम्र : 56 लिंग : महिला	फोटो उपलब्ध	947	RJ/22/172/165130	निर्वाचक का नाम : अर्जुन पिता का नाम: मंगला गृह संख्या : 115 उम्र : 55 लिंग : पुरुष	फोटो उपलब्ध	948	RJ/22/172/165227	निर्वाचक का नाम : परखा राम पिता का नाम: मंगला राम गृह संख्या : 115 उम्र : 49 लिंग : पुरुष	फोटो उपलब्ध
949	KLC1564715	निर्वाचक का नाम : देशु पति का नाम: अर्जुन गृह संख्या : 115 उम्र : 49 लिंग : महिला	फोटो उपलब्ध	950	KLC1754191	निर्वाचक का नाम : कमला पति का नाम: परखा राम गृह संख्या : 115 उम्र : 43 लिंग : महिला	फोटो उपलब्ध	951	NAE0021733	निर्वाचक का नाम : जगाराम पिता का नाम: मंगलाराम गृह संख्या : 115 उम्र : 36 लिंग : पुरुष	फोटो उपलब्ध
952	NAE1088343	निर्वाचक का नाम : सौभाग देवी पति का नाम: जगाराम गृह संख्या : 115 उम्र : 30 लिंग : महिला	फोटो उपलब्ध	953	NAE1906221	निर्वाचक का नाम : रमिला कुमारी पिता का नाम: आदु राम गृह संख्या : 115 उम्र : 26 लिंग : महिला	फोटो उपलब्ध	954	NAE1732999	निर्वाचक का नाम : नगा राम पिता का नाम: आदु राम गृह संख्या : 115 उम्र : 23 लिंग : पुरुष	फोटो उपलब्ध
955	NAE1903772	निर्वाचक का नाम : रमिला कुमारी पिता का नाम: परखा राम गृह संख्या : 115 उम्र : 22 लिंग : महिला	फोटो उपलब्ध	956	RJ/22/172/165181	निर्वाचक का नाम : राजा पिता का नाम: लखमा गृह संख्या : 116 उम्र : 73 लिंग : पुरुष	फोटो उपलब्ध	957	RJ/22/172/165125	निर्वाचक का नाम : ईदू पति का नाम: राजा गृह संख्या : 116 उम्र : 70 लिंग : महिला	फोटो उपलब्ध
958	RJ/22/172/165189	निर्वाचक का नाम : भला पिता का नाम: लखमा गृह संख्या : 117 उम्र : 85 लिंग : पुरुष	फोटो उपलब्ध	959	RJ/22/172/166001	निर्वाचक का नाम : सांवला राम पिता का नाम: भला राम गृह संख्या : 117 उम्र : 63 लिंग : पुरुष	फोटो उपलब्ध	960	RJ/22/172/165475	निर्वाचक का नाम : रम्भा देवी पति का नाम: सांवला राम गृह संख्या : 117 उम्र : 60 लिंग : महिला	फोटो उपलब्ध
961	KLC1353150	निर्वाचक का नाम : हरदा पिता का नाम: भला गृह संख्या : 117 उम्र : 53 लिंग : पुरुष	फोटो उपलब्ध	962	KLC2198927	निर्वाचक का नाम : आदा पिता का नाम: भला गृह संख्या : 117 उम्र : 52 लिंग : पुरुष	फोटो उपलब्ध	963	KLC1353408	निर्वाचक का नाम : पारवती पति का नाम: हरदा गृह संख्या : 117 उम्र : 48 लिंग : महिला	फोटो उपलब्ध
964	KLC1353143	निर्वाचक का नाम : संतोकी पति का नाम: आदा गृह संख्या : 117 उम्र : 47 लिंग : महिला	फोटो उपलब्ध	965	KLC2198794	निर्वाचक का नाम : पुनमाराम पिता का नाम: भलाराम गृह संख्या : 117 उम्र : 47 लिंग : पुरुष	फोटो उपलब्ध	966	KLC1754209	निर्वाचक का नाम : वजा राम पिता का नाम: राजा राम गृह संख्या : 117 उम्र : 45 लिंग : पुरुष	फोटो उपलब्ध
967	KLC1564723	निर्वाचक का नाम : झीणी पति का नाम: वजा राम गृह संख्या : 117 उम्र : 43 लिंग : महिला	फोटो उपलब्ध	968	NAE0021410	निर्वाचक का नाम : सेलाराम पिता का नाम: राजाराम गृह संख्या : 117 उम्र : 39 लिंग : पुरुष	फोटो उपलब्ध	969	KLC2198174	निर्वाचक का नाम : छगन देवी पति का नाम: पुनमाराम गृह संख्या : 117 उम्र : 37 लिंग : महिला	फोटो उपलब्ध
970	NAE0889907	निर्वाचक का नाम : पारू देवी पति का नाम: चेलाराम गृह संख्या : 117 उम्र : 37 लिंग : महिला	फोटो उपलब्ध	971	NAE0998708	निर्वाचक का नाम : दजाराम पिता का नाम: सांवलाराम गृह संख्या : 117 उम्र : 32 लिंग : पुरुष	फोटो उपलब्ध	972	NAE0998716	निर्वाचक का नाम : मोवन देवी पति का नाम: दजाराम गृह संख्या : 117 उम्र : 32 लिंग : महिला	फोटो उपलब्ध
973	NAE2146488	निर्वाचक का नाम : डाडमी कुमारी पति का नाम: कृष्ण कुमार गृह संख्या : 117 उम्र : 24 लिंग : महिला	फोटो उपलब्ध	974	NAE2096766	निर्वाचक का नाम : महेंद्र कुमार पिता का नाम: वजा राम गृह संख्या : 117 उम्र : 22 लिंग : पुरुष	फोटो उपलब्ध	975	NAE2096758	निर्वाचक का नाम : दिनेश कुमार पिता का नाम: वजा राम गृह संख्या : 117 उम्र : 20 लिंग : पुरुष	फोटो उपलब्ध

976	RJ/22/172/165244	निर्वाचक का नाम : वेना पिता का नाम: त्रिकुमा गृह संख्या : 118 उम्र : 75 लिंग : पुरुष	फोटो उपलब्ध	977	RJ/22/172/165161	निर्वाचक का नाम : केसी पति का नाम: वेना गृह संख्या : 118 उम्र : 73 लिंग : महिला	फोटो उपलब्ध	978	KLC1564731	निर्वाचक का नाम : जगता राम पिता का नाम: वेना राम गृह संख्या : 118 उम्र : 46 लिंग : पुरुष	फोटो उपलब्ध
979	KLC1564749	निर्वाचक का नाम : केली पति का नाम: जगता राम गृह संख्या : 118 उम्र : 44 लिंग : महिला	फोटो उपलब्ध	980	KLC2198315	निर्वाचक का नाम : हिन्दूराम पिता का नाम: वेनाराम गृह संख्या : 118 उम्र : 40 लिंग : पुरुष	फोटो उपलब्ध	981	KLC2198380	निर्वाचक का नाम : छगन देवी पति का नाम: हिन्दूराम गृह संख्या : 118 उम्र : 37 लिंग : महिला	फोटो उपलब्ध
982	RJ/22/172/166048	निर्वाचक का नाम : काना पिता का नाम: धना गृह संख्या : 119 उम्र : 67 लिंग : पुरुष	फोटो उपलब्ध	983	RJ/22/172/165528	निर्वाचक का नाम : पारू पति का नाम: काना गृह संख्या : 119 उम्र : 63 लिंग : महिला	फोटो उपलब्ध	984	KLC1564756	निर्वाचक का नाम : डूंगरा राम पिता का नाम: काना राम गृह संख्या : 119 उम्र : 43 लिंग : पुरुष	फोटो उपलब्ध
985	KLC2198158	निर्वाचक का नाम : मथरादेवी पति का नाम: डूंगराराम गृह संख्या : 119 उम्र : 38 लिंग : महिला	फोटो उपलब्ध	986	KLC2198208	निर्वाचक का नाम : मफरीदेवी पति का नाम: गोदाराम गृह संख्या : 119 उम्र : 38 लिंग : महिला	फोटो उपलब्ध	987	NAE0745232	निर्वाचक का नाम : जोईताराम पिता का नाम: कानाराम गृह संख्या : 119 उम्र : 31 लिंग : पुरुष	फोटो उपलब्ध
988	NAE1131515	निर्वाचक का नाम : हबताराम पिता का नाम: कानाराम गृह संख्या : 119 उम्र : 29 लिंग : पुरुष	फोटो उपलब्ध	989	NAE1626688	निर्वाचक का नाम : तेजा राम पिता का नाम: संग्राम राम गृह संख्या : 120 उम्र : 63 लिंग : पुरुष	फोटो उपलब्ध	990	RJ/22/172/165202	निर्वाचक का नाम : वरदा पिता का नाम: संग्रामा गृह संख्या : 120 उम्र : 61 लिंग : पुरुष	फोटो उपलब्ध
991	RJ/22/172/165328	निर्वाचक का नाम : सूकी पति का नाम: वरदा गृह संख्या : 120 उम्र : 58 लिंग : महिला	फोटो उपलब्ध	992	RJ/22/172/165158	निर्वाचक का नाम : अणदी देवी पति का नाम: तेजा गृह संख्या : 120 उम्र : 56 लिंग : महिला	फोटो उपलब्ध	993	NAE0428599	निर्वाचक का नाम : केलु देवी पति का नाम: नरपत गृह संख्या : 120 उम्र : 36 लिंग : महिला	फोटो उपलब्ध
994	NAE0428581	निर्वाचक का नाम : नरपत पिता का नाम: तेजाराम गृह संख्या : 120 उम्र : 33 लिंग : पुरुष	फोटो उपलब्ध	995	NAE0812404	निर्वाचक का नाम : अणसी देवी पति का नाम: गमनाराम गृह संख्या : 120 उम्र : 32 लिंग : महिला	फोटो उपलब्ध	996	NAE0745240	निर्वाचक का नाम : गमनाराम पिता का नाम: वरदाराम गृह संख्या : 120 उम्र : 31 लिंग : पुरुष	फोटो उपलब्ध
997	NAE0998765	निर्वाचक का नाम : धूसाराम पिता का नाम: वरधाराम गृह संख्या : 120 उम्र : 30 लिंग : पुरुष	फोटो उपलब्ध	998	NAE1045939	निर्वाचक का नाम : नीमाराम पिता का नाम: तेजाराम गृह संख्या : 120 उम्र : 30 लिंग : पुरुष	फोटो उपलब्ध	999	NAE1411727	निर्वाचक का नाम : दला राम पिता का नाम: वरदा राम गृह संख्या : 120 उम्र : 26 लिंग : पुरुष	फोटो उपलब्ध
1000	RJ/22/172/165288	निर्वाचक का नाम : नेथी पिता का नाम: खंगारा गृह संख्या : 121 उम्र : 80 लिंग : पुरुष	फोटो उपलब्ध	1001	RJ/22/172/165284	निर्वाचक का नाम : ओमाराम पिता का नाम: नेथी गृह संख्या : 121 उम्र : 55 लिंग : पुरुष	फोटो उपलब्ध	1002	KLC1564764	निर्वाचक का नाम : जोईती पति का नाम: ओमाराम गृह संख्या : 121 उम्र : 47 लिंग : महिला	फोटो उपलब्ध
1003	KLC1754217	निर्वाचक का नाम : जगदीश पिता का नाम: नेथीराम गृह संख्या : 121 उम्र : 46 लिंग : पुरुष	फोटो उपलब्ध	1004	KLC1754225	निर्वाचक का नाम : जामता राम पिता का नाम: नथी राम गृह संख्या : 121 उम्र : 43 लिंग : पुरुष	फोटो उपलब्ध	1005	KLC2202661	निर्वाचक का नाम : देशु देवी पति का नाम: जगदीश गृह संख्या : 121 उम्र : 42 लिंग : महिला	फोटो उपलब्ध

1006	NAE1127067	निर्वाचक का नाम : कोकू देवी पति का नाम: जामताराम गृह संख्या : 121 उम्र : 38 लिंग : महिला	फोटो उपलब्ध	1007	NAE0333682	निर्वाचक का नाम : हस्ताराम पिता का नाम: नेधीराम गृह संख्या : 121 उम्र : 37 लिंग : पुरुष	फोटो उपलब्ध	1008	NAE0333674	निर्वाचक का नाम : बगा राम पिता का नाम: नेधीराम गृह संख्या : 121 उम्र : 33 लिंग : पुरुष	फोटो उपलब्ध
1009	NAE1411743	निर्वाचक का नाम : देसू देवी पति का नाम: बगा राम गृह संख्या : 121 उम्र : 30 लिंग : महिला	फोटो उपलब्ध	1010	NAE2077741	निर्वाचक का नाम : सोरम चौधरी पति का नाम: रमेश कुमार गृह संख्या : 121 उम्र : 25 लिंग : महिला	फोटो उपलब्ध	1011	KLC1451327	निर्वाचक का नाम : मोती पिता का नाम: खंगारा गृह संख्या : 122 उम्र : 70 लिंग : पुरुष	फोटो उपलब्ध
1012	KLC1451442	निर्वाचक का नाम : अशोक कुमार पिता का नाम: मोती राम गृह संख्या : 122 उम्र : 48 लिंग : पुरुष	फोटो उपलब्ध	1013	KLC2200244	निर्वाचक का नाम : केसी पति का नाम: अशोक गृह संख्या : 122 उम्र : 45 लिंग : महिला	फोटो उपलब्ध	1014	KLC2113207	निर्वाचक का नाम : करनाराम पिता का नाम: मोतीराम गृह संख्या : 122 उम्र : 39 लिंग : पुरुष	फोटो उपलब्ध
1015	KLC2199693	निर्वाचक का नाम : हरियो देवी पति का नाम: करनाराम गृह संख्या : 122 उम्र : 38 लिंग : महिला	फोटो उपलब्ध	1016	RJ/22/172/165394	निर्वाचक का नाम : पूरी पति का नाम: वेला गृह संख्या : 123 उम्र : 93 लिंग : महिला	फोटो उपलब्ध	1017	RJ/22/172/165136	निर्वाचक का नाम : चेना पिता का नाम: वेला गृह संख्या : 123 उम्र : 65 लिंग : पुरुष	फोटो उपलब्ध
1018	RJ/22/172/165008	निर्वाचक का नाम : लेरो पति का नाम: चेना गृह संख्या : 123 उम्र : 63 लिंग : महिला	फोटो उपलब्ध	1019	RJ/22/172/165041	निर्वाचक का नाम : गोदा पिता का नाम: वेला गृह संख्या : 123 उम्र : 63 लिंग : पुरुष	फोटो उपलब्ध	1020	RJ/22/172/165010	निर्वाचक का नाम : भूरी पति का नाम: गोदा गृह संख्या : 123 उम्र : 60 लिंग : महिला	फोटो उपलब्ध
1021	RJ/22/172/165286	निर्वाचक का नाम : रूपाराम पिता का नाम: वेलाराम गृह संख्या : 123 उम्र : 53 लिंग : पुरुष	फोटो उपलब्ध	1022	RJ/22/172/165011	निर्वाचक का नाम : मीरा देवी पति का नाम: रूपाराम गृह संख्या : 123 उम्र : 52 लिंग : महिला	फोटो उपलब्ध	1023	NAE0921171	निर्वाचक का नाम : सगनाराम पिता का नाम: चेनाराम गृह संख्या : 123 उम्र : 32 लिंग : पुरुष	फोटो उपलब्ध
1024	NAE1409051	निर्वाचक का नाम : सोरम चौधरी पति का नाम: सगना राम गृह संख्या : 123 उम्र : 30 लिंग : महिला	फोटो उपलब्ध	1025	NAE1617679	निर्वाचक का नाम : दलपत कुमार पिता का नाम: चेना राम गृह संख्या : 123 उम्र : 27 लिंग : पुरुष	फोटो उपलब्ध	1026	NAE1740323	निर्वाचक का नाम : भमरी कुमारी पति का नाम: दलपत कुमार गृह संख्या : 123 उम्र : 26 लिंग : महिला	फोटो उपलब्ध
1027	NAE2142388	निर्वाचक का नाम : नरेंद्र कुमार पिता का नाम: रुपा राम गृह संख्या : 123 उम्र : 19 लिंग : पुरुष	फोटो उपलब्ध								

विधान सभा क्षेत्र की संख्या व नाम : 143-भीनमाल
घटक I - परिवर्धन सूची 1 (16-12-2025 से 21-02-2026 तक)

1028	10	NAE2269421	निर्वाचक का नाम : अना राम पिता का नाम: नरसा राम गृह संख्या : 146 खुटालि नाडी एरिया जैसवास उम्र : 18 लिंग : पुरुष	1029	13	NAE2273613	निर्वाचक का नाम : रमेश कुमार पिता का नाम: नपा राम गृह संख्या : 70 उम्र : 18 लिंग : पुरुष	1030	6	NAE2275600	निर्वाचक का नाम : केम्पर कुमार पिता का नाम: जेठा राम गृह संख्या : 32 उम्र : 20 लिंग : पुरुष
1031	6	NAE2276798	निर्वाचक का नाम : मेरा राम पिता का नाम: जेठा राम गृह संख्या : 32 उम्र : 22 लिंग : पुरुष	1032	15	NAE2277671	निर्वाचक का नाम : प्रवीण पिता का नाम: पका राम गृह संख्या : 87 उम्र : 18 लिंग : पुरुष	1033	16	NAE2277762	निर्वाचक का नाम : उका राम पिता का नाम: सांवला राम गृह संख्या : 100 उम्र : 26 लिंग : पुरुष
1034	5	NAE2277887	निर्वाचक का नाम : जिणी देवी पति का नाम: नाथा राम गृह संख्या : 23 उम्र : 24 लिंग : महिला	1035	16	NAE2282820	निर्वाचक का नाम : परबत कुमार पिता का नाम: नवा राम गृह संख्या : 109 उम्र : 18 लिंग : पुरुष	1036	3	NAE2282879	निर्वाचक का नाम : केशव कुमार पिता का नाम: केरिंगा राम गृह संख्या : 17 उम्र : 18 लिंग : पुरुष
1037	15	NAE2285948	निर्वाचक का नाम : सुरेश कुमार पिता का नाम: तेजा राम गृह संख्या : 84 उम्र : 18 लिंग : पुरुष	1038	15	NAE2286011	निर्वाचक का नाम : घेवा राम पिता का नाम: ओबा राम गृह संख्या : 89 उम्र : 27 लिंग : पुरुष	1039	12	NAE2286573	निर्वाचक का नाम : प्रकाश कुमार पिता का नाम: मेघा राम गृह संख्या : 62 उम्र : 18 लिंग : पुरुष
1040	17	NAE2286607	निर्वाचक का नाम : नरपत कुमार पिता का नाम: ओमाराम गृह संख्या : 121 उम्र : 18 लिंग : पुरुष	1041	15	NAE2289882	निर्वाचक का नाम : कमलेश कुमार पिता का नाम: सांवला राम गृह संख्या : 87 उम्र : 18 लिंग : पुरुष	1042	17	NAE2292191	निर्वाचक का नाम : विक्रम कुमार पिता का नाम: गोदा राम गृह संख्या : 119 उम्र : 18 लिंग : पुरुष
1043	6	NAE2292696	निर्वाचक का नाम : गीता कुमारी पति का नाम: अशोक कुमार गृह संख्या : 32 उम्र : 27 लिंग : महिला	1044	8	NAE2300275	निर्वाचक का नाम : गीता देवी पति का नाम: जामता राम गृह संख्या : 42 उम्र : 22 लिंग : महिला	1045	3	NAE2300358	निर्वाचक का नाम : तोगा राम पिता का नाम: हडमता राम गृह संख्या : 14 उम्र : 22 लिंग : पुरुष
1046	17	NAE2300390	निर्वाचक का नाम : मुकेश कुमार पिता का नाम: गोदा राम गृह संख्या : 123 उम्र : 18 लिंग : पुरुष								

निर्वाचकों का विवरण :							
A) मतदाताओं की संख्या :							
		नामावली का प्रकार	निर्वाचक नामावली की पहचान :	मतदाताओं की संख्या :			
				पुरुष	महिला	तृतीय लिंग	कुल
I	मूल	मूल नामावली	समस्त पूरकों को समेकित करते हुए विशेष गहन पुनरीक्षण 2026 की मूल नामावली	553	474	0	1027
II	घटक I - परिवर्धन सूची	पूरक 1	विशेष गहन पुनरीक्षण - 2026	16	3	0	19
III	घटक II - विलोपन सूची	पूरक 1	विशेष गहन पुनरीक्षण - 2026	0	1	0	1
IV	लिंग में संशोधन के कारण अंतर			0	0	0	0
पुनरीक्षण के बाद इस नामावली में शुद्ध निर्वाचक (I+II-III+IV)				569	476	0	1045
B) संशोधनों की संख्या :							
नामावली का प्रकार		निर्वाचक नामावली की पहचान :		संशोधनों की संख्या :			
पूरक 1		विशेष गहन पुनरीक्षण - 2026		3			

निर्वाचक रजिस्ट्रीकरण अधिकारी द्वारा जारी

E2-मृत्यु , S2-स्थानांतरित, R2-दोहरी प्रविष्टि, M2-लापता , Q2-अहर्ता नहीं

भाग में आने वाले अनुभागों की संख्या और नाम :

- 1-चौधरीयों का वास,कूडाधवेचा
- 2-भीलों का वास,कूडाधवेचा
- 3-चौधरीयों की ढाणी,कूडाधवेचा
- 4-रैवारियों का वास,कूडाधवेचा
- 5-चौधरीयों का वास,कूडाधवेचा
- 6-मेघवालों की ढाणी,कूडाधवेचा
- 7-चौधरीयों की ढाणी,कूडाधवेचा
- 8-भीलों का वास,कूडाधवेचा
- 9-पुरोहितों का वास वटाडा,कूडाधवेचा
- 10-राजपूतों का वास,कूडाधवेचा
- 11-चौधरीयों का वास,कूडाधवेचा
- 12-मेघवालों का वा,कूडाधवेचा
- 13-रैवारियों की ढाणी,कूडाधवेचा
- 14-पुरोहितों की ढाणी,कूडाधवेचा
- 15-चौधरीयों का वास करड,कूडाधवेचा
- 16-भीलों की ढाणी,कूडाधवेचा
- 17-चौधरीयों का वास खंगाराडी,कूडाधवेचा