

निर्वाचक नामावली 2026 S20 राजस्थान

विधान सभा क्षेत्र की संख्या , नाम व आरक्षण स्थिति : 143 - भीनमाल (सामान्य)		भाग संख्या : : 232													
संसदीय निर्वाचन क्षेत्र की संख्या, नाम व आरक्षण स्थिति, जिसमें विधान सभा निर्वाचन क्षेत्र स्थित है : 18 - जालोर (सामान्य)															
1. पुनरीक्षण का विवरण															
पुनरीक्षण का वर्ष :	2026	निर्वाचक नामावली की पहचान : समस्त पूरकों को समेकित करते हुए विशेष गहन पुनरीक्षण 2026 की मूल नामावली													
अर्हता तिथि :	01-01-2026														
पुनरीक्षण का स्वरूप :	विशेष गहन पुनरीक्षण - 2026														
प्रकाशन की तिथि :	21-02-2026														
2. भाग व मतदान क्षेत्र का विवरण :															
भाग में आने वाले अनुभागों की संख्या और नाम :															
1-पुरोहितों का वास,कोरा 2-रेबारियों का वास द्वितीय,कोरा 3-आम चौहटा,कोरा 4-स्वामीयों की ढाणी,कोरा 5-दर्जियों का वास,कोरा 6-महाजनो का वास,कोरा 7-राजपूतों का वास,कोरा 8-भीलों की ढाणी,कोरा 9-चौधरियों का गोसिया,कोरा 10-महाजनों का वास,कोरा 11-राजपूतों का वास,कोरा 12-खवासो का बस,कोरा	<table style="width: 100%; border-collapse: collapse;"> <tr> <td style="width: 60%;">मुख्य शहर / मुख्य ग्राम</td> <td style="width: 40%;">: कोरा</td> </tr> <tr> <td>वार्ड</td> <td>:</td> </tr> <tr> <td>पोस्ट ऑफिस</td> <td>: KORA BO</td> </tr> <tr> <td>पुलिस थाना</td> <td>: भीनमाल</td> </tr> <tr> <td>तहसील</td> <td>: भीनमाल</td> </tr> <tr> <td>जिला</td> <td>: जालोर</td> </tr> <tr> <td>पिन कोड</td> <td>: 343029</td> </tr> </table>	मुख्य शहर / मुख्य ग्राम	: कोरा	वार्ड	:	पोस्ट ऑफिस	: KORA BO	पुलिस थाना	: भीनमाल	तहसील	: भीनमाल	जिला	: जालोर	पिन कोड	: 343029
मुख्य शहर / मुख्य ग्राम	: कोरा														
वार्ड	:														
पोस्ट ऑफिस	: KORA BO														
पुलिस थाना	: भीनमाल														
तहसील	: भीनमाल														
जिला	: जालोर														
पिन कोड	: 343029														
3. मतदान केंद्र का विवरण															
मतदान केंद्र की संख्या व नाम :	मतदान केन्द्र की विशेष हैसियत (पुरुष/महिला/सामान्य) :	सामान्य													
232 - कोरा	इस मतदान क्षेत्र के सहायक (ऑक्जिलियरी) मतदान केन्द्रों की संख्या :	0													
मतदान केंद्र का भवन व पता : राजकीय उच्च माध्यमिक विद्यालय, कमरा नं.08, कोरा															
4. मतदाताओं की संख्या :															
आरंभिक क्रम	अंतिम क्रम	मतदाताओं की संख्या													
संख्या	संख्या	पुरुष	महिला	तृतीय लिंग	कुल										
1	975	511	459	0	970										

निर्वाचक रजिस्ट्रीकरण अधिकारी द्वारा जारी

Nazri Naksha

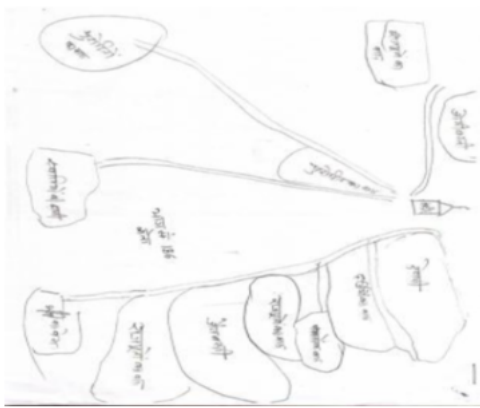

Google Map View



Polling Station Building Front View



Polling Station Front View



Cad View

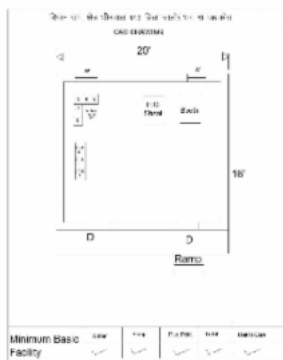

Key MAP View



1 निर्वाचक का नाम : मंजु पति का नाम: जैसाराम गृह संख्या : 18 उम्र : 33 लिंग : महिला	NAE0613406 फोटो उपलब्ध	2 निर्वाचक का नाम : जैसाराम पति का नाम: जुठाराम गृह संख्या : 18 उम्र : 32 लिंग : पुरुष	NAE0613398 फोटो उपलब्ध	3 निर्वाचक का नाम : चंद्रा देवी पति का नाम: दीपक पुरोहित गृह संख्या : 122 उम्र : 29 लिंग : महिला	NAE1351048 फोटो उपलब्ध
S 4 निर्वाचक का नाम : डुंगराराम पति का नाम: सजानाजी गृह संख्या : 154 उम्र : 43 लिंग : पुरुष	KLC2165355 फोटो उपलब्ध	5 निर्वाचक का नाम : मना राम पति का नाम: जोगी राम गृह संख्या : 156 उम्र : 64 लिंग : पुरुष	RJ/22/172/292163 फोटो उपलब्ध	6 निर्वाचक का नाम : मंजु पति का नाम: मना राम गृह संख्या : 156 उम्र : 60 लिंग : महिला	KLC1379254 फोटो उपलब्ध
7 निर्वाचक का नाम : पूरा राम पति का नाम: जोगी राम गृह संख्या : 156 उम्र : 57 लिंग : पुरुष	RJ/22/172/292138 फोटो उपलब्ध	8 निर्वाचक का नाम : पंखू पति का नाम: पूराराम गृह संख्या : 156 उम्र : 52 लिंग : महिला	RJ/22/172/292137 फोटो उपलब्ध	9 निर्वाचक का नाम : रूपाराम पति का नाम: मनाराम गृह संख्या : 156 उम्र : 31 लिंग : पुरुष	NAE1058783 फोटो उपलब्ध
10 निर्वाचक का नाम : श्रवण कुमार पति का नाम: मना राम गृह संख्या : 156 उम्र : 29 लिंग : पुरुष	NAE1419159 फोटो उपलब्ध	11 निर्वाचक का नाम : शारदा देवी पति का नाम: श्रवण कुमार गृह संख्या : 156 उम्र : 27 लिंग : महिला	NAE1675602 फोटो उपलब्ध	12 निर्वाचक का नाम : झुबी कुमारी पति का नाम: पुरा राम गृह संख्या : 156 उम्र : 24 लिंग : महिला	NAE1677228 फोटो उपलब्ध
13 निर्वाचक का नाम : चंपा लाल सुतार पति का नाम: पुरा राम गृह संख्या : 156 उम्र : 22 लिंग : पुरुष	NAE2195881 फोटो उपलब्ध	14 निर्वाचक का नाम : नीतू देवी पति का नाम: रूपा राम गृह संख्या : 156 उम्र : 21 लिंग : महिला	NAE2092856 फोटो उपलब्ध	15 निर्वाचक का नाम : विष्णु कुमार पति का नाम: मना राम गृह संख्या : 156 उम्र : 21 लिंग : पुरुष	NAE2196012 फोटो उपलब्ध
16 निर्वाचक का नाम : मुकेश कुमार पति का नाम: पुरा राम गृह संख्या : 156 उम्र : 19 लिंग : पुरुष	NAE2221703 फोटो उपलब्ध	17 निर्वाचक का नाम : महादेवा पति का नाम: सवा गृह संख्या : 158 उम्र : 47 लिंग : पुरुष	KLC2051019 फोटो उपलब्ध	18 निर्वाचक का नाम : मफरी पति का नाम: महादेवा गृह संख्या : 158 उम्र : 45 लिंग : महिला	NAE0165159 फोटो उपलब्ध
19 निर्वाचक का नाम : सीता पति का नाम: गणेश गृह संख्या : 159 उम्र : 99 लिंग : महिला	KLC1379304 फोटो उपलब्ध	20 निर्वाचक का नाम : हजा पति का नाम: तगा गृह संख्या : 159 उम्र : 85 लिंग : महिला	RJ/22/172/292104 फोटो उपलब्ध	21 निर्वाचक का नाम : कमला पति का नाम: मांगी लाल गृह संख्या : 159 उम्र : 69 लिंग : महिला	KLC1379296 फोटो उपलब्ध
22 निर्वाचक का नाम : दूदाराम पति का नाम: तगाजी गृह संख्या : 159 उम्र : 40 लिंग : पुरुष	NAE0294405 फोटो उपलब्ध	23 निर्वाचक का नाम : दिनाराम पति का नाम: मांगीलाल गृह संख्या : 159 उम्र : 38 लिंग : पुरुष	NAE0414185 फोटो उपलब्ध	24 निर्वाचक का नाम : देशु देवी पति का नाम: दुदाराम गृह संख्या : 159 उम्र : 37 लिंग : महिला	NAE0414193 फोटो उपलब्ध
25 निर्वाचक का नाम : कृष्ण कुमार पति का नाम: भूर मल गृह संख्या : 159 उम्र : 35 लिंग : पुरुष	NAE1774959 फोटो उपलब्ध	26 निर्वाचक का नाम : लीला देवी पति का नाम: कृष्ण कुमार गृह संख्या : 159 उम्र : 35 लिंग : महिला	NAE1775139 फोटो उपलब्ध	27 निर्वाचक का नाम : कान्ती लाल पति का नाम: मांगी लाल गृह संख्या : 159 उम्र : 32 लिंग : पुरुष	NAE0489187 फोटो उपलब्ध
28 निर्वाचक का नाम : झमका देवी पति का नाम: दिनाराम गृह संख्या : 159 उम्र : 31 लिंग : महिला	NAE1296250 फोटो उपलब्ध	29 निर्वाचक का नाम : ओम प्रकाश पति का नाम: भुरमल गृह संख्या : 159 उम्र : 31 लिंग : पुरुष	NAE1690957 फोटो उपलब्ध	30 निर्वाचक का नाम : राजुराम पति का नाम: मांगीलाल गृह संख्या : 159 उम्र : 29 लिंग : पुरुष	NAE1111756 फोटो उपलब्ध

31	NAE1714468	निर्वाचक का नाम : कमला देवी पति का नाम: कांती लाल गृह संख्या : 159 उम्र : 29 लिंग : महिला	फोटो उपलब्ध	32	NAE1169150	निर्वाचक का नाम : दीपक सिंह पिता का नाम: मांगी लाल गृह संख्या : 159 उम्र : 29 लिंग : पुरुष	फोटो उपलब्ध	33	NAE1296268	निर्वाचक का नाम : मदनलाल पिता का नाम: मांगीलाल गृह संख्या : 159 उम्र : 28 लिंग : पुरुष	फोटो उपलब्ध
34	NAE1714187	निर्वाचक का नाम : पुष्पा कंवर पति का नाम: दीपक सिंह गृह संख्या : 159 उम्र : 27 लिंग : महिला	फोटो उपलब्ध	35	NAE2183960	निर्वाचक का नाम : पूजा कंवर पति का नाम: गौतम कुमार गृह संख्या : 159 उम्र : 24 लिंग : महिला	फोटो उपलब्ध	36	NAE1896075	निर्वाचक का नाम : अणसी पति का नाम: ओखा गृह संख्या : 160 उम्र : 78 लिंग : महिला	फोटो उपलब्ध
37	NAE1896091	निर्वाचक का नाम : ओखाराम पिता का नाम: समेलाराम गृह संख्या : 160 उम्र : 75 लिंग : पुरुष	फोटो उपलब्ध	38	KLC2166742	निर्वाचक का नाम : देवाराम पिता का नाम: ओखाजी गृह संख्या : 160 उम्र : 42 लिंग : पुरुष	फोटो उपलब्ध	39	KLC2166833	निर्वाचक का नाम : सुरज देवी पति का नाम: देवाराम गृह संख्या : 160 उम्र : 40 लिंग : महिला	फोटो उपलब्ध
40	NAE2223063	निर्वाचक का नाम : गोपाल राम पिता का नाम: देवा राम गृह संख्या : 160 उम्र : 19 लिंग : पुरुष	फोटो उपलब्ध	41	NAE2237980	निर्वाचक का नाम : कैलाश कुमार पिता का नाम: देवा राम गृह संख्या : 160 उम्र : 19 लिंग : पुरुष	फोटो उपलब्ध	42	RJ/22/172/292086	निर्वाचक का नाम : जैसा पिता का नाम: भीखा गृह संख्या : 161 उम्र : 74 लिंग : पुरुष	फोटो उपलब्ध
43	RJ/22/172/291427	निर्वाचक का नाम : लीला पति का नाम: जैसा गृह संख्या : 161 उम्र : 73 लिंग : महिला	फोटो उपलब्ध	44	RJ/22/172/291319	निर्वाचक का नाम : बेलाराम पिता का नाम: भीखा गृह संख्या : 161 उम्र : 69 लिंग : पुरुष	फोटो उपलब्ध	45	RJ/22/172/291320	निर्वाचक का नाम : शान्ती पति का नाम: बेला गृह संख्या : 161 उम्र : 64 लिंग : महिला	फोटो उपलब्ध
46	NAE1296276	निर्वाचक का नाम : हरसन राम पिता का नाम: जसाजी गृह संख्या : 161 उम्र : 45 लिंग : पुरुष	फोटो उपलब्ध	47	NAE1296284	निर्वाचक का नाम : देशु देवी पति का नाम: हरसन राम गृह संख्या : 161 उम्र : 42 लिंग : महिला	फोटो उपलब्ध	48	NAE0294496	निर्वाचक का नाम : बगदाराम पिता का नाम: जसाराम गृह संख्या : 161 उम्र : 40 लिंग : पुरुष	फोटो उपलब्ध
49	NAE1296292	निर्वाचक का नाम : मफरी देवी पति का नाम: बगदाराम गृह संख्या : 161 उम्र : 39 लिंग : महिला	फोटो उपलब्ध	50	NAE1201383	निर्वाचक का नाम : जोगा पिता का नाम: जैसाराम गृह संख्या : 161 उम्र : 32 लिंग : पुरुष	फोटो उपलब्ध	51	NAE1296318	निर्वाचक का नाम : कालूराम पिता का नाम: जसाराम गृह संख्या : 161 उम्र : 32 लिंग : पुरुष	फोटो उपलब्ध
52	NAE1031970	निर्वाचक का नाम : जगदीश पिता का नाम: वेलाराम गृह संख्या : 161 उम्र : 30 लिंग : पुरुष	फोटो उपलब्ध	53	NAE1296326	निर्वाचक का नाम : पारसा पिता का नाम: जसाराम गृह संख्या : 161 उम्र : 29 लिंग : पुरुष	फोटो उपलब्ध	54	NAE1296334	निर्वाचक का नाम : पिका देवी पति का नाम: जगदीश कुमार गृह संख्या : 161 उम्र : 28 लिंग : महिला	फोटो उपलब्ध
55	NAE1169127	निर्वाचक का नाम : माधाराम पिता का नाम: वेलाराम गृह संख्या : 161 उम्र : 27 लिंग : पुरुष	फोटो उपलब्ध	56	NAE1711209	निर्वाचक का नाम : भावना देवी पति का नाम: माधा राम गृह संख्या : 161 उम्र : 25 लिंग : महिला	फोटो उपलब्ध	57	RJ/22/172/291203	निर्वाचक का नाम : हिरा पिता का नाम: सरदार गृह संख्या : 162 उम्र : 69 लिंग : पुरुष	फोटो उपलब्ध
58	RJ/22/172/292047	निर्वाचक का नाम : मफरी पति का नाम: हिरा गृह संख्या : 162 उम्र : 67 लिंग : महिला	फोटो उपलब्ध	59	RJ/22/172/291321	निर्वाचक का नाम : माना पिता का नाम: सरदार गृह संख्या : 162 उम्र : 64 लिंग : पुरुष	फोटो उपलब्ध	60	KLC1466655	निर्वाचक का नाम : भुरी देवी पति का नाम: माना गृह संख्या : 162 उम्र : 59 लिंग : महिला	फोटो उपलब्ध

61	KLC1379320	निर्वाचक का नाम : धना पिता का नाम: सरदार गृह संख्या : 162 उम्र : 57 लिंग : पुरुष	फोटो उपलब्ध	62	KLC1379312	निर्वाचक का नाम : पवनी पति का नाम: प्रखा गृह संख्या : 162 उम्र : 53 लिंग : महिला	फोटो उपलब्ध	63	NAE0165456	निर्वाचक का नाम : दाडमी देवी पति का नाम: धनाराम गृह संख्या : 162 उम्र : 48 लिंग : महिला	फोटो उपलब्ध
64	NAE0795310	निर्वाचक का नाम : अशोक पिता का नाम: मानाराम गृह संख्या : 162 उम्र : 33 लिंग : पुरुष	फोटो उपलब्ध	65	NAE1111491	निर्वाचक का नाम : पूराराम पिता का नाम: हिराराम गृह संख्या : 162 उम्र : 31 लिंग : पुरुष	फोटो उपलब्ध	66	NAE1378553	निर्वाचक का नाम : कंकर देवी पति का नाम: अशोक कुमार गृह संख्या : 162 उम्र : 31 लिंग : महिला	फोटो उपलब्ध
67	NAE1151877	निर्वाचक का नाम : दिनेश कुमार पिता का नाम: मानाराम गृह संख्या : 162 उम्र : 30 लिंग : पुरुष	फोटो उपलब्ध	68	NAE1111731	निर्वाचक का नाम : विक्रम कुमार पिता का नाम: हीराराम गृह संख्या : 162 उम्र : 30 लिंग : पुरुष	फोटो उपलब्ध	69	NAE1169135	निर्वाचक का नाम : महादेवा राम पिता का नाम: हीराराम पुरोहित गृह संख्या : 162 उम्र : 28 लिंग : पुरुष	फोटो उपलब्ध
70	NAE1296342	निर्वाचक का नाम : संगीता कुमारी पति का नाम: परखाराम गृह संख्या : 162 उम्र : 27 लिंग : महिला	फोटो उपलब्ध	71	NAE1675453	निर्वाचक का नाम : छगना राम पिता का नाम: माना राम गृह संख्या : 162 उम्र : 24 लिंग : पुरुष	फोटो उपलब्ध	72	RJ/22/172/292049	निर्वाचक का नाम : भमरी पति का नाम: चेला गृह संख्या : 163 उम्र : 69 लिंग : महिला	फोटो उपलब्ध
73	KLC2165967	निर्वाचक का नाम : बलवंताराम पिता का नाम: चेलाराम गृह संख्या : 163 उम्र : 48 लिंग : पुरुष	फोटो उपलब्ध	74	KLC2165884	निर्वाचक का नाम : मंजू पति का नाम: बलवताराम गृह संख्या : 163 उम्र : 46 लिंग : महिला	फोटो उपलब्ध	75	NAE1111509	निर्वाचक का नाम : कान्तीलाल पिता का नाम: चेलाराम गृह संख्या : 163 उम्र : 35 लिंग : पुरुष	फोटो उपलब्ध
76	NAE1296359	निर्वाचक का नाम : सुरेश कुमार पिता का नाम: चेला राम गृह संख्या : 163 उम्र : 28 लिंग : पुरुष	फोटो उपलब्ध	77	RJ/22/172/291323	निर्वाचक का नाम : पाचु पति का नाम: सोवला गृह संख्या : 164 उम्र : 90 लिंग : महिला	फोटो उपलब्ध	78	RJ/22/172/291324	निर्वाचक का नाम : बगदा पिता का नाम: सावला गृह संख्या : 164 उम्र : 58 लिंग : पुरुष	फोटो उपलब्ध
79	KLC2167070	निर्वाचक का नाम : पंकू पति का नाम: बगदा गृह संख्या : 164 उम्र : 51 लिंग : महिला	फोटो उपलब्ध	80	NAE0693427	निर्वाचक का नाम : रणछोडा राम पिता का नाम: सांवलाराम गृह संख्या : 164 उम्र : 44 लिंग : पुरुष	फोटो उपलब्ध	81	NAE1296367	निर्वाचक का नाम : जोसना देवी पति का नाम: रणछोड़ा राम गृह संख्या : 164 उम्र : 38 लिंग : महिला	फोटो उपलब्ध
82	NAE0020305	निर्वाचक का नाम : मूलाजी पिता का नाम: दलाजी गृह संख्या : 165 उम्र : 74 लिंग : पुरुष	फोटो उपलब्ध	83	RJ/22/172/291204	निर्वाचक का नाम : भुरा पिता का नाम: दला गृह संख्या : 165 उम्र : 65 लिंग : पुरुष	फोटो उपलब्ध	84	RJ/22/172/291325	निर्वाचक का नाम : शान्ति पति का नाम: मुला गृह संख्या : 165 उम्र : 64 लिंग : महिला	फोटो उपलब्ध
85	RJ/22/172/291428	निर्वाचक का नाम : जेरूपा पिता का नाम: दला गृह संख्या : 165 उम्र : 63 लिंग : पुरुष	फोटो उपलब्ध	86	KLC1379338	निर्वाचक का नाम : कमला पति का नाम: जेरूपा गृह संख्या : 165 उम्र : 62 लिंग : महिला	फोटो उपलब्ध	87	RJ/22/172/292068	निर्वाचक का नाम : गीता पति का नाम: भुरा गृह संख्या : 165 उम्र : 54 लिंग : महिला	फोटो उपलब्ध
88	NAE1296375	निर्वाचक का नाम : अन्दर देवी पति का नाम: संजय कुमार गृह संख्या : 165 उम्र : 38 लिंग : महिला	फोटो उपलब्ध	89	NAE0613273	निर्वाचक का नाम : सुजाराम पिता का नाम: जेरूपाराम गृह संख्या : 165 उम्र : 36 लिंग : पुरुष	फोटो उपलब्ध	90	NAE1296383	निर्वाचक का नाम : पंकू देवी पति का नाम: राजुराम गृह संख्या : 165 उम्र : 31 लिंग : महिला	फोटो उपलब्ध

91	NAE1032119	निर्वाचक का नाम : राजा राम पिता का नाम: जेरूपाराम गृह संख्या : 165 उम्र : 30 लिंग : पुरुष	फोटो उपलब्ध	92	NAE1296391	निर्वाचक का नाम : तोला राम पिता का नाम: जयरुपा राम गृह संख्या : 165 उम्र : 28 लिंग : पुरुष	फोटो उपलब्ध	93	RJ/22/172/292005	निर्वाचक का नाम : भूरमल पिता का नाम: रोमा गृह संख्या : 166 उम्र : 79 लिंग : पुरुष	फोटो उपलब्ध
94	RJ/22/172/292011	निर्वाचक का नाम : मोवन देवी पति का नाम: भूरमल गृह संख्या : 166 उम्र : 78 लिंग : महिला	फोटो उपलब्ध	95	RJ/22/172/291429	निर्वाचक का नाम : मदन लाल पिता का नाम: भूरमल गृह संख्या : 166 उम्र : 53 लिंग : पुरुष	फोटो उपलब्ध	96	NAE0078162	निर्वाचक का नाम : सतीया पति का नाम: मदन लाल गृह संख्या : 166 उम्र : 52 लिंग : महिला	फोटो उपलब्ध
97	KLC1773399	निर्वाचक का नाम : मंजू पति का नाम: प्रवीण कुमार गृह संख्या : 166 उम्र : 45 लिंग : महिला	फोटो उपलब्ध	98	KLC1773407	निर्वाचक का नाम : चुनाराम पिता का नाम: भूराराम गृह संख्या : 166 उम्र : 45 लिंग : पुरुष	फोटो उपलब्ध	99	NAE0020370	निर्वाचक का नाम : प्रविणकुमार पिता का नाम: भूरमल गृह संख्या : 166 उम्र : 45 लिंग : पुरुष	फोटो उपलब्ध
100	KLC2117315	निर्वाचक का नाम : हरकाराम पिता का नाम: भूरमल गृह संख्या : 166 उम्र : 43 लिंग : पुरुष	फोटो उपलब्ध	101	KLC2117042	निर्वाचक का नाम : रम्भादेवी पति का नाम: चुनाराम गृह संख्या : 166 उम्र : 43 लिंग : महिला	फोटो उपलब्ध	102	NAE0612838	निर्वाचक का नाम : लक्ष्मी पति का नाम: हरकाराम गृह संख्या : 166 उम्र : 35 लिंग : महिला	फोटो उपलब्ध
103	NAE1345586	निर्वाचक का नाम : लक्ष्मण कुमार पिता का नाम: मदन लाल गृह संख्या : 166 उम्र : 28 लिंग : पुरुष	फोटो उपलब्ध	104	NAE1699495	निर्वाचक का नाम : तलसी देवी पति का नाम: नरसा राम गृह संख्या : 167 उम्र : 69 लिंग : महिला	फोटो उपलब्ध	105	RJ/22/172/291326	निर्वाचक का नाम : रावता पिता का नाम: नरसा गृह संख्या : 167 उम्र : 59 लिंग : पुरुष	फोटो उपलब्ध
106	RJ/22/172/292062	निर्वाचक का नाम : मफरी पति का नाम: रावता गृह संख्या : 167 उम्र : 57 लिंग : महिला	फोटो उपलब्ध	107	KLC2117406	निर्वाचक का नाम : बाबु पिता का नाम: नरसा गृह संख्या : 167 उम्र : 57 लिंग : पुरुष	फोटो उपलब्ध	108	KLC1466663	निर्वाचक का नाम : गीता पति का नाम: बाबु गृह संख्या : 167 उम्र : 53 लिंग : महिला	फोटो उपलब्ध
109	KLC2117174	निर्वाचक का नाम : चौपाराम पिता का नाम: नरसाराम गृह संख्या : 167 उम्र : 47 लिंग : पुरुष	फोटो उपलब्ध	110	KLC1773415	निर्वाचक का नाम : दीवाली पति का नाम: चौपाराम गृह संख्या : 167 उम्र : 45 लिंग : महिला	फोटो उपलब्ध	111	NAE0894527	निर्वाचक का नाम : पुष्पा पति का नाम: पहाडाराम गृह संख्या : 167 उम्र : 43 लिंग : महिला	फोटो उपलब्ध
112	NAE0077933	निर्वाचक का नाम : पहाडाराम पिता का नाम: नरसा गृह संख्या : 167 उम्र : 42 लिंग : पुरुष	फोटो उपलब्ध	113	NAE0077917	निर्वाचक का नाम : जगदीश कुमार राजपुरोहित पिता का नाम: नरसा राम गृह संख्या : 167 उम्र : 38 लिंग : पुरुष	फोटो उपलब्ध	114	NAE0716563	निर्वाचक का नाम : मीरा देवी राजपुरोहित पति का नाम: जगदीश कुमार राजपुरोहित गृह संख्या : 167 उम्र : 32 लिंग : महिला	फोटो उपलब्ध
115	NAE1767813	निर्वाचक का नाम : पुरोहित कमलेश कुमार पिता का नाम: बाबू लाल गृह संख्या : 167 उम्र : 22 लिंग : पुरुष	फोटो उपलब्ध	116	RJ/22/172/292014	निर्वाचक का नाम : सुबटी पति का नाम: दरगा गृह संख्या : 168 उम्र : 81 लिंग : महिला	फोटो उपलब्ध	117	KLC2117125	निर्वाचक का नाम : करनाराम पिता का नाम: दरगाराम गृह संख्या : 168 उम्र : 46 लिंग : पुरुष	फोटो उपलब्ध
118	KLC2117083	निर्वाचक का नाम : अन्तरी पति का नाम: करनाराम गृह संख्या : 168 उम्र : 43 लिंग : महिला	फोटो उपलब्ध	119	NAE0224444	निर्वाचक का नाम : सुरेश कुमार पिता का नाम: दरगाराम गृह संख्या : 168 उम्र : 41 लिंग : पुरुष	फोटो उपलब्ध	120	NAE0165522	निर्वाचक का नाम : हरसन राम पिता का नाम: दरगाराम गृह संख्या : 168 उम्र : 39 लिंग : पुरुष	फोटो उपलब्ध

121	NAE0224451	निर्वाचक का नाम : मलीया देवी पति का नाम: सुरेश कुमार गृह संख्या : 168 उम्र : 38 लिंग : महिला	फोटो उपलब्ध	122	NAE0613265	निर्वाचक का नाम : जोशना पति का नाम: हरचन्द गृह संख्या : 168 उम्र : 35 लिंग : महिला	फोटो उपलब्ध	123	NAE1058734	निर्वाचक का नाम : देवीलाल पिता का नाम: दरगाजी गृह संख्या : 168 उम्र : 34 लिंग : पुरुष	फोटो उपलब्ध
124	NAE1815554	निर्वाचक का नाम : ममता कुमारी के पिता का नाम: करनाराम गृह संख्या : 168 उम्र : 22 लिंग : महिला	फोटो उपलब्ध	125	NAE2181972	निर्वाचक का नाम : भरत कुमार पिता का नाम: करना राम गृह संख्या : 168 उम्र : 19 लिंग : पुरुष	फोटो उपलब्ध	126	RJ/22/172/291432	निर्वाचक का नाम : प्रवीण जे पुरोहित पिता का नाम: जेसा गृह संख्या : 169 उम्र : 63 लिंग : पुरुष	फोटो उपलब्ध
127	RJ/22/172/291433	निर्वाचक का नाम : सूकी देवी पति का नाम: प्रवीण जे पुरोहित गृह संख्या : 169 उम्र : 60 लिंग : महिला	फोटो उपलब्ध	128	RJ/22/172/291327	निर्वाचक का नाम : पारसा पिता का नाम: जैसा गृह संख्या : 169 उम्र : 56 लिंग : पुरुष	फोटो उपलब्ध	129	RJ/22/172/292029	निर्वाचक का नाम : मीरो पति का नाम: पारसा गृह संख्या : 169 उम्र : 53 लिंग : महिला	फोटो उपलब्ध
130	KLC1854017	निर्वाचक का नाम : भावेश पुरोहित पिता का नाम: जैसाराम गृह संख्या : 169 उम्र : 47 लिंग : पुरुष	फोटो उपलब्ध	131	KLC1609106	निर्वाचक का नाम : छगन पति का नाम: भवाराम गृह संख्या : 169 उम्र : 45 लिंग : महिला	फोटो उपलब्ध	132	NAE1032127	निर्वाचक का नाम : रणजीत पिता का नाम: पीराराम गृह संख्या : 169 उम्र : 36 लिंग : पुरुष	फोटो उपलब्ध
133	NAE1032135	निर्वाचक का नाम : भमरी देवी पति का नाम: रणजीत पुरोहित गृह संख्या : 169 उम्र : 33 लिंग : महिला	फोटो उपलब्ध	134	NAE1032143	निर्वाचक का नाम : दीपक कुमार पिता का नाम: पीराराम गृह संख्या : 169 उम्र : 30 लिंग : पुरुष	फोटो उपलब्ध	135	RJ/22/172/291329	निर्वाचक का नाम : हिरू पति का नाम: छोगा गृह संख्या : 170 उम्र : 86 लिंग : महिला	फोटो उपलब्ध
136	KLC1379353	निर्वाचक का नाम : दिनेश पिता का नाम: छोगा गृह संख्या : 170 उम्र : 55 लिंग : पुरुष	फोटो उपलब्ध	137	NAE0165548	निर्वाचक का नाम : तिकमाराम पिता का नाम: छोगाराम गृह संख्या : 170 उम्र : 54 लिंग : पुरुष	फोटो उपलब्ध	138	RJ/22/172/291434	निर्वाचक का नाम : भमरी पति का नाम: तिकमा गृह संख्या : 170 उम्र : 53 लिंग : महिला	फोटो उपलब्ध
139	KLC1773449	निर्वाचक का नाम : मफरी पति का नाम: दिनेश गृह संख्या : 170 उम्र : 50 लिंग : महिला	फोटो उपलब्ध	140	NAE0224659	निर्वाचक का नाम : मानाराम पिता का नाम: छोगाराम गृह संख्या : 170 उम्र : 38 लिंग : पुरुष	फोटो उपलब्ध	141	NAE0224642	निर्वाचक का नाम : गीता देवी पति का नाम: मानाराम गृह संख्या : 170 उम्र : 37 लिंग : महिला	फोटो उपलब्ध
142	NAE1345644	निर्वाचक का नाम : उत्तम कुमार पिता का नाम: तिकमा राम गृह संख्या : 170 उम्र : 29 लिंग : पुरुष	फोटो उपलब्ध	143	NAE1994342	निर्वाचक का नाम : दीपिका कुमारी पिता का नाम: दिनेश कुमार गृह संख्या : 170 उम्र : 20 लिंग : महिला	फोटो उपलब्ध	144	RJ/22/172/291330	निर्वाचक का नाम : भूरी पति का नाम: गलाबा गृह संख्या : 171 उम्र : 87 लिंग : महिला	फोटो उपलब्ध
145	KLC1466671	निर्वाचक का नाम : रूपा पिता का नाम: गलाबा गृह संख्या : 171 उम्र : 64 लिंग : पुरुष	फोटो उपलब्ध	146	RJ/22/172/291435	निर्वाचक का नाम : रकमो पति का नाम: रूपा गृह संख्या : 171 उम्र : 60 लिंग : महिला	फोटो उपलब्ध	147	NAE0716456	निर्वाचक का नाम : अशोक कुमार पिता का नाम: रूपाराम गृह संख्या : 171 उम्र : 32 लिंग : पुरुष	फोटो उपलब्ध
148	NAE0776187	निर्वाचक का नाम : जोगाराम पिता का नाम: रूपाराम गृह संख्या : 171 उम्र : 31 लिंग : पुरुष	फोटो उपलब्ध	149	NAE1839406	निर्वाचक का नाम : शारदा देवी पति का नाम: जोगा राम गृह संख्या : 171 उम्र : 31 लिंग : महिला	फोटो उपलब्ध	150	RJ/22/172/292050	निर्वाचक का नाम : आसी पति का नाम: पूना गृह संख्या : 172 उम्र : 78 लिंग : महिला	फोटो उपलब्ध

151	KLC1773456	निर्वाचक का नाम : भंमराराम पिता का नाम: पूना गृह संख्या : 172 उम्र : 57 लिंग : पुरुष	फोटो उपलब्ध	152	KLC1773464	निर्वाचक का नाम : देशु पति का नाम: भमरा गृह संख्या : 172 उम्र : 50 लिंग : महिला	फोटो उपलब्ध	153	NAE0020602	निर्वाचक का नाम : देशु पति का नाम: बाबू गृह संख्या : 172 उम्र : 43 लिंग : महिला	फोटो उपलब्ध
154	KLC1854041	निर्वाचक का नाम : बाबू राम राजपुरोहित पिता का नाम: पूनमाराम गृह संख्या : 172 उम्र : 41 लिंग : पुरुष	फोटो उपलब्ध	155	NAE1838838	निर्वाचक का नाम : राजू राम राजपुरोहित पिता का नाम: बाबू राम राजपुरोहित गृह संख्या : 172 उम्र : 22 लिंग : पुरुष	फोटो उपलब्ध	156	RJ/22/172/292048	निर्वाचक का नाम : केसी पति का नाम: मगा गृह संख्या : 173 उम्र : 70 लिंग : महिला	फोटो उपलब्ध
157	NAE0613257	निर्वाचक का नाम : नरपत राम पिता का नाम: मगाराम गृह संख्या : 173 उम्र : 47 लिंग : पुरुष	फोटो उपलब्ध	158	KLC1773472	निर्वाचक का नाम : गीता पति का नाम: नरपतराम गृह संख्या : 173 उम्र : 45 लिंग : महिला	फोटो उपलब्ध	159	NAE0164749	निर्वाचक का नाम : हस्ताराम पिता का नाम: मगा गृह संख्या : 173 उम्र : 41 लिंग : पुरुष	फोटो उपलब्ध
160	NAE0020131	निर्वाचक का नाम : गीतादेवी पति का नाम: हस्ताराम गृह संख्या : 173 उम्र : 38 लिंग : महिला	फोटो उपलब्ध	161	NAE1151851	निर्वाचक का नाम : प्रकाश कुमार पिता का नाम: मगाराम गृह संख्या : 173 उम्र : 30 लिंग : पुरुष	फोटो उपलब्ध	162	NAE1151869	निर्वाचक का नाम : मफरी कुमारी पति का नाम: प्रकाश कुमार गृह संख्या : 173 उम्र : 30 लिंग : महिला	फोटो उपलब्ध
163	NAE1764273	निर्वाचक का नाम : मनीष कुमार पिता का नाम: नरपत राम गृह संख्या : 173 उम्र : 22 लिंग : पुरुष	फोटो उपलब्ध	164	NAE2254795	निर्वाचक का नाम : खुसाला राम पिता का नाम: मोती गृह संख्या : 174 उम्र : 79 लिंग : पुरुष	फोटो उपलब्ध	165	RJ/22/172/291331	निर्वाचक का नाम : सुबटी पति का नाम: खुशाला गृह संख्या : 174 उम्र : 77 लिंग : महिला	फोटो उपलब्ध
166	RJ/22/172/291332	निर्वाचक का नाम : हीरा पिता का नाम: खुशाला गृह संख्या : 174 उम्र : 57 लिंग : पुरुष	फोटो उपलब्ध	167	NAE0165449	निर्वाचक का नाम : अन्तरी पति का नाम: हीरा गृह संख्या : 174 उम्र : 53 लिंग : महिला	फोटो उपलब्ध	168	KLC1379361	निर्वाचक का नाम : जबराराम पिता का नाम: खसाला गृह संख्या : 174 उम्र : 53 लिंग : पुरुष	फोटो उपलब्ध
169	NAE0165639	निर्वाचक का नाम : चम्पा लाल पिता का नाम: खुशालाराम गृह संख्या : 174 उम्र : 39 लिंग : पुरुष	फोटो उपलब्ध	170	NAE1484823	निर्वाचक का नाम : ममता कुमारी पिता का नाम: हीरा राम गृह संख्या : 174 उम्र : 26 लिंग : महिला	फोटो उपलब्ध	171	NAE2258069	निर्वाचक का नाम : विमला कुमारी पिता का नाम: हीरा राम गृह संख्या : 174 उम्र : 19 लिंग : महिला	फोटो उपलब्ध
172	RJ/22/172/291333	निर्वाचक का नाम : हंजा पिता का नाम: मोती गृह संख्या : 175 उम्र : 74 लिंग : पुरुष	फोटो उपलब्ध	173	RJ/22/172/292100	निर्वाचक का नाम : अतरी पति का नाम: हंजा गृह संख्या : 175 उम्र : 69 लिंग : महिला	फोटो उपलब्ध	174	RJ/22/172/291438	निर्वाचक का नाम : हेमाराम पिता का नाम: मोती गृह संख्या : 175 उम्र : 61 लिंग : पुरुष	फोटो उपलब्ध
175	NAE0020362	निर्वाचक का नाम : दरिया पति का नाम: हेमा गृह संख्या : 175 उम्र : 59 लिंग : महिला	फोटो उपलब्ध	176	NAE1111475	निर्वाचक का नाम : देवाराम पिता का नाम: हंसाराम गृह संख्या : 175 उम्र : 33 लिंग : पुरुष	फोटो उपलब्ध	177	RJ/22/172/292127	निर्वाचक का नाम : गवरी पति का नाम: समेला गृह संख्या : 178 उम्र : 81 लिंग : महिला	फोटो उपलब्ध
178	RJ/22/172/291207	निर्वाचक का नाम : पूना पिता का नाम: समेला गृह संख्या : 178 उम्र : 79 लिंग : पुरुष	फोटो उपलब्ध	179	RJ/22/172/292162	निर्वाचक का नाम : भूरा पिता का नाम: समेला गृह संख्या : 178 उम्र : 67 लिंग : पुरुष	फोटो उपलब्ध	180	RJ/22/172/291199	निर्वाचक का नाम : वेला पिता का नाम: समेला गृह संख्या : 178 उम्र : 65 लिंग : पुरुष	फोटो उपलब्ध

181 निर्वाचक का नाम : भमरी पति का नाम: वेला गृह संख्या : 178 उम्र : 63 लिंग : महिला	KLC1379379 फोटो उपलब्ध	182 निर्वाचक का नाम : सटी देवी पति का नाम: चेतानाराम गृह संख्या : 178 उम्र : 35 लिंग : महिला	NAE0860866 फोटो उपलब्ध	183 निर्वाचक का नाम : चेतानाराम पिता का नाम: पूनमाराम गृह संख्या : 178 उम्र : 35 लिंग : पुरुष	NAE1054840 फोटो उपलब्ध
184 निर्वाचक का नाम : हनुमान राम पिता का नाम: वेला राम गृह संख्या : 178 उम्र : 30 लिंग : पुरुष	NAE1450881 फोटो उपलब्ध	185 निर्वाचक का नाम : बधा राम पिता का नाम: पूनमा राम गृह संख्या : 178 उम्र : 30 लिंग : पुरुष	NAE1169168 फोटो उपलब्ध	186 निर्वाचक का नाम : दीपाराम पिता का नाम: वेलाराम गृह संख्या : 178 उम्र : 27 लिंग : पुरुष	NAE1201409 फोटो उपलब्ध
187 निर्वाचक का नाम : अर्जुन कुमार पिता का नाम: पुना राम गृह संख्या : 178 उम्र : 27 लिंग : पुरुष	NAE1384031 फोटो उपलब्ध	188 निर्वाचक का नाम : जितेंद्र कुमार पिता का नाम: वेला राम गृह संख्या : 178 उम्र : 26 लिंग : पुरुष	NAE1450840 फोटो उपलब्ध	189 निर्वाचक का नाम : कंकर देवी पति का नाम: हनुमानाराम राजपुरोहित गृह संख्या : 178 उम्र : 24 लिंग : महिला	NAE1637123 फोटो उपलब्ध
190 निर्वाचक का नाम : जोशना कुमारी पिता का नाम: वेला राम गृह संख्या : 178 उम्र : 24 लिंग : महिला	NAE1778398 फोटो उपलब्ध	191 निर्वाचक का नाम : भावना कुमारी पिता का नाम: वेला राम गृह संख्या : 178 उम्र : 21 लिंग : महिला	NAE1838796 फोटो उपलब्ध	192 निर्वाचक का नाम : सीता पति का नाम: हरचन्द गृह संख्या : 180 उम्र : 34 लिंग : महिला	NAE0612903 फोटो उपलब्ध
193 निर्वाचक का नाम : कालुराम पिता का नाम: चमना गृह संख्या : 181 उम्र : 40 लिंग : पुरुष	NAE0613349 फोटो उपलब्ध	194 निर्वाचक का नाम : सूकी पति का नाम: कालुराम गृह संख्या : 181 उम्र : 38 लिंग : महिला	NAE0613042 फोटो उपलब्ध	195 निर्वाचक का नाम : देशु पति का नाम: मनाराम गृह संख्या : 181 उम्र : 34 लिंग : महिला	NAE0613497 फोटो उपलब्ध
196 निर्वाचक का नाम : भावना पति का नाम: भरत भारती गृह संख्या : 271, उम्र : 23 लिंग : महिला	NAE2253664 फोटो उपलब्ध	197 निर्वाचक का नाम : गोविंद सिंह पति का नाम: मेघसिंह गृह संख्या : 347 उम्र : 26 लिंग : पुरुष	NAE1484799 फोटो उपलब्ध	198 निर्वाचक का नाम : भूरमल पिता का नाम: गणेशा जी गृह संख्या : 348 उम्र : 60 लिंग : पुरुष	NAE1296409 फोटो उपलब्ध
199 निर्वाचक का नाम : गंगा देवी पति का नाम: भूरमल गृह संख्या : 348 उम्र : 48 लिंग : महिला	NAE1296458 फोटो उपलब्ध	200 निर्वाचक का नाम : लक्ष्मण बी पिता का नाम: भूरमल गृह संख्या : 348 उम्र : 32 लिंग : पुरुष	NAE1296433 फोटो उपलब्ध	201 निर्वाचक का नाम : गीता पति का नाम: देवी लाल गृह संख्या : 348 उम्र : 31 लिंग : महिला	NAE1296441 फोटो उपलब्ध
202 निर्वाचक का नाम : नीतू कुमरी पिता का नाम: भूरमल गृह संख्या : 348 उम्र : 30 लिंग : महिला	NAE1296466 फोटो उपलब्ध	203 निर्वाचक का नाम : भरत भारती पिता का नाम: प्रह्लाद भारती गृह संख्या : 348 उम्र : 30 लिंग : पुरुष	NAE1296417 फोटो उपलब्ध	204 निर्वाचक का नाम : दीवान सिंह पिता का नाम: वागत सिंह गृह संख्या : 348 उम्र : 29 लिंग : पुरुष	NAE1296425 फोटो उपलब्ध
205 निर्वाचक का नाम : मन सिंह पिता का नाम: रेखा सिंह गृह संख्या : 348 उम्र : 28 लिंग : पुरुष	NAE1296474 फोटो उपलब्ध	206 निर्वाचक का नाम : कंचन देवी पति का नाम: लक्ष्मण कुमार गृह संख्या : 348 उम्र : 24 लिंग : महिला	NAE2184117 फोटो उपलब्ध	207 निर्वाचक का नाम : रेखा देवी पति का नाम: कांतिलाल गृह संख्या : कोरा उम्र : 30 लिंग : महिला	NAE1485010 फोटो उपलब्ध
208 निर्वाचक का नाम : दाडमी देवी पति का नाम: अशोक कुमार गृह संख्या : कोरा उम्र : 27 लिंग : महिला	NAE1485069 फोटो उपलब्ध	209 निर्वाचक का नाम : चगना राम पिता का नाम: रुपा राम गृह संख्या : कोरा उम्र : 26 लिंग : पुरुष	NAE1485036 फोटो उपलब्ध		

210	NAE0165373	निर्वाचक का नाम : जूठाराम पिता का नाम: भीमाराम गृह संख्या : 18 क उम्र : 69 लिंग : पुरुष	फोटो उपलब्ध	211	NAE0224469	निर्वाचक का नाम : पारू पति का नाम: जूठाराम गृह संख्या : 18 क उम्र : 67 लिंग : महिला	फोटो उपलब्ध	212	NAE1054865	निर्वाचक का नाम : नपाराम पिता का नाम: जूठाराम गृह संख्या : 18 क उम्र : 30 लिंग : पुरुष	फोटो उपलब्ध
213	RJ/22/172/291200	निर्वाचक का नाम : शंकरलाल पिता का नाम: मोडा गृह संख्या : 179 उम्र : 89 लिंग : पुरुष	फोटो उपलब्ध	214	RJ/22/172/291201	निर्वाचक का नाम : सीता पति का नाम: शंकरलाल गृह संख्या : 179 उम्र : 85 लिंग : महिला	फोटो उपलब्ध	215	KLC2051027	निर्वाचक का नाम : उषादेवी पति का नाम: हीरालाल गृह संख्या : 179 उम्र : 48 लिंग : महिला	फोटो उपलब्ध
216	NAE1798016	निर्वाचक का नाम : हीरालाल टेलर पिता का नाम: शंकर लाल गृह संख्या : 179 उम्र : 48 लिंग : पुरुष	फोटो उपलब्ध	217	KLC2051282	निर्वाचक का नाम : विष्णुकुमार पिता का नाम: शंकरलाल गृह संख्या : 179 उम्र : 42 लिंग : पुरुष	फोटो उपलब्ध	218	NAE0860858	निर्वाचक का नाम : संगीता पति का नाम: विष्णु कुमार गृह संख्या : 179 उम्र : 31 लिंग : महिला	फोटो उपलब्ध
219	NAE1637149	निर्वाचक का नाम : रतन कुमार पिता का नाम: हीरा लाल गृह संख्या : 179 उम्र : 23 लिंग : पुरुष	फोटो उपलब्ध	220	NAE2001642	निर्वाचक का नाम : पायल कुमारी पिता का नाम: हीरा लाल गृह संख्या : 179 उम्र : 20 लिंग : महिला	फोटो उपलब्ध	221	KLC1773480	निर्वाचक का नाम : नगा पिता का नाम: सवा गृह संख्या : 180 उम्र : 64 लिंग : पुरुष	फोटो उपलब्ध
222	RJ/22/172/292112	निर्वाचक का नाम : मेती पति का नाम: नगा गृह संख्या : 180 उम्र : 63 लिंग : महिला	फोटो उपलब्ध	223	NAE2087716	निर्वाचक का नाम : भोला पिता का नाम: सवा गृह संख्या : 180 उम्र : 61 लिंग : पुरुष	फोटो उपलब्ध	224	RJ/22/172/291131	निर्वाचक का नाम : सुकी पति का नाम: भोला गृह संख्या : 180 उम्र : 60 लिंग : महिला	फोटो उपलब्ध
225	RJ/22/172/292121	निर्वाचक का नाम : वदणो पति का नाम: मकनाराम गृह संख्या : 180 उम्र : 54 लिंग : महिला	फोटो उपलब्ध	226	NAE0451963	निर्वाचक का नाम : हरसन राम पति का नाम: नगाराम गृह संख्या : 180 उम्र : 38 लिंग : पुरुष	फोटो उपलब्ध	227	NAE0489096	निर्वाचक का नाम : जामताराम पिता का नाम: नगाराम गृह संख्या : 180 उम्र : 32 लिंग : पुरुष	फोटो उपलब्ध
228	NAE0489104	निर्वाचक का नाम : वरधाराम पिता का नाम: भोलाराम गृह संख्या : 180 उम्र : 32 लिंग : पुरुष	फोटो उपलब्ध	229	RJ/22/172/292018	निर्वाचक का नाम : कवली पति का नाम: चमना गृह संख्या : 181 उम्र : 78 लिंग : महिला	फोटो उपलब्ध	230	NAE0294744	निर्वाचक का नाम : मनाराम पिता का नाम: चमनाराम गृह संख्या : 181 उम्र : 42 लिंग : पुरुष	फोटो उपलब्ध
231	RJ/22/172/292111	निर्वाचक का नाम : जगा पिता का नाम: धर्मा गृह संख्या : 182 उम्र : 89 लिंग : पुरुष	फोटो उपलब्ध	232	NAE0165183	निर्वाचक का नाम : सावला पिता का नाम: जगा गृह संख्या : 182 उम्र : 59 लिंग : पुरुष	फोटो उपलब्ध	233	NAE0710285	निर्वाचक का नाम : सगगी पति का नाम: सावला गृह संख्या : 182 उम्र : 58 लिंग : महिला	फोटो उपलब्ध
234	KLC1466580	निर्वाचक का नाम : राजु पिता का नाम: जगा राम गृह संख्या : 182 उम्र : 56 लिंग : पुरुष	फोटो उपलब्ध	235	KLC2051308	निर्वाचक का नाम : मंगला पिता का नाम: जगा गृह संख्या : 182 उम्र : 46 लिंग : पुरुष	फोटो उपलब्ध	236	KLC2051290	निर्वाचक का नाम : जमना पति का नाम: मंगला गृह संख्या : 182 उम्र : 44 लिंग : महिला	फोटो उपलब्ध
237	KLC1378942	निर्वाचक का नाम : काली पति का नाम: चमना गृह संख्या : 183 उम्र : 92 लिंग : महिला	फोटो उपलब्ध	238	KLC1378959	निर्वाचक का नाम : माधा पिता का नाम: चमना गृह संख्या : 183 उम्र : 65 लिंग : पुरुष	फोटो उपलब्ध	239	RJ/22/172/292044	निर्वाचक का नाम : हरीयो पति का नाम: माधा गृह संख्या : 183 उम्र : 63 लिंग : महिला	फोटो उपलब्ध

240	RJ/22/172/292109	निर्वाचक का नाम : माना पिता का नाम: चमना गृह संख्या : 183 उम्र : 59 लिंग : पुरुष	फोटो उपलब्ध	241	RJ/22/172/292119	निर्वाचक का नाम : पवनी पति का नाम: माना गृह संख्या : 183 उम्र : 55 लिंग : महिला	फोटो उपलब्ध	242	KLC2051316	निर्वाचक का नाम : रेवा पिता का नाम: चमना गृह संख्या : 183 उम्र : 47 लिंग : पुरुष	फोटो उपलब्ध
243	KLC1609114	निर्वाचक का नाम : पारू पति का नाम: रेवाराम गृह संख्या : 183 उम्र : 43 लिंग : महिला	फोटो उपलब्ध	244	NAE0489161	निर्वाचक का नाम : जामताराम पिता का नाम: माधाराम गृह संख्या : 183 उम्र : 32 लिंग : पुरुष	फोटो उपलब्ध	245	NAE0860833	निर्वाचक का नाम : पवी देवी पति का नाम: जामता गृह संख्या : 183 उम्र : 31 लिंग : महिला	फोटो उपलब्ध
246	NAE1111814	निर्वाचक का नाम : विक्रम कुमार पिता का नाम: माधाराम गृह संख्या : 183 उम्र : 30 लिंग : पुरुष	फोटो उपलब्ध	247	NAE1637008	निर्वाचक का नाम : सुरेश कुमार पिता का नाम: रेवा राम गृह संख्या : 183 उम्र : 25 लिंग : पुरुष	फोटो उपलब्ध	248	RJ/22/172/292088	निर्वाचक का नाम : लादा पिता का नाम: प्रभू गृह संख्या : 184 उम्र : 65 लिंग : पुरुष	फोटो उपलब्ध
249	RJ/22/172/291128	निर्वाचक का नाम : सूजी पति का नाम: लादा गृह संख्या : 184 उम्र : 53 लिंग : महिला	फोटो उपलब्ध	250	RJ/22/172/291125	निर्वाचक का नाम : अमरा पिता का नाम: बाबरा गृह संख्या : 185 उम्र : 87 लिंग : पुरुष	फोटो उपलब्ध	251	RJ/22/172/291126	निर्वाचक का नाम : मरगो पति का नाम: अमरा गृह संख्या : 185 उम्र : 85 लिंग : महिला	फोटो उपलब्ध
252	NAE1964527	निर्वाचक का नाम : पाबू राम पिता का नाम: अमरा गृह संख्या : 185 उम्र : 57 लिंग : पुरुष	फोटो उपलब्ध	253	KLC1378934	निर्वाचक का नाम : निम्बा राम पिता का नाम: अमरा गृह संख्या : 185 उम्र : 54 लिंग : पुरुष	फोटो उपलब्ध	254	RJ/22/172/291370	निर्वाचक का नाम : हुआ देवी पति का नाम: पाबु गृह संख्या : 185 उम्र : 52 लिंग : महिला	फोटो उपलब्ध
255	KLC1609122	निर्वाचक का नाम : कोनू पति का नाम: निम्बाराम गृह संख्या : 185 उम्र : 45 लिंग : महिला	फोटो उपलब्ध	256	NAE1484906	निर्वाचक का नाम : मंजू देवी पति का नाम: जबरा राम गृह संख्या : 185 उम्र : 31 लिंग : महिला	फोटो उपलब्ध	257	NAE1484898	निर्वाचक का नाम : जबरा राम पिता का नाम: निम्बा राम गृह संख्या : 185 उम्र : 27 लिंग : पुरुष	फोटो उपलब्ध
258	NAE1484880	निर्वाचक का नाम : केसरा राम पिता का नाम: पाबु राम गृह संख्या : 185 उम्र : 25 लिंग : पुरुष	फोटो उपलब्ध	259	NAE1767391	निर्वाचक का नाम : चौथा राम पिता का नाम: पाबु राम गृह संख्या : 185 उम्र : 22 लिंग : पुरुष	फोटो उपलब्ध	260	NAE2180537	निर्वाचक का नाम : झमका देवी पति का नाम: चौथा राम गृह संख्या : 185 उम्र : 20 लिंग : महिला	फोटो उपलब्ध
261	NAE1994359	निर्वाचक का नाम : केली कुमारी पिता का नाम: पाबुराम गृह संख्या : 185 रेबरियी का वास 2 उम्र : 20 लिंग : महिला	फोटो उपलब्ध	262	RJ/22/172/291123	निर्वाचक का नाम : गेरों पति का नाम: तीकमा गृह संख्या : 186 उम्र : 79 लिंग : महिला	फोटो उपलब्ध	263	RJ/22/172/291124	निर्वाचक का नाम : मांगीया पिता का नाम: तीकमा गृह संख्या : 186 उम्र : 63 लिंग : पुरुष	फोटो उपलब्ध
264	RJ/22/172/292017	निर्वाचक का नाम : मोरी पति का नाम: मांगीया गृह संख्या : 186 उम्र : 61 लिंग : महिला	फोटो उपलब्ध	265	NAE0892331	निर्वाचक का नाम : सीता पिता का नाम: दीपाराम गृह संख्या : 186 उम्र : 38 लिंग : पुरुष	फोटो उपलब्ध	266	NAE1111715	निर्वाचक का नाम : दीपाराम पिता का नाम: टीकमाराम गृह संख्या : 186 उम्र : 38 लिंग : पुरुष	फोटो उपलब्ध
267	NAE1111640	निर्वाचक का नाम : पाबूराम पिता का नाम: मांगाराम गृह संख्या : 186 उम्र : 30 लिंग : पुरुष	फोटो उपलब्ध	268	NAE1296482	निर्वाचक का नाम : मोडाराम पिता का नाम: मांगाराम गृह संख्या : 186 उम्र : 30 लिंग : पुरुष	फोटो उपलब्ध	269	NAE1296490	निर्वाचक का नाम : कस्तू देवी पति का नाम: पाबुराम गृह संख्या : 186 उम्र : 30 लिंग : महिला	फोटो उपलब्ध

270	NAE2022887	निर्वाचक का नाम : जीता राम पिता का नाम: मांगा राम गृह संख्या : 186 उम्र : 20 लिंग : पुरुष	फोटो उपलब्ध	271	NAE2254043	निर्वाचक का नाम : हरदाना राम पिता का नाम: प्रभू राम गृह संख्या : 187 उम्र : 65 लिंग : पुरुष	फोटो उपलब्ध	272	RJ/22/172/291255	निर्वाचक का नाम : लीलु पति का नाम: हरदोना गृह संख्या : 187 उम्र : 64 लिंग : महिला	फोटो उपलब्ध
273	RJ/22/172/292076	निर्वाचक का नाम : मला राम पिता का नाम: प्रभू गृह संख्या : 187 उम्र : 57 लिंग : पुरुष	फोटो उपलब्ध	274	KLC1609130	निर्वाचक का नाम : अमियो पति का नाम: मलाराम गृह संख्या : 187 उम्र : 50 लिंग : महिला	फोटो उपलब्ध	275	NAE1111723	निर्वाचक का नाम : भुराराम पिता का नाम: हरदानाराम गृह संख्या : 187 उम्र : 34 लिंग : पुरुष	फोटो उपलब्ध
276	NAE1296508	निर्वाचक का नाम : बादली पति का नाम: भुराराम गृह संख्या : 187 उम्र : 29 लिंग : महिला	फोटो उपलब्ध	277	NAE1296516	निर्वाचक का नाम : रमेश कुमार पिता का नाम: हरदाना राम गृह संख्या : 187 उम्र : 28 लिंग : पुरुष	फोटो उपलब्ध	278	RJ/22/172/291252	निर्वाचक का नाम : सुकी पति का नाम: ईराराम गृह संख्या : 188 उम्र : 56 लिंग : महिला	फोटो उपलब्ध
279	RJ/22/172/291253	निर्वाचक का नाम : मकना राम पिता का नाम: सवा राम गृह संख्या : 188 उम्र : 50 लिंग : पुरुष	फोटो उपलब्ध	280	NAE0489021	निर्वाचक का नाम : निलेश पिता का नाम: ईराराम गृह संख्या : 188 उम्र : 32 लिंग : पुरुष	फोटो उपलब्ध	281	RJ/22/172/291367	निर्वाचक का नाम : भावा पिता का नाम: खेती गृह संख्या : 189 उम्र : 71 लिंग : पुरुष	फोटो उपलब्ध
282	RJ/22/172/291248	निर्वाचक का नाम : राजो पति का नाम: भावा गृह संख्या : 189 उम्र : 63 लिंग : महिला	फोटो उपलब्ध	283	RJ/22/172/291249	निर्वाचक का नाम : बगदा पिता का नाम: खेती गृह संख्या : 189 उम्र : 61 लिंग : पुरुष	फोटो उपलब्ध	284	RJ/22/172/291368	निर्वाचक का नाम : हरियो पति का नाम: बगदा गृह संख्या : 189 उम्र : 57 लिंग : महिला	फोटो उपलब्ध
285	NAE1538016	निर्वाचक का नाम : पीरा राम पिता का नाम: भावा राम गृह संख्या : 189 उम्र : 28 लिंग : पुरुष	फोटो उपलब्ध	286	NAE1637057	निर्वाचक का नाम : पारस मल देवासी पिता का नाम: बगदा राम गृह संख्या : 189 उम्र : 25 लिंग : पुरुष	फोटो उपलब्ध	287	RJ/22/172/291247	निर्वाचक का नाम : अतिया पति का नाम: केवा गृह संख्या : 190 उम्र : 98 लिंग : महिला	फोटो उपलब्ध
288	KLC1773498	निर्वाचक का नाम : देवाराम पिता का नाम: केवाजी गृह संख्या : 190 उम्र : 45 लिंग : पुरुष	फोटो उपलब्ध	289	KLC2116606	निर्वाचक का नाम : पारबती पति का नाम: देवाराम गृह संख्या : 190 उम्र : 43 लिंग : महिला	फोटो उपलब्ध	290	RJ/22/172/291365	निर्वाचक का नाम : जोगा पिता का नाम: सवा राम गृह संख्या : 191 उम्र : 58 लिंग : पुरुष	फोटो उपलब्ध
291	RJ/22/172/291366	निर्वाचक का नाम : अणसी पति का नाम: जोगा राम गृह संख्या : 191 उम्र : 55 लिंग : महिला	फोटो उपलब्ध	292	NAE0489039	निर्वाचक का नाम : कृष्ण पिता का नाम: जोगाराम गृह संख्या : 191 उम्र : 32 लिंग : पुरुष	फोटो उपलब्ध	293	NAE1296524	निर्वाचक का नाम : देशु देवी पति का नाम: कृष्ण कुमार गृह संख्या : 191 उम्र : 32 लिंग : महिला	फोटो उपलब्ध
294	KLC2117034	निर्वाचक का नाम : बगदाराम पिता का नाम: ओटा गृह संख्या : 192 उम्र : 47 लिंग : पुरुष	फोटो उपलब्ध	295	KLC2117802	निर्वाचक का नाम : मला पिता का नाम: ओटा गृह संख्या : 192 उम्र : 44 लिंग : पुरुष	फोटो उपलब्ध	296	KLC2051035	निर्वाचक का नाम : चम्पादेवी पति का नाम: बगदाराम गृह संख्या : 192 उम्र : 43 लिंग : महिला	फोटो उपलब्ध
297	KLC2051324	निर्वाचक का नाम : हीरा पिता का नाम: ओटा गृह संख्या : 192 उम्र : 42 लिंग : पुरुष	फोटो उपलब्ध	298	NAE0294694	निर्वाचक का नाम : अतियो देवी पति का नाम: हीराराम गृह संख्या : 192 उम्र : 37 लिंग : महिला	फोटो उपलब्ध	299	NAE0613232	निर्वाचक का नाम : पांचू पति का नाम: मलाराम गृह संख्या : 192 उम्र : 37 लिंग : महिला	फोटो उपलब्ध

300	RJ/22/172/291122	निर्वाचक का नाम : गणेशा पिता का नाम: खगारा गृह संख्या : 193 उम्र : 67 लिंग : पुरुष	फोटो उपलब्ध	301	RJ/22/172/291246	निर्वाचक का नाम : सूकी पति का नाम: गणेशा गृह संख्या : 193 उम्र : 65 लिंग : महिला	फोटो उपलब्ध	302	KLC2116879	निर्वाचक का नाम : जेताराम पिता का नाम: गणेशा गृह संख्या : 193 उम्र : 45 लिंग : पुरुष	फोटो उपलब्ध
303	NAE0164632	निर्वाचक का नाम : चोपाराम पिता का नाम: गणेशाराम गृह संख्या : 193 उम्र : 39 लिंग : पुरुष	फोटो उपलब्ध	304	NAE0489047	निर्वाचक का नाम : देशु देवी पति का नाम: जेताराम गृह संख्या : 193 उम्र : 32 लिंग : महिला	फोटो उपलब्ध	305	NAE0489195	निर्वाचक का नाम : पूर्णा पति का नाम: सोपाराम गृह संख्या : 193 उम्र : 32 लिंग : महिला	फोटो उपलब्ध
306	RJ/22/172/291120	निर्वाचक का नाम : रतना पिता का नाम: थोना गृह संख्या : 194 उम्र : 78 लिंग : पुरुष	फोटो उपलब्ध	307	RJ/22/172/291121	निर्वाचक का नाम : गंगा पति का नाम: रतना गृह संख्या : 194 उम्र : 75 लिंग : महिला	फोटो उपलब्ध	308	KLC2116929	निर्वाचक का नाम : सांबलाराम पिता का नाम: रतनाराम गृह संख्या : 194 उम्र : 45 लिंग : पुरुष	फोटो उपलब्ध
309	KLC2051043	निर्वाचक का नाम : फूसी पति का नाम: सांबलाराम गृह संख्या : 194 उम्र : 43 लिंग : महिला	फोटो उपलब्ध	310	NAE0020438	निर्वाचक का नाम : मेसा पिता का नाम: रतना गृह संख्या : 194 उम्र : 43 लिंग : पुरुष	फोटो उपलब्ध	311	NAE0613034	निर्वाचक का नाम : वरजु देवी पति का नाम: मेसाराम गृह संख्या : 194 उम्र : 38 लिंग : महिला	फोटो उपलब्ध
312	NAE0613331	निर्वाचक का नाम : वरदाराम पिता का नाम: रतनाराम गृह संख्या : 194 उम्र : 37 लिंग : पुरुष	फोटो उपलब्ध	313	RJ/22/172/291242	निर्वाचक का नाम : प्रबा पति का नाम: मूला गृह संख्या : 195 उम्र : 69 लिंग : महिला	फोटो उपलब्ध	314	NAE1111699	निर्वाचक का नाम : मंजु देवी पति का नाम: वचनाराम गृह संख्या : 195 उम्र : 33 लिंग : महिला	फोटो उपलब्ध
315	NAE1111707	निर्वाचक का नाम : वचनाराम पिता का नाम: मूलाराम गृह संख्या : 195 उम्र : 31 लिंग : पुरुष	फोटो उपलब्ध	316	RJ/22/172/292154	निर्वाचक का नाम : सणगी पति का नाम: सालू गृह संख्या : 196 उम्र : 78 लिंग : महिला	फोटो उपलब्ध	317	KLC2116911	निर्वाचक का नाम : मोडाराम पिता का नाम: सालू गृह संख्या : 196 उम्र : 46 लिंग : पुरुष	फोटो उपलब्ध
318	KLC1854033	निर्वाचक का नाम : अणसी पति का नाम: अदरीगाराम गृह संख्या : 196 उम्र : 44 लिंग : महिला	फोटो उपलब्ध	319	KLC1854025	निर्वाचक का नाम : रेखादेवी पति का नाम: मोडाराम गृह संख्या : 196 उम्र : 43 लिंग : महिला	फोटो उपलब्ध	320	RJ/22/172/291118	निर्वाचक का नाम : सणगी पति का नाम: सबा गृह संख्या : 197 उम्र : 84 लिंग : महिला	फोटो उपलब्ध
321	KLC1609148	निर्वाचक का नाम : हीरा पिता का नाम: सवाराम गृह संख्या : 197 उम्र : 52 लिंग : पुरुष	फोटो उपलब्ध	322	NAE0165191	निर्वाचक का नाम : पुनमा पिता का नाम: सबा गृह संख्या : 197 उम्र : 49 लिंग : पुरुष	फोटो उपलब्ध	323	NAE0224477	निर्वाचक का नाम : लाभू पिता का नाम: सबा गृह संख्या : 197 उम्र : 46 लिंग : पुरुष	फोटो उपलब्ध
324	KLC1609155	निर्वाचक का नाम : रकमो पति का नाम: हीराराम गृह संख्या : 197 उम्र : 45 लिंग : महिला	फोटो उपलब्ध	325	NAE0613117	निर्वाचक का नाम : मफरी पति का नाम: लाभू गृह संख्या : 197 उम्र : 41 लिंग : महिला	फोटो उपलब्ध	326	NAE0612911	निर्वाचक का नाम : जयन्ति देवी पति का नाम: पुनमाराम गृह संख्या : 197 उम्र : 35 लिंग : महिला	फोटो उपलब्ध
327	NAE1419209	निर्वाचक का नाम : नरेश कुमार पिता का नाम: देवा राम गृह संख्या : 197 उम्र : 26 लिंग : पुरुष	फोटो उपलब्ध	328	NAE2255347	निर्वाचक का नाम : रबारी अंबालाल हीराराम माता का नाम: रकमो गृह संख्या : 197 उम्र : 19 लिंग : पुरुष	फोटो उपलब्ध	329	RJ/22/172/292097	निर्वाचक का नाम : देवा पिता का नाम: हिन्दू गृह संख्या : 198 उम्र : 53 लिंग : पुरुष	फोटो उपलब्ध

330 निर्वाचक का नाम : सूकी देवी पति का नाम: देवाराम गृह संख्या : 198 उम्र : 45 लिंग : महिला	KLC1609163 फोटो उपलब्ध	S 331 निर्वाचक का नाम : मरिया कुमारी पिता का नाम: देवाराम गृह संख्या : 198 उम्र : 26 लिंग : महिला	NAE1484724 फोटो उपलब्ध	332 निर्वाचक का नाम : ढेली पति का नाम: वरजीगां गृह संख्या : 199 उम्र : 79 लिंग : महिला	RJ/22/172/291116 फोटो उपलब्ध
333 निर्वाचक का नाम : नवा राम पिता का नाम: वरजांगा राम गृह संख्या : 199 उम्र : 27 लिंग : पुरुष	NAE1773936 फोटो उपलब्ध	334 निर्वाचक का नाम : सजोणा पिता का नाम: कोना गृह संख्या : 200 उम्र : 67 लिंग : पुरुष	KLC1378926 फोटो उपलब्ध	335 निर्वाचक का नाम : पातु पति का नाम: सजोणा गृह संख्या : 200 उम्र : 65 लिंग : महिला	RJ/22/172/291115 फोटो उपलब्ध
336 निर्वाचक का नाम : भावा पिता का नाम: कोना गृह संख्या : 200 उम्र : 63 लिंग : पुरुष	KLC1609117 फोटो उपलब्ध	337 निर्वाचक का नाम : मोरी पति का नाम: भावा गृह संख्या : 200 उम्र : 60 लिंग : महिला	RJ/22/172/292023 फोटो उपलब्ध	338 निर्वाचक का नाम : नाथाराम पिता का नाम: सुजानाराम गृह संख्या : 200 उम्र : 38 लिंग : पुरुष	NAE0165704 फोटो उपलब्ध
339 निर्वाचक का नाम : माफी पति का नाम: नाथाराम गृह संख्या : 200 उम्र : 34 लिंग : महिला	NAE0716514 फोटो उपलब्ध	340 निर्वाचक का नाम : रेखा देवी पति का नाम: जाला राम गृह संख्या : 200 उम्र : 32 लिंग : महिला	NAE2028215 फोटो उपलब्ध	341 निर्वाचक का नाम : विक्रम पिता का नाम: सुजानाराम गृह संख्या : 200 उम्र : 31 लिंग : पुरुष	NAE0716472 फोटो उपलब्ध
342 निर्वाचक का नाम : मफी देवी पति का नाम: नरसाराम गृह संख्या : 200 उम्र : 30 लिंग : महिला	NAE1031939 फोटो उपलब्ध	343 निर्वाचक का नाम : नरसरम भवराम देवसी पिता का नाम: भवराम देवसी गृह संख्या : 200 उम्र : 30 लिंग : पुरुष	NAE1031921 फोटो उपलब्ध	344 निर्वाचक का नाम : जालाराम पिता का नाम: सुजानाराम गृह संख्या : 200 उम्र : 29 लिंग : पुरुष	NAE1151844 फोटो उपलब्ध
345 निर्वाचक का नाम : नरपत राम पिता का नाम: भाव राम गृह संख्या : 200 उम्र : 28 लिंग : पुरुष	NAE1750959 फोटो उपलब्ध	346 निर्वाचक का नाम : लीला राम पिता का नाम: सुजाना राम गृह संख्या : 200 उम्र : 27 लिंग : पुरुष	NAE1775048 फोटो उपलब्ध	347 निर्वाचक का नाम : जबरा राम पिता का नाम: भावा राम गृह संख्या : 200 उम्र : 25 लिंग : पुरुष	NAE1772086 फोटो उपलब्ध
348 निर्वाचक का नाम : मसरा राम पिता का नाम: सुजना राम गृह संख्या : 200 उम्र : 22 लिंग : पुरुष	NAE1767722 फोटो उपलब्ध	349 निर्वाचक का नाम : नवा पिता का नाम: चेलाराम गृह संख्या : 201 उम्र : 32 लिंग : पुरुष	NAE0489088 फोटो उपलब्ध	350 निर्वाचक का नाम : हरदोना पिता का नाम: कोना गृह संख्या : 202 उम्र : 84 लिंग : पुरुष	KLC1773506 फोटो उपलब्ध
351 निर्वाचक का नाम : चुनी पति का नाम: हरदोना गृह संख्या : 202 उम्र : 79 लिंग : महिला	RJ/22/172/291113 फोटो उपलब्ध	352 निर्वाचक का नाम : पारू पति का नाम: हीरा गृह संख्या : 202 उम्र : 51 लिंग : महिला	KLC2117539 फोटो उपलब्ध	353 निर्वाचक का नाम : हीरा पिता का नाम: हरदोना गृह संख्या : 202 उम्र : 46 लिंग : पुरुष	KLC2117182 फोटो उपलब्ध
354 निर्वाचक का नाम : पीराराम पिता का नाम: हरदानाराम गृह संख्या : 202 उम्र : 37 लिंग : पुरुष	NAE0346361 फोटो उपलब्ध	355 निर्वाचक का नाम : मंजू पति का नाम: तलसा गृह संख्या : 202 उम्र : 31 लिंग : महिला	NAE0860841 फोटो उपलब्ध	356 निर्वाचक का नाम : तलसाराम पिता का नाम: हरदाना राम गृह संख्या : 202 उम्र : 30 लिंग : पुरुष	NAE1201433 फोटो उपलब्ध
357 निर्वाचक का नाम : माफ़ी देवी पति का नाम: पीरा राम गृह संख्या : 202 उम्र : 29 लिंग : महिला	NAE1690304 फोटो उपलब्ध	358 निर्वाचक का नाम : केसी पति का नाम: घोकाजी गृह संख्या : 203 उम्र : 99 लिंग : महिला	RJ/22/172/291244 फोटो उपलब्ध	359 निर्वाचक का नाम : हुडी पति का नाम: मला गृह संख्या : 203 उम्र : 60 लिंग : महिला	RJ/22/172/291362 फोटो उपलब्ध

360	RJ/22/172/291245	निर्वाचक का नाम : पारू पति का नाम: भोला गृह संख्या : 203 उम्र : 59 लिंग : महिला	फोटो उपलब्ध	361	NAE0088054	निर्वाचक का नाम : मलाराम पिता का नाम: गोकाराम गृह संख्या : 203 उम्र : 58 लिंग : पुरुष	फोटो उपलब्ध	362	NAE1964519	निर्वाचक का नाम : पाबु राम पिता का नाम: धोकाजी गृह संख्या : 203 उम्र : 57 लिंग : पुरुष	फोटो उपलब्ध
363	RJ/22/172/291364	निर्वाचक का नाम : रम्बा पति का नाम: बाबूराम गृह संख्या : 203 उम्र : 54 लिंग : महिला	फोटो उपलब्ध	364	KLC2117018	निर्वाचक का नाम : भोलाराम पिता का नाम: छोका गृह संख्या : 203 उम्र : 50 लिंग : पुरुष	फोटो उपलब्ध	S 365	NAE1637115	निर्वाचक का नाम : बीजा राम पिता का नाम: अजा राम गृह संख्या : 203 उम्र : 35 लिंग : पुरुष	फोटो उपलब्ध
S 366	NAE1637099	निर्वाचक का नाम : देशु देवी पति का नाम: बीजा राम गृह संख्या : 203 उम्र : 28 लिंग : महिला	फोटो उपलब्ध	367	NAE1296540	निर्वाचक का नाम : पंकु देवी पति का नाम: वर्धा राम गृह संख्या : 347 उम्र : 31 लिंग : महिला	फोटो उपलब्ध	368	NAE1296532	निर्वाचक का नाम : गीता देवी पति का नाम: जमता राम गृह संख्या : 347 उम्र : 28 लिंग : महिला	फोटो उपलब्ध
369	NAE1296557	निर्वाचक का नाम : बिजला राम पिता का नाम: पाबू राम गृह संख्या : 347 उम्र : 28 लिंग : पुरुष	फोटो उपलब्ध	370	NAE1419217	निर्वाचक का नाम : पूरन सिंह पिता का नाम: हमीर सिंह गृह संख्या : 347 उम्र : 26 लिंग : पुरुष	फोटो उपलब्ध	371	NAE1489152	निर्वाचक का नाम : डौली देवी पति का नाम: शंकर लाल गृह संख्या : कोरा उम्र : 30 लिंग : महिला	फोटो उपलब्ध
372	NAE1489244	निर्वाचक का नाम : राजेश्वरी पति का नाम: निलेश कुमार गृह संख्या : कोरा उम्र : 30 लिंग : महिला	फोटो उपलब्ध	373	NAE1485267	निर्वाचक का नाम : शंकर लाल पिता का नाम: इरा राम गृह संख्या : कोरा उम्र : 27 लिंग : पुरुष	फोटो उपलब्ध				

374	NAE1450782	निर्वाचक का नाम : गौतम कुमार पिता का नाम: भूरमल गृह संख्या : 159 उम्र : 27 लिंग : पुरुष	फोटो उपलब्ध	375	NAE2119071	निर्वाचक का नाम : रोनक कुमार पिता का नाम: राजेश कुमार गृह संख्या : 240 उम्र : 20 लिंग : पुरुष	फोटो उपलब्ध	376	KLC1609395	निर्वाचक का नाम : सुमेर मल पिता का नाम: मादाजी गृह संख्या : 241 उम्र : 79 लिंग : पुरुष	फोटो उपलब्ध
377	KLC1609403	निर्वाचक का नाम : लीला पति का नाम: सुमेरमल गृह संख्या : 241 उम्र : 64 लिंग : महिला	फोटो उपलब्ध	378	RJ/22/172/294438	निर्वाचक का नाम : संगीता पति का नाम: रमेश गृह संख्या : 242 उम्र : 60 लिंग : महिला	फोटो उपलब्ध	379	NAE1112002	निर्वाचक का नाम : महेन्द्र कुमार पिता का नाम: मिश्रीमल गृह संख्या : 242 उम्र : 42 लिंग : पुरुष	फोटो उपलब्ध
Q 380	NAE1427459	निर्वाचक का नाम : दुर्गा देवी पति का नाम: महेंद्र कुमार गृह संख्या : 242 उम्र : 27 लिंग : महिला	फोटो उपलब्ध	381	RJ/22/172/295018	निर्वाचक का नाम : लेहरी पति का नाम: हटाराम गृह संख्या : 245 उम्र : 84 लिंग : महिला	फोटो उपलब्ध	382	RJ/22/172/294281	निर्वाचक का नाम : पेपी पति का नाम: छोगा गृह संख्या : 245 उम्र : 81 लिंग : महिला	फोटो उपलब्ध
383	KLC1466911	निर्वाचक का नाम : केसा पिता का नाम: हटाराम गृह संख्या : 245 उम्र : 59 लिंग : पुरुष	फोटो उपलब्ध	384	RJ/22/172/295017	निर्वाचक का नाम : राधा पति का नाम: केसा गृह संख्या : 245 उम्र : 57 लिंग : महिला	फोटो उपलब्ध	385	RJ/22/172/294005	निर्वाचक का नाम : जैसाराम पिता का नाम: खंगारा राम गृह संख्या : 245 उम्र : 54 लिंग : पुरुष	फोटो उपलब्ध
386	KLC1466929	निर्वाचक का नाम : मना पिता का नाम: हटाराम गृह संख्या : 245 उम्र : 53 लिंग : पुरुष	फोटो उपलब्ध	387	KLC1609411	निर्वाचक का नाम : गीगी पति का नाम: मनाराम गृह संख्या : 245 उम्र : 52 लिंग : महिला	फोटो उपलब्ध	388	KLC2114957	निर्वाचक का नाम : आशाराम पिता का नाम: हटाजी गृह संख्या : 245 उम्र : 50 लिंग : पुरुष	फोटो उपलब्ध
389	KLC1609429	निर्वाचक का नाम : सोपू पति का नाम: आशाराम गृह संख्या : 245 उम्र : 49 लिंग : महिला	फोटो उपलब्ध	390	KLC1609437	निर्वाचक का नाम : झमका पति का नाम: वचनाराम गृह संख्या : 245 उम्र : 48 लिंग : महिला	फोटो उपलब्ध	391	KLC2116895	निर्वाचक का नाम : वचनाराम पिता का नाम: छोगाजी गृह संख्या : 245 उम्र : 48 लिंग : पुरुष	फोटो उपलब्ध
392	KLC2114965	निर्वाचक का नाम : ईदाराम पिता का नाम: हटाजी गृह संख्या : 245 उम्र : 47 लिंग : पुरुष	फोटो उपलब्ध	393	KLC2116838	निर्वाचक का नाम : पेपी देवी पति का नाम: जैसाराम गृह संख्या : 245 उम्र : 47 लिंग : महिला	फोटो उपलब्ध	394	KLC2115079	निर्वाचक का नाम : पारबती पति का नाम: ईदाराम गृह संख्या : 245 उम्र : 45 लिंग : महिला	फोटो उपलब्ध
395	KLC1609445	निर्वाचक का नाम : मेघाराम पिता का नाम: खंगाराराम गृह संख्या : 245 उम्र : 45 लिंग : पुरुष	फोटो उपलब्ध	396	KLC2116713	निर्वाचक का नाम : झमका पति का नाम: मेघा गृह संख्या : 245 उम्र : 44 लिंग : महिला	फोटो उपलब्ध	397	KLC2114932	निर्वाचक का नाम : अना पिता का नाम: खंगारा गृह संख्या : 245 उम्र : 44 लिंग : पुरुष	फोटो उपलब्ध
398	KLC1773639	निर्वाचक का नाम : मटुदेवी पति का नाम: नाथाराम गृह संख्या : 245 उम्र : 43 लिंग : महिला	फोटो उपलब्ध	399	KLC1853860	निर्वाचक का नाम : देवाराम पिता का नाम: छोगाजी गृह संख्या : 245 उम्र : 43 लिंग : पुरुष	फोटो उपलब्ध	400	KLC1773621	निर्वाचक का नाम : नाथाराम पिता का नाम: हटाजी गृह संख्या : 245 उम्र : 43 लिंग : पुरुष	फोटो उपलब्ध
401	KLC2116820	निर्वाचक का नाम : शांतिदेवी पति का नाम: देवा गृह संख्या : 245 उम्र : 42 लिंग : महिला	फोटो उपलब्ध	402	NAE0224402	निर्वाचक का नाम : देशु पति का नाम: अनाराम गृह संख्या : 245 उम्र : 41 लिंग : महिला	फोटो उपलब्ध	403	NAE1485077	निर्वाचक का नाम : ओबाराम पिता का नाम: केसाराम गृह संख्या : 245 उम्र : 35 लिंग : पुरुष	फोटो उपलब्ध

404	NAE1483270	निर्वाचक का नाम : अचला राम पिता का नाम: केसा राम गृह संख्या : 245 उम्र : 34 लिंग : पुरुष	फोटो उपलब्ध	405	NAE1296565	निर्वाचक का नाम : पिकी देवी पति का नाम: ओबारांम गृह संख्या : 245 उम्र : 33 लिंग : महिला	फोटो उपलब्ध	406	NAE1583822	निर्वाचक का नाम : पारसा राम पिता का नाम: वचना राम गृह संख्या : 245 उम्र : 27 लिंग : पुरुष	फोटो उपलब्ध
407	NAE1485002	निर्वाचक का नाम : टमका देवी पति का नाम: जिता राम गृह संख्या : 245 उम्र : 26 लिंग : महिला	फोटो उपलब्ध	408	NAE2195949	निर्वाचक का नाम : भमरी देवी पति का नाम: चेतन कुमार गृह संख्या : 245 उम्र : 25 लिंग : महिला	फोटो उपलब्ध	409	NAE1936061	निर्वाचक का नाम : मुकेश कुमार पिता का नाम: जैसाराम गृह संख्या : 245 उम्र : 24 लिंग : पुरुष	फोटो उपलब्ध
410	NAE1936137	निर्वाचक का नाम : सूरज देवी पति का नाम: मुकेश कुमार गृह संख्या : 245 उम्र : 24 लिंग : महिला	फोटो उपलब्ध	411	NAE2069557	निर्वाचक का नाम : संगीता देवी पति का नाम: पारसा राम गृह संख्या : 245 उम्र : 24 लिंग : महिला	फोटो उपलब्ध	412	NAE2195923	निर्वाचक का नाम : नरेश कुमार पिता का नाम: आशा राम गृह संख्या : 245 उम्र : 23 लिंग : पुरुष	फोटो उपलब्ध
413	NAE2196046	निर्वाचक का नाम : चेतन कुमार पिता का नाम: मना राम गृह संख्या : 245 उम्र : 23 लिंग : पुरुष	फोटो उपलब्ध	414	NAE2202547	निर्वाचक का नाम : चौधरी नरपत कुमार पिता का नाम: मना राम गृह संख्या : 245 उम्र : 23 लिंग : पुरुष	फोटो उपलब्ध	415	NAE2230704	निर्वाचक का नाम : चौधरी महेन्द्र पिता का नाम: केशाराम गृह संख्या : 245 उम्र : 23 लिंग : पुरुष	फोटो उपलब्ध
416	NAE2195808	निर्वाचक का नाम : कविता कुमारी पिता का नाम: नाथा राम गृह संख्या : 245 उम्र : 22 लिंग : महिला	फोटो उपलब्ध	417	NAE2202646	निर्वाचक का नाम : महेन्द्र इंदाराम चौधरी पिता का नाम: इदा राम गृह संख्या : 245 उम्र : 21 लिंग : पुरुष	फोटो उपलब्ध	418	NAE2202661	निर्वाचक का नाम : डिंपल कुमारी पिता का नाम: आशा राम गृह संख्या : 245 उम्र : 21 लिंग : महिला	फोटो उपलब्ध
419	NAE2069565	निर्वाचक का नाम : ममता कुमारी पिता का नाम: वचना राम गृह संख्या : 245 उम्र : 20 लिंग : महिला	फोटो उपलब्ध	420	NAE2195824	निर्वाचक का नाम : प्रवीण कुमार पिता का नाम: नाथा राम गृह संख्या : 245 उम्र : 19 लिंग : पुरुष	फोटो उपलब्ध	421	KLC2051548	निर्वाचक का नाम : मनोहर मल पिता का नाम: धूक चन्द गृह संख्या : 246 उम्र : 69 लिंग : पुरुष	फोटो उपलब्ध
422	KLC2051555	निर्वाचक का नाम : उषा देवी पति का नाम: मनोहर लाल गृह संख्या : 246 उम्र : 67 लिंग : महिला	फोटो उपलब्ध	423	NAE0612184	निर्वाचक का नाम : विपुल मनोहरमल बाफना पिता का नाम: मनोहरमल गृह संख्या : 246 उम्र : 40 लिंग : पुरुष	फोटो उपलब्ध				

424	RJ/22/172/295061	निर्वाचक का नाम : गजा भारती पिता का नाम: मोडा भारती गृह संख्या : 269 उम्र : 69 लिंग : पुरुष	425	RJ/22/172/295054	निर्वाचक का नाम : सुरज देवी पति का नाम: गजा भारती गृह संख्या : 269 उम्र : 67 लिंग : महिला	426	NAE0861062	निर्वाचक का नाम : अर्जुन भारती पिता का नाम: गजा भारती गृह संख्या : 269 उम्र : 33 लिंग : पुरुष
427	NAE0716696	निर्वाचक का नाम : बदाभारती पिता का नाम: गजाभारती गृह संख्या : 269 उम्र : 33 लिंग : पुरुष	428	NAE1054907	निर्वाचक का नाम : दयाली देवी पति का नाम: अर्जुन भारती गृह संख्या : 269 उम्र : 31 लिंग : महिला	429	NAE1368059	निर्वाचक का नाम : एपा देवी पति का नाम: बदा भारती गृह संख्या : 269 उम्र : 29 लिंग : महिला
430	KLC1379817	निर्वाचक का नाम : केवला भारती पति का नाम: बागा भारती गृह संख्या : 270 उम्र : 84 लिंग : महिला	431	RJ/22/172/295096	निर्वाचक का नाम : मोंकीं पति का नाम: केवला भारती गृह संख्या : 270 उम्र : 80 लिंग : महिला	432	NAE0078147	निर्वाचक का नाम : हरसन भारती पिता का नाम: केवला भारती गृह संख्या : 270 उम्र : 48 लिंग : पुरुष
433	KLC2116739	निर्वाचक का नाम : पीना देवी पति का नाम: हरसन भारती गृह संख्या : 270 उम्र : 46 लिंग : महिला	434	NAE0086470	निर्वाचक का नाम : मफा भारती पिता का नाम: केवला भारती गृह संख्या : 270 उम्र : 45 लिंग : पुरुष	435	KLC2166098	निर्वाचक का नाम : पंखू देवी पति का नाम: मफा भारती गृह संख्या : 270 उम्र : 44 लिंग : महिला
436	KLC2117430	निर्वाचक का नाम : बालकभारती पिता का नाम: केवला भारती गृह संख्या : 270 उम्र : 44 लिंग : पुरुष	437	NAE0892398	निर्वाचक का नाम : रमकू देवी पति का नाम: बालकभारती गृह संख्या : 270 उम्र : 32 लिंग : महिला	438	RJ/22/172/295144	निर्वाचक का नाम : काना भारती पिता का नाम: सका भारती गृह संख्या : 271 उम्र : 65 लिंग : पुरुष
439	RJ/22/172/295062	निर्वाचक का नाम : जोरा भारती पिता का नाम: गीगा भारती गृह संख्या : 271 उम्र : 64 लिंग : पुरुष	440	RJ/22/172/295064	निर्वाचक का नाम : भीखी पति का नाम: काना भारती गृह संख्या : 271 उम्र : 63 लिंग : महिला	441	RJ/22/172/294348	निर्वाचक का नाम : अन्तरी पति का नाम: बाबू भारती गृह संख्या : 271 उम्र : 63 लिंग : महिला
442	RJ/22/172/295156	निर्वाचक का नाम : बाबू भारती पिता का नाम: सका भारती गृह संख्या : 271 उम्र : 61 लिंग : पुरुष	443	RJ/22/172/295055	निर्वाचक का नाम : देसू पति का नाम: जोरा भारती गृह संख्या : 271 उम्र : 60 लिंग : महिला	444	KLC1609668	निर्वाचक का नाम : मफरी पति का नाम: माना भारती गृह संख्या : 271 उम्र : 59 लिंग : महिला
445	NAE0224386	निर्वाचक का नाम : मोना भारती पिता का नाम: सका भारती गृह संख्या : 271 उम्र : 58 लिंग : महिला	446	RJ/22/172/295060	निर्वाचक का नाम : प्रहलाद भारती पिता का नाम: गीगा भारती गृह संख्या : 271 उम्र : 53 लिंग : पुरुष	447	KLC1609650	निर्वाचक का नाम : लेहरी देवी पति का नाम: प्रहलाद भारती गृह संख्या : 271 उम्र : 48 लिंग : महिला
448	NAE0088724	निर्वाचक का नाम : हवी देवी पति का नाम: जोगी भारती गृह संख्या : 271 उम्र : 42 लिंग : महिला	449	NAE0088195	निर्वाचक का नाम : जोगी भारती पिता का नाम: गीगा भारती गृह संख्या : 271 उम्र : 42 लिंग : पुरुष	450	NAE0716704	निर्वाचक का नाम : लक्ष्मण भारती पिता का नाम: बाबूभारती गृह संख्या : 271 उम्र : 33 लिंग : पुरुष
451	NAE0716712	निर्वाचक का नाम : सीता देवी पति का नाम: लक्ष्मणभारती गृह संख्या : 271 उम्र : 33 लिंग : महिला	452	NAE0489328	निर्वाचक का नाम : हिरा भारती पिता का नाम: कानाभारती गृह संख्या : 271 उम्र : 32 लिंग : पुरुष	453	NAE0489369	निर्वाचक का नाम : संगीता देवी पति का नाम: हिरा भारती गृह संख्या : 271 उम्र : 32 लिंग : महिला

454	NAE0489377	निर्वाचक का नाम : पोसाभारती पिता का नाम: कानाभारती गृह संख्या : 271 उम्र : 32 लिंग : पुरुष	फोटो उपलब्ध	455	NAE1058809	निर्वाचक का नाम : गोविन्द पिता का नाम: मोना भारती गृह संख्या : 271 उम्र : 30 लिंग : पुरुष	फोटो उपलब्ध	456	NAE1058833	निर्वाचक का नाम : उत्तम भारती पिता का नाम: बाबू भारती गृह संख्या : 271 उम्र : 30 लिंग : पुरुष	फोटो उपलब्ध
457	NAE1296573	निर्वाचक का नाम : अशोक भारती पिता का नाम: काना भारती गृह संख्या : 271 उम्र : 29 लिंग : पुरुष	फोटो उपलब्ध	458	NAE1201466	निर्वाचक का नाम : विक्रम भारती पिता का नाम: जोरा भारती गृह संख्या : 271 उम्र : 27 लिंग : पुरुष	फोटो उपलब्ध	459	NAE1351055	निर्वाचक का नाम : ललिता कुमारी पिता का नाम: काना भारती गृह संख्या : 271 उम्र : 27 लिंग : महिला	फोटो उपलब्ध
460	NAE1419167	निर्वाचक का नाम : ममता देवी पति का नाम: पोसा भारती गृह संख्या : 271 उम्र : 26 लिंग : महिला	फोटो उपलब्ध	461	NAE1419175	निर्वाचक का नाम : प्रवीण भारती पिता का नाम: मोना भारती गृह संख्या : 271 उम्र : 26 लिंग : पुरुष	फोटो उपलब्ध	462	RJ/22/172/295095	निर्वाचक का नाम : अन्तरी पति का नाम: करना भारती गृह संख्या : 272 उम्र : 87 लिंग : महिला	फोटो उपलब्ध
463	RJ/22/172/294345	निर्वाचक का नाम : रमकू पति का नाम: नवा भारती गृह संख्या : 272 उम्र : 74 लिंग : महिला	फोटो उपलब्ध	464	RJ/22/172/295094	निर्वाचक का नाम : नवा भारती पिता का नाम: करना भारती गृह संख्या : 272 उम्र : 59 लिंग : पुरुष	फोटो उपलब्ध	465	KLC1379858	निर्वाचक का नाम : तिलोक भारती पिता का नाम: करना भारती गृह संख्या : 272 उम्र : 49 लिंग : पुरुष	फोटो उपलब्ध
466	KLC1609676	निर्वाचक का नाम : मंजू पति का नाम: तिलोक भारती गृह संख्या : 272 उम्र : 49 लिंग : महिला	फोटो उपलब्ध	467	NAE0224592	निर्वाचक का नाम : अर्जुन भारती पिता का नाम: करना भारती गृह संख्या : 272 उम्र : 45 लिंग : पुरुष	फोटो उपलब्ध	468	KLC1609684	निर्वाचक का नाम : दिवाली देवी पति का नाम: अर्जुन भारती गृह संख्या : 272 उम्र : 43 लिंग : महिला	फोटो उपलब्ध
469	NAE1427434	निर्वाचक का नाम : महेंद्र भारती पिता का नाम: नवा भारती गृह संख्या : 272 उम्र : 33 लिंग : पुरुष	फोटो उपलब्ध	470	NAE1427418	निर्वाचक का नाम : ईश्वर भारती पिता का नाम: नवा भारती गृह संख्या : 272 उम्र : 27 लिंग : पुरुष	फोटो उपलब्ध	471	NAE1427392	निर्वाचक का नाम : जगदीश भारती पिता का नाम: नवा भारती गृह संख्या : 272 उम्र : 27 लिंग : पुरुष	फोटो उपलब्ध
472	NAE1484856	निर्वाचक का नाम : मुकेश कुमार पिता का नाम: अर्जुन भारती गृह संख्या : 272 उम्र : 26 लिंग : पुरुष	फोटो उपलब्ध	473	RJ/22/172/294459	निर्वाचक का नाम : गोपाल कंवर पति का नाम: दिलीप सिंह गृह संख्या : 273 उम्र : 59 लिंग : महिला	फोटो उपलब्ध	474	RJ/22/172/295119	निर्वाचक का नाम : दिलीप सिंह पिता का नाम: वगतावर सिंह गृह संख्या : 273 उम्र : 58 लिंग : पुरुष	फोटो उपलब्ध
475	NAE1448638	निर्वाचक का नाम : स्वरूप कंवर पति का नाम: विपेंद्र सिंह गृह संख्या : 273 उम्र : 33 लिंग : महिला	फोटो उपलब्ध	476	NAE1032408	निर्वाचक का नाम : विपेन्द्र सिंह पिता का नाम: दिलीप सिंह गृह संख्या : 273 उम्र : 31 लिंग : पुरुष	फोटो उपलब्ध	477	NAE1752864	निर्वाचक का नाम : इतिहास कुंवर पति का नाम: शिवराज सिंह गृह संख्या : 273 उम्र : 31 लिंग : महिला	फोटो उपलब्ध
478	NAE1058791	निर्वाचक का नाम : शिवराज सिंह पिता का नाम: दिलीप सिंह गृह संख्या : 273 उम्र : 29 लिंग : पुरुष	फोटो उपलब्ध	479	NAE1296607	निर्वाचक का नाम : किरण देवी पति का नाम: उत्तम भारती गृह संख्या : 273 उम्र : 29 लिंग : महिला	फोटो उपलब्ध	480	NAE1296599	निर्वाचक का नाम : सुरेश भारती पिता का नाम: गज भारती गृह संख्या : 273 उम्र : 27 लिंग : पुरुष	फोटो उपलब्ध

481	RJ/22/172/295097	निर्वाचक का नाम : समु पति का नाम: गीगा गृह संख्या : 292 उम्र : 83 लिंग : महिला	फोटो उपलब्ध	482	RJ/22/172/294435	निर्वाचक का नाम : देरामाराम पति का नाम: गीगा गृह संख्या : 292 उम्र : 67 लिंग : पुरुष	फोटो उपलब्ध	483	RJ/22/172/294120	निर्वाचक का नाम : अणसी पति का नाम: देरामाराम गृह संख्या : 292 उम्र : 65 लिंग : महिला	फोटो उपलब्ध
484	NAE0078170	निर्वाचक का नाम : अर्जुन पति का नाम: सरदार गृह संख्या : 292 उम्र : 45 लिंग : पुरुष	फोटो उपलब्ध	485	NAE1111889	निर्वाचक का नाम : पारस देवी पति का नाम: अर्जुन कुमार गृह संख्या : 292 उम्र : 35 लिंग : महिला	फोटो उपलब्ध	486	NAE1111905	निर्वाचक का नाम : गोविन्द कुमार पति का नाम: सरदाराराम गृह संख्या : 292 उम्र : 30 लिंग : पुरुष	फोटो उपलब्ध
487	NAE1296615	निर्वाचक का नाम : पीना देवी पति का नाम: गोविन्द कुमार गृह संख्या : 292 उम्र : 30 लिंग : महिला	फोटो उपलब्ध	488	NAE1763291	निर्वाचक का नाम : चंपा लाल पति का नाम: देरामा राम गृह संख्या : 292 उम्र : 22 लिंग : पुरुष	फोटो उपलब्ध	489	RJ/22/172/294122	निर्वाचक का नाम : शान्ती पति का नाम: लखमा गृह संख्या : 293 उम्र : 77 लिंग : महिला	फोटो उपलब्ध
490	KLC1379593	निर्वाचक का नाम : तोला पति का नाम: लखमा गृह संख्या : 293 उम्र : 60 लिंग : पुरुष	फोटो उपलब्ध	491	RJ/22/172/294283	निर्वाचक का नाम : रमेश पति का नाम: लखमा गृह संख्या : 293 उम्र : 60 लिंग : पुरुष	फोटो उपलब्ध	492	RJ/22/172/294124	निर्वाचक का नाम : दिनेश पति का नाम: लखमा गृह संख्या : 293 उम्र : 58 लिंग : पुरुष	फोटो उपलब्ध
493	RJ/22/172/294123	निर्वाचक का नाम : अणसी पति का नाम: तोला गृह संख्या : 293 उम्र : 53 लिंग : महिला	फोटो उपलब्ध	494	KLC2051670	निर्वाचक का नाम : चन्द्रा पति का नाम: रमेश गृह संख्या : 293 उम्र : 50 लिंग : महिला	फोटो उपलब्ध	495	KLC1609791	निर्वाचक का नाम : सुरज पति का नाम: दिनेश गृह संख्या : 293 उम्र : 50 लिंग : महिला	फोटो उपलब्ध
496	KLC2051688	निर्वाचक का नाम : राजु पति का नाम: लखमाजी गृह संख्या : 293 उम्र : 43 लिंग : पुरुष	फोटो उपलब्ध	497	NAE0294769	निर्वाचक का नाम : पूरी देवी पति का नाम: राजू गृह संख्या : 293 उम्र : 35 लिंग : महिला	फोटो उपलब्ध	498	NAE1809656	निर्वाचक का नाम : काजल देवी पति का नाम: अरविंद कुमार गृह संख्या : 293 उम्र : 28 लिंग : महिला	फोटो उपलब्ध
499	NAE1368141	निर्वाचक का नाम : अरविंद कुमार पति का नाम: नोला राम गृह संख्या : 293 उम्र : 27 लिंग : पुरुष	फोटो उपलब्ध	500	NAE1675644	निर्वाचक का नाम : भावेश कुमार पति का नाम: तोला राम गृह संख्या : 293 उम्र : 25 लिंग : पुरुष	फोटो उपलब्ध	501	NAE2183218	निर्वाचक का नाम : किशोर कुमार पति का नाम: दिनेश कुमार गृह संख्या : 293 उम्र : 21 लिंग : पुरुष	फोटो उपलब्ध
502	RJ/22/172/295098	निर्वाचक का नाम : जूठा पति का नाम: सोना गृह संख्या : 294 उम्र : 60 लिंग : पुरुष	फोटो उपलब्ध	503	RJ/22/172/294284	निर्वाचक का नाम : प्यारी पति का नाम: जूठा गृह संख्या : 294 उम्र : 59 लिंग : महिला	फोटो उपलब्ध	504	NAE1450923	निर्वाचक का नाम : जोईता राम पति का नाम: जुठा राम गृह संख्या : 294 उम्र : 38 लिंग : पुरुष	फोटो उपलब्ध
505	NAE1448471	निर्वाचक का नाम : केली देवी पति का नाम: जोइता राम गृह संख्या : 294 उम्र : 37 लिंग : महिला	फोटो उपलब्ध	506	NAE1448398	निर्वाचक का नाम : किरण कुमार पति का नाम: जुठा राम गृह संख्या : 294 उम्र : 28 लिंग : पुरुष	फोटो उपलब्ध	507	RJ/22/172/294285	निर्वाचक का नाम : बाबू लाल पति का नाम: मोडा गृह संख्या : 295 उम्र : 82 लिंग : पुरुष	फोटो उपलब्ध
508	RJ/22/172/294286	निर्वाचक का नाम : गलाबी पति का नाम: बाबू लाल गृह संख्या : 295 उम्र : 80 लिंग : महिला	फोटो उपलब्ध	509	NAE2255875	निर्वाचक का नाम : पधियर मनोजभाई पति का नाम: मोदजी दर्जी गृह संख्या : 295 उम्र : 69 लिंग : पुरुष	फोटो उपलब्ध	510	RJ/22/172/295132	निर्वाचक का नाम : तलसी पति का नाम: गणेशा गृह संख्या : 295 उम्र : 65 लिंग : महिला	फोटो उपलब्ध

511	NAE0612291	निर्वाचक का नाम : पवनी पति का नाम: मनाराम गृह संख्या : 295 उम्र : 60 लिंग : महिला	फोटो उपलब्ध	512	NAE0294322	निर्वाचक का नाम : बदामी देवी पति का नाम: उत्तमा गृह संख्या : 295 उम्र : 56 लिंग : महिला	फोटो उपलब्ध	513	NAE0088112	निर्वाचक का नाम : दीपक परिहार पिता का नाम: बाबूलाल गृह संख्या : 295 उम्र : 43 लिंग : पुरुष	फोटो उपलब्ध
514	NAE0088120	निर्वाचक का नाम : दक्षा बेन पति का नाम: दीपक गृह संख्या : 295 उम्र : 43 लिंग : महिला	फोटो उपलब्ध	515	NAE0489526	निर्वाचक का नाम : सुरेश कुमार पिता का नाम: उत्तमराम गृह संख्या : 295 उम्र : 32 लिंग : पुरुष	फोटो उपलब्ध	516	NAE0898619	निर्वाचक का नाम : हरीश कुमार पिता का नाम: गणेशराम गृह संख्या : 295 उम्र : 32 लिंग : पुरुष	फोटो उपलब्ध
517	NAE1054881	निर्वाचक का नाम : जगदीश कुमार पिता का नाम: मनाराम गृह संख्या : 295 उम्र : 31 लिंग : पुरुष	फोटो उपलब्ध	518	NAE1448604	निर्वाचक का नाम : कल्पेश कुमार पिता का नाम: उत्तमचंद गृह संख्या : 295 उम्र : 30 लिंग : पुरुष	फोटो उपलब्ध	519	KLC1609817	निर्वाचक का नाम : वेला पिता का नाम: होशां गृह संख्या : 296 उम्र : 53 लिंग : पुरुष	फोटो उपलब्ध
520	KLC1609825	निर्वाचक का नाम : अंजू पति का नाम: वेला गृह संख्या : 296 उम्र : 44 लिंग : महिला	फोटो उपलब्ध	521	NAE2175107	निर्वाचक का नाम : खुशाल कुमार पिता का नाम: वेला राम गृह संख्या : 296 उम्र : 20 लिंग : पुरुष	फोटो उपलब्ध	522	RJ/22/172/294130	निर्वाचक का नाम : दरगा पिता का नाम: प्रभू गृह संख्या : 297 उम्र : 50 लिंग : पुरुष	फोटो उपलब्ध
523	RJ/22/172/294131	निर्वाचक का नाम : सती पति का नाम: दरगा गृह संख्या : 297 उम्र : 48 लिंग : महिला	फोटो उपलब्ध	524	NAE0898601	निर्वाचक का नाम : जितेन्द्र कुमार पिता का नाम: दरगाराम गृह संख्या : 297 उम्र : 31 लिंग : पुरुष	फोटो उपलब्ध	525	NAE1058858	निर्वाचक का नाम : कंकर देवी पति का नाम: जितेन्द्र कुमार गृह संख्या : 297 उम्र : 30 लिंग : महिला	फोटो उपलब्ध
526	NAE0612580	निर्वाचक का नाम : मूलचन्द पिता का नाम: डायमल गृह संख्या : 302 उम्र : 61 लिंग : पुरुष	फोटो उपलब्ध								

527	NAE0693476	निर्वाचक का नाम : अरविन्द पिता का नाम: पुखराज गृह संख्या : 300 उम्र : 47 लिंग : पुरुष	फोटो उपलब्ध	528	KLC2051696	निर्वाचक का नाम : खीम चन्द पिता का नाम: सन्तोकजी गृह संख्या : 301 उम्र : 88 लिंग : पुरुष	फोटो उपलब्ध	529	KLC1773894	निर्वाचक का नाम : जडीया पति का नाम: खीम चन्द गृह संख्या : 301 उम्र : 86 लिंग : महिला	फोटो उपलब्ध
530	RJ/22/172/294296	निर्वाचक का नाम : राजेश पिता का नाम: खीम चन्द गृह संख्या : 301 उम्र : 59 लिंग : पुरुष	फोटो उपलब्ध	531	RJ/22/172/294163	निर्वाचक का नाम : मजू पति का नाम: सुरेश गृह संख्या : 302 उम्र : 55 लिंग : महिला	फोटो उपलब्ध	532	NAE1111897	निर्वाचक का नाम : रिशभ कुमार पिता का नाम: सुरेश कुमार गृह संख्या : 302 उम्र : 29 लिंग : पुरुष	फोटो उपलब्ध
533	RJ/22/172/294167	निर्वाचक का नाम : मार्गी देवी पति का नाम: ओटमल गृह संख्या : 304 उम्र : 92 लिंग : महिला	फोटो उपलब्ध	534	NAE0020248	निर्वाचक का नाम : पूणिर्मा पाइली पिता का नाम: साको पाइली गृह संख्या : 310 उम्र : 50 लिंग : महिला	फोटो उपलब्ध	535	RJ/22/172/294152	निर्वाचक का नाम : महावती पति का नाम: गोवरचन्द गृह संख्या : 312 उम्र : 75 लिंग : महिला	फोटो उपलब्ध
536	NAE0088161	निर्वाचक का नाम : नेमी चंद पिता का नाम: मनोहर मल गृह संख्या : 313 उम्र : 50 लिंग : पुरुष	फोटो उपलब्ध	537	RJ/22/172/294302	निर्वाचक का नाम : नाथी देवी पति का नाम: कान्तिलाल गृह संख्या : 315 उम्र : 71 लिंग : महिला	फोटो उपलब्ध	538	NAE0611913	निर्वाचक का नाम : रणजीत सिंह पिता का नाम: दीप सिंह गृह संख्या : 317 उम्र : 39 लिंग : पुरुष	फोटो उपलब्ध
539	NAE0611947	निर्वाचक का नाम : प्रकाशकंवर पति का नाम: रणजीतसिंह गृह संख्या : 317 उम्र : 34 लिंग : महिला	फोटो उपलब्ध	540	NAE0612010	निर्वाचक का नाम : छलीकंवर पति का नाम: हिरसिंह गृह संख्या : 318 उम्र : 41 लिंग : महिला	फोटो उपलब्ध	541	NAE0612036	निर्वाचक का नाम : कैलाशकंवर पति का नाम: किशोरसिंह गृह संख्या : 318 उम्र : 33 लिंग : महिला	फोटो उपलब्ध
542	NAE1368208	निर्वाचक का नाम : प्रवीण कुमार पिता का नाम: शेतान सिंह गृह संख्या : 351 उम्र : 29 लिंग : पुरुष	फोटो उपलब्ध								

543	RJ/22/172/295070	निर्वाचक का नाम : पवनी पति का नाम: आसू सिंह गृह संख्या : 316 उम्र : 80 लिंग : महिला	फोटो उपलब्ध	544	RJ/22/172/294175	निर्वाचक का नाम : जबर सिंह पिता का नाम: आसू सिंह गृह संख्या : 316 उम्र : 56 लिंग : पुरुष	फोटो उपलब्ध	545	KLC1773910	निर्वाचक का नाम : भलसिंह पिता का नाम: आसूसिंह गृह संख्या : 316 उम्र : 45 लिंग : पुरुष	फोटो उपलब्ध
546	KLC2165280	निर्वाचक का नाम : एवनकंवर पति का नाम: भलसिंह गृह संख्या : 316 उम्र : 43 लिंग : महिला	फोटो उपलब्ध	547	NAE0898593	निर्वाचक का नाम : लीला कंवर पति का नाम: जालम सिंह गृह संख्या : 316 उम्र : 33 लिंग : महिला	फोटो उपलब्ध	548	NAE0489344	निर्वाचक का नाम : जालम सिंह पिता का नाम: आसू सिंह गृह संख्या : 316 उम्र : 32 लिंग : पुरुष	फोटो उपलब्ध
549	RJ/22/172/295116	निर्वाचक का नाम : गुलाबी पति का नाम: दीप सिंह गृह संख्या : 317 उम्र : 85 लिंग : महिला	फोटो उपलब्ध	550	NAE0795591	निर्वाचक का नाम : हीर सिंह पिता का नाम: दीपसिंह गृह संख्या : 317 उम्र : 35 लिंग : पुरुष	फोटो उपलब्ध	551	NAE2005270	निर्वाचक का नाम : नेपाल सिंह पिता का नाम: दीप सिंह गृह संख्या : 317 उम्र : 23 लिंग : पुरुष	फोटो उपलब्ध
552	RJ/22/172/295102	निर्वाचक का नाम : मथरा पति का नाम: कालू सिंह गृह संख्या : 318 उम्र : 70 लिंग : महिला	फोटो उपलब्ध	553	NAE1783216	निर्वाचक का नाम : अमर सिंह पिता का नाम: भग सिंह गृह संख्या : 318 उम्र : 65 लिंग : पुरुष	फोटो उपलब्ध	554	NAE1731827	निर्वाचक का नाम : पार्वती देवी पति का नाम: अमर सिंह गृह संख्या : 318 उम्र : 59 लिंग : महिला	फोटो उपलब्ध
555	KLC1609858	निर्वाचक का नाम : मानसिंह पिता का नाम: कालूसिंह गृह संख्या : 318 उम्र : 46 लिंग : पुरुष	फोटो उपलब्ध	556	KLC1609866	निर्वाचक का नाम : दरिया पति का नाम: मानसिंह गृह संख्या : 318 उम्र : 46 लिंग : महिला	फोटो उपलब्ध	557	KLC2051878	निर्वाचक का नाम : हिरसिंह पिता का नाम: कालूसिंह गृह संख्या : 318 उम्र : 46 लिंग : पुरुष	फोटो उपलब्ध
558	NAE0414383	निर्वाचक का नाम : किशोर सिंह पिता का नाम: कालूसिंह गृह संख्या : 318 उम्र : 38 लिंग : पुरुष	फोटो उपलब्ध	559	NAE0414433	निर्वाचक का नाम : गणपतसिंह पिता का नाम: कालूसिंह गृह संख्या : 318 उम्र : 36 लिंग : पुरुष	फोटो उपलब्ध	560	NAE0527697	निर्वाचक का नाम : भीमसिंह पिता का नाम: अमरसिंह गृह संख्या : 318 उम्र : 33 लिंग : पुरुष	फोटो उपलब्ध
561	NAE0612028	निर्वाचक का नाम : निरमाकंवर पति का नाम: गणपतसिंह गृह संख्या : 318 उम्र : 33 लिंग : महिला	फोटो उपलब्ध	562	NAE0414417	निर्वाचक का नाम : खुशाल सिंह पिता का नाम: कालू सिंह गृह संख्या : 318 उम्र : 32 लिंग : पुरुष	फोटो उपलब्ध	563	NAE1111962	निर्वाचक का नाम : सुकाश कंवर पति का नाम: भीमसिंह गृह संख्या : 318 उम्र : 30 लिंग : महिला	फोटो उपलब्ध
564	NAE1169010	निर्वाचक का नाम : शेरसिंह पिता का नाम: कालूसिंह गृह संख्या : 318 उम्र : 29 लिंग : पुरुष	फोटो उपलब्ध	565	NAE1168996	निर्वाचक का नाम : शैतान सिंह पिता का नाम: अमर सिंह गृह संख्या : 318 उम्र : 28 लिंग : पुरुष	फोटो उपलब्ध	566	NAE1419142	निर्वाचक का नाम : प्रकाश कंवर पति का नाम: शैतान सिंह गृह संख्या : 318 उम्र : 26 लिंग : महिला	फोटो उपलब्ध
567	NAE1762665	निर्वाचक का नाम : श्रवण सिंह पिता का नाम: मान सिंह गृह संख्या : 318 उम्र : 22 लिंग : पुरुष	फोटो उपलब्ध	568	RJ/22/172/294321	निर्वाचक का नाम : मोहबत सिंह पिता का नाम: विजय सिंह गृह संख्या : 319 उम्र : 63 लिंग : पुरुष	फोटो उपलब्ध	569	RJ/22/172/294322	निर्वाचक का नाम : टमका पति का नाम: मोहबत सिंह गृह संख्या : 319 उम्र : 55 लिंग : महिला	फोटो उपलब्ध
570	RJ/22/172/294323	निर्वाचक का नाम : धन सिंह पिता का नाम: विजय सिंह गृह संख्या : 319 उम्र : 55 लिंग : पुरुष	फोटो उपलब्ध	571	KLC1609874	निर्वाचक का नाम : टमका पति का नाम: धनसिंह गृह संख्या : 319 उम्र : 45 लिंग : महिला	फोटो उपलब्ध	572	NAE0612085	निर्वाचक का नाम : कुन्दनसिंह पिता का नाम: मोहबतसिंह गृह संख्या : 319 उम्र : 34 लिंग : पुरुष	फोटो उपलब्ध

573	NAE0612002	निर्वाचक का नाम : सोवनकंवर पति का नाम: कुन्दनसिंह गृह संख्या : 319 उम्र : 33 लिंग : महिला	फोटो उपलब्ध	574	NAE1032481	निर्वाचक का नाम : लाख सिंह पिता का नाम: मोहबत सिंह गृह संख्या : 319 उम्र : 32 लिंग : पुरुष	फोटो उपलब्ध	575	NAE1111947	निर्वाचक का नाम : सूरसिंह पिता का नाम: मोहबतसिंह गृह संख्या : 319 उम्र : 31 लिंग : पुरुष	फोटो उपलब्ध
576	NAE1946672	निर्वाचक का नाम : गोपाल सिंह पिता का नाम: मोहबबत सिंह गृह संख्या : 319 उम्र : 29 लिंग : पुरुष	फोटो उपलब्ध	577	NAE1946631	निर्वाचक का नाम : पिंटा कुंवर पिता का नाम: मोहबबत सिंह गृह संख्या : 319 उम्र : 23 लिंग : महिला	फोटो उपलब्ध	578	RJ/22/172/295114	निर्वाचक का नाम : एवन कंवर पति का नाम: माल सिंह गृह संख्या : 320 उम्र : 74 लिंग : महिला	फोटो उपलब्ध
579	NAE0612093	निर्वाचक का नाम : मांगसिंह पिता का नाम: मालसिंह गृह संख्या : 320 उम्र : 36 लिंग : पुरुष	फोटो उपलब्ध	580	NAE0612051	निर्वाचक का नाम : पंकुकंवर पति का नाम: मांगसिंह गृह संख्या : 320 उम्र : 33 लिंग : महिला	फोटो उपलब्ध	581	NAE1112168	निर्वाचक का नाम : उत्तमसिंह पिता का नाम: मालसिंह गृह संख्या : 320 उम्र : 30 लिंग : पुरुष	फोटो उपलब्ध
582	NAE1773720	निर्वाचक का नाम : सूर सिंह पिता का नाम: माल सिंह गृह संख्या : 320 उम्र : 22 लिंग : पुरुष	फोटो उपलब्ध	583	RJ/22/172/295069	निर्वाचक का नाम : मोवन पति का नाम: हडमत सिंह गृह संख्या : 321 उम्र : 90 लिंग : महिला	फोटो उपलब्ध	584	NAE0020453	निर्वाचक का नाम : किशोरसिंह पिता का नाम: हडमतसिंह गृह संख्या : 321 उम्र : 41 लिंग : पुरुष	फोटो उपलब्ध
585	NAE0795443	निर्वाचक का नाम : खीम सिंह पिता का नाम: हडमत सिंह गृह संख्या : 321 उम्र : 41 लिंग : पुरुष	फोटो उपलब्ध	586	NAE0892455	निर्वाचक का नाम : दरिया कंवर पति का नाम: किशोर सिंह गृह संख्या : 321 उम्र : 40 लिंग : महिला	फोटो उपलब्ध	587	NAE0892463	निर्वाचक का नाम : अनेक कंवर पति का नाम: खीम सिंह गृह संख्या : 321 उम्र : 37 लिंग : महिला	फोटो उपलब्ध
588	NAE0795427	निर्वाचक का नाम : टीकम सिंह पिता का नाम: हडमत सिंह गृह संख्या : 321 उम्र : 37 लिंग : पुरुष	फोटो उपलब्ध	589	NAE0892471	निर्वाचक का नाम : कैलाश कंवर पति का नाम: टीकम सिंह गृह संख्या : 321 उम्र : 32 लिंग : महिला	फोटो उपलब्ध	590	NAE0795435	निर्वाचक का नाम : मुकन सिंह पिता का नाम: हडमत सिंह गृह संख्या : 321 उम्र : 31 लिंग : पुरुष	फोटो उपलब्ध
591	NAE2212108	निर्वाचक का नाम : ममता कंवर पति का नाम: मूकन सिंह गृह संख्या : 321 उम्र : 27 लिंग : महिला	फोटो उपलब्ध	592	RJ/22/172/294180	निर्वाचक का नाम : ओख सिंह पिता का नाम: धुक सिंह गृह संख्या : 322 उम्र : 79 लिंग : पुरुष	फोटो उपलब्ध	593	RJ/22/172/294181	निर्वाचक का नाम : सुगी पति का नाम: ओख सिंह गृह संख्या : 322 उम्र : 79 लिंग : महिला	फोटो उपलब्ध
594	NAE0611814	निर्वाचक का नाम : मांगसिंह पिता का नाम: आख सिंह गृह संख्या : 322 उम्र : 36 लिंग : पुरुष	फोटो उपलब्ध	595	NAE0611822	निर्वाचक का नाम : भंवरसिंह पिता का नाम: आख सिंह गृह संख्या : 322 उम्र : 35 लिंग : पुरुष	फोटो उपलब्ध	596	NAE1112176	निर्वाचक का नाम : जैकम कंवर पति का नाम: भंवरसिंह गृह संख्या : 322 उम्र : 32 लिंग : महिला	फोटो उपलब्ध
597	NAE1112085	निर्वाचक का नाम : सोरम कंवर पति का नाम: मांगसिंह गृह संख्या : 322 उम्र : 29 लिंग : महिला	फोटो उपलब्ध	598	NAE1296649	निर्वाचक का नाम : प्रवीण सिंह पिता का नाम: ओख सिंह गृह संख्या : 322 उम्र : 29 लिंग : पुरुष	फोटो उपलब्ध	599	NAE1863513	निर्वाचक का नाम : कैलाश कंवर पति का नाम: प्रवीण सिंह गृह संख्या : 322 उम्र : 27 लिंग : महिला	फोटो उपलब्ध
600	RJ/22/172/294183	निर्वाचक का नाम : सुकी पति का नाम: भूर सिंह गृह संख्या : 323 उम्र : 87 लिंग : महिला	फोटो उपलब्ध	601	RJ/22/172/294184	निर्वाचक का नाम : मान सिंह पिता का नाम: भूर सिंह गृह संख्या : 323 उम्र : 60 लिंग : पुरुष	फोटो उपलब्ध	602	RJ/22/172/295135	निर्वाचक का नाम : हेवन पति का नाम: मान सिंह गृह संख्या : 323 उम्र : 60 लिंग : महिला	फोटो उपलब्ध

603	RJ/22/172/294185	निर्वाचक का नाम : नग सिंह पिता का नाम: भूर सिंह गृह संख्या : 323 उम्र : 59 लिंग : पुरुष	फोटो उपलब्ध	604	KLC1773936	निर्वाचक का नाम : मोहन पिता का नाम: नगसिंह गृह संख्या : 323 उम्र : 50 लिंग : महिला	फोटो उपलब्ध	605	NAE0020156	निर्वाचक का नाम : नरपतसिंह पिता का नाम: भूरसिंह गृह संख्या : 323 उम्र : 47 लिंग : पुरुष	फोटो उपलब्ध
606	NAE0020149	निर्वाचक का नाम : सूरजदेवी पति का नाम: नरपत सिंह गृह संख्या : 323 उम्र : 37 लिंग : महिला	फोटो उपलब्ध	607	NAE0898627	निर्वाचक का नाम : शैतान सिंह पिता का नाम: मानसिंह गृह संख्या : 323 उम्र : 34 लिंग : पुरुष	फोटो उपलब्ध	608	NAE1112218	निर्वाचक का नाम : कमला कंवर पति का नाम: भौतानसिंह गृह संख्या : 323 उम्र : 29 लिंग : महिला	फोटो उपलब्ध
609	NAE1201474	निर्वाचक का नाम : नारायण सिंह पिता का नाम: नग सिंह गृह संख्या : 323 उम्र : 28 लिंग : पुरुष	फोटो उपलब्ध	610	RJ/22/172/294186	निर्वाचक का नाम : चोथी पति का नाम: दरग सिंह गृह संख्या : 324 उम्र : 70 लिंग : महिला	फोटो उपलब्ध	611	KLC1478007	निर्वाचक का नाम : दिनसिंह पिता का नाम: दरगसिंह गृह संख्या : 324 उम्र : 48 लिंग : पुरुष	फोटो उपलब्ध
612	NAE0346460	निर्वाचक का नाम : पारस पति का नाम: दिनसिंह गृह संख्या : 324 उम्र : 45 लिंग : महिला	फोटो उपलब्ध	613	KLC2165504	निर्वाचक का नाम : वचन सिंह पिता का नाम: दरग सिंह गृह संख्या : 324 उम्र : 39 लिंग : पुरुष	फोटो उपलब्ध	614	KLC216552	निर्वाचक का नाम : सोरमकंवर पिता का नाम: वचन सिंह गृह संख्या : 324 उम्र : 38 लिंग : महिला	फोटो उपलब्ध
615	NAE1946912	निर्वाचक का नाम : सुरेश सिंह पिता का नाम: दिनेश सिंह गृह संख्या : 324 उम्र : 23 लिंग : पुरुष	फोटो उपलब्ध	616	NAE1946946	निर्वाचक का नाम : राजू सिंह पिता का नाम: दिनेश सिंह गृह संख्या : 324 उम्र : 22 लिंग : पुरुष	फोटो उपलब्ध	617	RJ/22/172/294188	निर्वाचक का नाम : परबत सिंह पिता का नाम: जय सिंह गृह संख्या : 325 उम्र : 53 लिंग : पुरुष	फोटो उपलब्ध
618	RJ/22/172/294189	निर्वाचक का नाम : मफरी देवी पति का नाम: परबत सिंह गृह संख्या : 325 उम्र : 51 लिंग : महिला	फोटो उपलब्ध	619	KLC2051886	निर्वाचक का नाम : पहाडसिंह पिता का नाम: जयसिंह गृह संख्या : 325 उम्र : 43 लिंग : पुरुष	फोटो उपलब्ध	620	NAE0611830	निर्वाचक का नाम : रतनकुंवर पिता का नाम: छेलसिंह गृह संख्या : 325 उम्र : 38 लिंग : महिला	फोटो उपलब्ध
621	NAE1111996	निर्वाचक का नाम : मंजु कंवर पति का नाम: पहाडसिंह गृह संख्या : 325 उम्र : 33 लिंग : महिला	फोटो उपलब्ध	622	NAE2001667	निर्वाचक का नाम : हुकम सिंह पिता का नाम: पर्वत सिंह गृह संख्या : 325 उम्र : 20 लिंग : पुरुष	फोटो उपलब्ध	623	RJ/22/172/294193	निर्वाचक का नाम : मंगल सिंह पिता का नाम: सामत सिंह गृह संख्या : 327 उम्र : 89 लिंग : पुरुष	फोटो उपलब्ध
624	RJ/22/172/295092	निर्वाचक का नाम : पवनी पति का नाम: मंगल सिंह गृह संख्या : 327 उम्र : 87 लिंग : महिला	फोटो उपलब्ध	625	RJ/22/172/294192	निर्वाचक का नाम : बलवन्त सिंह पिता का नाम: भूर सिंह गृह संख्या : 327 उम्र : 69 लिंग : पुरुष	फोटो उपलब्ध	626	KLC1773944	निर्वाचक का नाम : मानसिंह पिता का नाम: भूरसिंह गृह संख्या : 327 उम्र : 46 लिंग : पुरुष	फोटो उपलब्ध
627	KLC1773951	निर्वाचक का नाम : सुरजदेवी पति का नाम: मानसिंह गृह संख्या : 327 उम्र : 44 लिंग : महिला	फोटो उपलब्ध	628	NAE0898635	निर्वाचक का नाम : गणपत सिंह पिता का नाम: मंगल सिंह गृह संख्या : 327 उम्र : 42 लिंग : पुरुष	फोटो उपलब्ध	629	NAE0611889	निर्वाचक का नाम : मदन सिंह पिता का नाम: बलवंतसिंह गृह संख्या : 327 उम्र : 41 लिंग : पुरुष	फोटो उपलब्ध
630	NAE0611897	निर्वाचक का नाम : जालम सिंह पिता का नाम: बलवंतसिंह गृह संख्या : 327 उम्र : 37 लिंग : पुरुष	फोटो उपलब्ध	631	NAE0611988	निर्वाचक का नाम : पार्वतीकंवर पति का नाम: मदनसिंह गृह संख्या : 327 उम्र : 35 लिंग : महिला	फोटो उपलब्ध	632	NAE0612226	निर्वाचक का नाम : टमकाकंवर पति का नाम: गणपतसिंह गृह संख्या : 327 उम्र : 34 लिंग : महिला	फोटो उपलब्ध

633	NAE1112119	निर्वाचक का नाम : खेमसिंह पिता का नाम: मंगलसिंह गृह संख्या : 327 उम्र : 34 लिंग : पुरुष	फोटो उपलब्ध	634	NAE0612200	निर्वाचक का नाम : डुगरसिंह पिता का नाम: मंगलसिंह गृह संख्या : 327 उम्र : 33 लिंग : पुरुष	फोटो उपलब्ध	635	NAE0612218	निर्वाचक का नाम : झमकाकंवर पिता का नाम: डुगरसिंह गृह संख्या : 327 उम्र : 33 लिंग : महिला	फोटो उपलब्ध
636	NAE1111954	निर्वाचक का नाम : उषा कंवर पति का नाम: जालमसिंह गृह संख्या : 327 उम्र : 33 लिंग : महिला	फोटो उपलब्ध	637	NAE0611855	निर्वाचक का नाम : विक्रमसिंह पिता का नाम: बलवंतसिंह गृह संख्या : 327 उम्र : 32 लिंग : पुरुष	फोटो उपलब्ध	638	NAE1111921	निर्वाचक का नाम : सुरेन्द्र सिंह पिता का नाम: बलवंतसिंह गृह संख्या : 327 उम्र : 29 लिंग : पुरुष	फोटो उपलब्ध
639	KLC2165298	निर्वाचक का नाम : मदन कंवर पति का नाम: भानासिंह गृह संख्या : 328 उम्र : 47 लिंग : महिला	फोटो उपलब्ध	640	NAE0078014	निर्वाचक का नाम : चंद्र सिंग राजपूत पिता का नाम: खंगार सिंग राजपूत गृह संख्या : 328 उम्र : 46 लिंग : पुरुष	फोटो उपलब्ध	641	KLC2051894	निर्वाचक का नाम : भान सिंह पिता का नाम: खंगारा सिंह गृह संख्या : 328 उम्र : 45 लिंग : पुरुष	फोटो उपलब्ध
642	KLC2165322	निर्वाचक का नाम : पारस पति का नाम: चन्दनसिंह गृह संख्या : 328 उम्र : 39 लिंग : महिला	फोटो उपलब्ध	643	NAE1711167	निर्वाचक का नाम : गीता कंवर पति का नाम: विक्रम सिंग गृह संख्या : 328 उम्र : 23 लिंग : महिला	फोटो उपलब्ध	644	NAE1761634	निर्वाचक का नाम : गोपाल सिंग पिता का नाम: भान सिंग गृह संख्या : 328 उम्र : 22 लिंग : पुरुष	फोटो उपलब्ध
645	KLC1773969	निर्वाचक का नाम : वंचनसिंह पिता का नाम: तेजसिंह गृह संख्या : 330 उम्र : 48 लिंग : पुरुष	फोटो उपलब्ध	646	KLC1609882	निर्वाचक का नाम : प्रकाश पति का नाम: वचनसिंह गृह संख्या : 330 उम्र : 45 लिंग : महिला	फोटो उपलब्ध	647	NAE0361121	निर्वाचक का नाम : भीम सिंह पिता का नाम: तेज सिंह गृह संख्या : 330 उम्र : 34 लिंग : पुरुष	फोटो उपलब्ध
648	NAE1583814	निर्वाचक का नाम : फिला कंवर पति का नाम: भीम सिंह गृह संख्या : 330 उम्र : 31 लिंग : महिला	फोटो उपलब्ध	649	NAE1711191	निर्वाचक का नाम : किरण सिंग पिता का नाम: वसन सिंह गृह संख्या : 330 उम्र : 29 लिंग : पुरुष	फोटो उपलब्ध	650	NAE1712223	निर्वाचक का नाम : अर्जुन सिंग पिता का नाम: वसन सिंह गृह संख्या : 330 उम्र : 28 लिंग : पुरुष	फोटो उपलब्ध
651	NAE2085934	निर्वाचक का नाम : पूजा कंवर पति का नाम: किरणसिंह गृह संख्या : 330 उम्र : 26 लिंग : महिला	फोटो उपलब्ध	652	NAE2086759	निर्वाचक का नाम : कुर्पाल सिंह पिता का नाम: वचनसिंह गृह संख्या : 330 उम्र : 25 लिंग : पुरुष	फोटो उपलब्ध	653	KLC1379775	निर्वाचक का नाम : मफरी पति का नाम: वगत जी गृह संख्या : 331 उम्र : 73 लिंग : महिला	फोटो उपलब्ध
654	NAE0611939	निर्वाचक का नाम : अखे सिंह पिता का नाम: वगतसिंह गृह संख्या : 331 उम्र : 36 लिंग : पुरुष	फोटो उपलब्ध	655	NAE1844554	निर्वाचक का नाम : उत्तम सिंह पिता का नाम: वगत सिंह गृह संख्या : 331 उम्र : 22 लिंग : पुरुष	फोटो उपलब्ध	656	RJ/22/172/294445	निर्वाचक का नाम : अणद कुंवर पिता का नाम: माधो सिंह गृह संख्या : 332 उम्र : 65 लिंग : महिला	फोटो उपलब्ध
657	RJ/22/172/295003	निर्वाचक का नाम : माधो सिंह पिता का नाम: दलपत सिंह गृह संख्या : 332 उम्र : 59 लिंग : पुरुष	फोटो उपलब्ध	658	RJ/22/172/294330	निर्वाचक का नाम : उक सिंह पिता का नाम: दलपत सिंह गृह संख्या : 332 उम्र : 57 लिंग : पुरुष	फोटो उपलब्ध	659	KLC1609890	निर्वाचक का नाम : धाक कंवर पति का नाम: उक सिंह गृह संख्या : 332 उम्र : 46 लिंग : महिला	फोटो उपलब्ध
660	NAE0892448	निर्वाचक का नाम : दिनेश कंवर पति का नाम: विरम सिंह गृह संख्या : 332 उम्र : 32 लिंग : महिला	फोटो उपलब्ध	661	NAE1032242	निर्वाचक का नाम : विरम सिंह पिता का नाम: माधो सिंह गृह संख्या : 332 उम्र : 32 लिंग : पुरुष	फोटो उपलब्ध	662	RJ/22/172/294198	निर्वाचक का नाम : टीली पति का नाम: गिरधारी लाल गृह संख्या : 333 उम्र : 60 लिंग : महिला	फोटो उपलब्ध

663	NAE0165654	निर्वाचक का नाम : अशोक सिंह पिता का नाम: गिरधारी सिंह गृह संख्या : 333 उम्र : 43 लिंग : पुरुष	फोटो उपलब्ध	664	NAE0489609	निर्वाचक का नाम : नेन सिंह पिता का नाम: गिरधारी सिंह गृह संख्या : 333 उम्र : 32 लिंग : पुरुष	फोटो उपलब्ध	665	NAE0489617	निर्वाचक का नाम : भागेवती कंवर पिता का नाम: नेन सिंह गृह संख्या : 333 उम्र : 32 लिंग : महिला	फोटो उपलब्ध
666	NAE0489625	निर्वाचक का नाम : सोरभ कंवर पति का नाम: अशोक सिंह गृह संख्या : 333 उम्र : 32 लिंग : महिला	फोटो उपलब्ध	667	NAE1112184	निर्वाचक का नाम : महावीरसिंह पिता का नाम: ओबसिंह गृह संख्या : 334 उम्र : 32 लिंग : पुरुष	फोटो उपलब्ध	668	RJ/22/172/295057	निर्वाचक का नाम : सवा पिता का नाम: होसां गृह संख्या : 335 उम्र : 79 लिंग : पुरुष	फोटो उपलब्ध
669	RJ/22/172/294334	निर्वाचक का नाम : गंगा पति का नाम: सवा गृह संख्या : 335 उम्र : 77 लिंग : महिला	फोटो उपलब्ध	670	KLC2052009	निर्वाचक का नाम : मालमसिंह पिता का नाम: सवाईसिंह गृह संख्या : 335 उम्र : 46 लिंग : पुरुष	फोटो उपलब्ध	671	KLC2052082	निर्वाचक का नाम : वीमलादेवी पति का नाम: मालसिंह गृह संख्या : 335 उम्र : 44 लिंग : महिला	फोटो उपलब्ध
672	NAE1891613	निर्वाचक का नाम : नागेश सिंह पिता का नाम: मालम सिंह गृह संख्या : 335 उम्र : 22 लिंग : पुरुष	फोटो उपलब्ध	673	NAE2195873	निर्वाचक का नाम : पूजा कुमारी पिता का नाम: मालम सिंह गृह संख्या : 335 उम्र : 19 लिंग : महिला	फोटो उपलब्ध	674	RJ/22/172/295005	निर्वाचक का नाम : हरी सिंह पिता का नाम: धुक सिंह गृह संख्या : 336 उम्र : 77 लिंग : पुरुष	फोटो उपलब्ध
675	RJ/22/172/295110	निर्वाचक का नाम : बृज कंवर पति का नाम: हरी सिंह गृह संख्या : 336 उम्र : 73 लिंग : महिला	फोटो उपलब्ध	676	NAE0452292	निर्वाचक का नाम : सूब कंवर पति का नाम: जवानसिंह गृह संख्या : 336 उम्र : 73 लिंग : महिला	फोटो उपलब्ध	677	NAE0489336	निर्वाचक का नाम : गणपत सिंह पिता का नाम: हरि सिंह गृह संख्या : 336 उम्र : 32 लिंग : पुरुष	फोटो उपलब्ध
678	NAE1296656	निर्वाचक का नाम : सुजान सिंह पिता का नाम: हरिसिंह गृह संख्या : 336 उम्र : 28 लिंग : पुरुष	फोटो उपलब्ध	679	RJ/22/172/294326	निर्वाचक का नाम : भवर सिंह पिता का नाम: जवार सिंह गृह संख्या : 337 उम्र : 67 लिंग : पुरुष	फोटो उपलब्ध	680	KLC1379726	निर्वाचक का नाम : उगम कुवर पति का नाम: भवर सिंह गृह संख्या : 337 उम्र : 65 लिंग : महिला	फोटो उपलब्ध
681	KLC1379734	निर्वाचक का नाम : अर्जुन सिंह पिता का नाम: जवार सिंह गृह संख्या : 337 उम्र : 64 लिंग : पुरुष	फोटो उपलब्ध	682	KLC2051902	निर्वाचक का नाम : नेनू कंवर पति का नाम: अर्जुनसिंह गृह संख्या : 337 उम्र : 55 लिंग : महिला	फोटो उपलब्ध	683	NAE0414342	निर्वाचक का नाम : कालूसिंह पिता का नाम: जुहार सिंह गृह संख्या : 337 उम्र : 45 लिंग : पुरुष	फोटो उपलब्ध
684	NAE0414334	निर्वाचक का नाम : आशा कंवर पति का नाम: कालु सिंह गृह संख्या : 337 उम्र : 45 लिंग : महिला	फोटो उपलब्ध	685	NAE1054899	निर्वाचक का नाम : कुलदीप सिंह पिता का नाम: भंवर सिंह गृह संख्या : 337 उम्र : 30 लिंग : पुरुष	फोटो उपलब्ध	686	NAE1866490	निर्वाचक का नाम : दुर्गा कंवर पति का नाम: कुलदीप सिंह गृह संख्या : 337 उम्र : 25 लिंग : महिला	फोटो उपलब्ध
687	RJ/22/172/294327	निर्वाचक का नाम : वचन कंवर पति का नाम: जोग सिंह गृह संख्या : 338 उम्र : 70 लिंग : महिला	फोटो उपलब्ध	688	KLC1773977	निर्वाचक का नाम : नीलमसिंह पिता का नाम: जोगसिंह गृह संख्या : 338 उम्र : 47 लिंग : पुरुष	फोटो उपलब्ध	689	KLC1773985	निर्वाचक का नाम : कैलाश कंवर पति का नाम: नीलमसिंह गृह संख्या : 338 उम्र : 45 लिंग : महिला	फोटो उपलब्ध
690	NAE0860981	निर्वाचक का नाम : मीका कंवर पिता का नाम: जोगसिंह गृह संख्या : 338 उम्र : 35 लिंग : महिला	फोटो उपलब्ध	691	NAE0489450	निर्वाचक का नाम : सजन कंवर पति का नाम: कृष्ण सिंह गृह संख्या : 338 उम्र : 32 लिंग : महिला	फोटो उपलब्ध	692	NAE0489468	निर्वाचक का नाम : कृष्ण सिंह पिता का नाम: जोग सिंह गृह संख्या : 338 उम्र : 32 लिंग : पुरुष	फोटो उपलब्ध

693	NAE0489476	निर्वाचक का नाम : नारायण सिंह पिता का नाम: जोग सिंह गृह संख्या : 338 उम्र : 32 लिंग : पुरुष	फोटो उपलब्ध	694	RJ/22/172/294200	निर्वाचक का नाम : देश कुंवर पिता का नाम: जबर सिंह गृह संख्या : 339 उम्र : 80 लिंग : महिला	फोटो उपलब्ध	695	NAE1058866	निर्वाचक का नाम : कल्याण सिंह पिता का नाम: जबर सिंह गृह संख्या : 339 उम्र : 29 लिंग : पुरुष	फोटो उपलब्ध
696	NAE1201482	निर्वाचक का नाम : आनन्द सिंह पिता का नाम: जबर सिंह गृह संख्या : 339 उम्र : 28 लिंग : पुरुष	फोटो उपलब्ध	697	NAE1804293	निर्वाचक का नाम : बिंदू कंवर पिता का नाम: आनंद सिंग गृह संख्या : 339 उम्र : 22 लिंग : महिला	फोटो उपलब्ध	698	KLC1609924	निर्वाचक का नाम : सूर सिंह पिता का नाम: रतनसिंह गृह संख्या : 340 उम्र : 50 लिंग : पुरुष	फोटो उपलब्ध
699	KLC1773993	निर्वाचक का नाम : धनकंवर पिता का नाम: सूर सिंह गृह संख्या : 340 उम्र : 49 लिंग : महिला	फोटो उपलब्ध	700	KLC1774009	निर्वाचक का नाम : नारायणसिंह पिता का नाम: रतनसिंह गृह संख्या : 340 उम्र : 45 लिंग : पुरुष	फोटो उपलब्ध	701	KLC1774017	निर्वाचक का नाम : लाड कंवर पिता का नाम: नारायणसिंह गृह संख्या : 340 उम्र : 43 लिंग : महिला	फोटो उपलब्ध
702	NAE0489393	निर्वाचक का नाम : नेपाल सिंह पिता का नाम: रतन सिंह गृह संख्या : 340 उम्र : 32 लिंग : पुरुष	फोटो उपलब्ध	703	NAE1058841	निर्वाचक का नाम : भरत कंवर पिता का नाम: नेपाल सिंह गृह संख्या : 340 उम्र : 31 लिंग : महिला	फोटो उपलब्ध	704	RJ/22/172/294203	निर्वाचक का नाम : हवन कंवर पिता का नाम: सुमेर सिंह गृह संख्या : 341 उम्र : 70 लिंग : महिला	फोटो उपलब्ध
705	KLC1854009	निर्वाचक का नाम : उम्मेदसिंह पिता का नाम: सुमेरसिंह गृह संख्या : 341 उम्र : 48 लिंग : पुरुष	फोटो उपलब्ध	706	KLC1853936	निर्वाचक का नाम : जितेन्द्रसिंह पिता का नाम: सुमेरसिंह गृह संख्या : 341 उम्र : 44 लिंग : पुरुष	फोटो उपलब्ध	707	NAE0346437	निर्वाचक का नाम : अन्तर कंवर पिता का नाम: उम्मेद सिंह गृह संख्या : 341 उम्र : 41 लिंग : महिला	फोटो उपलब्ध
708	NAE0224618	निर्वाचक का नाम : प्रकाश पिता का नाम: नाथु सिंह गृह संख्या : 341 उम्र : 39 लिंग : महिला	फोटो उपलब्ध	709	KLC2165538	निर्वाचक का नाम : गोपाल सिंह पिता का नाम: सुमेर सिंह गृह संख्या : 341 उम्र : 38 लिंग : पुरुष	फोटो उपलब्ध	710	NAE0716613	निर्वाचक का नाम : फिल्म कंवर पिता का नाम: जितेन्द्र सिंह गृह संख्या : 341 उम्र : 37 लिंग : महिला	फोटो उपलब्ध
711	NAE1583806	निर्वाचक का नाम : अशोक कुंवर पिता का नाम: गोपाल सिंह गृह संख्या : 341 उम्र : 35 लिंग : महिला	फोटो उपलब्ध	712	NAE2188555	निर्वाचक का नाम : पूनम कंवर पिता का नाम: उम्मेद सिंह गृह संख्या : 341 उम्र : 23 लिंग : महिला	फोटो उपलब्ध	713	NAE2055416	निर्वाचक का नाम : राजपूत करण सिंह पिता का नाम: उमेद सिंह गृह संख्या : 341 उम्र : 20 लिंग : पुरुष	फोटो उपलब्ध
714	NAE2183416	निर्वाचक का नाम : खुशबू कंवर पिता का नाम: नाथू सिंह गृह संख्या : 341 उम्र : 19 लिंग : महिला	फोटो उपलब्ध	715	NAE2223048	निर्वाचक का नाम : पूनम कंवर पिता का नाम: नाथू सिंह गृह संख्या : 341 उम्र : 19 लिंग : महिला	फोटो उपलब्ध	716	RJ/22/172/295140	निर्वाचक का नाम : शम्भू सिंह पिता का नाम: गेन सिंह गृह संख्या : 342 उम्र : 84 लिंग : पुरुष	फोटो उपलब्ध
717	RJ/22/172/295065	निर्वाचक का नाम : सजन कंवर पिता का नाम: शम्भू सिंह गृह संख्या : 342 उम्र : 74 लिंग : महिला	फोटो उपलब्ध	718	RJ/22/172/295066	निर्वाचक का नाम : अन्तर कंवर पिता का नाम: अनोप सिंह गृह संख्या : 342 उम्र : 67 लिंग : महिला	फोटो उपलब्ध	719	KLC1609932	निर्वाचक का नाम : श्रवणसिंह पिता का नाम: अनोपसिंह गृह संख्या : 342 उम्र : 45 लिंग : पुरुष	फोटो उपलब्ध
720	KLC2051928	निर्वाचक का नाम : अमीया कंवर पिता का नाम: विक्रम सिंह गृह संख्या : 342 उम्र : 42 लिंग : महिला	फोटो उपलब्ध	721	KLC2051936	निर्वाचक का नाम : गोपालसिंह पिता का नाम: शम्भूसिंह गृह संख्या : 342 उम्र : 40 लिंग : पुरुष	फोटो उपलब्ध	722	NAE0020065	निर्वाचक का नाम : डिम्पलकंवर पिता का नाम: श्रवणसिंह गृह संख्या : 342 उम्र : 40 लिंग : महिला	फोटो उपलब्ध

723	NAE0346452	निर्वाचक का नाम : जालम सिंह पिता का नाम: अनोप सिंह गृह संख्या : 342 उम्र : 37 लिंग : पुरुष	फोटो उपलब्ध	724	NAE0088088	निर्वाचक का नाम : महावीर सिंह पिता का नाम: अनोप सिंह गृह संख्या : 342 उम्र : 36 लिंग : पुरुष	फोटो उपलब्ध	725	RJ/22/172/295052	निर्वाचक का नाम : टीकम सिंह पिता का नाम: तग सिंह गृह संख्या : 343 उम्र : 62 लिंग : पुरुष	फोटो उपलब्ध
726	RJ/22/172/295148	निर्वाचक का नाम : सुआ पति का नाम: टीकम सिंह गृह संख्या : 343 उम्र : 60 लिंग : महिला	फोटो उपलब्ध	727	KLC2051944	निर्वाचक का नाम : नरपतसिंह पिता का नाम: तगसिंह गृह संख्या : 343 उम्र : 47 लिंग : पुरुष	फोटो उपलब्ध	728	KLC2051951	निर्वाचक का नाम : जडावी देवी पति का नाम: नरपतसिंह गृह संख्या : 343 उम्र : 45 लिंग : महिला	फोटो उपलब्ध
729	NAE0294629	निर्वाचक का नाम : सुरण सिंह पिता का नाम: टीकम सिंह गृह संख्या : 343 उम्र : 36 लिंग : पुरुष	फोटो उपलब्ध	730	NAE0294637	निर्वाचक का नाम : प्रवीण सिंह पिता का नाम: टीकम सिंह गृह संख्या : 343 उम्र : 35 लिंग : पुरुष	फोटो उपलब्ध	731	NAE0892513	निर्वाचक का नाम : उर्मिला देवी पति का नाम: सूरण सिंह गृह संख्या : 343 उम्र : 32 लिंग : महिला	फोटो उपलब्ध
732	NAE1112028	निर्वाचक का नाम : विक्रमसिंह पिता का नाम: टीकमसिंह गृह संख्या : 343 उम्र : 30 लिंग : पुरुष	फोटो उपलब्ध	733	NAE2054245	निर्वाचक का नाम : गुड़िया कंवर पति का नाम: प्रवीणसिंह गृह संख्या : 343 उम्र : 28 लिंग : महिला	फोटो उपलब्ध	734	NAE2054146	निर्वाचक का नाम : निरमा कंवर पति का नाम: विक्रम सिंह गृह संख्या : 343 उम्र : 25 लिंग : महिला	फोटो उपलब्ध
735	KLC1379718	निर्वाचक का नाम : अणसी पति का नाम: ओख सिंह गृह संख्या : 344 उम्र : 77 लिंग : महिला	फोटो उपलब्ध	736	NAE0165597	निर्वाचक का नाम : अर्जुनसिंह पिता का नाम: ओख सिंह गृह संख्या : 344 उम्र : 48 लिंग : पुरुष	फोटो उपलब्ध	737	NAE0165589	निर्वाचक का नाम : सोपु पति का नाम: अर्जुन सिंह गृह संख्या : 344 उम्र : 45 लिंग : महिला	फोटो उपलब्ध
738	NAE0077925	निर्वाचक का नाम : जोगसिंह पिता का नाम: ओखसिंह गृह संख्या : 344 उम्र : 42 लिंग : पुरुष	फोटो उपलब्ध	739	KLC2165645	निर्वाचक का नाम : मंजुकंवर पति का नाम: जोग सिंह गृह संख्या : 344 उम्र : 38 लिंग : महिला	फोटो उपलब्ध	740	NAE0795419	निर्वाचक का नाम : खीम सिंह पिता का नाम: ओख सिंह गृह संख्या : 344 उम्र : 35 लिंग : पुरुष	फोटो उपलब्ध
741	NAE1111939	निर्वाचक का नाम : विक्रमसिंह पिता का नाम: ओखसिंह गृह संख्या : 344 उम्र : 31 लिंग : पुरुष	फोटो उपलब्ध	742	NAE1828920	निर्वाचक का नाम : हेदन कंवर पति का नाम: विक्रम सिंह गृह संख्या : 344 उम्र : 27 लिंग : महिला	फोटो उपलब्ध	743	NAE1346394	निर्वाचक का नाम : नारायण सिंह पिता का नाम: ओख सिंह गृह संख्या : 344 उम्र : 26 लिंग : पुरुष	फोटो उपलब्ध
744	NAE1828805	निर्वाचक का नाम : कंकर कंवर पति का नाम: खीम सिंह गृह संख्या : 344 उम्र : 24 लिंग : महिला	फोटो उपलब्ध	745	NAE1960996	निर्वाचक का नाम : चंदन सिंह राजपूत पिता का नाम: अर्जुन सिंह गृह संख्या : 344 उम्र : 20 लिंग : पुरुष	फोटो उपलब्ध	746	NAE1969195	निर्वाचक का नाम : नजर अर्जुन सिंह पिता का नाम: अर्जुन सिंह गृह संख्या : 344 उम्र : 20 लिंग : महिला	फोटो उपलब्ध
747	NAE0224758	निर्वाचक का नाम : जमना पति का नाम: रेखा गृह संख्या : 345 उम्र : 80 लिंग : महिला	फोटो उपलब्ध	748	KLC2116952	निर्वाचक का नाम : राजा पिता का नाम: रेखा गृह संख्या : 345 उम्र : 59 लिंग : पुरुष	फोटो उपलब्ध	749	KLC1609940	निर्वाचक का नाम : जोड़ताराम पिता का नाम: रेखाराम गृह संख्या : 345 उम्र : 47 लिंग : पुरुष	फोटो उपलब्ध
750	KLC1774025	निर्वाचक का नाम : पीथाराम पिता का नाम: रेखाराम गृह संख्या : 345 उम्र : 45 लिंग : पुरुष	फोटो उपलब्ध	751	NAE1032325	निर्वाचक का नाम : पाबु देवी पति का नाम: जाड़ताराम गृह संख्या : 345 उम्र : 42 लिंग : महिला	फोटो उपलब्ध	752	KLC2165827	निर्वाचक का नाम : छगनदेवी पति का नाम: पीथा राम गृह संख्या : 345 उम्र : 39 लिंग : महिला	फोटो उपलब्ध

753	KLC2167427	निर्वाचक का नाम : हीराराम पिता का नाम: रेखाराम गृह संख्या : 345 उम्र : 38 लिंग : पुरुष	754	NAE0294330	निर्वाचक का नाम : सणगी देवी पति का नाम: हीराराम गृह संख्या : 345 उम्र : 35 लिंग : महिला	755	RJ/22/172/295045	निर्वाचक का नाम : गणेशा पिता का नाम: रूगनाथा गृह संख्या : 346 उम्र : 74 लिंग : पुरुष
756	RJ/22/172/294432	निर्वाचक का नाम : पुरी पति का नाम: गणेशा गृह संख्या : 346 उम्र : 70 लिंग : महिला	757	NAE0224337	निर्वाचक का नाम : अणसी पति का नाम: भूरा गृह संख्या : 346 उम्र : 56 लिंग : महिला	758	NAE0020354	निर्वाचक का नाम : महादेवाराम पिता का नाम: गणेशाजी गृह संख्या : 346 उम्र : 47 लिंग : पुरुष
759	KLC2164903	निर्वाचक का नाम : जतोदेवी पति का नाम: महादेवाराम गृह संख्या : 346 उम्र : 46 लिंग : महिला	760	NAE0165613	निर्वाचक का नाम : करताराम पिता का नाम: गणेशा गृह संख्या : 346 उम्र : 40 लिंग : पुरुष	761	NAE0294371	निर्वाचक का नाम : केली देवी पति का नाम: करताराम गृह संख्या : 346 उम्र : 37 लिंग : महिला
762	NAE1484922	निर्वाचक का नाम : मसरा राम पिता का नाम: भूरा राम गृह संख्या : 346 उम्र : 33 लिंग : पुरुष	763	NAE1484955	निर्वाचक का नाम : मला राम पिता का नाम: भूरा राम गृह संख्या : 346 उम्र : 29 लिंग : पुरुष	764	NAE1484914	निर्वाचक का नाम : अजा राम पिता का नाम: भूरा राम गृह संख्या : 346 उम्र : 28 लिंग : पुरुष
765	RJ/22/172/295109	निर्वाचक का नाम : ताज कंवर पति का नाम: परबत सिंह गृह संख्या : 347 उम्र : 77 लिंग : महिला	766	RJ/22/172/295099	निर्वाचक का नाम : हमीर सिंह पिता का नाम: परबत सिंह गृह संख्या : 347 उम्र : 59 लिंग : पुरुष	767	RJ/22/172/294329	निर्वाचक का नाम : भवर कंवर पति का नाम: हमीर सिंह गृह संख्या : 347 उम्र : 53 लिंग : महिला
768	KLC1379759	निर्वाचक का नाम : ओब सिंह पिता का नाम: परबत सिंह गृह संख्या : 347 उम्र : 49 लिंग : पुरुष	769	KLC2051969	निर्वाचक का नाम : कैलाश कंवर पति का नाम: ओब सिंह गृह संख्या : 347 उम्र : 46 लिंग : महिला	770	NAE0716787	निर्वाचक का नाम : राजेन्द्र सिंह पिता का नाम: हमीर सिंह गृह संख्या : 347 उम्र : 31 लिंग : पुरुष
771	NAE1891290	निर्वाचक का नाम : नीलेश कंवर पति का नाम: समुंदर सिंह गृह संख्या : 347 उम्र : 27 लिंग : महिला	772	NAE1484773	निर्वाचक का नाम : समुन्द्र सिंह पिता का नाम: ओब सिंह गृह संख्या : 347 उम्र : 25 लिंग : पुरुष	773	NAE2123107	निर्वाचक का नाम : प्रेम कंवर पिता का नाम: हमीर सिंह गृह संख्या : 347 उम्र : 24 लिंग : महिला
774	RJ/22/172/294195	निर्वाचक का नाम : गंगा सिंह पिता का नाम: सुल्तान सिंह गृह संख्या : 348 उम्र : 69 लिंग : पुरुष	775	NAE2129146	निर्वाचक का नाम : चंदन कंवर पति का नाम: गंगा सिंह गृह संख्या : 348 उम्र : 67 लिंग : महिला	776	RJ/22/172/295056	निर्वाचक का नाम : मेघ सिंह पिता का नाम: सुल्तान सिंह गृह संख्या : 348 उम्र : 55 लिंग : पुरुष
777	RJ/22/172/294457	निर्वाचक का नाम : शोभा कंवर पति का नाम: मेघसिंह गृह संख्या : 348 उम्र : 54 लिंग : महिला	778	NAE0414359	निर्वाचक का नाम : दुर्ग सिंह पिता का नाम: गंगा सिंह गृह संख्या : 348 उम्र : 39 लिंग : पुरुष	779	NAE0020297	निर्वाचक का नाम : गुणवन्त कंवर टी पति का नाम: दुर्ग सिंह गृह संख्या : 348 उम्र : 39 लिंग : महिला
780	KLC2167377	निर्वाचक का नाम : जितेन्द्रसिंह पिता का नाम: गंगासिंह गृह संख्या : 348 उम्र : 38 लिंग : पुरुष	781	NAE0414326	निर्वाचक का नाम : गजेन्द्र सिंह पिता का नाम: गंगा सिंह गृह संख्या : 348 उम्र : 35 लिंग : पुरुष	782	NAE2261097	निर्वाचक का नाम : चंपत कुंवर पति का नाम: गजेन्द्र सिंह गृह संख्या : 348 उम्र : 31 लिंग : महिला

783	NAE1767516	निर्वाचक का नाम : हेतल कंवर पिता का नाम: मेघ सिंह गृह संख्या : 348 उम्र : 23 लिंग : महिला	फोटो उपलब्ध	784	NAE1824325	निर्वाचक का नाम : अनेक कंवर पिता का नाम: मेघ सिंह गृह संख्या : 348 उम्र : 21 लिंग : महिला	फोटो उपलब्ध	785	NAE2221422	निर्वाचक का नाम : मनदीप सिंह पिता का नाम: दुर्ग सिंह गृह संख्या : 348 उम्र : 19 लिंग : पुरुष	फोटो उपलब्ध
786	RJ/22/172/295112	निर्वाचक का नाम : पने सिंह पिता का नाम: धूक सिंह गृह संख्या : 349 उम्र : 74 लिंग : पुरुष	फोटो उपलब्ध	787	NAE1111970	निर्वाचक का नाम : निलमसिंह पिता का नाम: पनेसिंह गृह संख्या : 349 उम्र : 29 लिंग : पुरुष	फोटो उपलब्ध	788	NAE1169002	निर्वाचक का नाम : इन्द्रसिंह पिता का नाम: पनेसिंह गृह संख्या : 349 उम्र : 28 लिंग : पुरुष	फोटो उपलब्ध
789	NAE2028082	निर्वाचक का नाम : डिपल कंवर पति का नाम: इंद्र सिंह गृह संख्या : 349 उम्र : 24 लिंग : महिला	फोटो उपलब्ध	790	NAE1296664	निर्वाचक का नाम : सोवन कुंवर पति का नाम: नीलम सिंह गृह संख्या : 352 उम्र : 37 लिंग : महिला	फोटो उपलब्ध	791	NAE0612523	निर्वाचक का नाम : महेन्द्र कुमार पिता का नाम: चुनाराम गृह संख्या : 352 उम्र : 33 लिंग : पुरुष	फोटो उपलब्ध
792	NAE1891886	निर्वाचक का नाम : श्रवण सिंह पिता का नाम: नाथू सिंह गृह संख्या : 367 उम्र : 25 लिंग : पुरुष	फोटो उपलब्ध	793	NAE1887116	निर्वाचक का नाम : शेर सिंह पिता का नाम: जमात सिंह गृह संख्या : 367 उम्र : 22 लिंग : पुरुष	फोटो उपलब्ध	794	NAE1891811	निर्वाचक का नाम : शंभू सिंह पिता का नाम: नाथू सिंह गृह संख्या : 367 उम्र : 22 लिंग : पुरुष	फोटो उपलब्ध
795	NAE1969831	निर्वाचक का नाम : मकन सिंह पिता का नाम: नाथू सिंह गृह संख्या : 367 उम्र : 20 लिंग : पुरुष	फोटो उपलब्ध								

796	NAE0224774	निर्वाचक का नाम : उन्दी पति का नाम: भारता गृह संख्या : 350 उम्र : 80 लिंग : महिला	फोटो उपलब्ध	797	NAE0020495	निर्वाचक का नाम : जमना पति का नाम: मागीयां गृह संख्या : 350 उम्र : 55 लिंग : महिला	फोटो उपलब्ध	798	KLC1379841	निर्वाचक का नाम : ढपी देवी पति का नाम: भारता गृह संख्या : 350 उम्र : 52 लिंग : महिला	फोटो उपलब्ध
799	NAE2179851	निर्वाचक का नाम : प्रकाश कुमार पिता का नाम: मांगा राम गृह संख्या : 350 उम्र : 19 लिंग : पुरुष	फोटो उपलब्ध	800	KLC1379783	निर्वाचक का नाम : शेताना पिता का नाम: हीरका गृह संख्या : 351 उम्र : 65 लिंग : पुरुष	फोटो उपलब्ध	801	RJ/22/172/294339	निर्वाचक का नाम : चन्द्रा पिता का नाम: हीरका गृह संख्या : 351 उम्र : 61 लिंग : पुरुष	फोटो उपलब्ध
802	RJ/22/172/294338	निर्वाचक का नाम : मृगी पति का नाम: शैताना गृह संख्या : 351 उम्र : 60 लिंग : महिला	फोटो उपलब्ध	803	RJ/22/172/294340	निर्वाचक का नाम : हीरा पति का नाम: चन्द्रा गृह संख्या : 351 उम्र : 59 लिंग : महिला	फोटो उपलब्ध	804	RJ/22/172/294341	निर्वाचक का नाम : काला पिता का नाम: हीरका गृह संख्या : 351 उम्र : 53 लिंग : पुरुष	फोटो उपलब्ध
805	NAE0346411	निर्वाचक का नाम : दिनेश कुमार पिता का नाम: शैतानाराम गृह संख्या : 351 उम्र : 42 लिंग : पुरुष	फोटो उपलब्ध	806	NAE0294199	निर्वाचक का नाम : शारदा देवी पति का नाम: दिनेश कुमार गृह संख्या : 351 उम्र : 37 लिंग : महिला	फोटो उपलब्ध	807	NAE0019828	निर्वाचक का नाम : सुरेश कुमार पिता का नाम: चन्द्राराम गृह संख्या : 351 उम्र : 37 लिंग : पुरुष	फोटो उपलब्ध
808	NAE0414284	निर्वाचक का नाम : शान्ती देवी पति का नाम: सुरेश कुमार गृह संख्या : 351 उम्र : 35 लिंग : महिला	फोटो उपलब्ध	809	NAE1111855	निर्वाचक का नाम : अणदाराम पिता का नाम: भौतानाराम गृह संख्या : 351 उम्र : 34 लिंग : पुरुष	फोटो उपलब्ध	810	NAE1169036	निर्वाचक का नाम : सायरो देवी पति का नाम: भरत कुमार गृह संख्या : 351 उम्र : 33 लिंग : महिला	फोटो उपलब्ध
811	NAE1111848	निर्वाचक का नाम : भरत कुमार पिता का नाम: चन्द्राराम गृह संख्या : 351 उम्र : 32 लिंग : पुरुष	फोटो उपलब्ध	812	NAE1169028	निर्वाचक का नाम : गलिया देवी पति का नाम: अणदाराम गृह संख्या : 351 उम्र : 31 लिंग : महिला	फोटो उपलब्ध	813	NAE1448570	निर्वाचक का नाम : चंपालाल पिता का नाम: चंद्राराम गृह संख्या : 351 उम्र : 30 लिंग : पुरुष	फोटो उपलब्ध
814	NAE2184588	निर्वाचक का नाम : जितेंद्र कुमार पिता का नाम: काला राम गृह संख्या : 351 उम्र : 23 लिंग : पुरुष	फोटो उपलब्ध	815	KLC2116796	निर्वाचक का नाम : प्यारीदेवी पिता का नाम: जवानाराम गृह संख्या : 352 उम्र : 69 लिंग : महिला	फोटो उपलब्ध	816	RJ/22/172/295072	निर्वाचक का नाम : उस्माला पिता का नाम: जवाना गृह संख्या : 352 उम्र : 69 लिंग : पुरुष	फोटो उपलब्ध
817	NAE0346627	निर्वाचक का नाम : वीरकी पति का नाम: उस्माला गृह संख्या : 352 उम्र : 67 लिंग : महिला	फोटो उपलब्ध	818	KLC1853894	निर्वाचक का नाम : चुना पिता का नाम: जवाना गृह संख्या : 352 उम्र : 64 लिंग : पुरुष	फोटो उपलब्ध	819	KLC1774033	निर्वाचक का नाम : सीता पति का नाम: चुना गृह संख्या : 352 उम्र : 63 लिंग : महिला	फोटो उपलब्ध
820	NAE0527846	निर्वाचक का नाम : बलकी देवी पति का नाम: निबाराम गृह संख्या : 352 उम्र : 57 लिंग : महिला	फोटो उपलब्ध	821	KLC2164853	निर्वाचक का नाम : उगम पति का नाम: उगमा गृह संख्या : 352 उम्र : 56 लिंग : महिला	फोटो उपलब्ध	822	RJ/22/172/294461	निर्वाचक का नाम : सुमेरा पिता का नाम: जवाना गृह संख्या : 352 उम्र : 55 लिंग : पुरुष	फोटो उपलब्ध
823	KLC1774041	निर्वाचक का नाम : अमरी पति का नाम: सुमेरा गृह संख्या : 352 उम्र : 50 लिंग : महिला	फोटो उपलब्ध	824	NAE0485342	निर्वाचक का नाम : गजा पिता का नाम: उस्माला गृह संख्या : 352 उम्र : 45 लिंग : पुरुष	फोटो उपलब्ध	825	NAE0795401	निर्वाचक का नाम : शांता देवी पति का नाम: भमराराम गृह संख्या : 352 उम्र : 37 लिंग : महिला	फोटो उपलब्ध

826	NAE0414391	निर्वाचक का नाम : त्रिजो कुमारी पिता का नाम: पसुंगाराम गृह संख्या : 352 उम्र : 37 लिंग : महिला	फोटो उपलब्ध	827	NAE0527853	निर्वाचक का नाम : ओबाराम पिता का नाम: उगमाराम गृह संख्या : 352 उम्र : 36 लिंग : पुरुष	फोटो उपलब्ध	828	NAE0527861	निर्वाचक का नाम : जीताराम पिता का नाम: उगमाराम गृह संख्या : 352 उम्र : 35 लिंग : पुरुष	फोटो उपलब्ध
829	NAE0527812	निर्वाचक का नाम : गोपाराम पिता का नाम: निबाराम गृह संख्या : 352 उम्र : 35 लिंग : पुरुष	फोटो उपलब्ध	830	NAE0898551	निर्वाचक का नाम : छोगाराम पिता का नाम: अस्मालाराम गृह संख्या : 352 उम्र : 35 लिंग : पुरुष	फोटो उपलब्ध	831	NAE0527820	निर्वाचक का नाम : सोरभ देवी पति का नाम: गजाराम गृह संख्या : 352 उम्र : 34 लिंग : महिला	फोटो उपलब्ध
832	NAE0527838	निर्वाचक का नाम : सांवलाराम पिता का नाम: समेराराम गृह संख्या : 352 उम्र : 32 लिंग : पुरुष	फोटो उपलब्ध	833	NAE0527804	निर्वाचक का नाम : सविता देवी पति का नाम: सावलाराम गृह संख्या : 352 उम्र : 32 लिंग : महिला	फोटो उपलब्ध	834	NAE0527788	निर्वाचक का नाम : विमला देवी पति का नाम: सुरेश गृह संख्या : 352 उम्र : 32 लिंग : महिला	फोटो उपलब्ध
835	NAE0898650	निर्वाचक का नाम : चन्द्रराम पिता का नाम: उगमाराम गृह संख्या : 352 उम्र : 31 लिंग : पुरुष	फोटो उपलब्ध	836	NAE1779537	निर्वाचक का नाम : अर्जुन कुमार पिता का नाम: समेरा राम गृह संख्या : 352 उम्र : 30 लिंग : पुरुष	फोटो उपलब्ध	837	NAE0612168	निर्वाचक का नाम : लक्ष्मणाराम पिता का नाम: वरदाराम गृह संख्या : 353 उम्र : 36 लिंग : पुरुष	फोटो उपलब्ध
838	NAE0892497	निर्वाचक का नाम : रमकू देवी पति का नाम: लक्ष्मणाराम गृह संख्या : 353 उम्र : 32 लिंग : महिला	फोटो उपलब्ध								

839	NAE1151927	निर्वाचक का नाम : पुरी देवी पति का नाम: वचनाराम गृह संख्या : 352 उम्र : 30 लिंग : महिला	फोटो उपलब्ध	840	RJ/22/172/295139	निर्वाचक का नाम : राजा पति का नाम: पीरा गृह संख्या : 353 उम्र : 95 लिंग : महिला	फोटो उपलब्ध	841	RJ/22/172/292164	निर्वाचक का नाम : वरदा पिता का नाम: पीरा गृह संख्या : 353 उम्र : 57 लिंग : पुरुष	फोटो उपलब्ध
842	NAE0165027	निर्वाचक का नाम : घुनी देवी पति का नाम: नाग राम गृह संख्या : 353 उम्र : 55 लिंग : महिला	फोटो उपलब्ध	843	RJ/22/172/295103	निर्वाचक का नाम : कनको पति का नाम: वरदा गृह संख्या : 353 उम्र : 52 लिंग : महिला	फोटो उपलब्ध	844	RJ/22/172/294447	निर्वाचक का नाम : करता पिता का नाम: पीरा गृह संख्या : 353 उम्र : 45 लिंग : पुरुष	फोटो उपलब्ध
845	KLC1609973	निर्वाचक का नाम : ढेली पति का नाम: करताराम गृह संख्या : 353 उम्र : 44 लिंग : महिला	फोटो उपलब्ध	846	NAE1112192	निर्वाचक का नाम : वचनाराम पिता का नाम: नगाराम गृह संख्या : 353 उम्र : 35 लिंग : पुरुष	फोटो उपलब्ध	847	NAE1112275	निर्वाचक का नाम : बीजाराम पिता का नाम: वरदाराम गृह संख्या : 353 उम्र : 31 लिंग : पुरुष	फोटो उपलब्ध
848	NAE2195238	निर्वाचक का नाम : मंगला राम पिता का नाम: वरधा राम गृह संख्या : 353 उम्र : 28 लिंग : पुरुष	फोटो उपलब्ध	849	NAE2215945	निर्वाचक का नाम : जोशना कुमारी पिता का नाम: वरधा राम गृह संख्या : 353 उम्र : 24 लिंग : महिला	फोटो उपलब्ध	850	NAE0224600	निर्वाचक का नाम : पवन कंवर पति का नाम: सरदार सिंह गृह संख्या : 354 उम्र : 86 लिंग : महिला	फोटो उपलब्ध
851	NAE0078212	निर्वाचक का नाम : भवर सिंह पिता का नाम: सरदार सिंह गृह संख्या : 354 उम्र : 55 लिंग : पुरुष	फोटो उपलब्ध	852	NAE0078204	निर्वाचक का नाम : हवन कंवर पति का नाम: भवर सिंह गृह संख्या : 354 उम्र : 50 लिंग : महिला	फोटो उपलब्ध	853	RJ/22/172/294336	निर्वाचक का नाम : लाबू सिंह पिता का नाम: सरदार सिंह गृह संख्या : 354 उम्र : 50 लिंग : पुरुष	फोटो उपलब्ध
854	RJ/22/172/294446	निर्वाचक का नाम : उत्तम सिंह पिता का नाम: सरदार सिंह गृह संख्या : 354 उम्र : 48 लिंग : पुरुष	फोटो उपलब्ध	855	NAE0078188	निर्वाचक का नाम : आशा कंवर पति का नाम: उत्तमसिंह गृह संख्या : 354 उम्र : 46 लिंग : महिला	फोटो उपलब्ध	856	KLC2051977	निर्वाचक का नाम : सुरज कंवर पति का नाम: लाबूसिंह गृह संख्या : 354 उम्र : 45 लिंग : महिला	फोटो उपलब्ध
857	KLC2051985	निर्वाचक का नाम : नेपालसिंह पिता का नाम: सरदारसिंह गृह संख्या : 354 उम्र : 44 लिंग : पुरुष	फोटो उपलब्ध	858	NAE0892505	निर्वाचक का नाम : नीमा कंवर पति का नाम: नेपाल सिंह गृह संख्या : 354 उम्र : 37 लिंग : महिला	फोटो उपलब्ध	859	NAE2184059	निर्वाचक का नाम : रवींद्र सिंह पिता का नाम: लाबू सिंह गृह संख्या : 354 उम्र : 24 लिंग : पुरुष	फोटो उपलब्ध
860	KLC1466945	निर्वाचक का नाम : जय सिंह पिता का नाम: देवी सिंह गृह संख्या : 355 उम्र : 79 लिंग : पुरुष	फोटो उपलब्ध	861	RJ/22/172/294204	निर्वाचक का नाम : अन्द्र कंवर पति का नाम: जय सिंह गृह संख्या : 355 उम्र : 77 लिंग : महिला	फोटो उपलब्ध	862	RJ/22/172/295108	निर्वाचक का नाम : कंकर कंवर पति का नाम: शेर सिंह गृह संख्या : 355 उम्र : 58 लिंग : महिला	फोटो उपलब्ध
863	NAE1296672	निर्वाचक का नाम : भगत सिंह पिता का नाम: भंवर सिंह गृह संख्या : 355 उम्र : 28 लिंग : पुरुष	फोटो उपलब्ध								

864	NAE1636356
निर्वाचक का नाम : अंजना पति का नाम: अशोक गृह संख्या : 356 उम्र : 53 लिंग : महिला	फोटो उपलब्ध

865	NAE2061869
निर्वाचक का नाम : विजेश शिवराज बाफना पिता का नाम: शिवराज गृह संख्या : 356 उम्र : 51 लिंग : पुरुष	फोटो उपलब्ध

866	NAE2059731
निर्वाचक का नाम : जैनम विजेश बाफना पिता का नाम: विजेश बाफना गृह संख्या : 356 उम्र : 27 लिंग : पुरुष	फोटो उपलब्ध

867	NAE0294751
निर्वाचक का नाम : उगम देवी पति का नाम: भवर लाल गृह संख्या : 358 उम्र : 83 लिंग : महिला	फोटो उपलब्ध

868	NAE0485359
निर्वाचक का नाम : भैरूमल पिता का नाम: भंवरलाल गृह संख्या : 358 उम्र : 45 लिंग : पुरुष	फोटो उपलब्ध

869	NAE0485367
निर्वाचक का नाम : सीमादेवी पति का नाम: भैरूमल गृह संख्या : 358 उम्र : 44 लिंग : महिला	फोटो उपलब्ध

870	RJ/22/172/295081
निर्वाचक का नाम : सावल चन्द पिता का नाम: सोनाजी गृह संख्या : 361 उम्र : 77 लिंग : पुरुष	फोटो उपलब्ध

871	RJ/22/172/294160
निर्वाचक का नाम : मोहन देवी पति का नाम: सावल चन्द गृह संख्या : 361 उम्र : 75 लिंग : महिला	फोटो उपलब्ध

872	NAE0489641
निर्वाचक का नाम : जितेंद्र कुमार सावल चंदजी बाफना पिता का नाम: सावलचन्द गृह संख्या : 361 उम्र : 35 लिंग : पुरुष	फोटो उपलब्ध

873	KLC1610005
निर्वाचक का नाम : भमरी पति का नाम: बाबू लाल गृह संख्या : 363 उम्र : 69 लिंग : महिला	फोटो उपलब्ध

874	NAE0612721
निर्वाचक का नाम : कैलाशकंवर पति का नाम: अर्जुन सिंह गृह संख्या : 366 उम्र : 34 लिंग : महिला	फोटो उपलब्ध

875	NAE1727593	निर्वाचक का नाम : गुडिया कंवर पति का नाम: खुशाल सिंह गृह संख्या : 318 उम्र : 27 लिंग : महिला	फोटो उपलब्ध	876	NAE1296680	निर्वाचक का नाम : कैलाश कंवर पति का नाम: गणपत सिंह गृह संख्या : 336 उम्र : 29 लिंग : महिला	फोटो उपलब्ध	877	NAE1770387	निर्वाचक का नाम : चिंटू कंवर पिता का नाम: नरपत सिंह गृह संख्या : 343 उम्र : 22 लिंग : महिला	फोटो उपलब्ध
878	RJ/22/172/295083	निर्वाचक का नाम : रतन कुवर पति का नाम: प्रताप सिंह गृह संख्या : 364 उम्र : 68 लिंग : महिला	फोटो उपलब्ध	879	RJ/22/172/295084	निर्वाचक का नाम : चन्द्र कुवर पति का नाम: प्रताप सिंह गृह संख्या : 364 उम्र : 58 लिंग : महिला	फोटो उपलब्ध	880	KLC1774058	निर्वाचक का नाम : गजे सिंह पिता का नाम: मूल सिंह गृह संख्या : 365 उम्र : 69 लिंग : पुरुष	फोटो उपलब्ध
881	RJ/22/172/295153	निर्वाचक का नाम : शान्ती पति का नाम: गजे सिंह गृह संख्या : 365 उम्र : 65 लिंग : महिला	फोटो उपलब्ध	882	RJ/22/172/294293	निर्वाचक का नाम : रेख सिंह पिता का नाम: मुल सिंह गृह संख्या : 365 उम्र : 64 लिंग : पुरुष	फोटो उपलब्ध	883	RJ/22/172/294294	निर्वाचक का नाम : वचन पति का नाम: रेख सिंह गृह संख्या : 365 उम्र : 60 लिंग : महिला	फोटो उपलब्ध
884	NAE0088138	निर्वाचक का नाम : शैतान सिंह पिता का नाम: गजेन्द्र सिंह गृह संख्या : 365 उम्र : 39 लिंग : पुरुष	फोटो उपलब्ध	885	NAE0795609	निर्वाचक का नाम : जोग सिंह पिता का नाम: भव सिंह गृह संख्या : 365 उम्र : 33 लिंग : पुरुष	फोटो उपलब्ध	886	NAE0489518	निर्वाचक का नाम : टमका कंवर पति का नाम: शैतान सिंह गृह संख्या : 365 उम्र : 32 लिंग : महिला	फोटो उपलब्ध
887	NAE1032333	निर्वाचक का नाम : मफी कंवर पति का नाम: जोगसिंह गृह संख्या : 365 उम्र : 31 लिंग : महिला	फोटो उपलब्ध	888	NAE1032473	निर्वाचक का नाम : महेन्द्र सिंह पिता का नाम: भव सिंह गृह संख्या : 365 उम्र : 30 लिंग : पुरुष	फोटो उपलब्ध	889	NAE0165415	निर्वाचक का नाम : दरिया देवी पति का नाम: नरपत सिंह गृह संख्या : 366 उम्र : 46 लिंग : महिला	फोटो उपलब्ध
890	KLC1774066	निर्वाचक का नाम : अर्जुनसिंह पिता का नाम: पीथसिंह गृह संख्या : 366 उम्र : 45 लिंग : पुरुष	फोटो उपलब्ध	891	NAE2184000	निर्वाचक का नाम : चंदन सिंह पिता का नाम: नरपत सिंह गृह संख्या : 366 उम्र : 29 लिंग : पुरुष	फोटो उपलब्ध	892	NAE2190767	निर्वाचक का नाम : नीमा कंवर पति का नाम: चंदन सिंह गृह संख्या : 366 उम्र : 26 लिंग : महिला	फोटो उपलब्ध
893	NAE2192755	निर्वाचक का नाम : इंद्रा कंवर पिता का नाम: नरपत सिंह गृह संख्या : 366 उम्र : 23 लिंग : महिला	फोटो उपलब्ध	894	NAE2188761	निर्वाचक का नाम : प्रवीण सिंह पिता का नाम: नरपत सिंह गृह संख्या : 366 उम्र : 20 लिंग : पुरुष	फोटो उपलब्ध	895	RJ/22/172/295115	निर्वाचक का नाम : होदरी पति का नाम: वगत सिंह गृह संख्या : 367 उम्र : 97 लिंग : महिला	फोटो उपलब्ध
896	RJ/22/172/294140	निर्वाचक का नाम : जामत सिंह पिता का नाम: वगत सिंह गृह संख्या : 367 उम्र : 58 लिंग : पुरुष	फोटो उपलब्ध	897	RJ/22/172/294291	निर्वाचक का नाम : हजां पति का नाम: जामत सिंह गृह संख्या : 367 उम्र : 56 लिंग : महिला	फोटो उपलब्ध	898	KLC2117752	निर्वाचक का नाम : नाथू सिंह पिता का नाम: वगत सिंह गृह संख्या : 367 उम्र : 52 लिंग : पुरुष	फोटो उपलब्ध
899	KLC1774074	निर्वाचक का नाम : सुन्दर देवी पति का नाम: नाथू सिंह गृह संख्या : 367 उम्र : 47 लिंग : महिला	फोटो उपलब्ध	900	KLC1774082	निर्वाचक का नाम : भंवर सिंह पिता का नाम: वगत सिंह गृह संख्या : 367 उम्र : 44 लिंग : पुरुष	फोटो उपलब्ध	901	KLC2164648	निर्वाचक का नाम : चन्द्र कंवर पति का नाम: भवर सिंह गृह संख्या : 367 उम्र : 39 लिंग : महिला	फोटो उपलब्ध

902	RJ/22/172/294139	निर्वाचक का नाम : सीता पति का नाम: रेवा राम गृह संख्या : 368 उम्र : 66 लिंग : महिला	903	KLC1611021	निर्वाचक का नाम : विक्रम पिता का नाम: रेवाराम गृह संख्या : 368 उम्र : 43 लिंग : पुरुष	904	KLC2117976	निर्वाचक का नाम : अनितादेवी पति का नाम: विक्रमकुमार गृह संख्या : 368 उम्र : 40 लिंग : महिला
905	NAE2188514	निर्वाचक का नाम : खुशबू कुमारी पिता का नाम: विक्रम कुमार गृह संख्या : 368 उम्र : 19 लिंग : महिला	906	NAE2254258	निर्वाचक का नाम : पेपी देवी पिता का नाम: जसा गृह संख्या : 369 उम्र : 67 लिंग : महिला	907	RJ/22/172/295128	निर्वाचक का नाम : हिमता पिता का नाम: जसा गृह संख्या : 369 उम्र : 50 लिंग : पुरुष
908	KLC1610039	निर्वाचक का नाम : ओखी पिता का नाम: हिमता गृह संख्या : 369 उम्र : 45 लिंग : महिला	909	KLC1774090	निर्वाचक का नाम : भावा पिता का नाम: जसाजी गृह संख्या : 369 उम्र : 43 लिंग : पुरुष	910	NAE2257863	निर्वाचक का नाम : मांगी लाल पिता का नाम: हिमता राम गृह संख्या : 369 उम्र : 19 लिंग : पुरुष
911	RJ/22/172/295027	निर्वाचक का नाम : समदा पिता का नाम: मसरा गृह संख्या : 370 उम्र : 82 लिंग : महिला	912	NAE2189645	निर्वाचक का नाम : राजेश पिता का नाम: मसरा गृह संख्या : 370 उम्र : 50 लिंग : पुरुष	913	KLC1610047	निर्वाचक का नाम : लीलावती पिता का नाम: राजेश गृह संख्या : 370 उम्र : 47 लिंग : महिला
914	KLC2116861	निर्वाचक का नाम : कान्तीलाल पिता का नाम: मसराजी गृह संख्या : 370 उम्र : 45 लिंग : पुरुष	915	KLC1774108	निर्वाचक का नाम : लीला पिता का नाम: कान्तीलाल गृह संख्या : 370 उम्र : 43 लिंग : महिला	916	NAE0795617	निर्वाचक का नाम : दीपक कुमार पिता का नाम: मसराराम गृह संख्या : 370 उम्र : 39 लिंग : पुरुष
917	NAE2196004	निर्वाचक का नाम : पुष्पा देवी पिता का नाम: किरण कुमार गृह संख्या : 370 उम्र : 36 लिंग : महिला	918	NAE0795393	निर्वाचक का नाम : प्रियंका देवी पिता का नाम: दीपक कुमार गृह संख्या : 370 उम्र : 34 लिंग : महिला	919	NAE0795583	निर्वाचक का नाम : किरण कुमार पिता का नाम: प्रेमराम गृह संख्या : 370 उम्र : 33 लिंग : पुरुष
920	RJ/22/172/294035	निर्वाचक का नाम : सका राम पिता का नाम: हकमा राम गृह संख्या : 371 उम्र : 81 लिंग : पुरुष	921	RJ/22/172/294034	निर्वाचक का नाम : टीपू पिता का नाम: सका राम गृह संख्या : 371 उम्र : 78 लिंग : महिला	922	KLC2165041	निर्वाचक का नाम : सोमताराम पिता का नाम: सकाराम गृह संख्या : 371 उम्र : 52 लिंग : पुरुष
923	KLC1774116	निर्वाचक का नाम : वस्ता राम पिता का नाम: सका राम गृह संख्या : 371 उम्र : 49 लिंग : पुरुष	924	KLC1610054	निर्वाचक का नाम : मंजु देवी पिता का नाम: सोमता राम गृह संख्या : 371 उम्र : 48 लिंग : महिला	925	KLC1466994	निर्वाचक का नाम : भंवरी देवी पिता का नाम: वस्ता राम गृह संख्या : 371 उम्र : 48 लिंग : महिला
926	NAE0020651	निर्वाचक का नाम : लाखा राम पिता का नाम: सका राम गृह संख्या : 371 उम्र : 45 लिंग : पुरुष	927	KLC2165892	निर्वाचक का नाम : मफरी देवी पिता का नाम: लाखाराम गृह संख्या : 371 उम्र : 41 लिंग : महिला	928	KLC2164721	निर्वाचक का नाम : जगा राम पिता का नाम: खंगारा राम गृह संख्या : 371 उम्र : 41 लिंग : पुरुष
929	NAE0795534	निर्वाचक का नाम : सुमित्रा देवी पिता का नाम: जगाराम गृह संख्या : 371 उम्र : 36 लिंग : महिला	930	NAE0294389	निर्वाचक का नाम : गौतम कुमार पिता का नाम: सखाराम गृह संख्या : 371 उम्र : 35 लिंग : पुरुष	931	NAE0795526	निर्वाचक का नाम : ऐवनी देवी पिता का नाम: गौतम कुमार गृह संख्या : 371 उम्र : 33 लिंग : महिला

932	NAE1702422	निर्वाचक का नाम : श्रावण कुमार पिता का नाम: सोमाता राम गृह संख्या : 371 उम्र : 23 लिंग : पुरुष	फोटो उपलब्ध	933	NAE1969138	निर्वाचक का नाम : करिश्मा कुमारी पिता का नाम: सोमता राम गृह संख्या : 371 उम्र : 20 लिंग : महिला	फोटो उपलब्ध	934	RJ/22/172/294436	निर्वाचक का नाम : अमरा पिता का नाम: जेसा गृह संख्या : 372 उम्र : 57 लिंग : पुरुष	फोटो उपलब्ध
935	KLC2051993	निर्वाचक का नाम : गंगा देवी पति का नाम: अमरा गृह संख्या : 372 उम्र : 56 लिंग : महिला	फोटो उपलब्ध	936	KLC2115087	निर्वाचक का नाम : सुरेश पिता का नाम: जैसाजी गृह संख्या : 372 उम्र : 43 लिंग : पुरुष	फोटो उपलब्ध	937	NAE0795567	निर्वाचक का नाम : रजनी देवी पति का नाम: सुरेश कुमार गृह संख्या : 372 उम्र : 37 लिंग : महिला	फोटो उपलब्ध
938	NAE0795575	निर्वाचक का नाम : महेन्द्र कुमार पिता का नाम: जैसारांम गृह संख्या : 372 उम्र : 35 लिंग : पुरुष	फोटो उपलब्ध	939	NAE0795559	निर्वाचक का नाम : अनिता देवी पति का नाम: महेन्द्र कुमार गृह संख्या : 372 उम्र : 33 लिंग : महिला	फोटो उपलब्ध	940	NAE0020230	निर्वाचक का नाम : बशी लाल पिता का नाम: भूरा राम गृह संख्या : 373 उम्र : 64 लिंग : पुरुष	फोटो उपलब्ध
941	RJ/22/172/294132	निर्वाचक का नाम : पवनी पति का नाम: बशी लाल गृह संख्या : 373 उम्र : 61 लिंग : महिला	फोटो उपलब्ध	942	KLC1379601	निर्वाचक का नाम : छगन पति का नाम: दिनेश गृह संख्या : 373 उम्र : 57 लिंग : महिला	फोटो उपलब्ध	943	NAE1032366	निर्वाचक का नाम : विकेश कुमार पिता का नाम: बंशीलाल गृह संख्या : 373 उम्र : 35 लिंग : पुरुष	फोटो उपलब्ध
944	NAE1032358	निर्वाचक का नाम : रमेश कुमार पिता का नाम: दिनेश कुमार गृह संख्या : 373 उम्र : 30 लिंग : पुरुष	फोटो उपलब्ध	945	NAE2215747	निर्वाचक का नाम : इंद्रा रमेश पति का नाम: रमेश कुमार गृह संख्या : 373 उम्र : 26 लिंग : महिला	फोटो उपलब्ध	946	RJ/22/172/295158	निर्वाचक का नाम : गवरी पति का नाम: मगना गृह संख्या : 374 उम्र : 85 लिंग : महिला	फोटो उपलब्ध
947	NAE1032465	निर्वाचक का नाम : कविता देवी पति का नाम: सांवलाराम गृह संख्या : 374 उम्र : 32 लिंग : महिला	फोटो उपलब्ध	948	RJ/22/172/294134	निर्वाचक का नाम : जुठा राम पिता का नाम: समेला गृह संख्या : 375 उम्र : 77 लिंग : पुरुष	फोटो उपलब्ध	949	RJ/22/172/294135	निर्वाचक का नाम : जमना पति का नाम: जुठा राम गृह संख्या : 375 उम्र : 68 लिंग : महिला	फोटो उपलब्ध
950	KLC1610070	निर्वाचक का नाम : वागाराम पिता का नाम: जुठा राम गृह संख्या : 375 उम्र : 47 लिंग : पुरुष	फोटो उपलब्ध	951	KLC2165983	निर्वाचक का नाम : लालाराम पिता का नाम: जुठाराम गृह संख्या : 375 उम्र : 38 लिंग : पुरुष	फोटो उपलब्ध	952	NAE0716605	निर्वाचक का नाम : सागर देवी पति का नाम: लालाराम गृह संख्या : 375 उम्र : 33 लिंग : महिला	फोटो उपलब्ध
953	NAE1743806	निर्वाचक का नाम : शिल्पा कुमारी पिता का नाम: वागा राम गृह संख्या : 375 उम्र : 23 लिंग : महिला	फोटो उपलब्ध								

954	8	NAE2269876	निर्वाचक का नाम : महेंद्र पिता का नाम: मांगा राम गृह संख्या : 350 उम्र : 22 लिंग : पुरुष	955	7	NAE2269868	निर्वाचक का नाम : यशपाल सिंह पिता का नाम: मेघ सिंह गृह संख्या : 348 उम्र : 19 लिंग : पुरुष	956	2	NAE2269850	निर्वाचक का नाम : चन्द्र कुमार पिता का नाम: बगदा राम गृह संख्या : 189 उम्र : 25 लिंग : पुरुष
957	1	NAE2269801	निर्वाचक का नाम : विक्रम कुमार पिता का नाम: हंजा राम गृह संख्या : 175 उम्र : 26 लिंग : पुरुष	958	11	NAE2271013	निर्वाचक का नाम : सुरेंद्र सिंह पिता का नाम: अर्जुन सिंह गृह संख्या : 366 उम्र : 19 लिंग : पुरुष	959	7	NAE2271021	निर्वाचक का नाम : पूजा कुमारी पिता का नाम: जोईता राम गृह संख्या : 345 उम्र : 21 लिंग : महिला
960	8	NAE2271039	निर्वाचक का नाम : मकना राम पिता का नाम: भारता राम गृह संख्या : 350 उम्र : 20 लिंग : पुरुष	961	7	NAE2270999	निर्वाचक का नाम : ममता कुमारी पिता का नाम: भूरा राम गृह संख्या : 346 उम्र : 18 लिंग : महिला	962	7	NAE2270981	निर्वाचक का नाम : जोशना कुमारी पिता का नाम: जोईता राम गृह संख्या : 345 उम्र : 19 लिंग : महिला
963	1	NAE2275667	निर्वाचक का नाम : संतोष कुमारी पिता का नाम: करनाराम गृह संख्या : 168 उम्र : 18 लिंग : महिला	964	7	NAE2275709	निर्वाचक का नाम : कैलाश कुमार पिता का नाम: महादेवा राम गृह संख्या : 346 उम्र : 19 लिंग : पुरुष	965	7	NAE2275717	निर्वाचक का नाम : अशोक कुमार पिता का नाम: भूरा राम गृह संख्या : 346 उम्र : 23 लिंग : पुरुष
966	1	NAE2279107	निर्वाचक का नाम : सीमा कुमारी पिता का नाम: हीरा राम गृह संख्या : 174 उम्र : 22 लिंग : महिला	967	1	NAE2279131	निर्वाचक का नाम : मुकेश कुमार पिता का नाम: हीरा लाल गृह संख्या : 174 उम्र : 22 लिंग : पुरुष	968	1	NAE2279172	निर्वाचक का नाम : गौतम कुमार पिता का नाम: टीकम चंद गृह संख्या : 170 उम्र : 24 लिंग : पुरुष
969	1	NAE2284305	निर्वाचक का नाम : खुशी देवी पिता का नाम: दिनेश कुमार गृह संख्या : 170 उम्र : 19 लिंग : महिला	970	7	NAE2284263	निर्वाचक का नाम : पिटू कंवर पिता का नाम: दीप सिंह गृह संख्या : 317 उम्र : 18 लिंग : महिला	971	2	NAE2284198	निर्वाचक का नाम : दिनेश कुमार पिता का नाम: भावा राम गृह संख्या : 200 उम्र : 24 लिंग : पुरुष
972	2	NAE2290963	निर्वाचक का नाम : जितेन्द्र पिता का नाम: बगदा राम गृह संख्या : 192 उम्र : 20 लिंग : पुरुष	973	2	NAE2291334	निर्वाचक का नाम : अर्जुन कुमार पिता का नाम: बगदा राम गृह संख्या : 192 उम्र : 19 लिंग : पुरुष	974	2	NAE2296093	निर्वाचक का नाम : इंद्रा कुमारी पिता का नाम: पारसमल देवासी गृह संख्या : 189 उम्र : 24 लिंग : महिला
975	7	NAE2296135	निर्वाचक का नाम : वने सिंह राठौड़ पिता का नाम: आँब सिंह गृह संख्या : 347 उम्र : 23 लिंग : पुरुष								

निर्वाचकों का विवरण :							
A) मतदाताओं की संख्या :							
		नामावली का प्रकार	निर्वाचक नामावली की पहचान :	मतदाताओं की संख्या :			
				पुरुष	महिला	तृतीय लिंग	कुल
I	मूल	मूल नामावली	समस्त पूरकों को समेकित करते हुए विशेष गहन पुनरीक्षण 2026 की मूल नामावली	499	454	0	953
II	घटक I - परिवर्धन सूची	पूरक 1	विशेष गहन पुनरीक्षण - 2026	14	8	0	22
III	घटक II - विलोपन सूची	पूरक 1	विशेष गहन पुनरीक्षण - 2026	2	3	0	5
IV	लिंग में संशोधन के कारण अंतर			0	0	0	0
पुनरीक्षण के बाद इस नामावली में शुद्ध निर्वाचक (I+II-III+IV)				511	459	0	970
B) संशोधनों की संख्या :							
नामावली का प्रकार		निर्वाचक नामावली की पहचान :		संशोधनों की संख्या :			
पूरक 1		विशेष गहन पुनरीक्षण - 2026		0			

निर्वाचक रजिस्ट्रीकरण अधिकारी द्वारा जारी

E2-मृत्यु, S2-स्थानांतरित, R2-दोहरी प्रविष्टि, M2-लापता, Q2-अहर्ता नहीं