

निर्वाचक नामावली 2026 S20 राजस्थान

विधान सभा क्षेत्र की संख्या, नाम व आरक्षण स्थिति : 143 - भीनमाल (सामान्य)		भाग संख्या : : 24													
संसदीय निर्वाचन क्षेत्र की संख्या, नाम व आरक्षण स्थिति, जिसमें विधान सभा निर्वाचन क्षेत्र स्थित है : 18 - जालौर (सामान्य)															
1. पुनरीक्षण का विवरण															
पुनरीक्षण का वर्ष :	2026	निर्वाचक नामावली की पहचान : समस्त पूरकों को समेकित करते हुए विशेष गहन पुनरीक्षण 2026 की मूल नामावली													
अर्हता तिथि :	01-01-2026														
पुनरीक्षण का स्वरूप :	विशेष गहन पुनरीक्षण - 2026														
प्रकाशन की तिथि :	21-02-2026														
2. भाग व मतदान क्षेत्र का विवरण :															
भाग में आने वाले अनुभागों की संख्या और नाम :															
1-मेघवालों का वास,कूडाधवेचा 2-पुरोहितों का वास कलाडी,कूडाधवेचा 3-मेघवालों का वास,कूडाधवेचा 4-चौधरीयों की वास,कूडाधवेचा 5-स्वामीयों का वास,कूडाधवेचा 6-गांव की मुख्य आबादी,कूडाधवेचा 7-पुरोहितों का वास,कूडाधवेचा 8-सिन्धीयों की ढाणी,कूडाधवेचा 9-पुरोहितों की ढाणी,कूडाधवेचा	<table style="width: 100%; border-collapse: collapse;"> <tr> <td style="width: 60%;">मुख्य शहर / मुख्य ग्राम</td> <td style="width: 40%;">: कूडाधवेचा</td> </tr> <tr> <td>वार्ड</td> <td>:</td> </tr> <tr> <td>पोस्ट ऑफिस</td> <td>: JAISAWAS BO</td> </tr> <tr> <td>पुलिस थाना</td> <td>: बागोडा</td> </tr> <tr> <td>तहसील</td> <td>: बागोडा</td> </tr> <tr> <td>जिला</td> <td>: जालौर</td> </tr> <tr> <td>पिन कोड</td> <td>: 343032</td> </tr> </table>	मुख्य शहर / मुख्य ग्राम	: कूडाधवेचा	वार्ड	:	पोस्ट ऑफिस	: JAISAWAS BO	पुलिस थाना	: बागोडा	तहसील	: बागोडा	जिला	: जालौर	पिन कोड	: 343032
मुख्य शहर / मुख्य ग्राम	: कूडाधवेचा														
वार्ड	:														
पोस्ट ऑफिस	: JAISAWAS BO														
पुलिस थाना	: बागोडा														
तहसील	: बागोडा														
जिला	: जालौर														
पिन कोड	: 343032														
3. मतदान केंद्र का विवरण															
मतदान केंद्र की संख्या व नाम :	मतदान केन्द्र की विशेष हैसियत (पुरुष/महिला/सामान्य) :	सामान्य													
24 - कुड़ा ध्वेचा	इस मतदान क्षेत्र के सहायक (ऑक्जिलियरी) मतदान केन्द्रों की संख्या :	0													
मतदान केंद्र का भवन व पता :	राजकीय उच्च माध्यमिक विद्यालय, दायां कमरा, कुडाध्वेचा														
4. मतदाताओं की संख्या :															
आरंभिक क्रम	अंतिम क्रम	मतदाताओं की संख्या													
संख्या	संख्या	पुरुष	महिला	तृतीय लिंग	कुल										
1	691	378	313	0	691										

निर्वाचक रजिस्ट्रीकरण अधिकारी द्वारा जारी

Nazri Naksha

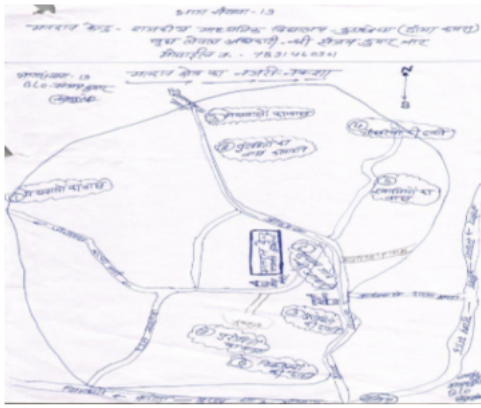

Google Map View

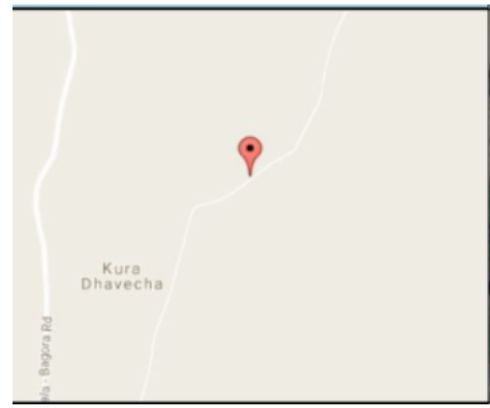

Polling Station Building Front View



Polling Station Front View



Cad View

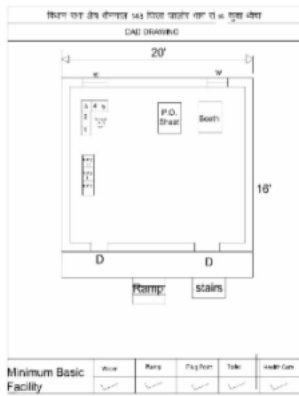

Key MAP View

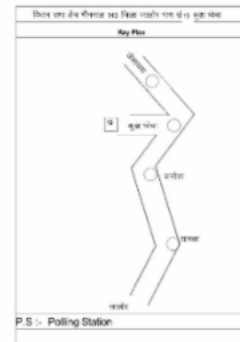

1	NAE1528769	निर्वाचक का नाम : चंदा राम पिता का नाम: सावला राम गृह संख्या : 01 उम्र : 25 लिंग : पुरुष	2	RJ/22/172/165254	निर्वाचक का नाम : राजराम पिता का नाम: जवाराराम गृह संख्या : 124 उम्र : 57 लिंग : पुरुष	3	KLC1754233	निर्वाचक का नाम : चूना राम पिता का नाम: जवारा गृह संख्या : 124 उम्र : 45 लिंग : पुरुष
4	KLC2199602	निर्वाचक का नाम : काली देवी पति का नाम: बाबूलाल गृह संख्या : 124 उम्र : 44 लिंग : महिला	5	KLC1754241	निर्वाचक का नाम : सूबटाराम पिता का नाम: जवारा राम गृह संख्या : 124 उम्र : 43 लिंग : पुरुष	6	NAE1127190	निर्वाचक का नाम : उगम देवी पति का नाम: चुनाराम गृह संख्या : 124 उम्र : 39 लिंग : महिला
7	NAE0998740	निर्वाचक का नाम : अजाराम पिता का नाम: जवाराराम गृह संख्या : 124 उम्र : 31 लिंग : पुरुष	8	NAE1417278	निर्वाचक का नाम : मंजू देवी पिता का नाम: सूबाटा राम गृह संख्या : 124 उम्र : 30 लिंग : महिला	9	NAE1158526	निर्वाचक का नाम : मनिगा राम पिता का नाम: राजाराम गृह संख्या : 124 उम्र : 28 लिंग : पुरुष
10	NAE2084226	निर्वाचक का नाम : चांदी देवी पति का नाम: राजा राम गृह संख्या : 124 उम्र : 23 लिंग : महिला	11	RJ/22/172/165162	निर्वाचक का नाम : चदणो पति का नाम: गेना गृह संख्या : 125 उम्र : 70 लिंग : महिला	12	RJ/22/172/165301	निर्वाचक का नाम : हरा पिता का नाम: रणछोडा गृह संख्या : 125 उम्र : 62 लिंग : पुरुष
13	NAE2224541	निर्वाचक का नाम : शांति देवी पति का नाम: हरा राम गृह संख्या : 125 उम्र : 60 लिंग : महिला	14	RJ/22/172/165263	निर्वाचक का नाम : पारसा पिता का नाम: गेना गृह संख्या : 125 उम्र : 55 लिंग : पुरुष	15	KLC1754258	निर्वाचक का नाम : मांगी पति का नाम: पारसाराम गृह संख्या : 125 उम्र : 47 लिंग : महिला
16	NAE0148916	निर्वाचक का नाम : कोनाराम पिता का नाम: गेनाराम गृह संख्या : 125 उम्र : 38 लिंग : पुरुष	17	NAE0999128	निर्वाचक का नाम : भोनी देवी पति का नाम: कोनाराम गृह संख्या : 125 उम्र : 32 लिंग : महिला	18	NAE1818129	निर्वाचक का नाम : माफ़ी देवी पति का नाम: जबरा राम गृह संख्या : 125 उम्र : 30 लिंग : महिला
19	NAE2144343	निर्वाचक का नाम : जबरा राम पिता का नाम: हरा राम गृह संख्या : 125 उम्र : 30 लिंग : पुरुष	20	NAE1396886	निर्वाचक का नाम : रमेश कुमार पिता का नाम: पारसा गृह संख्या : 125 उम्र : 26 लिंग : पुरुष	21	NAE2142305	निर्वाचक का नाम : नोज़ा राम पिता का नाम: हरा राम गृह संख्या : 125 उम्र : 24 लिंग : पुरुष
22	NAE2145225	निर्वाचक का नाम : गीगा राम पिता का नाम: हरा राम गृह संख्या : 125 उम्र : 22 लिंग : पुरुष	23	NAE1976869	निर्वाचक का नाम : चेतन कुमार पिता का नाम: पारसा राम गृह संख्या : 125 उम्र : 20 लिंग : पुरुष	24	NAE2249589	निर्वाचक का नाम : ममता कुमारी पिता का नाम: पारसा राम गृह संख्या : 125 उम्र : 19 लिंग : महिला
25	RJ/22/172/165304	निर्वाचक का नाम : वरदा पिता का नाम: रणछोडा गृह संख्या : 126 उम्र : 68 लिंग : पुरुष	26	RJ/22/172/165165	निर्वाचक का नाम : डेपी पति का नाम: वरदा गृह संख्या : 126 उम्र : 65 लिंग : महिला	27	KLC2202349	निर्वाचक का नाम : गोरखा राम पिता का नाम: वरधा राम गृह संख्या : 126 उम्र : 44 लिंग : पुरुष
28	KLC2030179	निर्वाचक का नाम : भोलाराम पिता का नाम: वरदाराम गृह संख्या : 126 उम्र : 42 लिंग : पुरुष	29	KLC2030377	निर्वाचक का नाम : सालू पिता का नाम: वरदा गृह संख्या : 126 उम्र : 42 लिंग : पुरुष	30	KLC1839687	निर्वाचक का नाम : सिंगा राम पिता का नाम: वरधा राम गृह संख्या : 126 उम्र : 40 लिंग : पुरुष

31	NAE0401638	निर्वाचक का नाम : उगम देवी पति का नाम: सेगाराम गृह संख्या : 126 उम्र : 38 लिंग : महिला	फोटो उपलब्ध	32	NAE0401661	निर्वाचक का नाम : भमरी पति का नाम: गोरखाराम गृह संख्या : 126 उम्र : 38 लिंग : महिला	फोटो उपलब्ध	33	NAE1530245	निर्वाचक का नाम : ऐवन कुमारी पति का नाम: भोला राम गृह संख्या : 126 उम्र : 27 लिंग : महिला	फोटो उपलब्ध
34	NAE2221117	निर्वाचक का नाम : अशोक कुमार पिता का नाम: सिंगा राम गृह संख्या : 126 उम्र : 20 लिंग : पुरुष	फोटो उपलब्ध	35	NAE2225621	निर्वाचक का नाम : श्रवण कुमार पिता का नाम: सिंगा राम गृह संख्या : 126 उम्र : 19 लिंग : पुरुष	फोटो उपलब्ध	36	RJ/22/172/165320	निर्वाचक का नाम : नेना पिता का नाम: धर्मा गृह संख्या : 127 उम्र : 71 लिंग : पुरुष	फोटो उपलब्ध
37	RJ/22/172/165474	निर्वाचक का नाम : गैरा पति का नाम: बगा गृह संख्या : 127 उम्र : 63 लिंग : महिला	फोटो उपलब्ध	38	KLC2113017	निर्वाचक का नाम : मेवा पिता का नाम: बगा गृह संख्या : 127 उम्र : 42 लिंग : पुरुष	फोटो उपलब्ध	39	NAE0998781	निर्वाचक का नाम : नपाराम पिता का नाम: बगाराम गृह संख्या : 127 उम्र : 42 लिंग : पुरुष	फोटो उपलब्ध
40	NAE0998799	निर्वाचक का नाम : डेफी देवी पति का नाम: नपाराम गृह संख्या : 127 उम्र : 37 लिंग : महिला	फोटो उपलब्ध	41	NAE1432632	निर्वाचक का नाम : केली देवी पति का नाम: परखा राम गृह संख्या : 127 उम्र : 33 लिंग : महिला	फोटो उपलब्ध	42	NAE0999037	निर्वाचक का नाम : धूसाराम पिता का नाम: बगाराम गृह संख्या : 127 उम्र : 32 लिंग : पुरुष	फोटो उपलब्ध
43	RJ/22/172/165160	निर्वाचक का नाम : सती पति का नाम: लक्ष्मणा गृह संख्या : 128 उम्र : 85 लिंग : महिला	फोटो उपलब्ध	44	RJ/22/172/165302	निर्वाचक का नाम : माहिगा पिता का नाम: लक्ष्मणा गृह संख्या : 128 उम्र : 56 लिंग : पुरुष	फोटो उपलब्ध	45	KLC1353135	निर्वाचक का नाम : मोवन पति का नाम: मिहागा गृह संख्या : 128 उम्र : 55 लिंग : महिला	फोटो उपलब्ध
46	RJ/22/172/165266	निर्वाचक का नाम : वीरमा पिता का नाम: लक्ष्मणा गृह संख्या : 128 उम्र : 55 लिंग : पुरुष	फोटो उपलब्ध	47	KLC1451475	निर्वाचक का नाम : बलवन्ताराम पिता का नाम: लक्ष्मणाराम गृह संख्या : 128 उम्र : 46 लिंग : पुरुष	फोटो उपलब्ध	48	KLC1564798	निर्वाचक का नाम : मोनी पति का नाम: बलवता राम गृह संख्या : 128 उम्र : 44 लिंग : महिला	फोटो उपलब्ध
49	KLC1564806	निर्वाचक का नाम : पंखी पति का नाम: वीरमाराम गृह संख्या : 128 उम्र : 43 लिंग : महिला	फोटो उपलब्ध	50	KLC1564772	निर्वाचक का नाम : मोबता पिता का नाम: लक्ष्मणा गृह संख्या : 128 उम्र : 43 लिंग : पुरुष	फोटो उपलब्ध	51	KLC2199651	निर्वाचक का नाम : पोचु देवी पति का नाम: मोबताराम गृह संख्या : 128 उम्र : 38 लिंग : महिला	फोटो उपलब्ध
52	NAE1976174	निर्वाचक का नाम : अंतरा कुमारी पिता का नाम: माईगा राम गृह संख्या : 128 उम्र : 20 लिंग : महिला	फोटो उपलब्ध	53	NAE2155117	निर्वाचक का नाम : महेंद्र कुमार पिता का नाम: बलवता राम गृह संख्या : 128 उम्र : 19 लिंग : पुरुष	फोटो उपलब्ध	54	RJ/22/172/165303	निर्वाचक का नाम : प्रेमा पिता का नाम: लक्ष्मणा गृह संख्या : 129 उम्र : 65 लिंग : पुरुष	फोटो उपलब्ध
55	RJ/22/172/165224	निर्वाचक का नाम : रमकू पति का नाम: प्रेमा गृह संख्या : 129 उम्र : 63 लिंग : महिला	फोटो उपलब्ध	56	NAE1531755	निर्वाचक का नाम : जगता राम पिता का नाम: प्रेमा राम गृह संख्या : 129 उम्र : 25 लिंग : पुरुष	फोटो उपलब्ध	57	RJ/22/172/165418	निर्वाचक का नाम : तेजा पिता का नाम: समरथा गृह संख्या : 130 उम्र : 62 लिंग : पुरुष	फोटो उपलब्ध
58	KLC1839596	निर्वाचक का नाम : शांता पति का नाम: तेजा गृह संख्या : 130 उम्र : 60 लिंग : महिला	फोटो उपलब्ध	59	NAE0599936	निर्वाचक का नाम : दलाराम पिता का नाम: तेजाराम गृह संख्या : 130 उम्र : 34 लिंग : पुरुष	फोटो उपलब्ध	60	NAE1127463	निर्वाचक का नाम : गोदाराम पिता का नाम: तेजाराम गृह संख्या : 130 उम्र : 30 लिंग : पुरुष	फोटो उपलब्ध

61	NAE1127471
निर्वाचक का नाम : आरती देवी पति का नाम: दलाराम गृह संख्या : 130 उम्र : 30 लिंग : महिला	फोटो उपलब्ध

62	NAE1396928
निर्वाचक का नाम : मंगला राम पिता का नाम: तेजा राम गृह संख्या : 130 उम्र : 28 लिंग : पुरुष	फोटो उपलब्ध

63	NAE1530450
निर्वाचक का नाम : रमेश कुमार पिता का नाम: तेजा राम गृह संख्या : 130 उम्र : 25 लिंग : पुरुष	फोटो उपलब्ध

64	NAE1395797
निर्वाचक का नाम : दाडमी देवी पति का नाम: गोवा राम गृह संख्या : 147 उम्र : 27 लिंग : महिला	फोटो उपलब्ध

65	NAE1565233	निर्वाचक का नाम : प्रकाश देवी पति का नाम: दिनेश कुमार गृह संख्या : 1 उम्र : 27 लिंग : महिला	फोटो उपलब्ध	66	NAE1565084	निर्वाचक का नाम : रमीला देवी पति का नाम: सुनील पुरोहित गृह संख्या : 2 उम्र : 27 लिंग : महिला	फोटो उपलब्ध	67	KLC2030187	निर्वाचक का नाम : सांकला राम पिता का नाम: तिकमा गृह संख्या : 10 उम्र : 45 लिंग : पुरुष	फोटो उपलब्ध
68	NAE0148858	निर्वाचक का नाम : मौंती पिता का नाम: कला गृह संख्या : 132 उम्र : 97 लिंग : पुरुष	फोटो उपलब्ध	69	RJ/22/172/165086	निर्वाचक का नाम : वादली पति का नाम: मोती गृह संख्या : 132 उम्र : 93 लिंग : महिला	फोटो उपलब्ध	70	RJ/22/172/165132	निर्वाचक का नाम : राजा पिता का नाम: मोती गृह संख्या : 132 उम्र : 65 लिंग : पुरुष	फोटो उपलब्ध
71	RJ/22/172/165088	निर्वाचक का नाम : पवनी पति का नाम: राजा गृह संख्या : 132 उम्र : 60 लिंग : महिला	फोटो उपलब्ध	72	RJ/22/172/165106	निर्वाचक का नाम : जैसा पिता का नाम: मोती गृह संख्या : 132 उम्र : 60 लिंग : पुरुष	फोटो उपलब्ध	73	RJ/22/172/165085	निर्वाचक का नाम : मंजू पति का नाम: जैसा गृह संख्या : 132 उम्र : 55 लिंग : महिला	फोटो उपलब्ध
74	KLC1754266	निर्वाचक का नाम : भरत कुमार पुरोहित पिता का नाम: मोती राम गृह संख्या : 132 उम्र : 43 लिंग : पुरुष	फोटो उपलब्ध	75	KLC1754274	निर्वाचक का नाम : गीता देवी पति का नाम: भरत कुमार पुरोहित गृह संख्या : 132 उम्र : 42 लिंग : महिला	फोटो उपलब्ध	76	NAE0788448	निर्वाचक का नाम : जगाराम राजपुरोहित पिता का नाम: राजा राम गृह संख्या : 132 उम्र : 40 लिंग : पुरुष	फोटो उपलब्ध
77	NAE1158468	निर्वाचक का नाम : सुनील पुरोहित पिता का नाम: राजाराम गृह संख्या : 132 उम्र : 35 लिंग : पुरुष	फोटो उपलब्ध	78	NAE1642669	निर्वाचक का नाम : अंतारी पति का नाम: जगाराम गृह संख्या : 132 उम्र : 34 लिंग : महिला	फोटो उपलब्ध	79	NAE1088368	निर्वाचक का नाम : दिनेश कुमार पिता का नाम: जैसारांम गृह संख्या : 132 उम्र : 30 लिंग : पुरुष	फोटो उपलब्ध
80	NAE2035566	निर्वाचक का नाम : नेतल देवी पति का नाम: नरेश पुरोहित गृह संख्या : 132 उम्र : 25 लिंग : महिला	फोटो उपलब्ध	81	NAE1680552	निर्वाचक का नाम : अरविंद कुमार पिता का नाम: भरत कुमार गृह संख्या : 132 उम्र : 24 लिंग : पुरुष	फोटो उपलब्ध	82	NAE1775212	निर्वाचक का नाम : रसाल कुमारी पिता का नाम: जैसा राम गृह संख्या : 132 उम्र : 22 लिंग : महिला	फोटो उपलब्ध
83	NAE2154938	निर्वाचक का नाम : ममता देवी पति का नाम: अरविंद कुमार गृह संख्या : 132 उम्र : 22 लिंग : महिला	फोटो उपलब्ध	84	NAE2010445	निर्वाचक का नाम : हितेश कुमार पिता का नाम: जैसा राम गृह संख्या : 132 उम्र : 21 लिंग : महिला	फोटो उपलब्ध	85	NAE2154631	निर्वाचक का नाम : कृष्ण सिंह पिता का नाम: भरत कुमार गृह संख्या : 132 उम्र : 20 लिंग : पुरुष	फोटो उपलब्ध
86	RJ/22/172/165514	निर्वाचक का नाम : भवा पिता का नाम: छोगा गृह संख्या : 133 उम्र : 65 लिंग : पुरुष	फोटो उपलब्ध	87	NAE0788547	निर्वाचक का नाम : देशू पति का नाम: भवा गृह संख्या : 133 उम्र : 63 लिंग : महिला	फोटो उपलब्ध	88	NAE0788539	निर्वाचक का नाम : वस्ता पिता का नाम: छोगा गृह संख्या : 133 उम्र : 61 लिंग : पुरुष	फोटो उपलब्ध
89	RJ/22/172/165516	निर्वाचक का नाम : बबी देवी पति का नाम: बस्ता गृह संख्या : 133 उम्र : 59 लिंग : महिला	फोटो उपलब्ध	90	NAE0998658	निर्वाचक का नाम : अर्जुन कुमार पिता का नाम: भवाराम गृह संख्या : 133 उम्र : 30 लिंग : पुरुष	फोटो उपलब्ध	91	NAE1127257	निर्वाचक का नाम : विक्रम कुमार पिता का नाम: वस्ताराम गृह संख्या : 133 उम्र : 30 लिंग : पुरुष	फोटो उपलब्ध
92	NAE2149912	निर्वाचक का नाम : ममता राजपुरोहित पति का नाम: उमाराम गृह संख्या : 133 उम्र : 24 लिंग : महिला	फोटो उपलब्ध	93	NAE1678952	निर्वाचक का नाम : गोदा राम पिता का नाम: वस्ता राम गृह संख्या : 133 उम्र : 23 लिंग : पुरुष	फोटो उपलब्ध	94	RJ/22/172/165517	निर्वाचक का नाम : मथरा पति का नाम: छोगा गृह संख्या : 134 उम्र : 90 लिंग : महिला	फोटो उपलब्ध

95	RJ/22/172/165115	निर्वाचक का नाम : बीजू पति का नाम: हरजी गृह संख्या : 134 उम्र : 75 लिंग : महिला	फोटो उपलब्ध	96	RJ/22/172/165201	निर्वाचक का नाम : माधा पिता का नाम: हरजी गृह संख्या : 134 उम्र : 54 लिंग : पुरुष	फोटो उपलब्ध	97	KLC1564814	निर्वाचक का नाम : भंवरी पति का नाम: माधा राम गृह संख्या : 134 उम्र : 50 लिंग : महिला	फोटो उपलब्ध
98	NAE1695725	निर्वाचक का नाम : ममता कुमारी पिता का नाम: मथाराम गृह संख्या : 134 उम्र : 25 लिंग : महिला	फोटो उपलब्ध	99	NAE2010833	निर्वाचक का नाम : ललिता देवी पति का नाम: झाला राम गृह संख्या : 134 उम्र : 24 लिंग : महिला	फोटो उपलब्ध	100	NAE1678523	निर्वाचक का नाम : झाला राम पिता का नाम: माधा राम गृह संख्या : 134 उम्र : 24 लिंग : पुरुष	फोटो उपलब्ध
101	NAE1759984	निर्वाचक का नाम : किशोर कुमार पिता का नाम: माधा राम गृह संख्या : 134 उम्र : 22 लिंग : पुरुष	फोटो उपलब्ध	102	RJ/22/172/165005	निर्वाचक का नाम : छगन पति का नाम: छोगा गृह संख्या : 135 उम्र : 73 लिंग : महिला	फोटो उपलब्ध	103	KLC1754282	निर्वाचक का नाम : सेता राम पिता का नाम: छोगा गृह संख्या : 135 उम्र : 47 लिंग : पुरुष	फोटो उपलब्ध
104	NAE0788471	निर्वाचक का नाम : भफरी पति का नाम: सेता राम गृह संख्या : 135 उम्र : 44 लिंग : महिला	फोटो उपलब्ध	105	NAE1046044	निर्वाचक का नाम : पंखी देवी पति का नाम: नरपत कुमार गृह संख्या : 135 उम्र : 34 लिंग : महिला	फोटो उपलब्ध	106	NAE1158518	निर्वाचक का नाम : जीवा राम पिता का नाम: छोगा राम गृह संख्या : 135 उम्र : 33 लिंग : पुरुष	फोटो उपलब्ध
107	NAE1901537	निर्वाचक का नाम : कविता कुमारी पिता का नाम: सेता राम गृह संख्या : 135 उम्र : 21 लिंग : महिला	फोटो उपलब्ध	108	NAE1977198	निर्वाचक का नाम : जोशना कुमारी पिता का नाम: चेता राम गृह संख्या : 135 उम्र : 20 लिंग : महिला	फोटो उपलब्ध	109	NAE2249860	निर्वाचक का नाम : ममता कुमारी पिता का नाम: चेता राम गृह संख्या : 135 उम्र : 19 लिंग : महिला	फोटो उपलब्ध
110	KLC2200871	निर्वाचक का नाम : रूपा पिता का नाम: सवा गृह संख्या : 136 उम्र : 74 लिंग : पुरुष	फोटो उपलब्ध	111	NAE2250595	निर्वाचक का नाम : जैनी रुपजी राजपुरोहित पति का नाम: रूपा गृह संख्या : 136 उम्र : 70 लिंग : महिला	फोटो उपलब्ध	112	NAE2136968	निर्वाचक का नाम : नरपत रूपाजी पुरोहित पिता का नाम: रूपाजी पुरोहित गृह संख्या : 136 उम्र : 41 लिंग : पुरुष	फोटो उपलब्ध
113	NAE1642685	निर्वाचक का नाम : युवराज रूपाजी राजपुरोहित पिता का नाम: रूपाजी सावजी राजपुरोहित गृह संख्या : 136 उम्र : 37 लिंग : पुरुष	फोटो उपलब्ध	114	NAE1901883	निर्वाचक का नाम : अंजू कुमारी पिता का नाम: रूपा राम गृह संख्या : 136 उम्र : 35 लिंग : महिला	फोटो उपलब्ध	115	RJ/22/172/165428	निर्वाचक का नाम : मसरा पिता का नाम: उदा गृह संख्या : 137 उम्र : 80 लिंग : पुरुष	फोटो उपलब्ध
116	RJ/22/172/165110	निर्वाचक का नाम : मृगी पति का नाम: मसरा गृह संख्या : 137 उम्र : 75 लिंग : महिला	फोटो उपलब्ध	117	NAE0148866	निर्वाचक का नाम : रूपाराम पिता का नाम: उदाराम गृह संख्या : 137 उम्र : 57 लिंग : पुरुष	फोटो उपलब्ध	118	KLC1564822	निर्वाचक का नाम : मोकी देवी पति का नाम: रूपाराम गृह संख्या : 137 उम्र : 54 लिंग : महिला	फोटो उपलब्ध
119	NAE1158534	निर्वाचक का नाम : पद्मा राम पिता का नाम: रूपा राम गृह संख्या : 137 उम्र : 28 लिंग : पुरुष	फोटो उपलब्ध	120	NAE1901461	निर्वाचक का नाम : ममता देवी पति का नाम: निम्बा राम गृह संख्या : 137 उम्र : 27 लिंग : महिला	फोटो उपलब्ध	121	NAE1395821	निर्वाचक का नाम : निंबा राम पिता का नाम: रूपा राम गृह संख्या : 137 उम्र : 26 लिंग : पुरुष	फोटो उपलब्ध
122	KLC1564848	निर्वाचक का नाम : भला राम पिता का नाम: फूआ गृह संख्या : 138 उम्र : 67 लिंग : पुरुष	फोटो उपलब्ध	123	KLC1564830	निर्वाचक का नाम : शांति पति का नाम: भला गृह संख्या : 138 उम्र : 65 लिंग : महिला	फोटो उपलब्ध	124	NAE1158559	निर्वाचक का नाम : रसाल देवी पति का नाम: लीला राम गृह संख्या : 138 उम्र : 38 लिंग : महिला	फोटो उपलब्ध

125	NAE0428607	निर्वाचक का नाम : जगाराम पिता का नाम: भलाराम गृह संख्या : 138 उम्र : 36 लिंग : पुरुष	126	NAE0466300	निर्वाचक का नाम : लीलाराम पिता का नाम: भलाराम गृह संख्या : 138 उम्र : 33 लिंग : पुरुष	127	NAE0921189	निर्वाचक का नाम : गोमती देवी पिता का नाम: जगाराम गृह संख्या : 138 उम्र : 31 लिंग : महिला
128	RJ/22/172/165048	निर्वाचक का नाम : प्रभू पिता का नाम: रावता गृह संख्या : 139 उम्र : 85 लिंग : पुरुष	129	RJ/22/172/165006	निर्वाचक का नाम : मीरा पिता का नाम: प्रभू गृह संख्या : 139 उम्र : 83 लिंग : महिला	130	RJ/22/172/165040	निर्वाचक का नाम : चेला पिता का नाम: प्रभू गृह संख्या : 139 उम्र : 57 लिंग : पुरुष
131	NAE0148759	निर्वाचक का नाम : दरिया पिता का नाम: चेला गृह संख्या : 139 उम्र : 55 लिंग : महिला	132	NAE1158484	निर्वाचक का नाम : रमेश कुमार पिता का नाम: चेला राम गृह संख्या : 139 उम्र : 30 लिंग : पुरुष	133	NAE1158476	निर्वाचक का नाम : अशोक कुमार पिता का नाम: चेला राम गृह संख्या : 139 उम्र : 26 लिंग : पुरुष
134	NAE0788554	निर्वाचक का नाम : अजबा पिता का नाम: गजा गृह संख्या : 140 उम्र : 87 लिंग : पुरुष	135	NAE0788505	निर्वाचक का नाम : फाउ पिता का नाम: अजबा गृह संख्या : 140 उम्र : 85 लिंग : महिला	136	NAE2044220	निर्वाचक का नाम : अणदा पिता का नाम: अजबा गृह संख्या : 140 उम्र : 57 लिंग : पुरुष
137	KLC2030195	निर्वाचक का नाम : सांवला पिता का नाम: अजबा गृह संख्या : 140 उम्र : 46 लिंग : पुरुष	138	KLC2200285	निर्वाचक का नाम : मन्जुदेवी पिता का नाम: सांवला राम गृह संख्या : 140 उम्र : 37 लिंग : महिला	139	NAE0998864	निर्वाचक का नाम : केलाराम पिता का नाम: अजबाराम गृह संख्या : 140 उम्र : 35 लिंग : पुरुष
140	NAE0788497	निर्वाचक का नाम : सुबटी देवी पिता का नाम: अणदा राम गृह संख्या : 140 उम्र : 35 लिंग : महिला	141	NAE0921197	निर्वाचक का नाम : करनाराम पिता का नाम: अजबाराम गृह संख्या : 140 उम्र : 33 लिंग : पुरुष	142	RJ/22/172/165108	निर्वाचक का नाम : पूनमा पिता का नाम: रावता गृह संख्या : 141 उम्र : 75 लिंग : पुरुष
143	RJ/22/172/165154	निर्वाचक का नाम : वगतू पिता का नाम: पूनमा गृह संख्या : 141 उम्र : 73 लिंग : महिला	144	KLC1839109	निर्वाचक का नाम : जैसाराम पिता का नाम: रगनाथा राम गृह संख्या : 141 उम्र : 49 लिंग : पुरुष	145	KLC1564855	निर्वाचक का नाम : जोधाराम पिता का नाम: पूनमा राम गृह संख्या : 141 उम्र : 45 लिंग : पुरुष
146	KLC2202315	निर्वाचक का नाम : सन्तीदेवी पिता का नाम: जैसाराम गृह संख्या : 141 उम्र : 44 लिंग : महिला	147	NAE0401554	निर्वाचक का नाम : लीलू देवी पिता का नाम: जोधाराम गृह संख्या : 141 उम्र : 36 लिंग : महिला	148	NAE1417229	निर्वाचक का नाम : जगमालाराम पिता का नाम: पूनमा राम गृह संख्या : 141 उम्र : 30 लिंग : पुरुष
149	NAE1786052	निर्वाचक का नाम : नरपत कुमार पिता का नाम: पूनमा राम गृह संख्या : 141 उम्र : 25 लिंग : पुरुष	150	NAE1995158	निर्वाचक का नाम : बदा राम पिता का नाम: चेला राम गृह संख्या : 190 उम्र : 20 लिंग : पुरुष	151	NAE1695733	निर्वाचक का नाम : कांती लाल पिता का नाम: बलवंत राम गृह संख्या : 191 उम्र : 25 लिंग : पुरुष
152	NAE1221043	निर्वाचक का नाम : नरेश पुरोहित पिता का नाम: राजा राम गृह संख्या : 193 उम्र : 34 लिंग : पुरुष	153	NAE1221050	निर्वाचक का नाम : उमाराम पिता का नाम: वसतारम गृह संख्या : 193 उम्र : 28 लिंग : पुरुष	154	NAE1432590	निर्वाचक का नाम : भोला राम पिता का नाम: उत्तम राम गृह संख्या : 193 उम्र : 26 लिंग : पुरुष

<p>155</p> <p>निर्वाचक का नाम : पुरुषोत्तम पिता का नाम: लेखराज गृह संख्या : - उम्र : 68 लिंग : पुरुष</p> <p>NAE1643246</p> <p>फोटो उपलब्ध</p>	<p>156</p> <p>निर्वाचक का नाम : देवी पति का नाम: पुरुषोत्तम गृह संख्या : - उम्र : 49 लिंग : महिला</p> <p>NAE1643121</p> <p>फोटो उपलब्ध</p>	<p>157</p> <p>निर्वाचक का नाम : राजेश कुमार पिता का नाम: पुरुषोत्तम गृह संख्या : - उम्र : 38 लिंग : पुरुष</p> <p>NAE1643204</p> <p>फोटो उपलब्ध</p>
---	--	--

158	RJ/22/172/165137	निर्वाचक का नाम : बगा पिता का नाम: मसरा गृह संख्या : 142 उम्र : 55 लिंग : पुरुष	159	KLC2030203	निर्वाचक का नाम : वीरमा पिता का नाम: मसरा गृह संख्या : 142 उम्र : 51 लिंग : पुरुष	160	KLC1564863	निर्वाचक का नाम : अमीयों पति का नाम: बगा गृह संख्या : 142 उम्र : 50 लिंग : महिला
161	KLC2030211	निर्वाचक का नाम : सोरभ पति का नाम: वीरमा गृह संख्या : 142 उम्र : 49 लिंग : महिला	162	KLC1754290	निर्वाचक का नाम : सगना पिता का नाम: मसरा गृह संख्या : 142 उम्र : 49 लिंग : पुरुष	163	KLC1564871	निर्वाचक का नाम : सोवन पति का नाम: सगना गृह संख्या : 142 उम्र : 47 लिंग : महिला
164	KLC2030393	निर्वाचक का नाम : गलबा पिता का नाम: मसरा गृह संख्या : 142 उम्र : 42 लिंग : पुरुष	165	NAE2145282	निर्वाचक का नाम : मोटा राम पिता का नाम: छगना राम गृह संख्या : 142 उम्र : 22 लिंग : पुरुष	166	NAE2009819	निर्वाचक का नाम : ममता कुमारी पिता का नाम: बगा राम गृह संख्या : 142 उम्र : 21 लिंग : महिला
167	NAE1993617	निर्वाचक का नाम : दिनेश कुमार पिता का नाम: वीरमा राम गृह संख्या : 142 उम्र : 20 लिंग : पुरुष	168	RJ/22/172/165084	निर्वाचक का नाम : शंकरा पिता का नाम: गणेशा गृह संख्या : 143 उम्र : 75 लिंग : पुरुष	169	RJ/22/172/165066	निर्वाचक का नाम : मीरा पति का नाम: शंकरा गृह संख्या : 143 उम्र : 73 लिंग : महिला
170	KLC1564889	निर्वाचक का नाम : वरजिगा राम पिता का नाम: शंकरा गृह संख्या : 143 उम्र : 49 लिंग : पुरुष	171	KLC1754308	निर्वाचक का नाम : तारा पिता का नाम: शंकरा गृह संख्या : 143 उम्र : 45 लिंग : पुरुष	172	KLC2030229	निर्वाचक का नाम : टुयाली देवी पति का नाम: ताराराम गृह संख्या : 143 उम्र : 44 लिंग : महिला
173	KLC2030237	निर्वाचक का नाम : जैसाराम पिता का नाम: शंकराराम गृह संख्या : 143 उम्र : 42 लिंग : पुरुष	174	NAE0401570	निर्वाचक का नाम : माया देवी पति का नाम: जैसाराम गृह संख्या : 143 उम्र : 38 लिंग : महिला	175	NAE0428615	निर्वाचक का नाम : भोनाराम पिता का नाम: शंकरा राम गृह संख्या : 143 उम्र : 32 लिंग : पुरुष
176	NAE0812412	निर्वाचक का नाम : उगम देवी पति का नाम: धुसाराम गृह संख्या : 143 उम्र : 31 लिंग : महिला	177	NAE1127539	निर्वाचक का नाम : भागू देवी पति का नाम: भोनाराम गृह संख्या : 143 उम्र : 31 लिंग : महिला	178	NAE1158427	निर्वाचक का नाम : धुसाराम पिता का नाम: शंकराराम गृह संख्या : 143 उम्र : 31 लिंग : पुरुष
179	NAE1923283	निर्वाचक का नाम : ओबू कुमारी पिता का नाम: तारा राम गृह संख्या : 143 उम्र : 21 लिंग : महिला	180	NAE2168672	निर्वाचक का नाम : अशोक कुमार पिता का नाम: तारा राम गृह संख्या : 143 उम्र : 19 लिंग : पुरुष	181	RJ/22/172/165126	निर्वाचक का नाम : मानी पति का नाम: तलछा गृह संख्या : 144 उम्र : 93 लिंग : महिला
182	RJ/22/172/165509	निर्वाचक का नाम : खसा पिता का नाम: तलछा गृह संख्या : 144 उम्र : 51 लिंग : पुरुष	183	KLC2197754	निर्वाचक का नाम : अमीयों पति का नाम: खसा गृह संख्या : 144 उम्र : 47 लिंग : महिला	184	KLC2030245	निर्वाचक का नाम : रमेश कुमार पिता का नाम: तलशाराम गृह संख्या : 144 उम्र : 42 लिंग : पुरुष
185	NAE0148841	निर्वाचक का नाम : लाछी देवी पति का नाम: रमेश कुमार गृह संख्या : 144 उम्र : 38 लिंग : महिला	186	NAE2104685	निर्वाचक का नाम : सोरम देवी पति का नाम: लाखा राम गृह संख्या : 144 उम्र : 30 लिंग : महिला	187	NAE1738244	निर्वाचक का नाम : लाखा राम पिता का नाम: खसा राम गृह संख्या : 144 उम्र : 24 लिंग : पुरुष

188	NAE2249316	निर्वाचक का नाम : प्रियंका कुमारी पिता का नाम: रमेश कुमार गृह संख्या : 144 उम्र : 19 लिंग : महिला	फोटो उपलब्ध	189	KLC1353333	निर्वाचक का नाम : सुन्दर पति का नाम: हरदाना गृह संख्या : 145 उम्र : 93 लिंग : महिला	फोटो उपलब्ध	190	KLC1564897	निर्वाचक का नाम : रमकू पति का नाम: चौथा राम गृह संख्या : 145 उम्र : 49 लिंग : महिला	फोटो उपलब्ध
191	NAE1757988	निर्वाचक का नाम : भरत कुमार माता का नाम: रमकू गृह संख्या : 145 उम्र : 22 लिंग : पुरुष	फोटो उपलब्ध	192	NAE2215283	निर्वाचक का नाम : नरेंद्र कुमार पिता का नाम: चौथा राम गृह संख्या : 145 उम्र : 19 लिंग : पुरुष	फोटो उपलब्ध	193	RJ/22/172/165075	निर्वाचक का नाम : पाता पिता का नाम: हरदाना गृह संख्या : 146 उम्र : 70 लिंग : पुरुष	फोटो उपलब्ध
194	RJ/22/172/165067	निर्वाचक का नाम : सुगरी पति का नाम: पाता गृह संख्या : 146 उम्र : 67 लिंग : महिला	फोटो उपलब्ध	195	KLC2030252	निर्वाचक का नाम : निम्बाराम पिता का नाम: पाताराम गृह संख्या : 146 उम्र : 41 लिंग : पुरुष	फोटो उपलब्ध	196	KLC2197721	निर्वाचक का नाम : वस्ताराम पिता का नाम: पाता राम गृह संख्या : 146 उम्र : 34 लिंग : पुरुष	फोटो उपलब्ध
197	NAE0812248	निर्वाचक का नाम : रेखा देवी पति का नाम: वस्ता राम गृह संख्या : 146 उम्र : 34 लिंग : महिला	फोटो उपलब्ध	198	NAE0942557	निर्वाचक का नाम : मंजू देवी पति का नाम: निम्बाराम गृह संख्या : 146 उम्र : 33 लिंग : महिला	फोटो उपलब्ध	199	NAE0745224	निर्वाचक का नाम : अशोक पिता का नाम: पाताराम गृह संख्या : 146 उम्र : 31 लिंग : पुरुष	फोटो उपलब्ध
200	RJ/22/172/165068	निर्वाचक का नाम : सीता पति का नाम: नरसा गृह संख्या : 147 उम्र : 73 लिंग : महिला	फोटो उपलब्ध	201	RJ/22/172/165107	निर्वाचक का नाम : सांवला पिता का नाम: नरसा गृह संख्या : 147 उम्र : 57 लिंग : पुरुष	फोटो उपलब्ध	202	KLC1564905	निर्वाचक का नाम : कमला पति का नाम: सांवला गृह संख्या : 147 उम्र : 55 लिंग : महिला	फोटो उपलब्ध
203	NAE0148817	निर्वाचक का नाम : बबीता देवी पति का नाम: नोजाराम गृह संख्या : 147 उम्र : 36 लिंग : महिला	फोटो उपलब्ध	204	NAE0599969	निर्वाचक का नाम : नोजाराम पिता का नाम: नरसाराम गृह संख्या : 147 उम्र : 35 लिंग : पुरुष	फोटो उपलब्ध	205	NAE0599944	निर्वाचक का नाम : सरमीदेवी पति का नाम: गलबाराम गृह संख्या : 147 उम्र : 34 लिंग : महिला	फोटो उपलब्ध
206	NAE1127083	निर्वाचक का नाम : गोवाराम पिता का नाम: नरसाराम गृह संख्या : 147 उम्र : 30 लिंग : पुरुष	फोटो उपलब्ध	207	NAE2035772	निर्वाचक का नाम : इंदिरा देवी पति का नाम: चंदा राम गृह संख्या : 147 उम्र : 29 लिंग : महिला	फोटो उपलब्ध	208	NAE1993351	निर्वाचक का नाम : करमी राम पिता का नाम: सांवला राम गृह संख्या : 147 उम्र : 20 लिंग : पुरुष	फोटो उपलब्ध
209	NAE2151405	निर्वाचक का नाम : माफी कुमारी पिता का नाम: सांवला राम गृह संख्या : 147 उम्र : 19 लिंग : महिला	फोटो उपलब्ध	210	KLC2197663	निर्वाचक का नाम : चौथाराम पिता का नाम: राणाराम गृह संख्या : 149 उम्र : 43 लिंग : पुरुष	फोटो उपलब्ध	211	NAE1221068	निर्वाचक का नाम : तागा राम पिता का नाम: पाता राम गृह संख्या : 149 उम्र : 33 लिंग : पुरुष	फोटो उपलब्ध
212	NAE1221076	निर्वाचक का नाम : वगतु देवी पति का नाम: तगाराम गृह संख्या : 149 उम्र : 30 लिंग : महिला	फोटो उपलब्ध								

213	NAE0600064	निर्वाचक का नाम : जैसीदेवी पति का नाम: रामाराम गृह संख्या : 56 उम्र : 59 लिंग : महिला	फोटो उपलब्ध	214	RJ/22/172/165512	निर्वाचक का नाम : प्रागा पिता का नाम: लखमा गृह संख्या : 148 उम्र : 70 लिंग : पुरुष	फोटो उपलब्ध	215	RJ/22/172/165513	निर्वाचक का नाम : चोथी पति का नाम: प्रागा गृह संख्या : 148 उम्र : 65 लिंग : महिला	फोटो उपलब्ध
216	RJ/22/172/165535	निर्वाचक का नाम : खूबा पिता का नाम: प्रागा गृह संख्या : 148 उम्र : 53 लिंग : पुरुष	फोटो उपलब्ध	217	RJ/22/172/165533	निर्वाचक का नाम : पाता पिता का नाम: प्रागा गृह संख्या : 148 उम्र : 51 लिंग : पुरुष	फोटो उपलब्ध	218	NAE0021428	निर्वाचक का नाम : अजा राम पिता का नाम: प्रागा गृह संख्या : 148 उम्र : 47 लिंग : पुरुष	फोटो उपलब्ध
219	KLC1754316	निर्वाचक का नाम : सुबटी पति का नाम: खूबा गृह संख्या : 148 उम्र : 46 लिंग : महिला	फोटो उपलब्ध	220	NAE1396191	निर्वाचक का नाम : गीता देवी पति का नाम: अजा राम गृह संख्या : 148 उम्र : 41 लिंग : महिला	फोटो उपलब्ध	221	KLC2200079	निर्वाचक का नाम : सीतादेवी पति का नाम: पाताराम गृह संख्या : 148 उम्र : 39 लिंग : महिला	फोटो उपलब्ध
222	NAE2148070	निर्वाचक का नाम : ममता कुमारी पिता का नाम: खूबा राम गृह संख्या : 148 उम्र : 19 लिंग : महिला	फोटो उपलब्ध	223	NAE2221539	निर्वाचक का नाम : महेन्द्र राम पिता का नाम: पाता राम गृह संख्या : 148 उम्र : 19 लिंग : पुरुष	फोटो उपलब्ध	224	RJ/22/172/165042	निर्वाचक का नाम : राणा पिता का नाम: जोड़ता गृह संख्या : 149 उम्र : 77 लिंग : पुरुष	फोटो उपलब्ध
225	RJ/22/172/165023	निर्वाचक का नाम : गंगा पति का नाम: राणा गृह संख्या : 149 उम्र : 75 लिंग : महिला	फोटो उपलब्ध	226	RJ/22/172/165534	निर्वाचक का नाम : तगा पिता का नाम: राणा गृह संख्या : 149 उम्र : 51 लिंग : पुरुष	फोटो उपलब्ध	227	NAE0788489	निर्वाचक का नाम : नेनू पति का नाम: तगा गृह संख्या : 149 उम्र : 49 लिंग : महिला	फोटो उपलब्ध
228	KLC2030260	निर्वाचक का नाम : रमकु देवी पति का नाम: धनाराम गृह संख्या : 149 उम्र : 44 लिंग : महिला	फोटो उपलब्ध	229	KLC1564913	निर्वाचक का नाम : धना राम पिता का नाम: राणा राम गृह संख्या : 149 उम्र : 43 लिंग : पुरुष	फोटो उपलब्ध	230	NAE1127349	निर्वाचक का नाम : मुंजी देवी पति का नाम: चौधाराम गृह संख्या : 149 उम्र : 39 लिंग : महिला	फोटो उपलब्ध
231	NAE2010395	निर्वाचक का नाम : जमना कुमारी पिता का नाम: तगा राम गृह संख्या : 149 उम्र : 21 लिंग : महिला	फोटो उपलब्ध	232	NAE1985795	निर्वाचक का नाम : पाबू कुमारी पिता का नाम: तगा राम गृह संख्या : 149 उम्र : 20 लिंग : महिला	फोटो उपलब्ध	233	NAE2035129	निर्वाचक का नाम : पाबू कुमारी पिता का नाम: धना राम गृह संख्या : 149 उम्र : 20 लिंग : महिला	फोटो उपलब्ध
234	NAE2192003	निर्वाचक का नाम : केली कुमारी पिता का नाम: धना राम गृह संख्या : 149 उम्र : 19 लिंग : महिला	फोटो उपलब्ध	235	KLC1839422	निर्वाचक का नाम : उकी पति का नाम: जोड़ता गृह संख्या : 150 उम्र : 99 लिंग : महिला	फोटो उपलब्ध	236	RJ/22/172/165035	निर्वाचक का नाम : गिरधारी पिता का नाम: जोड़ता गृह संख्या : 150 उम्र : 67 लिंग : पुरुष	फोटो उपलब्ध
237	RJ/22/172/165024	निर्वाचक का नाम : सुखी पति का नाम: गिरधारी गृह संख्या : 150 उम्र : 65 लिंग : महिला	फोटो उपलब्ध	238	NAE0812255	निर्वाचक का नाम : मंजू देवी पति का नाम: बदाराम गृह संख्या : 150 उम्र : 33 लिंग : महिला	फोटो उपलब्ध	239	NAE0921205	निर्वाचक का नाम : बदाराम पिता का नाम: गिरधारीराम गृह संख्या : 150 उम्र : 31 लिंग : पुरुष	फोटो उपलब्ध
240	NAE1131507	निर्वाचक का नाम : करनाराम पिता का नाम: गिरधारीराम गृह संख्या : 150 उम्र : 29 लिंग : पुरुष	फोटो उपलब्ध	241	NAE1158575	निर्वाचक का नाम : सुपटी देवी पति का नाम: जैसा राम गृह संख्या : 150 उम्र : 29 लिंग : महिला	फोटो उपलब्ध	242	NAE1158492	निर्वाचक का नाम : जैसा राम पिता का नाम: गिरधारी राम गृह संख्या : 150 उम्र : 28 लिंग : पुरुष	फोटो उपलब्ध

243	NAE2137438	निर्वाचक का नाम : मंजू कलबी पति का नाम: करनाराम गृह संख्या : 150 उम्र : 23 लिंग : महिला	फोटो उपलब्ध	244	RJ/22/172/165269	निर्वाचक का नाम : मांगा पिता का नाम: नरिगा गृह संख्या : 151 उम्र : 75 लिंग : पुरुष	फोटो उपलब्ध	245	RJ/22/172/165213	निर्वाचक का नाम : कनियो पति का नाम: मांगा गृह संख्या : 151 उम्र : 70 लिंग : महिला	फोटो उपलब्ध
246	KLC1842129	निर्वाचक का नाम : तेजा राम पिता का नाम: मांगा राम गृह संख्या : 151 उम्र : 45 लिंग : पुरुष	फोटो उपलब्ध	247	NAE0812438	निर्वाचक का नाम : रेखा देवी पति का नाम: तेजाराम गृह संख्या : 151 उम्र : 37 लिंग : महिला	फोटो उपलब्ध	248	NAE0812446	निर्वाचक का नाम : फालू देवी पति का नाम: जामताराम गृह संख्या : 151 उम्र : 35 लिंग : महिला	फोटो उपलब्ध
249	NAE1088376	निर्वाचक का नाम : जामताराम पिता का नाम: मांगाराम गृह संख्या : 151 उम्र : 31 लिंग : पुरुष	फोटो उपलब्ध	250	RJ/22/172/165454	निर्वाचक का नाम : धापू पति का नाम: हडमता गृह संख्या : 152 उम्र : 65 लिंग : महिला	फोटो उपलब्ध	251	NAE1396126	निर्वाचक का नाम : मावा राम पिता का नाम: हडमता राम गृह संख्या : 152 उम्र : 30 लिंग : पुरुष	फोटो उपलब्ध
252	NAE1396084	निर्वाचक का नाम : सोरम देवी पिता का नाम: मावा राम गृह संख्या : 152 उम्र : 29 लिंग : महिला	फोटो उपलब्ध	253	RJ/22/172/165439	निर्वाचक का नाम : अमरा पिता का नाम: चोपा गृह संख्या : 153 उम्र : 73 लिंग : पुरुष	फोटो उपलब्ध	254	NAE0021964	निर्वाचक का नाम : नेनू पति का नाम: अमरा गृह संख्या : 153 उम्र : 67 लिंग : महिला	फोटो उपलब्ध
255	NAE0788521	निर्वाचक का नाम : हरिया पिता का नाम: अमरा गृह संख्या : 153 उम्र : 53 लिंग : पुरुष	फोटो उपलब्ध	256	NAE0788513	निर्वाचक का नाम : सुबटी पति का नाम: हरिया गृह संख्या : 153 उम्र : 47 लिंग : महिला	फोटो उपलब्ध	257	NAE1158500	निर्वाचक का नाम : कृष्ण कुमार पिता का नाम: अमरा राम गृह संख्या : 153 उम्र : 27 लिंग : पुरुष	फोटो उपलब्ध
258	NAE2150415	निर्वाचक का नाम : तगु कुमारी पति का नाम: कृष्ण कुमार गृह संख्या : 153 उम्र : 25 लिंग : महिला	फोटो उपलब्ध	259	NAE2150894	निर्वाचक का नाम : विक्रम कुमार पिता का नाम: हरा राम गृह संख्या : 153 उम्र : 19 लिंग : पुरुष	फोटो उपलब्ध	260	RJ/22/172/165082	निर्वाचक का नाम : भला पिता का नाम: दाना गृह संख्या : 154 उम्र : 78 लिंग : पुरुष	फोटो उपलब्ध
261	RJ/22/172/165377	निर्वाचक का नाम : जवी पति का नाम: भला गृह संख्या : 154 उम्र : 75 लिंग : महिला	फोटो उपलब्ध	262	KLC1564921	निर्वाचक का नाम : नरसा पिता का नाम: भला गृह संख्या : 154 उम्र : 47 लिंग : पुरुष	फोटो उपलब्ध	263	KLC2112845	निर्वाचक का नाम : रूपाराम पिता का नाम: भलाराम गृह संख्या : 154 उम्र : 47 लिंग : पुरुष	फोटो उपलब्ध
264	KLC1564939	निर्वाचक का नाम : मन्जू पति का नाम: नरसा गृह संख्या : 154 उम्र : 44 लिंग : महिला	फोटो उपलब्ध	265	NAE0020784	निर्वाचक का नाम : सखु देवी पति का नाम: रूपाराम गृह संख्या : 154 उम्र : 43 लिंग : महिला	फोटो उपलब्ध	266	NAE1397769	निर्वाचक का नाम : मोरो देवी पति का नाम: दुदा राम गृह संख्या : 154 उम्र : 35 लिंग : महिला	फोटो उपलब्ध
267	NAE0401653	निर्वाचक का नाम : केसा राम पिता का नाम: भलाराम गृह संख्या : 154 उम्र : 33 लिंग : पुरुष	फोटो उपलब्ध	268	NAE1127166	निर्वाचक का नाम : कृष्ण कुमार पिता का नाम: भलाराम गृह संख्या : 154 उम्र : 32 लिंग : पुरुष	फोटो उपलब्ध	269	NAE1396167	निर्वाचक का नाम : कमला देवी पति का नाम: केसा राम गृह संख्या : 154 उम्र : 32 लिंग : महिला	फोटो उपलब्ध
270	NAE1397819	निर्वाचक का नाम : सुकी देवी पति का नाम: कृष्ण कुमार गृह संख्या : 154 उम्र : 31 लिंग : महिला	फोटो उपलब्ध	271	NAE0401646	निर्वाचक का नाम : दूदाराम पिता का नाम: भलाराम गृह संख्या : 154 उम्र : 28 लिंग : पुरुष	फोटो उपलब्ध	272	NAE1932136	निर्वाचक का नाम : पाबु कुमारी पिता का नाम: नरसा राम गृह संख्या : 154 उम्र : 21 लिंग : महिला	फोटो उपलब्ध

273	NAE1995034	निर्वाचक का नाम : महेंद्र कुमार पिता का नाम: रुपा राम गृह संख्या : 154 उम्र : 20 लिंग : पुरुष	फोटो उपलब्ध	274	NAE2177707	निर्वाचक का नाम : मोहन कुमारी पिता का नाम: रुपा राम गृह संख्या : 154 उम्र : 19 लिंग : महिला	फोटो उपलब्ध	275	KLC1451384	निर्वाचक का नाम : पन्ना पिता का नाम: मेदा गृह संख्या : 155 उम्र : 74 लिंग : पुरुष	फोटो उपलब्ध
276	NAE0021949	निर्वाचक का नाम : लीलू पति का नाम: बजा गृह संख्या : 156 उम्र : 88 लिंग : महिला	फोटो उपलब्ध	277	RJ/22/172/165206	निर्वाचक का नाम : दला पिता का नाम: वजा गृह संख्या : 156 उम्र : 67 लिंग : पुरुष	फोटो उपलब्ध	278	KLC1451400	निर्वाचक का नाम : चुनीदेवी पति का नाम: दला गृह संख्या : 156 उम्र : 65 लिंग : महिला	फोटो उपलब्ध
279	NAE0021980	निर्वाचक का नाम : रामा पिता का नाम: वजा गृह संख्या : 156 उम्र : 60 लिंग : पुरुष	फोटो उपलब्ध	280	NAE1530864	निर्वाचक का नाम : पंखी देवी पति का नाम: अणदा राम गृह संख्या : 156 उम्र : 58 लिंग : महिला	फोटो उपलब्ध	281	NAE1531698	निर्वाचक का नाम : संतोकी देवी पति का नाम: वागा राम गृह संख्या : 156 उम्र : 49 लिंग : महिला	फोटो उपलब्ध
282	NAE2066355	निर्वाचक का नाम : अणदा राम पिता का नाम: करमी राम गृह संख्या : 156 उम्र : 48 लिंग : पुरुष	फोटो उपलब्ध	283	NAE1530922	निर्वाचक का नाम : वागा राम पिता का नाम: करमी राम गृह संख्या : 156 उम्र : 47 लिंग : पुरुष	फोटो उपलब्ध	284	NAE1127489	निर्वाचक का नाम : सांवलाराम दलाराम चौधरी पिता का नाम: दलाराम चौधरी गृह संख्या : 156 उम्र : 31 लिंग : पुरुष	फोटो उपलब्ध
285	NAE1396944	निर्वाचक का नाम : लीलू देवी पति का नाम: सांवलाराम गृह संख्या : 156 उम्र : 30 लिंग : महिला	फोटो उपलब्ध	286	NAE1396977	निर्वाचक का नाम : थाना राम पिता का नाम: दला राम गृह संख्या : 156 उम्र : 29 लिंग : पुरुष	फोटो उपलब्ध	287	NAE1879733	निर्वाचक का नाम : नारणा राम पिता का नाम: वागा राम गृह संख्या : 156 उम्र : 26 लिंग : पुरुष	फोटो उपलब्ध
288	NAE1531367	निर्वाचक का नाम : माना राम पिता का नाम: दला राम चौधरी गृह संख्या : 156 उम्र : 25 लिंग : पुरुष	फोटो उपलब्ध	289	NAE1934074	निर्वाचक का नाम : भरत कुमार पिता का नाम: रामाराम गृह संख्या : 156 उम्र : 25 लिंग : पुरुष	फोटो उपलब्ध	290	NAE1880087	निर्वाचक का नाम : पेलाजा राम पिता का नाम: वागा राम गृह संख्या : 156 उम्र : 24 लिंग : पुरुष	फोटो उपलब्ध
291	NAE2010403	निर्वाचक का नाम : गीता देवी पति का नाम: थाना राम गृह संख्या : 156 उम्र : 23 लिंग : महिला	फोटो उपलब्ध	292	NAE1993427	निर्वाचक का नाम : कालू राम पिता का नाम: रामा राम गृह संख्या : 156 उम्र : 20 लिंग : पुरुष	फोटो उपलब्ध	293	RJ/22/172/165121	निर्वाचक का नाम : गीगी पति का नाम: चोथा गृह संख्या : 157 उम्र : 85 लिंग : महिला	फोटो उपलब्ध
294	KLC2030278	निर्वाचक का नाम : सांकलाराम पिता का नाम: चौथाराम गृह संख्या : 157 उम्र : 46 लिंग : पुरुष	फोटो उपलब्ध	295	NAE0148940	निर्वाचक का नाम : नरसाराम पिता का नाम: चौथाराम गृह संख्या : 157 उम्र : 36 लिंग : पुरुष	फोटो उपलब्ध	296	NAE0889915	निर्वाचक का नाम : इन्द्रा देवी पति का नाम: सांकलाराम गृह संख्या : 157 उम्र : 34 लिंग : महिला	फोटो उपलब्ध
297	NAE0812461	निर्वाचक का नाम : शान्ति देवी पति का नाम: नरसाराम गृह संख्या : 157 उम्र : 32 लिंग : महिला	फोटो उपलब्ध	298	NAE1396357	निर्वाचक का नाम : छगन देवी पति का नाम: भेरा राम गृह संख्या : 157 उम्र : 29 लिंग : महिला	फोटो उपलब्ध				

299	KLC1451418	निर्वाचक का नाम : वीरमगिरी पिता का नाम: खीमगर गृह संख्या : 158 उम्र : 55 लिंग : पुरुष	फोटो उपलब्ध	300	NAE0021618	निर्वाचक का नाम : भागीगर पिता का नाम: खीमगर गृह संख्या : 158 उम्र : 52 लिंग : पुरुष	फोटो उपलब्ध	301	KLC1564947	निर्वाचक का नाम : सेलों पति का नाम: वीरम गिरी गृह संख्या : 158 उम्र : 46 लिंग : महिला	फोटो उपलब्ध
302	NAE1158583	निर्वाचक का नाम : अमती देवी पति का नाम: भागीगर गृह संख्या : 158 उम्र : 42 लिंग : महिला	फोटो उपलब्ध	303	NAE2009850	निर्वाचक का नाम : ममता कुमारी पिता का नाम: भागीगर गृह संख्या : 158 उम्र : 24 लिंग : महिला	फोटो उपलब्ध	304	NAE0148932	निर्वाचक का नाम : ढेली पति का नाम: उमगर गृह संख्या : 159 उम्र : 70 लिंग : महिला	फोटो उपलब्ध
305	KLC2112977	निर्वाचक का नाम : कालूगर पिता का नाम: उमगर गृह संख्या : 159 उम्र : 42 लिंग : पुरुष	फोटो उपलब्ध	306	NAE0599993	निर्वाचक का नाम : हिमतगिरी पिता का नाम: उमगर गृह संख्या : 159 उम्र : 33 लिंग : पुरुष	फोटो उपलब्ध	307	NAE0812453	निर्वाचक का नाम : पारस देवी पति का नाम: प्रकाश गिरी गृह संख्या : 159 उम्र : 32 लिंग : महिला	फोटो उपलब्ध
308	NAE1127323	निर्वाचक का नाम : भवगिरी पिता का नाम: उमगिरी गृह संख्या : 159 उम्र : 29 लिंग : पुरुष	फोटो उपलब्ध	309	NAE2104644	निर्वाचक का नाम : टीना देवी पति का नाम: हिमतगिरी गृह संख्या : 159 उम्र : 26 लिंग : महिला	फोटो उपलब्ध	310	NAE1933902	निर्वाचक का नाम : संगीता देवी पति का नाम: भवगिरी गृह संख्या : 159 उम्र : 22 लिंग : महिला	फोटो उपलब्ध
311	NAE2239002	निर्वाचक का नाम : जगदीश गिरी पिता का नाम: ओम गिरी गृह संख्या : 159 उम्र : 19 लिंग : पुरुष	फोटो उपलब्ध	312	RJ/22/172/165167	निर्वाचक का नाम : शेलगर पिता का नाम: खीमगर गृह संख्या : 160 उम्र : 62 लिंग : पुरुष	फोटो उपलब्ध	313	RJ/22/172/165172	निर्वाचक का नाम : सन्ती पति का नाम: शेलगर गृह संख्या : 160 उम्र : 60 लिंग : महिला	फोटो उपलब्ध
314	NAE0599985	निर्वाचक का नाम : प्रकाशगिरी पिता का नाम: शेलगर गृह संख्या : 160 उम्र : 32 लिंग : पुरुष	फोटो उपलब्ध	315	NAE0745190	निर्वाचक का नाम : पारस देवी पति का नाम: प्रकाश गिरी गृह संख्या : 160 उम्र : 31 लिंग : महिला	फोटो उपलब्ध	316	NAE1127158	निर्वाचक का नाम : मदनगर पिता का नाम: सेलगर गृह संख्या : 160 उम्र : 31 लिंग : पुरुष	फोटो उपलब्ध
317	NAE1710680	निर्वाचक का नाम : दिलीप गिरी पिता का नाम: शेलगर गृह संख्या : 160 उम्र : 27 लिंग : पुरुष	फोटो उपलब्ध	318	NAE0148767	निर्वाचक का नाम : वचनगर पिता का नाम: चूनगर गृह संख्या : 161 उम्र : 55 लिंग : पुरुष	फोटो उपलब्ध	319	RJ/22/172/165171	निर्वाचक का नाम : शांति पति का नाम: वचनगर गृह संख्या : 161 उम्र : 53 लिंग : महिला	फोटो उपलब्ध
320	NAE1397025	निर्वाचक का नाम : दीप गीरी पिता का नाम: वचनगर गृह संख्या : 161 उम्र : 27 लिंग : पुरुष	फोटो उपलब्ध	321	NAE1679265	निर्वाचक का नाम : जीव गिरी पिता का नाम: वचन गिरी गृह संख्या : 161 उम्र : 23 लिंग : पुरुष	फोटो उपलब्ध	322	RJ/22/172/165166	निर्वाचक का नाम : गवरी पति का नाम: भोमा गृह संख्या : 162 उम्र : 73 लिंग : महिला	फोटो उपलब्ध
323	RJ/22/172/165204	निर्वाचक का नाम : हडमता पिता का नाम: भोमा गृह संख्या : 162 उम्र : 53 लिंग : पुरुष	फोटो उपलब्ध	324	KLC2112951	निर्वाचक का नाम : वरजू पिता का नाम: हडमता गृह संख्या : 162 उम्र : 45 लिंग : महिला	फोटो उपलब्ध	325	NAE0368076	निर्वाचक का नाम : अणदाराम पिता का नाम: भोमाराम गृह संख्या : 162 उम्र : 38 लिंग : पुरुष	फोटो उपलब्ध
326	NAE0368084	निर्वाचक का नाम : सुराराम पिता का नाम: भोमाराम गृह संख्या : 162 उम्र : 36 लिंग : पुरुष	फोटो उपलब्ध	327	NAE1719053	निर्वाचक का नाम : सोरम देवी पति का नाम: अणदा राम गृह संख्या : 162 उम्र : 32 लिंग : महिला	फोटो उपलब्ध	328	NAE1727908	निर्वाचक का नाम : दिनेश कुमार पिता का नाम: हडमता राम गृह संख्या : 162 उम्र : 27 लिंग : पुरुष	फोटो उपलब्ध

329	NAE0788604	निर्वाचक का नाम : किरगा पिता का नाम: पदमा गृह संख्या : 163 उम्र : 55 लिंग : पुरुष	फोटो उपलब्ध	330	KLC1451467	निर्वाचक का नाम : केली पति का नाम: करिगाराम गृह संख्या : 163 उम्र : 49 लिंग : महिला	फोटो उपलब्ध	331	KLC1754324	निर्वाचक का नाम : सांवलाम राम पिता का नाम: पदमा राम गृह संख्या : 163 उम्र : 45 लिंग : पुरुष	फोटो उपलब्ध
332	NAE0599977	निर्वाचक का नाम : रमकुदेवी पति का नाम: सांवलाराम गृह संख्या : 163 उम्र : 37 लिंग : महिला	फोटो उपलब्ध	333	KLC1451426	निर्वाचक का नाम : रिडमल पिता का नाम: पदमा गृह संख्या : 164 उम्र : 60 लिंग : पुरुष	फोटो उपलब्ध	334	NAE0788570	निर्वाचक का नाम : लूंगा पति का नाम: रिडमल गृह संख्या : 164 उम्र : 57 लिंग : महिला	फोटो उपलब्ध
335	NAE1718998	निर्वाचक का नाम : नवा राम पिता का नाम: रिडमल राम गृह संख्या : 164 उम्र : 25 लिंग : पुरुष	फोटो उपलब्ध	336	NAE1618503	निर्वाचक का नाम : अंतरी देवी पति का नाम: केरा राम गृह संख्या : 165 उम्र : 34 लिंग : महिला	फोटो उपलब्ध	337	NAE0600007	निर्वाचक का नाम : केराराम पिता का नाम: हरचन्द गृह संख्या : 165 उम्र : 32 लिंग : पुरुष	फोटो उपलब्ध

338	NAE1565829	निर्वाचक का नाम : बीजाराम पिता का नाम: चौथाराम गृह संख्या : 1 उम्र : 28 लिंग : पुरुष	फोटो उपलब्ध	339	NAE1754415	निर्वाचक का नाम : रसाल पिता का नाम: बीजाराम गृह संख्या : 01 उम्र : 26 लिंग : महिला	फोटो उपलब्ध	340	NAE1567031	निर्वाचक का नाम : माला राम पिता का नाम: भवरा राम गृह संख्या : 6 उम्र : 30 लिंग : पुरुष	फोटो उपलब्ध
341	NAE1565910	निर्वाचक का नाम : गीता देवी पति का नाम: सुरेश कुमार गृह संख्या : 6 उम्र : 28 लिंग : महिला	फोटो उपलब्ध	342	RJ/22/172/165460	निर्वाचक का नाम : दीवाली पति का नाम: हर चन्द गृह संख्या : 165 उम्र : 65 लिंग : महिला	फोटो उपलब्ध	343	NAE1618271	निर्वाचक का नाम : रवा राम पिता का नाम: हरचंद राम गृह संख्या : 165 उम्र : 30 लिंग : पुरुष	फोटो उपलब्ध
344	NAE1883446	निर्वाचक का नाम : अभियो देवी पति का नाम: रवा राम गृह संख्या : 165 उम्र : 26 लिंग : महिला	फोटो उपलब्ध	345	RJ/22/172/165019	निर्वाचक का नाम : हुआ पति का नाम: मोवता गृह संख्या : 166 उम्र : 93 लिंग : महिला	फोटो उपलब्ध	346	KLC1451236	निर्वाचक का नाम : रामा पिता का नाम: मोबता गृह संख्या : 166 उम्र : 69 लिंग : पुरुष	फोटो उपलब्ध
347	RJ/22/172/166034	निर्वाचक का नाम : सीता पति का नाम: रामा गृह संख्या : 166 उम्र : 67 लिंग : महिला	फोटो उपलब्ध	348	RJ/22/172/165468	निर्वाचक का नाम : मणी पति का नाम: दडिया गृह संख्या : 166 उम्र : 61 लिंग : महिला	फोटो उपलब्ध	349	RJ/22/172/165026	निर्वाचक का नाम : पाता पिता का नाम: मोवता गृह संख्या : 166 उम्र : 60 लिंग : पुरुष	फोटो उपलब्ध
350	RJ/22/172/166014	निर्वाचक का नाम : भवाराम पिता का नाम: मोबताराम गृह संख्या : 166 उम्र : 56 लिंग : पुरुष	फोटो उपलब्ध	351	RJ/22/172/166006	निर्वाचक का नाम : वरजू देवी पति का नाम: भवाराम गृह संख्या : 166 उम्र : 56 लिंग : महिला	फोटो उपलब्ध	352	KLC1564962	निर्वाचक का नाम : बदनो पति का नाम: पाता गृह संख्या : 166 उम्र : 46 लिंग : महिला	फोटो उपलब्ध
353	KLC2030286	निर्वाचक का नाम : गोदाराम पिता का नाम: रामाराम गृह संख्या : 166 उम्र : 45 लिंग : पुरुष	फोटो उपलब्ध	354	KLC2112688	निर्वाचक का नाम : काली देवी पति का नाम: गोदाराम गृह संख्या : 166 उम्र : 42 लिंग : महिला	फोटो उपलब्ध	355	NAE0333435	निर्वाचक का नाम : करना राम पिता का नाम: रामाराम गृह संख्या : 166 उम्र : 37 लिंग : पुरुष	फोटो उपलब्ध
356	NAE0368092	निर्वाचक का नाम : कांती लाल पिता का नाम: रामाराम गृह संख्या : 166 उम्र : 34 लिंग : पुरुष	फोटो उपलब्ध	357	NAE0921213	निर्वाचक का नाम : वचनाराम पिता का नाम: भवाराम गृह संख्या : 166 उम्र : 33 लिंग : पुरुष	फोटो उपलब्ध	358	NAE0999078	निर्वाचक का नाम : मंजु देवी पति का नाम: करनाराम गृह संख्या : 166 उम्र : 31 लिंग : महिला	फोटो उपलब्ध
359	NAE1610070	निर्वाचक का नाम : विक्रम कुमार पिता का नाम: भाव राम गृह संख्या : 166 उम्र : 24 लिंग : पुरुष	फोटो उपलब्ध	360	RJ/22/172/165451	निर्वाचक का नाम : अजा पिता का नाम: मोबता गृह संख्या : 167 उम्र : 62 लिंग : पुरुष	फोटो उपलब्ध	361	KLC1451244	निर्वाचक का नाम : सूजी पति का नाम: अजा गृह संख्या : 167 उम्र : 60 लिंग : महिला	फोटो उपलब्ध
362	KLC2030294	निर्वाचक का नाम : बदराम पिता का नाम: मोबताराम गृह संख्या : 167 उम्र : 43 लिंग : पुरुष	फोटो उपलब्ध	363	NAE0333757	निर्वाचक का नाम : सूबटी देवी पति का नाम: बदराम गृह संख्या : 167 उम्र : 37 लिंग : महिला	फोटो उपलब्ध	364	NAE1127273	निर्वाचक का नाम : बिजलाराम पिता का नाम: अजाराम गृह संख्या : 167 उम्र : 30 लिंग : पुरुष	फोटो उपलब्ध
365	NAE1530443	निर्वाचक का नाम : पना राम पिता का नाम: अजा राम गृह संख्या : 167 उम्र : 28 लिंग : पुरुष	फोटो उपलब्ध	366	NAE2151819	निर्वाचक का नाम : महेंद्र पिता का नाम: अजा राम गृह संख्या : 167 उम्र : 28 लिंग : पुरुष	फोटो उपलब्ध	367	NAE2066629	निर्वाचक का नाम : चंद्रिका देवी पति का नाम: बिजला राम गृह संख्या : 167 उम्र : 26 लिंग : महिला	फोटो उपलब्ध

विधान सभा क्षेत्र की संख्या व नाम : 143-भीनमाल
अनुभाग की संख्या व नाम : 6-गांव की मुख्य आबादी,कूडाधवेचा

368	NAE2066595	निर्वाचक का नाम : पंखु देवी पति का नाम: पन्ना राम गृह संख्या : 167 उम्र : 25 लिंग : महिला	फोटो उपलब्ध	369	RJ/22/172/165438	निर्वाचक का नाम : धर्मा पिता का नाम: चोपा गृह संख्या : 168 उम्र : 75 लिंग : पुरुष	फोटो उपलब्ध	370	RJ/22/172/165449	निर्वाचक का नाम : पांचू पति का नाम: धर्मा गृह संख्या : 168 उम्र : 73 लिंग : महिला	फोटो उपलब्ध
371	KLC1451251	निर्वाचक का नाम : चतरा पिता का नाम: धर्मा गृह संख्या : 168 उम्र : 55 लिंग : पुरुष	फोटो उपलब्ध	372	NAE0148924	निर्वाचक का नाम : लीलू पति का नाम: चतरा गृह संख्या : 168 उम्र : 46 लिंग : महिला	फोटो उपलब्ध	373	NAE0020735	निर्वाचक का नाम : कुपाराम पिता का नाम: धर्माराम गृह संख्या : 168 उम्र : 43 लिंग : पुरुष	फोटो उपलब्ध
374	NAE0889923	निर्वाचक का नाम : हप्पी देवी पति का नाम: कुपाराम गृह संख्या : 168 उम्र : 38 लिंग : महिला	फोटो उपलब्ध	375	NAE2035137	निर्वाचक का नाम : प्रकाश कुमार पिता का नाम: चतरा राम गृह संख्या : 168 उम्र : 21 लिंग : पुरुष	फोटो उपलब्ध	376	NAE2013217	निर्वाचक का नाम : गदू कुमारी पिता का नाम: चतरा राम गृह संख्या : 168 उम्र : 20 लिंग : महिला	फोटो उपलब्ध
377	NAE2257301	निर्वाचक का नाम : जगा राम पिता का नाम: चतरा राम गृह संख्या : 168 उम्र : 19 लिंग : पुरुष	फोटो उपलब्ध	378	KLC1451269	निर्वाचक का नाम : पारू पति का नाम: राजा गृह संख्या : 169 उम्र : 75 लिंग : महिला	फोटो उपलब्ध	379	KLC1754332	निर्वाचक का नाम : तेजा पिता का नाम: राजा गृह संख्या : 169 उम्र : 60 लिंग : पुरुष	फोटो उपलब्ध
380	KLC1564970	निर्वाचक का नाम : रम्भा पति का नाम: तेजा गृह संख्या : 169 उम्र : 58 लिंग : महिला	फोटो उपलब्ध	381	RJ/22/172/165293	निर्वाचक का नाम : आम्बा राम पिता का नाम: राजा गृह संख्या : 169 उम्र : 53 लिंग : पुरुष	फोटो उपलब्ध	382	KLC2198588	निर्वाचक का नाम : मादाराम पिता का नाम: राजाराम गृह संख्या : 169 उम्र : 45 लिंग : पुरुष	फोटो उपलब्ध
383	KLC2198307	निर्वाचक का नाम : नरीगाराम पिता का नाम: राजाराम गृह संख्या : 169 उम्र : 42 लिंग : पुरुष	फोटो उपलब्ध	384	NAE0921221	निर्वाचक का नाम : देशू देवी पति का नाम: अम्बाराम गृह संख्या : 169 उम्र : 38 लिंग : महिला	फोटो उपलब्ध	385	NAE1127448	निर्वाचक का नाम : जितेश कुमार पिता का नाम: तेजाराम गृह संख्या : 169 उम्र : 30 लिंग : पुरुष	फोटो उपलब्ध
386	NAE2150241	निर्वाचक का नाम : हडमता राम पिता का नाम: तेजा राम गृह संख्या : 169 उम्र : 28 लिंग : पुरुष	फोटो उपलब्ध	387	NAE1754563	निर्वाचक का नाम : नरपत कुमार पिता का नाम: तेजा गृह संख्या : 169 उम्र : 23 लिंग : पुरुष	फोटो उपलब्ध	388	NAE2154789	निर्वाचक का नाम : जगा राम पिता का नाम: तेजा राम गृह संख्या : 169 उम्र : 20 लिंग : पुरुष	फोटो उपलब्ध
389	RJ/22/172/165039	निर्वाचक का नाम : लाला पिता का नाम: कोजा गृह संख्या : 170 उम्र : 88 लिंग : पुरुष	फोटो उपलब्ध	390	RJ/22/172/165299	निर्वाचक का नाम : रडमा पिता का नाम: लाला गृह संख्या : 170 उम्र : 63 लिंग : पुरुष	फोटो उपलब्ध	391	RJ/22/172/166036	निर्वाचक का नाम : मन्जू पति का नाम: रडमा गृह संख्या : 170 उम्र : 60 लिंग : महिला	फोटो उपलब्ध
392	RJ/22/172/165298	निर्वाचक का नाम : बरदा पिता का नाम: लाला गृह संख्या : 170 उम्र : 55 लिंग : पुरुष	फोटो उपलब्ध	393	RJ/22/172/166037	निर्वाचक का नाम : सती पति का नाम: वरदा गृह संख्या : 170 उम्र : 53 लिंग : महिला	फोटो उपलब्ध	394	KLC1754340	निर्वाचक का नाम : लूका राम पिता का नाम: लाला गृह संख्या : 170 उम्र : 48 लिंग : पुरुष	फोटो उपलब्ध
395	KLC1564988	निर्वाचक का नाम : दाडमी पति का नाम: लूका राम गृह संख्या : 170 उम्र : 46 लिंग : महिला	फोटो उपलब्ध	396	KLC2030310	निर्वाचक का नाम : नपा राम पिता का नाम: रडमा राम गृह संख्या : 170 उम्र : 43 लिंग : पुरुष	फोटो उपलब्ध	397	NAE0333526	निर्वाचक का नाम : मोडाराम पिता का नाम: रडमाराम गृह संख्या : 170 उम्र : 39 लिंग : पुरुष	फोटो उपलब्ध

398	NAE0998948	निर्वाचक का नाम : दलाराम पिता का नाम: रडमाराम गृह संख्या : 170 उम्र : 39 लिंग : पुरुष	फोटो उपलब्ध	399	NAE0333518	निर्वाचक का नाम : मंगलाराम पिता का नाम: रडमा राम गृह संख्या : 170 उम्र : 37 लिंग : पुरुष	फोटो उपलब्ध	400	NAE0333534	निर्वाचक का नाम : पंखू देवी पति का नाम: नपाराम गृह संख्या : 170 उम्र : 37 लिंग : महिला	फोटो उपलब्ध
401	NAE0333542	निर्वाचक का नाम : भंवरी देवी पति का नाम: मोडाराम गृह संख्या : 170 उम्र : 37 लिंग : महिला	फोटो उपलब्ध	402	NAE0889931	निर्वाचक का नाम : संतोकी देवी पति का नाम: मंगलाराम गृह संख्या : 170 उम्र : 36 लिंग : महिला	फोटो उपलब्ध	403	NAE0600015	निर्वाचक का नाम : नारंगीदेवी पति का नाम: उतमराम गृह संख्या : 170 उम्र : 35 लिंग : महिला	फोटो उपलब्ध
404	NAE0428649	निर्वाचक का नाम : उतमराम पिता का नाम: वरदाराम गृह संख्या : 170 उम्र : 33 लिंग : पुरुष	फोटो उपलब्ध	405	NAE1127380	निर्वाचक का नाम : रसाल देवी पति का नाम: दलाराम गृह संख्या : 170 उम्र : 33 लिंग : महिला	फोटो उपलब्ध	406	NAE0998930	निर्वाचक का नाम : सुराराम पिता का नाम: रडमाराम गृह संख्या : 170 उम्र : 30 लिंग : पुरुष	फोटो उपलब्ध
407	NAE1680636	निर्वाचक का नाम : अशोक कुमार पिता का नाम: रडमा राम गृह संख्या : 170 उम्र : 26 लिंग : पुरुष	फोटो उपलब्ध	408	NAE1642818	निर्वाचक का नाम : भारमल राम पिता का नाम: वरदा राम गृह संख्या : 170 उम्र : 25 लिंग : पुरुष	फोटो उपलब्ध	409	NAE2035632	निर्वाचक का नाम : कविता देवी पति का नाम: भारमल राम गृह संख्या : 170 उम्र : 23 लिंग : महिला	फोटो उपलब्ध
410	RJ/22/172/165295	निर्वाचक का नाम : बगदा पिता का नाम: जैपा गृह संख्या : 171 उम्र : 73 लिंग : पुरुष	फोटो उपलब्ध	411	RJ/22/172/165462	निर्वाचक का नाम : रेशम पति का नाम: बगदा गृह संख्या : 171 उम्र : 70 लिंग : महिला	फोटो उपलब्ध	412	RJ/22/172/165292	निर्वाचक का नाम : नागजी पिता का नाम: जैपा गृह संख्या : 171 उम्र : 67 लिंग : पुरुष	फोटो उपलब्ध
413	RJ/22/172/165215	निर्वाचक का नाम : शंका पति का नाम: नागजी गृह संख्या : 171 उम्र : 65 लिंग : महिला	फोटो उपलब्ध	414	KLC2201085	निर्वाचक का नाम : चोथा पिता का नाम: देवा गृह संख्या : 171 उम्र : 61 लिंग : पुरुष	फोटो उपलब्ध	415	RJ/22/172/165143	निर्वाचक का नाम : गीगा पिता का नाम: जैपा गृह संख्या : 171 उम्र : 59 लिंग : पुरुष	फोटो उपलब्ध
416	RJ/22/172/165463	निर्वाचक का नाम : मोवन पति का नाम: गीगा गृह संख्या : 171 उम्र : 57 लिंग : महिला	फोटो उपलब्ध	417	NAE2122877	निर्वाचक का नाम : मांगु देवी पति का नाम: चोथा राम गृह संख्या : 171 उम्र : 57 लिंग : महिला	फोटो उपलब्ध	418	RJ/22/172/166032	निर्वाचक का नाम : वसता पिता का नाम: देवा गृह संख्या : 171 उम्र : 56 लिंग : पुरुष	फोटो उपलब्ध
419	KLC1564996	निर्वाचक का नाम : गट्ट पति का नाम: बसता गृह संख्या : 171 उम्र : 55 लिंग : महिला	फोटो उपलब्ध	420	RJ/22/172/165467	निर्वाचक का नाम : भट्ट पिता का नाम: देवा गृह संख्या : 171 उम्र : 54 लिंग : पुरुष	फोटो उपलब्ध	421	KLC1565001	निर्वाचक का नाम : लीला पति का नाम: भट्ट गृह संख्या : 171 उम्र : 50 लिंग : महिला	फोटो उपलब्ध
422	KLC1565019	निर्वाचक का नाम : बाबू राम पिता का नाम: देवा गृह संख्या : 171 उम्र : 47 लिंग : पुरुष	फोटो उपलब्ध	423	KLC1565027	निर्वाचक का नाम : छगन पति का नाम: बाबू राम गृह संख्या : 171 उम्र : 45 लिंग : महिला	फोटो उपलब्ध	424	KLC2201127	निर्वाचक का नाम : फौजाराम पिता का नाम: देवा गृह संख्या : 171 उम्र : 44 लिंग : पुरुष	फोटो उपलब्ध
425	NAE0368100	निर्वाचक का नाम : हीराराम पिता का नाम: चौथाराम गृह संख्या : 171 उम्र : 40 लिंग : पुरुष	फोटो उपलब्ध	426	NAE0333583	निर्वाचक का नाम : बलवंता राम पिता का नाम: चौथाराम गृह संख्या : 171 उम्र : 39 लिंग : पुरुष	फोटो उपलब्ध	427	NAE0148981	निर्वाचक का नाम : रमेश कुमार पिता का नाम: नागजी राम गृह संख्या : 171 उम्र : 38 लिंग : पुरुष	फोटो उपलब्ध

428	NAE1127513	निर्वाचक का नाम : खसारा पिता का नाम: बगदाराम गृह संख्या : 171 उम्र : 38 लिंग : पुरुष	फोटो उपलब्ध	429	NAE1158443	निर्वाचक का नाम : डगम राम पिता का नाम: नागजी राम गृह संख्या : 171 उम्र : 38 लिंग : पुरुष	फोटो उपलब्ध	430	NAE0333559	निर्वाचक का नाम : पपू राम पिता का नाम: चौथा राम गृह संख्या : 171 उम्र : 37 लिंग : पुरुष	फोटो उपलब्ध
431	NAE0333336	निर्वाचक का नाम : दोसू देवी पति का नाम: फोजा राम गृह संख्या : 171 उम्र : 37 लिंग : महिला	फोटो उपलब्ध	432	NAE0600023	निर्वाचक का नाम : शान्तिदेवी पति का नाम: हीराराम गृह संख्या : 171 उम्र : 36 लिंग : महिला	फोटो उपलब्ध	433	NAE0600031	निर्वाचक का नाम : कगादेवी पति का नाम: बलवन्ताराम गृह संख्या : 171 उम्र : 36 लिंग : महिला	फोटो उपलब्ध
434	NAE0600056	निर्वाचक का नाम : कमलादेवी पति का नाम: पप्पूराम गृह संख्या : 171 उम्र : 36 लिंग : महिला	फोटो उपलब्ध	435	NAE0333328	निर्वाचक का नाम : ऐवन देवी पति का नाम: रमेश कुमार गृह संख्या : 171 उम्र : 35 लिंग : महिला	फोटो उपलब्ध	436	NAE0428656	निर्वाचक का नाम : मदन पिता का नाम: गीगाराम गृह संख्या : 171 उम्र : 33 लिंग : पुरुष	फोटो उपलब्ध
437	NAE1643253	निर्वाचक का नाम : सविता देवी पति का नाम: मदन कुमार गृह संख्या : 171 उम्र : 30 लिंग : महिला	फोटो उपलब्ध	438	NAE1610104	निर्वाचक का नाम : मुकेश कुमार पिता का नाम: साउथ राम गृह संख्या : 171 उम्र : 25 लिंग : पुरुष	फोटो उपलब्ध	439	NAE1643311	निर्वाचक का नाम : अशोक कुमार पिता का नाम: गीगा राम गृह संख्या : 171 उम्र : 25 लिंग : पुरुष	फोटो उपलब्ध
440	NAE1678648	निर्वाचक का नाम : वेनसी राम पिता का नाम: नागजी राम गृह संख्या : 171 उम्र : 25 लिंग : पुरुष	फोटो उपलब्ध	441	RJ/22/172/165311	निर्वाचक का नाम : अमरा पिता का नाम: केसा गृह संख्या : 173 उम्र : 73 लिंग : पुरुष	फोटो उपलब्ध	442	RJ/22/172/165334	निर्वाचक का नाम : चूनी पति का नाम: अमरा गृह संख्या : 173 उम्र : 71 लिंग : महिला	फोटो उपलब्ध
443	RJ/22/172/165521	निर्वाचक का नाम : फोजा पिता का नाम: अमरा गृह संख्या : 173 उम्र : 55 लिंग : पुरुष	फोटो उपलब्ध	444	RJ/22/172/165522	निर्वाचक का नाम : हवी पति का नाम: फोजा गृह संख्या : 173 उम्र : 54 लिंग : महिला	फोटो उपलब्ध	445	KLC1754357	निर्वाचक का नाम : मेघा राम पिता का नाम: अमरा राम गृह संख्या : 173 उम्र : 49 लिंग : पुरुष	फोटो उपलब्ध
446	KLC2199610	निर्वाचक का नाम : सरमी देवी पति का नाम: मेगाराम गृह संख्या : 173 उम्र : 47 लिंग : महिला	फोटो उपलब्ध	447	KLC1754365	निर्वाचक का नाम : सावला राम पिता का नाम: अमरा राम गृह संख्या : 173 उम्र : 43 लिंग : पुरुष	फोटो उपलब्ध	448	NAE0600049	निर्वाचक का नाम : मूंगीदेवी पति का नाम: सांवलाराम गृह संख्या : 173 उम्र : 34 लिंग : महिला	फोटो उपलब्ध
449	NAE1158567	निर्वाचक का नाम : रमेश राम पिता का नाम: अमरा राम गृह संख्या : 173 उम्र : 29 लिंग : पुरुष	फोटो उपलब्ध	450	NAE1396258	निर्वाचक का नाम : चेता राम पिता का नाम: फौजा राम गृह संख्या : 173 उम्र : 28 लिंग : पुरुष	फोटो उपलब्ध	451	NAE1396282	निर्वाचक का नाम : करना राम पिता का नाम: फौजा राम गृह संख्या : 173 उम्र : 27 लिंग : पुरुष	फोटो उपलब्ध
452	NAE1822196	निर्वाचक का नाम : छगना राम पिता का नाम: मेघा राम गृह संख्या : 173 उम्र : 21 लिंग : पुरुष	फोटो उपलब्ध	453	RJ/22/172/165423	निर्वाचक का नाम : ओखा पिता का नाम: तगा गृह संख्या : 174 उम्र : 55 लिंग : पुरुष	फोटो उपलब्ध	454	RJ/22/172/165335	निर्वाचक का नाम : दरिया पति का नाम: ओखा गृह संख्या : 174 उम्र : 53 लिंग : महिला	फोटो उपलब्ध
455	NAE1398650	निर्वाचक का नाम : केला देवी पति का नाम: राणा राम गृह संख्या : 174 उम्र : 32 लिंग : महिला	फोटो उपलब्ध	456	NAE1045996	निर्वाचक का नाम : जोराराम पिता का नाम: तगाराम गृह संख्या : 174 उम्र : 31 लिंग : पुरुष	फोटो उपलब्ध	457	NAE1046002	निर्वाचक का नाम : राणाराम पिता का नाम: ओखाराम गृह संख्या : 174 उम्र : 31 लिंग : पुरुष	फोटो उपलब्ध

458	NAE1397108	निर्वाचक का नाम : समेरा राम पिता का नाम: ओखा राम गृह संख्या : 174 उम्र : 29 लिंग : पुरुष	फोटो उपलब्ध	459	RJ/22/172/165236	निर्वाचक का नाम : जबरा पिता का नाम: नागजी गृह संख्या : 175 उम्र : 60 लिंग : पुरुष	फोटो उपलब्ध	460	RJ/22/172/165345	निर्वाचक का नाम : बीबा पिता का नाम: जबरा गृह संख्या : 175 उम्र : 55 लिंग : महिला	फोटो उपलब्ध
461	RJ/22/172/165242	निर्वाचक का नाम : भवा पिता का नाम: नागजी गृह संख्या : 175 उम्र : 55 लिंग : पुरुष	फोटो उपलब्ध	462	KLC1353028	निर्वाचक का नाम : हवी पिता का नाम: भवा गृह संख्या : 175 उम्र : 53 लिंग : महिला	फोटो उपलब्ध	463	KLC1451210	निर्वाचक का नाम : गोरा पिता का नाम: नागजी गृह संख्या : 175 उम्र : 49 लिंग : पुरुष	फोटो उपलब्ध
464	KLC1754373	निर्वाचक का नाम : चम्पा पिता का नाम: गोरा राम गृह संख्या : 175 उम्र : 47 लिंग : महिला	फोटो उपलब्ध	465	KLC2201168	निर्वाचक का नाम : जैसा राम पिता का नाम: नागजी गृह संख्या : 175 उम्र : 46 लिंग : पुरुष	फोटो उपलब्ध	466	KLC1754381	निर्वाचक का नाम : बाबू राम पिता का नाम: नाग जी गृह संख्या : 175 उम्र : 43 लिंग : पुरुष	फोटो उपलब्ध
467	NAE2010890	निर्वाचक का नाम : पार्वती देवी पिता का नाम: बालु राम गृह संख्या : 175 उम्र : 41 लिंग : महिला	फोटो उपलब्ध	468	NAE1618354	निर्वाचक का नाम : चौथा राम पिता का नाम: नांग जी गृह संख्या : 175 उम्र : 40 लिंग : पुरुष	फोटो उपलब्ध	469	NAE0368118	निर्वाचक का नाम : घेवारा पिता का नाम: जबराराम गृह संख्या : 175 उम्र : 37 लिंग : पुरुष	फोटो उपलब्ध
470	NAE0921239	निर्वाचक का नाम : राधा देवी पिता का नाम: जैसराम गृह संख्या : 175 उम्र : 35 लिंग : महिला	फोटो उपलब्ध	471	NAE0998757	निर्वाचक का नाम : दरिया देवी पिता का नाम: घेवारा गृह संख्या : 175 उम्र : 30 लिंग : महिला	फोटो उपलब्ध	472	NAE1642735	निर्वाचक का नाम : बेसरराम पिता का नाम: भवराम् गृह संख्या : 175 उम्र : 29 लिंग : पुरुष	फोटो उपलब्ध
473	NAE1530872	निर्वाचक का नाम : महेन्द्र कुमार पिता का नाम: जबरा राम गृह संख्या : 175 उम्र : 27 लिंग : पुरुष	फोटो उपलब्ध	474	NAE2010635	निर्वाचक का नाम : ढफी देवी पिता का नाम: महेन्द्र कुमार गृह संख्या : 175 उम्र : 26 लिंग : महिला	फोटो उपलब्ध	475	NAE1643196	निर्वाचक का नाम : वीरराम पिता का नाम: भवराम् गृह संख्या : 175 उम्र : 25 लिंग : पुरुष	फोटो उपलब्ध
476	NAE2009801	निर्वाचक का नाम : संतु देवी पिता का नाम: बेसरराम गृह संख्या : 175 उम्र : 25 लिंग : महिला	फोटो उपलब्ध	477	NAE2011039	निर्वाचक का नाम : लूणी देवी पिता का नाम: वीरराम गृह संख्या : 175 उम्र : 25 लिंग : महिला	फोटो उपलब्ध	478	NAE2035681	निर्वाचक का नाम : गोविंदा पिता का नाम: भवा राम गृह संख्या : 175 उम्र : 23 लिंग : पुरुष	फोटो उपलब्ध
479	NAE1127562	निर्वाचक का नाम : नरपत कुमार पिता का नाम: पुरूषोत्तम गृह संख्या : 176 उम्र : 36 लिंग : पुरुष	फोटो उपलब्ध	480	NAE0999060	निर्वाचक का नाम : अनिल कुमार पिता का नाम: पुरूषोत्तम गृह संख्या : 176 उम्र : 30 लिंग : पुरुष	फोटो उपलब्ध	481	RJ/22/172/165399	निर्वाचक का नाम : भंवरा पिता का नाम: हीमता गृह संख्या : 177 उम्र : 67 लिंग : पुरुष	फोटो उपलब्ध
482	RJ/22/172/165441	निर्वाचक का नाम : देशू पिता का नाम: भंवरा गृह संख्या : 177 उम्र : 65 लिंग : महिला	फोटो उपलब्ध	483	KLC1451194	निर्वाचक का नाम : बलवन्ता पिता का नाम: हीमता गृह संख्या : 177 उम्र : 59 लिंग : पुरुष	फोटो उपलब्ध	484	KLC1451459	निर्वाचक का नाम : सूकी पिता का नाम: बलवन्तराम गृह संख्या : 177 उम्र : 50 लिंग : महिला	फोटो उपलब्ध
485	NAE0466318	निर्वाचक का नाम : सुरेश कुमार भँवरराम पुरोहित पुरोहित पिता का नाम: भवंराराम गृह संख्या : 177 उम्र : 34 लिंग : पुरुष	फोटो उपलब्ध	486	RJ/22/172/165402	निर्वाचक का नाम : जेरूपा पिता का नाम: खेता गृह संख्या : 178 उम्र : 97 लिंग : पुरुष	फोटो उपलब्ध	487	RJ/22/172/165278	निर्वाचक का नाम : समू पिता का नाम: जेरूपा गृह संख्या : 178 उम्र : 92 लिंग : महिला	फोटो उपलब्ध

488	RJ/22/172/165433	निर्वाचक का नाम : गीगा पिता का नाम: जैरूपा गृह संख्या : 178 उम्र : 55 लिंग : पुरुष	फोटो उपलब्ध	489	RJ/22/172/165434	निर्वाचक का नाम : भारमल पिता का नाम: जैरूपा गृह संख्या : 178 उम्र : 54 लिंग : पुरुष	फोटो उपलब्ध	490	KLC2112779	निर्वाचक का नाम : पारु पति का नाम: भारमल गृह संख्या : 178 उम्र : 45 लिंग : महिला	फोटो उपलब्ध
491	KLC2112746	निर्वाचक का नाम : फगलुराम पिता का नाम: जेरूपाराम गृह संख्या : 178 उम्र : 44 लिंग : पुरुष	फोटो उपलब्ध	492	RJ/22/172/165273	निर्वाचक का नाम : रतना पिता का नाम: खेता गृह संख्या : 179 उम्र : 67 लिंग : पुरुष	फोटो उपलब्ध	493	RJ/22/172/165277	निर्वाचक का नाम : हुआ पति का नाम: रतना गृह संख्या : 179 उम्र : 65 लिंग : महिला	फोटो उपलब्ध
494	NAE1127315	निर्वाचक का नाम : झालाराम पिता का नाम: रतनाराम गृह संख्या : 179 उम्र : 33 लिंग : पुरुष	फोटो उपलब्ध	495	NAE1158542	निर्वाचक का नाम : मौरो देवी पति का नाम: झालाराम गृह संख्या : 179 उम्र : 30 लिंग : महिला	फोटो उपलब्ध	496	RJ/22/172/165226	निर्वाचक का नाम : हडमता पिता का नाम: लुम्बा गृह संख्या : 180 उम्र : 64 लिंग : पुरुष	फोटो उपलब्ध
497	RJ/22/172/165156	निर्वाचक का नाम : सुकी पति का नाम: हडमता गृह संख्या : 180 उम्र : 60 लिंग : महिला	फोटो उपलब्ध	498	KLC1565035	निर्वाचक का नाम : धनराज पिता का नाम: हडमता राम गृह संख्या : 180 उम्र : 41 लिंग : पुरुष	फोटो उपलब्ध	499	NAE0291310	निर्वाचक का नाम : इन्द्रा देवी पति का नाम: धनराज गृह संख्या : 180 उम्र : 38 लिंग : महिला	फोटो उपलब्ध
500	NAE0291484	निर्वाचक का नाम : उत्तम चन्द पिता का नाम: हडमता राम गृह संख्या : 180 उम्र : 37 लिंग : पुरुष	फोटो उपलब्ध	501	NAE0998955	निर्वाचक का नाम : गोमती देवी पति का नाम: उत्तमचन्द गृह संख्या : 180 उम्र : 33 लिंग : महिला	फोटो उपलब्ध	502	NAE0998732	निर्वाचक का नाम : गणेशाराम पिता का नाम: लुम्बाराम गृह संख्या : 181 उम्र : 59 लिंग : पुरुष	फोटो उपलब्ध
503	RJ/22/172/166026	निर्वाचक का नाम : नारंगी पति का नाम: समेलाराम गृह संख्या : 181 उम्र : 48 लिंग : महिला	फोटो उपलब्ध	504	NAE0998724	निर्वाचक का नाम : हिन्दूराम पिता का नाम: समेलाराम गृह संख्या : 181 उम्र : 36 लिंग : पुरुष	फोटो उपलब्ध	505	NAE0333666	निर्वाचक का नाम : कालूराम पिता का नाम: समेलाराम गृह संख्या : 181 उम्र : 34 लिंग : पुरुष	फोटो उपलब्ध
506	NAE0812487	निर्वाचक का नाम : रमी देवी पति का नाम: हिन्दूराम गृह संख्या : 181 उम्र : 32 लिंग : महिला	फोटो उपलब्ध	507	NAE1131531	निर्वाचक का नाम : वालेश कुमार पिता का नाम: समेलाराम गृह संख्या : 181 उम्र : 29 लिंग : पुरुष	फोटो उपलब्ध	508	NAE1404417	निर्वाचक का नाम : पंखी देवी पति का नाम: कालू राम गृह संख्या : 181 उम्र : 28 लिंग : महिला	फोटो उपलब्ध
509	NAE1819358	निर्वाचक का नाम : जनता देवी पति का नाम: वालेश कुमार गृह संख्या : 181 उम्र : 24 लिंग : महिला	फोटो उपलब्ध	510	NAE0466326	निर्वाचक का नाम : दीना राम पिता का नाम: गणेशाराम गृह संख्या : 182 उम्र : 28 लिंग : पुरुष	फोटो उपलब्ध	511	RJ/22/172/165123	निर्वाचक का नाम : गंगा पति का नाम: लूम्बा गृह संख्या : 183 उम्र : 97 लिंग : महिला	फोटो उपलब्ध
512	RJ/22/172/165477	निर्वाचक का नाम : चेला पिता का नाम: लूम्बा गृह संख्या : 183 उम्र : 59 लिंग : पुरुष	फोटो उपलब्ध	513	KLC1451434	निर्वाचक का नाम : कमला देवी पति का नाम: चेलाराम गृह संख्या : 183 उम्र : 50 लिंग : महिला	फोटो उपलब्ध	514	NAE1127117	निर्वाचक का नाम : अरवन कुमार पिता का नाम: चेलाराम गृह संख्या : 183 उम्र : 30 लिंग : पुरुष	फोटो उपलब्ध
515	NAE1221100	निर्वाचक का नाम : नापा राम पिता का नाम: बगदाराम गृह संख्या : 183 उम्र : 28 लिंग : पुरुष	फोटो उपलब्ध	516	NAE1221092	निर्वाचक का नाम : निरमा देवी पिता का नाम: दिनाराम गृह संख्या : 183 उम्र : 27 लिंग : महिला	फोटो उपलब्ध	517	NAE1819846	निर्वाचक का नाम : राजेश कुमार पिता का नाम: चेला राम गृह संख्या : 183 उम्र : 26 लिंग : पुरुष	फोटो उपलब्ध

विधान सभा क्षेत्र की संख्या व नाम : 143-भीनमाल
अनुभाग की संख्या व नाम : 6-गांव की मुख्य आबादी,कूडाधवेचा

518

NAE1822204

निर्वाचक का नाम : सूरज कुमारी
पति का नाम: अरवन कुमार
गृह संख्या : 183
उम्र : 25 लिंग : महिला

फोटो उपलब्ध

519	NAE1531771	निर्वाचक का नाम : अनिता देवी पति का नाम: विक्रम कुमार गृह संख्या : 133 उम्र : 27 लिंग : महिला	फोटो उपलब्ध	520	NAE1530500	निर्वाचक का नाम : कृष्ण कुमार पिता का नाम: वसना राम गृह संख्या : 133 उम्र : 25 लिंग : पुरुष	फोटो उपलब्ध	521	NAE1531326	निर्वाचक का नाम : महेन्द्र कुमार पिता का नाम: मसरा राम गृह संख्या : 137 उम्र : 25 लिंग : पुरुष	फोटो उपलब्ध
522	NAE1679018	निर्वाचक का नाम : हितेश कुमार पिता का नाम: रूपा राम गृह संख्या : 137 उम्र : 23 लिंग : पुरुष	फोटो उपलब्ध	523	RJ/22/172/165403	निर्वाचक का नाम : भला पिता का नाम: भगवाना गृह संख्या : 184 उम्र : 77 लिंग : पुरुष	फोटो उपलब्ध	524	RJ/22/172/165276	निर्वाचक का नाम : देवू पति का नाम: भला गृह संख्या : 184 उम्र : 75 लिंग : महिला	फोटो उपलब्ध
525	RJ/22/172/165435	निर्वाचक का नाम : जौधा पिता का नाम: भला गृह संख्या : 184 उम्र : 55 लिंग : पुरुष	फोटो उपलब्ध	526	KLC2112761	निर्वाचक का नाम : सुबदी पति का नाम: जौधा राम गृह संख्या : 184 उम्र : 47 लिंग : महिला	फोटो उपलब्ध	527	NAE1719178	निर्वाचक का नाम : रुपा राम पिता का नाम: जौधा राम गृह संख्या : 184 उम्र : 23 लिंग : पुरुष	फोटो उपलब्ध
528	RJ/22/172/165350	निर्वाचक का नाम : गीगा राम पिता का नाम: प्रतापा राम गृह संख्या : 185 उम्र : 73 लिंग : पुरुष	फोटो उपलब्ध	529	RJ/22/172/166016	निर्वाचक का नाम : सती पति का नाम: गीगा राम गृह संख्या : 185 उम्र : 71 लिंग : महिला	फोटो उपलब्ध	530	KLC2030328	निर्वाचक का नाम : जगाराम पिता का नाम: गीगा राम गृह संख्या : 185 उम्र : 49 लिंग : पुरुष	फोटो उपलब्ध
531	KLC2112753	निर्वाचक का नाम : गमाराम पिता का नाम: गीगाराम गृह संख्या : 185 उम्र : 44 लिंग : पुरुष	फोटो उपलब्ध	532	KLC2030336	निर्वाचक का नाम : सोरभ पति का नाम: जगा राम गृह संख्या : 185 उम्र : 43 लिंग : महिला	फोटो उपलब्ध	533	KLC2197689	निर्वाचक का नाम : मफाराम पिता का नाम: गीगाराम गृह संख्या : 185 उम्र : 43 लिंग : पुरुष	फोटो उपलब्ध
534	NAE0788596	निर्वाचक का नाम : वर्षा देवी पति का नाम: गमा राम गृह संख्या : 185 उम्र : 37 लिंग : महिला	फोटो उपलब्ध	535	NAE0999045	निर्वाचक का नाम : मोडाराम पिता का नाम: गीगाराम गृह संख्या : 185 उम्र : 33 लिंग : पुरुष	फोटो उपलब्ध	536	NAE0812495	निर्वाचक का नाम : गोमती देवी पति का नाम: मफाराम गृह संख्या : 185 उम्र : 32 लिंग : महिला	फोटो उपलब्ध
537	NAE0812503	निर्वाचक का नाम : सूरज देवी पति का नाम: मोडाराम गृह संख्या : 185 उम्र : 32 लिंग : महिला	फोटो उपलब्ध	538	NAE2199321	निर्वाचक का नाम : पुखराज पिता का नाम: जगा राम गृह संख्या : 185 उम्र : 21 लिंग : पुरुष	फोटो उपलब्ध	539	RJ/22/172/165296	निर्वाचक का नाम : लाखाराम पिता का नाम: प्रतापा राम गृह संख्या : 186 उम्र : 60 लिंग : पुरुष	फोटो उपलब्ध
540	RJ/22/172/165530	निर्वाचक का नाम : छगन पति का नाम: परखा गृह संख्या : 187 उम्र : 88 लिंग : महिला	फोटो उपलब्ध	541	KLC2030344	निर्वाचक का नाम : अणदा पिता का नाम: परखा गृह संख्या : 187 उम्र : 60 लिंग : पुरुष	फोटो उपलब्ध	542	RJ/22/172/165312	निर्वाचक का नाम : जैसा पिता का नाम: परखा गृह संख्या : 187 उम्र : 57 लिंग : पुरुष	फोटो उपलब्ध
543	KLC2201911	निर्वाचक का नाम : दरिया पति का नाम: जैसाराम गृह संख्या : 187 उम्र : 50 लिंग : महिला	फोटो उपलब्ध	544	KLC2201952	निर्वाचक का नाम : जबराम पिता का नाम: परखा राम गृह संख्या : 187 उम्र : 50 लिंग : पुरुष	फोटो उपलब्ध	545	KLC2030351	निर्वाचक का नाम : मंजू कुमारी पति का नाम: अणदाराम गृह संख्या : 187 उम्र : 49 लिंग : महिला	फोटो उपलब्ध
546	KLC2201937	निर्वाचक का नाम : रखमो देवी पति का नाम: जबराराम गृह संख्या : 187 उम्र : 45 लिंग : महिला	फोटो उपलब्ध	547	NAE1404474	निर्वाचक का नाम : सेता राम पिता का नाम: परखा राम गृह संख्या : 187 उम्र : 36 लिंग : पुरुष	फोटो उपलब्ध	548	NAE1405034	निर्वाचक का नाम : दाडमीदेवी पति का नाम: सेता राम गृह संख्या : 187 उम्र : 31 लिंग : महिला	फोटो उपलब्ध

549	NAE1719384	निर्वाचक का नाम : सुरेश कुमार पिता का नाम: जैसा राम गृह संख्या : 187 उम्र : 30 लिंग : पुरुष	फोटो उपलब्ध	550	NAE2146264	निर्वाचक का नाम : ललिता कुमारी पिता का नाम: अनदा राम गृह संख्या : 187 उम्र : 24 लिंग : महिला	फोटो उपलब्ध	551	NAE1770080	निर्वाचक का नाम : महेंद्र कुमार पिता का नाम: जैसा राम गृह संख्या : 187 उम्र : 22 लिंग : पुरुष	फोटो उपलब्ध
552	NAE1819838	निर्वाचक का नाम : डिंपल कुमारी पिता का नाम: जबराम गृह संख्या : 187 उम्र : 21 लिंग : महिला	फोटो उपलब्ध	553	NAE2146363	निर्वाचक का नाम : भरत कुमार पिता का नाम: अनदा राम गृह संख्या : 187 उम्र : 21 लिंग : पुरुष	फोटो उपलब्ध	554	NAE2249894	निर्वाचक का नाम : मनीषा कुमारी पिता का नाम: जैसा राम गृह संख्या : 187 उम्र : 19 लिंग : महिला	फोटो उपलब्ध
555	NAE2249902	निर्वाचक का नाम : दिलीप कुमार पिता का नाम: जबराम गृह संख्या : 187 उम्र : 19 लिंग : पुरुष	फोटो उपलब्ध	556	RJ/22/172/165129	निर्वाचक का नाम : गणेशा पिता का नाम: वगगा गृह संख्या : 189 उम्र : 80 लिंग : पुरुष	फोटो उपलब्ध	557	RJ/22/172/165478	निर्वाचक का नाम : पारू पति का नाम: गणेशा गृह संख्या : 189 उम्र : 78 लिंग : महिला	फोटो उपलब्ध
558	KLC1565043	निर्वाचक का नाम : हडमता राम पिता का नाम: गणेशा राम गृह संख्या : 189 उम्र : 47 लिंग : पुरुष	फोटो उपलब्ध	559	KLC1565050	निर्वाचक का नाम : रदू पति का नाम: हडमता राम गृह संख्या : 189 उम्र : 46 लिंग : महिला	फोटो उपलब्ध	560	KLC2030369	निर्वाचक का नाम : हराराम पिता का नाम: गणेशाराम गृह संख्या : 189 उम्र : 43 लिंग : पुरुष	फोटो उपलब्ध
561	KLC2198620	निर्वाचक का नाम : मंजुदेवी पति का नाम: हराराम गृह संख्या : 189 उम्र : 38 लिंग : महिला	फोटो उपलब्ध	562	NAE2155059	निर्वाचक का नाम : अशोक कुमार पिता का नाम: हडमता राम गृह संख्या : 189 उम्र : 19 लिंग : पुरुष	फोटो उपलब्ध	563	RJ/22/172/165479	निर्वाचक का नाम : चदणो पति का नाम: जैठा गृह संख्या : 190 उम्र : 80 लिंग : महिला	फोटो उपलब्ध
564	KLC1565068	निर्वाचक का नाम : प्रभू राम पिता का नाम: जैठा राम गृह संख्या : 190 उम्र : 44 लिंग : पुरुष	फोटो उपलब्ध	565	KLC1565076	निर्वाचक का नाम : रमकू पति का नाम: प्रभू राम गृह संख्या : 190 उम्र : 43 लिंग : महिला	फोटो उपलब्ध	566	KLC2199198	निर्वाचक का नाम : जामताराम पिता का नाम: जैठाराम गृह संख्या : 190 उम्र : 36 लिंग : पुरुष	फोटो उपलब्ध
567	NAE1046069	निर्वाचक का नाम : नावी देवी पति का नाम: जामताराम गृह संख्या : 190 उम्र : 34 लिंग : महिला	फोटो उपलब्ध	568	NAE0998963	निर्वाचक का नाम : वसताराम पिता का नाम: जैठाराम गृह संख्या : 190 उम्र : 33 लिंग : पुरुष	फोटो उपलब्ध	569	NAE2035798	निर्वाचक का नाम : सोरम देवी पति का नाम: वसताराम गृह संख्या : 190 उम्र : 22 लिंग : महिला	फोटो उपलब्ध
570	RJ/22/172/165339	निर्वाचक का नाम : जोइता पिता का नाम: खीमा गृह संख्या : 191 उम्र : 87 लिंग : पुरुष	फोटो उपलब्ध	571	RJ/22/172/165332	निर्वाचक का नाम : लसू पति का नाम: जोइता गृह संख्या : 191 उम्र : 85 लिंग : महिला	फोटो उपलब्ध	572	NAE0021188	निर्वाचक का नाम : भमरी पति का नाम: भेरा गृह संख्या : 191 उम्र : 65 लिंग : महिला	फोटो उपलब्ध
573	NAE0370924	निर्वाचक का नाम : बाबू पिता का नाम: जोइता गृह संख्या : 191 उम्र : 63 लिंग : पुरुष	फोटो उपलब्ध	574	RJ/22/172/166011	निर्वाचक का नाम : दरिया पति का नाम: बाबू गृह संख्या : 191 उम्र : 60 लिंग : महिला	फोटो उपलब्ध	575	RJ/22/172/165529	निर्वाचक का नाम : संग्रामा पिता का नाम: जोइता गृह संख्या : 191 उम्र : 52 लिंग : पुरुष	फोटो उपलब्ध
576	RJ/22/172/166013	निर्वाचक का नाम : बलवन्ताराम पुरोहित पिता का नाम: जोइताराम गृह संख्या : 191 उम्र : 49 लिंग : पुरुष	फोटो उपलब्ध	577	NAE0370932	निर्वाचक का नाम : गोमती पति का नाम: संग्राम राम गृह संख्या : 191 उम्र : 48 लिंग : महिला	फोटो उपलब्ध	578	KLC1754407	निर्वाचक का नाम : अन्द्र पति का नाम: बलवन्ता राम गृह संख्या : 191 उम्र : 47 लिंग : महिला	फोटो उपलब्ध

579	KLC1754415	निर्वाचक का नाम : मोहन लाल पिता का नाम: जोड़ता राम गृह संख्या : 191 उम्र : 46 लिंग : पुरुष	फोटो उपलब्ध	580	KLC1754423	निर्वाचक का नाम : मन्जु पति का नाम: मोहन लाल गृह संख्या : 191 उम्र : 44 लिंग : महिला	फोटो उपलब्ध	581	NAE0021204	निर्वाचक का नाम : प्रहलाद पिता का नाम: जोड़ता राम गृह संख्या : 191 उम्र : 43 लिंग : पुरुष	फोटो उपलब्ध
582	NAE0021196	निर्वाचक का नाम : कमला देवी पति का नाम: पहलादराम गृह संख्या : 191 उम्र : 43 लिंग : महिला	फोटो उपलब्ध	583	NAE0998872	निर्वाचक का नाम : वसनाराम पिता का नाम: लाखाराम गृह संख्या : 191 उम्र : 32 लिंग : पुरुष	फोटो उपलब्ध	584	NAE2194710	निर्वाचक का नाम : कौशल्या देवी पति का नाम: वसना राम गृह संख्या : 191 उम्र : 31 लिंग : महिला	फोटो उपलब्ध
585	RJ/22/172/165271	निर्वाचक का नाम : पांचा पिता का नाम: जोड़ता गृह संख्या : 192 उम्र : 70 लिंग : पुरुष	फोटो उपलब्ध	586	RJ/22/172/165333	निर्वाचक का नाम : मथरा पति का नाम: पांचा गृह संख्या : 192 उम्र : 68 लिंग : महिला	फोटो उपलब्ध	587	NAE0021212	निर्वाचक का नाम : रमेश कुमार पिता का नाम: पांचाराम गृह संख्या : 192 उम्र : 42 लिंग : पुरुष	फोटो उपलब्ध
588	NAE0370940	निर्वाचक का नाम : सुरेश कुमार पिता का नाम: पांचाराम गृह संख्या : 192 उम्र : 38 लिंग : पुरुष	फोटो उपलब्ध	589	NAE0370957	निर्वाचक का नाम : सोरम देवी पति का नाम: रमेश कुमार गृह संख्या : 192 उम्र : 38 लिंग : महिला	फोटो उपलब्ध	590	NAE0812289	निर्वाचक का नाम : मापी देवी पति का नाम: सुरेश कुमार गृह संख्या : 192 उम्र : 36 लिंग : महिला	फोटो उपलब्ध
591	NAE1127182	निर्वाचक का नाम : सुपर पुरोहित पिता का नाम: पांचाराम गृह संख्या : 192 उम्र : 34 लिंग : पुरुष	फोटो उपलब्ध	592	NAE1158435	निर्वाचक का नाम : बरकुमार पिता का नाम: पचरे गृह संख्या : 192 उम्र : 31 लिंग : पुरुष	फोटो उपलब्ध	593	NAE1678705	निर्वाचक का नाम : भावेश कुमार पुरोहित पिता का नाम: पान्साजी पुरोहित गृह संख्या : 192 उम्र : 31 लिंग : पुरुष	फोटो उपलब्ध
594	NAE1127174	निर्वाचक का नाम : मीना देवी पति का नाम: सुपर पुरोहित गृह संख्या : 192 उम्र : 30 लिंग : महिला	फोटो उपलब्ध	595	RJ/22/172/165458	निर्वाचक का नाम : गंगा पति का नाम: कस्तुरा गृह संख्या : 193 उम्र : 80 लिंग : महिला	फोटो उपलब्ध	596	RJ/22/172/165297	निर्वाचक का नाम : उत्तम पिता का नाम: कस्तुरा गृह संख्या : 193 उम्र : 58 लिंग : पुरुष	फोटो उपलब्ध
597	KLC2201903	निर्वाचक का नाम : सकी पति का नाम: उत्तम गृह संख्या : 193 उम्र : 57 लिंग : महिला	फोटो उपलब्ध	598	NAE0021881	निर्वाचक का नाम : हीरा लाल पिता का नाम: कस्तुराराम गृह संख्या : 193 उम्र : 42 लिंग : पुरुष	फोटो उपलब्ध	599	NAE0370965	निर्वाचक का नाम : सुखी देवी पति का नाम: हीराराम गृह संख्या : 193 उम्र : 36 लिंग : महिला	फोटो उपलब्ध
600	NAE0999052	निर्वाचक का नाम : श्रवण कुमार पिता का नाम: उतमराम गृह संख्या : 193 उम्र : 31 लिंग : पुरुष	फोटो उपलब्ध	601	NAE1398692	निर्वाचक का नाम : जसराज पिता का नाम: उतम राम गृह संख्या : 193 उम्र : 28 लिंग : पुरुष	फोटो उपलब्ध	602	NAE2102325	निर्वाचक का नाम : ममता पुरोहित पति का नाम: जसराज पुरोहित गृह संख्या : 193 उम्र : 28 लिंग : महिला	फोटो उपलब्ध
603	NAE1396472	निर्वाचक का नाम : मंजू देवी पति का नाम: श्रवण कुमार गृह संख्या : 193 उम्र : 27 लिंग : महिला	फोटो उपलब्ध	604	NAE2249258	निर्वाचक का नाम : निम्बा राम पिता का नाम: उत्तम राम गृह संख्या : 193 उम्र : 19 लिंग : पुरुष	फोटो उपलब्ध	605	KLC1565084	निर्वाचक का नाम : भीमराज पुरोहित पिता का नाम: दानाराम गृह संख्या : 194 उम्र : 80 लिंग : पुरुष	फोटो उपलब्ध
606	RJ/22/172/165346	निर्वाचक का नाम : रमकू देवी पति का नाम: भीमराज पुरोहित गृह संख्या : 194 उम्र : 77 लिंग : महिला	फोटो उपलब्ध	607	RJ/22/172/165507	निर्वाचक का नाम : जैसाराम पुरोहित पिता का नाम: भीमराज पुरोहित गृह संख्या : 194 उम्र : 49 लिंग : पुरुष	फोटो उपलब्ध	608	KLC2198828	निर्वाचक का नाम : गुमानमल पिता का नाम: भीमराज गृह संख्या : 194 उम्र : 45 लिंग : पुरुष	फोटो उपलब्ध

609	KLC2198539	निर्वाचक का नाम : कैलाश कुमार पुरोहित पिता का नाम: भीमराज पुरोहित गृह संख्या : 194 उम्र : 43 लिंग : पुरुष	फोटो उपलब्ध	610	KLC1565092	निर्वाचक का नाम : कमला देवी पति का नाम: जैसाराम पुरोहित गृह संख्या : 194 उम्र : 41 लिंग : महिला	फोटो उपलब्ध	611	KLC2198497	निर्वाचक का नाम : रेशमीदेवी पति का नाम: गुमान मल गृह संख्या : 194 उम्र : 37 लिंग : महिला	फोटो उपलब्ध
612	KLC2198521	निर्वाचक का नाम : पवनीदेवी पति का नाम: कैलाश कुमार पुरोहित गृह संख्या : 194 उम्र : 36 लिंग : महिला	फोटो उपलब्ध	613	NAE1775527	निर्वाचक का नाम : अनिता कुमारी पिता का नाम: जैसा राम गृह संख्या : 194 उम्र : 22 लिंग : महिला	फोटो उपलब्ध	614	NAE2010619	निर्वाचक का नाम : राजपुरोहित हितेशकुमार जैसाराम पिता का नाम: जैसाराम गृह संख्या : 194 उम्र : 21 लिंग : पुरुष	फोटो उपलब्ध
615	RJ/22/172/165153	निर्वाचक का नाम : गवरी पति का नाम: खीदगर गृह संख्या : 195 उम्र : 90 लिंग : महिला	फोटो उपलब्ध	616	NAE0788588	निर्वाचक का नाम : भवगर पिता का नाम: खीदगर गृह संख्या : 195 उम्र : 57 लिंग : पुरुष	फोटो उपलब्ध	617	NAE0788612	निर्वाचक का नाम : पंखी पति का नाम: भवगर गृह संख्या : 195 उम्र : 55 लिंग : महिला	फोटो उपलब्ध
618	KLC2112720	निर्वाचक का नाम : चेतन गिरी पिता का नाम: खींदगर गृह संख्या : 195 उम्र : 46 लिंग : पुरुष	फोटो उपलब्ध	619	KLC1565100	निर्वाचक का नाम : देशू पति का नाम: सेतगर गृह संख्या : 195 उम्र : 43 लिंग : महिला	फोटो उपलब्ध	620	KLC2112738	निर्वाचक का नाम : हेतगर पिता का नाम: खिन्दगर गृह संख्या : 195 उम्र : 43 लिंग : पुरुष	फोटो उपलब्ध
621	NAE0812271	निर्वाचक का नाम : ममता देवी पति का नाम: हेतगर गृह संख्या : 195 उम्र : 34 लिंग : महिला	फोटो उपलब्ध	622	NAE1221126	निर्वाचक का नाम : उमेश कुमार पिता का नाम: बलवन्ताराम गृह संख्या : 195 उम्र : 27 लिंग : पुरुष	फोटो उपलब्ध	623	NAE1678580	निर्वाचक का नाम : कस्तुगर पिता का नाम: सेत गर गृह संख्या : 195 उम्र : 23 लिंग : पुरुष	फोटो उपलब्ध
624	NAE1901552	निर्वाचक का नाम : गीता कुमारी पिता का नाम: भव गिरी गृह संख्या : 195 उम्र : 21 लिंग : महिला	फोटो उपलब्ध	625	NAE2194967	निर्वाचक का नाम : प्रवीण गिरी पिता का नाम: चेतन गिरी गृह संख्या : 195 उम्र : 19 लिंग : पुरुष	फोटो उपलब्ध	626	NAE2257285	निर्वाचक का नाम : अशोक गिरी पिता का नाम: चेतन गिरी गृह संख्या : 195 उम्र : 19 लिंग : पुरुष	फोटो उपलब्ध



627	RJ/22/172/165283	निर्वाचक का नाम : मियान पति का नाम: रमजान गृह संख्या : 196 उम्र : 85 लिंग : महिला	फोटो उपलब्ध	628	KLC1565118	निर्वाचक का नाम : हवास खां पिता का नाम: रमजान खां गृह संख्या : 196 उम्र : 73 लिंग : पुरुष	फोटो उपलब्ध	629	KLC1565126	निर्वाचक का नाम : मिसरो पति का नाम: हवास खां गृह संख्या : 196 उम्र : 49 लिंग : महिला	फोटो उपलब्ध
630	KLC1565134	निर्वाचक का नाम : सुमार खां पिता का नाम: रमजान खां गृह संख्या : 196 उम्र : 48 लिंग : पुरुष	फोटो उपलब्ध	631	KLC2112902	निर्वाचक का नाम : नजीर खां पिता का नाम: रमजान खां गृह संख्या : 196 उम्र : 46 लिंग : पुरुष	फोटो उपलब्ध	632	KLC1565142	निर्वाचक का नाम : दाउद खां पिता का नाम: रमजान खां गृह संख्या : 196 उम्र : 45 लिंग : पुरुष	फोटो उपलब्ध
633	NAE1531011	निर्वाचक का नाम : सरीफों बानू पति का नाम: नजीर खां गृह संख्या : 196 उम्र : 43 लिंग : महिला	फोटो उपलब्ध	634	NAE2151256	निर्वाचक का नाम : सबीरो बानो पति का नाम: सुमार खान गृह संख्या : 196 उम्र : 33 लिंग : महिला	फोटो उपलब्ध	635	NAE1531110	निर्वाचक का नाम : हाबु खॉ पिता का नाम: हबास खां गृह संख्या : 196 उम्र : 31 लिंग : पुरुष	फोटो उपलब्ध
636	NAE1679117	निर्वाचक का नाम : खतू बानो पति का नाम: दाउद खान गृह संख्या : 196 उम्र : 30 लिंग : महिला	फोटो उपलब्ध	637	NAE1531201	निर्वाचक का नाम : गनी खॉ पिता का नाम: हबास खां गृह संख्या : 196 उम्र : 27 लिंग : पुरुष	फोटो उपलब्ध	638	NAE1993336	निर्वाचक का नाम : मुस्ताक़ खा पिता का नाम: हबास खान गृह संख्या : 196 उम्र : 20 लिंग : पुरुष	फोटो उपलब्ध
639	NAE2146405	निर्वाचक का नाम : उमेद खान पिता का नाम: नजीर खान गृह संख्या : 196 उम्र : 19 लिंग : पुरुष	फोटो उपलब्ध	640	RJ/22/172/165280	निर्वाचक का नाम : मीरा पति का नाम: खमीसा गृह संख्या : 197 उम्र : 95 लिंग : महिला	फोटो उपलब्ध	641	RJ/22/172/165306	निर्वाचक का नाम : अली खां पिता का नाम: खमीसा गृह संख्या : 197 उम्र : 67 लिंग : पुरुष	फोटो उपलब्ध
642	KLC1565159	निर्वाचक का नाम : झमी पति का नाम: अलीखा गृह संख्या : 197 उम्र : 65 लिंग : महिला	फोटो उपलब्ध	643	NAE0020826	निर्वाचक का नाम : मरीद खां पिता का नाम: अली खां गृह संख्या : 197 उम्र : 42 लिंग : पुरुष	फोटो उपलब्ध	644	NAE0368134	निर्वाचक का नाम : सुजे खां पिता का नाम: अली खां गृह संख्या : 197 उम्र : 35 लिंग : पुरुष	फोटो उपलब्ध
645	NAE0921247	निर्वाचक का नाम : राईसा बानो पति का नाम: मरीज खॉ गृह संख्या : 197 उम्र : 35 लिंग : महिला	फोटो उपलब्ध	646	NAE1719020	निर्वाचक का नाम : कुर्बान खान पिता का नाम: अली खान गृह संख्या : 197 उम्र : 24 लिंग : पुरुष	फोटो उपलब्ध	647	NAE1758267	निर्वाचक का नाम : अशरफ खा पिता का नाम: अली खा गृह संख्या : 197 उम्र : 24 लिंग : पुरुष	फोटो उपलब्ध
648	RJ/22/172/165275	निर्वाचक का नाम : हंसनी पति का नाम: हाजी गृह संख्या : 198 उम्र : 78 लिंग : महिला	फोटो उपलब्ध	649	RJ/22/172/165480	निर्वाचक का नाम : भीखा पिता का नाम: मजना गृह संख्या : 198 उम्र : 67 लिंग : पुरुष	फोटो उपलब्ध	650	RJ/22/172/165274	निर्वाचक का नाम : सुमानी पति का नाम: भीखा गृह संख्या : 198 उम्र : 65 लिंग : महिला	फोटो उपलब्ध
651	KLC1565183	निर्वाचक का नाम : मुहम्मद खां पिता का नाम: हाजी खां गृह संख्या : 198 उम्र : 45 लिंग : पुरुष	फोटो उपलब्ध	652	KLC1565191	निर्वाचक का नाम : रेशमा पति का नाम: मुहम्मद खां गृह संख्या : 198 उम्र : 43 लिंग : महिला	फोटो उपलब्ध	653	NAE0368142	निर्वाचक का नाम : जमाल खां पिता का नाम: भीखो खां गृह संख्या : 198 उम्र : 42 लिंग : पुरुष	फोटो उपलब्ध
654	NAE0368175	निर्वाचक का नाम : लाली बानु पति का नाम: जमाल खां गृह संख्या : 198 उम्र : 38 लिंग : महिला	फोटो उपलब्ध	655	NAE0368159	निर्वाचक का नाम : हेदर खां पिता का नाम: भीख खां गृह संख्या : 198 उम्र : 36 लिंग : पुरुष	फोटो उपलब्ध	656	NAE0368167	निर्वाचक का नाम : सकीना बानु पति का नाम: हेदर खां गृह संख्या : 198 उम्र : 35 लिंग : महिला	फोटो उपलब्ध

विधान सभा क्षेत्र की संख्या व नाम : 143-भीनमाल
अनुभाग की संख्या व नाम : 8-सिन्धीयों की ढाणी,कूडाधवेचा

657	NAE1127224	निर्वाचक का नाम : बरकत खां पिता का नाम: वली खां गृह संख्या : 198 उम्र : 29 लिंग : पुरुष	फोटो उपलब्ध	658	NAE1933795	निर्वाचक का नाम : रोशन पति का नाम: साबिर खान गृह संख्या : 198 उम्र : 26 लिंग : महिला	फोटो उपलब्ध	659	NAE1531037	निर्वाचक का नाम : साबीर खॉ पिता का नाम: मोहमद खॉ गृह संख्या : 198 उम्र : 25 लिंग : पुरुष	फोटो उपलब्ध
660	NAE1901818	निर्वाचक का नाम : ऐली बानू पिता का नाम: मोहम्मद खान गृह संख्या : 198 उम्र : 22 लिंग : महिला	फोटो उपलब्ध	661	NAE2012425	निर्वाचक का नाम : रबीना बानू पति का नाम: बरकत खा गृह संख्या : 198 उम्र : 21 लिंग : महिला	फोटो उपलब्ध	662	RJ/22/172/165309	निर्वाचक का नाम : वलीखा पिता का नाम: खमीसा गृह संख्या : 199 उम्र : 64 लिंग : पुरुष	फोटो उपलब्ध
663	RJ/22/172/165482	निर्वाचक का नाम : आरब खां पिता का नाम: खमीसा गृह संख्या : 199 उम्र : 60 लिंग : पुरुष	फोटो उपलब्ध	664	RJ/22/172/166003	निर्वाचक का नाम : विलायती पति का नाम: वलीखां गृह संख्या : 199 उम्र : 49 लिंग : महिला	फोटो उपलब्ध	665	KLC1565209	निर्वाचक का नाम : सरीयत पति का नाम: आरब खां गृह संख्या : 199 उम्र : 46 लिंग : महिला	फोटो उपलब्ध
666	KLC1565217	निर्वाचक का नाम : हनीफ खां पिता का नाम: खमीसा गृह संख्या : 199 उम्र : 44 लिंग : पुरुष	फोटो उपलब्ध	667	NAE0368183	निर्वाचक का नाम : धापु पति का नाम: हनीफ खां गृह संख्या : 199 उम्र : 37 लिंग : महिला	फोटो उपलब्ध	668	NAE0999003	निर्वाचक का नाम : सुमार खान पिता का नाम: वली खान गृह संख्या : 199 उम्र : 30 लिंग : पुरुष	फोटो उपलब्ध
669	NAE1732874	निर्वाचक का नाम : मालकी बानू पति का नाम: चिने खान गृह संख्या : 199 उम्र : 28 लिंग : महिला	फोटो उपलब्ध	670	NAE1733104	निर्वाचक का नाम : चीने खा पिता का नाम: वलीखा गृह संख्या : 199 उम्र : 26 लिंग : पुरुष	फोटो उपलब्ध	671	NAE1732981	निर्वाचक का नाम : कादर खान पिता का नाम: वली खा गृह संख्या : 199 उम्र : 23 लिंग : पुरुष	फोटो उपलब्ध
672	NAE1088384	निर्वाचक का नाम : पार्वती देवी पति का नाम: गोरखाराम गृह संख्या : 200 उम्र : 30 लिंग : महिला	फोटो उपलब्ध								

673	NAE1566942	निर्वाचक का नाम : सीमा देवी पति का नाम: श्रवण कुमार गृह संख्या : 9 उम्र : 27 लिंग : महिला	फोटो उपलब्ध	674	RJ/22/172/166045	निर्वाचक का नाम : माना पिता का नाम: देवा गृह संख्या : 200 उम्र : 77 लिंग : पुरुष	फोटो उपलब्ध	675	NAE0074930	निर्वाचक का नाम : सुकी पति का नाम: माना गृह संख्या : 200 उम्र : 75 लिंग : महिला	फोटो उपलब्ध
676	NAE0020834	निर्वाचक का नाम : सेता राम पिता का नाम: माना राम गृह संख्या : 200 उम्र : 43 लिंग : पुरुष	फोटो उपलब्ध	677	NAE0998906	निर्वाचक का नाम : अर्जुन पिता का नाम: मोनाराम गृह संख्या : 200 उम्र : 43 लिंग : पुरुष	फोटो उपलब्ध	678	NAE0745216	निर्वाचक का नाम : गोरखाराम राजपुरोहित पिता का नाम: मानाराम गृह संख्या : 200 उम्र : 38 लिंग : पुरुष	फोटो उपलब्ध
679	NAE0998914	निर्वाचक का नाम : श्रवण पिता का नाम: मोनाराम गृह संख्या : 200 उम्र : 35 लिंग : पुरुष	फोटो उपलब्ध	680	NAE0998922	निर्वाचक का नाम : भवाराम पिता का नाम: मोनाराम गृह संख्या : 200 उम्र : 33 लिंग : पुरुष	फोटो उपलब्ध	681	RJ/22/172/166012	निर्वाचक का नाम : सांवला पिता का नाम: ज्वारा गृह संख्या : 201 उम्र : 57 लिंग : पुरुष	फोटो उपलब्ध
682	RJ/22/172/166010	निर्वाचक का नाम : देचू पति का नाम: सांवला गृह संख्या : 201 उम्र : 55 लिंग : महिला	फोटो उपलब्ध	683	RJ/22/172/165373	निर्वाचक का नाम : मोबता पिता का नाम: ज्वारा गृह संख्या : 202 उम्र : 68 लिंग : पुरुष	फोटो उपलब्ध	684	RJ/22/172/165358	निर्वाचक का नाम : सुबटी पति का नाम: मोबता गृह संख्या : 202 उम्र : 65 लिंग : महिला	फोटो उपलब्ध
685	NAE0021022	निर्वाचक का नाम : मोडाराम पिता का नाम: मोबता राम गृह संख्या : 202 उम्र : 43 लिंग : पुरुष	फोटो उपलब्ध	686	NAE0021030	निर्वाचक का नाम : गजेन्द्र कुमार पिता का नाम: मोबताराम गृह संख्या : 202 उम्र : 38 लिंग : पुरुष	फोटो उपलब्ध	687	NAE0021055	निर्वाचक का नाम : पारसदेवी पति का नाम: मोडाराम गृह संख्या : 202 उम्र : 37 लिंग : महिला	फोटो उपलब्ध
688	NAE0021048	निर्वाचक का नाम : सौरभदेवी पति का नाम: गजेन्द्र कुमार गृह संख्या : 202 उम्र : 36 लिंग : महिला	फोटो उपलब्ध	689	NAE1221134	निर्वाचक का नाम : ढफी देवी पति का नाम: अर्जुन राम गृह संख्या : 202 उम्र : 29 लिंग : महिला	फोटो उपलब्ध				

विधान सभा क्षेत्र की संख्या व नाम : 143-भीनमाल
घटक I - परिवर्धन सूची 1 (16-12-2025 से 21-02-2026 तक)

690	6	NAE2261600	691	6	NAE2275691
निर्वाचक का नाम : शारदा कुमारी पति का नाम: माधा राम गृह संख्या : म. क्र.649 उम्र : 22 लिंग : महिला			निर्वाचक का नाम : महेन्द्र कुमार पिता का नाम: बाबु राम गृह संख्या : 171 उम्र : 23 लिंग : पुरुष		
					

निर्वाचकों का विवरण :							
A) मतदाताओं की संख्या :							
		नामावली का प्रकार	निर्वाचक नामावली की पहचान :	मतदाताओं की संख्या :			
				पुरुष	महिला	तृतीय लिंग	कुल
I	मूल	मूल नामावली	समस्त पूरकों को समेकित करते हुए विशेष गहन पुनरीक्षण 2026 की मूल नामावली	377	312	0	689
II	घटक I - परिवर्धन सूची	पूरक 1	विशेष गहन पुनरीक्षण - 2026	1	1	0	2
III	घटक II - विलोपन सूची	पूरक 1	विशेष गहन पुनरीक्षण - 2026	0	0	0	0
IV	लिंग में संशोधन के कारण अंतर			0	0	0	0
पुनरीक्षण के बाद इस नामावली में शुद्ध निर्वाचक (I+II-III+IV)				378	313	0	691
B) संशोधनों की संख्या :							
नामावली का प्रकार		निर्वाचक नामावली की पहचान :		संशोधनों की संख्या :			
पूरक 1		विशेष गहन पुनरीक्षण - 2026		0			

निर्वाचक रजिस्ट्रीकरण अधिकारी द्वारा जारी

E2-मृत्यु , S2-स्थानांतरित, R2-दोहरी प्रविष्टि, M2-लापता , Q2-अहर्ता नहीं