

## निर्वाचक नामावली 2026 S20 राजस्थान

विधान सभा क्षेत्र की संख्या, नाम व आरक्षण स्थिति : 143 - भीनमाल (सामान्य)		भाग संख्या : : 244			
संसदीय निर्वाचन क्षेत्र की संख्या, नाम व आरक्षण स्थिति, जिसमें विधान सभा निर्वाचन क्षेत्र स्थित है : 18 - जालोर (सामान्य)					
<b>1. पुनरीक्षण का विवरण</b>					
पुनरीक्षण का वर्ष :	2026	<b>निर्वाचक नामावली की पहचान :</b>			
अर्हता तिथि :	01-01-2026	समस्त पूरकों को समेकित करते हुए विशेष गहन पुनरीक्षण 2026 की मूल नामावली			
पुनरीक्षण का स्वरूप :	विशेष गहन पुनरीक्षण - 2026				
प्रकाशन की तिथि :	21-02-2026				
<b>2. भाग व मतदान क्षेत्र का विवरण :</b>					
भाग में आने वाले अनुभागों की संख्या और नाम :					
1-गठवाड़ा,सेरणा	मुख्य शहर / मुख्य ग्राम		: सेरणा		
2-लुहारों का वास,सेरणा	वार्ड		:		
3-हरिजनों का वास,सेरणा	पोस्ट ऑफिस		: MODRAN एसओ		
4-इन्दिरा कालोनी,सेरणा	पुलिस थाना		: रामसीन		
5-तमाची की चक्की के पास,सेरणा	तहसील		: जसवंतपुरा		
6-सुथारों का वास,सेरणा	जिला		: जालौर		
7-भीलों का वास,सेरणा	पिन कोड		: 343028		
8-मोयलों का वास,सेरणा					
9-राठौड़ों का वास,सेरणा					
10-पायथों का वास,सेरणा					
11-पटवार घर के पास,सेरणा					
12-कान सिंह का बेरा,सेरणा					
<b>3. मतदान केंद्र का विवरण</b>					
मतदान केंद्र की संख्या व नाम :	मतदान केन्द्र की विशेष हैसियत (पुरुष/महिला/सामान्य) :		सामान्य		
244 - सेरणा			0		
मतदान केंद्र का भवन व पता :	इस मतदान क्षेत्र के सहायक (ऑक्जिलियरी) मतदान केन्द्रों की संख्या :				
राजकीय उच्च माध्यमिक विद्यालय, कमरा नं.07, सेरणा					
<b>4. मतदाताओं की संख्या :</b>					
आरंभिक क्रम	अंतिम क्रम	मतदाताओं की संख्या			
संख्या	संख्या	पुरुष	महिला	तृतीय लिंग	कुल
1	1071	569	497	0	1066

निर्वाचक रजिस्ट्रीकरण अधिकारी द्वारा जारी

Nazri Naksha

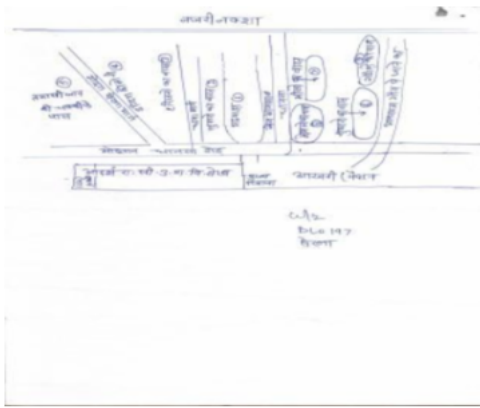

Google Map View

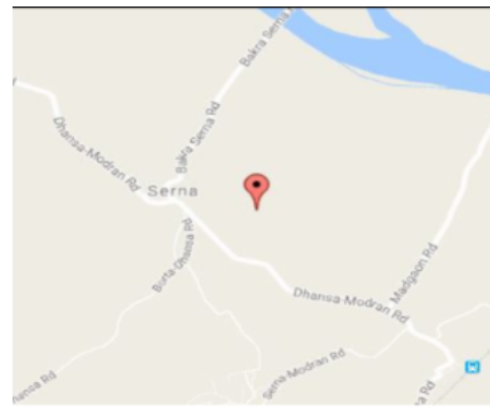

Polling Station Building Front View



Polling Station Front View



Cad View

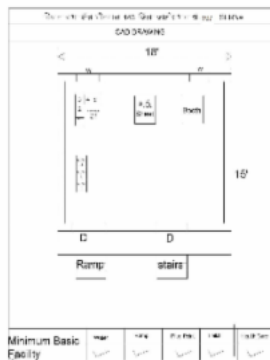

Key MAP View

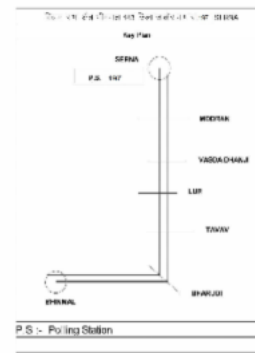

1	NAE2087765	निर्वाचक का नाम : खुशबू बानू पति का नाम: इम्तियाज़ मोहम्मद गृह संख्या : 78 उम्र : 21 लिंग : महिला	फोटो उपलब्ध	2	RJ/22/172/319108	निर्वाचक का नाम : जेटीबाई पति का नाम: हुकमसिंह गृह संख्या : 170 उम्र : 56 लिंग : महिला	फोटो उपलब्ध	3	KLC1615509	निर्वाचक का नाम : विक्रम सिंह पिता का नाम: मकन सिंह गृह संख्या : 170 उम्र : 44 लिंग : पुरुष	फोटो उपलब्ध
4	NAE0451997	निर्वाचक का नाम : पंका कंवर पति का नाम: विक्रम सिंह गृह संख्या : 170 उम्र : 36 लिंग : महिला	फोटो उपलब्ध	5	NAE2212405	निर्वाचक का नाम : मनोहर सिंह पिता का नाम: विक्रम सिंह गृह संख्या : 170 उम्र : 19 लिंग : पुरुष	फोटो उपलब्ध	6	RJ/22/172/318586	निर्वाचक का नाम : छगन पति का नाम: राण सिंह गृह संख्या : 171 उम्र : 73 लिंग : महिला	फोटो उपलब्ध
7	RJ/22/172/318588	निर्वाचक का नाम : गीता पति का नाम: छैल सिंह गृह संख्या : 171 उम्र : 53 लिंग : महिला	फोटो उपलब्ध	8	NAE0077131	निर्वाचक का नाम : बिरबल सिंह पिता का नाम: राण सिंह गृह संख्या : 171 उम्र : 43 लिंग : पुरुष	फोटो उपलब्ध	9	NAE1492685	निर्वाचक का नाम : रेखा कंवर पति का नाम: बिरबल सिंह गृह संख्या : 171 उम्र : 35 लिंग : महिला	फोटो उपलब्ध
10	NAE1439777	निर्वाचक का नाम : जगदीश सिंह पिता का नाम: छैल सिंह गृह संख्या : 171 उम्र : 26 लिंग : पुरुष	फोटो उपलब्ध	11	NAE1822386	निर्वाचक का नाम : ममता कंवर पति का नाम: जितेंद्र सिंह गृह संख्या : 171 उम्र : 25 लिंग : महिला	फोटो उपलब्ध	12	RJ/22/172/318100	निर्वाचक का नाम : मोहन सिंह पिता का नाम: भग सिंह गृह संख्या : 172 उम्र : 67 लिंग : पुरुष	फोटो उपलब्ध
13	RJ/22/172/318101	निर्वाचक का नाम : भंवरी पति का नाम: मोहन सिंह गृह संख्या : 172 उम्र : 61 लिंग : महिला	फोटो उपलब्ध	14	NAE0491092	निर्वाचक का नाम : नरपत सिंह पिता का नाम: मोहन सिंह गृह संख्या : 172 उम्र : 35 लिंग : पुरुष	फोटो उपलब्ध	15	NAE1369321	निर्वाचक का नाम : महेंद्र सिंह पिता का नाम: मोहन सिंह गृह संख्या : 172 उम्र : 29 लिंग : पुरुष	फोटो उपलब्ध
16	NAE1152552	निर्वाचक का नाम : नारायण सिंह पिता का नाम: मोहन सिंह गृह संख्या : 172 उम्र : 28 लिंग : पुरुष	फोटो उपलब्ध	17	NAE1542265	निर्वाचक का नाम : लता कंवर पति का नाम: नरपत सिंह गृह संख्या : 172 उम्र : 27 लिंग : महिला	फोटो उपलब्ध	18	NAE1915081	निर्वाचक का नाम : ज्योति कंवर पति का नाम: महेंद्र सिंह गृह संख्या : 172 उम्र : 23 लिंग : महिला	फोटो उपलब्ध
19	RJ/22/172/318002	निर्वाचक का नाम : दाडमी पति का नाम: भान सिंह गृह संख्या : 173 उम्र : 63 लिंग : महिला	फोटो उपलब्ध	20	RJ/22/172/318230	निर्वाचक का नाम : सभू सिंह पिता का नाम: गुमान सिंह गृह संख्या : 175 उम्र : 63 लिंग : पुरुष	फोटो उपलब्ध	21	RJ/22/172/318520	निर्वाचक का नाम : सोवन सिंह पिता का नाम: गुमान सिंह गृह संख्या : 175 उम्र : 61 लिंग : पुरुष	फोटो उपलब्ध
22	NAE0164111	निर्वाचक का नाम : शंकर सिंह पिता का नाम: गुमान सिंह गृह संख्या : 175 उम्र : 51 लिंग : पुरुष	फोटो उपलब्ध	23	NAE0077446	निर्वाचक का नाम : सागर कंवर पति का नाम: शंभू सिंह गृह संख्या : 175 उम्र : 48 लिंग : महिला	फोटो उपलब्ध	24	KLC1615517	निर्वाचक का नाम : अंबू सिंह पिता का नाम: गुमान सिंह गृह संख्या : 175 उम्र : 44 लिंग : पुरुष	फोटो उपलब्ध
25	NAE2211142	निर्वाचक का नाम : अनेक कंवर पिता का नाम: शंभू सिंह गृह संख्या : 175 उम्र : 21 लिंग : महिला	फोटो उपलब्ध	26	RJ/22/172/318524	निर्वाचक का नाम : सोवन पति का नाम: भव सिंह गृह संख्या : 176 उम्र : 67 लिंग : महिला	फोटो उपलब्ध	27	NAE0415679	निर्वाचक का नाम : गंगा सिंह पिता का नाम: भवसिंह गृह संख्या : 176 उम्र : 39 लिंग : पुरुष	फोटो उपलब्ध
28	NAE0415661	निर्वाचक का नाम : सुर सिंह पिता का नाम: भव सिंह गृह संख्या : 176 उम्र : 33 लिंग : पुरुष	फोटो उपलब्ध	29	NAE0620831	निर्वाचक का नाम : दलपत सिंह पिता का नाम: भव सिंह गृह संख्या : 176 उम्र : 32 लिंग : पुरुष	फोटो उपलब्ध	30	NAE2090652	निर्वाचक का नाम : भारती कंवर पति का नाम: गंगा सिंह गृह संख्या : 176 उम्र : 29 लिंग : महिला	फोटो उपलब्ध

31	NAE1440106	निर्वाचक का नाम : जीतु सिंह पिता का नाम: भव सिंह गृह संख्या : 176 उम्र : 26 लिंग : पुरुष	फोटो उपलब्ध	32	NAE1810621	निर्वाचक का नाम : किजल कंवर पति का नाम: सूर सिंह गृह संख्या : 176 उम्र : 21 लिंग : महिला	फोटो उपलब्ध	33	NAE1957679	निर्वाचक का नाम : सोनलकंवर पति का नाम: दलपतसिंह गृह संख्या : 176 उम्र : 20 लिंग : महिला	फोटो उपलब्ध
34	NAE1997956	निर्वाचक का नाम : पूजा कंवर अन्य: जीतू सिंह गृह संख्या : 176 उम्र : 20 लिंग : पुरुष	फोटो उपलब्ध	35	NAE1937242	निर्वाचक का नाम : दरिया पति का नाम: रण सिंह गृह संख्या : 177 उम्र : 64 लिंग : महिला	फोटो उपलब्ध	36	RJ/22/172/319142	निर्वाचक का नाम : मोड सिंह पिता का नाम: तेज सिंह गृह संख्या : 177 उम्र : 63 लिंग : पुरुष	फोटो उपलब्ध
37	NAE0382549	निर्वाचक का नाम : प्रबत सिंह पिता का नाम: तेज सिंह गृह संख्या : 177 उम्र : 59 लिंग : पुरुष	फोटो उपलब्ध	38	RJ/22/172/318181	निर्वाचक का नाम : गुलाब कंवर पति का नाम: मोड सिंह गृह संख्या : 177 उम्र : 57 लिंग : महिला	फोटो उपलब्ध	39	NAE0382556	निर्वाचक का नाम : संभू सिंह पिता का नाम: तेज सिंह गृह संख्या : 177 उम्र : 56 लिंग : पुरुष	फोटो उपलब्ध
40	NAE0077156	निर्वाचक का नाम : टमीया कंवर पति का नाम: परबत सिंह गृह संख्या : 177 उम्र : 53 लिंग : महिला	फोटो उपलब्ध	41	NAE0696206	निर्वाचक का नाम : एवन कंवर पति का नाम: नकल सिंह गृह संख्या : 177 उम्र : 38 लिंग : महिला	फोटो उपलब्ध	42	NAE0696214	निर्वाचक का नाम : उतम सिंह पिता का नाम: रणसिंह गृह संख्या : 177 उम्र : 36 लिंग : पुरुष	फोटो उपलब्ध
43	NAE1365907	निर्वाचक का नाम : अर्जुन सिंह पिता का नाम: रण सिंह गृह संख्या : 177 उम्र : 34 लिंग : पुरुष	फोटो उपलब्ध	44	NAE1302132	निर्वाचक का नाम : हरि सिंह पिता का नाम: मोड सिंह गृह संख्या : 177 उम्र : 32 लिंग : पुरुष	फोटो उपलब्ध	45	NAE1572171	निर्वाचक का नाम : टमिया कंवर पति का नाम: हरिसिंह गृह संख्या : 177 उम्र : 29 लिंग : महिला	फोटो उपलब्ध
46	NAE1366079	निर्वाचक का नाम : प्रकाश कंवर पति का नाम: अर्जुन सिंह गृह संख्या : 177 उम्र : 28 लिंग : महिला	फोटो उपलब्ध	47	NAE1593268	निर्वाचक का नाम : महेंद्र सिंग पिता का नाम: पर्वत सिंग गृह संख्या : 177 उम्र : 27 लिंग : पुरुष	फोटो उपलब्ध	48	NAE1735299	निर्वाचक का नाम : उम सिंह शंभू सिंह पिता का नाम: शंभू सिंह गृह संख्या : 177 उम्र : 26 लिंग : पुरुष	फोटो उपलब्ध
49	NAE1935956	निर्वाचक का नाम : आरती कुंवर पिता का नाम: शंभू सिंह गृह संख्या : 177 उम्र : 21 लिंग : महिला	फोटो उपलब्ध	50	NAE2210813	निर्वाचक का नाम : श्रवण सिंह पिता का नाम: नकल सिंह गृह संख्या : 177 उम्र : 19 लिंग : पुरुष	फोटो उपलब्ध	51	NAE1628916	निर्वाचक का नाम : सदीक मोहम्मद पिता का नाम: याकूब खां गृह संख्या : 178 उम्र : 71 लिंग : पुरुष	फोटो उपलब्ध
52	KLC2054674	निर्वाचक का नाम : छगन पति का नाम: रसूल मोहम्मद गृह संख्या : 178 उम्र : 63 लिंग : महिला	फोटो उपलब्ध	53	RJ/22/172/318581	निर्वाचक का नाम : जान मोहम्मद पिता का नाम: याकूब खां गृह संख्या : 178 उम्र : 62 लिंग : पुरुष	फोटो उपलब्ध	54	NAE1912922	निर्वाचक का नाम : रसूल मोहम्मद पिता का नाम: याकूब खान गृह संख्या : 178 उम्र : 60 लिंग : पुरुष	फोटो उपलब्ध
55	KLC2054682	निर्वाचक का नाम : उमर खां पिता का नाम: याकूब खां गृह संख्या : 178 उम्र : 59 लिंग : पुरुष	फोटो उपलब्ध	56	RJ/22/172/318053	निर्वाचक का नाम : गुलशन बानू पति का नाम: सदीक मोहम्मद गृह संख्या : 178 उम्र : 59 लिंग : महिला	फोटो उपलब्ध	57	NAE1949692	निर्वाचक का नाम : रशीदा बानो पति का नाम: उमर खां गृह संख्या : 178 उम्र : 51 लिंग : महिला	फोटो उपलब्ध
58	KLC1384304	निर्वाचक का नाम : भवरू खां पिता का नाम: याकूब खां गृह संख्या : 178 उम्र : 49 लिंग : पुरुष	फोटो उपलब्ध	59	NAE0486183	निर्वाचक का नाम : मेरून पति का नाम: जान मोहम्मद गृह संख्या : 178 उम्र : 47 लिंग : महिला	फोटो उपलब्ध	60	NAE0029785	निर्वाचक का नाम : जाकिर हुसैन पिता का नाम: सदीक मोहम्मद गृह संख्या : 178 उम्र : 38 लिंग : पुरुष	फोटो उपलब्ध

61	NAE0190918	निर्वाचक का नाम : सलीम मोहम्मद पिता का नाम: रसूल मोहम्मद गृह संख्या : 178 उम्र : 36 लिंग : पुरुष	फोटो उपलब्ध	62	NAE1698711	निर्वाचक का नाम : अशरफ मोहम्मद पिता का नाम: रसूल मोहम्मद गृह संख्या : 178 उम्र : 33 लिंग : पुरुष	फोटो उपलब्ध	63	NAE0491449	निर्वाचक का नाम : इम्तियाज़ मोहम्मद पिता का नाम: सदीक मोहम्मद गृह संख्या : 178 उम्र : 32 लिंग : पुरुष	फोटो उपलब्ध
64	NAE1034966	निर्वाचक का नाम : सलमा बानू पति का नाम: जाकिर हुसैन गृह संख्या : 178 उम्र : 32 लिंग : महिला	फोटो उपलब्ध	65	NAE1685494	निर्वाचक का नाम : सायना बानो पति का नाम: फ़रीद मोहम्मद गृह संख्या : 178 उम्र : 30 लिंग : महिला	फोटो उपलब्ध	66	NAE1059807	निर्वाचक का नाम : अमीन खान पिता का नाम: सदीक मोहम्मद गृह संख्या : 178 उम्र : 29 लिंग : पुरुष	फोटो उपलब्ध
67	NAE1685510	निर्वाचक का नाम : रुखसाना बानो पति का नाम: अशरफ मोहम्मद गृह संख्या : 178 उम्र : 28 लिंग : महिला	फोटो उपलब्ध	68	NAE1202225	निर्वाचक का नाम : शाहरुख़ खान पिता का नाम: उमर खान गृह संख्या : 178 उम्र : 27 लिंग : पुरुष	फोटो उपलब्ध	69	NAE1439827	निर्वाचक का नाम : अफ़साना बानो पति का नाम: सलीम मोहम्मद गृह संख्या : 178 उम्र : 26 लिंग : महिला	फोटो उपलब्ध
70	NAE1366905	निर्वाचक का नाम : अजहरुदीन खान पिता का नाम: उमर खान गृह संख्या : 178 उम्र : 26 लिंग : पुरुष	फोटो उपलब्ध	71	NAE1774108	निर्वाचक का नाम : इरफ़ान खान पिता का नाम: उमर खान गृह संख्या : 178 उम्र : 22 लिंग : पुरुष	फोटो उपलब्ध	72	NAE0029884	निर्वाचक का नाम : भान सिंह पिता का नाम: भूर सिंह गृह संख्या : 179 उम्र : 55 लिंग : पुरुष	फोटो उपलब्ध
73	NAE0620245	निर्वाचक का नाम : इन्द्रा कंवर पति का नाम: मदन सिंह गृह संख्या : 179 उम्र : 54 लिंग : महिला	फोटो उपलब्ध	74	RJ/22/172/319124	निर्वाचक का नाम : कैलाश पति का नाम: दीप सिंह गृह संख्या : 179 उम्र : 53 लिंग : महिला	फोटो उपलब्ध	75	NAE1202191	निर्वाचक का नाम : उत्तम सिंह पिता का नाम: भूर सिंह गृह संख्या : 179 उम्र : 47 लिंग : पुरुष	फोटो उपलब्ध
76	NAE0619577	निर्वाचक का नाम : मन्जु कंवर पति का नाम: भान सिंह गृह संख्या : 179 उम्र : 42 लिंग : महिला	फोटो उपलब्ध	77	NAE1492693	निर्वाचक का नाम : विष्णु कंवर पति का नाम: उत्तम सिंह गृह संख्या : 179 उम्र : 31 लिंग : महिला	फोटो उपलब्ध	78	NAE1784560	निर्वाचक का नाम : वीर सिंह दीप सिंह पिता का नाम: दीप सिंह गृह संख्या : 179 उम्र : 23 लिंग : पुरुष	फोटो उपलब्ध
79	NAE1935931	निर्वाचक का नाम : शेर सिंह पिता का नाम: भान सिंह गृह संख्या : 179 उम्र : 21 लिंग : पुरुष	फोटो उपलब्ध	80	NAE2236602	निर्वाचक का नाम : मांगू सिंह पिता का नाम: मदन सिंह गृह संख्या : 179 उम्र : 19 लिंग : पुरुष	फोटो उपलब्ध	81	KLC1470608	निर्वाचक का नाम : सेतान सिंह पिता का नाम: समेल सिंह गृह संख्या : 180 उम्र : 61 लिंग : पुरुष	फोटो उपलब्ध
82	KLC2253136	निर्वाचक का नाम : मोहन कंवर पति का नाम: शैतान सिंह गृह संख्या : 180 उम्र : 56 लिंग : महिला	फोटो उपलब्ध	83	NAE1302140	निर्वाचक का नाम : मनोहर सिंह पिता का नाम: शैतान सिंह गृह संख्या : 180 उम्र : 28 लिंग : पुरुष	फोटो उपलब्ध	84	NAE1621267	निर्वाचक का नाम : पदम कंवर पिता का नाम: शैतान सिंह गृह संख्या : 180 उम्र : 26 लिंग : महिला	फोटो उपलब्ध
85	NAE2087013	निर्वाचक का नाम : कान सिंह पिता का नाम: शैतान सिंह गृह संख्या : 180 उम्र : 22 लिंग : पुरुष	फोटो उपलब्ध	86	RJ/22/172/318526	निर्वाचक का नाम : खगीया पिता का नाम: परखा गृह संख्या : 181 उम्र : 75 लिंग : पुरुष	फोटो उपलब्ध	87	RJ/22/172/318591	निर्वाचक का नाम : उदी पति का नाम: खगीया गृह संख्या : 181 उम्र : 71 लिंग : महिला	फोटो उपलब्ध
88	NAE0225102	निर्वाचक का नाम : छोगाराम पिता का नाम: खगीया गृह संख्या : 181 उम्र : 38 लिंग : पुरुष	फोटो उपलब्ध	89	NAE0225128	निर्वाचक का नाम : चटी देवी पति का नाम: छोगाराम गृह संख्या : 181 उम्र : 36 लिंग : महिला	फोटो उपलब्ध	90	NAE0856880	निर्वाचक का नाम : खीमाराम पिता का नाम: खंगारा राम गृह संख्या : 181 उम्र : 35 लिंग : पुरुष	फोटो उपलब्ध

91	NAE0856708	निर्वाचक का नाम : सना देवी पति का नाम: खीमाराम गृह संख्या : 181 उम्र : 33 लिंग : महिला	फोटो उपलब्ध	92	NAE1302157	निर्वाचक का नाम : दिनेश कुमार पिता का नाम: खंगा राम गृह संख्या : 181 उम्र : 28 लिंग : पुरुष	फोटो उपलब्ध	93	NAE1922343	निर्वाचक का नाम : वीरेंद्र कुमार पिता का नाम: छोगा राम गृह संख्या : 181 उम्र : 23 लिंग : पुरुष	फोटो उपलब्ध
94	NAE1922392	निर्वाचक का नाम : गुडिया पिता का नाम: छोगा राम गृह संख्या : 181 उम्र : 23 लिंग : महिला	फोटो उपलब्ध	95	RJ/22/172/318592	निर्वाचक का नाम : हडमताराम पिता का नाम: परखाराम गृह संख्या : 182 उम्र : 63 लिंग : पुरुष	फोटो उपलब्ध	96	NAE0225110	निर्वाचक का नाम : अन्तरी देवी पति का नाम: हडमताराम गृह संख्या : 182 उम्र : 37 लिंग : महिला	फोटो उपलब्ध
97	RJ/22/172/318194	निर्वाचक का नाम : कानाराम पिता का नाम: परखाराम गृह संख्या : 183 उम्र : 59 लिंग : पुरुष	फोटो उपलब्ध	98	RJ/22/172/318185	निर्वाचक का नाम : कमिया देवी पति का नाम: काना गृह संख्या : 183 उम्र : 53 लिंग : महिला	फोटो उपलब्ध	99	NAE1035179	निर्वाचक का नाम : दलपत कुमार पिता का नाम: कानाराम गृह संख्या : 183 उम्र : 32 लिंग : पुरुष	फोटो उपलब्ध
100	NAE1302165	निर्वाचक का नाम : प्रियंका देवी पति का नाम: दलपत कुमार गृह संख्या : 183 उम्र : 32 लिंग : महिला	फोटो उपलब्ध	101	NAE2032167	निर्वाचक का नाम : पारस कुमारी पिता का नाम: काना राम गृह संख्या : 183 उम्र : 24 लिंग : महिला	फोटो उपलब्ध	102	NAE2032159	निर्वाचक का नाम : किसवटी पिता का नाम: काना राम गृह संख्या : 183 उम्र : 22 लिंग : महिला	फोटो उपलब्ध
103	NAE2248615	निर्वाचक का नाम : अमृत कुमार पिता का नाम: काना राम गृह संख्या : 183 उम्र : 19 लिंग : पुरुष	फोटो उपलब्ध	104	RJ/22/172/318168	निर्वाचक का नाम : खेकी पति का नाम: सुजा गृह संख्या : 184 उम्र : 73 लिंग : महिला	फोटो उपलब्ध	105	NAE1782697	निर्वाचक का नाम : जितेंद्र कुमार सुजा राम पिता का नाम: सुजा राम गृह संख्या : 184 उम्र : 26 लिंग : पुरुष	फोटो उपलब्ध
106	RJ/22/172/318594	निर्वाचक का नाम : रमेश पिता का नाम: हीमता गृह संख्या : 185 उम्र : 54 लिंग : पुरुष	फोटो उपलब्ध	107	NAE0190900	निर्वाचक का नाम : अन्तरी देवी पति का नाम: रमेश कुमार गृह संख्या : 185 उम्र : 48 लिंग : महिला	फोटो उपलब्ध	108	NAE0191312	निर्वाचक का नाम : नरपत कुमार पिता का नाम: हिमताराम गृह संख्या : 185 उम्र : 43 लिंग : पुरुष	फोटो उपलब्ध
109	NAE0621219	निर्वाचक का नाम : सुरज देवी पति का नाम: चन्दनाराम गृह संख्या : 185 उम्र : 36 लिंग : महिला	फोटो उपलब्ध	110	NAE0164012	निर्वाचक का नाम : चन्दना राम पिता का नाम: हिमताराम गृह संख्या : 185 उम्र : 36 लिंग : पुरुष	फोटो उपलब्ध	111	NAE1822469	निर्वाचक का नाम : विक्रम कुमार पिता का नाम: रमेश कुमार गृह संख्या : 185 उम्र : 23 लिंग : पुरुष	फोटो उपलब्ध
112	RJ/22/172/318177	निर्वाचक का नाम : सुन्दर पति का नाम: बाबू गृह संख्या : 186 उम्र : 82 लिंग : महिला	फोटो उपलब्ध	113	RJ/22/172/318595	निर्वाचक का नाम : मंजू पति का नाम: रामा गृह संख्या : 186 उम्र : 62 लिंग : महिला	फोटो उपलब्ध	114	KLC2104776	निर्वाचक का नाम : रामा पिता का नाम: बाबू गृह संख्या : 186 उम्र : 62 लिंग : पुरुष	फोटो उपलब्ध
115	NAE0491167	निर्वाचक का नाम : कपूराराम पिता का नाम: बाबूराम गृह संख्या : 186 उम्र : 47 लिंग : पुरुष	फोटो उपलब्ध	116	NAE0491175	निर्वाचक का नाम : किशोर कुमार पिता का नाम: बाबू लाल गृह संख्या : 186 उम्र : 46 लिंग : पुरुष	फोटो उपलब्ध	117	NAE0491183	निर्वाचक का नाम : जमू देवी पति का नाम: किशोरकुमार गृह संख्या : 186 उम्र : 46 लिंग : महिला	फोटो उपलब्ध
118	NAE0321117	निर्वाचक का नाम : सबाराम पिता का नाम: बाबूराम गृह संख्या : 186 उम्र : 44 लिंग : पुरुष	फोटो उपलब्ध	119	NAE0491191	निर्वाचक का नाम : रंगू देवी पति का नाम: कपूराराम गृह संख्या : 186 उम्र : 40 लिंग : महिला	फोटो उपलब्ध	120	NAE0320986	निर्वाचक का नाम : मंजू देवी पति का नाम: फोजाराम गृह संख्या : 186 उम्र : 38 लिंग : महिला	फोटो उपलब्ध

121	NAE0619825	निर्वाचक का नाम : मेमा देवी पति का नाम: सबाराम गृह संख्या : 186 उम्र : 38 लिंग : महिला	फोटो उपलब्ध	122	NAE0491159	निर्वाचक का नाम : फौजाराम पिता का नाम: बाबूराम गृह संख्या : 186 उम्र : 36 लिंग : पुरुष	फोटो उपलब्ध	123	NAE0856690	निर्वाचक का नाम : गुलाबी देवी पति का नाम: कन्हैयालाल गृह संख्या : 186 उम्र : 32 लिंग : महिला	फोटो उपलब्ध
124	NAE0856898	निर्वाचक का नाम : कन्हैयालाल पिता का नाम: रामाराम गृह संख्या : 186 उम्र : 31 लिंग : पुरुष	फोटो उपलब्ध	125	NAE1302173	निर्वाचक का नाम : विक्रम कुमार पिता का नाम: रामा राम गृह संख्या : 186 उम्र : 27 लिंग : पुरुष	फोटो उपलब्ध	126	NAE1439843	निर्वाचक का नाम : निर्मल कुमार पिता का नाम: रामाराम गृह संख्या : 186 उम्र : 26 लिंग : पुरुष	फोटो उपलब्ध
127	RJ/22/172/319129	निर्वाचक का नाम : सुवटी पति का नाम: हडमत सिंह गृह संख्या : 187 उम्र : 81 लिंग : महिला	फोटो उपलब्ध	128	KLC2104610	निर्वाचक का नाम : सांवला पिता का नाम: बाबू गृह संख्या : 187 उम्र : 56 लिंग : पुरुष	फोटो उपलब्ध	129	RJ/22/172/318596	निर्वाचक का नाम : गीता पति का नाम: सारंवला राम गृह संख्या : 187 उम्र : 53 लिंग : महिला	फोटो उपलब्ध
130	RJ/22/172/318186	निर्वाचक का नाम : दरिया पति का नाम: बलवंत सिंह गृह संख्या : 188 उम्र : 89 लिंग : महिला	फोटो उपलब्ध	131	RJ/22/172/318527	निर्वाचक का नाम : भान सिंह पिता का नाम: बलवंत सिंह गृह संख्या : 188 उम्र : 61 लिंग : पुरुष	फोटो उपलब्ध	132	RJ/22/172/319068	निर्वाचक का नाम : मांगी पति का नाम: भान सिंह गृह संख्या : 188 उम्र : 53 लिंग : महिला	फोटो उपलब्ध
133	NAE0620542	निर्वाचक का नाम : चन्दन सिंह पिता का नाम: बलवन्त सिंह गृह संख्या : 188 उम्र : 50 लिंग : पुरुष	फोटो उपलब्ध	134	NAE0620559	निर्वाचक का नाम : शैतान सिंह पिता का नाम: बलवन्त सिंह गृह संख्या : 188 उम्र : 45 लिंग : पुरुष	फोटो उपलब्ध	135	NAE0620534	निर्वाचक का नाम : मदन सिंह पिता का नाम: बलवन्त सिंह गृह संख्या : 188 उम्र : 41 लिंग : पुरुष	फोटो उपलब्ध
136	NAE0620526	निर्वाचक का नाम : गुलाब कंवर पति का नाम: चन्दन सिंह गृह संख्या : 188 उम्र : 40 लिंग : महिला	फोटो उपलब्ध	137	NAE0415703	निर्वाचक का नाम : अशोक सिंह पिता का नाम: भान सिंह गृह संख्या : 188 उम्र : 35 लिंग : पुरुष	फोटो उपलब्ध	138	NAE1439934	निर्वाचक का नाम : हीर सिंह पिता का नाम: भान सिंह गृह संख्या : 188 उम्र : 26 लिंग : पुरुष	फोटो उपलब्ध
139	NAE2156453	निर्वाचक का नाम : गुड़िया कंवर पिता का नाम: भान सिंह गृह संख्या : 188 उम्र : 24 लिंग : पुरुष	फोटो उपलब्ध	140	NAE2156446	निर्वाचक का नाम : नेपाल सिंह पिता का नाम: भान सिंह गृह संख्या : 188 उम्र : 21 लिंग : पुरुष	फोटो उपलब्ध	141	RJ/22/172/319004	निर्वाचक का नाम : नोप सिंह पिता का नाम: हडमत सिंह गृह संख्या : 189 उम्र : 62 लिंग : पुरुष	फोटो उपलब्ध
142	RJ/22/172/318182	निर्वाचक का नाम : छेल कंवर पति का नाम: नोप सिंह गृह संख्या : 189 उम्र : 59 लिंग : महिला	फोटो उपलब्ध	143	NAE1366368	निर्वाचक का नाम : बाग सिंह पिता का नाम: नोप सिंह गृह संख्या : 189 उम्र : 27 लिंग : पुरुष	फोटो उपलब्ध	144	NAE2199297	निर्वाचक का नाम : श्रवण सिंह पिता का नाम: नोप सिंह गृह संख्या : 189 उम्र : 24 लिंग : पुरुष	फोटो उपलब्ध
145	NAE2198885	निर्वाचक का नाम : नीतू कंवर पति का नाम: बाग सिंह गृह संख्या : 189 उम्र : 22 लिंग : महिला	फोटो उपलब्ध	146	RJ/22/172/319018	निर्वाचक का नाम : मल सिंह पिता का नाम: हडमत सिंह गृह संख्या : 190 उम्र : 55 लिंग : पुरुष	फोटो उपलब्ध	147	KLC1615525	निर्वाचक का नाम : सोरम कंवर पति का नाम: सूर सिंह गृह संख्या : 190 उम्र : 50 लिंग : महिला	फोटो उपलब्ध
148	NAE1202209	निर्वाचक का नाम : नैन सिंह पिता का नाम: हडमत सिंह गृह संख्या : 190 उम्र : 43 लिंग : पुरुष	फोटो उपलब्ध	149	NAE1367044	निर्वाचक का नाम : नारायण सिंह पिता का नाम: हडमत सिंह गृह संख्या : 190 उम्र : 37 लिंग : पुरुष	फोटो उपलब्ध	150	NAE1078591	निर्वाचक का नाम : केलाश कंवर पति का नाम: नैनसिंह गृह संख्या : 190 उम्र : 37 लिंग : महिला	फोटो उपलब्ध

151	NAE0321752	निर्वाचक का नाम : जनता कंवर पति का नाम: मकन सिंह गृह संख्या : 190 उम्र : 36 लिंग : महिला	फोटो उपलब्ध	152	RJ/22/172/318255	निर्वाचक का नाम : सवा पिता का नाम: समरथा गृह संख्या : 191 उम्र : 81 लिंग : पुरुष	फोटो उपलब्ध	153	RJ/22/172/318529	निर्वाचक का नाम : शांति पति का नाम: सवा गृह संख्या : 191 उम्र : 76 लिंग : महिला	फोटो उपलब्ध
154	NAE0164277	निर्वाचक का नाम : पेपाराम पिता का नाम: सवाराम गृह संख्या : 191 उम्र : 44 लिंग : पुरुष	फोटो उपलब्ध	155	NAE0164202	निर्वाचक का नाम : कंचन देवी पति का नाम: पेपाराम गृह संख्या : 191 उम्र : 42 लिंग : महिला	फोटो उपलब्ध	156	NAE0491118	निर्वाचक का नाम : जोराराम पिता का नाम: सवाराम गृह संख्या : 191 उम्र : 39 लिंग : पुरुष	फोटो उपलब्ध
157	NAE0620252	निर्वाचक का नाम : सोवन देवी पति का नाम: जोराराम गृह संख्या : 191 उम्र : 35 लिंग : महिला	फोटो उपलब्ध	158	NAE0491100	निर्वाचक का नाम : रमेश कुमार पिता का नाम: सवाराम गृह संख्या : 191 उम्र : 32 लिंग : पुरुष	फोटो उपलब्ध	159	NAE1785989	निर्वाचक का नाम : लक्ष्मी देवी पति का नाम: रमेश कुमार गृह संख्या : 191 उम्र : 25 लिंग : महिला	फोटो उपलब्ध
160	RJ/22/172/318093	निर्वाचक का नाम : मोमता पिता का नाम: समरथा गृह संख्या : 192 उम्र : 75 लिंग : पुरुष	फोटो उपलब्ध	161	RJ/22/172/318528	निर्वाचक का नाम : रंभा पति का नाम: मोमता गृह संख्या : 192 उम्र : 71 लिंग : महिला	फोटो उपलब्ध	162	NAE0899542	निर्वाचक का नाम : पुरा राम पिता का नाम: मोमताराम गृह संख्या : 192 उम्र : 31 लिंग : पुरुष	फोटो उपलब्ध
163	NAE1492727	निर्वाचक का नाम : सडिया देवी पति का नाम: पुराराम गृह संख्या : 192 उम्र : 28 लिंग : महिला	फोटो उपलब्ध	164	NAE1492735	निर्वाचक का नाम : शंकरा राम पिता का नाम: मोमता राम गृह संख्या : 192 उम्र : 28 लिंग : पुरुष	फोटो उपलब्ध	165	NAE1365337	निर्वाचक का नाम : टिकम कुमार पिता का नाम: मोमता राम गृह संख्या : 192 उम्र : 27 लिंग : पुरुष	फोटो उपलब्ध
166	KLC1615533	निर्वाचक का नाम : ओबाराम पिता का नाम: बगदाराम गृह संख्या : 193 उम्र : 50 लिंग : पुरुष	फोटो उपलब्ध	167	KLC1615558	निर्वाचक का नाम : जोगा पिता का नाम: बगदा गृह संख्या : 193 उम्र : 46 लिंग : पुरुष	फोटो उपलब्ध	168	KLC1615541	निर्वाचक का नाम : वीमा पति का नाम: ओबा गृह संख्या : 193 उम्र : 45 लिंग : महिला	फोटो उपलब्ध
169	KLC1615566	निर्वाचक का नाम : सायती देवी पति का नाम: जोगा राम गृह संख्या : 193 उम्र : 44 लिंग : महिला	फोटो उपलब्ध	170	NAE2187722	निर्वाचक का नाम : कैलाश कुमार पिता का नाम: जोगा राम गृह संख्या : 193 उम्र : 20 लिंग : पुरुष	फोटो उपलब्ध	171	KLC2054708	निर्वाचक का नाम : भाना राम पिता का नाम: भूगा गृह संख्या : 194 उम्र : 58 लिंग : पुरुष	फोटो उपलब्ध
172	RJ/22/172/318183	निर्वाचक का नाम : कमला पति का नाम: भाना गृह संख्या : 194 उम्र : 55 लिंग : महिला	फोटो उपलब्ध	173	KLC2054716	निर्वाचक का नाम : पारसा पिता का नाम: भूगा गृह संख्या : 194 उम्र : 44 लिंग : पुरुष	फोटो उपलब्ध	174	NAE0164210	निर्वाचक का नाम : मन्जू देवी पति का नाम: पारसाराम गृह संख्या : 194 उम्र : 42 लिंग : महिला	फोटो उपलब्ध
175	NAE0621094	निर्वाचक का नाम : कान्ता देवी पिता का नाम: नगराम गृह संख्या : 194 उम्र : 38 लिंग : महिला	फोटो उपलब्ध	176	NAE0621086	निर्वाचक का नाम : नगराम पिता का नाम: भूगाराम गृह संख्या : 194 उम्र : 36 लिंग : पुरुष	फोटो उपलब्ध	177	RJ/22/172/319128	निर्वाचक का नाम : धरमा पति का नाम: ओट सिंह गृह संख्या : 195 उम्र : 95 लिंग : महिला	फोटो उपलब्ध
178	NAE2018570	निर्वाचक का नाम : नारायण सिंह अन्य: ओट सिंह गृह संख्या : 195 उम्र : 49 लिंग : पुरुष	फोटो उपलब्ध	179	NAE0620393	निर्वाचक का नाम : उदय सिंह पिता का नाम: ओट सिंह गृह संख्या : 195 उम्र : 42 लिंग : पुरुष	फोटो उपलब्ध	180	NAE0620286	निर्वाचक का नाम : सुर सिंह पिता का नाम: ओट सिंह गृह संख्या : 195 उम्र : 42 लिंग : पुरुष	फोटो उपलब्ध

181	NAE0029769	निर्वाचक का नाम : कैलाश कंवर पति का नाम: नारायण सिंह गृह संख्या : 195 उम्र : 41 लिंग : महिला	फोटो उपलब्ध	182	NAE0620401	निर्वाचक का नाम : नज़र कंवर पति का नाम: सुर सिंह गृह संख्या : 195 उम्र : 36 लिंग : महिला	फोटो उपलब्ध	183	NAE0620419	निर्वाचक का नाम : शान्ता कंवर पति का नाम: उदय सिंह गृह संख्या : 195 उम्र : 34 लिंग : महिला	फोटो उपलब्ध
184	KLC1778133	निर्वाचक का नाम : गणपत सिंह पिता का नाम: कल सिंह गृह संख्या : 197 उम्र : 71 लिंग : पुरुष	फोटो उपलब्ध	185	NAE0696248	निर्वाचक का नाम : रसाल कंवर पति का नाम: गणपत सिंह गृह संख्या : 197 उम्र : 67 लिंग : महिला	फोटो उपलब्ध	186	KLC1778114	निर्वाचक का नाम : शिवनाथ सिंह पिता का नाम: कल सिंह गृह संख्या : 197 उम्र : 60 लिंग : पुरुष	फोटो उपलब्ध
187	KLC2253128	निर्वाचक का नाम : मफरी कंवर पति का नाम: शिवनाथ सिंह गृह संख्या : 197 उम्र : 56 लिंग : महिला	फोटो उपलब्ध	188	NAE0899484	निर्वाचक का नाम : जालम सिंह पिता का नाम: गणपत सिंह गृह संख्या : 197 उम्र : 33 लिंग : पुरुष	फोटो उपलब्ध	189	NAE1302181	निर्वाचक का नाम : अनेक कंवर पति का नाम: अर्जुन सिंह गृह संख्या : 197 उम्र : 29 लिंग : महिला	फोटो उपलब्ध
190	NAE1302199	निर्वाचक का नाम : गीता कंवर पति का नाम: जालम सिंह गृह संख्या : 197 उम्र : 28 लिंग : महिला	फोटो उपलब्ध	191	NAE1365394	निर्वाचक का नाम : अर्जुनसिंग पिता का नाम: गणपतसिंग गृह संख्या : 197 उम्र : 26 लिंग : पुरुष	फोटो उपलब्ध	192	NAE1772003	निर्वाचक का नाम : शंकर सिंह शिवनाथ सिंह पिता का नाम: शिवनाथ सिंह गृह संख्या : 197 उम्र : 22 लिंग : पुरुष	फोटो उपलब्ध
193	NAE1774124	निर्वाचक का नाम : शेर सिंह पिता का नाम: शिवनाथ सिंह गृह संख्या : 197 उम्र : 22 लिंग : पुरुष	फोटो उपलब्ध	194	RJ/22/172/318239	निर्वाचक का नाम : चेतन दास पिता का नाम: वचन दास गृह संख्या : 198 उम्र : 68 लिंग : पुरुष	फोटो उपलब्ध	195	RJ/22/172/318378	निर्वाचक का नाम : मुगी पति का नाम: चेतन दास गृह संख्या : 198 उम्र : 65 लिंग : महिला	फोटो उपलब्ध
196	NAE0415737	निर्वाचक का नाम : फूलदास पिता का नाम: चेतन दास गृह संख्या : 198 उम्र : 36 लिंग : पुरुष	फोटो उपलब्ध	197	NAE0620427	निर्वाचक का नाम : पिंकी पति का नाम: फूलदास गृह संख्या : 198 उम्र : 34 लिंग : महिला	फोटो उपलब्ध	198	NAE1719400	निर्वाचक का नाम : कविता देवी भावेश कुमार पति का नाम: भावेश कुमार गृह संख्या : 198 उम्र : 27 लिंग : महिला	फोटो उपलब्ध
199	NAE1365824	निर्वाचक का नाम : भावेश कुमार पिता का नाम: चेतन दास गृह संख्या : 198 उम्र : 26 लिंग : पुरुष	फोटो उपलब्ध	200	RJ/22/172/318530	निर्वाचक का नाम : नेनदास पिता का नाम: चमना राम गृह संख्या : 199 उम्र : 66 लिंग : पुरुष	फोटो उपलब्ध	201	RJ/22/172/318368	निर्वाचक का नाम : पारबती पति का नाम: नेनदान गृह संख्या : 199 उम्र : 63 लिंग : महिला	फोटो उपलब्ध
202	NAE1302207	निर्वाचक का नाम : सूरी देवी पति का नाम: महेंद्र कुमार गृह संख्या : 199 उम्र : 34 लिंग : महिला	फोटो उपलब्ध	203	NAE0619668	निर्वाचक का नाम : महेन्द्र कुमार पिता का नाम: नैनाराम गृह संख्या : 199 उम्र : 32 लिंग : पुरुष	फोटो उपलब्ध	204	NAE1035187	निर्वाचक का नाम : जितेंद्र दास पिता का नाम: नैनादास गृह संख्या : 199 उम्र : 31 लिंग : पुरुष	फोटो उपलब्ध
205	NAE1366160	निर्वाचक का नाम : गौतम दास पिता का नाम: नैन दास गृह संख्या : 199 उम्र : 26 लिंग : पुरुष	फोटो उपलब्ध	206	NAE1492719	निर्वाचक का नाम : पिंटा देवी पति का नाम: जितेंद्र दास गृह संख्या : 199 उम्र : 25 लिंग : महिला	फोटो उपलब्ध	207	RJ/22/172/318367	निर्वाचक का नाम : चूनी पति का नाम: चमना राम गृह संख्या : 200 उम्र : 86 लिंग : महिला	फोटो उपलब्ध
208	RJ/22/172/319100	निर्वाचक का नाम : आशुराम पिता का नाम: चिमनदास गृह संख्या : 200 उम्र : 53 लिंग : पुरुष	फोटो उपलब्ध	209	KLC1615574	निर्वाचक का नाम : दाडमी देवी पति का नाम: आसुराम गृह संख्या : 200 उम्र : 45 लिंग : महिला	फोटो उपलब्ध	210	KLC2054724	निर्वाचक का नाम : राजूराम पिता का नाम: चिमन दास गृह संख्या : 200 उम्र : 44 लिंग : पुरुष	फोटो उपलब्ध

211	NAE0164228	निर्वाचक का नाम : शान्ती देवी पति का नाम: राजू राम गृह संख्या : 200 उम्र : 37 लिंग : महिला	फोटो उपलब्ध	212	RJ/22/172/318344	निर्वाचक का नाम : मीठालाल पिता का नाम: चमना राम गृह संख्या : 201 उम्र : 53 लिंग : पुरुष	फोटो उपलब्ध	213	RJ/22/172/319027	निर्वाचक का नाम : कमिया देवी पति का नाम: मीठालाल गृह संख्या : 201 उम्र : 52 लिंग : महिला	फोटो उपलब्ध
214	NAE1930320	निर्वाचक का नाम : किरण पिता का नाम: मीठालाल गृह संख्या : 201 उम्र : 21 लिंग : महिला	फोटो उपलब्ध	215	RJ/22/172/318187	निर्वाचक का नाम : उत्तम दास पिता का नाम: प्रताप दास गृह संख्या : 202 उम्र : 66 लिंग : पुरुष	फोटो उपलब्ध	216	RJ/22/172/318313	निर्वाचक का नाम : मंजू पति का नाम: उत्तम दास गृह संख्या : 202 उम्र : 63 लिंग : महिला	फोटो उपलब्ध
217	NAE0491423	निर्वाचक का नाम : कैलाश दास पिता का नाम: उत्तम दास गृह संख्या : 202 उम्र : 33 लिंग : पुरुष	फोटो उपलब्ध	218	NAE0491415	निर्वाचक का नाम : अशोक दास पिता का नाम: उत्तम दास गृह संख्या : 202 उम्र : 32 लिंग : पुरुष	फोटो उपलब्ध	219	NAE1035096	निर्वाचक का नाम : सीन्दु देवी पति का नाम: कैलाशदास गृह संख्या : 202 उम्र : 31 लिंग : महिला	फोटो उपलब्ध
220	NAE1365261	निर्वाचक का नाम : पूरण दास पिता का नाम: उत्तम दास गृह संख्या : 202 उम्र : 28 लिंग : पुरुष	फोटो उपलब्ध	221	NAE2109460	निर्वाचक का नाम : रिकू कुमारी पति का नाम: पूरण दास गृह संख्या : 202 उम्र : 22 लिंग : महिला	फोटो उपलब्ध	222	RJ/22/172/318393	निर्वाचक का नाम : शंकर दास पिता का नाम: जेत राम गृह संख्या : 203 उम्र : 67 लिंग : पुरुष	फोटो उपलब्ध
223	RJ/22/172/318366	निर्वाचक का नाम : शांति पति का नाम: शंकर दास गृह संख्या : 203 उम्र : 65 लिंग : महिला	फोटो उपलब्ध	224	NAE0727883	निर्वाचक का नाम : प्रकाशदास पिता का नाम: शंकरदास गृह संख्या : 203 उम्र : 31 लिंग : पुरुष	फोटो उपलब्ध	225	NAE1171362	निर्वाचक का नाम : पूरण देवी पति का नाम: प्रकाश दास गृह संख्या : 203 उम्र : 30 लिंग : महिला	फोटो उपलब्ध
226	RJ/22/172/318365	निर्वाचक का नाम : सूकी पति का नाम: बदरी दास गृह संख्या : 204 उम्र : 72 लिंग : महिला	फोटो उपलब्ध	227	KLC2054732	निर्वाचक का नाम : कांतिलाल पिता का नाम: बदरी दास गृह संख्या : 204 उम्र : 50 लिंग : पुरुष	फोटो उपलब्ध	228	KLC2054740	निर्वाचक का नाम : गीया पति का नाम: कांति लाल गृह संख्या : 204 उम्र : 45 लिंग : महिला	फोटो उपलब्ध
229	NAE0619585	निर्वाचक का नाम : मगाराम पिता का नाम: बद्रीदास गृह संख्या : 204 उम्र : 37 लिंग : पुरुष	फोटो उपलब्ध	230	NAE0619833	निर्वाचक का नाम : गंगा सिंह पिता का नाम: खेत सिंह गृह संख्या : 208 उम्र : 32 लिंग : पुरुष	फोटो उपलब्ध	231	NAE0619593	निर्वाचक का नाम : दिवान कंवर पति का नाम: नारायण सिंह गृह संख्या : 210 उम्र : 37 लिंग : महिला	फोटो उपलब्ध
232	NAE0620120	निर्वाचक का नाम : छेल सिंह पिता का नाम: दलपत सिंह गृह संख्या : 212 उम्र : 38 लिंग : पुरुष	फोटो उपलब्ध	233	NAE1152537	निर्वाचक का नाम : मंगल कंवर पति का नाम: छेल सिंह गृह संख्या : 212 उम्र : 31 लिंग : महिला	फोटो उपलब्ध	234	NAE1302215	निर्वाचक का नाम : झालू राम पिता का नाम: सावलाराम गृह संख्या : 235 उम्र : 30 लिंग : पुरुष	फोटो उपलब्ध
235	NAE1302223	निर्वाचक का नाम : उमिया पति का नाम: हंजा राम गृह संख्या : 295 उम्र : 30 लिंग : महिला	फोटो उपलब्ध								

236	NAE2176147	निर्वाचक का नाम : मनोहर लाल पिता का नाम: राजू दास गृह संख्या : 200 उम्र : 19 लिंग : पुरुष	फोटो उपलब्ध	237	RJ/22/172/318076	निर्वाचक का नाम : सोरम कंवर पति का नाम: राणा सिंह गृह संख्या : 207 उम्र : 69 लिंग : महिला	फोटो उपलब्ध	238	NAE1365493	निर्वाचक का नाम : गुमन सिंह पिता का नाम: राण सिंह गृह संख्या : 207 उम्र : 27 लिंग : पुरुष	फोटो उपलब्ध
239	RJ/22/172/318107	निर्वाचक का नाम : खेत सिंह पिता का नाम: धूक सिंह गृह संख्या : 208 उम्र : 67 लिंग : पुरुष	फोटो उपलब्ध	240	RJ/22/172/318072	निर्वाचक का नाम : छैली कंवर पति का नाम: खेत सिंह गृह संख्या : 208 उम्र : 61 लिंग : महिला	फोटो उपलब्ध	241	RJ/22/172/318202	निर्वाचक का नाम : मीठ सिंह पिता का नाम: धूक सिंह गृह संख्या : 208 उम्र : 57 लिंग : पुरुष	फोटो उपलब्ध
242	NAE1078674	निर्वाचक का नाम : भवरसिंह पिता का नाम: भवरसिंह गृह संख्या : 209 उम्र : 70 लिंग : पुरुष	फोटो उपलब्ध	243	NAE1078666	निर्वाचक का नाम : उगम कंवर पति का नाम: भंवरसिंह गृह संख्या : 209 उम्र : 68 लिंग : महिला	फोटो उपलब्ध	244	NAE1572213	निर्वाचक का नाम : राजेंद्रसिंह पिता का नाम: भवरसिंह गृह संख्या : 209 उम्र : 27 लिंग : पुरुष	फोटो उपलब्ध
245	NAE1915131	निर्वाचक का नाम : सोनल कवर पति का नाम: राजेंद्र सिंह गृह संख्या : 209 उम्र : 27 लिंग : महिला	फोटो उपलब्ध	246	NAE1866755	निर्वाचक का नाम : चिटू कंवर पिता का नाम: भवर सिंह गृह संख्या : 209 उम्र : 21 लिंग : पुरुष	फोटो उपलब्ध	247	RJ/22/172/318067	निर्वाचक का नाम : मल सिंह पिता का नाम: भंवर सिंह गृह संख्या : 210 उम्र : 75 लिंग : पुरुष	फोटो उपलब्ध
248	RJ/22/172/318232	निर्वाचक का नाम : छेल कंवर पति का नाम: मल सिंह गृह संख्या : 210 उम्र : 70 लिंग : महिला	फोटो उपलब्ध	249	KLC2054765	निर्वाचक का नाम : नारायण सिंह पिता का नाम: मल सिंह गृह संख्या : 210 उम्र : 46 लिंग : पुरुष	फोटो उपलब्ध	250	KLC2054757	निर्वाचक का नाम : विक्रम सिंह पिता का नाम: मल सिंह गृह संख्या : 210 उम्र : 46 लिंग : पुरुष	फोटो उपलब्ध
251	KLC2253045	निर्वाचक का नाम : पायल पति का नाम: विक्रम सिंह गृह संख्या : 210 उम्र : 40 लिंग : महिला	फोटो उपलब्ध	252	NAE1572296	निर्वाचक का नाम : महेंद्र सिंह पिता का नाम: मल सिंह गृह संख्या : 210 उम्र : 38 लिंग : पुरुष	फोटो उपलब्ध	253	NAE1533108	निर्वाचक का नाम : ऊषा कंवर पति का नाम: महेंद्र सिंह गृह संख्या : 210 उम्र : 35 लिंग : महिला	फोटो उपलब्ध
254	RJ/22/172/318034	निर्वाचक का नाम : रसाल कंवर पति का नाम: गल सिंह गृह संख्या : 211 उम्र : 72 लिंग : महिला	फोटो उपलब्ध	255	KLC2104768	निर्वाचक का नाम : शैतान सिंह पिता का नाम: गल सिंह गृह संख्या : 211 उम्र : 44 लिंग : पुरुष	फोटो उपलब्ध	256	NAE1171370	निर्वाचक का नाम : गणपत सिंह पिता का नाम: गल सिंह गृह संख्या : 211 उम्र : 35 लिंग : पुरुष	फोटो उपलब्ध
257	NAE0856732	निर्वाचक का नाम : अवसर कंवर पिता का नाम: गलसिंह गृह संख्या : 211 उम्र : 31 लिंग : महिला	फोटो उपलब्ध	258	RJ/22/172/318296	निर्वाचक का नाम : दल सिंह पिता का नाम: विरद सिंह गृह संख्या : 212 उम्र : 69 लिंग : पुरुष	फोटो उपलब्ध	259	RJ/22/172/318184	निर्वाचक का नाम : हंसू कंवर पति का नाम: दल सिंह गृह संख्या : 212 उम्र : 64 लिंग : महिला	फोटो उपलब्ध
260	KLC1384437	निर्वाचक का नाम : हक सिंह पिता का नाम: विरद सिंह गृह संख्या : 213 उम्र : 66 लिंग : पुरुष	फोटो उपलब्ध	261	RJ/22/172/318175	निर्वाचक का नाम : पसम कंवर पति का नाम: हक सिंह गृह संख्या : 213 उम्र : 61 लिंग : महिला	फोटो उपलब्ध	262	NAE1572528	निर्वाचक का नाम : गुमान सिंह पिता का नाम: हकसिंह गृह संख्या : 213 उम्र : 29 लिंग : पुरुष	फोटो उपलब्ध
263	NAE1690320	निर्वाचक का नाम : जूठ सिंह पिता का नाम: वरद सिंह गृह संख्या : 215 उम्र : 62 लिंग : पुरुष	फोटो उपलब्ध	264	NAE0696271	निर्वाचक का नाम : जबर सिंह पिता का नाम: विरद सिंह गृह संख्या : 215 उम्र : 59 लिंग : पुरुष	फोटो उपलब्ध	265	NAE0696263	निर्वाचक का नाम : सूरज कंवर पति का नाम: जबर सिंह गृह संख्या : 215 उम्र : 55 लिंग : महिला	फोटो उपलब्ध

266	NAE1690338	निर्वाचक का नाम : सुजा कंवर पति का नाम: जूठ सिंह गृह संख्या : 215 उम्र : 54 लिंग : महिला	फोटो उपलब्ध	267	NAE1572544	निर्वाचक का नाम : पिकी कंवर पिता का नाम: जबरसिंह गृह संख्या : 215 उम्र : 26 लिंग : महिला	फोटो उपलब्ध	268	RJ/22/172/319040	निर्वाचक का नाम : बबू खां पिता का नाम: करीम खां गृह संख्या : 216 उम्र : 53 लिंग : पुरुष	फोटो उपलब्ध
269	KLC1778190	निर्वाचक का नाम : नसीर खां पिता का नाम: करीम खां गृह संख्या : 216 उम्र : 52 लिंग : पुरुष	फोटो उपलब्ध	270	KLC2054773	निर्वाचक का नाम : सरमा पति का नाम: बाबूखां गृह संख्या : 216 उम्र : 46 लिंग : महिला	फोटो उपलब्ध	271	KLC1615582	निर्वाचक का नाम : रजीया पति का नाम: नसीर खां गृह संख्या : 216 उम्र : 44 लिंग : महिला	फोटो उपलब्ध
272	NAE1915123	निर्वाचक का नाम : अफसाना बानो पिता का नाम: नसिर खान गृह संख्या : 216 उम्र : 23 लिंग : महिला	फोटो उपलब्ध	273	NAE1957786	निर्वाचक का नाम : मेफिलाबानू पिता का नाम: बाबू खान जी गृह संख्या : 216 उम्र : 20 लिंग : महिला	फोटो उपलब्ध	274	RJ/22/172/318071	निर्वाचक का नाम : बीसा पति का नाम: मोहबतखां गृह संख्या : 217 उम्र : 67 लिंग : महिला	फोटो उपलब्ध
275	KLC1778208	निर्वाचक का नाम : मुश्ताक खां पिता का नाम: मोहमद खां गृह संख्या : 217 उम्र : 44 लिंग : पुरुष	फोटो उपलब्ध	276	KLC2253003	निर्वाचक का नाम : सरदारखां पिता का नाम: मोहम्मदखां गृह संख्या : 217 उम्र : 41 लिंग : पुरुष	फोटो उपलब्ध	277	KLC2252914	निर्वाचक का नाम : हनीफखां पिता का नाम: मोहम्मदखां गृह संख्या : 217 उम्र : 39 लिंग : पुरुष	फोटो उपलब्ध
278	NAE0191411	निर्वाचक का नाम : ललिया बानू पति का नाम: मुस्ताक खां गृह संख्या : 217 उम्र : 38 लिंग : महिला	फोटो उपलब्ध	279	NAE0164293	निर्वाचक का नाम : जबीना बानू पति का नाम: सरदार खां गृह संख्या : 217 उम्र : 37 लिंग : महिला	फोटो उपलब्ध	280	NAE0619841	निर्वाचक का नाम : मदीना बानू पति का नाम: हनिफ खां गृह संख्या : 217 उम्र : 37 लिंग : महिला	फोटो उपलब्ध
281	NAE0191304	निर्वाचक का नाम : सिकन्दर खां पिता का नाम: मोहम्मद खां गृह संख्या : 217 उम्र : 36 लिंग : पुरुष	फोटो उपलब्ध	282	NAE0727891	निर्वाचक का नाम : उबराव खां पिता का नाम: मोहम्मद खां गृह संख्या : 217 उम्र : 31 लिंग : पुरुष	फोटो उपलब्ध	283	NAE1533116	निर्वाचक का नाम : मुमताज़ बानू पति का नाम: सिकन्दर खां गृह संख्या : 217 उम्र : 31 लिंग : महिला	फोटो उपलब्ध
284	NAE1302249	निर्वाचक का नाम : जाकिर खान पिता का नाम: मोहम्मद खम गृह संख्या : 217 उम्र : 28 लिंग : पुरुष	फोटो उपलब्ध	285	NAE1302256	निर्वाचक का नाम : मुमताज पति का नाम: उबराव खां गृह संख्या : 217 उम्र : 28 लिंग : महिला	फोटो उपलब्ध	286	NAE1302264	निर्वाचक का नाम : फिरोज खान पिता का नाम: मोहम्मद खान गृह संख्या : 217 उम्र : 27 लिंग : पुरुष	फोटो उपलब्ध
287	NAE1621168	निर्वाचक का नाम : रुकसाना पति का नाम: जाकीर खान गृह संख्या : 217 उम्र : 27 लिंग : महिला	फोटो उपलब्ध	288	NAE2206712	निर्वाचक का नाम : आयशा बानो अन्य: लतीफ खान गृह संख्या : 217 उम्र : 23 लिंग : पुरुष	फोटो उपलब्ध	289	RJ/22/172/318533	निर्वाचक का नाम : खान्जुखा पिता का नाम: करीम खां गृह संख्या : 218 उम्र : 63 लिंग : पुरुष	फोटो उपलब्ध
290	NAE2044469	निर्वाचक का नाम : हलीमा पति का नाम: खान्जुखां गृह संख्या : 218 उम्र : 60 लिंग : महिला	फोटो उपलब्ध	291	NAE0619734	निर्वाचक का नाम : मुमताज बानू पति का नाम: नवाब खां गृह संख्या : 218 उम्र : 37 लिंग : महिला	फोटो उपलब्ध	292	NAE0619742	निर्वाचक का नाम : नवाब खां पिता का नाम: खान्जु खां गृह संख्या : 218 उम्र : 36 लिंग : पुरुष	फोटो उपलब्ध
293	NAE1302272	निर्वाचक का नाम : इकबाल खान पिता का नाम: खान्जु खां गृह संख्या : 218 उम्र : 27 लिंग : पुरुष	फोटो उपलब्ध	294	NAE1793199	निर्वाचक का नाम : सलीम खान पिता का नाम: खान्जु खान गृह संख्या : 218 उम्र : 23 लिंग : पुरुष	फोटो उपलब्ध	295	RJ/22/172/318092	निर्वाचक का नाम : कालू खां पिता का नाम: करीमखां गृह संख्या : 219 उम्र : 60 लिंग : पुरुष	फोटो उपलब्ध

296	RJ/22/172/318176	निर्वाचक का नाम : वीसा पति का नाम: कालुखां गृह संख्या : 219 उम्र : 58 लिंग : महिला	फोटो उपलब्ध	297	NAE0620716	निर्वाचक का नाम : रज्जाक खां पिता का नाम: कालू खां गृह संख्या : 219 उम्र : 32 लिंग : पुरुष	फोटो उपलब्ध	298	NAE2050599	निर्वाचक का नाम : अमीन खान पिता का नाम: कालू खान गृह संख्या : 219 उम्र : 23 लिंग : महिला	फोटो उपलब्ध
299	NAE1917335	निर्वाचक का नाम : मुस्ताज़ बानो पिता का नाम: कालू खान गृह संख्या : 219 उम्र : 22 लिंग : महिला	फोटो उपलब्ध	300	RJ/22/172/319137	निर्वाचक का नाम : शायिति पति का नाम: करीम खां गृह संख्या : 220 उम्र : 60 लिंग : महिला	फोटो उपलब्ध	301	RJ/22/172/318069	निर्वाचक का नाम : शकुरखां पिता का नाम: कीरमखां गृह संख्या : 220 उम्र : 57 लिंग : पुरुष	फोटो उपलब्ध
302	RJ/22/172/319138	निर्वाचक का नाम : मदीया पति का नाम: शंकुर खां गृह संख्या : 220 उम्र : 51 लिंग : महिला	फोटो उपलब्ध	303	NAE1592864	निर्वाचक का नाम : जावेद खान पिता का नाम: शकूर खान गृह संख्या : 220 उम्र : 28 लिंग : पुरुष	फोटो उपलब्ध	304	NAE1591551	निर्वाचक का नाम : रहीसा बानो पति का नाम: जावेद खान गृह संख्या : 220 उम्र : 27 लिंग : महिला	फोटो उपलब्ध
305	NAE1685601	निर्वाचक का नाम : इरफान खान पिता का नाम: सकूर खान गृह संख्या : 220 उम्र : 23 लिंग : पुरुष	फोटो उपलब्ध	306	KLC1615616	निर्वाचक का नाम : शैतान सिंह पिता का नाम: भव सिंह गृह संख्या : 221 उम्र : 51 लिंग : पुरुष	फोटो उपलब्ध	307	KLC1615624	निर्वाचक का नाम : चन्द्र पति का नाम: शैतान सिंह गृह संख्या : 221 उम्र : 48 लिंग : महिला	फोटो उपलब्ध
308	NAE0619627	निर्वाचक का नाम : नग सिंह पिता का नाम: भव सिंह गृह संख्या : 221 उम्र : 40 लिंग : पुरुष	फोटो उपलब्ध	309	NAE0619619	निर्वाचक का नाम : भावना कंवर पति का नाम: नग सिंह गृह संख्या : 221 उम्र : 36 लिंग : महिला	फोटो उपलब्ध	310	RJ/22/172/318233	निर्वाचक का नाम : सुपरा पति का नाम: लाखे खां गृह संख्या : 222 उम्र : 61 लिंग : महिला	फोटो उपलब्ध
311	KLC2252393	निर्वाचक का नाम : नवाबखाँ पिता का नाम: लाखेखां गृह संख्या : 222 उम्र : 37 लिंग : पुरुष	फोटो उपलब्ध	312	NAE0619676	निर्वाचक का नाम : हिना बानू पति का नाम: नवाब खां गृह संख्या : 222 उम्र : 37 लिंग : महिला	फोटो उपलब्ध	313	NAE1302280	निर्वाचक का नाम : रफीक मोहम्मद पिता का नाम: लाखे खान गृह संख्या : 222 उम्र : 30 लिंग : पुरुष	फोटो उपलब्ध
314	NAE0620443	निर्वाचक का नाम : ओबाराम पिता का नाम: मीठा गृह संख्या : 227 उम्र : 43 लिंग : पुरुष	फोटो उपलब्ध	315	NAE0620435	निर्वाचक का नाम : महेन्द्रा देवी पति का नाम: ओबाराम गृह संख्या : 227 उम्र : 41 लिंग : महिला	फोटो उपलब्ध	316	NAE0619924	निर्वाचक का नाम : भावना देवी पति का नाम: बीजाराम गृह संख्या : 230 उम्र : 32 लिंग : महिला	फोटो उपलब्ध
317	NAE2024875	निर्वाचक का नाम : लतीब खान पिता का नाम: मोहम्मद खान गृह संख्या : 267 उम्र : 24 लिंग : पुरुष	फोटो उपलब्ध								

318	NAE1302298	निर्वाचक का नाम : फीता देवी पति का नाम: जितेंद्र कुमार गृह संख्या : 222 उम्र : 35 लिंग : महिला	फोटो उपलब्ध	319	RJ/22/172/318226	निर्वाचक का नाम : अब्दुल खां पिता का नाम: इब्राहीम खां गृह संख्या : 223 उम्र : 82 लिंग : पुरुष	फोटो उपलब्ध	320	RJ/22/172/319088	निर्वाचक का नाम : हलीमा पति का नाम: अब्दुल खां गृह संख्या : 223 उम्र : 71 लिंग : महिला	फोटो उपलब्ध
321	KLC2252807	निर्वाचक का नाम : दीनेखां पिता का नाम: अब्दुल खां गृह संख्या : 223 उम्र : 45 लिंग : पुरुष	फोटो उपलब्ध	322	NAE0856765	निर्वाचक का नाम : जरीना बानू पति का नाम: दीने खां गृह संख्या : 223 उम्र : 41 लिंग : महिला	फोटो उपलब्ध	323	NAE0491274	निर्वाचक का नाम : शेरू खां पिता का नाम: अब्दुल खां गृह संख्या : 223 उम्र : 41 लिंग : पुरुष	फोटो उपलब्ध
324	NAE0856757	निर्वाचक का नाम : प्रेमा बानू पति का नाम: शेरू खां गृह संख्या : 223 उम्र : 36 लिंग : महिला	फोटो उपलब्ध	325	NAE1302306	निर्वाचक का नाम : लतीफ़ खान पिता का नाम: अब्दुल खान गृह संख्या : 223 उम्र : 29 लिंग : पुरुष	फोटो उपलब्ध	326	NAE2072494	निर्वाचक का नाम : नुरीबेन पति का नाम: लतीफ़ खान गृह संख्या : 223 उम्र : 23 लिंग : महिला	फोटो उपलब्ध
327	NAE2033488	निर्वाचक का नाम : इरफ़ान खान पिता का नाम: दिनेश खान गृह संख्या : 223 उम्र : 21 लिंग : पुरुष	फोटो उपलब्ध	328	RJ/22/172/318055	निर्वाचक का नाम : मेहर खां पिता का नाम: थारू खां गृह संख्या : 224 उम्र : 62 लिंग : पुरुष	फोटो उपलब्ध	329	RJ/22/172/318166	निर्वाचक का नाम : मरीयम पति का नाम: मेहेरूखां गृह संख्या : 224 उम्र : 58 लिंग : महिला	फोटो उपलब्ध
330	NAE1302314	निर्वाचक का नाम : नजू खान पिता का नाम: मेहर खान गृह संख्या : 224 उम्र : 30 लिंग : पुरुष	फोटो उपलब्ध	331	NAE1788561	निर्वाचक का नाम : हिना बानू पति का नाम: नजू खान गृह संख्या : 224 उम्र : 28 लिंग : महिला	फोटो उपलब्ध	332	NAE1445378	निर्वाचक का नाम : हबीब खान पिता का नाम: मेहेरू खान गृह संख्या : 224 उम्र : 27 लिंग : पुरुष	फोटो उपलब्ध
333	NAE1619824	निर्वाचक का नाम : असरफ़ खान पिता का नाम: मेहरु खान गृह संख्या : 224 उम्र : 26 लिंग : पुरुष	फोटो उपलब्ध	334	NAE1929249	निर्वाचक का नाम : फ़िरोज़ा बानो पिता का नाम: मेहरु खान गृह संख्या : 224 उम्र : 21 लिंग : पुरुष	फोटो उपलब्ध	335	RJ/22/172/319143	निर्वाचक का नाम : नारंगी पति का नाम: ओटा राम गृह संख्या : 225 उम्र : 57 लिंग : महिला	फोटो उपलब्ध
336	NAE1302322	निर्वाचक का नाम : गणपत राम पिता का नाम: ओटा राम गृह संख्या : 225 उम्र : 33 लिंग : पुरुष	फोटो उपलब्ध	337	NAE1619790	निर्वाचक का नाम : रवीना देवी पति का नाम: गणपत राम गृह संख्या : 225 उम्र : 26 लिंग : महिला	फोटो उपलब्ध	338	NAE2148682	निर्वाचक का नाम : कालू राम पिता का नाम: ओटा राम गृह संख्या : 225 उम्र : 21 लिंग : पुरुष	फोटो उपलब्ध
339	RJ/22/172/318339	निर्वाचक का नाम : गोपा राम पिता का नाम: रकबा गृह संख्या : 226 उम्र : 57 लिंग : पुरुष	फोटो उपलब्ध	340	KLC1615632	निर्वाचक का नाम : कमला पति का नाम: गोपाराम गृह संख्या : 226 उम्र : 55 लिंग : महिला	फोटो उपलब्ध	341	NAE1787407	निर्वाचक का नाम : जैसल कुमार पिता का नाम: गोपा राम गृह संख्या : 226 उम्र : 26 लिंग : पुरुष	फोटो उपलब्ध
342	NAE2222040	निर्वाचक का नाम : धना राम पिता का नाम: गोपा राम गृह संख्या : 226 उम्र : 19 लिंग : पुरुष	फोटो उपलब्ध	343	RJ/22/172/318197	निर्वाचक का नाम : कमला पति का नाम: मीठा गृह संख्या : 227 उम्र : 76 लिंग : महिला	फोटो उपलब्ध	344	NAE2246205	निर्वाचक का नाम : प्रकाश पिता का नाम: मीठाराम गृह संख्या : 227 उम्र : 49 लिंग : पुरुष	फोटो उपलब्ध
345	KLC2054781	निर्वाचक का नाम : ममता पति का नाम: परकाराम गृह संख्या : 227 उम्र : 45 लिंग : महिला	फोटो उपलब्ध	Q 346	NAE1622109	निर्वाचक का नाम : निरमा देवी पति का नाम: बीजा राम गृह संख्या : 227 उम्र : 31 लिंग : महिला	फोटो उपलब्ध	347	RJ/22/172/318274	निर्वाचक का नाम : राधा पति का नाम: चंपा लाल गृह संख्या : 228 उम्र : 64 लिंग : महिला	फोटो उपलब्ध

348	NAE0415687	निर्वाचक का नाम : जोगाराम पिता का नाम: चम्पालाल गृह संख्या : 228 उम्र : 33 लिंग : पुरुष	फोटो उपलब्ध	349	NAE0727909	निर्वाचक का नाम : अशोक कुमार पिता का नाम: चम्पालाल गृह संख्या : 228 उम्र : 31 लिंग : पुरुष	फोटो उपलब्ध	350	NAE2189546	निर्वाचक का नाम : वसा राम पिता का नाम: केसाराम गृह संख्या : 229 उम्र : 65 लिंग : पुरुष	फोटो उपलब्ध
351	RJ/22/172/318273	निर्वाचक का नाम : नाथकी पति का नाम: बसीया गृह संख्या : 229 उम्र : 62 लिंग : महिला	फोटो उपलब्ध	352	NAE0415711	निर्वाचक का नाम : सुरेश कुमार पिता का नाम: वसा राम गृह संख्या : 229 उम्र : 37 लिंग : पुरुष	फोटो उपलब्ध	353	NAE0620260	निर्वाचक का नाम : सविता देवी पति का नाम: सुरेश कुमार गृह संख्या : 229 उम्र : 35 लिंग : महिला	फोटो उपलब्ध
354	NAE1929231	निर्वाचक का नाम : करण कुमार पिता का नाम: वसा राम गृह संख्या : 229 उम्र : 21 लिंग : पुरुष	फोटो उपलब्ध	355	NAE2030070	निर्वाचक का नाम : बाबू पिता का नाम: केसा गृह संख्या : 230 उम्र : 61 लिंग : पुरुष	फोटो उपलब्ध	356	RJ/22/172/318531	निर्वाचक का नाम : मापी पति का नाम: बाबू गृह संख्या : 230 उम्र : 58 लिंग : महिला	फोटो उपलब्ध
357	NAE0164103	निर्वाचक का नाम : बीजाराम पिता का नाम: बाबूराम गृह संख्या : 230 उम्र : 36 लिंग : पुरुष	फोटो उपलब्ध	358	NAE1302330	निर्वाचक का नाम : कैलाश कुमार पिता का नाम: बाबू लाल गृह संख्या : 230 उम्र : 27 लिंग : पुरुष	फोटो उपलब्ध	359	NAE1685635	निर्वाचक का नाम : दलपत कुमार पिता का नाम: बाबूराम गृह संख्या : 230 उम्र : 23 लिंग : पुरुष	फोटो उपलब्ध
360	KLC2252492	निर्वाचक का नाम : कमला देवी पति का नाम: शान्तराम गृह संख्या : 231 उम्र : 55 लिंग : महिला	फोटो उपलब्ध	361	KLC2252484	निर्वाचक का नाम : भरताराम पिता का नाम: शान्तराम गृह संख्या : 231 उम्र : 41 लिंग : पुरुष	फोटो उपलब्ध	362	NAE1492743	निर्वाचक का नाम : किशना राम पिता का नाम: शांतीलाल गृह संख्या : 231 उम्र : 29 लिंग : पुरुष	फोटो उपलब्ध
363	NAE1492750	निर्वाचक का नाम : सीमा देवी पति का नाम: किशना राम गृह संख्या : 231 उम्र : 27 लिंग : महिला	फोटो उपलब्ध	364	NAE1787464	निर्वाचक का नाम : नारायण लाल पिता का नाम: शांति लाल गृह संख्या : 231 उम्र : 27 लिंग : पुरुष	फोटो उपलब्ध	365	NAE1787423	निर्वाचक का नाम : किरण देवी पति का नाम: नारायण लाल गृह संख्या : 231 उम्र : 26 लिंग : महिला	फोटो उपलब्ध
366	RJ/22/172/318340	निर्वाचक का नाम : राजा पिता का नाम: सका राम गृह संख्या : 232 उम्र : 62 लिंग : पुरुष	फोटो उपलब्ध	367	RJ/22/172/318258	निर्वाचक का नाम : जीया पति का नाम: राजा गृह संख्या : 232 उम्र : 59 लिंग : महिला	फोटो उपलब्ध	368	NAE2033223	निर्वाचक का नाम : रतन पति का नाम: काना राम गृह संख्या : 232 उम्र : 32 लिंग : महिला	फोटो उपलब्ध
369	NAE1801307	निर्वाचक का नाम : काना राम पिता का नाम: राजू राम गृह संख्या : 232 उम्र : 23 लिंग : पुरुष	फोटो उपलब्ध	370	RJ/22/172/318259	निर्वाचक का नाम : भागु पति का नाम: केवला राम गृह संख्या : 233 उम्र : 62 लिंग : महिला	फोटो उपलब्ध	371	NAE0780072	निर्वाचक का नाम : जितेन्द्र कुमार पति का नाम: केवाराम गृह संख्या : 233 उम्र : 35 लिंग : महिला	फोटो उपलब्ध
372	NAE2095735	निर्वाचक का नाम : आशा पिता का नाम: केवा राम गृह संख्या : 233 उम्र : 33 लिंग : महिला	फोटो उपलब्ध	373	NAE0621102	निर्वाचक का नाम : प्रवीण कुमार पिता का नाम: केवाराम गृह संख्या : 233 उम्र : 32 लिंग : पुरुष	फोटो उपलब्ध	374	NAE1753110	निर्वाचक का नाम : जमना देवी पति का नाम: प्रवीण कुमार गृह संख्या : 233 उम्र : 31 लिंग : महिला	फोटो उपलब्ध
375	RJ/22/172/318326	निर्वाचक का नाम : गवरी पति का नाम: रकबा गृह संख्या : 234 उम्र : 91 लिंग : महिला	फोटो उपलब्ध	376	RJ/22/172/318188	निर्वाचक का नाम : उत्तमा पिता का नाम: रकबा गृह संख्या : 234 उम्र : 61 लिंग : पुरुष	फोटो उपलब्ध	377	RJ/22/172/319011	निर्वाचक का नाम : महेन्द्र पिता का नाम: रकबा गृह संख्या : 234 उम्र : 53 लिंग : पुरुष	फोटो उपलब्ध

378	RJ/22/172/319014	निर्वाचक का नाम : आशाराम पिता का नाम: रकबाराम गृह संख्या : 234 उम्र : 49 लिंग : पुरुष	फोटो उपलब्ध	379	KLC2054799	निर्वाचक का नाम : वीमा पति का नाम: महेन्द्र गृह संख्या : 234 उम्र : 47 लिंग : महिला	फोटो उपलब्ध	380	KLC2054807	निर्वाचक का नाम : इन्दिरा पति का नाम: आशाराम गृह संख्या : 234 उम्र : 46 लिंग : महिला	फोटो उपलब्ध
381	NAE1787456	निर्वाचक का नाम : तलसारा म पिता का नाम: महेंद्र कुमार गृह संख्या : 234 उम्र : 25 लिंग : पुरुष	फोटो उपलब्ध	382	RJ/22/172/318224	निर्वाचक का नाम : सांवला पिता का नाम: रकमा गृह संख्या : 235 उम्र : 66 लिंग : पुरुष	फोटो उपलब्ध	383	RJ/22/172/318225	निर्वाचक का नाम : जडीया पति का नाम: सांवला गृह संख्या : 235 उम्र : 62 लिंग : महिला	फोटो उपलब्ध
384	NAE0620567	निर्वाचक का नाम : पदमाराम पिता का नाम: सावंलाराम गृह संख्या : 235 उम्र : 32 लिंग : पुरुष	फोटो उपलब्ध	385	NAE0893198	निर्वाचक का नाम : संगीता देवी पति का नाम: पदमाराम गृह संख्या : 235 उम्र : 31 लिंग : महिला	फोटो उपलब्ध	386	NAE1445345	निर्वाचक का नाम : संगीता देवी पति का नाम: झालू राम गृह संख्या : 235 उम्र : 27 लिंग : महिला	फोटो उपलब्ध
387	RJ/22/172/318602	निर्वाचक का नाम : हीरा पिता का नाम: प्रहलाद गृह संख्या : 236 उम्र : 55 लिंग : पुरुष	फोटो उपलब्ध	388	KLC1615657	निर्वाचक का नाम : लेरी पति का नाम: हीरा गृह संख्या : 236 उम्र : 49 लिंग : महिला	फोटो उपलब्ध	389	NAE2050573	निर्वाचक का नाम : दिनेश कुमार पिता का नाम: हीरा राम गृह संख्या : 236 उम्र : 25 लिंग : पुरुष	फोटो उपलब्ध
390	NAE2046365	निर्वाचक का नाम : किया राम पिता का नाम: हीरा राम गृह संख्या : 236 उम्र : 23 लिंग : पुरुष	फोटो उपलब्ध	391	NAE0620138	निर्वाचक का नाम : रावताराम पिता का नाम: प्रहलादा गृह संख्या : 238 उम्र : 46 लिंग : पुरुष	फोटो उपलब्ध	Q 392	NAE0620146	निर्वाचक का नाम : गीता देवी पति का नाम: रावताराम गृह संख्या : 238 उम्र : 43 लिंग : महिला	फोटो उपलब्ध
393	KLC2054823	निर्वाचक का नाम : भमरा पिता का नाम: पोकरीया गृह संख्या : 239 उम्र : 47 लिंग : पुरुष	फोटो उपलब्ध	394	KLC1615673	निर्वाचक का नाम : समदा पति का नाम: भमरा गृह संख्या : 239 उम्र : 46 लिंग : महिला	फोटो उपलब्ध	395	NAE0620161	निर्वाचक का नाम : रमेश कुमार पिता का नाम: पोकराराम गृह संख्या : 239 उम्र : 37 लिंग : पुरुष	फोटो उपलब्ध
396	NAE0620153	निर्वाचक का नाम : बाली देवी पति का नाम: रमेश कुमार गृह संख्या : 239 उम्र : 36 लिंग : महिला	फोटो उपलब्ध	397	NAE1492768	निर्वाचक का नाम : गोदा राम पिता का नाम: भमरा राम गृह संख्या : 239 उम्र : 29 लिंग : पुरुष	फोटो उपलब्ध	398	NAE1874882	निर्वाचक का नाम : जोशना देवी पति का नाम: गोदा राम गृह संख्या : 239 उम्र : 28 लिंग : महिला	फोटो उपलब्ध
399	NAE1928753	निर्वाचक का नाम : धना राम पिता का नाम: भमरा राम गृह संख्या : 239 उम्र : 21 लिंग : पुरुष	फोटो उपलब्ध	400	RJ/22/172/318262	निर्वाचक का नाम : भीम सिंह पिता का नाम: समेल सिंह गृह संख्या : 243 उम्र : 82 लिंग : पुरुष	फोटो उपलब्ध	401	RJ/22/172/318234	निर्वाचक का नाम : मका कंवर पति का नाम: भीम सिंह गृह संख्या : 243 उम्र : 70 लिंग : महिला	फोटो उपलब्ध
402	NAE0899500	निर्वाचक का नाम : नीतू कंवर पति का नाम: हरि सिंह गृह संख्या : 243 उम्र : 38 लिंग : महिला	फोटो उपलब्ध	403	NAE0191486	निर्वाचक का नाम : रेखा कंवर पति का नाम: चन्दन सिंह गृह संख्या : 243 उम्र : 38 लिंग : महिला	फोटो उपलब्ध	404	NAE0191403	निर्वाचक का नाम : शम्भू सिंह पिता का नाम: भीम सिंह गृह संख्या : 243 उम्र : 37 लिंग : पुरुष	फोटो उपलब्ध
405	NAE1366707	निर्वाचक का नाम : जेटू सिंह पिता का नाम: भीम सिंह गृह संख्या : 243 उम्र : 26 लिंग : पुरुष	फोटो उपलब्ध	406	NAE0620880	निर्वाचक का नाम : महावीर दास पिता का नाम: अर्जुनदास गृह संख्या : 246 उम्र : 32 लिंग : पुरुष	फोटो उपलब्ध	407	NAE0621128	निर्वाचक का नाम : ममता देवी पति का नाम: सेरश कुमार गृह संख्या : 247 उम्र : 37 लिंग : महिला	फोटो उपलब्ध

408	NAE1445329
निर्वाचक का नाम : निरमा देवी पति का नाम: जोगा राम गृह संख्या : 528 उम्र : 28 लिंग : महिला	फोटो उपलब्ध

409	NAE1445295
निर्वाचक का नाम : पूजा देवी पति का नाम: भेरा राम गृह संख्या : 538 उम्र : 30 लिंग : महिला	फोटो उपलब्ध

410	NAE1445279
निर्वाचक का नाम : भेरा राम पिता का नाम: प्रल्हाद राम गृह संख्या : 538 उम्र : 27 लिंग : पुरुष	फोटो उपलब्ध

411	NAE1621473	निर्वाचक का नाम : राजू कंवर पिता का नाम: भवर सिंह गृह संख्या : 11 उम्र : 24 लिंग : महिला	फोटो उपलब्ध	412	NAE1800648	निर्वाचक का नाम : यशवती कंवर पति का नाम: शंभू सिंह गृह संख्या : 243 उम्र : 25 लिंग : महिला	फोटो उपलब्ध	413	NAE0696255	निर्वाचक का नाम : एवन कंवर पति का नाम: वगत सिंह गृह संख्या : 245 उम्र : 80 लिंग : महिला	फोटो उपलब्ध
414	NAE0491290	निर्वाचक का नाम : गंगा सिंह पिता का नाम: वगत सिंह गृह संख्या : 245 उम्र : 41 लिंग : पुरुष	फोटो उपलब्ध	415	NAE0620575	निर्वाचक का नाम : सोवन कंवर पति का नाम: गंगा सिंह गृह संख्या : 245 उम्र : 39 लिंग : महिला	फोटो उपलब्ध	416	NAE0491282	निर्वाचक का नाम : विक्रम सिंह पिता का नाम: वगत सिंह गृह संख्या : 245 उम्र : 37 लिंग : पुरुष	फोटो उपलब्ध
417	NAE1971670	निर्वाचक का नाम : सोनी देवी पति का नाम: दिलीप दास गृह संख्या : 245 उम्र : 20 लिंग : महिला	फोटो उपलब्ध	418	RJ/22/172/318291	निर्वाचक का नाम : अरजुन दास पिता का नाम: वचन दास गृह संख्या : 246 उम्र : 65 लिंग : पुरुष	फोटो उपलब्ध	419	NAE2030062	निर्वाचक का नाम : पकू पति का नाम: अरजुन दास गृह संख्या : 246 उम्र : 61 लिंग : महिला	फोटो उपलब्ध
420	NAE1035153	निर्वाचक का नाम : दिलीप दास पिता का नाम: अर्जुन दास गृह संख्या : 246 उम्र : 33 लिंग : पुरुष	फोटो उपलब्ध	421	NAE1785930	निर्वाचक का नाम : नेहा देवी पति का नाम: महावीर दास गृह संख्या : 246 उम्र : 29 लिंग : महिला	फोटो उपलब्ध	422	NAE1706100	निर्वाचक का नाम : कालू दास पिता का नाम: अर्जुन दास गृह संख्या : 246 उम्र : 27 लिंग : पुरुष	फोटो उपलब्ध
423	NAE1788546	निर्वाचक का नाम : पूरन दास पिता का नाम: अर्जुन दास गृह संख्या : 246 उम्र : 25 लिंग : पुरुष	फोटो उपलब्ध	424	NAE2210441	निर्वाचक का नाम : माधू सिंह पिता का नाम: जोग सिंह गृह संख्या : 246 उम्र : 19 लिंग : पुरुष	फोटो उपलब्ध	425	NAE0415745	निर्वाचक का नाम : सुरेश कुमार पिता का नाम: पुखराज गृह संख्या : 247 उम्र : 39 लिंग : पुरुष	फोटो उपलब्ध
426	NAE0780122	निर्वाचक का नाम : मुकेश कुमार पिता का नाम: पुखराज गृह संख्या : 247 उम्र : 31 लिंग : पुरुष	फोटो उपलब्ध	427	RJ/22/172/318462	निर्वाचक का नाम : मांगी लाल पिता का नाम: तेजा राम गृह संख्या : 248 उम्र : 75 लिंग : पुरुष	फोटो उपलब्ध	428	RJ/22/172/318585	निर्वाचक का नाम : दीपक पिता का नाम: मांगी लाल गृह संख्या : 248 उम्र : 49 लिंग : पुरुष	फोटो उपलब्ध
429	KLC2054856	निर्वाचक का नाम : टीना पति का नाम: दीपक गृह संख्या : 248 उम्र : 45 लिंग : महिला	फोटो उपलब्ध	430	KLC2054864	निर्वाचक का नाम : अशोक पिता का नाम: मांगीलाल गृह संख्या : 248 उम्र : 44 लिंग : पुरुष	फोटो उपलब्ध	431	NAE0382572	निर्वाचक का नाम : धमका देवी पति का नाम: अशोक कुमार गृह संख्या : 248 उम्र : 40 लिंग : महिला	फोटो उपलब्ध
432	KLC2252971	निर्वाचक का नाम : मुमताज बानू पति का नाम: रज्जाकखां गृह संख्या : 248 उम्र : 39 लिंग : महिला	फोटो उपलब्ध	433	KLC2054872	निर्वाचक का नाम : आरब खां पिता का नाम: इबराहीम खां गृह संख्या : 249 उम्र : 77 लिंग : पुरुष	फोटो उपलब्ध	434	NAE2030054	निर्वाचक का नाम : छगन पति का नाम: आरब खां गृह संख्या : 249 उम्र : 75 लिंग : महिला	फोटो उपलब्ध
435	KLC2054880	निर्वाचक का नाम : रज्जाक खान पिता का नाम: आरब खां गृह संख्या : 249 उम्र : 44 लिंग : पुरुष	फोटो उपलब्ध	436	NAE1059823	निर्वाचक का नाम : साबिर खान पिता का नाम: आरब खान गृह संख्या : 249 उम्र : 31 लिंग : पुरुष	फोटो उपलब्ध	437	RJ/22/172/318406	निर्वाचक का नाम : मोहन लाल पिता का नाम: हरजी गृह संख्या : 250 उम्र : 68 लिंग : पुरुष	फोटो उपलब्ध
438	RJ/22/172/318407	निर्वाचक का नाम : कमला पति का नाम: मोहन लाल गृह संख्या : 250 उम्र : 66 लिंग : महिला	फोटो उपलब्ध	439	NAE0491225	निर्वाचक का नाम : विक्रम कुमार पिता का नाम: मोहन लाल गृह संख्या : 250 उम्र : 33 लिंग : पुरुष	फोटो उपलब्ध	440	NAE1302355	निर्वाचक का नाम : जीतेन्द्र कुमार पिता का नाम: मोहन लाल गृह संख्या : 250 उम्र : 31 लिंग : पुरुष	फोटो उपलब्ध

441	NAE1302363	निर्वाचक का नाम : किरण कुमारी पिता का नाम: मोहन लाल गृह संख्या : 250 उम्र : 27 लिंग : महिला	फोटो उपलब्ध	442	NAE1367127	निर्वाचक का नाम : पूजा देवी पति का नाम: विक्रम कुमार गृह संख्या : 250 उम्र : 26 लिंग : महिला	फोटो उपलब्ध	443	RJ/22/172/318360	निर्वाचक का नाम : मीठा पिता का नाम: हरजी गृह संख्या : 251 उम्र : 57 लिंग : पुरुष	फोटो उपलब्ध
444	RJ/22/172/318404	निर्वाचक का नाम : दाडमी पति का नाम: मीठा गृह संख्या : 251 उम्र : 53 लिंग : महिला	फोटो उपलब्ध	445	NAE1810639	निर्वाचक का नाम : पूजा देवी पति का नाम: परवीन कुमार गृह संख्या : 251 उम्र : 25 लिंग : महिला	फोटो उपलब्ध	446	NAE1922699	निर्वाचक का नाम : कृष्ण कुमार पिता का नाम: मीठा राम गृह संख्या : 251 उम्र : 21 लिंग : पुरुष	फोटो उपलब्ध
447	RJ/22/172/318532	निर्वाचक का नाम : पांचाराम पिता का नाम: हरजी गृह संख्या : 252 उम्र : 53 लिंग : पुरुष	फोटो उपलब्ध	448	NAE0491217	निर्वाचक का नाम : शारदा पति का नाम: पांचाराम गृह संख्या : 252 उम्र : 40 लिंग : महिला	फोटो उपलब्ध	449	KLC2253086	निर्वाचक का नाम : चदणा पिता का नाम: मना गृह संख्या : 253 उम्र : 58 लिंग : पुरुष	फोटो उपलब्ध
450	KLC2253201	निर्वाचक का नाम : सुरेश पिता का नाम: मना गृह संख्या : 253 उम्र : 54 लिंग : पुरुष	फोटो उपलब्ध	451	KLC1778240	निर्वाचक का नाम : बदामी पति का नाम: चदणा गृह संख्या : 253 उम्र : 53 लिंग : महिला	फोटो उपलब्ध	452	NAE1753052	निर्वाचक का नाम : पार्वती देवी पति का नाम: राजू राम गृह संख्या : 253 उम्र : 26 लिंग : महिला	फोटो उपलब्ध
453	NAE1706118	निर्वाचक का नाम : राजू राम पिता का नाम: चंदना राम गृह संख्या : 253 उम्र : 23 लिंग : पुरुष	फोटो उपलब्ध	454	KLC1470582	निर्वाचक का नाम : सेतान सिंह पिता का नाम: गिग सिंह गृह संख्या : 254 उम्र : 69 लिंग : पुरुष	फोटो उपलब्ध	455	RJ/22/172/318604	निर्वाचक का नाम : भान सिंह पिता का नाम: गिग सिंह गृह संख्या : 254 उम्र : 61 लिंग : पुरुष	फोटो उपलब्ध
456	RJ/22/172/319101	निर्वाचक का नाम : सब सिंह पिता का नाम: गिग सिंह गृह संख्या : 254 उम्र : 57 लिंग : पुरुष	फोटो उपलब्ध	457	KLC1615699	निर्वाचक का नाम : रामू कंवर पति का नाम: शब सिंह गृह संख्या : 254 उम्र : 53 लिंग : महिला	फोटो उपलब्ध	458	NAE1628833	निर्वाचक का नाम : दलपत सिंह पिता का नाम: गीग सिंह गृह संख्या : 254 उम्र : 51 लिंग : महिला	फोटो उपलब्ध
459	RJ/22/172/319058	निर्वाचक का नाम : कंकर कुंवर पति का नाम: भान सिंह गृह संख्या : 254 उम्र : 51 लिंग : महिला	फोटो उपलब्ध	460	RJ/22/172/322208	निर्वाचक का नाम : पोल सिंह पिता का नाम: जोग सिंह गृह संख्या : 254 उम्र : 51 लिंग : पुरुष	फोटो उपलब्ध	461	KLC1778265	निर्वाचक का नाम : अर्जुन सिंह पिता का नाम: जोग सिंह गृह संख्या : 254 उम्र : 47 लिंग : पुरुष	फोटो उपलब्ध
462	NAE0620583	निर्वाचक का नाम : राम सिंह पिता का नाम: गीग सिंह गृह संख्या : 254 उम्र : 41 लिंग : पुरुष	फोटो उपलब्ध	463	NAE1572650	निर्वाचक का नाम : लीला कंवर पति का नाम: दलपतसिंह गृह संख्या : 254 उम्र : 41 लिंग : महिला	फोटो उपलब्ध	464	NAE0619882	निर्वाचक का नाम : सीमा कंवर पति का नाम: अर्जुन सिंह गृह संख्या : 254 उम्र : 39 लिंग : महिला	फोटो उपलब्ध
465	NAE0620450	निर्वाचक का नाम : महेन्द्र सिंह पिता का नाम: शैतान सिंह गृह संख्या : 254 उम्र : 35 लिंग : पुरुष	फोटो उपलब्ध	466	NAE1366442	निर्वाचक का नाम : विका कंवर पति का नाम: महेंद्र सिंह गृह संख्या : 254 उम्र : 31 लिंग : महिला	फोटो उपलब्ध	467	NAE1302371	निर्वाचक का नाम : जीतू सिंह पिता का नाम: भान सिंह गृह संख्या : 254 उम्र : 29 लिंग : पुरुष	फोटो उपलब्ध
468	NAE1621317	निर्वाचक का नाम : सविता कंवर पति का नाम: राम सिंह गृह संख्या : 254 उम्र : 29 लिंग : महिला	फोटो उपलब्ध	469	NAE1874908	निर्वाचक का नाम : ईशवर सिंह पिता का नाम: शैतान सिंह गृह संख्या : 254 उम्र : 29 लिंग : पुरुष	फोटो उपलब्ध	470	NAE1366590	निर्वाचक का नाम : मालम सिंह पिता का नाम: शैतान सिंह गृह संख्या : 254 उम्र : 27 लिंग : पुरुष	फोटो उपलब्ध

471	NAE1492784	निर्वाचक का नाम : वीरसिंह पिता का नाम: भानसिंह गृह संख्या : 254 उम्र : 27 लिंग : पुरुष	फोटो उपलब्ध	472	NAE1922707	निर्वाचक का नाम : राजू सिंह पिता का नाम: शंभू सिंह गृह संख्या : 254 उम्र : 25 लिंग : पुरुष	फोटो उपलब्ध	473	NAE0797001	निर्वाचक का नाम : मदिदा कंवर पति का नाम: बाबू सिंह गृह संख्या : 255 उम्र : 57 लिंग : महिला	फोटो उपलब्ध
474	NAE0191296	निर्वाचक का नाम : रमेश सिंह पिता का नाम: बाबू सिंह गृह संख्या : 255 उम्र : 36 लिंग : पुरुष	फोटो उपलब्ध	475	NAE0796995	निर्वाचक का नाम : रेखा कंवर पति का नाम: रमेश सिंह गृह संख्या : 255 उम्र : 33 लिंग : महिला	फोटो उपलब्ध	476	RJ/22/172/319136	निर्वाचक का नाम : जोग सिंह पिता का नाम: पीर सिंह गृह संख्या : 256 उम्र : 76 लिंग : पुरुष	फोटो उपलब्ध
477	NAE1985407	निर्वाचक का नाम : सुरज कंवर पति का नाम: जोग सिंह गृह संख्या : 256 उम्र : 71 लिंग : महिला	फोटो उपलब्ध	478	RJ/22/172/318606	निर्वाचक का नाम : करन सिंह पिता का नाम: पीर सिंह गृह संख्या : 256 उम्र : 63 लिंग : पुरुष	फोटो उपलब्ध	479	NAE0620930	निर्वाचक का नाम : गणपत सिंह पिता का नाम: जोग सिंह गृह संख्या : 256 उम्र : 32 लिंग : पुरुष	फोटो उपलब्ध
480	NAE1591809	निर्वाचक का नाम : जंगल कंवर पिता का नाम: जोग सिंह गृह संख्या : 256 उम्र : 27 लिंग : महिला	फोटो उपलब्ध	481	NAE1440205	निर्वाचक का नाम : राम सिंह पिता का नाम: जोग सिंह गृह संख्या : 176 उम्र : 26 लिंग : पुरुष	फोटो उपलब्ध	482	NAE1492792	निर्वाचक का नाम : लता कंवर पति का नाम: गणपत सिंह गृह संख्या : 256 उम्र : 26 लिंग : महिला	फोटो उपलब्ध
483	NAE2035657	निर्वाचक का नाम : दलपत सिंह पिता का नाम: जोग सिंह गृह संख्या : 256 उम्र : 23 लिंग : पुरुष	फोटो उपलब्ध	484	NAE2035582	निर्वाचक का नाम : नाथु सिंह पिता का नाम: जोग सिंह गृह संख्या : 256 उम्र : 22 लिंग : पुरुष	फोटो उपलब्ध	485	KLC2054906	निर्वाचक का नाम : उषा कंवर पति का नाम: गुमान सिंह गृह संख्या : 257 उम्र : 63 लिंग : महिला	फोटो उपलब्ध
486	NAE0620955	निर्वाचक का नाम : गंगा कंवर पति का नाम: नारायण सिंह गृह संख्या : 257 उम्र : 36 लिंग : महिला	फोटो उपलब्ध	487	NAE0620963	निर्वाचक का नाम : नारायण सिंह पिता का नाम: गुमान सिंह गृह संख्या : 257 उम्र : 36 लिंग : पुरुष	फोटो उपलब्ध	488	NAE0620948	निर्वाचक का नाम : विक्रम सिंह पिता का नाम: गुमान सिंह गृह संख्या : 257 उम्र : 35 लिंग : पुरुष	फोटो उपलब्ध
489	NAE1035088	निर्वाचक का नाम : प्रकाश कंवर पति का नाम: विक्रम सिंह गृह संख्या : 257 उम्र : 31 लिंग : महिला	फोटो उपलब्ध	490	NAE0780148	निर्वाचक का नाम : सरूप कंवर पति का नाम: जवाहर सिंह गृह संख्या : 258 उम्र : 97 लिंग : महिला	फोटो उपलब्ध	491	RJ/22/172/321055	निर्वाचक का नाम : भंवर सिंह पिता का नाम: जवाहर सिंह गृह संख्या : 258 उम्र : 75 लिंग : पुरुष	फोटो उपलब्ध
492	RJ/22/172/321074	निर्वाचक का नाम : डुंगर सिंह पिता का नाम: जवाहर सिंह गृह संख्या : 258 उम्र : 73 लिंग : पुरुष	फोटो उपलब्ध	493	RJ/22/172/322075	निर्वाचक का नाम : गंगा पति का नाम: डुंगर सिंह गृह संख्या : 258 उम्र : 70 लिंग : महिला	फोटो उपलब्ध	494	RJ/22/172/322144	निर्वाचक का नाम : उकी कंवर पति का नाम: भवर सिंह गृह संख्या : 258 उम्र : 70 लिंग : महिला	फोटो उपलब्ध
495	RJ/22/172/322093	निर्वाचक का नाम : जबर सिंह पिता का नाम: जवाहर सिंह गृह संख्या : 258 उम्र : 67 लिंग : पुरुष	फोटो उपलब्ध	496	KLC1615707	निर्वाचक का नाम : सुकी कंवर पति का नाम: जबर सिंह गृह संख्या : 258 उम्र : 65 लिंग : महिला	फोटो उपलब्ध	497	NAE2044378	निर्वाचक का नाम : झालम सिंह पिता का नाम: जवाहर सिंह गृह संख्या : 258 उम्र : 65 लिंग : पुरुष	फोटो उपलब्ध
498	KLC2054914	निर्वाचक का नाम : सुरज कंवर पति का नाम: झालम सिंह गृह संख्या : 258 उम्र : 63 लिंग : महिला	फोटो उपलब्ध	499	NAE0620187	निर्वाचक का नाम : नरपत सिंह पिता का नाम: डूगर सिंह गृह संख्या : 258 उम्र : 41 लिंग : पुरुष	फोटो उपलब्ध	500	NAE0620195	निर्वाचक का नाम : प्रकाश कंवर पति का नाम: नरपत सिंह गृह संख्या : 258 उम्र : 40 लिंग : महिला	फोटो उपलब्ध

501	NAE0382580	निर्वाचक का नाम : मल सिंह पिता का नाम: भंवर सिंह गृह संख्या : 258 उम्र : 36 लिंग : पुरुष	फोटो उपलब्ध	502	NAE0491407	निर्वाचक का नाम : बाबू सिंह पिता का नाम: जबर सिंह गृह संख्या : 258 उम्र : 34 लिंग : पुरुष	फोटो उपलब्ध	503	NAE0620179	निर्वाचक का नाम : महेन्द्र सिंह पिता का नाम: डूंगर सिंह गृह संख्या : 258 उम्र : 33 लिंग : पुरुष	फोटो उपलब्ध
504	NAE1866656	निर्वाचक का नाम : गोपाल सिंह पिता का नाम: जालम सिंह गृह संख्या : 258 उम्र : 32 लिंग : पुरुष	फोटो उपलब्ध	505	NAE1302389	निर्वाचक का नाम : दाडमी कंवर पति का नाम: माल सिंह गृह संख्या : 258 उम्र : 31 लिंग : महिला	फोटो उपलब्ध	506	NAE1035120	निर्वाचक का नाम : मदन कंवर पति का नाम: बाबु सिंह गृह संख्या : 258 उम्र : 30 लिंग : महिला	फोटो उपलब्ध
507	NAE1302397	निर्वाचक का नाम : प्रकाश कंवर पति का नाम: महेंद्र सिंह गृह संख्या : 258 उम्र : 30 लिंग : महिला	फोटो उपलब्ध	508	NAE1866953	निर्वाचक का नाम : बिंदू कंवर अन्य: गोपाल सिंह गृह संख्या : 258 उम्र : 30 लिंग : पुरुष	फोटो उपलब्ध	509	NAE1302405	निर्वाचक का नाम : पहाड़ सिंह पिता का नाम: डूंगर सिंह गृह संख्या : 258 उम्र : 28 लिंग : पुरुष	फोटो उपलब्ध
510	NAE1302413	निर्वाचक का नाम : पेप सिंह पिता का नाम: जबर सिंह गृह संख्या : 258 उम्र : 27 लिंग : पुरुष	फोटो उपलब्ध	511	NAE2219251	निर्वाचक का नाम : कुसुम कंवर पति का नाम: पेप सिंह गृह संख्या : 258 उम्र : 27 लिंग : महिला	फोटो उपलब्ध	512	NAE1866839	निर्वाचक का नाम : महिपाल सिंह पिता का नाम: जालम सिंह गृह संख्या : 258 उम्र : 26 लिंग : पुरुष	फोटो उपलब्ध
513	NAE1866979	निर्वाचक का नाम : ईश्वर सिंह पिता का नाम: जालम सिंह गृह संख्या : 258 उम्र : 26 लिंग : पुरुष	फोटो उपलब्ध	514	KLC2054922	निर्वाचक का नाम : मांग सिंह पिता का नाम: पत सिंह गृह संख्या : 259 उम्र : 60 लिंग : पुरुष	फोटो उपलब्ध	515	KLC2054930	निर्वाचक का नाम : दरिया पति का नाम: मांग सिंह गृह संख्या : 259 उम्र : 55 लिंग : महिला	फोटो उपलब्ध
516	NAE0620740	निर्वाचक का नाम : माल सिंह पिता का नाम: भोग सिंह गृह संख्या : 259 उम्र : 32 लिंग : पुरुष	फोटो उपलब्ध	517	NAE1572593	निर्वाचक का नाम : कैलाश कंवर पति का नाम: मालमसिंह गृह संख्या : 259 उम्र : 31 लिंग : महिला	फोटो उपलब्ध	518	NAE1365303	निर्वाचक का नाम : श्रवण सिंह पिता का नाम: मांग सिंह गृह संख्या : 259 उम्र : 28 लिंग : पुरुष	फोटो उपलब्ध
519	NAE1753078	निर्वाचक का नाम : नेपाल सिंह पिता का नाम: मांगू सिंह गृह संख्या : 259 उम्र : 27 लिंग : पुरुष	फोटो उपलब्ध	520	NAE1753086	निर्वाचक का नाम : राजू सिंह पिता का नाम: मांगू सिंह गृह संख्या : 259 उम्र : 23 लिंग : पुरुष	फोटो उपलब्ध	521	RJ/22/172/322126	निर्वाचक का नाम : रतन कंवर पति का नाम: राण सिंह गृह संख्या : 261 उम्र : 76 लिंग : महिला	फोटो उपलब्ध
522	RJ/22/172/322234	निर्वाचक का नाम : भंवर सिंह पिता का नाम: राण सिंह गृह संख्या : 261 उम्र : 54 लिंग : पुरुष	फोटो उपलब्ध	523	RJ/22/172/322125	निर्वाचक का नाम : उषा कंवर पति का नाम: भंवर सिंह गृह संख्या : 261 उम्र : 51 लिंग : महिला	फोटो उपलब्ध	524	KLC1778307	निर्वाचक का नाम : नाहर सिंह पिता का नाम: राण सिंह गृह संख्या : 261 उम्र : 46 लिंग : पुरुष	फोटो उपलब्ध
525	NAE0321315	निर्वाचक का नाम : एवन कंवर पति का नाम: नाहर सिंह गृह संख्या : 261 उम्र : 44 लिंग : महिला	फोटो उपलब्ध	526	KLC1384569	निर्वाचक का नाम : भंवर कंवर पति का नाम: जबर सिंह गृह संख्या : 262 उम्र : 68 लिंग : महिला	फोटो उपलब्ध	527	KLC1778315	निर्वाचक का नाम : नरपत सिंह पिता का नाम: जबर सिंह गृह संख्या : 262 उम्र : 51 लिंग : पुरुष	फोटो उपलब्ध
528	KLC1385087	निर्वाचक का नाम : मदन कंवर पति का नाम: नरपत सिंह गृह संख्या : 262 उम्र : 49 लिंग : महिला	फोटो उपलब्ध	529	KLC2054948	निर्वाचक का नाम : गोपीसिंह पिता का नाम: जबर सिंह गृह संख्या : 262 उम्र : 44 लिंग : पुरुष	फोटो उपलब्ध	530	NAE0382598	निर्वाचक का नाम : आकाश कंवर पति का नाम: गोपी सिंह गृह संख्या : 262 उम्र : 37 लिंग : महिला	फोटो उपलब्ध

531	RJ/22/172/318311
निर्वाचक का नाम : बरजू पति का नाम: जोग दास गृह संख्या : 264 उम्र : 66 लिंग : महिला	फोटो उपलब्ध

532	KLC2054955
निर्वाचक का नाम : बाबू दास पिता का नाम: जोग दास गृह संख्या : 264 उम्र : 45 लिंग : पुरुष	फोटो उपलब्ध

533	NAE1793504
निर्वाचक का नाम : विद्या देवी पति का नाम: बाबू दास गृह संख्या : 264 उम्र : 41 लिंग : महिला	फोटो उपलब्ध

534	NAE0710632
निर्वाचक का नाम : ईश्वर दास पिता का नाम: जोगराज गृह संख्या : 264 उम्र : 36 लिंग : महिला	फोटो उपलब्ध

535	NAE0619635
निर्वाचक का नाम : हेमलता पति का नाम: ईश्वरदास गृह संख्या : 264 उम्र : 35 लिंग : महिला	फोटो उपलब्ध

536	NAE2035327
निर्वाचक का नाम : उर्मिला कुमारी पिता का नाम: बाबू दास गृह संख्या : 264 उम्र : 20 लिंग : महिला	फोटो उपलब्ध

537	NAE1302421
निर्वाचक का नाम : प्रवीण कुमार पिता का नाम: मीठा लाल गृह संख्या : 365 उम्र : 29 लिंग : पुरुष	फोटो उपलब्ध

538	RJ/22/172/319153	निर्वाचक का नाम : मंथी बानू पति का नाम: तमासी खां गृह संख्या : 269 उम्र : 77 लिंग : महिला	फोटो उपलब्ध	539	NAE0191072	निर्वाचक का नाम : दीन मोहम्मद पिता का नाम: तमाशी खां गृह संख्या : 269 उम्र : 61 लिंग : पुरुष	फोटो उपलब्ध	540	RJ/22/172/319067	निर्वाचक का नाम : रोशन पति का नाम: दीन मोहम्मद गृह संख्या : 269 उम्र : 57 लिंग : महिला	फोटो उपलब्ध
541	KLC2252419	निर्वाचक का नाम : रेहमतखां पिता का नाम: तमाशी खां गृह संख्या : 269 उम्र : 48 लिंग : पुरुष	फोटो उपलब्ध	542	KLC1615715	निर्वाचक का नाम : शाबीर पिता का नाम: तमाशी खां गृह संख्या : 269 उम्र : 45 लिंग : पुरुष	फोटो उपलब्ध	543	NAE0796987	निर्वाचक का नाम : खतीना बानू पति का नाम: रहमल खां गृह संख्या : 269 उम्र : 44 लिंग : महिला	फोटो उपलब्ध
544	KLC1615723	निर्वाचक का नाम : शौकत पिता का नाम: तमाशी खां गृह संख्या : 269 उम्र : 43 लिंग : पुरुष	फोटो उपलब्ध	545	NAE0796979	निर्वाचक का नाम : शाफ़ीना बानो पति का नाम: शौकत खां गृह संख्या : 269 उम्र : 42 लिंग : महिला	फोटो उपलब्ध	546	NAE1302447	निर्वाचक का नाम : आमना बानू पति का नाम: जावेद खान गृह संख्या : 269 उम्र : 30 लिंग : महिला	फोटो उपलब्ध
547	NAE1078765	निर्वाचक का नाम : जावेद खान पिता का नाम: दीन मोहम्मद गृह संख्या : 269 उम्र : 29 लिंग : पुरुष	फोटो उपलब्ध	548	NAE1793249	निर्वाचक का नाम : निज़ाम खान पिता का नाम: दिन मोहम्मद गृह संख्या : 269 उम्र : 28 लिंग : पुरुष	फोटो उपलब्ध	549	NAE1788538	निर्वाचक का नाम : उलफ़त बानू पति का नाम: निज़ाम खान गृह संख्या : 269 उम्र : 23 लिंग : महिला	फोटो उपलब्ध
550	NAE2210748	निर्वाचक का नाम : रजिया बानू पिता का नाम: शौकत खान गृह संख्या : 269 उम्र : 20 लिंग : महिला	फोटो उपलब्ध	# 551	KLC1615731	निर्वाचक का नाम : दाउद खां पिता का नाम: कासम खां गृह संख्या : 270 उम्र : 70 लिंग : पुरुष	फोटो उपलब्ध	552	KLC2054963	निर्वाचक का नाम : जुलेखा बानू पति का नाम: दाउद खां गृह संख्या : 270 उम्र : 75 लिंग : महिला	फोटो उपलब्ध
553	NAE0190728	निर्वाचक का नाम : इकबाल खां पिता का नाम: दाउद खां गृह संख्या : 270 उम्र : 40 लिंग : पुरुष	फोटो उपलब्ध	554	NAE0190744	निर्वाचक का नाम : रईसा बानू पति का नाम: इकबाल खां गृह संख्या : 270 उम्र : 38 लिंग : महिला	फोटो उपलब्ध	555	NAE1751072	निर्वाचक का नाम : लाखे खान अबू खान पिता का नाम: अबू खान गृह संख्या : 271 उम्र : 53 लिंग : पुरुष	फोटो उपलब्ध
556	NAE1753144	निर्वाचक का नाम : ज़रीना बानो पति का नाम: लाखे खान गृह संख्या : 271 उम्र : 50 लिंग : महिला	फोटो उपलब्ध	557	NAE1756774	निर्वाचक का नाम : खैरून बानू मोहम्मद खान पति का नाम: मोहम्मद खान गृह संख्या : 272 उम्र : 48 लिंग : महिला	फोटो उपलब्ध	558	NAE1756444	निर्वाचक का नाम : शौकत खान मोहम्मद खान पिता का नाम: मोहम्मद खान गृह संख्या : 272 उम्र : 32 लिंग : पुरुष	फोटो उपलब्ध
559	NAE1756766	निर्वाचक का नाम : हिना बानू शौकत खान पति का नाम: शौकत खान गृह संख्या : 272 उम्र : 30 लिंग : महिला	फोटो उपलब्ध	560	NAE1785690	निर्वाचक का नाम : ज़फ़र खान मोहम्मद खान पिता का नाम: मोहम्मद खान गृह संख्या : 272 उम्र : 28 लिंग : पुरुष	फोटो उपलब्ध	561	NAE1782689	निर्वाचक का नाम : फ़िरोज खान मोहम्मद खान पिता का नाम: मोहम्मद खान गृह संख्या : 272 उम्र : 27 लिंग : पुरुष	फोटो उपलब्ध
562	NAE1778166	निर्वाचक का नाम : जाकीर खान मोहम्मद खान पिता का नाम: मोहम्मद खान गृह संख्या : 272 उम्र : 26 लिंग : पुरुष	फोटो उपलब्ध	563	NAE2038768	निर्वाचक का नाम : उलफ़त बानो पति का नाम: फ़िरोज खान गृह संख्या : 272 उम्र : 23 लिंग : महिला	फोटो उपलब्ध	564	NAE2095917	निर्वाचक का नाम : मदीना बानू पति का नाम: जपरू खान गृह संख्या : 272 उम्र : 21 लिंग : महिला	फोटो उपलब्ध

565	RJ/22/172/318041	निर्वाचक का नाम : हाजी खां पिता का नाम: करीम खां गृह संख्या : 274 उम्र : 67 लिंग : पुरुष	फोटो उपलब्ध	566	RJ/22/172/318091	निर्वाचक का नाम : मंकू पति का नाम: हाजी खां गृह संख्या : 274 उम्र : 66 लिंग : महिला	फोटो उपलब्ध	567	NAE0321331	निर्वाचक का नाम : आजाद अली पिता का नाम: हाजी खां गृह संख्या : 274 उम्र : 43 लिंग : पुरुष	फोटो उपलब्ध
568	NAE0491340	निर्वाचक का नाम : शौकत अली पिता का नाम: हाजी खां गृह संख्या : 274 उम्र : 42 लिंग : पुरुष	फोटो उपलब्ध	569	NAE0321349	निर्वाचक का नाम : रफीक खां पिता का नाम: हाजी खां गृह संख्या : 274 उम्र : 38 लिंग : पुरुष	फोटो उपलब्ध	570	NAE0796946	निर्वाचक का नाम : बिस्मिल्लाह बानू पति का नाम: शौकत अली गृह संख्या : 274 उम्र : 38 लिंग : महिला	फोटो उपलब्ध
571	NAE0491332	निर्वाचक का नाम : जावीद खां पिता का नाम: हाजी खां गृह संख्या : 274 उम्र : 35 लिंग : पुरुष	फोटो उपलब्ध	572	NAE0796953	निर्वाचक का नाम : जाईदा बानू पति का नाम: आजाद अली गृह संख्या : 274 उम्र : 34 लिंग : महिला	फोटो उपलब्ध	573	NAE1369214	निर्वाचक का नाम : रूखसाना पति का नाम: रफीक खान गृह संख्या : 274 उम्र : 33 लिंग : महिला	फोटो उपलब्ध
574	NAE1685692	निर्वाचक का नाम : सलमा बानो पति का नाम: इम्तियाज़ अली गृह संख्या : 274 उम्र : 33 लिंग : महिला	फोटो उपलब्ध	575	NAE1302462	निर्वाचक का नाम : मदीना बानू पति का नाम: जावेद खान गृह संख्या : 274 उम्र : 30 लिंग : महिला	फोटो उपलब्ध	576	NAE1302470	निर्वाचक का नाम : इम्तियाज़ अली पिता का नाम: हाजी खान गृह संख्या : 274 उम्र : 30 लिंग : पुरुष	फोटो उपलब्ध
577	RJ/22/172/318038	निर्वाचक का नाम : भला राम पिता का नाम: थाना राम गृह संख्या : 275 उम्र : 83 लिंग : पुरुष	फोटो उपलब्ध	578	RJ/22/172/318288	निर्वाचक का नाम : मंधरा पति का नाम: भला राम गृह संख्या : 275 उम्र : 75 लिंग : महिला	फोटो उपलब्ध	579	KLC1852011	निर्वाचक का नाम : मांगी लाल पिता का नाम: भलाजी गृह संख्या : 275 उम्र : 50 लिंग : पुरुष	फोटो उपलब्ध
580	NAE0191536	निर्वाचक का नाम : मनोहर कुमार पिता का नाम: भलाराम गृह संख्या : 275 उम्र : 37 लिंग : पुरुष	फोटो उपलब्ध	581	NAE1572726	निर्वाचक का नाम : मंजू देवी पति का नाम: मनोहर कुमार गृह संख्या : 275 उम्र : 32 लिंग : महिला	फोटो उपलब्ध	582	NAE1985381	निर्वाचक का नाम : काना राम पिता का नाम: दरजा गृह संख्या : 278 उम्र : 79 लिंग : पुरुष	फोटो उपलब्ध
583	NAE1985399	निर्वाचक का नाम : झिणी देवी पति का नाम: काना गृह संख्या : 278 उम्र : 75 लिंग : महिला	फोटो उपलब्ध	584	NAE1059849	निर्वाचक का नाम : मादाराम पिता का नाम: कानाराम गृह संख्या : 278 उम्र : 32 लिंग : पुरुष	फोटो उपलब्ध	585	NAE1981737	निर्वाचक का नाम : किरण देवी अन्य: भूरा राम गृह संख्या : 278 उम्र : 29 लिंग : पुरुष	फोटो उपलब्ध
586	NAE1078658	निर्वाचक का नाम : भूराराम पिता का नाम: कानाराम गृह संख्या : 278 उम्र : 29 लिंग : पुरुष	फोटो उपलब्ध	587	NAE1897107	निर्वाचक का नाम : शिल्पा देवी पति का नाम: मादा राम गृह संख्या : 278 उम्र : 24 लिंग : महिला	फोटो उपलब्ध	588	RJ/22/172/318157	निर्वाचक का नाम : तारी पति का नाम: रूपा राम गृह संख्या : 279 उम्र : 85 लिंग : महिला	फोटो उपलब्ध
589	RJ/22/172/319003	निर्वाचक का नाम : उदय राम पिता का नाम: रूपा राम गृह संख्या : 279 उम्र : 65 लिंग : पुरुष	फोटो उपलब्ध	590	KLC1615756	निर्वाचक का नाम : सूकी पति का नाम: उदय राम गृह संख्या : 279 उम्र : 59 लिंग : महिला	फोटो उपलब्ध	591	KLC1615764	निर्वाचक का नाम : मोहन लाल पिता का नाम: रूपा राम गृह संख्या : 279 उम्र : 57 लिंग : पुरुष	फोटो उपलब्ध
592	KLC1615798	निर्वाचक का नाम : भाटकी पति का नाम: मोहन लाल गृह संख्या : 279 उम्र : 50 लिंग : महिला	फोटो उपलब्ध	593	KLC1615772	निर्वाचक का नाम : पुख राज पिता का नाम: रुपा जी गृह संख्या : 279 उम्र : 48 लिंग : पुरुष	फोटो उपलब्ध	594	KLC1615780	निर्वाचक का नाम : सोरम देवी पति का नाम: पुख राज गृह संख्या : 279 उम्र : 45 लिंग : महिला	फोटो उपलब्ध

595	NAE0191544	निर्वाचक का नाम : मालाराम पिता का नाम: रूपाराम गृह संख्या : 279 उम्र : 42 लिंग : पुरुष	फोटो उपलब्ध	596	NAE0029819	निर्वाचक का नाम : गुलिया देवी पति का नाम: भालाराम गृह संख्या : 279 उम्र : 39 लिंग : महिला	फोटो उपलब्ध	597	NAE1951904	निर्वाचक का नाम : दिलीप कुमार पिता का नाम: पुखराज सुधार गृह संख्या : 279 उम्र : 24 लिंग : पुरुष	फोटो उपलब्ध
598	RJ/22/172/319042	निर्वाचक का नाम : छोगा राम पिता का नाम: सोना राम गृह संख्या : 280 उम्र : 66 लिंग : पुरुष	फोटो उपलब्ध	599	RJ/22/172/318156	निर्वाचक का नाम : पकी पति का नाम: छोगा गृह संख्या : 280 उम्र : 65 लिंग : महिला	फोटो उपलब्ध	600	RJ/22/172/318497	निर्वाचक का नाम : पेका राम पिता का नाम: सोना गृह संख्या : 280 उम्र : 62 लिंग : पुरुष	फोटो उपलब्ध
601	KLC2054971	निर्वाचक का नाम : भुराराम पिता का नाम: सोना गृह संख्या : 280 उम्र : 57 लिंग : पुरुष	फोटो उपलब्ध	602	KLC2054997	निर्वाचक का नाम : रमकू पति का नाम: पेकाराम गृह संख्या : 280 उम्र : 55 लिंग : महिला	फोटो उपलब्ध	603	KLC2054989	निर्वाचक का नाम : मफत लाल जी पिता का नाम: सोना राम गृह संख्या : 280 उम्र : 46 लिंग : पुरुष	फोटो उपलब्ध
604	NAE0415695	निर्वाचक का नाम : अनिता देवी पति का नाम: भुराराम गृह संख्या : 280 उम्र : 40 लिंग : महिला	फोटो उपलब्ध	605	NAE0191635	निर्वाचक का नाम : पारसाराम पिता का नाम: छोगाराम गृह संख्या : 280 उम्र : 36 लिंग : पुरुष	फोटो उपलब्ध	606	NAE1572684	निर्वाचक का नाम : उषा देवी पति का नाम: मफत लाल गृह संख्या : 280 उम्र : 26 लिंग : महिला	फोटो उपलब्ध
607	NAE1787811	निर्वाचक का नाम : राजू राम पिता का नाम: पेका राम गृह संख्या : 280 उम्र : 26 लिंग : पुरुष	फोटो उपलब्ध	608	NAE1915107	निर्वाचक का नाम : दीपू कुमारी पिता का नाम: पेका राम गृह संख्या : 280 उम्र : 22 लिंग : महिला	फोटो उपलब्ध	609	NAE2087815	निर्वाचक का नाम : नीतू कुमारी पति का नाम: पारसा राम गृह संख्या : 280 उम्र : 21 लिंग : महिला	फोटो उपलब्ध
610	RJ/22/172/319013	निर्वाचक का नाम : हजा राम पिता का नाम: ओटा गृह संख्या : 282 उम्र : 63 लिंग : पुरुष	फोटो उपलब्ध	611	RJ/22/172/318329	निर्वाचक का नाम : पेपी पति का नाम: हजा राम गृह संख्या : 282 उम्र : 59 लिंग : महिला	फोटो उपलब्ध	612	NAE1492800	निर्वाचक का नाम : सुरेश कुमार पिता का नाम: हंजाराम गृह संख्या : 282 उम्र : 30 लिंग : पुरुष	फोटो उपलब्ध
613	NAE1492818	निर्वाचक का नाम : खेकी देवी पति का नाम: सुरेश कुमार गृह संख्या : 282 उम्र : 29 लिंग : महिला	फोटो उपलब्ध	614	NAE1848118	निर्वाचक का नाम : नीतू देवी पति का नाम: सेता राम गृह संख्या : 282 उम्र : 27 लिंग : महिला	फोटो उपलब्ध	615	NAE1591775	निर्वाचक का नाम : सेताराम पिता का नाम: हंजा राम गृह संख्या : 282 उम्र : 26 लिंग : पुरुष	फोटो उपलब्ध
616	RJ/22/172/318193	निर्वाचक का नाम : जोगा पिता का नाम: ओटा गृह संख्या : 283 उम्र : 57 लिंग : पुरुष	फोटो उपलब्ध	617	RJ/22/172/318140	निर्वाचक का नाम : मंजू पति का नाम: जोगा गृह संख्या : 283 उम्र : 53 लिंग : महिला	फोटो उपलब्ध	618	NAE1302488	निर्वाचक का नाम : महेंद्र कुमार पिता का नाम: जोगा राम गृह संख्या : 283 उम्र : 27 लिंग : पुरुष	फोटो उपलब्ध
619	NAE2028181	निर्वाचक का नाम : अशोक कुमार पिता का नाम: जोगा राम गृह संख्या : 283 उम्र : 25 लिंग : पुरुष	फोटो उपलब्ध	620	KLC2055002	निर्वाचक का नाम : गोपा राम पिता का नाम: ओटा राम गृह संख्या : 284 उम्र : 38 लिंग : पुरुष	फोटो उपलब्ध	621	NAE0620757	निर्वाचक का नाम : कमला देवी पति का नाम: गोपाराम गृह संख्या : 284 उम्र : 33 लिंग : महिला	फोटो उपलब्ध
622	NAE1302496	निर्वाचक का नाम : जबर राम पिता का नाम: भीख राम गृह संख्या : 284 उम्र : 30 लिंग : पुरुष	फोटो उपलब्ध	623	RJ/22/172/318431	निर्वाचक का नाम : ढेली पति का नाम: भीखा गृह संख्या : 285 उम्र : 67 लिंग : महिला	फोटो उपलब्ध	624	NAE0696305	निर्वाचक का नाम : देशु देवी पति का नाम: वीरमाराम गृह संख्या : 285 उम्र : 36 लिंग : महिला	फोटो उपलब्ध

625	NAE0696313	निर्वाचक का नाम : वीरमा राम पिता का नाम: भीखाराम गृह संख्या : 285 उम्र : 35 लिंग : पुरुष	फोटो उपलब्ध	626	NAE0620971	निर्वाचक का नाम : मोहनराम पिता का नाम: भीखाराम गृह संख्या : 285 उम्र : 32 लिंग : पुरुष	फोटो उपलब्ध	627	NAE1302504	निर्वाचक का नाम : उषा देवी पति का नाम: मोहन राम गृह संख्या : 285 उम्र : 31 लिंग : महिला	फोटो उपलब्ध
628	NAE1591890	निर्वाचक का नाम : प्रवीण कुमार पिता का नाम: चेला राम गृह संख्या : 285 उम्र : 25 लिंग : पुरुष	फोटो उपलब्ध	629	RJ/22/172/318432	निर्वाचक का नाम : लीला पति का नाम: पुनमा गृह संख्या : 286 उम्र : 75 लिंग : महिला	फोटो उपलब्ध	630	KLC2055010	निर्वाचक का नाम : चेला राम पिता का नाम: पुनमा गृह संख्या : 286 उम्र : 55 लिंग : पुरुष	फोटो उपलब्ध
631	KLC2055028	निर्वाचक का नाम : सीता पति का नाम: चेला राम गृह संख्या : 286 उम्र : 53 लिंग : महिला	फोटो उपलब्ध	632	KLC1778349	निर्वाचक का नाम : मोया पति का नाम: हरिराम गृह संख्या : 286 उम्र : 45 लिंग : महिला	फोटो उपलब्ध	633	NAE0191395	निर्वाचक का नाम : नारणा राम पिता का नाम: पुनमाराम गृह संख्या : 286 उम्र : 37 लिंग : पुरुष	फोटो उपलब्ध
634	NAE0224832	निर्वाचक का नाम : आदा राम पिता का नाम: पुनमाराम गृह संख्या : 286 उम्र : 36 लिंग : पुरुष	फोटो उपलब्ध	635	NAE0621136	निर्वाचक का नाम : पवनी देवी पति का नाम: आदाराम गृह संख्या : 286 उम्र : 35 लिंग : महिला	फोटो उपलब्ध	636	NAE1302512	निर्वाचक का नाम : सोमती देवी पति का नाम: नारायण राम गृह संख्या : 286 उम्र : 31 लिंग : महिला	फोटो उपलब्ध
637	NAE1302520	निर्वाचक का नाम : दिलीप कुमार पिता का नाम: चेला राम गृह संख्या : 286 उम्र : 28 लिंग : पुरुष	फोटो उपलब्ध	638	NAE1706498	निर्वाचक का नाम : जितेंद्र कुमार हरी राम पिता का नाम: हरी राम गृह संख्या : 286 उम्र : 24 लिंग : पुरुष	फोटो उपलब्ध	639	NAE1837301	निर्वाचक का नाम : सालू राम पिता का नाम: हरी राम गृह संख्या : 286 उम्र : 23 लिंग : पुरुष	फोटो उपलब्ध
640	NAE2165199	निर्वाचक का नाम : मदल लाल पिता का नाम: चेला राम गृह संख्या : 286 उम्र : 23 लिंग : पुरुष	फोटो उपलब्ध	641	RJ/22/172/318221	निर्वाचक का नाम : लाख सिंह पिता का नाम: हडमत सिंह गृह संख्या : 287 उम्र : 69 लिंग : पुरुष	फोटो उपलब्ध	642	RJ/22/172/318561	निर्वाचक का नाम : अणसी कंवर पति का नाम: लाख सिंह गृह संख्या : 287 उम्र : 65 लिंग : महिला	फोटो उपलब्ध
643	RJ/22/172/318068	निर्वाचक का नाम : नरपत सिंह पिता का नाम: हडमत सिंह गृह संख्या : 287 उम्र : 58 लिंग : पुरुष	फोटो उपलब्ध	644	RJ/22/172/318563	निर्वाचक का नाम : गंगा सिंह पिता का नाम: हडमत सिंह गृह संख्या : 287 उम्र : 55 लिंग : पुरुष	फोटो उपलब्ध	645	KLC1851328	निर्वाचक का नाम : पारू कंवर पति का नाम: सेतान सिंह गृह संख्या : 287 उम्र : 55 लिंग : महिला	फोटो उपलब्ध
646	KLC2055036	निर्वाचक का नाम : सूरज कंवर पति का नाम: नरपत सिंह गृह संख्या : 287 उम्र : 50 लिंग : महिला	फोटो उपलब्ध	647	NAE0452003	निर्वाचक का नाम : विक्रम सिंह पिता का नाम: लाख सिंह गृह संख्या : 287 उम्र : 37 लिंग : पुरुष	फोटो उपलब्ध	648	NAE0621144	निर्वाचक का नाम : सागर कंवर पिता का नाम: विक्रम सिंह गृह संख्या : 287 उम्र : 35 लिंग : पुरुष	फोटो उपलब्ध
649	NAE0515890	निर्वाचक का नाम : दलपत सिंह पिता का नाम: लाखसिंह गृह संख्या : 287 उम्र : 32 लिंग : पुरुष	फोटो उपलब्ध	650	NAE1440007	निर्वाचक का नाम : रेखा कंवर पति का नाम: दलपत सिंह गृह संख्या : 287 उम्र : 28 लिंग : महिला	फोटो उपलब्ध	651	NAE1980721	निर्वाचक का नाम : ईशवर सिंह पिता का नाम: शैतान सिंह गृह संख्या : 287 उम्र : 23 लिंग : पुरुष	फोटो उपलब्ध
652	RJ/22/172/318049	निर्वाचक का नाम : देवीलाल पिता का नाम: मीठा गृह संख्या : 289 उम्र : 54 लिंग : पुरुष	फोटो उपलब्ध	653	KLC1384247	निर्वाचक का नाम : सारदा पति का नाम: रती लाल गृह संख्या : 289 उम्र : 53 लिंग : महिला	फोटो उपलब्ध	654	KLC1615806	निर्वाचक का नाम : भरत कुमार पिता का नाम: मीठाराम गृह संख्या : 289 उम्र : 44 लिंग : पुरुष	फोटो उपलब्ध

655	NAE0620468	निर्वाचक का नाम : सोनी देवी पति का नाम: भरत कुमार गृह संख्या : 289 उम्र : 39 लिंग : महिला	फोटो उपलब्ध	656	RJ/22/172/318375	निर्वाचक का नाम : मल सिंह पिता का नाम: राण सिंह गृह संख्या : 291 उम्र : 64 लिंग : पुरुष	फोटो उपलब्ध	657	NAE0896449	निर्वाचक का नाम : उगम कंवर पति का नाम: मल सिंह गृह संख्या : 291 उम्र : 62 लिंग : महिला	फोटो उपलब्ध
658	KLC1778351	निर्वाचक का नाम : अर्जुन सिंह पिता का नाम: राण सिंह गृह संख्या : 291 उम्र : 55 लिंग : पुरुष	फोटो उपलब्ध	659	KLC1778356	निर्वाचक का नाम : मदन कंवर पति का नाम: अर्जुन सिंह गृह संख्या : 291 उम्र : 50 लिंग : महिला	फोटो उपलब्ध	660	NAE2247591	निर्वाचक का नाम : अमृत सिंह पिता का नाम: मल सिंह गृह संख्या : 291 उम्र : 19 लिंग : पुरुष	फोटो उपलब्ध
661	RJ/22/172/318013	निर्वाचक का नाम : रतन कंवर पति का नाम: आसू सिंह गृह संख्या : 292 उम्र : 70 लिंग : महिला	फोटो उपलब्ध	662	NAE0190827	निर्वाचक का नाम : मूल सिंह पिता का नाम: आसू सिंह गृह संख्या : 292 उम्र : 40 लिंग : पुरुष	फोटो उपलब्ध	663	NAE0191031	निर्वाचक का नाम : विक्रम सिंह पिता का नाम: आशु सिंह गृह संख्या : 292 उम्र : 37 लिंग : पुरुष	फोटो उपलब्ध
664	NAE0191106	निर्वाचक का नाम : हंस कंवर पति का नाम: मूल सिंह गृह संख्या : 292 उम्र : 37 लिंग : महिला	फोटो उपलब्ध	665	NAE0620278	निर्वाचक का नाम : रतन कंवर पति का नाम: विक्रम सिंह गृह संख्या : 292 उम्र : 34 लिंग : महिला	फोटो उपलब्ध	666	RJ/22/172/318012	निर्वाचक का नाम : अंतर बाई पति का नाम: ओख सिंह गृह संख्या : 293 उम्र : 77 लिंग : महिला	फोटो उपलब्ध
667	RJ/22/172/318500	निर्वाचक का नाम : दोलत सिंह पिता का नाम: ओख सिंह गृह संख्या : 293 उम्र : 57 लिंग : पुरुष	फोटो उपलब्ध	668	NAE0321794	निर्वाचक का नाम : अर्जुन सिंह पिता का नाम: ओख सिंह गृह संख्या : 293 उम्र : 53 लिंग : पुरुष	फोटो उपलब्ध	669	KLC1615814	निर्वाचक का नाम : एवन कंवर पति का नाम: दोलत सिंह गृह संख्या : 293 उम्र : 53 लिंग : महिला	फोटो उपलब्ध
670	NAE0696354	निर्वाचक का नाम : बटा कंवर पति का नाम: अर्जुन सिंह गृह संख्या : 293 उम्र : 45 लिंग : महिला	फोटो उपलब्ध	671	NAE0620591	निर्वाचक का नाम : मालम सिंह पिता का नाम: ओख सिंह गृह संख्या : 293 उम्र : 41 लिंग : पुरुष	फोटो उपलब्ध	672	NAE1572718	निर्वाचक का नाम : छैल कंवर पति का नाम: मालमसिंह गृह संख्या : 293 उम्र : 39 लिंग : महिला	फोटो उपलब्ध
673	NAE1572692	निर्वाचक का नाम : जितेंद्र सिंह पिता का नाम: दौलत सिंह गृह संख्या : 293 उम्र : 26 लिंग : पुरुष	फोटो उपलब्ध	674	RJ/22/172/318319	निर्वाचक का नाम : अणदी पति का नाम: हरजी गृह संख्या : 294 उम्र : 67 लिंग : महिला	फोटो उपलब्ध	675	NAE0382606	निर्वाचक का नाम : मोहन लाल पिता का नाम: कस्तुराराम गृह संख्या : 294 उम्र : 44 लिंग : पुरुष	फोटो उपलब्ध
676	KLC1615822	निर्वाचक का नाम : तुलसा राम पिता का नाम: हरजीराम गृह संख्या : 294 उम्र : 44 लिंग : पुरुष	फोटो उपलब्ध	677	NAE0415729	निर्वाचक का नाम : केली देवी पति का नाम: तुलसा राम गृह संख्या : 294 उम्र : 37 लिंग : महिला	फोटो उपलब्ध	678	NAE1542133	निर्वाचक का नाम : दरिया देवी पति का नाम: मोहन लाल गृह संख्या : 294 उम्र : 31 लिंग : महिला	फोटो उपलब्ध
679	KLC1384197	निर्वाचक का नाम : अभा राम पिता का नाम: थाना राम गृह संख्या : 295 उम्र : 70 लिंग : पुरुष	फोटो उपलब्ध	680	RJ/22/172/318285	निर्वाचक का नाम : सूकी पति का नाम: अभा राम गृह संख्या : 295 उम्र : 67 लिंग : महिला	फोटो उपलब्ध	681	NAE0696362	निर्वाचक का नाम : चम्पालाल पिता का नाम: अमाराम गृह संख्या : 295 उम्र : 45 लिंग : पुरुष	फोटो उपलब्ध
682	KLC1615830	निर्वाचक का नाम : हपी पति का नाम: चम्पालाल गृह संख्या : 295 उम्र : 43 लिंग : महिला	फोटो उपलब्ध	683	NAE0619965	निर्वाचक का नाम : हंजाराम पिता का नाम: अबाराम गृह संख्या : 295 उम्र : 41 लिंग : पुरुष	फोटो उपलब्ध	684	NAE0619932	निर्वाचक का नाम : अजाराम पिता का नाम: अबाराम गृह संख्या : 295 उम्र : 40 लिंग : पुरुष	फोटो उपलब्ध

685	NAE0619957	निर्वाचक का नाम : दाडमी देवी पति का नाम: अजाराम गृह संख्या : 295 उम्र : 38 लिंग : महिला	फोटो उपलब्ध	686	NAE0619973	निर्वाचक का नाम : गट्टू देवी पति का नाम: पांचाराम गृह संख्या : 295 उम्र : 34 लिंग : महिला	फोटो उपलब्ध	687	NAE0620617	निर्वाचक का नाम : हवीया देवी पति का नाम: मंगलाराम गृह संख्या : 297 उम्र : 37 लिंग : महिला	फोटो उपलब्ध
688	NAE0619908	निर्वाचक का नाम : सोनाराम पिता का नाम: जोगाराम गृह संख्या : 299 उम्र : 43 लिंग : पुरुष	फोटो उपलब्ध	689	NAE0619999	निर्वाचक का नाम : चरमी देवी पति का नाम: बाबू गृह संख्या : 299 उम्र : 41 लिंग : महिला	फोटो उपलब्ध	690	NAE0619890	निर्वाचक का नाम : इन्द्रा देवी पति का नाम: सोनाराम गृह संख्या : 299 उम्र : 41 लिंग : महिला	फोटो उपलब्ध
691	NAE0620005	निर्वाचक का नाम : मंजु देवी पति का नाम: गोपाराम गृह संख्या : 299 उम्र : 37 लिंग : महिला	फोटो उपलब्ध	692	NAE0619981	निर्वाचक का नाम : गोपाराम पिता का नाम: जोगाराम गृह संख्या : 299 उम्र : 32 लिंग : पुरुष	फोटो उपलब्ध	693	NAE0619916	निर्वाचक का नाम : गंगा सिंह पिता का नाम: मार्ग सिंह गृह संख्या : 302 उम्र : 32 लिंग : पुरुष	फोटो उपलब्ध
Q 694	NAE0620625	निर्वाचक का नाम : लीलाम्बा देवी पति का नाम: भानाराम गृह संख्या : 303 उम्र : 69 लिंग : महिला	फोटो उपलब्ध	695	NAE1801091	निर्वाचक का नाम : दीपिका पिता का नाम: भाना राम गृह संख्या : 303 उम्र : 28 लिंग : पुरुष	फोटो उपलब्ध				

696	NAE2046720	निर्वाचक का नाम : कृष्ण कुमार पिता का नाम: सोनाराम गृह संख्या : 00 उम्र : 20 लिंग : पुरुष	फोटो उपलब्ध	697	NAE2210029	निर्वाचक का नाम : पिता राम पिता का नाम: हेपा राम गृह संख्या : 294 उम्र : 20 लिंग : पुरुष	फोटो उपलब्ध	698	NAE0415760	निर्वाचक का नाम : पाचा राम पिता का नाम: हपा राम गृह संख्या : 295 उम्र : 34 लिंग : पुरुष	फोटो उपलब्ध
699	RJ/22/172/318567	निर्वाचक का नाम : बगीया पिता का नाम: करता गृह संख्या : 296 उम्र : 82 लिंग : पुरुष	फोटो उपलब्ध	700	RJ/22/172/319127	निर्वाचक का नाम : सुकी पति का नाम: बगीया गृह संख्या : 296 उम्र : 77 लिंग : महिला	फोटो उपलब्ध	701	RJ/22/172/318568	निर्वाचक का नाम : नकला पिता का नाम: बगीया गृह संख्या : 296 उम्र : 58 लिंग : पुरुष	फोटो उपलब्ध
702	NAE0164095	निर्वाचक का नाम : सुवा देवी पति का नाम: नकलाराम गृह संख्या : 296 उम्र : 48 लिंग : महिला	फोटो उपलब्ध	703	NAE1171669	निर्वाचक का नाम : दीपा राम पिता का नाम: नकला राम गृह संख्या : 296 उम्र : 27 लिंग : पुरुष	फोटो उपलब्ध	704	NAE1801083	निर्वाचक का नाम : लाला राम पिता का नाम: नकला राम गृह संख्या : 296 उम्र : 23 लिंग : पुरुष	फोटो उपलब्ध
705	NAE2212355	निर्वाचक का नाम : भरता राम पिता का नाम: नकला राम गृह संख्या : 296 उम्र : 21 लिंग : पुरुष	फोटो उपलब्ध	706	NAE0415752	निर्वाचक का नाम : मंगला राम पिता का नाम: भभूता गृह संख्या : 297 उम्र : 34 लिंग : पुरुष	फोटो उपलब्ध	707	NAE1034941	निर्वाचक का नाम : गोपाराम पिता का नाम: भभूताराम गृह संख्या : 297 उम्र : 31 लिंग : पुरुष	फोटो उपलब्ध
708	NAE1622257	निर्वाचक का नाम : गज़िया देवी पति का नाम: गोपा राम गृह संख्या : 297 उम्र : 30 लिंग : महिला	फोटो उपलब्ध	709	NAE1621671	निर्वाचक का नाम : चेता राम पिता का नाम: भभुता राम गृह संख्या : 297 उम्र : 25 लिंग : पुरुष	फोटो उपलब्ध	710	NAE2090611	निर्वाचक का नाम : जोशना कुमारी पति का नाम: चेता राम गृह संख्या : 297 उम्र : 23 लिंग : महिला	फोटो उपलब्ध
711	RJ/22/172/319026	निर्वाचक का नाम : मोवन पति का नाम: जोगा गृह संख्या : 299 उम्र : 58 लिंग : महिला	फोटो उपलब्ध	712	KLC1615848	निर्वाचक का नाम : बाबू पिता का नाम: जोगा गृह संख्या : 299 उम्र : 43 लिंग : पुरुष	फोटो उपलब्ध	713	NAE2199073	निर्वाचक का नाम : महेंद्र कुमार पिता का नाम: बाबू राम गृह संख्या : 299 उम्र : 22 लिंग : पुरुष	फोटो उपलब्ध
714	KLC1615855	निर्वाचक का नाम : सूजी पति का नाम: हडमत सिंह गृह संख्या : 300 उम्र : 65 लिंग : महिला	फोटो उपलब्ध	715	NAE1621788	निर्वाचक का नाम : गोपाल सिंह पिता का नाम: हडमत सिंह गृह संख्या : 300 उम्र : 26 लिंग : पुरुष	फोटो उपलब्ध	716	NAE1848068	निर्वाचक का नाम : पिंकी कंवर पति का नाम: गोपालसिंह गृह संख्या : 300 उम्र : 24 लिंग : महिला	फोटो उपलब्ध
717	NAE1914969	निर्वाचक का नाम : मनोहर सिंह पिता का नाम: हडमत सिंह गृह संख्या : 300 उम्र : 21 लिंग : पुरुष	फोटो उपलब्ध	718	RJ/22/172/318277	निर्वाचक का नाम : मोंकी पति का नाम: मोती सिंह गृह संख्या : 301 उम्र : 77 लिंग : महिला	फोटो उपलब्ध	719	NAE0029892	निर्वाचक का नाम : रामसिंह पिता का नाम: मोतसिंह गृह संख्या : 301 उम्र : 46 लिंग : पुरुष	फोटो उपलब्ध
720	KLC2055101	निर्वाचक का नाम : मदन कंवर पति का नाम: रामसिंह गृह संख्या : 301 उम्र : 44 लिंग : महिला	फोटो उपलब्ध	721	NAE0415786	निर्वाचक का नाम : चन्दन सिंह पिता का नाम: मोती सिंह गृह संख्या : 301 उम्र : 35 लिंग : पुरुष	फोटो उपलब्ध	722	NAE1302538	निर्वाचक का नाम : माफ़ी कंवर पति का नाम: चन्दन सिंह गृह संख्या : 301 उम्र : 34 लिंग : महिला	फोटो उपलब्ध
723	NAE1302546	निर्वाचक का नाम : कालू सिंह पिता का नाम: मोती सिंह गृह संख्या : 301 उम्र : 32 लिंग : पुरुष	फोटो उपलब्ध	724	NAE1622182	निर्वाचक का नाम : नज़र कंवर पति का नाम: कालू सिंह गृह संख्या : 301 उम्र : 26 लिंग : महिला	फोटो उपलब्ध	725	RJ/22/172/318219	निर्वाचक का नाम : भीम सिंह पिता का नाम: हमीर सिंह गृह संख्या : 302 उम्र : 57 लिंग : पुरुष	फोटो उपलब्ध

726	KLC2055051	निर्वाचक का नाम : वचना कंवर पति का नाम: मांग सिंह गृह संख्या : 302 उम्र : 54 लिंग : महिला	फोटो उपलब्ध	727	RJ/22/172/319041	निर्वाचक का नाम : भंवर सिंह पिता का नाम: सुमैर सिंह गृह संख्या : 302 उम्र : 53 लिंग : पुरुष	फोटो उपलब्ध	728	RJ/22/172/318009	निर्वाचक का नाम : जनता पति का नाम: भीम सिंह गृह संख्या : 302 उम्र : 53 लिंग : महिला	फोटो उपलब्ध
729	KLC2055044	निर्वाचक का नाम : मांगू सिंह पिता का नाम: सुमैर सिंह गृह संख्या : 302 उम्र : 53 लिंग : पुरुष	फोटो उपलब्ध	730	KLC1778380	निर्वाचक का नाम : गुमान सिंह पिता का नाम: सुमैर सिंह गृह संख्या : 302 उम्र : 44 लिंग : महिला	फोटो उपलब्ध	731	KLC2055150	निर्वाचक का नाम : प्रकाश कंवर पति का नाम: भंवर सिंह गृह संख्या : 302 उम्र : 44 लिंग : महिला	फोटो उपलब्ध
732	KLC2104917	निर्वाचक का नाम : गीता कंवर पति का नाम: गुमान सिंह गृह संख्या : 302 उम्र : 43 लिंग : महिला	फोटो उपलब्ध	733	NAE1202530	निर्वाचक का नाम : बिंदु कंवर पति का नाम: गंगा सिंह गृह संख्या : 302 उम्र : 31 लिंग : महिला	फोटो उपलब्ध	734	NAE1714047	निर्वाचक का नाम : सिंटा कंवर उत्तम सिंह पति का नाम: उत्तम सिंह गृह संख्या : 302 उम्र : 31 लिंग : महिला	फोटो उपलब्ध
735	NAE1202555	निर्वाचक का नाम : उत्तम सिंह पिता का नाम: मांगू सिंह गृह संख्या : 302 उम्र : 28 लिंग : पुरुष	फोटो उपलब्ध	736	NAE1440072	निर्वाचक का नाम : श्रवण सिंह पिता का नाम: भीम सिंह गृह संख्या : 237 उम्र : 26 लिंग : पुरुष	फोटो उपलब्ध	737	NAE2212371	निर्वाचक का नाम : चिंटा कंवर पिता का नाम: भीम सिंह गृह संख्या : 302 उम्र : 22 लिंग : पुरुष	फोटो उपलब्ध
738	NAE0619940	निर्वाचक का नाम : हपी बानू पति का नाम: अमरू खां गृह संख्या : 307 उम्र : 46 लिंग : महिला	फोटो उपलब्ध								

739	NAE1365584	निर्वाचक का नाम : मेमुदा पिता का नाम: शबीर खान गृह संख्या : 249 उम्र : 26 लिंग : महिला	740	RJ/22/172/319113	निर्वाचक का नाम : जेता पति का नाम: दीने खां गृह संख्या : 304 उम्र : 53 लिंग : महिला	741	NAE1302553	निर्वाचक का नाम : शेर खान पिता का नाम: दिने खां गृह संख्या : 304 उम्र : 30 लिंग : पुरुष
742	NAE1365980	निर्वाचक का नाम : ज़फ़र खान पिता का नाम: दीने खान गृह संख्या : 304 उम्र : 26 लिंग : पुरुष	743	NAE1771047	निर्वाचक का नाम : रुकिया बानू दिनेखान अन्य: ज़फ़र खान गृह संख्या : 304 उम्र : 22 लिंग : महिला	744	RJ/22/172/318257	निर्वाचक का नाम : कसुबी पति का नाम: सुबान खां गृह संख्या : 305 उम्र : 88 लिंग : महिला
745	RJ/22/172/318576	निर्वाचक का नाम : मुस्ताक खां पिता का नाम: सुबान खां गृह संख्या : 305 उम्र : 53 लिंग : पुरुष	746	KLC1778398	निर्वाचक का नाम : रूस्तम खां पिता का नाम: सुबान खां गृह संख्या : 305 उम्र : 46 लिंग : पुरुष	747	KLC1778406	निर्वाचक का नाम : सजे खां पिता का नाम: सुबान खां गृह संख्या : 305 उम्र : 43 लिंग : पुरुष
748	NAE0415794	निर्वाचक का नाम : इकबाल खां पिता का नाम: सुबान खां गृह संख्या : 305 उम्र : 40 लिंग : पुरुष	749	NAE0856831	निर्वाचक का नाम : हसीना बानू पति का नाम: इकबाल खां गृह संख्या : 305 उम्र : 37 लिंग : महिला	750	KLC2252930	निर्वाचक का नाम : रसिदा बानू पति का नाम: मुस्ताकखां गृह संख्या : 305 उम्र : 37 लिंग : महिला
751	NAE1711712	निर्वाचक का नाम : नूरजहाँ खातुन रुस्तम खान पति का नाम: रुस्तम खान गृह संख्या : 305 उम्र : 36 लिंग : महिला	752	NAE2246692	निर्वाचक का नाम : इम्तियाज़ खान पिता का नाम: मुस्ताक खान गृह संख्या : 305 उम्र : 19 लिंग : पुरुष	753	RJ/22/172/319083	निर्वाचक का नाम : रेहमती पति का नाम: खमीश खां गृह संख्या : 307 उम्र : 77 लिंग : महिला
754	RJ/22/172/318577	निर्वाचक का नाम : बाबू खां पिता का नाम: खमीश खां गृह संख्या : 307 उम्र : 57 लिंग : पुरुष	755	KLC2252948	निर्वाचक का नाम : जैतून पति का नाम: बाबू खां गृह संख्या : 307 उम्र : 48 लिंग : महिला	756	NAE0191064	निर्वाचक का नाम : अमरू खान पिता का नाम: खमीश खां गृह संख्या : 307 उम्र : 40 लिंग : पुरुष
757	NAE1542141	निर्वाचक का नाम : हिना बानो पिता का नाम: बाबू खान गृह संख्या : 307 उम्र : 25 लिंग : महिला	758	NAE2036903	निर्वाचक का नाम : खुशबू बानो पिता का नाम: बाबू खान गृह संख्या : 307 उम्र : 21 लिंग : महिला	759	RJ/22/172/318083	निर्वाचक का नाम : उकी पति का नाम: उसमान खां गृह संख्या : 308 उम्र : 73 लिंग : महिला
760	NAE1855063	निर्वाचक का नाम : महबूबखान पिता का नाम: उसमान खां गृह संख्या : 308 उम्र : 57 लिंग : पुरुष	761	KLC2252955	निर्वाचक का नाम : उल्फत पति का नाम: नजीर खां गृह संख्या : 308 उम्र : 46 लिंग : महिला	762	KLC2055143	निर्वाचक का नाम : शायरोबानु पति का नाम: मेहबुबखां गृह संख्या : 308 उम्र : 43 लिंग : महिला
763	NAE1628841	निर्वाचक का नाम : नजीर खा पिता का नाम: उसमान खां गृह संख्या : 308 उम्र : 43 लिंग : पुरुष	764	NAE2036879	निर्वाचक का नाम : इरफ़ान खान पिता का नाम: महबूब खान गृह संख्या : 308 उम्र : 20 लिंग : पुरुष	765	NAE2247625	निर्वाचक का नाम : अल्ताफ खान पिता का नाम: नजीर NAE खान गृह संख्या : 308 उम्र : 19 लिंग : पुरुष
766	RJ/22/172/318105	निर्वाचक का नाम : वली मोहम्मद पिता का नाम: अकबर खां गृह संख्या : 311 उम्र : 79 लिंग : पुरुष	767	NAE0696396	निर्वाचक का नाम : निशार खां पिता का नाम: वली मोहम्मद गृह संख्या : 311 उम्र : 63 लिंग : पुरुष	768	RJ/22/172/318004	निर्वाचक का नाम : हनीफा बानू पति का नाम: निशार खान गृह संख्या : 311 उम्र : 60 लिंग : महिला

769	NAE1800572	निर्वाचक का नाम : अनवर खान पिता का नाम: वली मोहम्मद गृह संख्या : 311 उम्र : 53 लिंग : पुरुष	फोटो उपलब्ध	770	NAE1793132	निर्वाचक का नाम : मेहमूदा बानू पिता का नाम: अनवर खान गृह संख्या : 311 उम्र : 49 लिंग : महिला	फोटो उपलब्ध	771	KLC1615871	निर्वाचक का नाम : सकूर खां पिता का नाम: वली मोहम्मद गृह संख्या : 311 उम्र : 44 लिंग : पुरुष	फोटो उपलब्ध
772	KLC2252963	निर्वाचक का नाम : खातुनबानो पति का नाम: सकूरखान गृह संख्या : 311 उम्र : 44 लिंग : महिला	फोटो उपलब्ध	773	KLC2252518	निर्वाचक का नाम : सरदार खाँ पिता का नाम: वली मोहम्मद गृह संख्या : 311 उम्र : 37 लिंग : पुरुष	फोटो उपलब्ध	774	NAE0321687	निर्वाचक का नाम : रसीदा बानू पति का नाम: मुस्ताक गृह संख्या : 311 उम्र : 36 लिंग : महिला	फोटो उपलब्ध
775	NAE0321679	निर्वाचक का नाम : अमीना बानू पति का नाम: सरदार खाँ गृह संख्या : 311 उम्र : 35 लिंग : महिला	फोटो उपलब्ध	776	NAE1367176	निर्वाचक का नाम : मोहम्मद फारुख पिता का नाम: अनवर खान गृह संख्या : 311 उम्र : 27 लिंग : पुरुष	फोटो उपलब्ध	777	NAE1877638	निर्वाचक का नाम : फ़िरोदाबानू पति का नाम: फ़ारुखखान गृह संख्या : 311 उम्र : 26 लिंग : महिला	फोटो उपलब्ध
778	NAE1685536	निर्वाचक का नाम : इम्तियाज़ खान पिता का नाम: अनवर खान गृह संख्या : 311 उम्र : 24 लिंग : पुरुष	फोटो उपलब्ध	779	NAE1998178	निर्वाचक का नाम : मोहम्मद साहिल पिता का नाम: शकूर खान गृह संख्या : 311 उम्र : 20 लिंग : पुरुष	फोटो उपलब्ध	780	RJ/22/172/318056	निर्वाचक का नाम : झीणी पति का नाम: गोका गृह संख्या : 312 उम्र : 79 लिंग : महिला	फोटो उपलब्ध
781	KLC1470525	निर्वाचक का नाम : बाबू पिता का नाम: गोका गृह संख्या : 312 उम्र : 53 लिंग : पुरुष	फोटो उपलब्ध	782	NAE0029991	निर्वाचक का नाम : भदी पति का नाम: बाबू गृह संख्या : 312 उम्र : 53 लिंग : महिला	फोटो उपलब्ध	783	KLC1615889	निर्वाचक का नाम : दला पिता का नाम: गोका गृह संख्या : 312 उम्र : 50 लिंग : पुरुष	फोटो उपलब्ध
784	KLC1615897	निर्वाचक का नाम : मंजू पति का नाम: दला गृह संख्या : 312 उम्र : 45 लिंग : महिला	फोटो उपलब्ध	785	KLC2055069	निर्वाचक का नाम : जेपा पिता का नाम: गोका गृह संख्या : 312 उम्र : 45 लिंग : पुरुष	फोटो उपलब्ध	786	KLC2055077	निर्वाचक का नाम : नारीया पति का नाम: जेपा गृह संख्या : 312 उम्र : 44 लिंग : महिला	फोटो उपलब्ध
787	NAE0321166	निर्वाचक का नाम : रमेश कुमार पिता का नाम: धोकाराम गृह संख्या : 312 उम्र : 43 लिंग : पुरुष	फोटो उपलब्ध	788	NAE0321174	निर्वाचक का नाम : विमला देवी पति का नाम: रमेश कुमार गृह संख्या : 312 उम्र : 36 लिंग : महिला	फोटो उपलब्ध	789	NAE0321182	निर्वाचक का नाम : मदन लाल पिता का नाम: धोकाराम गृह संख्या : 312 उम्र : 35 लिंग : पुरुष	फोटो उपलब्ध
790	NAE1302561	निर्वाचक का नाम : सागर देवी पति का नाम: मदन लाल गृह संख्या : 312 उम्र : 30 लिंग : महिला	फोटो उपलब्ध	791	NAE1712439	निर्वाचक का नाम : दीपा राम आखा राम पिता का नाम: अखा गृह संख्या : 313 उम्र : 64 लिंग : पुरुष	फोटो उपलब्ध	792	RJ/22/172/318317	निर्वाचक का नाम : पकु पति का नाम: दीपा गृह संख्या : 313 उम्र : 58 लिंग : महिला	फोटो उपलब्ध
793	RJ/22/172/319102	निर्वाचक का नाम : पेका पिता का नाम: अखा गृह संख्या : 313 उम्र : 53 लिंग : पुरुष	फोटो उपलब्ध	794	RJ/22/172/318583	निर्वाचक का नाम : सुजी पति का नाम: पेका गृह संख्या : 313 उम्र : 53 लिंग : महिला	फोटो उपलब्ध	795	KLC1778414	निर्वाचक का नाम : चतराराम पिता का नाम: भोमाराम गृह संख्या : 313 उम्र : 46 लिंग : पुरुष	फोटो उपलब्ध
796	NAE1439959	निर्वाचक का नाम : महेंद्र कुमार पिता का नाम: भोमाराम गृह संख्या : 313 उम्र : 39 लिंग : पुरुष	फोटो उपलब्ध	797	KLC2055085	निर्वाचक का नाम : कांता देवी पति का नाम: चतराराम गृह संख्या : 313 उम्र : 38 लिंग : महिला	फोटो उपलब्ध	798	NAE0621151	निर्वाचक का नाम : अमराराम पति का नाम: दीपराम गृह संख्या : 313 उम्र : 32 लिंग : महिला	फोटो उपलब्ध

799	NAE1439918	निर्वाचक का नाम : संतोष देवी पति का नाम: अमराराम गृह संख्या : 313 उम्र : 30 लिंग : महिला	फोटो उपलब्ध	800	NAE1302579	निर्वाचक का नाम : पीरा राम पिता का नाम: दीपा राम गृह संख्या : 313 उम्र : 29 लिंग : पुरुष	फोटो उपलब्ध	801	NAE1704857	निर्वाचक का नाम : संगीता कुमारी पिता का नाम: दीपा राम गृह संख्या : 313 उम्र : 25 लिंग : महिला	फोटो उपलब्ध
802	NAE2209989	निर्वाचक का नाम : परवीन कुमार पिता का नाम: भोमा राम गृह संख्या : 313 उम्र : 19 लिंग : पुरुष	फोटो उपलब्ध	803	RJ/22/172/318321	निर्वाचक का नाम : सती पति का नाम: भीखा गृह संख्या : 314 उम्र : 67 लिंग : महिला	फोटो उपलब्ध	804	NAE1985415	निर्वाचक का नाम : इन्द्रमल पिता का नाम: चेलाराम गृह संख्या : 314 उम्र : 61 लिंग : पुरुष	फोटो उपलब्ध
805	RJ/22/172/318322	निर्वाचक का नाम : दरिया पति का नाम: इनदा गृह संख्या : 314 उम्र : 53 लिंग : महिला	फोटो उपलब्ध	806	NAE0620633	निर्वाचक का नाम : जोगाराम पिता का नाम: भीखाराम गृह संख्या : 314 उम्र : 37 लिंग : पुरुष	फोटो उपलब्ध	807	NAE1302587	निर्वाचक का नाम : रेखा देवी पति का नाम: जोगा राम गृह संख्या : 314 उम्र : 33 लिंग : महिला	फोटो उपलब्ध
808	NAE0491357	निर्वाचक का नाम : शैशाराम पिता का नाम: इनद्रमल गृह संख्या : 314 उम्र : 32 लिंग : पुरुष	फोटो उपलब्ध	809	NAE1302595	निर्वाचक का नाम : हिमता राम पिता का नाम: भखा रम गृह संख्या : 314 उम्र : 30 लिंग : पुरुष	फोटो उपलब्ध	810	NAE1302603	निर्वाचक का नाम : बटकी देवी पति का नाम: शैशाराम गृह संख्या : 314 उम्र : 29 लिंग : महिला	फोटो उपलब्ध
811	NAE2176337	निर्वाचक का नाम : इम्तियाज़ खान पिता का नाम: मुस्ताक़ खान गृह संख्या : 754 उम्र : 20 लिंग : पुरुष	फोटो उपलब्ध								

812	NAE0620708	निर्वाचक का नाम : महाराज बानू पति का नाम: भवरू खां गृह संख्या : 178 उम्र : 35 लिंग : महिला	फोटो उपलब्ध	813	NAE0191015	निर्वाचक का नाम : भागीरथ पिता का नाम: हंजारी मल गृह संख्या : 316 उम्र : 56 लिंग : पुरुष	फोटो उपलब्ध	814	NAE0191007	निर्वाचक का नाम : सरस्वती देवी पति का नाम: भागीरथ गृह संख्या : 316 उम्र : 53 लिंग : महिला	फोटो उपलब्ध
815	NAE1059864	निर्वाचक का नाम : देवेन्द्र कुमार पिता का नाम: भागीरथ गृह संख्या : 316 उम्र : 32 लिंग : पुरुष	फोटो उपलब्ध	816	NAE1202597	निर्वाचक का नाम : संगीता देवी पति का नाम: देवेन्द्र कुमार गृह संख्या : 316 उम्र : 29 लिंग : महिला	फोटो उपलब्ध	817	NAE1439884	निर्वाचक का नाम : मयूर रावल पिता का नाम: भागीरथ गृह संख्या : 316 उम्र : 26 लिंग : पुरुष	फोटो उपलब्ध
818	NAE2114973	निर्वाचक का नाम : सुंदर कंवर पति का नाम: राम सिंह गृह संख्या : 319 उम्र : 83 लिंग : महिला	फोटो उपलब्ध	819	NAE2114981	निर्वाचक का नाम : लाख सिंह पिता का नाम: राम सिंह गृह संख्या : 319 उम्र : 57 लिंग : पुरुष	फोटो उपलब्ध	820	NAE2114965	निर्वाचक का नाम : चन्दन सिंह पिता का नाम: राम सिंह गृह संख्या : 319 उम्र : 53 लिंग : पुरुष	फोटो उपलब्ध
821	NAE0399493	निर्वाचक का नाम : सूरज कंवर पति का नाम: लाख सिंह गृह संख्या : 319 उम्र : 51 लिंग : महिला	फोटो उपलब्ध	822	NAE0399469	निर्वाचक का नाम : उषा पति का नाम: चन्दन गृह संख्या : 319 उम्र : 39 लिंग : महिला	फोटो उपलब्ध	823	NAE1973445	निर्वाचक का नाम : देवेद्र सिंह पिता का नाम: लाख सिंह गृह संख्या : 319 उम्र : 20 लिंग : पुरुष	फोटो उपलब्ध
824	RJ/22/172/318089	निर्वाचक का नाम : मूग बाई पति का नाम: जबर सिंह गृह संख्या : 321 उम्र : 67 लिंग : महिला	फोटो उपलब्ध	825	NAE0415778	निर्वाचक का नाम : नकल सिंह पिता का नाम: जबर सिंह गृह संख्या : 321 उम्र : 36 लिंग : पुरुष	फोटो उपलब्ध	826	NAE1439983	निर्वाचक का नाम : केलाश कंवर पति का नाम: नरूल सिंह गृह संख्या : 321 उम्र : 28 लिंग : महिला	फोटो उपलब्ध
827	RJ/22/172/318090	निर्वाचक का नाम : सायर पति का नाम: गुमान सिंह गृह संख्या : 322 उम्र : 60 लिंग : महिला	फोटो उपलब्ध	828	NAE1492826	निर्वाचक का नाम : जितेंद्र सिंह पिता का नाम: गुमान सिंह गृह संख्या : 322 उम्र : 28 लिंग : पुरुष	फोटो उपलब्ध	829	NAE1492834	निर्वाचक का नाम : गंगा कंवर पति का नाम: जितेंद्र सिंह गृह संख्या : 322 उम्र : 26 लिंग : महिला	फोटो उपलब्ध
830	RJ/22/172/318087	निर्वाचक का नाम : रकमा पति का नाम: किशोर सिंह गृह संख्या : 323 उम्र : 73 लिंग : महिला	फोटो उपलब्ध	831	KLC1470640	निर्वाचक का नाम : पार्वती कंवर पति का नाम: हक सिंह गृह संख्या : 323 उम्र : 50 लिंग : महिला	फोटो उपलब्ध	832	NAE0029934	निर्वाचक का नाम : नरपतसिंह पिता का नाम: किशोरसिंह गृह संख्या : 323 उम्र : 49 लिंग : पुरुष	फोटो उपलब्ध
833	RJ/22/172/318211	निर्वाचक का नाम : हक सिंह पिता का नाम: किशोर सिंह गृह संख्या : 323 उम्र : 47 लिंग : पुरुष	फोटो उपलब्ध	834	KLC2055093	निर्वाचक का नाम : सोवन कंवर पति का नाम: नरपतसिंह गृह संख्या : 323 उम्र : 42 लिंग : महिला	फोटो उपलब्ध	835	KLC2252864	निर्वाचक का नाम : गजेन्द्र सिंह पिता का नाम: किशोर सिंह गृह संख्या : 323 उम्र : 38 लिंग : पुरुष	फोटो उपलब्ध
836	KLC2252724	निर्वाचक का नाम : विक्रम सिंह पिता का नाम: किशोर सिंह गृह संख्या : 323 उम्र : 37 लिंग : पुरुष	फोटो उपलब्ध	837	NAE0727925	निर्वाचक का नाम : चंपा कंवर पति का नाम: गजेन्द्र सिंह गृह संख्या : 323 उम्र : 35 लिंग : महिला	फोटो उपलब्ध	838	NAE1950229	निर्वाचक का नाम : रीटा कंवर पति का नाम: विक्रम सिंह गृह संख्या : 323 उम्र : 28 लिंग : महिला	फोटो उपलब्ध
839	NAE2028157	निर्वाचक का नाम : इंडा कंवर पिता का नाम: हक सिंह गृह संख्या : 323 उम्र : 22 लिंग : महिला	फोटो उपलब्ध	840	NAE2028439	निर्वाचक का नाम : नागेंद्र सिंह पिता का नाम: हक सिंह गृह संख्या : 323 उम्र : 22 लिंग : पुरुष	फोटो उपलब्ध	841	NAE2028173	निर्वाचक का नाम : किजल कंवर पिता का नाम: नरपत सिंह गृह संख्या : 323 उम्र : 21 लिंग : महिला	फोटो उपलब्ध

842	NAE2028124	निर्वाचक का नाम : दुशयंत कंवर पिता का नाम: नरपत सिंह गृह संख्या : 323 उम्र : 20 लिंग : महिला	फोटो उपलब्ध	843	KLC1384320	निर्वाचक का नाम : छगन कंवर पिता का नाम: मोहबत सिंह गृह संख्या : 324 उम्र : 80 लिंग : महिला	फोटो उपलब्ध	844	RJ/22/172/318514	निर्वाचक का नाम : परबत सिंह पिता का नाम: मोहबत सिंह गृह संख्या : 324 उम्र : 57 लिंग : पुरुष	फोटो उपलब्ध
845	RJ/22/172/319087	निर्वाचक का नाम : झमकू कंवर पति का नाम: परबत सिंह गृह संख्या : 324 उम्र : 53 लिंग : महिला	फोटो उपलब्ध	846	NAE1365410	निर्वाचक का नाम : संगीता कंवर पिता का नाम: परबत सिंह गृह संख्या : 324 उम्र : 26 लिंग : महिला	फोटो उपलब्ध	847	NAE1946979	निर्वाचक का नाम : माधू सिंह पिता का नाम: पर्वतसिंह गृह संख्या : 324 उम्र : 22 लिंग : पुरुष	फोटो उपलब्ध
848	NAE1998574	निर्वाचक का नाम : जसवंत सिंह पिता का नाम: पर्वतसिंह गृह संख्या : 324 उम्र : 20 लिंग : पुरुष	फोटो उपलब्ध	849	KLC1615905	निर्वाचक का नाम : गणपत सिंह पिता का नाम: मंगल सिंह गृह संख्या : 325 उम्र : 45 लिंग : पुरुष	फोटो उपलब्ध	850	NAE0321323	निर्वाचक का नाम : देवी कंवर पति का नाम: गणपत सिंह गृह संख्या : 325 उम्र : 36 लिंग : महिला	फोटो उपलब्ध
851	NAE1366798	निर्वाचक का नाम : खीम सिंह पिता का नाम: जामत सिंह गृह संख्या : 325 उम्र : 32 लिंग : पुरुष	फोटो उपलब्ध	852	NAE0320952	निर्वाचक का नाम : पप्पू सिंह पिता का नाम: जामत सिंह गृह संख्या : 326 उम्र : 35 लिंग : पुरुष	फोटो उपलब्ध	853	NAE0893206	निर्वाचक का नाम : नयना दवै पति का नाम: पप्पू सिंह गृह संख्या : 326 उम्र : 34 लिंग : महिला	फोटो उपलब्ध
854	NAE1366970	निर्वाचक का नाम : नारायण सिंह पिता का नाम: जामत सिंह गृह संख्या : 326 उम्र : 27 लिंग : पुरुष	फोटो उपलब्ध	855	NAE0224881	निर्वाचक का नाम : दलपत सिंह पिता का नाम: भीक सिंह गृह संख्या : 331 उम्र : 44 लिंग : पुरुष	फोटो उपलब्ध	856	NAE0710640	निर्वाचक का नाम : पूनम कंवर पति का नाम: दलपत सिंह गृह संख्या : 331 उम्र : 38 लिंग : महिला	फोटो उपलब्ध
857	KLC1384379	निर्वाचक का नाम : लाख सिंह पिता का नाम: विरद सिंह गृह संख्या : 332 उम्र : 70 लिंग : पुरुष	फोटो उपलब्ध	858	RJ/22/172/318179	निर्वाचक का नाम : गटू कंवर पिता का नाम: लाख सिंह गृह संख्या : 332 उम्र : 65 लिंग : महिला	फोटो उपलब्ध	859	RJ/22/172/318129	निर्वाचक का नाम : नेन सिंह पिता का नाम: विरद सिंह गृह संख्या : 332 उम्र : 63 लिंग : पुरुष	फोटो उपलब्ध
860	KLC1384544	निर्वाचक का नाम : पवन कंवर पति का नाम: नेन सिंह गृह संख्या : 332 उम्र : 57 लिंग : महिला	फोटो उपलब्ध	861	NAE0191627	निर्वाचक का नाम : जेटू सिंह पिता का नाम: लाख सिंह गृह संख्या : 332 उम्र : 36 लिंग : पुरुष	फोटो उपलब्ध	862	NAE0621110	निर्वाचक का नाम : लता कंवर पिता का नाम: जेटू सिंह गृह संख्या : 332 उम्र : 32 लिंग : पुरुष	फोटो उपलब्ध
863	RJ/22/172/318252	निर्वाचक का नाम : राण सिंह पिता का नाम: भेर सिंह गृह संख्या : 333 उम्र : 71 लिंग : पुरुष	फोटो उपलब्ध	864	RJ/22/172/318517	निर्वाचक का नाम : कानमल पिता का नाम: हजारीमल गृह संख्या : 338 उम्र : 65 लिंग : पुरुष	फोटो उपलब्ध	865	RJ/22/172/318337	निर्वाचक का नाम : पूरी पति का नाम: कानमल गृह संख्या : 338 उम्र : 59 लिंग : महिला	फोटो उपलब्ध
866	KLC2055168	निर्वाचक का नाम : छतरमल पिता का नाम: कानमल गृह संख्या : 338 उम्र : 39 लिंग : पुरुष	फोटो उपलब्ध	867	NAE0620013	निर्वाचक का नाम : ललीता देवी पति का नाम: छतरमल गृह संख्या : 338 उम्र : 32 लिंग : महिला	फोटो उपलब्ध	868	RJ/22/172/318024	निर्वाचक का नाम : उगी पति का नाम: जवसिंह गृह संख्या : 340 उम्र : 75 लिंग : महिला	फोटो उपलब्ध
869	NAE0029967	निर्वाचक का नाम : नाहर सिंह पिता का नाम: लाख सिंह गृह संख्या : 340 उम्र : 40 लिंग : पुरुष	फोटो उपलब्ध	870	NAE0321257	निर्वाचक का नाम : जोग सिंह पिता का नाम: जव सिंह गृह संख्या : 340 उम्र : 39 लिंग : पुरुष	फोटो उपलब्ध	871	NAE0899534	निर्वाचक का नाम : प्रियंका कंवर पति का नाम: नाहर सिंह गृह संख्या : 340 उम्र : 37 लिंग : महिला	फोटो उपलब्ध

872	NAE0164178
निर्वाचक का नाम : एनेक कंवर पति का नाम: जोग सिंह गृह संख्या : 340 उम्र : 36 लिंग : महिला	फोटो उपलब्ध

Q 873	NAE1439793
निर्वाचक का नाम : धनसिंह पिता का नाम: धुक सिंह गृह संख्या : 341 उम्र : 49 लिंग : पुरुष	फोटो उपलब्ध

874	NAE1439868
निर्वाचक का नाम : सूरज कँवर पति का नाम: धन सिंह गृह संख्या : 341 उम्र : 41 लिंग : महिला	फोटो उपलब्ध

Q 875	NAE1683697
निर्वाचक का नाम : हरमत सिंह पिता का नाम: धन सिंह गृह संख्या : 341 उम्र : 24 लिंग : पुरुष	फोटो उपलब्ध

876	NAE2045326
निर्वाचक का नाम : हिम्मत राम पिता का नाम: वचना राम गृह संख्या : 514 उम्र : 24 लिंग : पुरुष	फोटो उपलब्ध

877	NAE1564822	निर्वाचक का नाम : किरण कंवर पिता का नाम: पहाडसिंह गृह संख्या : 1 उम्र : 29 लिंग : महिला	फोटो उपलब्ध	878	NAE1564699	निर्वाचक का नाम : लक्ष्मणसिंह पिता का नाम: दलपत सिंह गृह संख्या : 1 उम्र : 25 लिंग : पुरुष	फोटो उपलब्ध	879	NAE1564756	निर्वाचक का नाम : सुरज सिंह पिता का नाम: दलपतसिंह गृह संख्या : 1 उम्र : 25 लिंग : पुरुष	फोटो उपलब्ध
880	NAE1952704	निर्वाचक का नाम : चंदन सिंह पिता का नाम: भूर सिंह गृह संख्या : 343 उम्र : 68 लिंग : पुरुष	फोटो उपलब्ध	881	NAE1471614	निर्वाचक का नाम : भान सिंह पिता का नाम: भूर सिंह गृह संख्या : 343 उम्र : 62 लिंग : पुरुष	फोटो उपलब्ध	882	RJ/22/172/322157	निर्वाचक का नाम : उसम कंवर पति का नाम: चंदन सिंह गृह संख्या : 343 उम्र : 57 लिंग : महिला	फोटो उपलब्ध
883	KLC1615913	निर्वाचक का नाम : पेप सिंह पिता का नाम: भूर सिंह गृह संख्या : 343 उम्र : 55 लिंग : पुरुष	फोटो उपलब्ध	884	NAE0271676	निर्वाचक का नाम : जडिया कंवर पति का नाम: पेप सिंह गृह संख्या : 343 उम्र : 37 लिंग : महिला	फोटो उपलब्ध	885	NAE1369529	निर्वाचक का नाम : नारायण सिंह पिता का नाम: चंदन सिंह गृह संख्या : 343 उम्र : 29 लिंग : पुरुष	फोटो उपलब्ध
886	NAE1627769	निर्वाचक का नाम : सुरज कंवर पति का नाम: नारायणसिंह गृह संख्या : 343 उम्र : 29 लिंग : महिला	फोटो उपलब्ध	887	NAE1493485	निर्वाचक का नाम : भरत सिंह पिता का नाम: चंदन सिंह गृह संख्या : 343 उम्र : 25 लिंग : पुरुष	फोटो उपलब्ध	888	NAE1820356	निर्वाचक का नाम : अनिल कंवर पति का नाम: विक्रम सिंग गृह संख्या : 343 उम्र : 23 लिंग : महिला	फोटो उपलब्ध
889	RJ/22/172/322156	निर्वाचक का नाम : चंदरकंवर पति का नाम: जव सिंह गृह संख्या : 346 उम्र : 70 लिंग : महिला	फोटो उपलब्ध	890	NAE1628403	निर्वाचक का नाम : प्रकाश कंवर पति का नाम: मांगसिंह गृह संख्या : 346 उम्र : 26 लिंग : महिला	फोटो उपलब्ध	891	RJ/22/172/321027	निर्वाचक का नाम : लाखा पिता का नाम: सुरता गृह संख्या : 351 उम्र : 72 लिंग : पुरुष	फोटो उपलब्ध
892	RJ/22/172/321099	निर्वाचक का नाम : लीला पति का नाम: लाखा गृह संख्या : 351 उम्र : 67 लिंग : महिला	फोटो उपलब्ध	893	NAE1059922	निर्वाचक का नाम : विक्रम कुमार पिता का नाम: लाखाराम गृह संख्या : 351 उम्र : 32 लिंग : पुरुष	फोटो उपलब्ध	894	NAE1302611	निर्वाचक का नाम : कंकर देवी पति का नाम: विक्रम कुमार गृह संख्या : 351 उम्र : 28 लिंग : महिला	फोटो उपलब्ध
895	KLC1470699	निर्वाचक का नाम : चंदर कंवर पति का नाम: मल सिंह गृह संख्या : 353 उम्र : 64 लिंग : महिला	फोटो उपलब्ध	896	RJ/22/172/321037	निर्वाचक का नाम : जबर सिंह पिता का नाम: जय सिंह गृह संख्या : 354 उम्र : 61 लिंग : पुरुष	फोटो उपलब्ध	897	RJ/22/172/321077	निर्वाचक का नाम : छिकू पति का नाम: जबर सिंह गृह संख्या : 354 उम्र : 54 लिंग : महिला	फोटो उपलब्ध
898	NAE1202605	निर्वाचक का नाम : जितेन्द्र सिंह पिता का नाम: जबर सिंह गृह संख्या : 354 उम्र : 30 लिंग : पुरुष	फोटो उपलब्ध	899	RJ/22/172/321033	निर्वाचक का नाम : हरी सिंह पिता का नाम: प्रताप सिंह गृह संख्या : 355 उम्र : 59 लिंग : पुरुष	फोटो उपलब्ध	900	RJ/22/172/322244	निर्वाचक का नाम : जाल सिंह पिता का नाम: प्रताप सिंह गृह संख्या : 355 उम्र : 54 लिंग : पुरुष	फोटो उपलब्ध
901	KLC1615939	निर्वाचक का नाम : जंगाल कंवर पति का नाम: हरी सिंह गृह संख्या : 355 उम्र : 47 लिंग : महिला	फोटो उपलब्ध	902	KLC2252732	निर्वाचक का नाम : धनिया कंवर पति का नाम: झाल सिंह गृह संख्या : 355 उम्र : 45 लिंग : महिला	फोटो उपलब्ध	903	NAE2092146	निर्वाचक का नाम : नेपाल सिंह पिता का नाम: झालम सिंह गृह संख्या : 355 उम्र : 20 लिंग : पुरुष	फोटो उपलब्ध
904	NAE2128320	निर्वाचक का नाम : प्रेम सिंह पिता का नाम: जालम सिंह गृह संख्या : 355 उम्र : 20 लिंग : पुरुष	फोटो उपलब्ध	905	RJ/22/172/322009	निर्वाचक का नाम : भंवर सिंह पिता का नाम: विरद सिंह गृह संख्या : 356 उम्र : 72 लिंग : पुरुष	फोटो उपलब्ध	906	RJ/22/172/322139	निर्वाचक का नाम : हंस कंवर पति का नाम: भंवर सिंह गृह संख्या : 356 उम्र : 68 लिंग : महिला	फोटो उपलब्ध

907	NAE0225086	निर्वाचक का नाम : छैल सिंह पिता का नाम: भंवर सिंह गृह संख्या : 356 उम्र : 44 लिंग : पुरुष	फोटो उपलब्ध	908	NAE0029835	निर्वाचक का नाम : सूरसिंह पिता का नाम: भंवरसिंह गृह संख्या : 356 उम्र : 39 लिंग : पुरुष	फोटो उपलब्ध	909	NAE0030007	निर्वाचक का नाम : माफी कंवर पति का नाम: सूर सिंह गृह संख्या : 356 उम्र : 37 लिंग : महिला	फोटो उपलब्ध
910	NAE0399329	निर्वाचक का नाम : हुकम कंवर पति का नाम: छैल सिंह गृह संख्या : 356 उम्र : 36 लिंग : महिला	फोटो उपलब्ध	911	NAE0224865	निर्वाचक का नाम : जबर सिंह पिता का नाम: पत सिंह गृह संख्या : 357 उम्र : 74 लिंग : पुरुष	फोटो उपलब्ध	912	RJ/22/172/321097	निर्वाचक का नाम : सोरम कंवर पति का नाम: जबर सिंह गृह संख्या : 357 उम्र : 63 लिंग : महिला	फोटो उपलब्ध
913	NAE0399048	निर्वाचक का नाम : सब सिंह पिता का नाम: पत सिंह गृह संख्या : 357 उम्र : 57 लिंग : पुरुष	फोटो उपलब्ध	914	NAE0696420	निर्वाचक का नाम : चंदर कंवर पति का नाम: नैन सिंह गृह संख्या : 357 उम्र : 54 लिंग : महिला	फोटो उपलब्ध	915	KLC2252500	निर्वाचक का नाम : उत्तम सिंह पिता का नाम: पत सिंह गृह संख्या : 357 उम्र : 50 लिंग : पुरुष	फोटो उपलब्ध
916	NAE0415802	निर्वाचक का नाम : रेखा कंवर पति का नाम: उत्तम सिंह गृह संख्या : 357 उम्र : 38 लिंग : महिला	फोटो उपलब्ध	917	NAE0899575	निर्वाचक का नाम : गंगा सिंह पिता का नाम: जबर सिंह गृह संख्या : 357 उम्र : 32 लिंग : पुरुष	फोटो उपलब्ध	918	NAE1778307	निर्वाचक का नाम : ममता कंवर पति का नाम: गंगा सिंह गृह संख्या : 357 उम्र : 27 लिंग : महिला	फोटो उपलब्ध
919	NAE1368604	निर्वाचक का नाम : महेंद्र सिंह पिता का नाम: जबर सिंह गृह संख्या : 357 उम्र : 27 लिंग : पुरुष	फोटो उपलब्ध	920	NAE1806280	निर्वाचक का नाम : मनीषा कंवर पति का नाम: महेंद्र सिंह गृह संख्या : 357 उम्र : 24 लिंग : महिला	फोटो उपलब्ध	921	RJ/22/172/322115	निर्वाचक का नाम : केसर सिंह पिता का नाम: पत सिंह गृह संख्या : 358 उम्र : 65 लिंग : पुरुष	फोटो उपलब्ध
922	RJ/22/172/322248	निर्वाचक का नाम : मदन कंवर पति का नाम: केसर सिंह गृह संख्या : 358 उम्र : 53 लिंग : महिला	फोटो उपलब्ध	923	RJ/22/172/322077	निर्वाचक का नाम : लीलू पति का नाम: दल सिंह गृह संख्या : 359 उम्र : 69 लिंग : महिला	फोटो उपलब्ध	924	NAE0306308	निर्वाचक का नाम : जडाव कंवर पति का नाम: विक्रम सिंह गृह संख्या : 359 उम्र : 38 लिंग : महिला	फोटो उपलब्ध
925	RJ/22/172/321092	निर्वाचक का नाम : उगम कंवर पति का नाम: छैल सिंह गृह संख्या : 360 उम्र : 63 लिंग : महिला	फोटो उपलब्ध	926	RJ/22/172/321096	निर्वाचक का नाम : सोवन कंवर पति का नाम: हक सिंह गृह संख्या : 363 उम्र : 72 लिंग : महिला	फोटो उपलब्ध	927	RJ/22/172/322041	निर्वाचक का नाम : संभू सिंह पिता का नाम: भूरसिंहटी गृह संख्या : 363 उम्र : 65 लिंग : पुरुष	फोटो उपलब्ध
928	NAE0321703	निर्वाचक का नाम : पोल सिंह पिता का नाम: भूर सिंह गृह संख्या : 363 उम्र : 53 लिंग : पुरुष	फोटो उपलब्ध	929	RJ/22/172/322098	निर्वाचक का नाम : उषा कंवर पति का नाम: संभू सिंह गृह संख्या : 363 उम्र : 53 लिंग : महिला	फोटो उपलब्ध	930	NAE0321695	निर्वाचक का नाम : भमरी कंवर पति का नाम: पोल सिंह गृह संख्या : 363 उम्र : 45 लिंग : महिला	फोटो उपलब्ध
931	NAE1035468	निर्वाचक का नाम : कालू सिंह पिता का नाम: हकसिंह गृह संख्या : 363 उम्र : 32 लिंग : पुरुष	फोटो उपलब्ध	932	NAE1035385	निर्वाचक का नाम : बीबा कंवर पति का नाम: कालू सिंह गृह संख्या : 363 उम्र : 31 लिंग : महिला	फोटो उपलब्ध	933	NAE1686427	निर्वाचक का नाम : नहर सिंह पिता का नाम: शम्भूसिंह गृह संख्या : 363 उम्र : 26 लिंग : पुरुष	फोटो उपलब्ध
934	RJ/22/172/321004	निर्वाचक का नाम : चतर सिंह पिता का नाम: राण सिंह गृह संख्या : 365 उम्र : 59 लिंग : पुरुष	फोटो उपलब्ध	935	KLC1778430	निर्वाचक का नाम : दाइम कंवर पति का नाम: चतर सिंह गृह संख्या : 365 उम्र : 45 लिंग : महिला	फोटो उपलब्ध	936	RJ/22/172/321079	निर्वाचक का नाम : पवनी पति का नाम: हक सिंह गृह संख्या : 366 उम्र : 69 लिंग : महिला	फोटो उपलब्ध

937	NAE0696412	निर्वाचक का नाम : मदन सिंह पिता का नाम: हक सिंह गृह संख्या : 366 उम्र : 45 लिंग : पुरुष	फोटो उपलब्ध	938	NAE0191585	निर्वाचक का नाम : उतम कंवर पिता का नाम: मदन सिंह गृह संख्या : 366 उम्र : 44 लिंग : महिला	फोटो उपलब्ध	939	NAE0382804	निर्वाचक का नाम : शेतान सिंह पिता का नाम: हक सिंह गृह संख्या : 366 उम्र : 43 लिंग : पुरुष	फोटो उपलब्ध
940	KLC2252815	निर्वाचक का नाम : कैलाश कंवर पति का नाम: छेल सिंह गृह संख्या : 366 उम्र : 39 लिंग : महिला	फोटो उपलब्ध	941	NAE2115012	निर्वाचक का नाम : दलपत सिंह पिता का नाम: गुमान सिंह गृह संख्या : 367 उम्र : 54 लिंग : पुरुष	फोटो उपलब्ध	942	NAE0491563	निर्वाचक का नाम : मालमसिंह राठौड़ पिता का नाम: दलपत सिंह गृह संख्या : 367 उम्र : 32 लिंग : पुरुष	फोटो उपलब्ध
943	NAE2114544	निर्वाचक का नाम : हंस कंवर पति का नाम: मालमसिंह राठौड़ गृह संख्या : 367 उम्र : 26 लिंग : महिला	फोटो उपलब्ध	944	NAE1493378	निर्वाचक का नाम : श्रवण सिंह पिता का नाम: दलपत सिंह गृह संख्या : 367 उम्र : 26 लिंग : पुरुष	फोटो उपलब्ध	945	RJ/22/172/321024	निर्वाचक का नाम : बलवंत सिंह पिता का नाम: गुमान सिंह गृह संख्या : 368 उम्र : 59 लिंग : पुरुष	फोटो उपलब्ध
946	RJ/22/172/321081	निर्वाचक का नाम : दाडम कंवर पति का नाम: बलवंत सिंह गृह संख्या : 368 उम्र : 50 लिंग : महिला	फोटो उपलब्ध	947	NAE1302637	निर्वाचक का नाम : नाथू सिंह पिता का नाम: बलवन्त सिंह गृह संख्या : 368 उम्र : 28 लिंग : पुरुष	फोटो उपलब्ध	948	NAE1738004	निर्वाचक का नाम : जितेंद्र सिंह पिता का नाम: बलवंत सिंह गृह संख्या : 368 उम्र : 24 लिंग : पुरुष	फोटो उपलब्ध
949	KLC2252799	निर्वाचक का नाम : छैल सिंह पिता का नाम: भीम सिंह गृह संख्या : 369 उम्र : 44 लिंग : पुरुष	फोटो उपलब्ध	950	NAE0415869	निर्वाचक का नाम : उतम सिंह पिता का नाम: भीमसिंह गृह संख्या : 369 उम्र : 39 लिंग : पुरुष	फोटो उपलब्ध	951	NAE0415836	निर्वाचक का नाम : महेन्द्र सिंह पिता का नाम: भीमसिंह गृह संख्या : 369 उम्र : 37 लिंग : पुरुष	फोटो उपलब्ध
952	NAE1493436	निर्वाचक का नाम : पिकी कंवर पति का नाम: उत्तम सिंह गृह संख्या : 369 उम्र : 29 लिंग : महिला	फोटो उपलब्ध	953	RJ/22/172/322168	निर्वाचक का नाम : देश कंवर पति का नाम: नेन सिंह गृह संख्या : 370 उम्र : 62 लिंग : महिला	फोटो उपलब्ध	954	NAE2072528	निर्वाचक का नाम : माफ कंवर पति का नाम: जोग सिंह गृह संख्या : 370 उम्र : 50 लिंग : महिला	फोटो उपलब्ध
955	KLC2055184	निर्वाचक का नाम : नरपत सिंह पिता का नाम: जोग सिंह गृह संख्या : 370 उम्र : 48 लिंग : पुरुष	फोटो उपलब्ध	956	KLC1778455	निर्वाचक का नाम : फिल्म कंवर पति का नाम: नरपत सिंह गृह संख्या : 370 उम्र : 46 लिंग : महिला	फोटो उपलब्ध	957	KLC1778463	निर्वाचक का नाम : वचन सिंह पिता का नाम: जोग सिंह गृह संख्या : 370 उम्र : 44 लिंग : पुरुष	फोटो उपलब्ध
958	NAE1302645	निर्वाचक का नाम : मंजू कंवर पति का नाम: वचन सिंह गृह संख्या : 370 उम्र : 30 लिंग : महिला	फोटो उपलब्ध	959	RJ/22/172/322233	निर्वाचक का नाम : शोब सिंह पिता का नाम: धरम सिंह गृह संख्या : 371 उम्र : 72 लिंग : पुरुष	फोटो उपलब्ध	960	RJ/22/172/322167	निर्वाचक का नाम : जडाव कंवर पति का नाम: शोब सिंह गृह संख्या : 371 उम्र : 67 लिंग : महिला	फोटो उपलब्ध
961	RJ/22/172/321088	निर्वाचक का नाम : लेहरी पति का नाम: भव सिंह गृह संख्या : 373 उम्र : 89 लिंग : महिला	फोटो उपलब्ध	962	KLC1384585	निर्वाचक का नाम : मोड सिंह पिता का नाम: भव सिंह गृह संख्या : 373 उम्र : 55 लिंग : पुरुष	फोटो उपलब्ध	963	KLC1615947	निर्वाचक का नाम : अनेक कंवर पति का नाम: मोड सिंह गृह संख्या : 373 उम्र : 51 लिंग : महिला	फोटो उपलब्ध
964	KLC1384593	निर्वाचक का नाम : पेप सिंह पिता का नाम: भव सिंह गृह संख्या : 373 उम्र : 50 लिंग : पुरुष	फोटो उपलब्ध	965	KLC1384601	निर्वाचक का नाम : सोरम कंवर पति का नाम: पेप सिंह गृह संख्या : 373 उम्र : 50 लिंग : महिला	फोटो उपलब्ध	966	KLC2104834	निर्वाचक का नाम : सैतानसिंह पिता का नाम: भवसिंह गृह संख्या : 373 उम्र : 45 लिंग : पुरुष	फोटो उपलब्ध

967	NAE0030064	निर्वाचक का नाम : शोभा पति का नाम: शैतान गृह संख्या : 373 उम्र : 38 लिंग : महिला	फोटो उपलब्ध	968	NAE0191528	निर्वाचक का नाम : कोज सिंह पिता का नाम: भव सिंह गृह संख्या : 373 उम्र : 36 लिंग : पुरुष	फोटो उपलब्ध	969	NAE0621284	निर्वाचक का नाम : जोखम कंवर पति का नाम: कोज सिंह गृह संख्या : 373 उम्र : 34 लिंग : महिला	फोटो उपलब्ध
970	NAE1302660	निर्वाचक का नाम : गंगा सिंह पिता का नाम: पेप सिंह गृह संख्या : 373 उम्र : 27 लिंग : पुरुष	फोटो उपलब्ध	971	NAE1817600	निर्वाचक का नाम : सहजल कंवर अन्य: गंगा सिंह गृह संख्या : 373 उम्र : 27 लिंग : पुरुष	फोटो उपलब्ध	972	NAE1625771	निर्वाचक का नाम : विलास कंवर पिता का नाम: पेपसिंह गृह संख्या : 373 उम्र : 24 लिंग : महिला	फोटो उपलब्ध
973	NAE1625821	निर्वाचक का नाम : बाबू कंवर पिता का नाम: मोडसिंग गृह संख्या : 373 उम्र : 24 लिंग : महिला	फोटो उपलब्ध	974	RJ/22/172/322213	निर्वाचक का नाम : जोग सिंह पिता का नाम: हिम सिंह गृह संख्या : 374 उम्र : 65 लिंग : पुरुष	फोटो उपलब्ध	975	RJ/22/172/322095	निर्वाचक का नाम : सबीया कंवर पति का नाम: जोग सिंह गृह संख्या : 374 उम्र : 62 लिंग : महिला	फोटो उपलब्ध
976	NAE0191510	निर्वाचक का नाम : नकल सिंह पिता का नाम: जोग सिंह गृह संख्या : 374 उम्र : 39 लिंग : पुरुष	फोटो उपलब्ध	977	NAE0191338	निर्वाचक का नाम : कंकर कंवर पति का नाम: नकब सिंह गृह संख्या : 374 उम्र : 38 लिंग : महिला	फोटो उपलब्ध	978	NAE0321372	निर्वाचक का नाम : गणपत सिंह पिता का नाम: जोग सिंह गृह संख्या : 374 उम्र : 36 लिंग : पुरुष	फोटो उपलब्ध
979	NAE0516013	निर्वाचक का नाम : विक्रम सिंह पिता का नाम: जोगसिंह गृह संख्या : 374 उम्र : 34 लिंग : पुरुष	फोटो उपलब्ध	980	NAE1302678	निर्वाचक का नाम : जडिया कंवर पति का नाम: गणपत सिंह गृह संख्या : 374 उम्र : 33 लिंग : महिला	फोटो उपलब्ध	981	NAE1302686	निर्वाचक का नाम : माफी कंवर पति का नाम: विक्रम सिंह गृह संख्या : 374 उम्र : 31 लिंग : महिला	फोटो उपलब्ध
982	KLC1384619	निर्वाचक का नाम : सुन्दर कंवर पति का नाम: हक सिंह गृह संख्या : 375 उम्र : 65 लिंग : महिला	फोटो उपलब्ध	983	RJ/22/172/322235	निर्वाचक का नाम : राम सिंह पिता का नाम: पत सिंह गृह संख्या : 375 उम्र : 64 लिंग : पुरुष	फोटो उपलब्ध	984	RJ/22/172/322119	निर्वाचक का नाम : गुलाब कंवर पति का नाम: राम सिंह गृह संख्या : 375 उम्र : 55 लिंग : महिला	फोटो उपलब्ध
985	RJ/22/172/322097	निर्वाचक का नाम : हरिया कंवर पति का नाम: हरि सिंह गृह संख्या : 375 उम्र : 50 लिंग : महिला	फोटो उपलब्ध	986	NAE1078864	निर्वाचक का नाम : विरेन्द्रसिंह पिता का नाम: रामसिंह गृह संख्या : 375 उम्र : 32 लिंग : पुरुष	फोटो उपलब्ध	987	NAE1369834	निर्वाचक का नाम : दाइम कंवर पति का नाम: वीरेंद्र सिंह गृह संख्या : 375 उम्र : 31 लिंग : महिला	फोटो उपलब्ध
988	NAE1627751	निर्वाचक का नाम : दाइम कंवर पति का नाम: धनसिंह गृह संख्या : 375 उम्र : 25 लिंग : महिला	फोटो उपलब्ध	989	NAE1623446	निर्वाचक का नाम : ओम सिंह पिता का नाम: हक सिंह गृह संख्या : 375 उम्र : 24 लिंग : पुरुष	फोटो उपलब्ध	990	KLC1384627	निर्वाचक का नाम : मेहर सिंह पिता का नाम: सरदार सिंह गृह संख्या : 376 उम्र : 67 लिंग : पुरुष	फोटो उपलब्ध
991	RJ/22/172/321103	निर्वाचक का नाम : चतर सिंह पिता का नाम: सरदार सिंह गृह संख्या : 376 उम्र : 60 लिंग : पुरुष	फोटो उपलब्ध	992	RJ/22/172/322134	निर्वाचक का नाम : उवर कंवर पति का नाम: मेहर सिंह गृह संख्या : 376 उम्र : 54 लिंग : महिला	फोटो उपलब्ध	993	NAE0030072	निर्वाचक का नाम : रसाल कंवर पति का नाम: जबर सिंह गृह संख्या : 376 उम्र : 52 लिंग : महिला	फोटो उपलब्ध
994	KLC1778489	निर्वाचक का नाम : भमर सिंह पिता का नाम: सरदार सिंह गृह संख्या : 376 उम्र : 52 लिंग : पुरुष	फोटो उपलब्ध	995	KLC1778471	निर्वाचक का नाम : भान सिंह पिता का नाम: सरदार सिंह गृह संख्या : 376 उम्र : 50 लिंग : पुरुष	फोटो उपलब्ध	996	KLC1471192	निर्वाचक का नाम : पारसकंवर पति का नाम: भानसिंह गृह संख्या : 376 उम्र : 49 लिंग : महिला	फोटो उपलब्ध

<p>997</p> <p>निर्वाचक का नाम : पसीया कंवर पति का नाम: चतरसिंह गृह संख्या : 376 उम्र : 48 लिंग : महिला</p> <p>फोटो उपलब्ध</p> <p>KLC1851914</p>	<p>998</p> <p>निर्वाचक का नाम : कैलाश कंवर पति का नाम: भंवर सिंह गृह संख्या : 376 उम्र : 44 लिंग : महिला</p> <p>फोटो उपलब्ध</p> <p>NAE0696404</p>	<p>999</p> <p>निर्वाचक का नाम : उत्तम सिंह पिता का नाम: जबर सिंह गृह संख्या : 376 उम्र : 28 लिंग : पुरुष</p> <p>फोटो उपलब्ध</p> <p>NAE1368729</p>
<p>1000</p> <p>निर्वाचक का नाम : मनोहर सिंह पिता का नाम: मेहर सिंह गृह संख्या : 376 उम्र : 28 लिंग : पुरुष</p> <p>फोटो उपलब्ध</p> <p>NAE1369867</p>	<p>1001</p> <p>निर्वाचक का नाम : दलपत सिंह पिता का नाम: जबर सिंह गृह संख्या : 376 उम्र : 28 लिंग : पुरुष</p> <p>फोटो उपलब्ध</p> <p>NAE1368638</p>	<p>1002</p> <p>निर्वाचक का नाम : गीता कंवर पति का नाम: दलपत सिंह गृह संख्या : 376 उम्र : 28 लिंग : महिला</p> <p>फोटो उपलब्ध</p> <p>NAE1942218</p>
<p>1003</p> <p>निर्वाचक का नाम : रिकू कंवर पति का नाम: चतर सिंह गृह संख्या : 376 उम्र : 27 लिंग : महिला</p> <p>फोटो उपलब्ध</p> <p>NAE1369958</p>	<p>1004</p> <p>निर्वाचक का नाम : प्रवीण सिंह पिता का नाम: मेहरसिंग गृह संख्या : 376 उम्र : 24 लिंग : पुरुष</p> <p>फोटो उपलब्ध</p> <p>NAE1625763</p>	<p>1005</p> <p>निर्वाचक का नाम : आसू सिंह पिता का नाम: चतर सिंह गृह संख्या : 376 उम्र : 19 लिंग : पुरुष</p> <p>फोटो उपलब्ध</p> <p>NAE2257145</p>
<p>1006</p> <p>निर्वाचक का नाम : मांग सिंह पिता का नाम: जव सिंह गृह संख्या : 546 उम्र : 34 लिंग : पुरुष</p> <p>फोटो उपलब्ध</p> <p>NAE0621722</p>	<p>1007</p> <p>निर्वाचक का नाम : महेंद्र सिंह पिता का नाम: दलपत सिंह गृह संख्या : 546 उम्र : 33 लिंग : पुरुष</p> <p>फोटो उपलब्ध</p> <p>NAE1302728</p>	<p>1008</p> <p>निर्वाचक का नाम : डूंगर सिंह पिता का नाम: छैला सिंह गृह संख्या : 546 उम्र : 32 लिंग : पुरुष</p> <p>फोटो उपलब्ध</p> <p>NAE1302702</p>
<p>1009</p> <p>निर्वाचक का नाम : शैतान सिंह पिता का नाम: दल सिंह गृह संख्या : 546 उम्र : 28 लिंग : पुरुष</p> <p>फोटो उपलब्ध</p> <p>NAE1302710</p>	<p>1010</p> <p>निर्वाचक का नाम : ममता कंवर पति का नाम: महेंद्र सिंह गृह संख्या : 546 उम्र : 28 लिंग : महिला</p> <p>फोटो उपलब्ध</p> <p>NAE1302744</p>	

1011	RJ/22/172/321025	निर्वाचक का नाम : भानमल पिता का नाम: पारसमल गृह संख्या : 380 उम्र : 59 लिंग : पुरुष	फोटो उपलब्ध	1012	NAE2164721	निर्वाचक का नाम : कुंदन मल सोनी अन्य: भानमल गृह संख्या : 380 उम्र : 58 लिंग : पुरुष	फोटो उपलब्ध	1013	KLC1615954	निर्वाचक का नाम : दानमल पिता का नाम: पारसमल गृह संख्या : 380 उम्र : 48 लिंग : पुरुष	फोटो उपलब्ध
1014	KLC1778497	निर्वाचक का नाम : आशा पति का नाम: दानमल गृह संख्या : 380 उम्र : 45 लिंग : महिला	फोटो उपलब्ध	1015	NAE1851088	निर्वाचक का नाम : रमेश कुमार सोनी पिता का नाम: दान मल सोनी गृह संख्या : 380 उम्र : 26 लिंग : पुरुष	फोटो उपलब्ध	1016	NAE1851096	निर्वाचक का नाम : गणपत सोनी पिता का नाम: दान मल सोनी गृह संख्या : 380 उम्र : 24 लिंग : पुरुष	फोटो उपलब्ध
1017	NAE2120459	निर्वाचक का नाम : पप्पू कुमार पिता का नाम: दान मल गृह संख्या : 380 उम्र : 21 लिंग : पुरुष	फोटो उपलब्ध	1018	NAE2252518	निर्वाचक का नाम : जे दिनेश पिता का नाम: जेपाराम गृह संख्या : सेरना उम्र : 22 लिंग : पुरुष	फोटो उपलब्ध				

1019	RJ/22/172/321131	निर्वाचक का नाम : बाबू लाल पिता का नाम: जोड़ता राम गृह संख्या : 605 उम्र : 65 लिंग : पुरुष	फोटो उपलब्ध	1020	RJ/22/172/321132	निर्वाचक का नाम : पुनी पति का नाम: बाबू लाल गृह संख्या : 605 उम्र : 57 लिंग : महिला	फोटो उपलब्ध	1021	NAE0191080	निर्वाचक का नाम : हीराराम पिता का नाम: बाबूलाल गृह संख्या : 605 उम्र : 40 लिंग : पुरुष	फोटो उपलब्ध
1022	NAE0191098	निर्वाचक का नाम : भागू देवी पति का नाम: हीराराम गृह संख्या : 605 उम्र : 38 लिंग : महिला	फोटो उपलब्ध	1023	NAE0320960	निर्वाचक का नाम : मांगी लाल पिता का नाम: बाबू लाल गृह संख्या : 605 उम्र : 36 लिंग : पुरुष	फोटो उपलब्ध	1024	NAE1035351	निर्वाचक का नाम : सरिता देवी पति का नाम: मांगीलाल गृह संख्या : 605 उम्र : 31 लिंग : महिला	फोटो उपलब्ध
1025	RJ/22/172/318227	निर्वाचक का नाम : मोहब्बतसिंह पिता का नाम: जयसिंह गृह संख्या : 607 उम्र : 72 लिंग : पुरुष	फोटो उपलब्ध	1026	NAE0321240	निर्वाचक का नाम : नकल सिंह पिता का नाम: मोड सिंह गृह संख्या : 607 उम्र : 36 लिंग : पुरुष	फोटो उपलब्ध	1027	KLC2055572	निर्वाचक का नाम : मोहनकंवर पति का नाम: गलसिंह गृह संख्या : 608 उम्र : 74 लिंग : महिला	फोटो उपलब्ध
1028	KLC1616317	निर्वाचक का नाम : छैलसिंह पिता का नाम: गलसिंह गृह संख्या : 608 उम्र : 45 लिंग : पुरुष	फोटो उपलब्ध	1029	KLC1616325	निर्वाचक का नाम : देशकंवर पिता का नाम: छैलसिंह गृह संख्या : 608 उम्र : 45 लिंग : महिला	फोटो उपलब्ध	1030	NAE1942366	निर्वाचक का नाम : नरपत सिंह पिता का नाम: गल सिंह गृह संख्या : 608 उम्र : 37 लिंग : पुरुष	फोटो उपलब्ध
1031	NAE1035419	निर्वाचक का नाम : इन्द्रा कंवर पति का नाम: नरपत सिंह गृह संख्या : 608 उम्र : 31 लिंग : महिला	फोटो उपलब्ध	1032	RJ/22/172/322254	निर्वाचक का नाम : अंतरकंवर पति का नाम: रूप सिंह गृह संख्या : 609 उम्र : 80 लिंग : महिला	फोटो उपलब्ध	1033	RJ/22/172/322268	निर्वाचक का नाम : परबतसिंह पिता का नाम: रूप सिंह गृह संख्या : 609 उम्र : 69 लिंग : पुरुष	फोटो उपलब्ध
1034	KLC2055580	निर्वाचक का नाम : पारसकंवर पति का नाम: परबतसिंह गृह संख्या : 609 उम्र : 51 लिंग : महिला	फोटो उपलब्ध	1035	KLC2104644	निर्वाचक का नाम : दानसिंह पिता का नाम: रूपसिंह गृह संख्या : 609 उम्र : 45 लिंग : पुरुष	फोटो उपलब्ध	1036	KLC2055598	निर्वाचक का नाम : रतनसिंह पिता का नाम: रूपसिंह गृह संख्या : 609 उम्र : 43 लिंग : पुरुष	फोटो उपलब्ध
1037	NAE1303395	निर्वाचक का नाम : रजना कंवर पति का नाम: रतन सिंह गृह संख्या : 609 उम्र : 35 लिंग : महिला	फोटो उपलब्ध	1038	NAE1936954	निर्वाचक का नाम : श्रवण सिंह पिता का नाम: पर्वत सिंह गृह संख्या : 609 उम्र : 24 लिंग : पुरुष	फोटो उपलब्ध	1039	NAE1936947	निर्वाचक का नाम : नरेंद्र सिंह पिता का नाम: पर्वत सिंह गृह संख्या : 609 उम्र : 23 लिंग : पुरुष	फोटो उपलब्ध
1040	RJ/22/172/321070	निर्वाचक का नाम : खीम सिंह पिता का नाम: अजीत सिंह गृह संख्या : 610 उम्र : 65 लिंग : महिला	फोटो उपलब्ध	1041	RJ/22/172/321069	निर्वाचक का नाम : चंपा कंवर पति का नाम: खीम सिंह गृह संख्या : 610 उम्र : 60 लिंग : महिला	फोटो उपलब्ध	1042	NAE1303403	निर्वाचक का नाम : लक्ष्मी कंवर पिता का नाम: शैतान सिंह गृह संख्या : 610 उम्र : 29 लिंग : महिला	फोटो उपलब्ध
1043	RJ/22/172/322252	निर्वाचक का नाम : लूंगी कंवर पति का नाम: अजीत सिंह गृह संख्या : 611 उम्र : 90 लिंग : महिला	फोटो उपलब्ध	1044	RJ/22/172/322243	निर्वाचक का नाम : मांग सिंह पिता का नाम: अजीत सिंह गृह संख्या : 611 उम्र : 54 लिंग : पुरुष	फोटो उपलब्ध	1045	RJ/22/172/321068	निर्वाचक का नाम : कमीया कंवर पति का नाम: मांग सिंह गृह संख्या : 611 उम्र : 53 लिंग : महिला	फोटो उपलब्ध
1046	NAE1303411	निर्वाचक का नाम : मदन सिंह पिता का नाम: मांग सिंह गृह संख्या : 611 उम्र : 35 लिंग : पुरुष	फोटो उपलब्ध	1047	NAE0621979	निर्वाचक का नाम : देवू कंवर पति का नाम: मदन सिंह गृह संख्या : 611 उम्र : 32 लिंग : महिला	फोटो उपलब्ध	1048	NAE1035302	निर्वाचक का नाम : दलपत सिंह पिता का नाम: मांगू सिंह गृह संख्या : 611 उम्र : 31 लिंग : पुरुष	फोटो उपलब्ध

<p>1049</p> <p>निर्वाचक का नाम : प्रकाश कंवर पति का नाम: दलपत सिंह गृह संख्या : 611 उम्र : 29 लिंग : महिला</p> <p>NAE1303429</p> <p>फोटो उपलब्ध</p>	<p>1050</p> <p>निर्वाचक का नाम : आम्बा सिंह पिता का नाम: मांग सिंह गृह संख्या : 611 उम्र : 28 लिंग : पुरुष</p> <p>NAE1303437</p> <p>फोटो उपलब्ध</p>	<p>1051</p> <p>निर्वाचक का नाम : हरिया कंवर पति का नाम: मुकन सिंह गृह संख्या : 612 उम्र : 73 लिंग : महिला</p> <p>RJ/22/172/321066</p> <p>फोटो उपलब्ध</p>
<p>1052</p> <p>निर्वाचक का नाम : गंगा सिंह पिता का नाम: मुकन सिंह गृह संख्या : 612 उम्र : 50 लिंग : पुरुष</p> <p>RJ/22/172/322204</p> <p>फोटो उपलब्ध</p>	<p>1053</p> <p>निर्वाचक का नाम : इन्द्रकंवर पति का नाम: गंगासिंह गृह संख्या : 612 उम्र : 48 लिंग : महिला</p> <p>KLC1616333</p> <p>फोटो उपलब्ध</p>	<p>1054</p> <p>निर्वाचक का नाम : परबतसिंह पिता का नाम: मुकनसिंह गृह संख्या : 612 उम्र : 46 लिंग : पुरुष</p> <p>KLC2104719</p> <p>फोटो उपलब्ध</p>
<p>1055</p> <p>निर्वाचक का नाम : पीनाकुंवर पति का नाम: परबतसिंह गृह संख्या : 612 उम्र : 43 लिंग : महिला</p> <p>KLC1616341</p> <p>फोटो उपलब्ध</p>	<p>1056</p> <p>निर्वाचक का नाम : ओटी कंवर पति का नाम: मल सिंह गृह संख्या : 613 उम्र : 65 लिंग : महिला</p> <p>RJ/22/172/321067</p> <p>फोटो उपलब्ध</p>	<p>1057</p> <p>निर्वाचक का नाम : विक्रमसिंह पिता का नाम: मलसिंह गृह संख्या : 613 उम्र : 43 लिंग : पुरुष</p> <p>NAE0780403</p> <p>फोटो उपलब्ध</p>
<p>1058</p> <p>निर्वाचक का नाम : गणेशकंवर पति का नाम: विक्रमसिंह गृह संख्या : 613 उम्र : 43 लिंग : महिला</p> <p>NAE0780387</p> <p>फोटो उपलब्ध</p>	<p>1059</p> <p>निर्वाचक का नाम : सूरजपाल पिता का नाम: मलसिंह गृह संख्या : 613 उम्र : 36 लिंग : पुरुष</p> <p>NAE0516021</p> <p>फोटो उपलब्ध</p>	<p>1060</p> <p>निर्वाचक का नाम : कान सिंह पिता का नाम: सरदार सिंह गृह संख्या : 614 उम्र : 80 लिंग : पुरुष</p> <p>RJ/22/172/321006</p> <p>फोटो उपलब्ध</p>
<p>1061</p> <p>निर्वाचक का नाम : दरिया कंवर पति का नाम: कान सिंह गृह संख्या : 614 उम्र : 75 लिंग : महिला</p> <p>RJ/22/172/321001</p> <p>फोटो उपलब्ध</p>	<p>1062</p> <p>निर्वाचक का नाम : पेपसिंह पिता का नाम: कानसिंह गृह संख्या : 614 उम्र : 47 लिंग : पुरुष</p> <p>RJ/22/172/322054</p> <p>फोटो उपलब्ध</p>	<p>1063</p> <p>निर्वाचक का नाम : दरियाकंवर पति का नाम: पेपसिंह गृह संख्या : 614 उम्र : 44 लिंग : महिला</p> <p>KLC2055606</p> <p>फोटो उपलब्ध</p>
<p>1064</p> <p>निर्वाचक का नाम : रामसिंह पिता का नाम: कानसिंह गृह संख्या : 614 उम्र : 43 लिंग : पुरुष</p> <p>KLC2055614</p> <p>फोटो उपलब्ध</p>	<p>1065</p> <p>निर्वाचक का नाम : गीता कंवर पति का नाम: रामसिंह गृह संख्या : 614 उम्र : 40 लिंग : महिला</p> <p>NAE0321216</p> <p>फोटो उपलब्ध</p>	<p>1066</p> <p>निर्वाचक का नाम : सौरम कंवर पति का नाम: नकल सिंह गृह संख्या : 619 उम्र : 35 लिंग : महिला</p> <p>NAE0416099</p> <p>फोटो उपलब्ध</p>
<p>1067</p> <p>निर्वाचक का नाम : मुकेश कुमार पति का नाम: तेजाराम गृह संख्या : 637 उम्र : 34 लिंग : महिला</p> <p>NAE0622126</p> <p>फोटो उपलब्ध</p>		

विधान सभा क्षेत्र की संख्या व नाम : 143-भीनमाल  
घटक I - परिवर्धन सूची 1 (16-12-2025 से 21-02-2026 तक)

1068	10	NAE2279784
निर्वाचक का नाम : जितेन्द्र सिंह पिता का नाम: नैन सिंह गृह संख्या : 00 उम्र : 26 लिंग : पुरुष		फोटो उपलब्ध

1069	10	NAE2279818
निर्वाचक का नाम : श्रवण सिंह पिता का नाम: नैन सिंह गृह संख्या : 00 उम्र : 25 लिंग : पुरुष		फोटो उपलब्ध

1070	8	NAE2279842
निर्वाचक का नाम : मोहम्मद इलियास पिता का नाम: सकुर खान गृह संख्या : 311 उम्र : 18 लिंग : पुरुष		फोटो उपलब्ध

1071	3	NAE2280709
निर्वाचक का नाम : हरी सिंह पिता का नाम: परबत सिंह गृह संख्या : 243 उम्र : 37 लिंग : पुरुष		फोटो उपलब्ध

निर्वाचकों का विवरण :							
A) मतदाताओं की संख्या :							
	नामावली का प्रकार	निर्वाचक नामावली की पहचान :	मतदाताओं की संख्या :				
			पुरुष	महिला	तृतीय लिंग	कुल	
I	मूल	मूल नामावली	समस्त पूरकों को समेकित करते हुए विशेष गहन पुनरीक्षण 2026 की मूल नामावली	567	500	0	1067
II	घटक I - परिवर्धन सूची	पूरक 1	विशेष गहन पुनरीक्षण - 2026	4	0	0	4
III	घटक II - विलोपन सूची	पूरक 1	विशेष गहन पुनरीक्षण - 2026	2	3	0	5
IV	लिंग में संशोधन के कारण अंतर			0	0	0	0
पुनरीक्षण के बाद इस नामावली में शुद्ध निर्वाचक (I+II-III+IV)				569	497	0	1066
B) संशोधनों की संख्या :							
नामावली का प्रकार	निर्वाचक नामावली की पहचान :		संशोधनों की संख्या :				
पूरक 1	विशेष गहन पुनरीक्षण - 2026		2				

निर्वाचक रजिस्ट्रीकरण अधिकारी द्वारा जारी

E2-मृत्यु , S2-स्थानांतरित, R2-दोहरी प्रविष्टि, M2-लापता , Q2-अहर्ता नहीं