

निर्वाचक नामावली 2026 S20 राजस्थान

विधान सभा क्षेत्र की संख्या , नाम व आरक्षण स्थिति : 143 - भीनमाल (सामान्य)		भाग संख्या : : 245																	
संसदीय निर्वाचन क्षेत्र की संख्या, नाम व आरक्षण स्थिति, जिसमें विधान सभा निर्वाचन क्षेत्र स्थित है : 18 - जालोर (सामान्य)																			
1. पुनरीक्षण का विवरण																			
पुनरीक्षण का वर्ष :	2026	निर्वाचक नामावली की पहचान :																	
अर्हता तिथि :	01-01-2026	समस्त पूरकों को समेकित करते हुए विशेष गहन पुनरीक्षण 2026 की मूल नामावली																	
पुनरीक्षण का स्वरूप :	विशेष गहन पुनरीक्षण - 2026																		
प्रकाशन की तिथि :	21-02-2026																		
2. भाग व मतदान क्षेत्र का विवरण :																			
भाग में आने वाले अनुभागों की संख्या और नाम :																			
1-कुम्हारों का वास,सेरणा 2-जैनों का वास,सेरणा 3-दरोगों का वास,सेरणा 4-बेरा गमणिया,सेरणा 5-राठीड़ों का वास,सेरणा 6-जैतावतों का वास,सेरणा 7-मेघवालों का वास,सेरणा 8-बेरा पादरू,सेरणा 9-मूल सिंह का बेरा,सेरणा 10-लक्ष्मण सिंह का बेरा,सेरणा 11-बेरा कोठारिया,सेरणा 12-लीलाणी,सेरणा		<table style="width: 100%; border-collapse: collapse;"> <tr> <td style="width: 50%;">मुख्य शहर / मुख्य ग्राम</td> <td style="width: 50%;">: सेरणा</td> </tr> <tr> <td>वार्ड</td> <td>:</td> </tr> <tr> <td>पोस्ट ऑफिस</td> <td>: MODRAN एसओ</td> </tr> <tr> <td>पुलिस थाना</td> <td>: रामसीन</td> </tr> <tr> <td>तहसील</td> <td>: जसवंतपुरा</td> </tr> <tr> <td>जिला</td> <td>: जालौर</td> </tr> <tr> <td>पिन कोड</td> <td>: 343028</td> </tr> </table>				मुख्य शहर / मुख्य ग्राम	: सेरणा	वार्ड	:	पोस्ट ऑफिस	: MODRAN एसओ	पुलिस थाना	: रामसीन	तहसील	: जसवंतपुरा	जिला	: जालौर	पिन कोड	: 343028
मुख्य शहर / मुख्य ग्राम	: सेरणा																		
वार्ड	:																		
पोस्ट ऑफिस	: MODRAN एसओ																		
पुलिस थाना	: रामसीन																		
तहसील	: जसवंतपुरा																		
जिला	: जालौर																		
पिन कोड	: 343028																		
3. मतदान केंद्र का विवरण																			
मतदान केंद्र की संख्या व नाम :		मतदान केन्द्र की विशेष हैसियत (पुरुष/महिला/सामान्य) :		सामान्य															
245 - सेरणा		इस मतदान क्षेत्र के सहायक (ऑक्जिलियरी) मतदान केन्द्रों की संख्या :		0															
मतदान केंद्र का भवन व पता :																			
राजकीय उच्च माध्यमिक विद्यालय, दायां कमरा, सेरणा																			
4. मतदाताओं की संख्या :																			
आरंभिक क्रम	अंतिम क्रम	मतदाताओं की संख्या																	
संख्या	संख्या	पुरुष	महिला	तृतीय लिंग	कुल														
1	1054	549	504	0	1053														

निर्वाचक रजिस्ट्रीकरण अधिकारी द्वारा जारी

Nazri Naksha

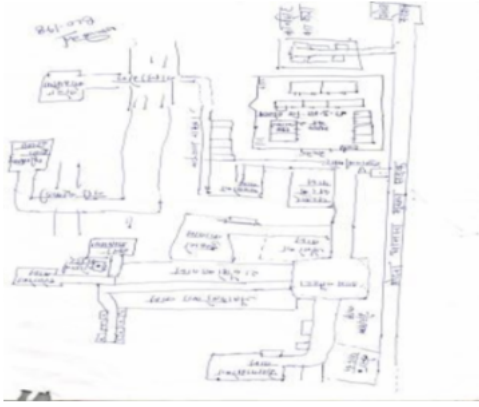

Google Map View

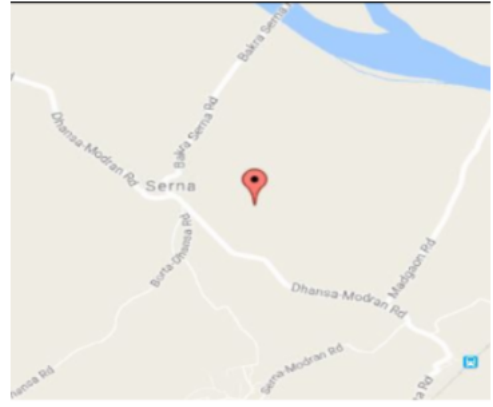

Polling Station Building Front View



Polling Station Front View



Cad View

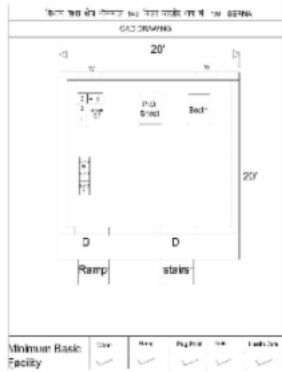

Key MAP View

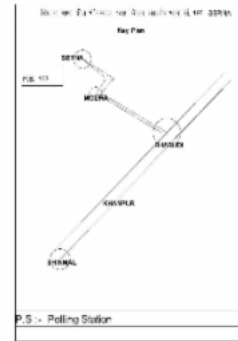

1	RJ/22/172/321040	निर्वाचक का नाम : छैल सिंह पिता का नाम: खीम सिंह गृह संख्या : 382 उम्र : 72 लिंग : पुरुष	फोटो उपलब्ध	2	RJ/22/172/321052	निर्वाचक का नाम : मोहन कंवर पिता का नाम: छैल सिंह गृह संख्या : 382 उम्र : 64 लिंग : महिला	फोटो उपलब्ध	3	NAE1444322	निर्वाचक का नाम : मोती सिंह पिता का नाम: छैल सिंह गृह संख्या : 382 उम्र : 28 लिंग : पुरुष	फोटो उपलब्ध
4	RJ/22/172/321032	निर्वाचक का नाम : पवनी पति का नाम: जीवन सिंह गृह संख्या : 384 उम्र : 69 लिंग : महिला	फोटो उपलब्ध	5	KLC1615962	निर्वाचक का नाम : चुनी देवी पति का नाम: भीम सिंह गृह संख्या : 384 उम्र : 47 लिंग : महिला	फोटो उपलब्ध	6	NAE0727990	निर्वाचक का नाम : हीर सिंह पिता का नाम: जीव सिंह गृह संख्या : 384 उम्र : 35 लिंग : पुरुष	फोटो उपलब्ध
7	NAE1302769	निर्वाचक का नाम : चेतना कंवर पति का नाम: हीर सिंह गृह संख्या : 384 उम्र : 29 लिंग : महिला	फोटो उपलब्ध	8	NAE1384270	निर्वाचक का नाम : पुष्पा कंवर पिता का नाम: भीम सिंह गृह संख्या : 384 उम्र : 26 लिंग : महिला	फोटो उपलब्ध	9	RJ/22/172/322022	निर्वाचक का नाम : बगदा पिता का नाम: धरमा गृह संख्या : 385 उम्र : 72 लिंग : पुरुष	फोटो उपलब्ध
10	RJ/22/172/321146	निर्वाचक का नाम : सुकी पति का नाम: बगदा गृह संख्या : 385 उम्र : 67 लिंग : महिला	फोटो उपलब्ध	11	KLC1470772	निर्वाचक का नाम : साकला पिता का नाम: सका गृह संख्या : 386 उम्र : 50 लिंग : पुरुष	फोटो उपलब्ध	12	NAE1468719	निर्वाचक का नाम : पवनी पति का नाम: सांकला गृह संख्या : 386 उम्र : 49 लिंग : महिला	फोटो उपलब्ध
13	RJ/22/172/321062	निर्वाचक का नाम : किकी पति का नाम: ओटसिंह गृह संख्या : 387 उम्र : 80 लिंग : महिला	फोटो उपलब्ध	14	NAE0224899	निर्वाचक का नाम : शोबसिंह पिता का नाम: ओटसिंह गृह संख्या : 387 उम्र : 43 लिंग : पुरुष	फोटो उपलब्ध	15	NAE0190751	निर्वाचक का नाम : सत सिंह पिता का नाम: ओट सिंह गृह संख्या : 387 उम्र : 37 लिंग : पुरुष	फोटो उपलब्ध
16	NAE0382812	निर्वाचक का नाम : जितेन्द्र सिंह पिता का नाम: ओट सिंह गृह संख्या : 387 उम्र : 36 लिंग : पुरुष	फोटो उपलब्ध	17	NAE0225177	निर्वाचक का नाम : कंकर कंवर पति का नाम: सोवन सिंह गृह संख्या : 387 उम्र : 36 लिंग : महिला	फोटो उपलब्ध	18	NAE0621227	निर्वाचक का नाम : पैप सिंह पिता का नाम: ओख सिंह गृह संख्या : 387 उम्र : 35 लिंग : पुरुष	फोटो उपलब्ध
19	NAE1368802	निर्वाचक का नाम : प्रकाश कंवर पति का नाम: सत सिंह गृह संख्या : 387 उम्र : 31 लिंग : महिला	फोटो उपलब्ध	20	NAE1628288	निर्वाचक का नाम : वर्षा कंवर पति का नाम: जितेन्द्रसिंह गृह संख्या : 387 उम्र : 26 लिंग : महिला	फोटो उपलब्ध	21	RJ/22/172/322188	निर्वाचक का नाम : पोल सिंह पिता का नाम: जवाहर सिंह गृह संख्या : 388 उम्र : 67 लिंग : पुरुष	फोटो उपलब्ध
22	RJ/22/172/322181	निर्वाचक का नाम : अशोक कंवर पति का नाम: पोल सिंह गृह संख्या : 388 उम्र : 58 लिंग : महिला	फोटो उपलब्ध	23	NAE0321018	निर्वाचक का नाम : र्गणपत सिंह पिता का नाम: जवाहर सिंह गृह संख्या : 388 उम्र : 50 लिंग : पुरुष	फोटो उपलब्ध	24	RJ/22/172/322256	निर्वाचक का नाम : वचन सिंह पिता का नाम: जवाहर सिंह गृह संख्या : 388 उम्र : 47 लिंग : पुरुष	फोटो उपलब्ध
25	NAE0029827	निर्वाचक का नाम : पारस कंवर पति का नाम: गणपत सिंह गृह संख्या : 388 उम्र : 45 लिंग : महिला	फोटो उपलब्ध	26	NAE0621904	निर्वाचक का नाम : पर्वत सिंह पिता का नाम: पोल सिंह गृह संख्या : 388 उम्र : 34 लिंग : पुरुष	फोटो उपलब्ध	27	NAE1443761	निर्वाचक का नाम : लीला कवर पति का नाम: परबत सिंह गृह संख्या : 388 उम्र : 32 लिंग : महिला	फोटो उपलब्ध
28	NAE0306258	निर्वाचक का नाम : पृथ्वी सिंह पिता का नाम: भंवरसिंह गृह संख्या : 391 उम्र : 38 लिंग : पुरुष	फोटो उपलब्ध	29	NAE1059948	निर्वाचक का नाम : महेन्द्र सिंह पिता का नाम: भंवर सिंह गृह संख्या : 391 उम्र : 30 लिंग : पुरुष	फोटो उपलब्ध	30	RJ/22/172/321060	निर्वाचक का नाम : हवी पति का नाम: गोक सिंह गृह संख्या : 392 उम्र : 68 लिंग : महिला	फोटो उपलब्ध

31	NAE2114593	निर्वाचक का नाम : नाहर सिंह पिता का नाम: गोक सिंह गृह संख्या : 392 उम्र : 37 लिंग : पुरुष	फोटो उपलब्ध	32	NAE1302918	निर्वाचक का नाम : कामिया कंवर पति का नाम: नारायण सिंह गृह संख्या : 392 उम्र : 31 लिंग : महिला	फोटो उपलब्ध	33	NAE1302694	निर्वाचक का नाम : जालम सिंह पिता का नाम: गोक सिंह गृह संख्या : 392 उम्र : 28 लिंग : पुरुष	फोटो उपलब्ध
34	NAE2114601	निर्वाचक का नाम : इंदिरा कंवर पति का नाम: जालम सिंह गृह संख्या : 392 उम्र : 24 लिंग : महिला	फोटो उपलब्ध	35	NAE0077396	निर्वाचक का नाम : नैन सिंह पिता का नाम: मंगल सिंह गृह संख्या : 393 उम्र : 44 लिंग : पुरुष	फोटो उपलब्ध	36	KLC2055192	निर्वाचक का नाम : सम्भु सिंह पिता का नाम: मंगलसिंह गृह संख्या : 393 उम्र : 43 लिंग : पुरुष	फोटो उपलब्ध
37	KLC2252823	निर्वाचक का नाम : पारस कंवर पति का नाम: शंभू सिंह गृह संख्या : 393 उम्र : 38 लिंग : महिला	फोटो उपलब्ध	38	NAE1302777	निर्वाचक का नाम : मनोहर सिंह पिता का नाम: मंगल सिंह गृह संख्या : 393 उम्र : 31 लिंग : पुरुष	फोटो उपलब्ध	39	NAE1628304	निर्वाचक का नाम : जनता कंवर पति का नाम: मनोहर सिंह गृह संख्या : 393 उम्र : 24 लिंग : महिला	फोटो उपलब्ध
40	KLC2055200	निर्वाचक का नाम : नरपत सिंह पिता का नाम: तेज सिंह गृह संख्या : 394 उम्र : 44 लिंग : पुरुष	फोटो उपलब्ध	41	KLC2252625	निर्वाचक का नाम : प्रकाश कंवर पति का नाम: नरपत सिंह गृह संख्या : 394 उम्र : 39 लिंग : महिला	फोटो उपलब्ध	42	NAE0029926	निर्वाचक का नाम : नवल सिंह पिता का नाम: तेज सिंह गृह संख्या : 394 उम्र : 36 लिंग : पुरुष	फोटो उपलब्ध
43	KLC1615988	निर्वाचक का नाम : मेहर सिंह पिता का नाम: तेज सिंह गृह संख्या : 395 उम्र : 67 लिंग : पुरुष	फोटो उपलब्ध	44	RJ/22/172/321042	निर्वाचक का नाम : देसू बाई पति का नाम: मेहर सिंह गृह संख्या : 395 उम्र : 62 लिंग : महिला	फोटो उपलब्ध	45	NAE1302785	निर्वाचक का नाम : परबत सिंह पिता का नाम: मेहर सिंह गृह संख्या : 395 उम्र : 31 लिंग : पुरुष	फोटो उपलब्ध
46	NAE1628296	निर्वाचक का नाम : कमला कंवर पति का नाम: पर्वतसिंह गृह संख्या : 395 उम्र : 31 लिंग : महिला	फोटो उपलब्ध	47	RJ/22/172/321073	निर्वाचक का नाम : भीम सिंह पिता का नाम: तेज सिंह गृह संख्या : 396 उम्र : 59 लिंग : पुरुष	फोटो उपलब्ध	48	KLC1615996	निर्वाचक का नाम : प्रकाश कंवर पति का नाम: भीम सिंह गृह संख्या : 396 उम्र : 50 लिंग : महिला	फोटो उपलब्ध
49	RJ/22/172/321048	निर्वाचक का नाम : मोड सिंह पिता का नाम: पीर सिंह गृह संख्या : 397 उम्र : 72 लिंग : पुरुष	फोटो उपलब्ध	50	RJ/22/172/321084	निर्वाचक का नाम : मथरा कंवर पति का नाम: मोडसिंह गृह संख्या : 397 उम्र : 68 लिंग : महिला	फोटो उपलब्ध	51	RJ/22/172/322245	निर्वाचक का नाम : चंदण सिंह पिता का नाम: पीर सिंह गृह संख्या : 397 उम्र : 55 लिंग : पुरुष	फोटो उपलब्ध
52	KLC2252922	निर्वाचक का नाम : पारस कंवर पति का नाम: चंदणसिंह गृह संख्या : 397 उम्र : 54 लिंग : महिला	फोटो उपलब्ध	53	RJ/22/172/321047	निर्वाचक का नाम : ओख सिंह पिता का नाम: पीर सिंह गृह संख्या : 398 उम्र : 75 लिंग : पुरुष	फोटो उपलब्ध	54	RJ/22/172/321083	निर्वाचक का नाम : सुन्दर कंवर पति का नाम: ओख सिंह गृह संख्या : 398 उम्र : 67 लिंग : महिला	फोटो उपलब्ध
55	NAE0415810	निर्वाचक का नाम : पेपसिंह पिता का नाम: ओख सिंह गृह संख्या : 398 उम्र : 38 लिंग : पुरुष	फोटो उपलब्ध	56	NAE0415844	निर्वाचक का नाम : रेखा कंवर पति का नाम: पेपसिंह गृह संख्या : 398 उम्र : 37 लिंग : महिला	फोटो उपलब्ध	57	NAE0621391	निर्वाचक का नाम : रतन सिंह पिता का नाम: आखो सिंह गृह संख्या : 398 उम्र : 33 लिंग : पुरुष	फोटो उपलब्ध
58	RJ/22/172/321085	निर्वाचक का नाम : उम्मेद सिंह पिता का नाम: पीर सिंह गृह संख्या : 399 उम्र : 82 लिंग : पुरुष	फोटो उपलब्ध	59	RJ/22/172/321058	निर्वाचक का नाम : रूपी बाई पति का नाम: उम्मेद सिंह गृह संख्या : 399 उम्र : 75 लिंग : महिला	फोटो उपलब्ध	60	KLC1616002	निर्वाचक का नाम : दलपजसिंह पिता का नाम: उम्मेदसिंह गृह संख्या : 399 उम्र : 44 लिंग : पुरुष	फोटो उपलब्ध

61	NAE0621383	निर्वाचक का नाम : लीला कंवर पति का नाम: शंकर सिंह गृह संख्या : 399 उम्र : 35 लिंग : महिला	फोटो उपलब्ध	62	NAE0621599	निर्वाचक का नाम : सविता कंवर पति का नाम: दलपत सिंह गृह संख्या : 399 उम्र : 35 लिंग : महिला	फोटो उपलब्ध	63	RJ/22/172/322216	निर्वाचक का नाम : दरिया पति का नाम: मग सिंह गृह संख्या : 401 उम्र : 74 लिंग : महिला	फोटो उपलब्ध
64	NAE0382820	निर्वाचक का नाम : नरपत सिंह पिता का नाम: मगसिंह गृह संख्या : 401 उम्र : 46 लिंग : पुरुष	फोटो उपलब्ध	65	KLC1616028	निर्वाचक का नाम : विक्रम सिंह पिता का नाम: मग सिंह गृह संख्या : 401 उम्र : 43 लिंग : पुरुष	फोटो उपलब्ध	66	NAE0382838	निर्वाचक का नाम : रम्भ कंवर पिता का नाम: नरपतसिंह गृह संख्या : 401 उम्र : 37 लिंग : महिला	फोटो उपलब्ध
67	RJ/22/172/322023	निर्वाचक का नाम : केसर सिंह पिता का नाम: भूर सिंह गृह संख्या : 402 उम्र : 70 लिंग : पुरुष	फोटो उपलब्ध	68	KLC2055218	निर्वाचक का नाम : गणपत सिंह पिता का नाम: केसर सिंह गृह संख्या : 402 उम्र : 45 लिंग : पुरुष	फोटो उपलब्ध	69	NAE0321570	निर्वाचक का नाम : भान सिंह पिता का नाम: केसर सिंह गृह संख्या : 402 उम्र : 43 लिंग : पुरुष	फोटो उपलब्ध
70	NAE0321653	निर्वाचक का नाम : प्रकाश कंवर पति का नाम: गणपत सिंह गृह संख्या : 402 उम्र : 36 लिंग : महिला	फोटो उपलब्ध	71	KLC1470780	निर्वाचक का नाम : तेजा पिता का नाम: भूबा गृह संख्या : 404 उम्र : 66 लिंग : पुरुष	फोटो उपलब्ध	72	RJ/22/172/321150	निर्वाचक का नाम : कुकी पति का नाम: तेजा गृह संख्या : 404 उम्र : 64 लिंग : महिला	फोटो उपलब्ध
73	NAE0622100	निर्वाचक का नाम : मुकेश कुमार पिता का नाम: झालाराम गृह संख्या : 404 उम्र : 34 लिंग : पुरुष	फोटो उपलब्ध	74	NAE0622118	निर्वाचक का नाम : जीठाराम पिता का नाम: तेजाराम गृह संख्या : 404 उम्र : 34 लिंग : पुरुष	फोटो उपलब्ध	75	NAE0622084	निर्वाचक का नाम : लीलाराम पिता का नाम: तेजाराम गृह संख्या : 404 उम्र : 32 लिंग : पुरुष	फोटो उपलब्ध
76	NAE0622001	निर्वाचक का नाम : गीता देवी पिता का नाम: राकेश कुमार गृह संख्या : 404 उम्र : 32 लिंग : महिला	फोटो उपलब्ध	77	NAE1766518	निर्वाचक का नाम : रवि परमार अन्य: तेजाराम गृह संख्या : 404 उम्र : 26 लिंग : पुरुष	फोटो उपलब्ध	78	NAE1748045	निर्वाचक का नाम : गोविंद परमार अन्य: तेजाराम गृह संख्या : 404 उम्र : 25 लिंग : पुरुष	फोटो उपलब्ध
79	RJ/22/172/322059	निर्वाचक का नाम : उज्जी पति का नाम: हिमता गृह संख्या : 405 उम्र : 63 लिंग : महिला	फोटो उपलब्ध	80	KLC2253052	निर्वाचक का नाम : सुरेश कुमार पिता का नाम: हिमता गृह संख्या : 405 उम्र : 46 लिंग : पुरुष	फोटो उपलब्ध	81	NAE0029918	निर्वाचक का नाम : टमका पति का नाम: सुरेश कुमार गृह संख्या : 405 उम्र : 43 लिंग : महिला	फोटो उपलब्ध
82	RJ/22/172/321148	निर्वाचक का नाम : हंसा पति का नाम: भूबा गृह संख्या : 406 उम्र : 92 लिंग : महिला	फोटो उपलब्ध	83	KLC1470806	निर्वाचक का नाम : जाला पिता का नाम: भूबा गृह संख्या : 406 उम्र : 60 लिंग : पुरुष	फोटो उपलब्ध	84	KLC1471168	निर्वाचक का नाम : फूलन देवी पति का नाम: जाला गृह संख्या : 406 उम्र : 50 लिंग : महिला	फोटो उपलब्ध
85	RJ/22/172/322057	निर्वाचक का नाम : टीकमा पिता का नाम: सवा गृह संख्या : 407 उम्र : 54 लिंग : पुरुष	फोटो उपलब्ध	86	RJ/22/172/321044	निर्वाचक का नाम : भटी पति का नाम: टीकमा गृह संख्या : 407 उम्र : 52 लिंग : महिला	फोटो उपलब्ध	87	NAE0191452	निर्वाचक का नाम : सुरेश पिता का नाम: टीकमा गृह संख्या : 407 उम्र : 37 लिंग : पुरुष	फोटो उपलब्ध
88	NAE0191460	निर्वाचक का नाम : गेवाराम पिता का नाम: टीकमा गृह संख्या : 407 उम्र : 36 लिंग : पुरुष	फोटो उपलब्ध	89	NAE0621938	निर्वाचक का नाम : ललीता देवी पति का नाम: गेवाराम गृह संख्या : 407 उम्र : 34 लिंग : महिला	फोटो उपलब्ध	90	NAE0491613	निर्वाचक का नाम : रमेश कुमार पिता का नाम: टिकमाराम गृह संख्या : 407 उम्र : 32 लिंग : पुरुष	फोटो उपलब्ध

91	RJ/22/172/322146	निर्वाचक का नाम : पेपी पति का नाम: मोहन लाल गृह संख्या : 408 उम्र : 70 लिंग : महिला	फोटो उपलब्ध	92	KLC1616036	निर्वाचक का नाम : शंकर लाल पिता का नाम: मोहन लाल गृह संख्या : 408 उम्र : 50 लिंग : पुरुष	फोटो उपलब्ध	93	NAE0191478	निर्वाचक का नाम : बाबू लाल पिता का नाम: मोहन लाल गृह संख्या : 408 उम्र : 43 लिंग : पुरुष	फोटो उपलब्ध
94	RJ/22/172/321046	निर्वाचक का नाम : मुंगी पति का नाम: पूंजाराम गृह संख्या : 409 उम्र : 62 लिंग : महिला	फोटो उपलब्ध	95	NAE0491639	निर्वाचक का नाम : राजेन्द्र कुमार पिता का नाम: पूंजाराम गृह संख्या : 409 उम्र : 33 लिंग : पुरुष	फोटो उपलब्ध	96	NAE0491621	निर्वाचक का नाम : महेन्द्र कुमार पिता का नाम: पूंजाराम गृह संख्या : 409 उम्र : 32 लिंग : पुरुष	फोटो उपलब्ध
97	NAE1302793	निर्वाचक का नाम : आशा देवी पति का नाम: महेन्द्र कुमार गृह संख्या : 409 उम्र : 28 लिंग : महिला	फोटो उपलब्ध	98	NAE1202621	निर्वाचक का नाम : भरत कुमार पिता का नाम: पूंजाराम गृह संख्या : 409 उम्र : 27 लिंग : पुरुष	फोटो उपलब्ध	99	KLC1384650	निर्वाचक का नाम : मदन लाल पिता का नाम: खुमा गृह संख्या : 410 उम्र : 55 लिंग : पुरुष	फोटो उपलब्ध
100	NAE1302801	निर्वाचक का नाम : रमेश कुमार पिता का नाम: मदन लाल गृह संख्या : 410 उम्र : 27 लिंग : पुरुष	फोटो उपलब्ध	101	RJ/22/172/321050	निर्वाचक का नाम : झमू पति का नाम: आटा गृह संख्या : 411 उम्र : 79 लिंग : महिला	फोटो उपलब्ध	102	RJ/22/172/322092	निर्वाचक का नाम : मीठा पिता का नाम: मोती गृह संख्या : 412 उम्र : 67 लिंग : पुरुष	फोटो उपलब्ध
103	KLC2055226	निर्वाचक का नाम : लक्ष्मी पति का नाम: मीठा गृह संख्या : 412 उम्र : 63 लिंग : महिला	फोटो उपलब्ध	104	NAE1302819	निर्वाचक का नाम : जगदीश पिता का नाम: मीठा लाल गृह संख्या : 412 उम्र : 28 लिंग : पुरुष	फोटो उपलब्ध	105	NAE2244853	निर्वाचक का नाम : खुशबू देवी पति का नाम: जगदीश प्रजापत गृह संख्या : 412 उम्र : 20 लिंग : महिला	फोटो उपलब्ध
106	RJ/22/172/322187	निर्वाचक का नाम : जोग सिंह पिता का नाम: भूर सिंह गृह संख्या : 414 उम्र : 64 लिंग : पुरुष	फोटो उपलब्ध	107	NAE0621953	निर्वाचक का नाम : गंगा सिंह पिता का नाम: जगेज सिंह गृह संख्या : 414 उम्र : 33 लिंग : पुरुष	फोटो उपलब्ध	108	NAE1035328	निर्वाचक का नाम : शैतान सिंह पिता का नाम: जोग सिंह गृह संख्या : 414 उम्र : 32 लिंग : पुरुष	फोटो उपलब्ध
109	NAE1035229	निर्वाचक का नाम : रेखा कंवर पति का नाम: शैतान सिंह गृह संख्या : 414 उम्र : 31 लिंग : महिला	फोटो उपलब्ध	110	RJ/22/172/322226	निर्वाचक का नाम : वीरमा पिता का नाम: खुमा गृह संख्या : 415 उम्र : 78 लिंग : पुरुष	फोटो उपलब्ध	111	RJ/22/172/321043	निर्वाचक का नाम : लेहरी पति का नाम: विरमा गृह संख्या : 415 उम्र : 76 लिंग : महिला	फोटो उपलब्ध
112	NAE0321422	निर्वाचक का नाम : दानाराम पिता का नाम: विरमाराम गृह संख्या : 415 उम्र : 35 लिंग : पुरुष	फोटो उपलब्ध	113	NAE0899591	निर्वाचक का नाम : श्रवण कुमार पिता का नाम: वीरमाराम गृह संख्या : 415 उम्र : 32 लिंग : पुरुष	फोटो उपलब्ध	114	NAE0899559	निर्वाचक का नाम : हिमाराम पिता का नाम: वीरमाराम गृह संख्या : 415 उम्र : 31 लिंग : पुरुष	फोटो उपलब्ध
115	NAE1302827	निर्वाचक का नाम : मीना देवी पति का नाम: दाना राम गृह संख्या : 415 उम्र : 31 लिंग : महिला	फोटो उपलब्ध	116	NAE1302850	निर्वाचक का नाम : नीतू देवी पति का नाम: हिमा राम गृह संख्या : 415 उम्र : 28 लिंग : महिला	फोटो उपलब्ध	117	NAE1302835	निर्वाचक का नाम : सौरम देवी पति का नाम: श्रवण कुमार गृह संख्या : 415 उम्र : 28 लिंग : महिला	फोटो उपलब्ध
118	RJ/22/172/322145	निर्वाचक का नाम : अदरा पिता का नाम: किस्तुरा गृह संख्या : 416 उम्र : 54 लिंग : पुरुष	फोटो उपलब्ध	119	NAE0621292	निर्वाचक का नाम : पवनी देवी पति का नाम: देवाराम गृह संख्या : 416 उम्र : 35 लिंग : महिला	फोटो उपलब्ध	120	NAE1302876	निर्वाचक का नाम : रेखा देवी पति का नाम: सुरेश कुमार गृह संख्या : 416 उम्र : 31 लिंग : महिला	फोटो उपलब्ध

विधान सभा क्षेत्र की संख्या व नाम : 143-भीनमाल
अनुभाग की संख्या व नाम : 1-कुम्हारों का वास,सेरणा

121

NAE1302884

निर्वाचक का नाम : जेपाराम
पिता का नाम: कस्तुराराम
गृह संख्या : 416
उम्र : 28 लिंग : पुरुष

फोटो उपलब्ध

122

NAE1766427

निर्वाचक का नाम : शंकरलाल
माता का नाम: अदरा देवी
गृह संख्या : 416
उम्र : 22 लिंग : पुरुष

फोटो उपलब्ध

123

NAE0780197

निर्वाचक का नाम : ईश्वर सिंह
पिता का नाम: जोग सिंह
गृह संख्या : 570
उम्र : 32 लिंग : पुरुष

फोटो उपलब्ध

124	NAE0696438	निर्वाचक का नाम : भंवर लाल पिता का नाम: हजारीमल गृह संख्या : 420 उम्र : 77 लिंग : पुरुष	फोटो उपलब्ध	125	KLC1384635	निर्वाचक का नाम : टीपू पति का नाम: भंवर लाल गृह संख्या : 420 उम्र : 70 लिंग : महिला	फोटो उपलब्ध	126	NAE1378876	निर्वाचक का नाम : प्रकाश पिता का नाम: भंवर लाल गृह संख्या : 420 उम्र : 45 लिंग : पुरुष	फोटो उपलब्ध
127	NAE1378926	निर्वाचक का नाम : शीतल पी पति का नाम: प्रकाश गृह संख्या : 420 उम्र : 37 लिंग : महिला	फोटो उपलब्ध	128	KLC1616051	निर्वाचक का नाम : हसू कंवर पति का नाम: आसू सिंह गृह संख्या : 424 उम्र : 67 लिंग : महिला	फोटो उपलब्ध	129	RJ/22/172/322215	निर्वाचक का नाम : करण सिंह पिता का नाम: डुंगरसिंह गृह संख्या : 424 उम्र : 57 लिंग : पुरुष	फोटो उपलब्ध
130	NAE0077487	निर्वाचक का नाम : रूकमणकंवर पति का नाम: करणसिंह गृह संख्या : 424 उम्र : 49 लिंग : महिला	फोटो उपलब्ध	131	NAE1952092	निर्वाचक का नाम : पूरन सिंह पिता का नाम: करण सिंह गृह संख्या : 424 उम्र : 25 लिंग : पुरुष	फोटो उपलब्ध	132	NAE1593730	निर्वाचक का नाम : भेरू सिंह पिता का नाम: आसू सिंह गृह संख्या : 424 उम्र : 24 लिंग : पुरुष	फोटो उपलब्ध
133	NAE2208452	निर्वाचक का नाम : अमृत कंवर पिता का नाम: करण सिंह गृह संख्या : 424 उम्र : 20 लिंग : महिला	फोटो उपलब्ध	134	RJ/22/172/321123	निर्वाचक का नाम : दान सिंह पिता का नाम: बलवंत सिंह गृह संख्या : 435 उम्र : 77 लिंग : पुरुष	फोटो उपलब्ध	135	NAE0225045	निर्वाचक का नाम : बबिता कंवर पति का नाम: गजे सिंह गृह संख्या : 435 उम्र : 45 लिंग : महिला	फोटो उपलब्ध
136	NAE0225029	निर्वाचक का नाम : पूर्णसिंह पिता का नाम: दानसिंह गृह संख्या : 435 उम्र : 44 लिंग : पुरुष	फोटो उपलब्ध	137	NAE2115939	निर्वाचक का नाम : गजे सिंह पिता का नाम: दानसिंह गृह संख्या : 435 उम्र : 43 लिंग : पुरुष	फोटो उपलब्ध	138	NAE0191320	निर्वाचक का नाम : प्रकाश कंवर पति का नाम: पूर्ण सिंह गृह संख्या : 435 उम्र : 37 लिंग : महिला	फोटो उपलब्ध
139	RJ/22/172/321129	निर्वाचक का नाम : भूरसिंह पिता का नाम: बलवंत सिंह गृह संख्या : 436 उम्र : 65 लिंग : पुरुष	फोटो उपलब्ध	140	NAE1628361	निर्वाचक का नाम : रिकू कंवर पति का नाम: कल्याणसिंह गृह संख्या : 436 उम्र : 30 लिंग : महिला	फोटो उपलब्ध	141	RJ/22/172/321125	निर्वाचक का नाम : रूप सिंह पिता का नाम: बलवंत सिंह गृह संख्या : 437 उम्र : 70 लिंग : पुरुष	फोटो उपलब्ध
142	RJ/22/172/321126	निर्वाचक का नाम : सोभागकंवर पति का नाम: रूप सिंह गृह संख्या : 437 उम्र : 70 लिंग : महिला	फोटो उपलब्ध	143	KLC1616069	निर्वाचक का नाम : हीरसिंह पिता का नाम: रूप सिंह गृह संख्या : 437 उम्र : 53 लिंग : पुरुष	फोटो उपलब्ध	144	KLC1616077	निर्वाचक का नाम : असतम कंवर पति का नाम: हीर सिंह गृह संख्या : 437 उम्र : 46 लिंग : महिला	फोटो उपलब्ध
145	NAE0321919	निर्वाचक का नाम : ईश्वर सिंह पिता का नाम: रूप सिंह गृह संख्या : 437 उम्र : 40 लिंग : पुरुष	फोटो उपलब्ध	146	NAE0191163	निर्वाचक का नाम : ऐवन कंवर पति का नाम: ईश्वर सिंह गृह संख्या : 437 उम्र : 37 लिंग : महिला	फोटो उपलब्ध	147	NAE0415877	निर्वाचक का नाम : भगवान सिंह पिता का नाम: रूप सिंह गृह संख्या : 437 उम्र : 37 लिंग : पुरुष	फोटो उपलब्ध
148	RJ/22/172/321127	निर्वाचक का नाम : गंगा सिंह पिता का नाम: बलवंत सिंह गृह संख्या : 438 उम्र : 67 लिंग : पुरुष	फोटो उपलब्ध	149	RJ/22/172/321128	निर्वाचक का नाम : सुंख कंवर पति का नाम: गंगा सिंह गृह संख्या : 438 उम्र : 63 लिंग : महिला	फोटो उपलब्ध	150	KLC1470723	निर्वाचक का नाम : शैतानसिंह पिता का नाम: बलवंत सिंह गृह संख्या : 439 उम्र : 66 लिंग : पुरुष	फोटो उपलब्ध
151	KLC1470731	निर्वाचक का नाम : पारसकंवर पति का नाम: शैतानसिंह गृह संख्या : 439 उम्र : 65 लिंग : महिला	फोटो उपलब्ध	152	NAE0321802	निर्वाचक का नाम : नरेन्द्र सिंह पिता का नाम: शैतान सिंह गृह संख्या : 439 उम्र : 39 लिंग : पुरुष	फोटो उपलब्ध	153	NAE0321810	निर्वाचक का नाम : पीना कंवर पति का नाम: नरेन्द्र सिंह गृह संख्या : 439 उम्र : 37 लिंग : महिला	फोटो उपलब्ध

विधान सभा क्षेत्र की संख्या व नाम : 143-भीनमाल
अनुभाग की संख्या व नाम : 2-जैनों का वास,सेरणा

<p>154</p> <p>NAE1302926</p> <p>निर्वाचक का नाम : नेता कंवर पति का नाम: भगवान सिंह गृह संख्या : 439 उम्र : 36 लिंग : महिला</p> <p>फोटो उपलब्ध</p>	<p>155</p> <p>NAE0224840</p> <p>निर्वाचक का नाम : गोपाल सिंह पिता का नाम: शैतान सिंह गृह संख्या : 439 उम्र : 36 लिंग : पुरुष</p> <p>फोटो उपलब्ध</p>	<p>156</p> <p>NAE0621912</p> <p>निर्वाचक का नाम : केलम कंवर पति का नाम: गोपाल सिंह गृह संख्या : 439 उम्र : 32 लिंग : महिला</p> <p>फोटो उपलब्ध</p>
---------------------------------------------------------------------------------------------------------------------------------------------------------------	-----------------------------------------------------------------------------------------------------------------------------------------------------------------	---------------------------------------------------------------------------------------------------------------------------------------------------------------

157 निर्वाचक का नाम : गीता पति का नाम: सोना गृह संख्या : 442 उम्र : 84 लिंग : महिला	RJ/22/172/321134	158 निर्वाचक का नाम : गोपाल सिंह पिता का नाम: सोन सिंह गृह संख्या : 442 उम्र : 50 लिंग : पुरुष	NAE2116796	159 निर्वाचक का नाम : पाबूकंवर पति का नाम: गोपाल सिंह गृह संख्या : 442 उम्र : 45 लिंग : महिला	KLC1616085
160 निर्वाचक का नाम : विरमा पिता का नाम: सोना गृह संख्या : 443 उम्र : 62 लिंग : पुरुष	RJ/22/172/322032	161 निर्वाचक का नाम : सोपीया पति का नाम: विरमा गृह संख्या : 443 उम्र : 57 लिंग : महिला	RJ/22/172/322138	162 निर्वाचक का नाम : फुली पति का नाम: भोना राम गृह संख्या : 444 उम्र : 58 लिंग : महिला	KLC1616093
163 निर्वाचक का नाम : सतर सिंह पिता का नाम: भोन सिंह गृह संख्या : 444 उम्र : 28 लिंग : पुरुष	NAE1302934	164 निर्वाचक का नाम : दरिया पति का नाम: नारणा गृह संख्या : 445 उम्र : 60 लिंग : महिला	RJ/22/172/321139	165 निर्वाचक का नाम : रेखा देवी पति का नाम: भेरू सिंह गृह संख्या : 445 उम्र : 32 लिंग : महिला	NAE1302942
166 निर्वाचक का नाम : नेना पिता का नाम: पना गृह संख्या : 446 उम्र : 70 लिंग : पुरुष	RJ/22/172/321137	167 निर्वाचक का नाम : पकी पति का नाम: नेना गृह संख्या : 446 उम्र : 67 लिंग : महिला	RJ/22/172/321138	168 निर्वाचक का नाम : मुंगी पति का नाम: गणेश गृह संख्या : 447 उम्र : 73 लिंग : महिला	RJ/22/172/321136
169 निर्वाचक का नाम : केसर सिंह पिता का नाम: गणेशा गृह संख्या : 447 उम्र : 39 लिंग : पुरुष	NAE0415828	170 निर्वाचक का नाम : अभय सिंह पिता का नाम: गणेश सिंह गृह संख्या : 447 उम्र : 37 लिंग : पुरुष	NAE1152594	171 निर्वाचक का नाम : चन्दा देवी पति का नाम: केशर सिंह गृह संख्या : 447 उम्र : 35 लिंग : महिला	NAE0415885
172 निर्वाचक का नाम : जोकम पति का नाम: शैतान सिंह गृह संख्या : 447 उम्र : 35 लिंग : महिला	NAE0415851	173 निर्वाचक का नाम : हाजरा पिता का नाम: मगा गृह संख्या : 448 उम्र : 74 लिंग : पुरुष	RJ/22/172/322207	174 निर्वाचक का नाम : खेत सिंह पिता का नाम: छोग सिंह गृह संख्या : 448 उम्र : 59 लिंग : पुरुष	NAE0382846
175 निर्वाचक का नाम : सारिया पति का नाम: खेत सिंह गृह संख्या : 448 उम्र : 54 लिंग : महिला	RJ/22/172/322130	176 निर्वाचक का नाम : उदय सिंह पिता का नाम: छोग सिंह गृह संख्या : 448 उम्र : 49 लिंग : पुरुष	NAE2033231	177 निर्वाचक का नाम : शारदा पति का नाम: उदय सिंह गृह संख्या : 448 उम्र : 46 लिंग : महिला	NAE0306274
178 निर्वाचक का नाम : जितेन्द्र सिंह पिता का नाम: हाजर सिंह गृह संख्या : 448 उम्र : 39 लिंग : पुरुष	NAE0321083	179 निर्वाचक का नाम : विक्रम पिता का नाम: हाजर गृह संख्या : 448 उम्र : 37 लिंग : पुरुष	NAE0321075	180 निर्वाचक का नाम : महेन्द्र सिंह पिता का नाम: छोग सिंह गृह संख्या : 448 उम्र : 35 लिंग : पुरुष	NAE0415893
181 निर्वाचक का नाम : मोहन कंवर पति का नाम: महेन्द्र सिंह गृह संख्या : 448 उम्र : 33 लिंग : महिला	NAE1152610	182 निर्वाचक का नाम : नीता कंवर पति का नाम: जितेन्द्र सिंह गृह संख्या : 448 उम्र : 31 लिंग : महिला	NAE0857466	183 निर्वाचक का नाम : डिम्पल पति का नाम: अशोक सिंग गृह संख्या : 448 उम्र : 30 लिंग : महिला	NAE1493360
184 निर्वाचक का नाम : अशोक सिंह पिता का नाम: खेतु सिंह गृह संख्या : 448 उम्र : 28 लिंग : पुरुष	NAE1152602	185 निर्वाचक का नाम : दिलीप सिंह पिता का नाम: उदय सिंह गृह संख्या : 448 उम्र : 25 लिंग : पुरुष	NAE1493428	186 निर्वाचक का नाम : निका कंवर पिता का नाम: उदय सिंग गृह संख्या : 448 उम्र : 22 लिंग : महिला	NAE1766443

<p>187</p> <p>निर्वाचक का नाम : शिल्पा कंवर पिता का नाम: उदय सिंह गृह संख्या : 448 उम्र : 20 लिंग : महिला</p> <p>NAE2225993</p> <p>फोटो उपलब्ध</p>	<p>188</p> <p>निर्वाचक का नाम : छगन पति का नाम: हाजरा गृह संख्या : 449 उम्र : 69 लिंग : महिला</p> <p>RJ/22/172/322183</p> <p>फोटो उपलब्ध</p>	<p>189</p> <p>निर्वाचक का नाम : नारायण सिंह पिता का नाम: पाने सिंह गृह संख्या : 6191 उम्र : 60 लिंग : पुरुष</p> <p>NAE1302991</p> <p>फोटो उपलब्ध</p>
<p>190</p> <p>निर्वाचक का नाम : बेर सिंह पिता का नाम: नारायण सिंह गृह संख्या : 6191 उम्र : 34 लिंग : पुरुष</p> <p>NAE1302983</p> <p>फोटो उपलब्ध</p>	<p>191</p> <p>निर्वाचक का नाम : जालम सिंह पिता का नाम: नेन सिंह गृह संख्या : 6191 उम्र : 32 लिंग : पुरुष</p> <p>NAE0727982</p> <p>फोटो उपलब्ध</p>	<p>192</p> <p>निर्वाचक का नाम : रतन सिंह पिता का नाम: विराम सिंह गृह संख्या : 6191 उम्र : 32 लिंग : पुरुष</p> <p>NAE1302975</p> <p>फोटो उपलब्ध</p>
<p>193</p> <p>निर्वाचक का नाम : पूजा कंवर पति का नाम: अभय सिंह गृह संख्या : 6191 उम्र : 31 लिंग : महिला</p> <p>NAE1303007</p> <p>फोटो उपलब्ध</p>	<p>194</p> <p>निर्वाचक का नाम : छैला सिंह पिता का नाम: हजार गृह संख्या : 6191 उम्र : 27 लिंग : पुरुष</p> <p>NAE1303015</p> <p>फोटो उपलब्ध</p>	

195	NAE0780270	निर्वाचक का नाम : कंकू कंवर पति का नाम: भंवर सिंह गृह संख्या : 451 उम्र : 65 लिंग : महिला	फोटो उपलब्ध	196	NAE1078815	निर्वाचक का नाम : सुमेरसिंह पिता का नाम: भंवरसिंह गृह संख्या : 451 उम्र : 29 लिंग : पुरुष	फोटो उपलब्ध	197	NAE1303023	निर्वाचक का नाम : मीना कँवर पति का नाम: सुमेर सिंह गृह संख्या : 451 उम्र : 28 लिंग : महिला	फोटो उपलब्ध
198	NAE1378660	निर्वाचक का नाम : कोज सिंह पिता का नाम: भंवर सिंह गृह संख्या : 451 उम्र : 26 लिंग : पुरुष	फोटो उपलब्ध	199	RJ/22/172/321155	निर्वाचक का नाम : धोक सिंह पिता का नाम: गगल सिंह गृह संख्या : 452 उम्र : 82 लिंग : पुरुष	फोटो उपलब्ध	200	RJ/22/172/321156	निर्वाचक का नाम : मदन कंवर पति का नाम: धोक सिंह गृह संख्या : 452 उम्र : 72 लिंग : महिला	फोटो उपलब्ध
201	KLC1384957	निर्वाचक का नाम : उतम सिंह पिता का नाम: गगल सिंह गृह संख्या : 452 उम्र : 62 लिंग : पुरुष	फोटो उपलब्ध	202	NAE0382853	निर्वाचक का नाम : उम सिंह पिता का नाम: धोक सिंह गृह संख्या : 452 उम्र : 37 लिंग : पुरुष	फोटो उपलब्ध	203	NAE0029603	निर्वाचक का नाम : नरपत सिंह पिता का नाम: परबत सिंह गृह संख्या : 453 उम्र : 45 लिंग : पुरुष	फोटो उपलब्ध
204	KLC2055234	निर्वाचक का नाम : केसरसिंह पिता का नाम: धोक सिंह गृह संख्या : 453 उम्र : 45 लिंग : पुरुष	फोटो उपलब्ध	205	NAE0191551	निर्वाचक का नाम : मका कंवर पति का नाम: नरपतसिंह गृह संख्या : 453 उम्र : 43 लिंग : महिला	फोटो उपलब्ध	206	NAE0217216	निर्वाचक का नाम : राम सिंग पिता का नाम: परबत सिंह गृह संख्या : 453 उम्र : 43 लिंग : पुरुष	फोटो उपलब्ध
207	NAE0382861	निर्वाचक का नाम : राजू सिंह पिता का नाम: परबत सिंह गृह संख्या : 453 उम्र : 37 लिंग : पुरुष	फोटो उपलब्ध	208	NAE0191502	निर्वाचक का नाम : रसाल कंवर पति का नाम: राम सिंग गृह संख्या : 453 उम्र : 37 लिंग : महिला	फोटो उपलब्ध	209	RJ/22/172/321107	निर्वाचक का नाम : उगमकंवर पति का नाम: नैन सिंह गृह संख्या : 454 उम्र : 77 लिंग : महिला	फोटो उपलब्ध
210	NAE0321760	निर्वाचक का नाम : देवीसिंह पिता का नाम: नैनसिंह गृह संख्या : 454 उम्र : 45 लिंग : पुरुष	फोटो उपलब्ध	211	NAE0224956	निर्वाचक का नाम : शीला कंवर पति का नाम: देवी सिंह गृह संख्या : 454 उम्र : 37 लिंग : महिला	फोटो उपलब्ध	212	NAE0382879	निर्वाचक का नाम : मनोहरसिंह पिता का नाम: नैन सिंह गृह संख्या : 454 उम्र : 36 लिंग : पुरुष	फोटो उपलब्ध
213	NAE1303031	निर्वाचक का नाम : संगीता कँवर पति का नाम: मनोहर सिंह गृह संख्या : 454 उम्र : 35 लिंग : महिला	फोटो उपलब्ध	214	RJ/22/172/321159	निर्वाचक का नाम : उगी बाई पति का नाम: सोन सिंह गृह संख्या : 458 उम्र : 74 लिंग : महिला	फोटो उपलब्ध	215	RJ/22/172/321160	निर्वाचक का नाम : माँगसिंह पिता का नाम: सोन सिंह गृह संख्या : 458 उम्र : 55 लिंग : पुरुष	फोटो उपलब्ध
216	KLC2252401	निर्वाचक का नाम : अर्जुन सिंह पिता का नाम: सोन सिंह गृह संख्या : 458 उम्र : 47 लिंग : पुरुष	फोटो उपलब्ध	217	NAE0621946	निर्वाचक का नाम : छेल कंवर पति का नाम: अर्जुन सिंह गृह संख्या : 458 उम्र : 32 लिंग : महिला	फोटो उपलब्ध	218	RJ/22/172/322018	निर्वाचक का नाम : हरि सिंह पिता का नाम: जग सिंह गृह संख्या : 459 उम्र : 64 लिंग : पुरुष	फोटो उपलब्ध
219	RJ/22/172/322205	निर्वाचक का नाम : छैल सिंह पिता का नाम: जग सिंह गृह संख्या : 459 उम्र : 59 लिंग : पुरुष	फोटो उपलब्ध	220	RJ/22/172/322198	निर्वाचक का नाम : छगन कंवर पति का नाम: हरी सिंह गृह संख्या : 459 उम्र : 56 लिंग : महिला	फोटो उपलब्ध	221	KLC1616119	निर्वाचक का नाम : सज्जन कंवर पति का नाम: छैल सिंह गृह संख्या : 459 उम्र : 44 लिंग : महिला	फोटो उपलब्ध
222	NAE0621987	निर्वाचक का नाम : दशरथ सिंह पिता का नाम: हरि सिंह गृह संख्या : 459 उम्र : 33 लिंग : पुरुष	फोटो उपलब्ध	223	NAE1686484	निर्वाचक का नाम : मुंगी कंवर पति का नाम: मंगल सिंह गृह संख्या : 460 उम्र : 60 लिंग : महिला	फोटो उपलब्ध	224	NAE0780221	निर्वाचक का नाम : राम सिंह पिता का नाम: मंगलसिंह गृह संख्या : 460 उम्र : 42 लिंग : पुरुष	फोटो उपलब्ध

225	NAE0321224
निर्वाचक का नाम : मापी कंवर पति का नाम: भेर सिंह गृह संख्या : 460 उम्र : 36 लिंग : महिला	फोटो उपलब्ध

226	RJ/22/172/321161
निर्वाचक का नाम : लाख सिंह पिता का नाम: विरद सिंह गृह संख्या : 461 उम्र : 70 लिंग : पुरुष	फोटो उपलब्ध

227	RJ/22/172/321162
निर्वाचक का नाम : पांचुकंवर पति का नाम: लाख सिंह गृह संख्या : 461 उम्र : 65 लिंग : महिला	फोटो उपलब्ध

228	NAE0780213
निर्वाचक का नाम : नाहरसिंह पिता का नाम: लाखसिंह गृह संख्या : 461 उम्र : 42 लिंग : पुरुष	फोटो उपलब्ध

229	NAE0415927
निर्वाचक का नाम : मनोहर कंवर पति का नाम: नाहर सिंह गृह संख्या : 461 उम्र : 39 लिंग : महिला	फोटो उपलब्ध

230	RJ/22/172/322197
निर्वाचक का नाम : डेली पति का नाम: बचन सिंह गृह संख्या : 462 उम्र : 87 लिंग : महिला	फोटो उपलब्ध

231	NAE1303049
निर्वाचक का नाम : अनेक कंवर पति का नाम: विक्रम सिंह गृह संख्या : 462 उम्र : 33 लिंग : महिला	फोटो उपलब्ध

232	NAE1303056
निर्वाचक का नाम : रिकू कंवर पति का नाम: दलपत सिंह गृह संख्या : 462 उम्र : 29 लिंग : महिला	फोटो उपलब्ध

233	NAE0621755	निर्वाचक का नाम : मनोहर सिंह पिता का नाम: छेल सिंह गृह संख्या : 428 उम्र : 32 लिंग : पुरुष	फोटो उपलब्ध	234	RJ/22/172/321164	निर्वाचक का नाम : गोदावरी पिता का नाम: कृपा शंकर गृह संख्या : 463 उम्र : 92 लिंग : महिला	फोटो उपलब्ध	235	NAE1703222	निर्वाचक का नाम : श्रवण पिता का नाम: कृपा शंकर गृह संख्या : 463 उम्र : 62 लिंग : पुरुष	फोटो उपलब्ध
236	NAE0485615	निर्वाचक का नाम : बंसती पिता का नाम: श्रवणकुमार गृह संख्या : 463 उम्र : 57 लिंग : महिला	फोटो उपलब्ध	237	KLC2055259	निर्वाचक का नाम : विष्णु पिता का नाम: कृपाशंकर गृह संख्या : 463 उम्र : 44 लिंग : पुरुष	फोटो उपलब्ध	238	NAE1035294	निर्वाचक का नाम : योगेंद्र कुमार पिता का नाम: श्रवण कुमार गृह संख्या : 463 उम्र : 31 लिंग : पुरुष	फोटो उपलब्ध
239	NAE1628130	निर्वाचक का नाम : प्रवीणा कंवर पिता का नाम: योगेंद्रकुमार गृह संख्या : 463 उम्र : 28 लिंग : महिला	फोटो उपलब्ध	240	NAE1686534	निर्वाचक का नाम : हितेश कुमार पिता का नाम: श्रवण कुमार गृह संख्या : 463 उम्र : 25 लिंग : पुरुष	फोटो उपलब्ध	241	NAE2256816	निर्वाचक का नाम : अंजली कुमारी पिता का नाम: विष्णु गृह संख्या : 463 उम्र : 19 लिंग : महिला	फोटो उपलब्ध
242	RJ/22/172/322011	निर्वाचक का नाम : मांगी लाल पिता का नाम: कालू राम गृह संख्या : 465 उम्र : 73 लिंग : पुरुष	फोटो उपलब्ध	243	RJ/22/172/321166	निर्वाचक का नाम : माया पिता का नाम: मांगी लाल गृह संख्या : 465 उम्र : 67 लिंग : महिला	फोटो उपलब्ध	244	RJ/22/172/321170	निर्वाचक का नाम : केशरसिंह पिता का नाम: अमर सिंह गृह संख्या : 467 उम्र : 69 लिंग : पुरुष	फोटो उपलब्ध
245	RJ/22/172/321171	निर्वाचक का नाम : तारा कंवर पिता का नाम: केशर सिंह गृह संख्या : 467 उम्र : 65 लिंग : महिला	फोटो उपलब्ध	246	NAE0485607	निर्वाचक का नाम : हरिश चन्द्र सिंह पिता का नाम: केसर सिंह गृह संख्या : 467 उम्र : 44 लिंग : पुरुष	फोटो उपलब्ध	247	KLC2252609	निर्वाचक का नाम : देसू कंवर पिता का नाम: हरिशचन्द्र सिंह गृह संख्या : 467 उम्र : 38 लिंग : महिला	फोटो उपलब्ध
248	NAE0415950	निर्वाचक का नाम : नागेन्द्र सिंह पिता का नाम: केशर सिंह गृह संख्या : 467 उम्र : 33 लिंग : पुरुष	फोटो उपलब्ध	249	KLC1616135	निर्वाचक का नाम : मेहर सिंह पिता का नाम: अमर सिंह गृह संख्या : 468 उम्र : 63 लिंग : पुरुष	फोटो उपलब्ध	250	RJ/22/172/321176	निर्वाचक का नाम : चन्द्रकंवर पिता का नाम: मेहर सिंह गृह संख्या : 468 उम्र : 62 लिंग : महिला	फोटो उपलब्ध
251	NAE0361113	निर्वाचक का नाम : उम सिंह पिता का नाम: मेहर सिंह गृह संख्या : 468 उम्र : 40 लिंग : पुरुष	फोटो उपलब्ध	252	NAE1303064	निर्वाचक का नाम : कुन्दरन कंवर पिता का नाम: ओम सिंह गृह संख्या : 468 उम्र : 33 लिंग : महिला	फोटो उपलब्ध	253	NAE1078906	निर्वाचक का नाम : दलपतसिंह पिता का नाम: मेहरसिंह गृह संख्या : 468 उम्र : 30 लिंग : पुरुष	फोटो उपलब्ध
254	NAE1820547	निर्वाचक का नाम : सागर कंवर पिता का नाम: दलपत सिंह गृह संख्या : 468 उम्र : 27 लिंग : महिला	फोटो उपलब्ध	255	RJ/22/172/322103	निर्वाचक का नाम : मोड सिंह पिता का नाम: अमर सिंह गृह संख्या : 469 उम्र : 54 लिंग : पुरुष	फोटो उपलब्ध	256	RJ/22/172/321169	निर्वाचक का नाम : जंगल कंवर पिता का नाम: मोड सिंह गृह संख्या : 469 उम्र : 50 लिंग : महिला	फोटो उपलब्ध
257	NAE1059914	निर्वाचक का नाम : विक्रम सिंह पिता का नाम: मोड सिंह गृह संख्या : 469 उम्र : 30 लिंग : पुरुष	फोटो उपलब्ध	258	NAE1303072	निर्वाचक का नाम : दिव्या कंवर पिता का नाम: मोड सिंह गृह संख्या : 469 उम्र : 28 लिंग : महिला	फोटो उपलब्ध	259	NAE1493345	निर्वाचक का नाम : जयदीप सिंह पिता का नाम: मोडसिंह गृह संख्या : 469 उम्र : 27 लिंग : पुरुष	फोटो उपलब्ध
260	NAE1820638	निर्वाचक का नाम : पूजा कंवर पिता का नाम: विक्रम सिंह गृह संख्या : 469 उम्र : 25 लिंग : महिला	फोटो उपलब्ध	261	NAE2077816	निर्वाचक का नाम : रेखा कंवर पिता का नाम: जयदीप सिंह गृह संख्या : 469 उम्र : 24 लिंग : महिला	फोटो उपलब्ध	262	NAE1820737	निर्वाचक का नाम : महिपाल सिंह पिता का नाम: मोड सिंह गृह संख्या : 469 उम्र : 23 लिंग : पुरुष	फोटो उपलब्ध

263	RJ/22/172/321173	निर्वाचक का नाम : केशर कंवर पति का नाम: भान सिंह गृह संख्या : 470 उम्र : 68 लिंग : महिला	फोटो उपलब्ध	264	RJ/22/172/321172	निर्वाचक का नाम : भान सिंह पिता का नाम: अमर सिंह गृह संख्या : 470 उम्र : 67 लिंग : पुरुष	फोटो उपलब्ध	265	RJ/22/172/321174	निर्वाचक का नाम : छैल सिंह पिता का नाम: अमर सिंह गृह संख्या : 470 उम्र : 65 लिंग : पुरुष	फोटो उपलब्ध
266	RJ/22/172/321175	निर्वाचक का नाम : मोहन कंवर पति का नाम: छैल सिंह गृह संख्या : 470 उम्र : 60 लिंग : महिला	फोटो उपलब्ध	267	KLC1385046	निर्वाचक का नाम : नरपत सिंह पिता का नाम: भान सिंह गृह संख्या : 470 उम्र : 47 लिंग : पुरुष	फोटो उपलब्ध	268	RJ/22/172/322062	निर्वाचक का नाम : सोरमकंवर पति का नाम: अर्जुनसिंह गृह संख्या : 470 उम्र : 47 लिंग : महिला	फोटो उपलब्ध
269	NAE0857482	निर्वाचक का नाम : जेठी कंवर पति का नाम: नरपत सिंह गृह संख्या : 470 उम्र : 45 लिंग : महिला	फोटो उपलब्ध	270	KLC2055267	निर्वाचक का नाम : नकलसिंह पिता का नाम: भानसिंह गृह संख्या : 470 उम्र : 43 लिंग : पुरुष	फोटो उपलब्ध	271	NAE0190884	निर्वाचक का नाम : लक्ष्मण पिता का नाम: छैल सिंह गृह संख्या : 470 उम्र : 37 लिंग : पुरुष	फोटो उपलब्ध
272	NAE1533124	निर्वाचक का नाम : मंजू कंवर पति का नाम: नकल सिंह गृह संख्या : 470 उम्र : 27 लिंग : महिला	फोटो उपलब्ध	273	NAE1628122	निर्वाचक का नाम : पिटू सिंग पिता का नाम: अर्जुनसिंह गृह संख्या : 470 उम्र : 25 लिंग : पुरुष	फोटो उपलब्ध	274	NAE2254605	निर्वाचक का नाम : नजर कंवर पति का नाम: लक्ष्मण सिंह गृह संख्या : 470 उम्र : 25 लिंग : महिला	फोटो उपलब्ध
275	RJ/22/172/321188	निर्वाचक का नाम : नरपत सिंह पिता का नाम: जोर सिंह गृह संख्या : 471 उम्र : 59 लिंग : पुरुष	फोटो उपलब्ध	276	NAE0029702	निर्वाचक का नाम : जालम सिंह पिता का नाम: जोर सिंह गृह संख्या : 471 उम्र : 49 लिंग : पुरुष	फोटो उपलब्ध	277	NAE0780288	निर्वाचक का नाम : पारसकंवर पति का नाम: रामसिंह गृह संख्या : 471 उम्र : 49 लिंग : महिला	फोटो उपलब्ध
278	NAE0077206	निर्वाचक का नाम : प्रकाशकंवर पति का नाम: जामल सिंह गृह संख्या : 471 उम्र : 37 लिंग : महिला	फोटो उपलब्ध	279	RJ/22/172/321193	निर्वाचक का नाम : राण सिंह पिता का नाम: आंब सिंह गृह संख्या : 475 उम्र : 75 लिंग : पुरुष	फोटो उपलब्ध	280	RJ/22/172/321194	निर्वाचक का नाम : हवाकंवर पति का नाम: राण सिंह गृह संख्या : 475 उम्र : 65 लिंग : महिला	फोटो उपलब्ध
281	NAE0321091	निर्वाचक का नाम : मालसिंह पिता का नाम: राणसिंह गृह संख्या : 475 उम्र : 43 लिंग : पुरुष	फोटो उपलब्ध	282	NAE1686518	निर्वाचक का नाम : पारस कंवर पति का नाम: मालसिंह गृह संख्या : 475 उम्र : 36 लिंग : महिला	फोटो उपलब्ध	283	RJ/22/172/321191	निर्वाचक का नाम : वचन कंवर पति का नाम: पन सिंह गृह संख्या : 476 उम्र : 75 लिंग : महिला	फोटो उपलब्ध
284	RJ/22/172/321192	निर्वाचक का नाम : देवी सिंह पिता का नाम: पन सिंह गृह संख्या : 476 उम्र : 47 लिंग : पुरुष	फोटो उपलब्ध	285	KLC2252682	निर्वाचक का नाम : हरीसिंह पिता का नाम: पनसिंह गृह संख्या : 476 उम्र : 44 लिंग : पुरुष	फोटो उपलब्ध	286	NAE0077198	निर्वाचक का नाम : सूरज कंवर पति का नाम: देवी सिंह गृह संख्या : 476 उम्र : 37 लिंग : महिला	फोटो उपलब्ध
287	NAE1078807	निर्वाचक का नाम : ज्योत्सना कंवर पति का नाम: हरिसिंह गृह संख्या : 476 उम्र : 36 लिंग : महिला	फोटो उपलब्ध	288	RJ/22/172/321189	निर्वाचक का नाम : सुखकंवर पति का नाम: मंगल सिंह गृह संख्या : 477 उम्र : 91 लिंग : महिला	फोटो उपलब्ध	289	RJ/22/172/321196	निर्वाचक का नाम : छैल सिंह पिता का नाम: कल सिंह गृह संख्या : 478 उम्र : 67 लिंग : पुरुष	फोटो उपलब्ध
290	RJ/22/172/321197	निर्वाचक का नाम : रसाल कंवर पति का नाम: छैल सिंह गृह संख्या : 478 उम्र : 60 लिंग : महिला	फोटो उपलब्ध	291	NAE1078831	निर्वाचक का नाम : नागेन्द्रसिंह पिता का नाम: छेलसिंह गृह संख्या : 478 उम्र : 30 लिंग : पुरुष	फोटो उपलब्ध	292	NAE1078948	निर्वाचक का नाम : रेखाकंवर पति का नाम: मनोहरसिंह गृह संख्या : 478 उम्र : 30 लिंग : महिला	फोटो उपलब्ध

293	NAE1303080
निर्वाचक का नाम : पूजा भट्ट पिता का नाम: श्रवण गृह संख्या : 478 उम्र : 28 लिंग : महिला	फोटो उपलब्ध

294	NAE2036184
निर्वाचक का नाम : दीपशिखा कंवर पति का नाम: भरत सिंह गृह संख्या : 497 उम्र : 26 लिंग : महिला	फोटो उपलब्ध

295	NAE2217529
निर्वाचक का नाम : रणवीर सिंह पिता का नाम: ओख सिंह गृह संख्या : ओख सिंह सेरना उम्र : 21 लिंग : पुरुष	फोटो उपलब्ध

296	NAE0491597	निर्वाचक का नाम : धन सिंह पिता का नाम: हक सिंह गृह संख्या : 98 उम्र : 32 लिंग : पुरुष	फोटो उपलब्ध	297	NAE0622134	निर्वाचक का नाम : किरण कंवर पति का नाम: दौलत सिंह गृह संख्या : 404 उम्र : 34 लिंग : महिला	फोटो उपलब्ध	# 298	NAE0622142	निर्वाचक का नाम : शारदा कंवर पति का नाम: मांग सिंह गृह संख्या : 458 बेरा गमनिया सेरना उम्र : 34 लिंग : महिला	फोटो उपलब्ध
299	NAE0491571	निर्वाचक का नाम : देवा राम पिता का नाम: कसाराम गृह संख्या : 416 उम्र : 34 लिंग : पुरुष	फोटो उपलब्ध	300	NAE0491589	निर्वाचक का नाम : सुरेश कुमार पिता का नाम: कसाराम गृह संख्या : 416 उम्र : 32 लिंग : पुरुष	फोटो उपलब्ध	301	NAE0621326	निर्वाचक का नाम : कल्याण सिंह पिता का नाम: भूर सिंह गृह संख्या : 438 उम्र : 33 लिंग : पुरुष	फोटो उपलब्ध
302	KLC2253151	निर्वाचक का नाम : फैन्सी देवी पति का नाम: विष्णु गृह संख्या : 463 उम्र : 40 लिंग : महिला	फोटो उपलब्ध	303	RJ/22/172/321199	निर्वाचक का नाम : छेल कंवर पति का नाम: मेहर सिंह गृह संख्या : 479 उम्र : 74 लिंग : महिला	फोटो उपलब्ध	304	RJ/22/172/321202	निर्वाचक का नाम : रूप सिंह पिता का नाम: मूल सिंह गृह संख्या : 479 उम्र : 58 लिंग : पुरुष	फोटो उपलब्ध
305	RJ/22/172/321203	निर्वाचक का नाम : कंकर कंवर पति का नाम: रूप सिंह गृह संख्या : 479 उम्र : 56 लिंग : महिला	फोटो उपलब्ध	306	NAE0491530	निर्वाचक का नाम : छेल सिंह पिता का नाम: रूप सिंह गृह संख्या : 479 उम्र : 37 लिंग : पुरुष	फोटो उपलब्ध	307	NAE0415901	निर्वाचक का नाम : जनक सिंह पिता का नाम: रूपसिंह गृह संख्या : 479 उम्र : 34 लिंग : पुरुष	फोटो उपलब्ध
308	NAE1888676	निर्वाचक का नाम : डिपल कंवर पति का नाम: गोपाल सिंह गृह संख्या : 479 उम्र : 33 लिंग : महिला	फोटो उपलब्ध	309	NAE1628007	निर्वाचक का नाम : उषा कंवर पति का नाम: जनक सिंग गृह संख्या : 479 उम्र : 31 लिंग : महिला	फोटो उपलब्ध	310	NAE1035278	निर्वाचक का नाम : गोपाल सिंह पिता का नाम: रूपसिंह गृह संख्या : 479 उम्र : 30 लिंग : पुरुष	फोटो उपलब्ध
311	RJ/22/172/322080	निर्वाचक का नाम : सायर कंवर पति का नाम: नाहर सिंह गृह संख्या : 480 उम्र : 80 लिंग : महिला	फोटो उपलब्ध	312	RJ/22/172/321205	निर्वाचक का नाम : दशरथ सिंह पिता का नाम: नाहर सिंह गृह संख्या : 480 उम्र : 59 लिंग : पुरुष	फोटो उपलब्ध	313	RJ/22/172/321206	निर्वाचक का नाम : चंदन कंवर पति का नाम: दशरथ सिंह गृह संख्या : 480 उम्र : 56 लिंग : महिला	फोटो उपलब्ध
314	RJ/22/172/322155	निर्वाचक का नाम : ओख सिंह पिता का नाम: नाहर सिंह गृह संख्या : 480 उम्र : 54 लिंग : पुरुष	फोटो उपलब्ध	315	KLC1471184	निर्वाचक का नाम : कैलाशकंवर पति का नाम: ओखसिंह गृह संख्या : 480 उम्र : 47 लिंग : महिला	फोटो उपलब्ध	316	KLC1616143	निर्वाचक का नाम : सुरेन्द्र सिंह पिता का नाम: दशरथ सिंह गृह संख्या : 480 उम्र : 43 लिंग : पुरुष	फोटो उपलब्ध
317	NAE0191171	निर्वाचक का नाम : लाड कंवर पति का नाम: सुरेन्द्र सिंह गृह संख्या : 480 उम्र : 37 लिंग : महिला	फोटो उपलब्ध	318	NAE0030015	निर्वाचक का नाम : महिपाल सिंह पिता का नाम: दशरथ सिंह गृह संख्या : 480 उम्र : 36 लिंग : पुरुष	फोटो उपलब्ध	319	NAE1035534	निर्वाचक का नाम : सतौष कंवर पति का नाम: महिपाल सिंह गृह संख्या : 480 उम्र : 34 लिंग : महिला	फोटो उपलब्ध
320	NAE1858190	निर्वाचक का नाम : विलास कंवर पति का नाम: देवेन्द्र सिंह गृह संख्या : 480 उम्र : 29 लिंग : महिला	फोटो उपलब्ध	321	NAE1303098	निर्वाचक का नाम : देवेन्द्र सिंह पिता का नाम: ओखा सिंह गृह संख्या : 480 उम्र : 28 लिंग : पुरुष	फोटो उपलब्ध	322	RJ/22/172/321213	निर्वाचक का नाम : हरी सिंह पिता का नाम: वगतावरसिंह गृह संख्या : 481 उम्र : 82 लिंग : पुरुष	फोटो उपलब्ध
323	RJ/22/172/321214	निर्वाचक का नाम : गुलाबकंवर पति का नाम: हरी सिंह गृह संख्या : 481 उम्र : 77 लिंग : महिला	फोटो उपलब्ध	324	RJ/22/172/322246	निर्वाचक का नाम : आसू सिंह पिता का नाम: हरी सिंह गृह संख्या : 481 उम्र : 53 लिंग : पुरुष	फोटो उपलब्ध	325	NAE0696446	निर्वाचक का नाम : सुमेर सिंह पिता का नाम: हरी सिंह गृह संख्या : 481 उम्र : 43 लिंग : पुरुष	फोटो उपलब्ध

326	NAE0030031	निर्वाचक का नाम : राजेन्द्र कंवर पति का नाम: आसूसिंह गृह संख्या : 481 उम्र : 42 लिंग : महिला	फोटो उपलब्ध	327	RJ/22/172/322214	निर्वाचक का नाम : जबर सिंह पिता का नाम: वगतावरसिंह गृह संख्या : 482 उम्र : 87 लिंग : पुरुष	फोटो उपलब्ध	328	RJ/22/172/321211	निर्वाचक का नाम : मनोहर सिंह पिता का नाम: जबर सिंह गृह संख्या : 482 उम्र : 68 लिंग : पुरुष	फोटो उपलब्ध
329	RJ/22/172/321212	निर्वाचक का नाम : मोहन कंवर पति का नाम: मनोहर सिंह गृह संख्या : 482 उम्र : 63 लिंग : महिला	फोटो उपलब्ध	330	RJ/22/172/321208	निर्वाचक का नाम : पहाड सिंह पिता का नाम: जबर सिंह गृह संख्या : 482 उम्र : 63 लिंग : पुरुष	फोटो उपलब्ध	331	RJ/22/172/321209	निर्वाचक का नाम : पवन कंवर पति का नाम: पहाड सिंह गृह संख्या : 482 उम्र : 59 लिंग : महिला	फोटो उपलब्ध
332	RJ/22/172/321210	निर्वाचक का नाम : राजू सिंह पिता का नाम: जबर सिंह गृह संख्या : 482 उम्र : 57 लिंग : पुरुष	फोटो उपलब्ध	333	RJ/22/172/322083	निर्वाचक का नाम : भंवर कंवर पति का नाम: राजू सिंह गृह संख्या : 482 उम्र : 53 लिंग : महिला	फोटो उपलब्ध	334	NAE0029850	निर्वाचक का नाम : देवेन्द्र सिंह पिता का नाम: पहाड सिंह गृह संख्या : 482 उम्र : 37 लिंग : पुरुष	फोटो उपलब्ध
335	NAE0899583	निर्वाचक का नाम : भागवन्ती कंवर पति का नाम: देवेन्द्र सिंह गृह संख्या : 482 उम्र : 36 लिंग : महिला	फोटो उपलब्ध	336	NAE0780460	निर्वाचक का नाम : प्रियंका कंवर पति का नाम: सुमेर सिंह गृह संख्या : 482 उम्र : 35 लिंग : महिला	फोटो उपलब्ध	337	NAE0621706	निर्वाचक का नाम : श्रवण सिंह पिता का नाम: मनोहर सिंह गृह संख्या : 482 उम्र : 34 लिंग : पुरुष	फोटो उपलब्ध
338	NAE1303106	निर्वाचक का नाम : उर्मिला कुंवर पति का नाम: पदम सिंह गृह संख्या : 482 उम्र : 34 लिंग : महिला	फोटो उपलब्ध	339	NAE0621474	निर्वाचक का नाम : पदम सिंह पिता का नाम: मनोहर सिंह गृह संख्या : 482 उम्र : 32 लिंग : पुरुष	फोटो उपलब्ध	340	NAE1920776	निर्वाचक का नाम : डिंपल कंवर पति का नाम: श्रावण सिंह गृह संख्या : 482 उम्र : 26 लिंग : महिला	फोटो उपलब्ध
341	RJ/22/172/322206	निर्वाचक का नाम : नरपत सिंह पिता का नाम: भवानी सिंह गृह संख्या : 483 उम्र : 74 लिंग : पुरुष	फोटो उपलब्ध	342	RJ/22/172/321218	निर्वाचक का नाम : सायर कंवर पति का नाम: नरपत सिंह गृह संख्या : 483 उम्र : 69 लिंग : महिला	फोटो उपलब्ध	343	KLC1616150	निर्वाचक का नाम : लक्ष्मण सिंह पिता का नाम: नरपत सिंह गृह संख्या : 483 उम्र : 43 लिंग : पुरुष	फोटो उपलब्ध
344	KLC2252898	निर्वाचक का नाम : गोविन्द सिंह पिता का नाम: नरपत सिंह गृह संख्या : 483 उम्र : 38 लिंग : पुरुष	फोटो उपलब्ध	345	NAE0030023	निर्वाचक का नाम : कैलाश कंवर पति का नाम: लक्ष्मण सिंह गृह संख्या : 483 उम्र : 37 लिंग : महिला	फोटो उपलब्ध	346	NAE1303114	निर्वाचक का नाम : विनोद कंवर पिता का नाम: गोविन्द सिंह गृह संख्या : 483 उम्र : 31 लिंग : पुरुष	फोटो उपलब्ध
347	RJ/22/172/321219	निर्वाचक का नाम : गणपत सिंह पिता का नाम: भवानी सिंह गृह संख्या : 484 उम्र : 71 लिंग : पुरुष	फोटो उपलब्ध	348	RJ/22/172/321220	निर्वाचक का नाम : सायर कंवर पति का नाम: गणपत सिंह गृह संख्या : 484 उम्र : 64 लिंग : महिला	फोटो उपलब्ध	349	NAE1035310	निर्वाचक का नाम : महेन्द्र सिंह पिता का नाम: भरत सिंह गृह संख्या : 484 उम्र : 30 लिंग : पुरुष	फोटो उपलब्ध
350	NAE1152628	निर्वाचक का नाम : तनवीर सिंह पिता का नाम: गणपत सिंह गृह संख्या : 484 उम्र : 28 लिंग : पुरुष	फोटो उपलब्ध	351	NAE1303122	निर्वाचक का नाम : ईश्वर सिंह पिता का नाम: गणपत सिंह गृह संख्या : 484 उम्र : 27 लिंग : पुरुष	फोटो उपलब्ध	352	RJ/22/172/321215	निर्वाचक का नाम : छैल कंवर पति का नाम: भवानी सिंह गृह संख्या : 485 उम्र : 94 लिंग : महिला	फोटो उपलब्ध
353	RJ/22/172/322082	निर्वाचक का नाम : पवन कंवर पति का नाम: राम सिंह गृह संख्या : 485 उम्र : 79 लिंग : महिला	फोटो उपलब्ध	354	NAE2002442	निर्वाचक का नाम : भरत सिंह जैतावत पिता का नाम: भवानी सिंह जैतावत गृह संख्या : 485 उम्र : 56 लिंग : पुरुष	फोटो उपलब्ध	355	RJ/22/172/321217	निर्वाचक का नाम : जनक कंवर पति का नाम: भरत सिंह गृह संख्या : 485 उम्र : 50 लिंग : महिला	फोटो उपलब्ध

356	NAE1303130	निर्वाचक का नाम : प्रेम कंवर पिता का नाम: भरत सिंह गृह संख्या : 485 उम्र : 27 लिंग : महिला	फोटो उपलब्ध	357	NAE1830421	निर्वाचक का नाम : महेश कंवर अन्य: महेंद्र सिंह गृह संख्या : 485 उम्र : 24 लिंग : पुरुष	फोटो उपलब्ध	358	RJ/22/172/321226	निर्वाचक का नाम : उत्तम सिंह पिता का नाम: मूल सिंह गृह संख्या : 486 उम्र : 62 लिंग : पुरुष	फोटो उपलब्ध
359	KLC1384742	निर्वाचक का नाम : सायर कंवर पति का नाम: उत्तम सिंह गृह संख्या : 486 उम्र : 62 लिंग : महिला	फोटो उपलब्ध	360	KLC1384759	निर्वाचक का नाम : विक्रम सिंह पिता का नाम: मूल सिंह गृह संख्या : 486 उम्र : 53 लिंग : पुरुष	फोटो उपलब्ध	361	NAE0225037	निर्वाचक का नाम : चंद्र कंवर पति का नाम: विक्रम सिंह गृह संख्या : 486 उम्र : 45 लिंग : महिला	फोटो उपलब्ध
362	NAE0399782	निर्वाचक का नाम : गोरधन सिंह पिता का नाम: मूल सिंह गृह संख्या : 486 उम्र : 43 लिंग : पुरुष	फोटो उपलब्ध	363	NAE0415968	निर्वाचक का नाम : विलास कंवर पति का नाम: गोरधन सिंह गृह संख्या : 486 उम्र : 34 लिंग : महिला	फोटो उपलब्ध	364	RJ/22/172/321228	निर्वाचक का नाम : अंतर कंवर पति का नाम: भोपालसिंह गृह संख्या : 487 उम्र : 77 लिंग : महिला	फोटो उपलब्ध
365	RJ/22/172/322030	निर्वाचक का नाम : दौलत सिंह पिता का नाम: भोपालसिंह गृह संख्या : 487 उम्र : 53 लिंग : पुरुष	फोटो उपलब्ध	366	KLC1385053	निर्वाचक का नाम : सम्पतकंवर पिता का नाम: दलपतसिंह गृह संख्या : 487 उम्र : 49 लिंग : पुरुष	फोटो उपलब्ध	367	NAE0077438	निर्वाचक का नाम : रतनकंवर पति का नाम: दौलतसिंह गृह संख्या : 487 उम्र : 45 लिंग : महिला	फोटो उपलब्ध
368	NAE2256774	निर्वाचक का नाम : लक्ष्मी कंवर पिता का नाम: दशरथ सिंह गृह संख्या : 487 उम्र : 19 लिंग : महिला	फोटो उपलब्ध	369	RJ/22/172/321223	निर्वाचक का नाम : उषा कंवर पति का नाम: विजय सिंह गृह संख्या : 488 उम्र : 62 लिंग : महिला	फोटो उपलब्ध	370	KLC1616168	निर्वाचक का नाम : जुझारसिंह पिता का नाम: विजयसिंह गृह संख्या : 488 उम्र : 49 लिंग : पुरुष	फोटो उपलब्ध
371	KLC2104909	निर्वाचक का नाम : खेतसिंह पिता का नाम: विजयसिंह गृह संख्या : 488 उम्र : 43 लिंग : महिला	फोटो उपलब्ध	372	NAE2033546	निर्वाचक का नाम : दलपत सिंह पिता का नाम: रावत सिंह गृह संख्या : 488 उम्र : 43 लिंग : पुरुष	फोटो उपलब्ध	373	NAE1035484	निर्वाचक का नाम : बिलास कंवर पति का नाम: जुझार सिंह गृह संख्या : 488 उम्र : 42 लिंग : महिला	फोटो उपलब्ध
374	NAE1035476	निर्वाचक का नाम : रेखा कंवर पति का नाम: खेतुसिंह गृह संख्या : 488 उम्र : 40 लिंग : महिला	फोटो उपलब्ध	375	NAE1303148	निर्वाचक का नाम : यशपाल सिंह पिता का नाम: दलपत सिंह गृह संख्या : 488 उम्र : 27 लिंग : पुरुष	फोटो उपलब्ध	376	NAE1078872	निर्वाचक का नाम : जीतू कंवर पति का नाम: श्रवणसिंह गृह संख्या : 489 उम्र : 31 लिंग : महिला	फोटो उपलब्ध
377	RJ/22/172/322049	निर्वाचक का नाम : गोपा कंवर पति का नाम: राण सिंह गृह संख्या : 490 उम्र : 71 लिंग : महिला	फोटो उपलब्ध	378	NAE0077461	निर्वाचक का नाम : कृष्णसिंह पिता का नाम: राणसिंह गृह संख्या : 490 उम्र : 43 लिंग : पुरुष	फोटो उपलब्ध	379	NAE0515916	निर्वाचक का नाम : गोविन्द सिंह पिता का नाम: रणसिंह गृह संख्या : 490 उम्र : 36 लिंग : पुरुष	फोटो उपलब्ध
380	NAE0893271	निर्वाचक का नाम : बीबा कंवर पति का नाम: किशन सिंह गृह संख्या : 490 उम्र : 35 लिंग : महिला	फोटो उपलब्ध	381	NAE1368927	निर्वाचक का नाम : पूरन सिंह पिता का नाम: राण सिंह गृह संख्या : 490 उम्र : 28 लिंग : पुरुष	फोटो उपलब्ध	382	RJ/22/172/322001	निर्वाचक का नाम : गणपत सिंह पिता का नाम: जोगसिंह गृह संख्या : 491 उम्र : 69 लिंग : पुरुष	फोटो उपलब्ध
383	NAE0515924	निर्वाचक का नाम : श्रवण सिंह पिता का नाम: गणपत सिंह गृह संख्या : 491 उम्र : 32 लिंग : पुरुष	फोटो उपलब्ध	384	RJ/22/172/321234	निर्वाचक का नाम : छैल सिंह पिता का नाम: जोग सिंह गृह संख्या : 492 उम्र : 63 लिंग : पुरुष	फोटो उपलब्ध	385	RJ/22/172/322045	निर्वाचक का नाम : दशरथ कंवर पति का नाम: छैल सिंह गृह संख्या : 492 उम्र : 61 लिंग : महिला	फोटो उपलब्ध

386	NAE1628825	निर्वाचक का नाम : विक्रम सिंह पिता का नाम: जोग सिंह गृह संख्या : 492 उम्र : 60 लिंग : पुरुष	फोटो उपलब्ध	387	NAE0077479	निर्वाचक का नाम : धापू कंवर पिता का नाम: विक्रम सिंह गृह संख्या : 492 उम्र : 53 लिंग : महिला	फोटो उपलब्ध	388	NAE0077370	निर्वाचक का नाम : जितेन्द्रसिंह पिता का नाम: छैल सिंह गृह संख्या : 492 उम्र : 43 लिंग : पुरुष	फोटो उपलब्ध
389	NAE0780312	निर्वाचक का नाम : विनोद कंवर पति का नाम: जितेन्द्र सिंह गृह संख्या : 492 उम्र : 37 लिंग : महिला	फोटो उपलब्ध	390	NAE1303155	निर्वाचक का नाम : गौतम सिंह पिता का नाम: छैल सिंह गृह संख्या : 492 उम्र : 31 लिंग : पुरुष	फोटो उपलब्ध	391	RJ/22/172/322044	निर्वाचक का नाम : भंवर कंवर पति का नाम: धरम सिंह गृह संख्या : 493 उम्र : 77 लिंग : महिला	फोटो उपलब्ध
392	KLC1385020	निर्वाचक का नाम : गंगा सिंह पिता का नाम: धरमसिंह गृह संख्या : 493 उम्र : 49 लिंग : पुरुष	फोटो उपलब्ध	393	KLC2252617	निर्वाचक का नाम : रोशनकंवर पति का नाम: गंगा सिंह गृह संख्या : 493 उम्र : 46 लिंग : महिला	फोटो उपलब्ध	394	NAE1830553	निर्वाचक का नाम : कुंदन सिंह पिता का नाम: गंगा सिं ह गृह संख्या : 493 उम्र : 23 लिंग : पुरुष	फोटो उपलब्ध
395	RJ/22/172/321238	निर्वाचक का नाम : हुकम सिंह पिता का नाम: धुं क सिंह गृह संख्या : 494 उम्र : 90 लिंग : पुरुष	फोटो उपलब्ध	396	KLC1470855	निर्वाचक का नाम : रेवत सिंह पिता का नाम: हुकम सिंह गृह संख्या : 494 उम्र : 58 लिंग : पुरुष	फोटो उपलब्ध	397	RJ/22/172/321239	निर्वाचक का नाम : कान सिंह पिता का नाम: हुकम सिंह गृह संख्या : 494 उम्र : 56 लिंग : पुरुष	फोटो उपलब्ध
398	RJ/22/172/322047	निर्वाचक का नाम : पारस कंवर पति का नाम: कान सिंह गृह संख्या : 494 उम्र : 53 लिंग : महिला	फोटो उपलब्ध	399	NAE1152644	निर्वाचक का नाम : सज्जन सिंह पिता का नाम: कान सिंह गृह संख्या : 494 उम्र : 28 लिंग : पुरुष	फोटो उपलब्ध	400	NAE2033421	निर्वाचक का नाम : उर्मिला कंवर पति का नाम: सज्जन सिंह गृह संख्या : 494 उम्र : 27 लिंग : महिला	फोटो उपलब्ध
401	NAE1951136	निर्वाचक का नाम : छैल सिंह पिता का नाम: भंवर सिंह गृह संख्या : 495 उम्र : 57 लिंग : पुरुष	फोटो उपलब्ध	402	KLC1470848	निर्वाचक का नाम : महेन्द्र सिंह पिता का नाम: भंवर सिंह गृह संख्या : 495 उम्र : 53 लिंग : पुरुष	फोटो उपलब्ध	403	RJ/22/172/322048	निर्वाचक का नाम : माणक कंवर पति का नाम: छैल सिंह गृह संख्या : 495 उम्र : 53 लिंग : महिला	फोटो उपलब्ध
404	KLC2252690	निर्वाचक का नाम : पेपसिंह पिता का नाम: भंवरसिंह गृह संख्या : 495 उम्र : 44 लिंग : पुरुष	फोटो उपलब्ध	405	KLC2055275	निर्वाचक का नाम : बीना कंवर पति का नाम: महेन्द्रसिंह गृह संख्या : 495 उम्र : 44 लिंग : महिला	फोटो उपलब्ध	406	NAE0321828	निर्वाचक का नाम : प्रकाश कंवर पति का नाम: पेप सिंह गृह संख्या : 495 उम्र : 38 लिंग : महिला	फोटो उपलब्ध
407	NAE1303163	निर्वाचक का नाम : करण सिंह पिता का नाम: छैल सिंह गृह संख्या : 495 उम्र : 29 लिंग : पुरुष	फोटो उपलब्ध	408	NAE2208809	निर्वाचक का नाम : कालू सिंह पिता का नाम: छैल सिंह गृह संख्या : 495 उम्र : 25 लिंग : पुरुष	फोटो उपलब्ध	409	NAE2209179	निर्वाचक का नाम : फूला कंवर पिता का नाम: छैल सिंह गृह संख्या : 495 उम्र : 24 लिंग : महिला	फोटो उपलब्ध
410	NAE2208759	निर्वाचक का नाम : कुलदीप सिंह पिता का नाम: महेंद्र सिंह गृह संख्या : 495 उम्र : 23 लिंग : पुरुष	फोटो उपलब्ध	411	RJ/22/172/321240	निर्वाचक का नाम : नकल सिंह पिता का नाम: परबत सिंह गृह संख्या : 496 उम्र : 52 लिंग : पुरुष	फोटो उपलब्ध	412	KLC1384809	निर्वाचक का नाम : पूरण कंवर पति का नाम: बाबू सिंह गृह संख्या : 496 उम्र : 50 लिंग : महिला	फोटो उपलब्ध
413	NAE1078849	निर्वाचक का नाम : सुखा कंवर पति का नाम: नकलसिंह गृह संख्या : 496 उम्र : 46 लिंग : महिला	फोटो उपलब्ध	414	NAE1628148	निर्वाचक का नाम : महावीरसिंह पिता का नाम: नकल सिंग गृह संख्या : 496 उम्र : 24 लिंग : पुरुष	फोटो उपलब्ध	415	RJ/22/172/321241	निर्वाचक का नाम : भोप सिंह पिता का नाम: हीर सिंह गृह संख्या : 497 उम्र : 92 लिंग : पुरुष	फोटो उपलब्ध

416	RJ/22/172/321242	निर्वाचक का नाम : छगन कंवर पति का नाम: भोप सिंह गृह संख्या : 497 उम्र : 87 लिंग : महिला	फोटो उपलब्ध	417	RJ/22/172/321243	निर्वाचक का नाम : उदय सिंह पिता का नाम: भोप सिंह गृह संख्या : 497 उम्र : 53 लिंग : पुरुष	फोटो उपलब्ध	418	RJ/22/172/322065	निर्वाचक का नाम : दशरथसिंह पिता का नाम: भोपालसिंह गृह संख्या : 497 उम्र : 49 लिंग : पुरुष	फोटो उपलब्ध
419	NAE0696453	निर्वाचक का नाम : रतनकंवर पति का नाम: उदयसिंह गृह संख्या : 497 उम्र : 48 लिंग : महिला	फोटो उपलब्ध	420	NAE0321596	निर्वाचक का नाम : तेज सिंह पिता का नाम: भोप सिंह गृह संख्या : 497 उम्र : 46 लिंग : पुरुष	फोटो उपलब्ध	421	NAE0321588	निर्वाचक का नाम : अनेककंवर पति का नाम: तेजसिंह गृह संख्या : 497 उम्र : 43 लिंग : महिला	फोटो उपलब्ध
422	KLC1778562	निर्वाचक का नाम : शम्भू सिंह पिता का नाम: भोप सिंह गृह संख्या : 497 उम्र : 43 लिंग : पुरुष	फोटो उपलब्ध	423	NAE0491514	निर्वाचक का नाम : नकल सिंह पिता का नाम: भोप सिंह गृह संख्या : 497 उम्र : 40 लिंग : पुरुष	फोटो उपलब्ध	424	NAE1303171	निर्वाचक का नाम : लीला कंवर पति का नाम: नकल सिंह गृह संख्या : 497 उम्र : 40 लिंग : महिला	फोटो उपलब्ध
425	NAE1303189	निर्वाचक का नाम : जोखम कंवर पति का नाम: शम्भू सिंह गृह संख्या : 497 उम्र : 39 लिंग : महिला	फोटो उपलब्ध	426	NAE0164319	निर्वाचक का नाम : अंकाश कंवर पति का नाम: दशरथ सिंह गृह संख्या : 497 उम्र : 38 लिंग : महिला	फोटो उपलब्ध	427	NAE0696693	निर्वाचक का नाम : मदन सिंह पिता का नाम: भोप सिंह गृह संख्या : 497 उम्र : 34 लिंग : पुरुष	फोटो उपलब्ध
428	NAE0491522	निर्वाचक का नाम : भरत सिंह पिता का नाम: भोप सिंह गृह संख्या : 497 उम्र : 33 लिंग : पुरुष	फोटो उपलब्ध	429	NAE1303197	निर्वाचक का नाम : विध्या कंवर पति का नाम: मदन सिंह गृह संख्या : 497 उम्र : 31 लिंग : महिला	फोटो उपलब्ध	430	KLC2104735	निर्वाचक का नाम : मोड सिंह पिता का नाम: गिग सिंह गृह संख्या : 499 उम्र : 63 लिंग : पुरुष	फोटो उपलब्ध
431	KLC2104743	निर्वाचक का नाम : छैल सिंह पिता का नाम: गिग सिंह गृह संख्या : 499 उम्र : 57 लिंग : पुरुष	फोटो उपलब्ध	432	KLC1470871	निर्वाचक का नाम : गुलाबकवर पति का नाम: मोड सिंह गृह संख्या : 499 उम्र : 50 लिंग : महिला	फोटो उपलब्ध	433	NAE1493386	निर्वाचक का नाम : नीतू कंवर पिता का नाम: मोडसिंह गृह संख्या : 499 उम्र : 26 लिंग : महिला	फोटो उपलब्ध
434	NAE1493394	निर्वाचक का नाम : नेपाल सिंह पिता का नाम: मोडसिंह गृह संख्या : 499 उम्र : 25 लिंग : पुरुष	फोटो उपलब्ध	435	NAE2220622	निर्वाचक का नाम : नेता कंवर पति का नाम: जसवंत सिंह गृह संख्या : 499 उम्र : 23 लिंग : महिला	फोटो उपलब्ध	436	RJ/22/172/321246	निर्वाचक का नाम : पवनी पति का नाम: हडमता गृह संख्या : 500 उम्र : 74 लिंग : महिला	फोटो उपलब्ध
437	NAE2024586	निर्वाचक का नाम : मुपा राम पिता का नाम: मोडाराम गृह संख्या : 500 उम्र : 55 लिंग : पुरुष	फोटो उपलब्ध	438	KLC2253029	निर्वाचक का नाम : गोपा राम पिता का नाम: हडमता गृह संख्या : 500 उम्र : 54 लिंग : पुरुष	फोटो उपलब्ध	439	KLC2252773	निर्वाचक का नाम : मदीया पति का नाम: मूपाराम गृह संख्या : 500 उम्र : 53 लिंग : महिला	फोटो उपलब्ध
440	NAE0029868	निर्वाचक का नाम : गीता पति का नाम: गोपाराम गृह संख्या : 500 उम्र : 49 लिंग : महिला	फोटो उपलब्ध	441	KLC2055283	निर्वाचक का नाम : पेपाराम पिता का नाम: हडमता गृह संख्या : 500 उम्र : 49 लिंग : पुरुष	फोटो उपलब्ध	442	NAE0029876	निर्वाचक का नाम : मन्जु पति का नाम: पेपाराम गृह संख्या : 500 उम्र : 47 लिंग : महिला	फोटो उपलब्ध
443	KLC2253037	निर्वाचक का नाम : रमेश पिता का नाम: हडमता गृह संख्या : 500 उम्र : 47 लिंग : पुरुष	फोटो उपलब्ध	444	NAE0029843	निर्वाचक का नाम : उषा पति का नाम: रमेशकुमार गृह संख्या : 500 उम्र : 43 लिंग : महिला	फोटो उपलब्ध	445	NAE0271718	निर्वाचक का नाम : पारसाराम पिता का नाम: हडमता गृह संख्या : 500 उम्र : 43 लिंग : पुरुष	फोटो उपलब्ध

विधान सभा क्षेत्र की संख्या व नाम : 143-भीनमाल
अनुभाग की संख्या व नाम : 6-जैतावतों का वास,सेरणा

446	NAE0621466	निर्वाचक का नाम : पार्वती देवी पति का नाम: पारसाराम गृह संख्या : 500 उम्र : 33 लिंग : महिला	फोटो उपलब्ध	447	NAE1493469	निर्वाचक का नाम : किशनलाल पिता का नाम: गोपाराम गृह संख्या : 500 उम्र : 26 लिंग : पुरुष	फोटो उपलब्ध	448	NAE2073534	निर्वाचक का नाम : श्याम कुमार पिता का नाम: मुपा राम गृह संख्या : 500 उम्र : 22 लिंग : पुरुष	फोटो उपलब्ध
449	RJ/22/172/321250	निर्वाचक का नाम : बगत सिंह पिता का नाम: रावत सिंह गृह संख्या : 503 उम्र : 62 लिंग : पुरुष	फोटो उपलब्ध	450	RJ/22/172/321251	निर्वाचक का नाम : देवी सिंह पिता का नाम: रावत सिंह गृह संख्या : 503 उम्र : 53 लिंग : पुरुष	फोटो उपलब्ध	451	RJ/22/172/321253	निर्वाचक का नाम : ओट सिंह पिता का नाम: भूर सिंह गृह संख्या : 504 उम्र : 61 लिंग : पुरुष	फोटो उपलब्ध
452	RJ/22/172/321254	निर्वाचक का नाम : भीम सिंह पिता का नाम: भूर सिंह गृह संख्या : 504 उम्र : 55 लिंग : पुरुष	फोटो उपलब्ध	453	KLC1385079	निर्वाचक का नाम : सोरभकंवर पिता का नाम: भीमसिंह गृह संख्या : 504 उम्र : 49 लिंग : पुरुष	फोटो उपलब्ध	454	NAE1303213	निर्वाचक का नाम : भवानी सिंह पिता का नाम: भीम सिंह गृह संख्या : 504 उम्र : 27 लिंग : पुरुष	फोटो उपलब्ध
455	RJ/22/172/322074	निर्वाचक का नाम : बदामी पति का नाम: छगन लाल गृह संख्या : 508 उम्र : 74 लिंग : महिला	फोटो उपलब्ध	456	NAE0621664	निर्वाचक का नाम : दाडमी देवी पति का नाम: रमेश कुमार गृह संख्या : 513 उम्र : 34 लिंग : महिला	फोटो उपलब्ध	457	NAE1303239	निर्वाचक का नाम : नारायण कुमार पिता का नाम: भूप राम गृह संख्या : 513 उम्र : 28 लिंग : पुरुष	फोटो उपलब्ध
458	NAE1303221	निर्वाचक का नाम : जसवंत सिंह पिता का नाम: मोड़ सिंह गृह संख्या : 513 उम्र : 27 लिंग : पुरुष	फोटो उपलब्ध								

459	NAE1565001	निर्वाचक का नाम : गीता देवी पति का नाम: जमताराम गृह संख्या : 1 उम्र : 31 लिंग : महिला	फोटो उपलब्ध	460	NAE1564897	निर्वाचक का नाम : धनसिंह पिता का नाम: वागतसिंह गृह संख्या : 1 उम्र : 26 लिंग : पुरुष	फोटो उपलब्ध	461	NAE0622159	निर्वाचक का नाम : दरिया देवी पिता का नाम: मदन कुमार गृह संख्या : 404 उम्र : 34 लिंग : पुरुष	फोटो उपलब्ध
462	KLC2104784	निर्वाचक का नाम : हवीयाकंवर पति का नाम: बगतसिंह गृह संख्या : 509 उम्र : 45 लिंग : महिला	फोटो उपलब्ध	463	RJ/22/172/322253	निर्वाचक का नाम : उदय सिंह पिता का नाम: सव सिंह गृह संख्या : 510 उम्र : 57 लिंग : पुरुष	फोटो उपलब्ध	464	NAE0077420	निर्वाचक का नाम : नरपत सिंह पिता का नाम: सवसिंह गृह संख्या : 510 उम्र : 45 लिंग : पुरुष	फोटो उपलब्ध
465	NAE0029942	निर्वाचक का नाम : गुडिया कंवर पति का नाम: उदय सिंह गृह संख्या : 510 उम्र : 37 लिंग : महिला	फोटो उपलब्ध	466	KLC2104867	निर्वाचक का नाम : झाल सिंह पिता का नाम: दलपत सिंह गृह संख्या : 511 उम्र : 58 लिंग : पुरुष	फोटो उपलब्ध	467	KLC1778570	निर्वाचक का नाम : सन्द्र कंवर पति का नाम: झाल सिंह गृह संख्या : 511 उम्र : 50 लिंग : महिला	फोटो उपलब्ध
468	NAE1378819	निर्वाचक का नाम : हुकम सिंह पिता का नाम: जालम सिंह गृह संख्या : 511 उम्र : 29 लिंग : पुरुष	फोटो उपलब्ध	469	RJ/22/172/321274	निर्वाचक का नाम : अजीया पिता का नाम: जीवा गृह संख्या : 513 उम्र : 66 लिंग : पुरुष	फोटो उपलब्ध	470	KLC1384817	निर्वाचक का नाम : रीकणी पति का नाम: अजीया गृह संख्या : 513 उम्र : 63 लिंग : महिला	फोटो उपलब्ध
471	NAE0164152	निर्वाचक का नाम : रमेश कुमार पिता का नाम: अजाराम गृह संख्या : 513 उम्र : 38 लिंग : पुरुष	फोटो उपलब्ध	472	NAE0224824	निर्वाचक का नाम : राजाराम पिता का नाम: अजाराम गृह संख्या : 513 उम्र : 37 लिंग : पुरुष	फोटो उपलब्ध	473	NAE0780247	निर्वाचक का नाम : पूंजाराम पिता का नाम: अजाराम गृह संख्या : 513 उम्र : 36 लिंग : पुरुष	फोटो उपलब्ध
474	NAE1686567	निर्वाचक का नाम : पुष्पा देवी पति का नाम: राजाराम गृह संख्या : 513 उम्र : 34 लिंग : महिला	फोटो उपलब्ध	475	NAE1303247	निर्वाचक का नाम : भरत कुमार पिता का नाम: अजाराम गृह संख्या : 513 उम्र : 29 लिंग : पुरुष	फोटो उपलब्ध	476	RJ/22/172/322121	निर्वाचक का नाम : हुआ पति का नाम: कला गृह संख्या : 514 उम्र : 85 लिंग : महिला	फोटो उपलब्ध
477	KLC1616176	निर्वाचक का नाम : पर्यारी पति का नाम: वचना गृह संख्या : 514 उम्र : 60 लिंग : महिला	फोटो उपलब्ध	478	NAE0696487	निर्वाचक का नाम : पदमा पिता का नाम: कला गृह संख्या : 514 उम्र : 55 लिंग : पुरुष	फोटो उपलब्ध	479	KLC1616184	निर्वाचक का नाम : मापी पति का नाम: पदमा गृह संख्या : 514 उम्र : 52 लिंग : महिला	फोटो उपलब्ध
480	RJ/22/172/321278	निर्वाचक का नाम : खेता पिता का नाम: कला गृह संख्या : 514 उम्र : 46 लिंग : पुरुष	फोटो उपलब्ध	481	NAE0696495	निर्वाचक का नाम : मफरी देवी पति का नाम: खेताराम गृह संख्या : 514 उम्र : 44 लिंग : महिला	फोटो उपलब्ध	482	NAE1303254	निर्वाचक का नाम : भारत कुमार पिता का नाम: पदमा राम गृह संख्या : 514 उम्र : 27 लिंग : पुरुष	फोटो उपलब्ध
483	NAE1840768	निर्वाचक का नाम : रेखा देवी पति का नाम: महेंद्र कुमार गृह संख्या : 514 उम्र : 26 लिंग : महिला	फोटो उपलब्ध	484	NAE2038271	निर्वाचक का नाम : मुकेश कुमार माता का नाम: प्यारी देवी गृह संख्या : 514 उम्र : 22 लिंग : पुरुष	फोटो उपलब्ध	485	NAE2247278	निर्वाचक का नाम : डिंपल कुमारी पिता का नाम: खेता राम गृह संख्या : 514 उम्र : 19 लिंग : महिला	फोटो उपलब्ध
486	NAE2060226	निर्वाचक का नाम : पाताराम पिता का नाम: चापा राम गृह संख्या : 515 उम्र : 82 लिंग : पुरुष	फोटो उपलब्ध	487	RJ/22/172/322192	निर्वाचक का नाम : ढेली पति का नाम: पता गृह संख्या : 515 उम्र : 78 लिंग : महिला	फोटो उपलब्ध	488	KLC2055291	निर्वाचक का नाम : जोगाराम पिता का नाम: पता गृह संख्या : 515 उम्र : 44 लिंग : पुरुष	फोटो उपलब्ध

489	NAE0029678	निर्वाचक का नाम : टमकादेवी पति का नाम: जोगाराम गृह संख्या : 515 उम्र : 37 लिंग : महिला	फोटो उपलब्ध	490	NAE2114478	निर्वाचक का नाम : ममता देवी पति का नाम: कैलाश कुमार गृह संख्या : 515 उम्र : 26 लिंग : महिला	फोटो उपलब्ध	491	NAE0191569	निर्वाचक का नाम : चेला पिता का नाम: चांपा गृह संख्या : 516 उम्र : 81 लिंग : पुरुष	फोटो उपलब्ध
492	KLC2253235	निर्वाचक का नाम : ओटी पति का नाम: चेला गृह संख्या : 516 उम्र : 78 लिंग : महिला	फोटो उपलब्ध	493	NAE0191205	निर्वाचक का नाम : कालाराम पिता का नाम: चेलाराम गृह संख्या : 516 उम्र : 40 लिंग : पुरुष	फोटो उपलब्ध	494	NAE0191577	निर्वाचक का नाम : देवी पति का नाम: कालाराम गृह संख्या : 516 उम्र : 37 लिंग : महिला	फोटो उपलब्ध
495	RJ/22/172/321285	निर्वाचक का नाम : लेहरी पति का नाम: पारसा गृह संख्या : 517 उम्र : 79 लिंग : महिला	फोटो उपलब्ध	496	KLC2055309	निर्वाचक का नाम : नोपा पिता का नाम: पारसा गृह संख्या : 517 उम्र : 55 लिंग : पुरुष	फोटो उपलब्ध	497	RJ/22/172/321286	निर्वाचक का नाम : मदिया पति का नाम: नोपा गृह संख्या : 517 उम्र : 53 लिंग : महिला	फोटो उपलब्ध
498	NAE0029694	निर्वाचक का नाम : अमराराम पिता का नाम: पारसा गृह संख्या : 517 उम्र : 45 लिंग : पुरुष	फोटो उपलब्ध	499	NAE0225219	निर्वाचक का नाम : मन्जू पति का नाम: अमराराम गृह संख्या : 517 उम्र : 41 लिंग : महिला	फोटो उपलब्ध	500	NAE0225151	निर्वाचक का नाम : हरसन राम पिता का नाम: पारसाराम गृह संख्या : 517 उम्र : 39 लिंग : पुरुष	फोटो उपलब्ध
501	NAE0225169	निर्वाचक का नाम : माफी पति का नाम: हरसन राम गृह संख्या : 517 उम्र : 37 लिंग : महिला	फोटो उपलब्ध	502	NAE1035427	निर्वाचक का नाम : जामताराम पिता का नाम: पारसाराम गृह संख्या : 517 उम्र : 35 लिंग : पुरुष	फोटो उपलब्ध	503	NAE1857358	निर्वाचक का नाम : दिनेश परमार पिता का नाम: नोपाराम गृह संख्या : 517 उम्र : 28 लिंग : पुरुष	फोटो उपलब्ध
504	NAE1857176	निर्वाचक का नाम : हीमताराम पिता का नाम: नोपाराम गृह संख्या : 517 उम्र : 26 लिंग : पुरुष	फोटो उपलब्ध	505	NAE1875228	निर्वाचक का नाम : परमार सावलाराम नोपाराम पिता का नाम: नोपाराम गृह संख्या : 517 उम्र : 23 लिंग : पुरुष	फोटो उपलब्ध	506	NAE1998376	निर्वाचक का नाम : श्रवण कुमार पिता का नाम: अमरा राम गृह संख्या : 517 उम्र : 20 लिंग : पुरुष	फोटो उपलब्ध
507	KLC2104842	निर्वाचक का नाम : मांगी लाल पिता का नाम: गजा गृह संख्या : 522 उम्र : 67 लिंग : पुरुष	फोटो उपलब्ध	508	RJ/22/172/321293	निर्वाचक का नाम : मेती पति का नाम: मांगी लाल गृह संख्या : 522 उम्र : 63 लिंग : महिला	फोटो उपलब्ध	509	KLC2055317	निर्वाचक का नाम : रमेशकुमार पिता का नाम: मांगीलाल गृह संख्या : 522 उम्र : 43 लिंग : पुरुष	फोटो उपलब्ध
510	NAE0164004	निर्वाचक का नाम : उषा देवी पति का नाम: रमेश कुमार गृह संख्या : 522 उम्र : 42 लिंग : महिला	फोटो उपलब्ध	511	NAE0621680	निर्वाचक का नाम : विरमाराम पिता का नाम: मांगीलाल गृह संख्या : 522 उम्र : 34 लिंग : पुरुष	फोटो उपलब्ध	512	NAE1078914	निर्वाचक का नाम : हरिशकुमार पिता का नाम: मांगीलाल गृह संख्या : 522 उम्र : 32 लिंग : पुरुष	फोटो उपलब्ध
513	RJ/22/172/322218	निर्वाचक का नाम : थाना राम पिता का नाम: गजा गृह संख्या : 523 उम्र : 58 लिंग : पुरुष	फोटो उपलब्ध	514	NAE0321133	निर्वाचक का नाम : लुंगी पति का नाम: थानाराम गृह संख्या : 523 उम्र : 55 लिंग : महिला	फोटो उपलब्ध	515	NAE0515932	निर्वाचक का नाम : दलपत सिंह पिता का नाम: जबर सिंह गृह संख्या : 523 उम्र : 34 लिंग : पुरुष	फोटो उपलब्ध
516	NAE0077149	निर्वाचक का नाम : शान्ति पति का नाम: दाना गृह संख्या : 524 उम्र : 80 लिंग : महिला	फोटो उपलब्ध	517	NAE1471606	निर्वाचक का नाम : तेजा राम पिता का नाम: दाना गृह संख्या : 524 उम्र : 58 लिंग : पुरुष	फोटो उपलब्ध	518	RJ/22/172/322129	निर्वाचक का नाम : सोरकी पति का नाम: तेजा राम गृह संख्या : 524 उम्र : 53 लिंग : महिला	फोटो उपलब्ध

519 निर्वाचक का नाम : घेवाराम पिता का नाम: दाना गृह संख्या : 524 उम्र : 47 लिंग : पुरुष	KLC2253193 फोटो उपलब्ध	520 निर्वाचक का नाम : पांचाराम पिता का नाम: दाना गृह संख्या : 524 उम्र : 43 लिंग : पुरुष	KLC2055325 फोटो उपलब्ध	521 निर्वाचक का नाम : भोटी देवी पति का नाम: घेवाराम गृह संख्या : 524 उम्र : 38 लिंग : महिला	NAE1303262 फोटो उपलब्ध
522 निर्वाचक का नाम : जीवा देवी पिता का नाम: पापाराम गृह संख्या : 524 उम्र : 34 लिंग : महिला	NAE0621797 फोटो उपलब्ध	523 निर्वाचक का नाम : रतीराम पिता का नाम: दानाराम गृह संख्या : 524 उम्र : 34 लिंग : पुरुष	NAE0621698 फोटो उपलब्ध	524 निर्वाचक का नाम : गीता देवी पति का नाम: रतिराम गृह संख्या : 524 उम्र : 31 लिंग : महिला	NAE1717495 फोटो उपलब्ध
525 निर्वाचक का नाम : विमला कुमारी पति का नाम: गोपाल परमार गृह संख्या : 524 उम्र : 30 लिंग : महिला	NAE2206571 फोटो उपलब्ध	526 निर्वाचक का नाम : गोपाल परमार पिता का नाम: तेजा राम गृह संख्या : 524 उम्र : 28 लिंग : पुरुष	NAE1303270 फोटो उपलब्ध	527 निर्वाचक का नाम : वासुराम पिता का नाम: तेजा राम गृह संख्या : 524 उम्र : 24 लिंग : पुरुष	NAE1625623 फोटो उपलब्ध
528 निर्वाचक का नाम : रमण लाल पिता का नाम: परखा राम गृह संख्या : 526 उम्र : 65 लिंग : पुरुष	NAE2192805 फोटो उपलब्ध	529 निर्वाचक का नाम : पयारी पति का नाम: रमण लाल गृह संख्या : 526 उम्र : 57 लिंग : महिला	RJ/22/172/322150 फोटो उपलब्ध	530 निर्वाचक का नाम : चम्पाराम पिता का नाम: रमणाराज गृह संख्या : 526 उम्र : 36 लिंग : पुरुष	NAE0491654 फोटो उपलब्ध
531 निर्वाचक का नाम : राजूराम पिता का नाम: रमण लाल गृह संख्या : 526 उम्र : 33 लिंग : पुरुष	NAE0415919 फोटो उपलब्ध	532 निर्वाचक का नाम : रेखा देवी पति का नाम: चम्पा राम गृह संख्या : 526 उम्र : 32 लिंग : महिला	NAE2241610 फोटो उपलब्ध	533 निर्वाचक का नाम : संजू देवी पति का नाम: राजू राम गृह संख्या : 526 उम्र : 31 लिंग : महिला	NAE1368984 फोटो उपलब्ध
534 निर्वाचक का नाम : सेता राम पिता का नाम: रमण लाल गृह संख्या : 526 उम्र : 30 लिंग : पुरुष	NAE1369099 फोटो उपलब्ध	535 निर्वाचक का नाम : कपुरा राम पिता का नाम: छोगा गृह संख्या : 529 उम्र : 58 लिंग : पुरुष	NAE0780361 फोटो उपलब्ध	536 निर्वाचक का नाम : देशु पति का नाम: कपूरराम गृह संख्या : 529 उम्र : 50 लिंग : महिला	KLC2055333 फोटो उपलब्ध
537 निर्वाचक का नाम : केगी पति का नाम: गोपा गृह संख्या : 529 उम्र : 47 लिंग : महिला	KLC2055341 फोटो उपलब्ध	538 निर्वाचक का नाम : गोपाराम पिता का नाम: छोगाराम गृह संख्या : 529 उम्र : 45 लिंग : पुरुष	RJ/22/172/321312 फोटो उपलब्ध	539 निर्वाचक का नाम : तेजा राम पिता का नाम: भगा गृह संख्या : 531 उम्र : 67 लिंग : पुरुष	KLC1616192 फोटो उपलब्ध
540 निर्वाचक का नाम : लुम्बा राम पिता का नाम: भगा गृह संख्या : 531 उम्र : 62 लिंग : पुरुष	RJ/22/172/322033 फोटो उपलब्ध	541 निर्वाचक का नाम : सूकी पति का नाम: लुम्ब राम गृह संख्या : 531 उम्र : 56 लिंग : महिला	KLC1470947 फोटो उपलब्ध	542 निर्वाचक का नाम : पंकी पति का नाम: तेजाराम गृह संख्या : 531 उम्र : 50 लिंग : महिला	KLC1778596 फोटो उपलब्ध
543 निर्वाचक का नाम : सुजाराम पिता का नाम: तेजाराम गृह संख्या : 531 उम्र : 36 लिंग : पुरुष	NAE0491548 फोटो उपलब्ध	544 निर्वाचक का नाम : छगनराम पिता का नाम: तेजाराम गृह संख्या : 531 उम्र : 33 लिंग : पुरुष	NAE0621318 फोटो उपलब्ध	545 निर्वाचक का नाम : मीना देवी पति का नाम: रमेश कुमार गृह संख्या : 531 उम्र : 30 लिंग : महिला	NAE1920180 फोटो उपलब्ध
546 निर्वाचक का नाम : गीता देवी पति का नाम: सुजा राम गृह संख्या : 531 उम्र : 29 लिंग : महिला	NAE1303288 फोटो उपलब्ध	547 निर्वाचक का नाम : रमेश कुमार पिता का नाम: लुंबा राम गृह संख्या : 531 उम्र : 29 लिंग : पुरुष	NAE1914324 फोटो उपलब्ध	548 निर्वाचक का नाम : गपाराम पिता का नाम: लुंबा राम गृह संख्या : 531 उम्र : 23 लिंग : पुरुष	NAE1742063 फोटो उपलब्ध

549	NAE1961960	निर्वाचक का नाम : पिता राम पिता का नाम: लुंबा राम गृह संख्या : 531 उम्र : 20 लिंग : पुरुष	फोटो उपलब्ध	550	NAE2044451	निर्वाचक का नाम : कपा पिता का नाम: जीवा गृह संख्या : 532 उम्र : 62 लिंग : पुरुष	फोटो उपलब्ध	551	KLC1470954	निर्वाचक का नाम : सीता पिता का नाम: कपा गृह संख्या : 532 उम्र : 56 लिंग : महिला	फोटो उपलब्ध
552	RJ/22/172/322026	निर्वाचक का नाम : अखा पिता का नाम: कसना गृह संख्या : 533 उम्र : 65 लिंग : पुरुष	फोटो उपलब्ध	553	RJ/22/172/321325	निर्वाचक का नाम : जोजू पति का नाम: अखा गृह संख्या : 533 उम्र : 62 लिंग : महिला	फोटो उपलब्ध	554	KLC2253227	निर्वाचक का नाम : पूजाराम पिता का नाम: अखाराम गृह संख्या : 533 उम्र : 40 लिंग : पुरुष	फोटो उपलब्ध
555	NAE0899617	निर्वाचक का नाम : भरत कुमार पिता का नाम: अखाराम गृह संख्या : 533 उम्र : 36 लिंग : पुरुष	फोटो उपलब्ध	556	NAE0857474	निर्वाचक का नाम : लूकी देवी पति का नाम: पूजाराम गृह संख्या : 533 उम्र : 34 लिंग : महिला	फोटो उपलब्ध	557	NAE0621581	निर्वाचक का नाम : भबूताराम पिता का नाम: अखा राम गृह संख्या : 533 उम्र : 34 लिंग : पुरुष	फोटो उपलब्ध
558	NAE1035443	निर्वाचक का नाम : लालाराम पिता का नाम: अखाराम गृह संख्या : 533 उम्र : 30 लिंग : पुरुष	फोटो उपलब्ध	559	RJ/22/172/321326	निर्वाचक का नाम : सवा पिता का नाम: मना गृह संख्या : 534 उम्र : 62 लिंग : पुरुष	फोटो उपलब्ध	560	RJ/22/172/322193	निर्वाचक का नाम : सूकी पति का नाम: सवा गृह संख्या : 534 उम्र : 59 लिंग : महिला	फोटो उपलब्ध
561	NAE0621656	निर्वाचक का नाम : सुरेश कुमार पिता का नाम: रूपाराम गृह संख्या : 534 उम्र : 34 लिंग : पुरुष	फोटो उपलब्ध	562	NAE1078922	निर्वाचक का नाम : हिमताराम पिता का नाम: सवाराम गृह संख्या : 534 उम्र : 31 लिंग : पुरुष	फोटो उपलब्ध	563	NAE1777333	निर्वाचक का नाम : वचना राम पिता का नाम: सवा राम गृह संख्या : 534 उम्र : 22 लिंग : पुरुष	फोटो उपलब्ध
564	RJ/22/172/322228	निर्वाचक का नाम : पीथा पिता का नाम: परबा गृह संख्या : 535 उम्र : 65 लिंग : पुरुष	फोटो उपलब्ध	565	KLC1616200	निर्वाचक का नाम : छगन लाल पिता का नाम: पीथा गृह संख्या : 535 उम्र : 43 लिंग : पुरुष	फोटो उपलब्ध	566	NAE0491555	निर्वाचक का नाम : हपाराम पिता का नाम: पीथाराम गृह संख्या : 535 उम्र : 37 लिंग : पुरुष	फोटो उपलब्ध
567	NAE0857367	निर्वाचक का नाम : राधा देवी पति का नाम: झालम सिंह गृह संख्या : 535 उम्र : 33 लिंग : महिला	फोटो उपलब्ध	568	RJ/22/172/322024	निर्वाचक का नाम : देसा राम पिता का नाम: परबा गृह संख्या : 536 उम्र : 60 लिंग : पुरुष	फोटो उपलब्ध	569	NAE0945816	निर्वाचक का नाम : टमकी पति का नाम: देसा राम गृह संख्या : 536 उम्र : 53 लिंग : महिला	फोटो उपलब्ध
570	RJ/22/172/321330	निर्वाचक का नाम : केरा पिता का नाम: परबा गृह संख्या : 537 उम्र : 61 लिंग : पुरुष	फोटो उपलब्ध	571	KLC2055358	निर्वाचक का नाम : पकी पति का नाम: केरा गृह संख्या : 537 उम्र : 58 लिंग : महिला	फोटो उपलब्ध	572	NAE0164301	निर्वाचक का नाम : मांगीलाल पिता का नाम: लच्छा गृह संख्या : 538 उम्र : 44 लिंग : पुरुष	फोटो उपलब्ध
573	NAE0271767	निर्वाचक का नाम : काली देवी पति का नाम: मांगी लाल गृह संख्या : 538 उम्र : 38 लिंग : महिला	फोटो उपलब्ध	574	KLC1616226	निर्वाचक का नाम : कैलाश कुमार पिता का नाम: लच्छा गृह संख्या : 539 उम्र : 44 लिंग : पुरुष	फोटो उपलब्ध	575	NAE2033462	निर्वाचक का नाम : बाबू लाल पिता का नाम: लछा जी गृह संख्या : 539 उम्र : 44 लिंग : पुरुष	फोटो उपलब्ध
576	NAE0306266	निर्वाचक का नाम : चन्द्रा देवी पति का नाम: नानू लाल गृह संख्या : 539 उम्र : 36 लिंग : महिला	फोटो उपलब्ध	577	NAE0485623	निर्वाचक का नाम : दाडमी देवी पति का नाम: कैलाश कुमार गृह संख्या : 539 उम्र : 36 लिंग : महिला	फोटो उपलब्ध	578	KLC1616234	निर्वाचक का नाम : जाला राम पिता का नाम: रगा राम गृह संख्या : 540 उम्र : 69 लिंग : पुरुष	फोटो उपलब्ध

579	RJ/22/172/321315	निर्वाचक का नाम : पोनी पति का नाम: जाला राम गृह संख्या : 540 उम्र : 64 लिंग : महिला	फोटो उपलब्ध	580	NAE0029660	निर्वाचक का नाम : सुरेश कुमार पिता का नाम: जालाराम गृह संख्या : 540 उम्र : 42 लिंग : पुरुष	फोटो उपलब्ध	581	KLC2104701	निर्वाचक का नाम : सुमित्रादेवी पति का नाम: सुरेश कुमार गृह संख्या : 540 उम्र : 40 लिंग : महिला	फोटो उपलब्ध
582	NAE0271742	निर्वाचक का नाम : भरत कुमार पिता का नाम: झालाराम गृह संख्या : 540 उम्र : 35 लिंग : पुरुष	फोटो उपलब्ध	583	NAE1078930	निर्वाचक का नाम : नकलाराम पिता का नाम: झालाराम गृह संख्या : 540 उम्र : 31 लिंग : पुरुष	फोटो उपलब्ध	584	NAE1379015	निर्वाचक का नाम : मंजू कुमारी पति का नाम: भरत कुमार गृह संख्या : 540 उम्र : 31 लिंग : महिला	फोटो उपलब्ध
585	NAE1549138	निर्वाचक का नाम : विमला देवी पति का नाम: नकला राम गृह संख्या : 540 उम्र : 28 लिंग : महिला	फोटो उपलब्ध	586	RJ/22/172/321316	निर्वाचक का नाम : आसी पति का नाम: दूदा गृह संख्या : 541 उम्र : 78 लिंग : महिला	फोटो उपलब्ध	587	RJ/22/172/321317	निर्वाचक का नाम : देवा राम पिता का नाम: दूदा गृह संख्या : 541 उम्र : 53 लिंग : पुरुष	फोटो उपलब्ध
588	KLC1616242	निर्वाचक का नाम : पारू पति का नाम: देवाराम गृह संख्या : 541 उम्र : 45 लिंग : महिला	फोटो उपलब्ध	589	NAE0452037	निर्वाचक का नाम : मंगला राम पिता का नाम: दूदाराम गृह संख्या : 541 उम्र : 36 लिंग : पुरुष	फोटो उपलब्ध	590	NAE0271759	निर्वाचक का नाम : प्रकाश देवी पिता का नाम: मंगलाराम गृह संख्या : 541 उम्र : 36 लिंग : महिला	फोटो उपलब्ध
591	RJ/22/172/321319	निर्वाचक का नाम : सोनी पति का नाम: मछाराम गृह संख्या : 542 उम्र : 84 लिंग : महिला	फोटो उपलब्ध	592	NAE0164145	निर्वाचक का नाम : गणेशा पिता का नाम: मछा राम गृह संख्या : 542 उम्र : 66 लिंग : पुरुष	फोटो उपलब्ध	593	RJ/22/172/321341	निर्वाचक का नाम : दरिया पति का नाम: गणेशा गृह संख्या : 542 उम्र : 64 लिंग : महिला	फोटो उपलब्ध
594	NAE0382929	निर्वाचक का नाम : पीरा राम पिता का नाम: मछा राम गृह संख्या : 542 उम्र : 62 लिंग : पुरुष	फोटो उपलब्ध	595	KLC2055366	निर्वाचक का नाम : भमरी पति का नाम: पीरा राम गृह संख्या : 542 उम्र : 57 लिंग : महिला	फोटो उपलब्ध	596	NAE0271726	निर्वाचक का नाम : डायाराम पिता का नाम: गणेशाराम गृह संख्या : 542 उम्र : 38 लिंग : पुरुष	फोटो उपलब्ध
597	NAE0271734	निर्वाचक का नाम : निरमा देवी पति का नाम: डायाराम गृह संख्या : 542 उम्र : 36 लिंग : महिला	फोटो उपलब्ध	598	NAE1686591	निर्वाचक का नाम : रवींद्र कुमार पिता का नाम: पीराराम गृह संख्या : 542 उम्र : 24 लिंग : पुरुष	फोटो उपलब्ध	599	NAE0271775	निर्वाचक का नाम : सीता पति का नाम: मछा राम गृह संख्या : 543 उम्र : 87 लिंग : महिला	फोटो उपलब्ध
600	KLC2104727	निर्वाचक का नाम : भाग्या पति का नाम: शांतिलाल गृह संख्या : 543 उम्र : 46 लिंग : महिला	फोटो उपलब्ध	601	KLC2055374	निर्वाचक का नाम : जयपाल कुमार पिता का नाम: मछाराम गृह संख्या : 543 उम्र : 43 लिंग : पुरुष	फोटो उपलब्ध	602	NAE2097780	निर्वाचक का नाम : वर्षा कुमारी पिता का नाम: शांतिलाल गृह संख्या : 543 उम्र : 25 लिंग : महिला	फोटो उपलब्ध
603	NAE2098010	निर्वाचक का नाम : दीपिका कुमारी पिता का नाम: पीरा राम गृह संख्या : 543 उम्र : 22 लिंग : महिला	फोटो उपलब्ध	604	NAE1820182	निर्वाचक का नाम : प्रकाश कुमार पिता का नाम: शांति लाल गृह संख्या : 543 उम्र : 21 लिंग : पुरुष	फोटो उपलब्ध	605	NAE2097822	निर्वाचक का नाम : पूजा कुमारी पिता का नाम: शांतिलाल गृह संख्या : 543 उम्र : 20 लिंग : महिला	फोटो उपलब्ध
606	NAE2101798	निर्वाचक का नाम : प्रेमी देवी पति का नाम: भैरा राम गृह संख्या : 544 उम्र : 74 लिंग : महिला	फोटो उपलब्ध	607	NAE0224790	निर्वाचक का नाम : कालाराम पिता का नाम: भैराराम गृह संख्या : 544 उम्र : 36 लिंग : महिला	फोटो उपलब्ध	608	NAE0415943	निर्वाचक का नाम : निरमा देवी पति का नाम: कालाराम गृह संख्या : 544 उम्र : 35 लिंग : महिला	फोटो उपलब्ध

609	NAE0225185	निर्वाचक का नाम : मोडी पति का नाम: अंबालाल गृह संख्या : 545 उम्र : 64 लिंग : महिला	फोटो उपलब्ध	610	NAE2097632	निर्वाचक का नाम : पाबू राम पिता का नाम: अंबा राम गृह संख्या : 545 उम्र : 46 लिंग : पुरुष	फोटो उपलब्ध	611	NAE0321299	निर्वाचक का नाम : भावना पति का नाम: पाबूराम गृह संख्या : 545 उम्र : 39 लिंग : महिला	फोटो उपलब्ध
612	NAE0225193	निर्वाचक का नाम : रूपाराम पिता का नाम: अम्बालाल गृह संख्या : 545 उम्र : 38 लिंग : पुरुष	फोटो उपलब्ध	613	RJ/22/172/321327	निर्वाचक का नाम : शान्ति पति का नाम: हरि राम गृह संख्या : 546 उम्र : 68 लिंग : महिला	फोटो उपलब्ध	614	KLC1616259	निर्वाचक का नाम : देवाराम पिता का नाम: हरिराम गृह संख्या : 546 उम्र : 44 लिंग : पुरुष	फोटो उपलब्ध
615	NAE0164020	निर्वाचक का नाम : अशोक पिता का नाम: हरीराम गृह संख्या : 546 उम्र : 38 लिंग : पुरुष	फोटो उपलब्ध	616	RJ/22/172/322116	निर्वाचक का नाम : गोपालभारती पिता का नाम: अमरा गृह संख्या : 549 उम्र : 50 लिंग : पुरुष	फोटो उपलब्ध	617	KLC1616267	निर्वाचक का नाम : चोथीया पति का नाम: गोपा गृह संख्या : 549 उम्र : 47 लिंग : महिला	फोटो उपलब्ध
618	NAE0780338	निर्वाचक का नाम : पवनी पति का नाम: रामा राम गृह संख्या : 550 उम्र : 63 लिंग : महिला	फोटो उपलब्ध	619	KLC1470970	निर्वाचक का नाम : रमेश कुमार बंजारा पिता का नाम: सवाराम गृह संख्या : 550 उम्र : 56 लिंग : पुरुष	फोटो उपलब्ध	620	KLC1385103	निर्वाचक का नाम : दरिया पिता का नाम: रमेश कुमार गृह संख्या : 550 उम्र : 49 लिंग : महिला	फोटो उपलब्ध
621	NAE0321711	निर्वाचक का नाम : प्रवीण कुमार पिता का नाम: रामाराम गृह संख्या : 550 उम्र : 38 लिंग : पुरुष	फोटो उपलब्ध	622	NAE0893354	निर्वाचक का नाम : सकिया पति का नाम: प्रवीण कुमार गृह संख्या : 550 उम्र : 38 लिंग : महिला	फोटो उपलब्ध	623	NAE0696503	निर्वाचक का नाम : सोनु कुमार पिता का नाम: रामाराम गृह संख्या : 550 उम्र : 35 लिंग : पुरुष	फोटो उपलब्ध
624	NAE0857359	निर्वाचक का नाम : पूजा देवी पति का नाम: छगनाराम गृह संख्या : 550 उम्र : 33 लिंग : महिला	फोटो उपलब्ध	625	NAE1444553	निर्वाचक का नाम : दीपमाला पिता का नाम: रमेश कुमार गृह संख्या : 550 उम्र : 26 लिंग : महिला	फोटो उपलब्ध	626	RJ/22/172/321336	निर्वाचक का नाम : बसी पति का नाम: शंकर गृह संख्या : 551 उम्र : 79 लिंग : महिला	फोटो उपलब्ध
627	RJ/22/172/322257	निर्वाचक का नाम : बादली पति का नाम: पूनमा गृह संख्या : 552 उम्र : 65 लिंग : महिला	फोटो उपलब्ध	628	RJ/22/172/321339	निर्वाचक का नाम : जोगा राम पिता का नाम: भैरारामजी गृह संख्या : 553 उम्र : 64 लिंग : पुरुष	फोटो उपलब्ध	629	RJ/22/172/321340	निर्वाचक का नाम : उर्मिला पति का नाम: जोगा राम गृह संख्या : 553 उम्र : 60 लिंग : महिला	फोटो उपलब्ध
630	NAE0191601	निर्वाचक का नाम : रूपाराम पिता का नाम: जोगाराम गृह संख्या : 553 उम्र : 40 लिंग : पुरुष	फोटो उपलब्ध	631	NAE0306282	निर्वाचक का नाम : मुकेश पिता का नाम: जोगाराम गृह संख्या : 553 उम्र : 37 लिंग : पुरुष	फोटो उपलब्ध	632	NAE0321554	निर्वाचक का नाम : सोहनी पति का नाम: रूपाराम गृह संख्या : 553 उम्र : 37 लिंग : महिला	फोटो उपलब्ध
633	NAE0321562	निर्वाचक का नाम : रेखा पति का नाम: मुकेश गृह संख्या : 553 उम्र : 37 लिंग : महिला	फोटो उपलब्ध	634	RJ/22/172/321344	निर्वाचक का नाम : चैता राम पिता का नाम: सवाराम गृह संख्या : 555 उम्र : 55 लिंग : पुरुष	फोटो उपलब्ध	635	KLC1384882	निर्वाचक का नाम : फेनीया पति का नाम: चैता राम गृह संख्या : 555 उम्र : 52 लिंग : महिला	फोटो उपलब्ध
636	KLC1384916	निर्वाचक का नाम : उसा पति का नाम: मदन लाल गृह संख्या : 559 उम्र : 57 लिंग : महिला	फोटो उपलब्ध	637	RJ/22/172/321358	निर्वाचक का नाम : उमेद पिता का नाम: किशना गृह संख्या : 559 उम्र : 44 लिंग : पुरुष	फोटो उपलब्ध	638	NAE0029744	निर्वाचक का नाम : अल्का देवी पति का नाम: उम्मेद कुमार गृह संख्या : 559 उम्र : 43 लिंग : महिला	फोटो उपलब्ध

639	NAE0893362	निर्वाचक का नाम : लीला कंवर पति का नाम: कलसिंह गृह संख्या : 560 उम्र : 61 लिंग : महिला	फोटो उपलब्ध	640	RJ/22/172/322027	निर्वाचक का नाम : उगम सिंह पिता का नाम: कल सिंह गृह संख्या : 560 उम्र : 60 लिंग : पुरुष	फोटो उपलब्ध	641	RJ/22/172/322212	निर्वाचक का नाम : गदूकंवर पति का नाम: उगम सिंह गृह संख्या : 560 उम्र : 57 लिंग : महिला	फोटो उपलब्ध
642	KLC2055390	निर्वाचक का नाम : मदीयाकंवर पति का नाम: सेतानसिंह गृह संख्या : 560 उम्र : 46 लिंग : महिला	फोटो उपलब्ध	643	KLC1616283	निर्वाचक का नाम : नकलसिंह पिता का नाम: कलसिंह गृह संख्या : 560 उम्र : 45 लिंग : पुरुष	फोटो उपलब्ध	644	NAE0622068	निर्वाचक का नाम : दलपत सिंह पिता का नाम: उगम सिंह गृह संख्या : 560 उम्र : 40 लिंग : पुरुष	फोटो उपलब्ध
645	NAE0415976	निर्वाचक का नाम : काली कंवर पति का नाम: रजु सिंह गृह संख्या : 560 उम्र : 36 लिंग : महिला	फोटो उपलब्ध	646	NAE0622043	निर्वाचक का नाम : जीतू कंवर पिता का नाम: नकल सिंह गृह संख्या : 560 उम्र : 32 लिंग : महिला	फोटो उपलब्ध	647	NAE0622050	निर्वाचक का नाम : कमीया कंवर पति का नाम: दलपत सिंह गृह संख्या : 560 उम्र : 32 लिंग : महिला	फोटो उपलब्ध
648	NAE1078856	निर्वाचक का नाम : विक्रमसिंह पिता का नाम: उगमसिंह गृह संख्या : 560 उम्र : 31 लिंग : पुरुष	फोटो उपलब्ध	649	NAE1636422	निर्वाचक का नाम : कंकरकंवर पति का नाम: जालम सिंह गृह संख्या : 561 उम्र : 55 लिंग : महिला	फोटो उपलब्ध	650	NAE1152651	निर्वाचक का नाम : जितेंद्र सिंह पिता का नाम: झालम सिंह गृह संख्या : 561 उम्र : 28 लिंग : पुरुष	फोटो उपलब्ध
651	NAE1875327	निर्वाचक का नाम : रेखा कंवर पिता का नाम: जालम सिंह गृह संख्या : 561 उम्र : 27 लिंग : महिला	फोटो उपलब्ध	652	NAE1875491	निर्वाचक का नाम : महेंद्र सिंह पिता का नाम: जालम सिंह गृह संख्या : 561 उम्र : 21 लिंग : पुरुष	फोटो उपलब्ध	653	NAE1303296	निर्वाचक का नाम : हरीश कुमार पिता का नाम: भीमारांम गृह संख्या : 577 उम्र : 28 लिंग : पुरुष	फोटो उपलब्ध
654	NAE0621342	निर्वाचक का नाम : महेन्द्र सिंह पिता का नाम: मल सिंह गृह संख्या : 602 उम्र : 34 लिंग : पुरुष	फोटो उपलब्ध	655	KLC2237287	निर्वाचक का नाम : नकल सिंह पिता का नाम: खीम सिंह गृह संख्या : 610 उम्र : 40 लिंग : महिला	फोटो उपलब्ध	656	NAE0077412	निर्वाचक का नाम : शैतान सिंह पिता का नाम: खीम सिंह गृह संख्या : 610 उम्र : 37 लिंग : पुरुष	फोटो उपलब्ध
657	NAE1303304	निर्वाचक का नाम : संगीता देवी पति का नाम: जय पल कुमार गृह संख्या : 635 उम्र : 36 लिंग : महिला	फोटो उपलब्ध	658	NAE0621441	निर्वाचक का नाम : गोपाल सिंह पिता का नाम: मोड सिंह गृह संख्या : 635 उम्र : 32 लिंग : पुरुष	फोटो उपलब्ध	659	NAE1303320	निर्वाचक का नाम : महेंद्र कुमार पिता का नाम: पदमा राम गृह संख्या : 635 उम्र : 30 लिंग : पुरुष	फोटो उपलब्ध
660	NAE1303346	निर्वाचक का नाम : जितेंद्र कुमार पिता का नाम: केसा राम गृह संख्या : 635 उम्र : 28 लिंग : पुरुष	फोटो उपलब्ध	661	NAE2215325	निर्वाचक का नाम : मीना कुमारी पिता का नाम: जोधा राम गृह संख्या : 639 उम्र : 20 लिंग : महिला	फोटो उपलब्ध	662	NAE2193373	निर्वाचक का नाम : मुकेश कुमार पिता का नाम: जोधा राम गृह संख्या : 639 उम्र : 19 लिंग : पुरुष	फोटो उपलब्ध
663	NAE2215366	निर्वाचक का नाम : विक्रम कुमार पिता का नाम: कुईया राम गृह संख्या : 639 उम्र : 19 लिंग : पुरुष	फोटो उपलब्ध								

<p>664</p> <p>निर्वाचक का नाम : भंवर कंवर पति का नाम: भव सिंह गृह संख्या : 562 उम्र : 77 लिंग : महिला</p> <p>NAE0321620</p> <p>फोटो उपलब्ध</p>	<p>665</p> <p>निर्वाचक का नाम : पेपसिंह पिता का नाम: भव सिंह गृह संख्या : 562 उम्र : 45 लिंग : पुरुष</p> <p>KLC1616291</p> <p>फोटो उपलब्ध</p>	<p>666</p> <p>निर्वाचक का नाम : पारसकंवर पति का नाम: पेप सिंह गृह संख्या : 562 उम्र : 44 लिंग : महिला</p> <p>KLC2055788</p> <p>फोटो उपलब्ध</p>
<p>667</p> <p>निर्वाचक का नाम : छैल सिंह पिता का नाम: भवसिंह गृह संख्या : 562 उम्र : 42 लिंग : पुरुष</p> <p>KLC2055408</p> <p>फोटो उपलब्ध</p>	<p>668</p> <p>निर्वाचक का नाम : धीमर कंवर पिता का नाम: पेप सिंह गृह संख्या : 562 उम्र : 19 लिंग : महिला</p> <p>NAE2215697</p> <p>फोटो उपलब्ध</p>	<p>669</p> <p>निर्वाचक का नाम : परबतसिंह पिता का नाम: भंवरसिंह गृह संख्या : 563 उम्र : 60 लिंग : पुरुष</p> <p>NAE0224816</p> <p>फोटो उपलब्ध</p>
<p>670</p> <p>निर्वाचक का नाम : छायाकंवर पति का नाम: परबतसिंह गृह संख्या : 563 उम्र : 55 लिंग : महिला</p> <p>NAE0224964</p> <p>फोटो उपलब्ध</p>	<p>671</p> <p>निर्वाचक का नाम : छेलसिंह पिता का नाम: भंवरसिंह गृह संख्या : 563 उम्र : 45 लिंग : पुरुष</p> <p>NAE0224873</p> <p>फोटो उपलब्ध</p>	<p>672</p> <p>निर्वाचक का नाम : मदनसिंह पिता का नाम: भंवरसिंह गृह संख्या : 563 उम्र : 43 लिंग : पुरुष</p> <p>KLC2055416</p> <p>फोटो उपलब्ध</p>
<p>673</p> <p>निर्वाचक का नाम : फिलम कंवर पति का नाम: छैल सिंह गृह संख्या : 563 उम्र : 36 लिंग : महिला</p> <p>NAE0224972</p> <p>फोटो उपलब्ध</p>	<p>674</p> <p>निर्वाचक का नाम : प्रकाश कंवर पति का नाम: केसर सिंह गृह संख्या : 563 उम्र : 36 लिंग : महिला</p> <p>NAE1303353</p> <p>फोटो उपलब्ध</p>	<p>675</p> <p>निर्वाचक का नाम : महेंद्रसिंह पिता का नाम: पर्वतसिंह गृह संख्या : 563 उम्र : 24 लिंग : पुरुष</p> <p>NAE1627793</p> <p>फोटो उपलब्ध</p>

676	RJ/22/172/322223	निर्वाचक का नाम : धापकंवर पति का नाम: मूल सिंह गृह संख्या : 564 उम्र : 76 लिंग : महिला	फोटो उपलब्ध	677	KLC2252872	निर्वाचक का नाम : अशोक सिंह पिता का नाम: मूल सिंह गृह संख्या : 564 उम्र : 37 लिंग : पुरुष	फोटो उपलब्ध	678	NAE0893347	निर्वाचक का नाम : राजलक्ष्मी कंवर पति का नाम: अशोक सिंह गृह संख्या : 564 उम्र : 35 लिंग : महिला	फोटो उपलब्ध
679	KLC2253144	निर्वाचक का नाम : देली पति का नाम: ढलाराम गृह संख्या : 565 उम्र : 66 लिंग : महिला	फोटो उपलब्ध	680	RJ/22/172/318548	निर्वाचक का नाम : मणी पति का नाम: ढलाराम गृह संख्या : 565 उम्र : 55 लिंग : महिला	फोटो उपलब्ध	681	NAE1625664	निर्वाचक का नाम : बड़ाराम पिता का नाम: ढलाराम गृह संख्या : 565 उम्र : 40 लिंग : पुरुष	फोटो उपलब्ध
682	NAE1625706	निर्वाचक का नाम : मनिया देवी पति का नाम: पोलाराम गृह संख्या : 565 उम्र : 33 लिंग : महिला	फोटो उपलब्ध	683	NAE1625649	निर्वाचक का नाम : पोलाराम पिता का नाम: ढलाराम गृह संख्या : 565 उम्र : 29 लिंग : पुरुष	फोटो उपलब्ध	684	NAE1625672	निर्वाचक का नाम : चंद्रकला पति का नाम: भेराराम गृह संख्या : 565 उम्र : 27 लिंग : महिला	फोटो उपलब्ध
685	RJ/22/172/318487	निर्वाचक का नाम : नरसाराम पिता का नाम: मोडाराम गृह संख्या : 566 उम्र : 70 लिंग : पुरुष	फोटो उपलब्ध	686	NAE0857441	निर्वाचक का नाम : चम्पा देवी पति का नाम: नरसाराम गृह संख्या : 566 उम्र : 61 लिंग : महिला	फोटो उपलब्ध	687	KLC1471127	निर्वाचक का नाम : पदमा पिता का नाम: जगा गृह संख्या : 567 उम्र : 60 लिंग : पुरुष	फोटो उपलब्ध
688	RJ/22/172/322238	निर्वाचक का नाम : मन्जू पति का नाम: पदमा गृह संख्या : 567 उम्र : 47 लिंग : महिला	फोटो उपलब्ध	689	NAE0415984	निर्वाचक का नाम : दिनेश कुमार पिता का नाम: पदमा राम गृह संख्या : 567 उम्र : 35 लिंग : पुरुष	फोटो उपलब्ध	690	NAE1369677	निर्वाचक का नाम : पारू देवी पति का नाम: दिनेश कुमार गृह संख्या : 567 उम्र : 35 लिंग : महिला	फोटो उपलब्ध
691	NAE1369719	निर्वाचक का नाम : दरिया देवी पति का नाम: मदन कुमार गृह संख्या : 568 उम्र : 41 लिंग : महिला	फोटो उपलब्ध	692	RJ/22/172/321368	निर्वाचक का नाम : जेठा पिता का नाम: जगा गृह संख्या : 569 उम्र : 75 लिंग : पुरुष	फोटो उपलब्ध	693	RJ/22/172/322240	निर्वाचक का नाम : फाउडी पति का नाम: जेठा गृह संख्या : 569 उम्र : 64 लिंग : महिला	फोटो उपलब्ध
694	NAE0780411	निर्वाचक का नाम : चम्पा पति का नाम: पारसराम गृह संख्या : 569 उम्र : 43 लिंग : महिला	फोटो उपलब्ध	695	RJ/22/172/322037	निर्वाचक का नाम : सुआ पति का नाम: किशना गृह संख्या : 570 उम्र : 82 लिंग : महिला	फोटो उपलब्ध	696	NAE2085272	निर्वाचक का नाम : देवा राम पिता का नाम: किशनाराम गृह संख्या : 570 उम्र : 62 लिंग : पुरुष	फोटो उपलब्ध
697	RJ/22/172/322039	निर्वाचक का नाम : रंभा पति का नाम: देवा गृह संख्या : 570 उम्र : 61 लिंग : महिला	फोटो उपलब्ध	698	RJ/22/172/322038	निर्वाचक का नाम : कमीया पति का नाम: दला गृह संख्या : 570 उम्र : 49 लिंग : महिला	फोटो उपलब्ध	699	NAE0416016	निर्वाचक का नाम : हरसन राम पिता का नाम: देवाराम गृह संख्या : 570 उम्र : 37 लिंग : पुरुष	फोटो उपलब्ध
700	NAE0416040	निर्वाचक का नाम : पंकी देवी पति का नाम: हरसन राम गृह संख्या : 570 उम्र : 35 लिंग : महिला	फोटो उपलब्ध	701	NAE0416024	निर्वाचक का नाम : महेन्द्र कुमार पिता का नाम: देवाराम गृह संख्या : 570 उम्र : 33 लिंग : पुरुष	फोटो उपलब्ध	702	NAE1369651	निर्वाचक का नाम : पिकी देवी पति का नाम: महेंद्र कुमार गृह संख्या : 570 उम्र : 30 लिंग : महिला	फोटो उपलब्ध
703	RJ/22/172/322040	निर्वाचक का नाम : पुनी पति का नाम: जोड़ताजी गृह संख्या : 571 उम्र : 75 लिंग : महिला	फोटो उपलब्ध	704	NAE0416032	निर्वाचक का नाम : बनी देवी पति का नाम: रामाराम गृह संख्या : 571 उम्र : 43 लिंग : महिला	फोटो उपलब्ध	705	NAE0416057	निर्वाचक का नाम : भमरा राम पिता का नाम: जोड़ता राम गृह संख्या : 571 उम्र : 40 लिंग : पुरुष	फोटो उपलब्ध

706	NAE0416008
निर्वाचक का नाम : उदाराम पिता का नाम: जोईताराम गृह संख्या : 571 उम्र : 39 लिंग : पुरुष	फोटो उपलब्ध

707	NAE0621748
निर्वाचक का नाम : देशु देवी पति का नाम: भवंरलाल गृह संख्या : 571 उम्र : 34 लिंग : महिला	फोटो उपलब्ध

708	NAE0621714
निर्वाचक का नाम : मांगु देवी पति का नाम: उदाराम गृह संख्या : 571 उम्र : 34 लिंग : महिला	फोटो उपलब्ध

709	KLC2104651
निर्वाचक का नाम : छैल सिंह पिता का नाम: लाख सिंह गृह संख्या : 573 उम्र : 52 लिंग : पुरुष	फोटो उपलब्ध

710	KLC1385004
निर्वाचक का नाम : नरपत सिंह पिता का नाम: लाख सिंह गृह संख्या : 573 उम्र : 48 लिंग : पुरुष	फोटो उपलब्ध

711	KLC2055424
निर्वाचक का नाम : ऊषा कंवर पति का नाम: छैल सिंह गृह संख्या : 573 उम्र : 44 लिंग : महिला	फोटो उपलब्ध

712	NAE0029959
निर्वाचक का नाम : अनेक कंवर पति का नाम: खीम सिंह गृह संख्या : 573 उम्र : 44 लिंग : महिला	फोटो उपलब्ध

713	KLC2055432
निर्वाचक का नाम : नकल सिंह पिता का नाम: लाख सिंह गृह संख्या : 573 उम्र : 43 लिंग : पुरुष	फोटो उपलब्ध

714	NAE0621268
निर्वाचक का नाम : कैलाश कंवर पति का नाम: नरपत सिंह गृह संख्या : 573 उम्र : 36 लिंग : महिला	फोटो उपलब्ध

715	NAE1755347
निर्वाचक का नाम : कौशल्या कंवर पति का नाम: नकल सिंह गृह संख्या : 573 उम्र : 32 लिंग : महिला	फोटो उपलब्ध

716	NAE0621425	निर्वाचक का नाम : विमला देवी पति का नाम: श्रवण कुमार गृह संख्या : 59 उम्र : 32 लिंग : महिला	फोटो उपलब्ध	717	RJ/22/172/322015	निर्वाचक का नाम : भान सिंह पिता का नाम: लक्ष्मण सिंह गृह संख्या : 574 उम्र : 54 लिंग : पुरुष	फोटो उपलब्ध	718	RJ/22/172/321181	निर्वाचक का नाम : डुंगर सिंह पिता का नाम: लक्ष्मण सिंह गृह संख्या : 574 उम्र : 50 लिंग : पुरुष	फोटो उपलब्ध
719	KLC2055440	निर्वाचक का नाम : जोखम कंवर पति का नाम: भान सिंह गृह संख्या : 574 उम्र : 45 लिंग : महिला	फोटो उपलब्ध	720	NAE0696537	निर्वाचक का नाम : पेप सिंह पिता का नाम: लक्ष्मण सिंह गृह संख्या : 574 उम्र : 43 लिंग : पुरुष	फोटो उपलब्ध	721	NAE0321612	निर्वाचक का नाम : लक्ष्मी कंवर पति का नाम: डुंगर सिंह गृह संख्या : 574 उम्र : 36 लिंग : महिला	फोटो उपलब्ध
722	NAE0621623	निर्वाचक का नाम : नीरू कंवर पति का नाम: पेप सिंह गृह संख्या : 574 उम्र : 34 लिंग : महिला	फोटो उपलब्ध	723	NAE2254399	निर्वाचक का नाम : सवीता कुमारी पति का नाम: विक्रम कुमार गृह संख्या : 574 उम्र : 27 लिंग : महिला	फोटो उपलब्ध	724	NAE2198471	निर्वाचक का नाम : नीतू कंवर पिता का नाम: लक्ष्मण सिंह गृह संख्या : 574 उम्र : 23 लिंग : महिला	फोटो उपलब्ध
725	NAE2198042	निर्वाचक का नाम : चिंटा कंवर पिता का नाम: भान सिंह गृह संख्या : 574 उम्र : 20 लिंग : महिला	फोटो उपलब्ध	726	NAE2206720	निर्वाचक का नाम : शेर सिंह पिता का नाम: भान सिंह गृह संख्या : 574 उम्र : 19 लिंग : पुरुष	फोटो उपलब्ध	727	RJ/22/172/321185	निर्वाचक का नाम : सोवन कंवर पति का नाम: मल सिंह गृह संख्या : 575 उम्र : 70 लिंग : महिला	फोटो उपलब्ध
728	NAE0780452	निर्वाचक का नाम : जोग सिंह पिता का नाम: मल सिंह गृह संख्या : 575 उम्र : 36 लिंग : पुरुष	फोटो उपलब्ध	729	NAE0893321	निर्वाचक का नाम : जनता कंवर पति का नाम: जोगसिंह गृह संख्या : 575 उम्र : 31 लिंग : महिला	फोटो उपलब्ध	730	NAE1171941	निर्वाचक का नाम : दलपत सिंह पिता का नाम: मल सिंह गृह संख्या : 575 उम्र : 28 लिंग : पुरुष	फोटो उपलब्ध
731	NAE2198646	निर्वाचक का नाम : मीना कंवर पति का नाम: दलपत सिंह गृह संख्या : 575 उम्र : 25 लिंग : महिला	फोटो उपलब्ध	732	NAE1686450	निर्वाचक का नाम : नारायणसिंह पिता का नाम: मालसिंह गृह संख्या : 575 उम्र : 23 लिंग : पुरुष	फोटो उपलब्ध	733	RJ/22/172/321183	निर्वाचक का नाम : ओतीकंवर पति का नाम: जबर सिंह गृह संख्या : 576 उम्र : 74 लिंग : महिला	फोटो उपलब्ध
734	KLC1616309	निर्वाचक का नाम : रण सिंह पिता का नाम: जबर सिंह गृह संख्या : 576 उम्र : 43 लिंग : पुरुष	फोटो उपलब्ध	735	NAE2205144	निर्वाचक का नाम : देसू कंवर पति का नाम: रण सिंह गृह संख्या : 576 उम्र : 36 लिंग : महिला	फोटो उपलब्ध	736	NAE2205110	निर्वाचक का नाम : बीबा कंवर पिता का नाम: रणजीत सिंह गृह संख्या : 576 उम्र : 19 लिंग : महिला	फोटो उपलब्ध
737	RJ/22/172/321366	निर्वाचक का नाम : लीला पति का नाम: भभूता गृह संख्या : 577 उम्र : 60 लिंग : महिला	फोटो उपलब्ध	738	KLC2055457	निर्वाचक का नाम : भीमा पिता का नाम: प्रतापा गृह संख्या : 577 उम्र : 59 लिंग : पुरुष	फोटो उपलब्ध	739	NAE1636430	निर्वाचक का नाम : जमना पति का नाम: भीमा गृह संख्या : 577 उम्र : 50 लिंग : महिला	फोटो उपलब्ध
740	NAE1303361	निर्वाचक का नाम : मुकेश कुमार पिता का नाम: भीमाराम गृह संख्या : 577 उम्र : 29 लिंग : पुरुष	फोटो उपलब्ध	741	NAE1627801	निर्वाचक का नाम : दिनेश कुमार पिता का नाम: भबुताराम गृह संख्या : 577 उम्र : 29 लिंग : पुरुष	फोटो उपलब्ध	742	NAE1630516	निर्वाचक का नाम : सुरेश कुमार पिता का नाम: भबुताराम गृह संख्या : 577 उम्र : 28 लिंग : पुरुष	फोटो उपलब्ध
743	NAE1628353	निर्वाचक का नाम : सविता देवी पति का नाम: दिनेश कुमार गृह संख्या : 577 उम्र : 27 लिंग : महिला	फोटो उपलब्ध	744	NAE1921436	निर्वाचक का नाम : मीना देवी पति का नाम: हरीश कुमार गृह संख्या : 577 उम्र : 26 लिंग : महिला	फोटो उपलब्ध	745	NAE1985365	निर्वाचक का नाम : किशोर कुमार पिता का नाम: भीमा राम गृह संख्या : 577 उम्र : 20 लिंग : पुरुष	फोटो उपलब्ध

746	RJ/22/172/322042	निर्वाचक का नाम : हंजा राम पिता का नाम: जेपा गृह संख्या : 578 उम्र : 71 लिंग : पुरुष	747	KLC2055465	निर्वाचक का नाम : मफि पति का नाम: हंजा राम गृह संख्या : 578 उम्र : 59 लिंग : महिला	748	KLC2055473	निर्वाचक का नाम : उदाराम पिता का नाम: जेपा गृह संख्या : 578 उम्र : 55 लिंग : पुरुष
749	KLC2055481	निर्वाचक का नाम : रतन पति का नाम: उदाराम गृह संख्या : 578 उम्र : 48 लिंग : महिला	750	NAE0225136	निर्वाचक का नाम : जयन्ति लाल पिता का नाम: हंजाराम गृह संख्या : 578 उम्र : 37 लिंग : पुरुष	751	NAE0621763	निर्वाचक का नाम : ठीमा देवी पति का नाम: जयन्ति लाल गृह संख्या : 578 उम्र : 34 लिंग : महिला
752	NAE1035344	निर्वाचक का नाम : विक्रम कुमार पिता का नाम: धोकाराम गृह संख्या : 578 उम्र : 34 लिंग : पुरुष	753	NAE1593854	निर्वाचक का नाम : गोपाल कुमार पिता का नाम: हंजा राम गृह संख्या : 578 उम्र : 28 लिंग : पुरुष	754	NAE1922301	निर्वाचक का नाम : सकु देवी पति का नाम: गोपाल कुमार लुहार गृह संख्या : 578 उम्र : 26 लिंग : महिला
755	NAE1922517	निर्वाचक का नाम : मुकेश कुमार पिता का नाम: हंजा राम गृह संख्या : 578 उम्र : 26 लिंग : पुरुष	756	NAE2209682	निर्वाचक का नाम : मनीषा कुमारी पति का नाम: मुकेश कुमार गृह संख्या : 578 उम्र : 21 लिंग : महिला	757	RJ/22/172/322089	निर्वाचक का नाम : अणसी पति का नाम: घोका गृह संख्या : 579 उम्र : 60 लिंग : महिला
758	RJ/22/172/322055	निर्वाचक का नाम : जाला पिता का नाम: जेपा गृह संख्या : 579 उम्र : 57 लिंग : पुरुष	759	RJ/22/172/322088	निर्वाचक का नाम : वगतू देवी पति का नाम: जालाराम गृह संख्या : 579 उम्र : 50 लिंग : महिला	760	NAE0164236	निर्वाचक का नाम : अशोक पिता का नाम: धोकाराम गृह संख्या : 579 उम्र : 36 लिंग : पुरुष
761	NAE1078898	निर्वाचक का नाम : तेजाराम पिता का नाम: गोकाराम गृह संख्या : 579 उम्र : 36 लिंग : पुरुष	762	NAE0857300	निर्वाचक का नाम : देशू देवी पति का नाम: अशोक कुमार गृह संख्या : 579 उम्र : 34 लिंग : महिला	763	NAE0621417	निर्वाचक का नाम : मगनलाल पिता का नाम: मालाराम गृह संख्या : 579 उम्र : 33 लिंग : पुरुष
764	NAE1303379	निर्वाचक का नाम : पारू देवी पति का नाम: जगदीश कुमार गृह संख्या : 579 उम्र : 32 लिंग : महिला	765	NAE1078880	निर्वाचक का नाम : कमला देवी पति का नाम: तेजाराम गृह संख्या : 579 उम्र : 32 लिंग : महिला	766	NAE1922368	निर्वाचक का नाम : दिवाली देवी पति का नाम: महेंद्र कुमार गृह संख्या : 579 उम्र : 25 लिंग : महिला
767	RJ/22/172/318599	निर्वाचक का नाम : केशर कंवर पति का नाम: धन दास गृह संख्या : 581 उम्र : 57 लिंग : महिला	768	NAE1828854	निर्वाचक का नाम : जीतू दान पिता का नाम: धन दान गृह संख्या : 581 उम्र : 24 लिंग : पुरुष	769	KLC1470574	निर्वाचक का नाम : नरपत सिंह पिता का नाम: विजय दान गृह संख्या : 582 उम्र : 47 लिंग : पुरुष
770	KLC2252575	निर्वाचक का नाम : मुरारदान पिता का नाम: विजय दान गृह संख्या : 582 उम्र : 44 लिंग : पुरुष	771	KLC2104925	निर्वाचक का नाम : लक्ष्मी कंवर पति का नाम: मुरारदान गृह संख्या : 582 उम्र : 43 लिंग : महिला	772	NAE0416065	निर्वाचक का नाम : कौशल्या कंवर पति का नाम: नरपत सिंह गृह संख्या : 582 उम्र : 35 लिंग : महिला
773	KLC2055499	निर्वाचक का नाम : केशरदान पिता का नाम: प्रभूदान गृह संख्या : 583 उम्र : 65 लिंग : पुरुष	774	KLC2055507	निर्वाचक का नाम : कविता कंवर पति का नाम: केशर दान गृह संख्या : 583 उम्र : 55 लिंग : महिला	775	NAE0516005	निर्वाचक का नाम : करणीदास पिता का नाम: केसरदास गृह संख्या : 583 उम्र : 33 लिंग : पुरुष

<p>776</p> <p>निर्वाचक का नाम : निरमा बाई पति का नाम: नरनिदान गृह संख्या : 583 उम्र : 33 लिंग : महिला</p> <p>NAE1593615</p> <p>फोटो उपलब्ध</p>	<p>777</p> <p>निर्वाचक का नाम : बालूदान पिता का नाम: केसरदान गृह संख्या : 583 उम्र : 30 लिंग : पुरुष</p> <p>NAE1035336</p> <p>फोटो उपलब्ध</p>	<p>778</p> <p>निर्वाचक का नाम : छोटू कंवर पति का नाम: बालूदान गृह संख्या : 583 उम्र : 26 लिंग : महिला</p> <p>NAE1594258</p> <p>फोटो उपलब्ध</p>
<p>779</p> <p>निर्वाचक का नाम : श्रवण कुमार पिता का नाम: भभूता राम गृह संख्या : 597 उम्र : 33 लिंग : पुरुष</p> <p>NAE0621433</p> <p>फोटो उपलब्ध</p>	<p>780</p> <p>निर्वाचक का नाम : महेंद्र कुमार पिता का नाम: जला राम गृह संख्या : 597 उम्र : 27 लिंग : पुरुष</p> <p>NAE1303387</p> <p>फोटो उपलब्ध</p>	<p>781</p> <p>निर्वाचक का नाम : नरेश नरेश दान पिता का नाम: केशर दान चारण गृह संख्या : श्री कर्णी कृची फार्म सेरना उम्र : 30 लिंग : पुरुष</p> <p>NAE2095834</p> <p>फोटो उपलब्ध</p>

782	NAE0621250	निर्वाचक का नाम : कोशल्या कंवर पति का नाम: मूल सिंह गृह संख्या : 404 उम्र : 35 लिंग : महिला	फोटो उपलब्ध	783	NAE0077339	निर्वाचक का नाम : ताज कंवर पति का नाम: वगत सिंह गृह संख्या : 584 उम्र : 83 लिंग : महिला	फोटो उपलब्ध	784	KLC2104891	निर्वाचक का नाम : चन्दन सिंह पिता का नाम: वगत सिंह गृह संख्या : 584 उम्र : 56 लिंग : पुरुष	फोटो उपलब्ध
785	NAE0321877	निर्वाचक का नाम : जोखम कंवर पति का नाम: चन्दन सिंह गृह संख्या : 584 उम्र : 50 लिंग : महिला	फोटो उपलब्ध	786	NAE0321885	निर्वाचक का नाम : गणपत सिंह पिता का नाम: वगत सिंह गृह संख्या : 584 उम्र : 48 लिंग : पुरुष	फोटो उपलब्ध	787	NAE0077347	निर्वाचक का नाम : उगम कंवर पति का नाम: गणपत सिंह गृह संख्या : 584 उम्र : 44 लिंग : महिला	फोटो उपलब्ध
788	KLC2055515	निर्वाचक का नाम : नरपत सिंह पिता का नाम: वगत सिंह गृह संख्या : 584 उम्र : 44 लिंग : पुरुष	फोटो उपलब्ध	789	NAE0321539	निर्वाचक का नाम : चन्द्र कंवर पति का नाम: नरपत सिंह गृह संख्या : 584 उम्र : 37 लिंग : महिला	फोटो उपलब्ध	790	NAE0077313	निर्वाचक का नाम : मुंजी कंवर पति का नाम: भंवर सिंह गृह संख्या : 585 उम्र : 75 लिंग : महिला	फोटो उपलब्ध
791	NAE0321836	निर्वाचक का नाम : रतन सिंह पिता का नाम: भंवर सिंह गृह संख्या : 585 उम्र : 47 लिंग : पुरुष	फोटो उपलब्ध	792	NAE0321844	निर्वाचक का नाम : भीम सिंह पिता का नाम: भंवर सिंह गृह संख्या : 585 उम्र : 43 लिंग : पुरुष	फोटो उपलब्ध	793	NAE0696560	निर्वाचक का नाम : अन्द्र कंवर पति का नाम: रतन सिंह गृह संख्या : 585 उम्र : 38 लिंग : महिला	फोटो उपलब्ध
794	NAE0515999	निर्वाचक का नाम : महेन्द्र सिंह पिता का नाम: भसिंग सिंह गृह संख्या : 585 उम्र : 35 लिंग : पुरुष	फोटो उपलब्ध	795	NAE2208262	निर्वाचक का नाम : भावना कंवर पति का नाम: महेन्द्र सिंह गृह संख्या : 585 उम्र : 25 लिंग : महिला	फोटो उपलब्ध	796	NAE2208130	निर्वाचक का नाम : पायल कंवर पति का नाम: महेन्द्र सिंह गृह संख्या : 585 उम्र : 22 लिंग : महिला	फोटो उपलब्ध
797	NAE0077321	निर्वाचक का नाम : पोल सिंह पिता का नाम: विरदा सिंह गृह संख्या : 586 उम्र : 65 लिंग : पुरुष	फोटो उपलब्ध	798	NAE0696552	निर्वाचक का नाम : शैली कंवर पति का नाम: पोल सिंह गृह संख्या : 586 उम्र : 60 लिंग : महिला	फोटो उपलब्ध	799	NAE1035369	निर्वाचक का नाम : भागू कंवर पति का नाम: अभय सिंह गृह संख्या : 586 उम्र : 40 लिंग : महिला	फोटो उपलब्ध
800	NAE0321901	निर्वाचक का नाम : अभय सिंह पिता का नाम: पोल सिंह गृह संख्या : 586 उम्र : 38 लिंग : पुरुष	फोटो उपलब्ध	801	NAE0321893	निर्वाचक का नाम : श्रवणसिंह पिता का नाम: पोल सिंह गृह संख्या : 586 उम्र : 36 लिंग : पुरुष	फोटो उपलब्ध	802	NAE1493451	निर्वाचक का नाम : कोजसिंह पिता का नाम: पोलसिंह गृह संख्या : 586 उम्र : 29 लिंग : पुरुष	फोटो उपलब्ध
803	NAE0321521	निर्वाचक का नाम : हवीया कंवर पति का नाम: हमेर सिंह गृह संख्या : 587 उम्र : 65 लिंग : महिला	फोटो उपलब्ध	804	NAE0321307	निर्वाचक का नाम : विक्रम सिंह पिता का नाम: हमेर सिंह गृह संख्या : 587 उम्र : 36 लिंग : पुरुष	फोटो उपलब्ध	805	NAE1686617	निर्वाचक का नाम : जंगल कंवर पति का नाम: विक्रमसिंह गृह संख्या : 587 उम्र : 36 लिंग : महिला	फोटो उपलब्ध
806	RJ/22/172/318025	निर्वाचक का नाम : परबत सिंह पिता का नाम: हडमत सिंह गृह संख्या : 588 उम्र : 50 लिंग : पुरुष	फोटो उपलब्ध	807	RJ/22/172/318020	निर्वाचक का नाम : गुलाबी कंवर पति का नाम: परबत सिंह गृह संख्या : 588 उम्र : 48 लिंग : महिला	फोटो उपलब्ध	808	NAE0030080	निर्वाचक का नाम : जबर सिंह पिता का नाम: हडमत सिंह गृह संख्या : 588 उम्र : 45 लिंग : पुरुष	फोटो उपलब्ध
809	KLC2055523	निर्वाचक का नाम : नाहरसिंह पिता का नाम: हडमतसिंह गृह संख्या : 588 उम्र : 45 लिंग : पुरुष	फोटो उपलब्ध	810	NAE0621235	निर्वाचक का नाम : पुष्पा कंवर पति का नाम: नाहर सिंह गृह संख्या : 588 उम्र : 37 लिंग : महिला	फोटो उपलब्ध	811	NAE0321638	निर्वाचक का नाम : जनता कंवर पति का नाम: जबर सिंह गृह संख्या : 588 उम्र : 35 लिंग : महिला	फोटो उपलब्ध

812	NAE0621243	निर्वाचक का नाम : गणपत सिंह पिता का नाम: हडमत सिंह गृह संख्या : 588 उम्र : 35 लिंग : पुरुष	फोटो उपलब्ध	813	NAE0899609	निर्वाचक का नाम : दलपत सिंह पिता का नाम: चन्दन सिंह गृह संख्या : 588 उम्र : 32 लिंग : पुरुष	फोटो उपलब्ध	814	NAE1443688	निर्वाचक का नाम : इन्द्र कवर पिता का नाम: गनपत सिंह गृह संख्या : 588 उम्र : 32 लिंग : महिला	फोटो उपलब्ध
815	NAE1078963	निर्वाचक का नाम : उत्तमसिंह पिता का नाम: पर्वतसिंह गृह संख्या : 588 उम्र : 29 लिंग : पुरुष	फोटो उपलब्ध	816	RJ/22/172/318061	निर्वाचक का नाम : उजलीकंवर पिता का नाम: मोतीसिंह गृह संख्या : 589 उम्र : 68 लिंग : महिला	फोटो उपलब्ध	817	NAE0077305	निर्वाचक का नाम : हरिसिंह पिता का नाम: मोतीसिंह गृह संख्या : 589 उम्र : 43 लिंग : पुरुष	फोटो उपलब्ध
818	NAE1379056	निर्वाचक का नाम : देशु कंवर पिता का नाम: हरी सिंह गृह संख्या : 589 उम्र : 30 लिंग : महिला	फोटो उपलब्ध	819	NAE2114452	निर्वाचक का नाम : नजा कंवर पिता का नाम: मनोहर सिंह गृह संख्या : 589 उम्र : 24 लिंग : महिला	फोटो उपलब्ध	820	NAE0077230	निर्वाचक का नाम : नकलसिंह पिता का नाम: पीरसिंह गृह संख्या : 590 उम्र : 66 लिंग : पुरुष	फोटो उपलब्ध
821	RJ/22/172/318019	निर्वाचक का नाम : तमकाकंवर पिता का नाम: नकलसिंह गृह संख्या : 590 उम्र : 52 लिंग : महिला	फोटो उपलब्ध	822	NAE0899567	निर्वाचक का नाम : सुर सिंह पिता का नाम: नकल सिंह गृह संख्या : 590 उम्र : 31 लिंग : पुरुष	फोटो उपलब्ध	823	NAE1737147	निर्वाचक का नाम : कैलाश कंवर पिता का नाम: सुर सिंह गृह संख्या : 590 उम्र : 26 लिंग : महिला	फोटो उपलब्ध
824	NAE0191676	निर्वाचक का नाम : दलसिंह पिता का नाम: भुरसिंह गृह संख्या : 591 उम्र : 67 लिंग : पुरुष	फोटो उपलब्ध	825	NAE0077271	निर्वाचक का नाम : अणसीकंवर पिता का नाम: दलसिंह गृह संख्या : 591 उम्र : 64 लिंग : महिला	फोटो उपलब्ध	826	NAE0696636	निर्वाचक का नाम : नैनसिंह पिता का नाम: भुरसिंह गृह संख्या : 591 उम्र : 57 लिंग : पुरुष	फोटो उपलब्ध
827	NAE0696628	निर्वाचक का नाम : गोमतीकंवर पिता का नाम: नैनसिंह गृह संख्या : 591 उम्र : 53 लिंग : महिला	फोटो उपलब्ध	828	NAE0893388	निर्वाचक का नाम : संतोष कंवर पिता का नाम: कोज सिंह गृह संख्या : 591 उम्र : 34 लिंग : महिला	फोटो उपलब्ध	829	NAE1035435	निर्वाचक का नाम : कोज सिंह पिता का नाम: दलपत सिंह गृह संख्या : 591 उम्र : 32 लिंग : पुरुष	फोटो उपलब्ध
830	NAE1035260	निर्वाचक का नाम : डूंगर सिंह पिता का नाम: दलपत सिंह गृह संख्या : 591 उम्र : 30 लिंग : पुरुष	फोटो उपलब्ध	831	NAE1379114	निर्वाचक का नाम : ममता कंवर पिता का नाम: दलपत सिंह गृह संख्या : 591 उम्र : 27 लिंग : महिला	फोटो उपलब्ध	832	NAE2194975	निर्वाचक का नाम : उर्मिला कुवर एन पिता का नाम: नैन सिंह गृह संख्या : 591 उम्र : 23 लिंग : महिला	फोटो उपलब्ध
833	NAE2191823	निर्वाचक का नाम : डिम्पल कुवर एन पिता का नाम: नैन सिंह गृह संख्या : 591 उम्र : 21 लिंग : महिला	फोटो उपलब्ध	834	NAE0077297	निर्वाचक का नाम : ऊदरीकंवर पिता का नाम: खीमसिंह गृह संख्या : 592 उम्र : 76 लिंग : महिला	फोटो उपलब्ध	835	NAE0077289	निर्वाचक का नाम : भानसिंह पिता का नाम: खीमसिंह गृह संख्या : 592 उम्र : 53 लिंग : पुरुष	फोटो उपलब्ध
836	NAE0077248	निर्वाचक का नाम : जोखमकंवर पिता का नाम: भानसिंह गृह संख्या : 592 उम्र : 50 लिंग : महिला	फोटो उपलब्ध	837	KLC2055531	निर्वाचक का नाम : अर्जुनसिंह पिता का नाम: खीमसिंह गृह संख्या : 592 उम्र : 47 लिंग : पुरुष	फोटो उपलब्ध	838	NAE0077263	निर्वाचक का नाम : शैतानसिंह पिता का नाम: खीमसिंह गृह संख्या : 592 उम्र : 44 लिंग : पुरुष	फोटो उपलब्ध
839	NAE0077255	निर्वाचक का नाम : छैली कंवर पिता का नाम: अर्जुन सिंह गृह संख्या : 592 उम्र : 43 लिंग : महिला	फोटो उपलब्ध	840	NAE2114445	निर्वाचक का नाम : कंकर कंवर पिता का नाम: शैतान सिंह गृह संख्या : 592 उम्र : 31 लिंग : महिला	फोटो उपलब्ध	841	RJ/22/172/322259	निर्वाचक का नाम : सोरम कंवर पिता का नाम: चंदण सिंह गृह संख्या : 593 उम्र : 59 लिंग : महिला	फोटो उपलब्ध

842	NAE0077404	निर्वाचक का नाम : रामसिंह पिता का नाम: जयसिंह गृह संख्या : 594 उम्र : 45 लिंग : पुरुष	फोटो उपलब्ध	843	KLC2055549	निर्वाचक का नाम : छैलसिंह पिता का नाम: जयसिंह गृह संख्या : 594 उम्र : 43 लिंग : पुरुष	फोटो उपलब्ध	844	NAE0321547	निर्वाचक का नाम : बिन्दुकंवर पिता का नाम: राम सिंह गृह संख्या : 594 उम्र : 38 लिंग : महिला	फोटो उपलब्ध
845	NAE1035237	निर्वाचक का नाम : नेतल कंवर पति का नाम: छेल सिंह गृह संख्या : 594 उम्र : 30 लिंग : महिला	फोटो उपलब्ध	846	NAE0321273	निर्वाचक का नाम : सूर सिंह पिता का नाम: राणसिंह गृह संख्या : 595 उम्र : 44 लिंग : पुरुष	फोटो उपलब्ध	847	NAE0077354	निर्वाचक का नाम : दलपत सिंह पिता का नाम: राण सिंह गृह संख्या : 595 उम्र : 38 लिंग : पुरुष	फोटो उपलब्ध
848	NAE0321281	निर्वाचक का नाम : अंगास कंवर पति का नाम: सूर सिंह गृह संख्या : 595 उम्र : 36 लिंग : महिला	फोटो उपलब्ध	849	NAE1747864	निर्वाचक का नाम : चिटू कंवर पति का नाम: दलपत सिंग गृह संख्या : 595 उम्र : 25 लिंग : महिला	फोटो उपलब्ध	850	RJ/22/172/322096	निर्वाचक का नाम : महोन कंवर पति का नाम: लक्ष्मण सिंह गृह संख्या : 596 उम्र : 77 लिंग : महिला	फोटो उपलब्ध
851	NAE0696610	निर्वाचक का नाम : नरपत सिंह पिता का नाम: लक्ष्मण सिंह गृह संख्या : 596 उम्र : 44 लिंग : पुरुष	फोटो उपलब्ध	852	NAE0696602	निर्वाचक का नाम : कैलाश कंवर पति का नाम: नरपत सिंह गृह संख्या : 596 उम्र : 37 लिंग : महिला	फोटो उपलब्ध	853	NAE0271692	निर्वाचक का नाम : कैलाश कंवर पति का नाम: ओन सिंह गृह संख्या : 596 उम्र : 36 लिंग : महिला	फोटो उपलब्ध
854	NAE0621516	निर्वाचक का नाम : ओख सिंह पिता का नाम: लक्ष्मण सिंह गृह संख्या : 596 उम्र : 32 लिंग : पुरुष	फोटो उपलब्ध	855	RJ/22/172/322102	निर्वाचक का नाम : देमु बाई पति का नाम: जबर सिंह गृह संख्या : 597 उम्र : 64 लिंग : महिला	फोटो उपलब्ध	856	NAE0029611	निर्वाचक का नाम : मालम सिंह पिता का नाम: जबर सिंह गृह संख्या : 597 उम्र : 43 लिंग : पुरुष	फोटो उपलब्ध
857	NAE0077362	निर्वाचक का नाम : जंगाल कंवर पति का नाम: मालम सिंह गृह संख्या : 597 उम्र : 38 लिंग : महिला	फोटो उपलब्ध	858	NAE0077180	निर्वाचक का नाम : विक्रम सिंह पिता का नाम: जबर सिंह गृह संख्या : 597 उम्र : 37 लिंग : पुरुष	फोटो उपलब्ध	859	NAE0621532	निर्वाचक का नाम : अगाज कंवर पति का नाम: ओम सिंह गृह संख्या : 597 उम्र : 32 लिंग : महिला	फोटो उपलब्ध
860	RJ/22/172/322101	निर्वाचक का नाम : मोहन कंवर पति का नाम: हक सिंह गृह संख्या : 598 उम्र : 60 लिंग : महिला	फोटो उपलब्ध	861	NAE0515940	निर्वाचक का नाम : ओमसिंह पिता का नाम: जबर सिंह गृह संख्या : 598 उम्र : 39 लिंग : पुरुष	फोटो उपलब्ध	862	RJ/22/172/322087	निर्वाचक का नाम : ऐवनकंवर पति का नाम: जोर सिंह गृह संख्या : 599 उम्र : 68 लिंग : महिला	फोटो उपलब्ध
863	NAE0621631	निर्वाचक का नाम : नमन सिंह पिता का नाम: लेसी सिंह गृह संख्या : 599 उम्र : 35 लिंग : पुरुष	फोटो उपलब्ध	864	NAE0622019	निर्वाचक का नाम : मनोहर सिंह पिता का नाम: मोती सिंह गृह संख्या : 599 उम्र : 32 लिंग : पुरुष	फोटो उपलब्ध	865	NAE1685973	निर्वाचक का नाम : श्रवण सिंह पिता का नाम: जोर सिंह गृह संख्या : 599 उम्र : 31 लिंग : पुरुष	फोटो उपलब्ध
866	RJ/22/172/322162	निर्वाचक का नाम : पयारीकंवर पति का नाम: वगतसिंह गृह संख्या : 600 उम्र : 69 लिंग : महिला	फोटो उपलब्ध	867	NAE0029777	निर्वाचक का नाम : भरत सिंह पिता का नाम: वगत सिंह गृह संख्या : 600 उम्र : 45 लिंग : पुरुष	फोटो उपलब्ध	868	KLC2253078	निर्वाचक का नाम : सूरजकंवर पति का नाम: भरतसिंह गृह संख्या : 600 उम्र : 44 लिंग : महिला	फोटो उपलब्ध
869	NAE0696594	निर्वाचक का नाम : विक्रम सिंह पिता का नाम: वगत सिंह गृह संख्या : 600 उम्र : 43 लिंग : पुरुष	फोटो उपलब्ध	870	NAE0271700	निर्वाचक का नाम : रेखा कंवर पति का नाम: विक्रम सिंह गृह संख्या : 600 उम्र : 36 लिंग : महिला	फोटो उपलब्ध	871	NAE0621359	निर्वाचक का नाम : मूल सिंह पिता का नाम: वगत सिंह गृह संख्या : 600 उम्र : 35 लिंग : पुरुष	फोटो उपलब्ध

872	NAE0621482	निर्वाचक का नाम : रेखा कंवर पति का नाम: जीत सिंह गृह संख्या : 600 उम्र : 32 लिंग : महिला	फोटो उपलब्ध	873	NAE0621490	निर्वाचक का नाम : प्रकाश कंवर पिता का नाम: महेन्द्र सिंह गृह संख्या : 600 उम्र : 32 लिंग : पुरुष	फोटो उपलब्ध	874	NAE0893305	निर्वाचक का नाम : कंकर कंवर पति का नाम: मूलसिंह गृह संख्या : 600 उम्र : 31 लिंग : महिला	फोटो उपलब्ध
875	NAE1858562	निर्वाचक का नाम : जनता कंवर पिता का नाम: भरत सिंह गृह संख्या : 600 उम्र : 21 लिंग : महिला	फोटो उपलब्ध	876	RJ/22/172/322163	निर्वाचक का नाम : उगमकंवर पति का नाम: भंव सिंह गृह संख्या : 601 उम्र : 68 लिंग : महिला	फोटो उपलब्ध	877	NAE0225052	निर्वाचक का नाम : दलपत सिंह पिता का नाम: भव सिंह गृह संख्या : 601 उम्र : 45 लिंग : पुरुष	फोटो उपलब्ध
878	KLC2253060	निर्वाचक का नाम : जोखम कंवर पति का नाम: दलपत सिंह गृह संख्या : 601 उम्र : 45 लिंग : महिला	फोटो उपलब्ध	879	RJ/22/172/322086	निर्वाचक का नाम : सरूकंवर पति का नाम: मल सिंह गृह संख्या : 602 उम्र : 61 लिंग : महिला	फोटो उपलब्ध	880	NAE0224915	निर्वाचक का नाम : भान सिंह पिता का नाम: मल सिंह गृह संख्या : 602 उम्र : 39 लिंग : पुरुष	फोटो उपलब्ध
881	NAE0224907	निर्वाचक का नाम : अनेक कंवर पति का नाम: भानसिंह गृह संख्या : 602 उम्र : 36 लिंग : महिला	फोटो उपलब्ध	882	NAE0029801	निर्वाचक का नाम : राजू कंवर पति का नाम: हरि सिंह गृह संख्या : 603 उम्र : 45 लिंग : महिला	फोटो उपलब्ध	883	RJ/22/172/321154	निर्वाचक का नाम : हविया कंवर पति का नाम: जबर सिंह गृह संख्या : 604 उम्र : 74 लिंग : महिला	फोटो उपलब्ध
884	NAE0416073	निर्वाचक का नाम : मदन सिंह पिता का नाम: जनर सिंह गृह संख्या : 604 उम्र : 39 लिंग : पुरुष	फोटो उपलब्ध	885	NAE0416081	निर्वाचक का नाम : कालू सिंह पिता का नाम: जबर सिंह गृह संख्या : 604 उम्र : 34 लिंग : पुरुष	फोटो उपलब्ध	886	NAE0491662	निर्वाचक का नाम : महेन्द्र सिंह पिता का नाम: जबर सिंह गृह संख्या : 604 उम्र : 34 लिंग : पुरुष	फोटो उपलब्ध
887	NAE0893370	निर्वाचक का नाम : सागरकंवर पति का नाम: मदन सिंह गृह संख्या : 604 उम्र : 31 लिंग : महिला	फोटो उपलब्ध	888	NAE1738020	निर्वाचक का नाम : काजल कंवर पति का नाम: महेन्द्र सिंह गृह संख्या : 604 उम्र : 30 लिंग : महिला	फोटो उपलब्ध	889	NAE1493402	निर्वाचक का नाम : राजू सिंह पिता का नाम: जबरसिंह गृह संख्या : 604 उम्र : 26 लिंग : पुरुष	फोटो उपलब्ध
890	NAE0621508	निर्वाचक का नाम : कमला कंवर पिता का नाम: चमन सिंह गृह संख्या : 631 उम्र : 32 लिंग : पुरुष	फोटो उपलब्ध								

891	NAE2241693	निर्वाचक का नाम : रामेश्वरी कुंवर पति का नाम: मनोहर सिंह गृह संख्या : 194 उम्र : 27 लिंग : महिला	फोटो उपलब्ध	892	NAE0621920	निर्वाचक का नाम : संगीता देवी पति का नाम: सुरेश कुमार गृह संख्या : 407 उम्र : 33 लिंग : महिला	फोटो उपलब्ध	# 893	NAE1546738	निर्वाचक का नाम : कमल सिंग पिता का नाम: कान सिंग गृह संख्या : 494 उम्र : 25 लिंग : पुरुष	फोटो उपलब्ध
894	KLC1384981	निर्वाचक का नाम : गोपा पिता का नाम: आदा गृह संख्या : 615 उम्र : 58 लिंग : पुरुष	फोटो उपलब्ध	895	KLC1471119	निर्वाचक का नाम : झीणी पति का नाम: गोपा गृह संख्या : 616 उम्र : 49 लिंग : महिला	फोटो उपलब्ध	896	NAE0696669	निर्वाचक का नाम : वरजू देवी पति का नाम: बरीगा राम गृह संख्या : 617 उम्र : 73 लिंग : महिला	फोटो उपलब्ध
897	NAE0382952	निर्वाचक का नाम : मांगी लाल पिता का नाम: बरीगा राम गृह संख्या : 617 उम्र : 53 लिंग : पुरुष	फोटो उपलब्ध	898	NAE0382960	निर्वाचक का नाम : बिंदीया पति का नाम: मांगी लाल गृह संख्या : 617 उम्र : 49 लिंग : महिला	फोटो उपलब्ध	899	NAE0621730	निर्वाचक का नाम : दिनेश कुमार पिता का नाम: मांगीलाल गृह संख्या : 617 उम्र : 34 लिंग : पुरुष	फोटो उपलब्ध
900	KLC1471069	निर्वाचक का नाम : हंसराज पिता का नाम: शंकर लाल गृह संख्या : 618 उम्र : 59 लिंग : पुरुष	फोटो उपलब्ध	901	NAE2033553	निर्वाचक का नाम : सतपाल विश्रोई पिता का नाम: शंकरलाल गृह संख्या : 618 उम्र : 55 लिंग : पुरुष	फोटो उपलब्ध	902	KLC1471077	निर्वाचक का नाम : सीता देवी पति का नाम: हंसराज गृह संख्या : 618 उम्र : 53 लिंग : महिला	फोटो उपलब्ध
903	KLC1471085	निर्वाचक का नाम : गीता देवी पति का नाम: सत्यपाल गृह संख्या : 618 उम्र : 49 लिंग : महिला	फोटो उपलब्ध	904	NAE1548973	निर्वाचक का नाम : निशा विश्रोई पिता का नाम: हंस राज विश्रोई गृह संख्या : 618 उम्र : 31 लिंग : महिला	फोटो उपलब्ध	905	NAE1549005	निर्वाचक का नाम : अंकित विश्रोई पिता का नाम: सतपाल विश्रोई गृह संख्या : 618 उम्र : 28 लिंग : पुरुष	फोटो उपलब्ध
906	NAE0321869	निर्वाचक का नाम : गणपतसिंह पिता का नाम: नैनसिंह गृह संख्या : 619 उम्र : 45 लिंग : पुरुष	फोटो उपलब्ध	907	NAE1370030	निर्वाचक का नाम : झमका कंवर पति का नाम: गणपत सिंह गृह संख्या : 619 उम्र : 31 लिंग : महिला	फोटो उपलब्ध	908	NAE0696727	निर्वाचक का नाम : तारीकंवर पति का नाम: विजयसिंह गृह संख्या : 620 उम्र : 99 लिंग : महिला	फोटो उपलब्ध
909	KLC2252542	निर्वाचक का नाम : नरपतसिंह पिता का नाम: विजयसिंह गृह संख्या : 620 उम्र : 51 लिंग : पुरुष	फोटो उपलब्ध	910	NAE0780445	निर्वाचक का नाम : जोखम कंवर पति का नाम: नरपतसिंह गृह संख्या : 620 उम्र : 47 लिंग : महिला	फोटो उपलब्ध	911	KLC2252567	निर्वाचक का नाम : चन्दनसिंह पिता का नाम: विजयसिंह गृह संख्या : 620 उम्र : 45 लिंग : पुरुष	फोटो उपलब्ध
912	NAE1369990	निर्वाचक का नाम : कमला कंवर पति का नाम: चंदन सिंह गृह संख्या : 620 उम्र : 37 लिंग : महिला	फोटो उपलब्ध	913	NAE0780429	निर्वाचक का नाम : पेप सिंह पिता का नाम: विजय सिंह गृह संख्या : 620 उम्र : 34 लिंग : पुरुष	फोटो उपलब्ध	914	NAE1913961	निर्वाचक का नाम : हिर सिंह पिता का नाम: मांग सिंह गृह संख्या : 620 उम्र : 28 लिंग : पुरुष	फोटो उपलब्ध
915	NAE1899582	निर्वाचक का नाम : प्रकाश कंवर पति का नाम: पेप सिंह गृह संख्या : 620 उम्र : 27 लिंग : महिला	फोटो उपलब्ध	916	NAE1899269	निर्वाचक का नाम : प्रकाश कंवर पति का नाम: विक्रम सिंह गृह संख्या : 620 उम्र : 25 लिंग : महिला	फोटो उपलब्ध	917	NAE1899186	निर्वाचक का नाम : विक्रम सिंग पिता का नाम: नरपत सिंह गृह संख्या : 620 उम्र : 24 लिंग : पुरुष	फोटो उपलब्ध
918	NAE0029652	निर्वाचक का नाम : पेपसिंह पिता का नाम: वचनसिंह गृह संख्या : 621 उम्र : 45 लिंग : पुरुष	फोटो उपलब्ध	919	NAE1303445	निर्वाचक का नाम : नकल सिंह पिता का नाम: वचन सिंह गृह संख्या : 621 उम्र : 38 लिंग : पुरुष	फोटो उपलब्ध	920	NAE1493410	निर्वाचक का नाम : अंका कंवर पति का नाम: नकल सिंह गृह संख्या : 621 उम्र : 28 लिंग : महिला	फोटो उपलब्ध

921	RJ/22/172/322143	निर्वाचक का नाम : चन्दनसिंह पिता का नाम: सर्वसिंह गृह संख्या : 622 उम्र : 60 लिंग : पुरुष	फोटो उपलब्ध	922	RJ/22/172/322127	निर्वाचक का नाम : सुन्दर कंवर पति का नाम: चन्दनसिंह गृह संख्या : 622 उम्र : 55 लिंग : महिला	फोटो उपलब्ध	923	RJ/22/172/322113	निर्वाचक का नाम : छगन कंवर पति का नाम: मेहर सिंह गृह संख्या : 622 उम्र : 55 लिंग : महिला	फोटो उपलब्ध
924	NAE2008076	निर्वाचक का नाम : विमला कंवर पति का नाम: राम सिंह गृह संख्या : 622 उम्र : 24 लिंग : महिला	फोटो उपलब्ध	925	RJ/22/172/322123	निर्वाचक का नाम : मोड़सिंह पिता का नाम: सब सिंह गृह संख्या : 623 उम्र : 64 लिंग : पुरुष	फोटो उपलब्ध	926	RJ/22/172/322069	निर्वाचक का नाम : सुन्दर कंवर पति का नाम: मोड़सिंह गृह संख्या : 623 उम्र : 60 लिंग : महिला	फोटो उपलब्ध
927	RJ/22/172/321198	निर्वाचक का नाम : उगम सिंह पिता का नाम: मोहबत सिंह गृह संख्या : 624 उम्र : 57 लिंग : पुरुष	फोटो उपलब्ध	928	NAE0321661	निर्वाचक का नाम : भंवरकंवर पति का नाम: उगमसिंह गृह संख्या : 624 उम्र : 50 लिंग : महिला	फोटो उपलब्ध	929	NAE1936855	निर्वाचक का नाम : नारायण सिंह पिता का नाम: उगम सिंह गृह संख्या : 624 उम्र : 26 लिंग : पुरुष	फोटो उपलब्ध
930	NAE1936897	निर्वाचक का नाम : ईश्वर सिंह पिता का नाम: उगम सिंह गृह संख्या : 624 उम्र : 25 लिंग : पुरुष	फोटो उपलब्ध	931	NAE1936921	निर्वाचक का नाम : पंक सिंह पिता का नाम: उगम सिंह गृह संख्या : 624 उम्र : 22 लिंग : पुरुष	फोटो उपलब्ध	932	RJ/22/172/322260	निर्वाचक का नाम : मेहर सिंह पिता का नाम: मोहबत सिंह गृह संख्या : 625 उम्र : 60 लिंग : पुरुष	फोटो उपलब्ध
933	RJ/22/172/322142	निर्वाचक का नाम : सूर सिंह पिता का नाम: मोहबत सिंह गृह संख्या : 625 उम्र : 50 लिंग : पुरुष	फोटो उपलब्ध	934	NAE0621367	निर्वाचक का नाम : हरी सिंह पिता का नाम: भेष्ट सिंह गृह संख्या : 625 उम्र : 34 लिंग : पुरुष	फोटो उपलब्ध	935	NAE0621375	निर्वाचक का नाम : विक्रम सिंह पिता का नाम: मेहर सिंह गृह संख्या : 625 उम्र : 33 लिंग : पुरुष	फोटो उपलब्ध
936	NAE2240919	निर्वाचक का नाम : गीता कंवर पति का नाम: विक्रम सिंह गृह संख्या : 625 उम्र : 30 लिंग : महिला	फोटो उपलब्ध	937	RJ/22/172/322140	निर्वाचक का नाम : भंवरसिंह पिता का नाम: पुनम सिंह गृह संख्या : 626 उम्र : 63 लिंग : पुरुष	फोटो उपलब्ध	938	NAE0321737	निर्वाचक का नाम : पारस कंवर पति का नाम: भंवरसिंह गृह संख्या : 626 उम्र : 60 लिंग : महिला	फोटो उपलब्ध
939	RJ/22/172/322141	निर्वाचक का नाम : पहाड सिंह पिता का नाम: पुनम सिंह गृह संख्या : 626 उम्र : 53 लिंग : पुरुष	फोटो उपलब्ध	940	RJ/22/172/322209	निर्वाचक का नाम : छैलसिंह पिता का नाम: पुनम सिंह गृह संख्या : 626 उम्र : 50 लिंग : पुरुष	फोटो उपलब्ध	941	NAE0321745	निर्वाचक का नाम : छैलकंवर पति का नाम: छैलसिंह गृह संख्या : 626 उम्र : 45 लिंग : महिला	फोटो उपलब्ध
942	NAE1059930	निर्वाचक का नाम : धन सिंह पिता का नाम: भंवर सिंह गृह संख्या : 626 उम्र : 31 लिंग : पुरुष	फोटो उपलब्ध	943	NAE1369560	निर्वाचक का नाम : अगार सिंह पिता का नाम: छैल सिंह गृह संख्या : 626 उम्र : 28 लिंग : पुरुष	फोटो उपलब्ध	944	NAE1493352	निर्वाचक का नाम : जेत सिंह पिता का नाम: भंवरसिंह गृह संख्या : 626 उम्र : 27 लिंग : पुरुष	फोटो उपलब्ध
945	NAE1724392	निर्वाचक का नाम : पंकी कुंवर पति का नाम: धन सिंह गृह संख्या : 626 उम्र : 26 लिंग : महिला	फोटो उपलब्ध	946	NAE1899491	निर्वाचक का नाम : कोज सिंह पिता का नाम: शैल सिंह गृह संख्या : 626 उम्र : 23 लिंग : पुरुष	फोटो उपलब्ध	947	NAE2191237	निर्वाचक का नाम : गणेश कंवर पिता का नाम: छैल सिंह गृह संख्या : 626 उम्र : 22 लिंग : महिला	फोटो उपलब्ध
948	KLC1616366	निर्वाचक का नाम : मोवनकंवर पति का नाम: जबरसिंह गृह संख्या : 627 उम्र : 70 लिंग : महिला	फोटो उपलब्ध	949	KLC1616374	निर्वाचक का नाम : शोभसिंह पिता का नाम: जबरसिंह गृह संख्या : 627 उम्र : 50 लिंग : पुरुष	फोटो उपलब्ध	950	NAE0321125	निर्वाचक का नाम : मदनकंवर पति का नाम: शोभसिंह गृह संख्या : 627 उम्र : 47 लिंग : महिला	फोटो उपलब्ध

951	KLC1616382	निर्वाचक का नाम : नरपतसिंह पिता का नाम: जबरसिंह गृह संख्या : 627 उम्र : 47 लिंग : पुरुष	फोटो उपलब्ध	952	NAE0321513	निर्वाचक का नाम : धनसिंह पिता का नाम: जबरसिंह गृह संख्या : 627 उम्र : 43 लिंग : पुरुष	फोटो उपलब्ध	953	KLC2252468	निर्वाचक का नाम : नाहर सिंह पिता का नाम: जबर सिंह गृह संख्या : 627 उम्र : 43 लिंग : पुरुष	फोटो उपलब्ध
954	NAE1035518	निर्वाचक का नाम : मफिया कंवर पति का नाम: धन सिंह गृह संख्या : 627 उम्र : 37 लिंग : महिला	फोटो उपलब्ध	955	NAE2215630	निर्वाचक का नाम : जितेंद्र सिंह पिता का नाम: शोभ सिंह गृह संख्या : 627 उम्र : 19 लिंग : पुरुष	फोटो उपलब्ध	956	NAE1805209	निर्वाचक का नाम : इंद्र सिंह पिता का नाम: शोभ सिंह गृह संख्या : 627 लिलाणीया ढाँणी सेरना उम्र : 25 लिंग : पुरुष	फोटो उपलब्ध
957	NAE1798453	निर्वाचक का नाम : कैलाश कंवर पति का नाम: नरपत सिंह गृह संख्या : 627 लिलाणीया सेरना उम्र : 35 लिंग : महिला	फोटो उपलब्ध	958	KLC2104800	निर्वाचक का नाम : छैलसिंह पिता का नाम: शिवनाथसिंह गृह संख्या : 629 उम्र : 57 लिंग : पुरुष	फोटो उपलब्ध	959	RJ/22/172/322217	निर्वाचक का नाम : सब सिंह पिता का नाम: शिवनाथसिंह गृह संख्या : 629 उम्र : 53 लिंग : पुरुष	फोटो उपलब्ध
960	KLC2104826	निर्वाचक का नाम : सोहन कंवर पति का नाम: सब सिंह गृह संख्या : 629 उम्र : 48 लिंग : महिला	फोटो उपलब्ध	961	KLC2104792	निर्वाचक का नाम : उषमकंवर पति का नाम: छैलसिंह गृह संख्या : 629 उम्र : 44 लिंग : महिला	फोटो उपलब्ध	962	NAE1929686	निर्वाचक का नाम : हीर सिं ह पिता का नाम: छैल सिं ह गृह संख्या : 629 उम्र : 21 लिंग : पुरुष	फोटो उपलब्ध
963	KLC2055622	निर्वाचक का नाम : वचनी पति का नाम: हरजी गृह संख्या : 630 उम्र : 72 लिंग : महिला	फोटो उपलब्ध	964	RJ/22/172/318574	निर्वाचक का नाम : कानाराम पिता का नाम: सवा राम गृह संख्या : 630 उम्र : 67 लिंग : पुरुष	फोटो उपलब्ध	965	KLC2055630	निर्वाचक का नाम : रमेश पिता का नाम: हरजी गृह संख्या : 630 उम्र : 50 लिंग : पुरुष	फोटो उपलब्ध
966	KLC2055648	निर्वाचक का नाम : केलकी पति का नाम: रमेश गृह संख्या : 630 उम्र : 47 लिंग : महिला	फोटो उपलब्ध	967	KLC1778786	निर्वाचक का नाम : जगाराम पिता का नाम: हरजी गृह संख्या : 630 उम्र : 47 लिंग : पुरुष	फोटो उपलब्ध	968	KLC2104818	निर्वाचक का नाम : हुआ पति का नाम: जगाराम गृह संख्या : 630 उम्र : 44 लिंग : महिला	फोटो उपलब्ध
969	NAE1855329	निर्वाचक का नाम : सुरेश कुमार पिता का नाम: जगाराम गृह संख्या : 630 उम्र : 22 लिंग : पुरुष	फोटो उपलब्ध	970	NAE1845544	निर्वाचक का नाम : जितेंद्र कुमार पिता का नाम: रमेश कुमार गृह संख्या : 630 उम्र : 21 लिंग : पुरुष	फोटो उपलब्ध	971	NAE2205581	निर्वाचक का नाम : गीता कुमारी पिता का नाम: जगा राम गृह संख्या : 630 उम्र : 19 लिंग : महिला	फोटो उपलब्ध
972	RJ/22/172/322262	निर्वाचक का नाम : हंजाकंवर पति का नाम: लाद सिंह गृह संख्या : 631 उम्र : 94 लिंग : महिला	फोटो उपलब्ध	973	RJ/22/172/322035	निर्वाचक का नाम : भीम सिंह पिता का नाम: लादूसिंह गृह संख्या : 631 उम्र : 72 लिंग : पुरुष	फोटो उपलब्ध	974	RJ/22/172/322264	निर्वाचक का नाम : छोली कंवर पति का नाम: भीम सिंह गृह संख्या : 631 उम्र : 67 लिंग : महिला	फोटो उपलब्ध
975	RJ/22/172/322265	निर्वाचक का नाम : भंवरकंवर पति का नाम: सब सिंह गृह संख्या : 631 उम्र : 67 लिंग : महिला	फोटो उपलब्ध	976	KLC1470249	निर्वाचक का नाम : सबसिंह पिता का नाम: लादूसिंह गृह संख्या : 631 उम्र : 65 लिंग : पुरुष	फोटो उपलब्ध	977	KLC1384684	निर्वाचक का नाम : सीता कंवर पति का नाम: लाख सिंह गृह संख्या : 631 उम्र : 50 लिंग : महिला	फोटो उपलब्ध
978	KLC1470756	निर्वाचक का नाम : हरि सिंह पिता का नाम: लादूसिंह गृह संख्या : 631 उम्र : 49 लिंग : पुरुष	फोटो उपलब्ध	979	KLC2055655	निर्वाचक का नाम : भलसिंह पिता का नाम: लादूसिंह गृह संख्या : 631 उम्र : 45 लिंग : पुरुष	फोटो उपलब्ध	980	KLC2055739	निर्वाचक का नाम : सोपन कंवर पति का नाम: हरी सिंह गृह संख्या : 631 उम्र : 43 लिंग : महिला	फोटो उपलब्ध

981	KLC2055663	निर्वाचक का नाम : रिडमल सिंह पिता का नाम: लादसिंह गृह संख्या : 631 उम्र : 42 लिंग : पुरुष	फोटो उपलब्ध	982	NAE1303478	निर्वाचक का नाम : भंवरी कंवर पति का नाम: मांग सिंह गृह संख्या : 631 उम्र : 40 लिंग : महिला	फोटो उपलब्ध	983	NAE0321604	निर्वाचक का नाम : देशु कंवर पति का नाम: राण सिंह गृह संख्या : 631 उम्र : 36 लिंग : महिला	फोटो उपलब्ध
984	NAE1035500	निर्वाचक का नाम : मापी कंवर पति का नाम: भल सिंह गृह संख्या : 631 उम्र : 36 लिंग : महिला	फोटो उपलब्ध	985	NAE1035492	निर्वाचक का नाम : पंकु कंवर पति का नाम: राम सिंह गृह संख्या : 631 उम्र : 36 लिंग : महिला	फोटो उपलब्ध	986	NAE1303510	निर्वाचक का नाम : राजेन्द्र सिंह पिता का नाम: चन्दन सिंह गृह संख्या : 631 उम्र : 33 लिंग : पुरुष	फोटो उपलब्ध
987	NAE1303544	निर्वाचक का नाम : सुरेन्द्र सिंह पिता का नाम: भान सिंह गृह संख्या : 631 उम्र : 32 लिंग : पुरुष	फोटो उपलब्ध	988	NAE1035526	निर्वाचक का नाम : मनोहर सिंह पिता का नाम: सब सिंह गृह संख्या : 631 उम्र : 31 लिंग : पुरुष	फोटो उपलब्ध	989	NAE1303528	निर्वाचक का नाम : राम सिंह पिता का नाम: चन्दन सिंह गृह संख्या : 631 उम्र : 31 लिंग : पुरुष	फोटो उपलब्ध
990	NAE1303536	निर्वाचक का नाम : अर्जुन सिंह पिता का नाम: मेहर सिंह गृह संख्या : 631 उम्र : 31 लिंग : पुरुष	फोटो उपलब्ध	991	NAE1303486	निर्वाचक का नाम : माफ़ी कंवर पति का नाम: मनोहर सिंह गृह संख्या : 631 उम्र : 30 लिंग : महिला	फोटो उपलब्ध	992	NAE1369917	निर्वाचक का नाम : जनता कंवर पति का नाम: सब सिंह गृह संख्या : 631 उम्र : 29 लिंग : महिला	फोटो उपलब्ध
993	NAE1303502	निर्वाचक का नाम : अशोक कुमार पिता का नाम: कुडया राम गृह संख्या : 631 उम्र : 28 लिंग : पुरुष	फोटो उपलब्ध	994	NAE1303551	निर्वाचक का नाम : मनोहर सिंह पिता का नाम: जबर सिंह गृह संख्या : 631 उम्र : 27 लिंग : पुरुष	फोटो उपलब्ध	995	NAE1382142	निर्वाचक का नाम : श्रवण सिंह पिता का नाम: लाख सिंह गृह संख्या : 631 उम्र : 27 लिंग : पुरुष	फोटो उपलब्ध
996	KLC1384676	निर्वाचक का नाम : लाख सिंह पिता का नाम: लादू सिंह गृह संख्या : 631 लीलानिया बेरा सेरना उम्र : 58 लिंग : पुरुष	फोटो उपलब्ध	997	KLC1616390	निर्वाचक का नाम : कानसिंह पिता का नाम: बागसिंह गृह संख्या : 632 उम्र : 45 लिंग : महिला	फोटो उपलब्ध	998	KLC2055671	निर्वाचक का नाम : पहाडसिंह पिता का नाम: बागसिंह गृह संख्या : 632 उम्र : 43 लिंग : पुरुष	फोटो उपलब्ध
999	KLC1385038	निर्वाचक का नाम : भान सिंह पिता का नाम: किशनसिंह गृह संख्या : 633 उम्र : 49 लिंग : पुरुष	फोटो उपलब्ध	1000	KLC1616408	निर्वाचक का नाम : मेहरसिंह पिता का नाम: किशनसिंह गृह संख्या : 633 उम्र : 47 लिंग : पुरुष	फोटो उपलब्ध	1001	NAE0321448	निर्वाचक का नाम : जेतसिंह पिता का नाम: किशनसिंह गृह संख्या : 633 उम्र : 42 लिंग : पुरुष	फोटो उपलब्ध
1002	NAE0621649	निर्वाचक का नाम : जनता कंवर पति का नाम: जेतसिंह गृह संख्या : 633 उम्र : 34 लिंग : महिला	फोटो उपलब्ध	1003	NAE0696685	निर्वाचक का नाम : नरकल सिंह पिता का नाम: भव सिंह गृह संख्या : 634 उम्र : 46 लिंग : पुरुष	फोटो उपलब्ध	1004	NAE0621615	निर्वाचक का नाम : शैतान सिंह पिता का नाम: भव सिंह गृह संख्या : 634 उम्र : 39 लिंग : पुरुष	फोटो उपलब्ध
1005	NAE1035377	निर्वाचक का नाम : जोखम कंवर पति का नाम: बलवंत सिंह गृह संख्या : 634 उम्र : 35 लिंग : महिला	फोटो उपलब्ध	1006	NAE0621607	निर्वाचक का नाम : सूरत कंवर पति का नाम: नकल सिंह गृह संख्या : 634 उम्र : 34 लिंग : महिला	फोटो उपलब्ध	1007	RJ/22/172/322236	निर्वाचक का नाम : मोड सिंह पिता का नाम: भारत सिंह गृह संख्या : 635 उम्र : 80 लिंग : पुरुष	फोटो उपलब्ध
1008	RJ/22/172/322266	निर्वाचक का नाम : देशुकंवर पति का नाम: मोड सिंह गृह संख्या : 635 उम्र : 65 लिंग : महिला	फोटो उपलब्ध	1009	KLC2055689	निर्वाचक का नाम : रामसिंह पिता का नाम: मोडसिंह गृह संख्या : 635 उम्र : 45 लिंग : पुरुष	फोटो उपलब्ध	1010	NAE1369263	निर्वाचक का नाम : कालू सिंह पिता का नाम: मोड सिंह गृह संख्या : 635 उम्र : 44 लिंग : पुरुष	फोटो उपलब्ध

1011	NAE1917160	निर्वाचक का नाम : गीता कंवर पति का नाम: राम सिंह गृह संख्या : 635 उम्र : 41 लिंग : महिला	फोटो उपलब्ध	1012	NAE1369222	निर्वाचक का नाम : सोवन कंवर पति का नाम: कालू सिंह गृह संख्या : 635 उम्र : 37 लिंग : महिला	फोटो उपलब्ध	1013	NAE0621458	निर्वाचक का नाम : सुर सिंह पिता का नाम: मोड सिंह गृह संख्या : 635 उम्र : 35 लिंग : पुरुष	फोटो उपलब्ध
1014	NAE1914597	निर्वाचक का नाम : गुडिया कंवर पति का नाम: सुर सिंह गृह संख्या : 635 उम्र : 29 लिंग : महिला	फोटो उपलब्ध	1015	NAE1997949	निर्वाचक का नाम : मदन सिंह पिता का नाम: राम सिंह गृह संख्या : 635 उम्र : 20 लिंग : पुरुष	फोटो उपलब्ध	1016	RJ/22/172/322170	निर्वाचक का नाम : पारस कंवर पति का नाम: भान सिंह गृह संख्या : 637 उम्र : 69 लिंग : महिला	फोटो उपलब्ध
1017	NAE2076339	निर्वाचक का नाम : भान सिंह पिता का नाम: अख सिंह गृह संख्या : 637 उम्र : 68 लिंग : पुरुष	फोटो उपलब्ध	1018	RJ/22/172/322017	निर्वाचक का नाम : पहाड सिंह पिता का नाम: अख सिंह गृह संख्या : 637 उम्र : 64 लिंग : पुरुष	फोटो उपलब्ध	1019	NAE2243293	निर्वाचक का नाम : पहाड सिंह पिता का नाम: अख सिंह गृह संख्या : 637 उम्र : 58 लिंग : पुरुष	फोटो उपलब्ध
1020	RJ/22/172/322171	निर्वाचक का नाम : रतन कंवर पति का नाम: पहाड सिंह गृह संख्या : 637 उम्र : 54 लिंग : महिला	फोटो उपलब्ध	1021	KLC1616416	निर्वाचक का नाम : जोखमकंवर पति का नाम: दानसिंह गृह संख्या : 637 उम्र : 48 लिंग : महिला	फोटो उपलब्ध	1022	NAE0696677	निर्वाचक का नाम : शम्भुसिंह पिता का नाम: अखसिंह गृह संख्या : 637 उम्र : 43 लिंग : पुरुष	फोटो उपलब्ध
1023	NAE1303452	निर्वाचक का नाम : मनीषा कँवर पति का नाम: गोपाल सिंह गृह संख्या : 637 उम्र : 31 लिंग : महिला	फोटो उपलब्ध	1024	NAE1303460	निर्वाचक का नाम : नारायण सिंह पिता का नाम: पहाड सिंह गृह संख्या : 637 उम्र : 28 लिंग : पुरुष	फोटो उपलब्ध	1025	NAE1627967	निर्वाचक का नाम : सोवन कंवर पति का नाम: सुरेंद्रसिंह गृह संख्या : 637 उम्र : 28 लिंग : महिला	फोटो उपलब्ध
1026	NAE1369461	निर्वाचक का नाम : नरपत सिंह पिता का नाम: भान सिंह गृह संख्या : 637 उम्र : 27 लिंग : पुरुष	फोटो उपलब्ध	1027	NAE1855279	निर्वाचक का नाम : देवी सिंह पिता का नाम: दान सिंह गृह संख्या : 637 उम्र : 27 लिंग : पुरुष	फोटो उपलब्ध	1028	NAE1790955	निर्वाचक का नाम : तन सिंग पिता का नाम: भान सिंग गृह संख्या : 637 उम्र : 26 लिंग : पुरुष	फोटो उपलब्ध
1029	NAE1924646	निर्वाचक का नाम : फूल सिं ह पिता का नाम: पहाड सिं ह गृह संख्या : 637 उम्र : 24 लिंग : पुरुष	फोटो उपलब्ध	1030	NAE2093342	निर्वाचक का नाम : मंजू कंवर पिता का नाम: दान सिंह गृह संख्या : 637 उम्र : 24 लिंग : महिला	फोटो उपलब्ध	1031	KLC1616424	निर्वाचक का नाम : जोगा राम पिता का नाम: सोना गृह संख्या : 638 उम्र : 55 लिंग : पुरुष	फोटो उपलब्ध
1032	KLC1616432	निर्वाचक का नाम : गीता पति का नाम: जोगाराम गृह संख्या : 638 उम्र : 50 लिंग : महिला	फोटो उपलब्ध	1033	NAE2193167	निर्वाचक का नाम : लकमा राम पिता का नाम: जोगा राम गृह संख्या : 638 उम्र : 23 लिंग : पुरुष	फोटो उपलब्ध	1034	RJ/22/172/321296	निर्वाचक का नाम : कुइया राम पिता का नाम: भूबा गृह संख्या : 639 उम्र : 56 लिंग : पुरुष	फोटो उपलब्ध
1035	RJ/22/172/322261	निर्वाचक का नाम : राधा पति का नाम: कुइया गृह संख्या : 639 उम्र : 53 लिंग : महिला	फोटो उपलब्ध	1036	KLC2055697	निर्वाचक का नाम : जोधाराम पिता का नाम: भूबा गृह संख्या : 639 उम्र : 46 लिंग : पुरुष	फोटो उपलब्ध	1037	KLC2055705	निर्वाचक का नाम : गलबाराम पिता का नाम: भूबा गृह संख्या : 639 उम्र : 43 लिंग : पुरुष	फोटो उपलब्ध
1038	KLC2055747	निर्वाचक का नाम : फूसी देवी पति का नाम: जोधाराम गृह संख्या : 639 उम्र : 43 लिंग : महिला	फोटो उपलब्ध	1039	NAE1444744	निर्वाचक का नाम : जीना देवी पति का नाम: गलबाराम गृह संख्या : 639 उम्र : 32 लिंग : महिला	फोटो उपलब्ध	1040	NAE1777523	निर्वाचक का नाम : धोपी देवी अन्य: कुईया राम गृह संख्या : 639 उम्र : 26 लिंग : पुरुष	फोटो उपलब्ध

<p>1041</p> <p>निर्वाचक का नाम : दरियाकंवर पति का नाम: मकनसिंह गृह संख्या : 640 उम्र : 75 लिंग : महिला</p> <p>KLC1616440</p> <p>फोटो उपलब्ध</p>	<p>1042</p> <p>निर्वाचक का नाम : हरीसिंह पिता का नाम: मकनसिंह गृह संख्या : 640 उम्र : 47 लिंग : पुरुष</p> <p>NAE0696719</p> <p>फोटो उपलब्ध</p>	<p>1043</p> <p>निर्वाचक का नाम : उषमकंवर पति का नाम: हरीसिंह गृह संख्या : 640 उम्र : 44 लिंग : महिला</p> <p>NAE0696701</p> <p>फोटो उपलब्ध</p>
<p>1044</p> <p>निर्वाचक का नाम : जनता कंवर पिता का नाम: हरी सिंह गृह संख्या : 640 उम्र : 21 लिंग : महिला</p> <p>NAE2209823</p> <p>फोटो उपलब्ध</p>	<p>1045</p> <p>निर्वाचक का नाम : जबरसिंह पिता का नाम: मकनसिंह गृह संख्या : 641 उम्र : 55 लिंग : पुरुष</p> <p>KLC1616457</p> <p>फोटो उपलब्ध</p>	<p>1046</p> <p>निर्वाचक का नाम : उजलकंवर पति का नाम: जबरसिंह गृह संख्या : 641 उम्र : 50 लिंग : महिला</p> <p>KLC1616465</p> <p>फोटो उपलब्ध</p>
<p>1047</p> <p>निर्वाचक का नाम : रामेश्वरी कंवर पति का नाम: मनोहर सिंग गृह संख्या : 641 उम्र : 33 लिंग : महिला</p> <p>NAE1593631</p> <p>फोटो उपलब्ध</p>	<p>1048</p> <p>निर्वाचक का नाम : महेंद्र सिंग पिता का नाम: छैल सिंग गृह संख्या : 641 उम्र : 25 लिंग : पुरुष</p> <p>NAE1593763</p> <p>फोटो उपलब्ध</p>	<p>1049</p> <p>निर्वाचक का नाम : जंगलकंवर पति का नाम: छैलसिंह गृह संख्या : 642 उम्र : 48 लिंग : महिला</p> <p>KLC1616473</p> <p>फोटो उपलब्ध</p>

विधान सभा क्षेत्र की संख्या व नाम : 143-भीनमाल
घटक I - परिवर्धन सूची 1 (16-12-2025 से 21-02-2026 तक)

<p>S 1050 4 NAE2261527</p> <p>निर्वाचक का नाम : लक्ष्मण सिंह पिता का नाम: कालू सिंह गृह संख्या : 703 उम्र : 20 लिंग : पुरुष</p> <p>फोटो उपलब्ध</p>	<p>1051 10 NAE2264133</p> <p>निर्वाचक का नाम : महिपाल सिंह पिता का नाम: परबत सिंह गृह संख्या : 588 उम्र : 18 लिंग : पुरुष</p> <p>फोटो उपलब्ध</p>	<p>1052 6 NAE2264257</p> <p>निर्वाचक का नाम : सुख कंवर पति का नाम: रेवत सिंह गृह संख्या : 494 उम्र : 51 लिंग : महिला</p> <p>फोटो उपलब्ध</p>
<p>1053 7 NAE2298008</p> <p>निर्वाचक का नाम : सूरज देव पिता का नाम: रमेश कुमार बंजारा गृह संख्या : 550 उम्र : 20 लिंग : पुरुष</p> <p>फोटो उपलब्ध</p>	<p>1054 7 NAE2298297</p> <p>निर्वाचक का नाम : देवराज बंजारा पिता का नाम: रमेश कुमार बंजारा गृह संख्या : 550 उम्र : 23 लिंग : पुरुष</p> <p>फोटो उपलब्ध</p>	

निर्वाचकों का विवरण :							
A) मतदाताओं की संख्या :							
		नामावली का प्रकार	निर्वाचक नामावली की पहचान :	मतदाताओं की संख्या :			
				पुरुष	महिला	तृतीय लिंग	कुल
I	मूल	मूल नामावली	समस्त पूरकों को समेकित करते हुए विशेष गहन पुनरीक्षण 2026 की मूल नामावली	546	503	0	1049
II	घटक I - परिवर्धन सूची	पूरक 1	विशेष गहन पुनरीक्षण - 2026	4	1	0	5
III	घटक II - विलोपन सूची	पूरक 1	विशेष गहन पुनरीक्षण - 2026	1	0	0	1
IV	लिंग में संशोधन के कारण अंतर			0	0	0	0
पुनरीक्षण के बाद इस नामावली में शुद्ध निर्वाचक (I+II-III+IV)				549	504	0	1053
B) संशोधनों की संख्या :							
नामावली का प्रकार		निर्वाचक नामावली की पहचान :		संशोधनों की संख्या :			
पूरक 1		विशेष गहन पुनरीक्षण - 2026		2			

निर्वाचक रजिस्ट्रीकरण अधिकारी द्वारा जारी

E2-मृत्यु, S2-स्थानांतरित, R2-दोहरी प्रविष्टि, M2-लापता, Q2-अहर्ता नहीं