

## निर्वाचक नामावली 2026 S20 राजस्थान

विधान सभा क्षेत्र की संख्या, नाम व आरक्षण स्थिति : 143 - भीनमाल (सामान्य)		भाग संख्या : : 25													
संसदीय निर्वाचन क्षेत्र की संख्या, नाम व आरक्षण स्थिति, जिसमें विधान सभा निर्वाचन क्षेत्र स्थित है : 18 - जालौर (सामान्य)															
<b>1. पुनरीक्षण का विवरण</b>															
पुनरीक्षण का वर्ष :	2026	<b>निर्वाचक नामावली की पहचान :</b>													
अर्हता तिथि :	01-01-2026	समस्त पूरकों को समेकित करते हुए विशेष गहन पुनरीक्षण 2026 की मूल नामावली													
पुनरीक्षण का स्वरूप :	विशेष गहन पुनरीक्षण - 2026														
प्रकाशन की तिथि :	21-02-2026														
<b>2. भाग व मतदान क्षेत्र का विवरण :</b>															
<b>भाग में आने वाले अनुभागों की संख्या और नाम :</b>															
1-मेघवालों का वास नया खेडा,बागोड़ा 2-मोयलों का वास, नया खेडा,बागोड़ा 3-स्वामियों का वास, नया खेडा,बागोड़ा 4-मेघवालों का वास नया खेडा,बागोड़ा 5-मेघवालों का वास, नया खेडा,बागोड़ा 6-मोयलों का वास, नया खेडा,बागोड़ा 7-सुथारों का वास नया खेडा,बागोड़ा 8-मेघवालों का वास, नया खेडा,बागोड़ा	<table style="width: 100%; border-collapse: collapse;"> <tr> <td style="width: 60%;">मुख्य शहर / मुख्य ग्राम</td> <td style="width: 40%;">: बागोड़ा</td> </tr> <tr> <td>वार्ड</td> <td>:</td> </tr> <tr> <td>पोस्ट ऑफिस</td> <td>: BAGODA एसओ</td> </tr> <tr> <td>पुलिस थाना</td> <td>: बागोड़ा</td> </tr> <tr> <td>तहसील</td> <td>: बागोड़ा</td> </tr> <tr> <td>जिला</td> <td>: जालौर</td> </tr> <tr> <td>पिन कोड</td> <td>: 343032</td> </tr> </table>	मुख्य शहर / मुख्य ग्राम	: बागोड़ा	वार्ड	:	पोस्ट ऑफिस	: BAGODA एसओ	पुलिस थाना	: बागोड़ा	तहसील	: बागोड़ा	जिला	: जालौर	पिन कोड	: 343032
मुख्य शहर / मुख्य ग्राम	: बागोड़ा														
वार्ड	:														
पोस्ट ऑफिस	: BAGODA एसओ														
पुलिस थाना	: बागोड़ा														
तहसील	: बागोड़ा														
जिला	: जालौर														
पिन कोड	: 343032														
<b>3. मतदान केंद्र का विवरण</b>															
मतदान केंद्र की संख्या व नाम :	मतदान केन्द्र की विशेष हैसियत (पुरुष/महिला/सामान्य) :	सामान्य													
25 - बागोड़ा	इस मतदान क्षेत्र के सहायक (ऑक्जिलियरी) मतदान केन्द्रों की संख्या :	0													
मतदान केंद्र का भवन व पता : राजकीय उच्च माध्यमिक विद्यालय, बांया कमरा, बागौडा															
<b>4. मतदाताओं की संख्या :</b>															
आरंभिक क्रम	अंतिम क्रम	मतदाताओं की संख्या													
संख्या	संख्या	पुरुष	महिला	तृतीय लिंग	कुल										
1	852	463	389	0	852										

निर्वाचक रजिस्ट्रीकरण अधिकारी द्वारा जारी

Nazri Naksha

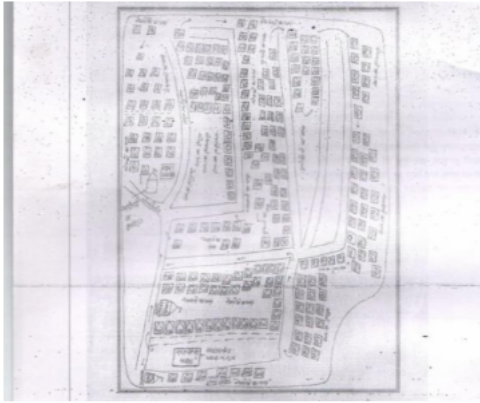

Google Map View

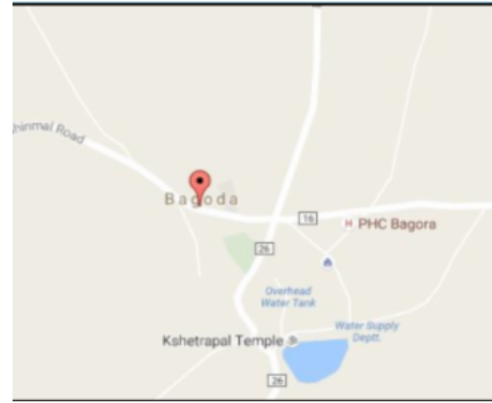

Polling Station Building Front View



Polling Station Front View



Cad View

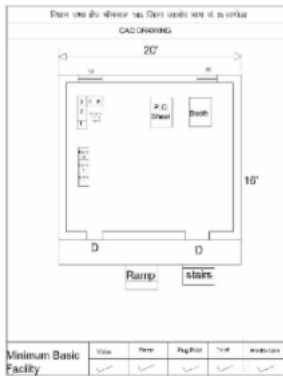

Key MAP View

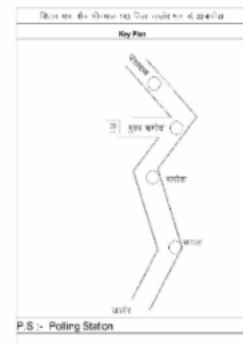

1	RJ/22/172/249287	निर्वाचक का नाम : चतरा पिता का नाम: अर्जुना गृह संख्या : 3 उम्र : 69 लिंग : पुरुष	2	RJ/22/172/249370	निर्वाचक का नाम : ढेली पति का नाम: चतरा गृह संख्या : 3 उम्र : 65 लिंग : महिला	3	RJ/22/172/250058	निर्वाचक का नाम : अणदा पिता का नाम: अर्जुना गृह संख्या : 3 उम्र : 62 लिंग : पुरुष
4	RJ/22/172/249453	निर्वाचक का नाम : मसराराम पिता का नाम: अर्जुना गृह संख्या : 3 उम्र : 55 लिंग : पुरुष	5	KLC1591288	निर्वाचक का नाम : भवरी पति का नाम: मसराराम गृह संख्या : 3 उम्र : 53 लिंग : महिला	6	NAE1124510	निर्वाचक का नाम : सोमती देवी पति का नाम: अणदाराम गृह संख्या : 3 उम्र : 48 लिंग : महिला
7	KLC1591296	निर्वाचक का नाम : भबुताराम पिता का नाम: अर्जुना गृह संख्या : 3 उम्र : 47 लिंग : पुरुष	8	KLC1591304	निर्वाचक का नाम : गीता पति का नाम: भबुताराम गृह संख्या : 3 उम्र : 45 लिंग : महिला	9	NAE0604371	निर्वाचक का नाम : रतनाराम पिता का नाम: चतराराम गृह संख्या : 3 उम्र : 34 लिंग : पुरुष
10	NAE0604389	निर्वाचक का नाम : दयालीदेवी पति का नाम: रतनाराम गृह संख्या : 3 उम्र : 32 लिंग : महिला	11	NAE1979509	निर्वाचक का नाम : नीतू कुमारी पिता का नाम: भबुता राम गृह संख्या : 3 उम्र : 20 लिंग : महिला	12	NAE1778794	निर्वाचक का नाम : तोगा राम पिता का नाम: सेजा राम गृह संख्या : 4 उम्र : 65 लिंग : पुरुष
13	RJ/22/172/250010	निर्वाचक का नाम : हरसू पति का नाम: तोगा गृह संख्या : 4 उम्र : 60 लिंग : महिला	14	RJ/22/172/250009	निर्वाचक का नाम : बली पति का नाम: जोडता गृह संख्या : 4 उम्र : 55 लिंग : महिला	15	NAE0999136	निर्वाचक का नाम : पंखी देवी पति का नाम: वंशाराम गृह संख्या : 4 उम्र : 36 लिंग : महिला
16	NAE0999144	निर्वाचक का नाम : आबाराम पिता का नाम: जोईताराम गृह संख्या : 4 उम्र : 36 लिंग : पुरुष	17	NAE0466334	निर्वाचक का नाम : वंशा राम पिता का नाम: तोगा राम गृह संख्या : 4 उम्र : 35 लिंग : पुरुष	18	NAE0999151	निर्वाचक का नाम : मदनलाल पिता का नाम: जोईताराम गृह संख्या : 4 उम्र : 34 लिंग : पुरुष
19	NAE0811885	निर्वाचक का नाम : सुकी देवी पति का नाम: मदनलाल गृह संख्या : 4 उम्र : 32 लिंग : महिला	20	NAE0811869	निर्वाचक का नाम : मणी देवी पति का नाम: आम्बाराम गृह संख्या : 4 उम्र : 32 लिंग : महिला	21	NAE0999177	निर्वाचक का नाम : रमेश कुमार पिता का नाम: तोगाराम गृह संख्या : 4 उम्र : 32 लिंग : पुरुष
22	NAE0811877	निर्वाचक का नाम : गोमती देवी पति का नाम: गोवाराम गृह संख्या : 4 उम्र : 31 लिंग : महिला	23	NAE0999185	निर्वाचक का नाम : मोडाराम पिता का नाम: तोगाराम गृह संख्या : 4 उम्र : 30 लिंग : पुरुष	24	NAE0999169	निर्वाचक का नाम : गोवाराम पिता का नाम: जोईताराम गृह संख्या : 4 उम्र : 30 लिंग : पुरुष
25	NAE2063303	निर्वाचक का नाम : विमला कुमारी पति का नाम: रमेश कुमार गृह संख्या : 4 उम्र : 25 लिंग : महिला	26	RJ/22/172/250080	निर्वाचक का नाम : कैसर पति का नाम: कोजा गृह संख्या : 5 उम्र : 55 लिंग : महिला	27	NAE2201283	निर्वाचक का नाम : मोबता राम पिता का नाम: कोजा राम गृह संख्या : 5 उम्र : 29 लिंग : पुरुष
28	NAE2205243	निर्वाचक का नाम : सना देवी पति का नाम: मोबता राम गृह संख्या : 5 उम्र : 26 लिंग : महिला	29	KLC1369545	निर्वाचक का नाम : अगरा पिता का नाम: हकमा गृह संख्या : 6 उम्र : 53 लिंग : पुरुष	30	NAE0230466	निर्वाचक का नाम : रम्भा पति का नाम: अगराराम गृह संख्या : 6 उम्र : 45 लिंग : महिला

31	RJ/22/172/249200	निर्वाचक का नाम : नेना पिता का नाम: चूना गृह संख्या : 7 उम्र : 60 लिंग : पुरुष	फोटो उपलब्ध	32	RJ/22/172/249308	निर्वाचक का नाम : कंसूबी पिता का नाम: नेना गृह संख्या : 7 उम्र : 55 लिंग : महिला	फोटो उपलब्ध	33	KLC2190064	निर्वाचक का नाम : मंगलाराम पिता का नाम: चूनाराम गृह संख्या : 7 उम्र : 47 लिंग : पुरुष	फोटो उपलब्ध
34	NAE0034520	निर्वाचक का नाम : बागी पति का नाम: मंगलाराम गृह संख्या : 7 उम्र : 43 लिंग : महिला	फोटो उपलब्ध	35	NAE2068492	निर्वाचक का नाम : मुकेश कुमार पिता का नाम: नेना राम गृह संख्या : 7 उम्र : 23 लिंग : पुरुष	फोटो उपलब्ध	36	NAE2047397	निर्वाचक का नाम : हवी पति का नाम: केसरा गृह संख्या : 8 उम्र : 70 लिंग : महिला	फोटो उपलब्ध
37	RJ/22/172/249328	निर्वाचक का नाम : गिरधारी पिता का नाम: टिकमा गृह संख्या : 8 उम्र : 65 लिंग : पुरुष	फोटो उपलब्ध	38	RJ/22/172/249245	निर्वाचक का नाम : रगा पिता का नाम: टिकमा गृह संख्या : 8 उम्र : 60 लिंग : पुरुष	फोटो उपलब्ध	39	RJ/22/172/249303	निर्वाचक का नाम : मणी पति का नाम: गिरधारी गृह संख्या : 8 उम्र : 60 लिंग : महिला	फोटो उपलब्ध
40	RJ/22/172/249306	निर्वाचक का नाम : मफरी पति का नाम: रगा गृह संख्या : 8 उम्र : 55 लिंग : महिला	फोटो उपलब्ध	41	KLC2114072	निर्वाचक का नाम : पदमाराम पिता का नाम: केसराराम गृह संख्या : 8 उम्र : 43 लिंग : पुरुष	फोटो उपलब्ध	42	NAE0034538	निर्वाचक का नाम : रेशमी देवी पति का नाम: पदमाराम गृह संख्या : 8 उम्र : 40 लिंग : महिला	फोटो उपलब्ध
43	NAE0057067	निर्वाचक का नाम : खसालाराम पिता का नाम: केसराराम गृह संख्या : 8 उम्र : 37 लिंग : पुरुष	फोटो उपलब्ध	44	NAE0999219	निर्वाचक का नाम : गुलाब खान पिता का नाम: मोहम्मद खान गृह संख्या : 8 उम्र : 36 लिंग : पुरुष	फोटो उपलब्ध	45	NAE2188589	निर्वाचक का नाम : हंजा देवी पति का नाम: खसाला राम गृह संख्या : 8 उम्र : 32 लिंग : महिला	फोटो उपलब्ध
46	NAE1124478	निर्वाचक का नाम : पौंचाराम पिता का नाम: गिरधारीराम गृह संख्या : 8 उम्र : 31 लिंग : पुरुष	फोटो उपलब्ध	47	NAE1691559	निर्वाचक का नाम : लक्ष्मी पति का नाम: पंचराम गृह संख्या : 08 उम्र : 31 लिंग : महिला	फोटो उपलब्ध	48	NAE2198489	निर्वाचक का नाम : खीमा राम पिता का नाम: रगा राम गृह संख्या : 8 उम्र : 27 लिंग : पुरुष	फोटो उपलब्ध
49	NAE2220838	निर्वाचक का नाम : कमला कुमारी पति का नाम: प्रेमा राम गृह संख्या : 8 उम्र : 26 लिंग : महिला	फोटो उपलब्ध	50	NAE2220887	निर्वाचक का नाम : प्रेमा राम पिता का नाम: गिरधारी राम गृह संख्या : 8 उम्र : 23 लिंग : पुरुष	फोटो उपलब्ध	51	NAE2194462	निर्वाचक का नाम : मंजू देवी पति का नाम: राजू राम गृह संख्या : 8 उम्र : 22 लिंग : महिला	फोटो उपलब्ध
52	NAE2191740	निर्वाचक का नाम : राजू राम पिता का नाम: गिरधारी राम गृह संख्या : 8 उम्र : 21 लिंग : पुरुष	फोटो उपलब्ध	53	RJ/22/172/249304	निर्वाचक का नाम : भावी पति का नाम: चूना गृह संख्या : 9 उम्र : 85 लिंग : महिला	फोटो उपलब्ध	54	RJ/22/172/249205	निर्वाचक का नाम : मसरा पिता का नाम: चूना गृह संख्या : 9 उम्र : 60 लिंग : पुरुष	फोटो उपलब्ध
55	RJ/22/172/249307	निर्वाचक का नाम : बादली पति का नाम: मसरा गृह संख्या : 9 उम्र : 55 लिंग : महिला	फोटो उपलब्ध	56	NAE0315937	निर्वाचक का नाम : वचनाराम पिता का नाम: सोनाराम गृह संख्या : 9 उम्र : 38 लिंग : पुरुष	फोटो उपलब्ध	57	NAE0604397	निर्वाचक का नाम : मोहनदेवी पति का नाम: वचनाराम गृह संख्या : 9 उम्र : 36 लिंग : महिला	फोटो उपलब्ध
58	RJ/22/172/250083	निर्वाचक का नाम : माना पिता का नाम: सवा गृह संख्या : 10 उम्र : 70 लिंग : पुरुष	फोटो उपलब्ध	59	RJ/22/172/249325	निर्वाचक का नाम : सुवटी पति का नाम: माना गृह संख्या : 10 उम्र : 65 लिंग : महिला	फोटो उपलब्ध	60	RJ/22/172/249229	निर्वाचक का नाम : वीरमा पिता का नाम: सवा गृह संख्या : 10 उम्र : 65 लिंग : पुरुष	फोटो उपलब्ध

61	RJ/22/172/249324	निर्वाचक का नाम : बादली पति का नाम: वीरमा गृह संख्या : 10 उम्र : 60 लिंग : महिला	फोटो उपलब्ध	62	KLC1591312	निर्वाचक का नाम : दीपाराम पिता का नाम: सवाराम गृह संख्या : 10 उम्र : 45 लिंग : पुरुष	फोटो उपलब्ध	63	KLC1591320	निर्वाचक का नाम : झीणी पति का नाम: दीपाराम गृह संख्या : 10 उम्र : 43 लिंग : महिला	फोटो उपलब्ध
64	NAE0316190	निर्वाचक का नाम : नारिणा राम पिता का नाम: सवाराम गृह संख्या : 10 उम्र : 39 लिंग : पुरुष	फोटो उपलब्ध	65	KLC2188126	निर्वाचक का नाम : पार्षा राम पिता का नाम: मान राम राम गृह संख्या : 10 उम्र : 37 लिंग : पुरुष	फोटो उपलब्ध	66	NAE0604413	निर्वाचक का नाम : ढकी देवी पति का नाम: नारीगाराम गृह संख्या : 10 उम्र : 35 लिंग : महिला	फोटो उपलब्ध
67	NAE0604405	निर्वाचक का नाम : मदन राम पिता का नाम: माना राम गृह संख्या : 10 उम्र : 32 लिंग : पुरुष	फोटो उपलब्ध	68	NAE2153609	निर्वाचक का नाम : बसन्ती कुमारी पिता का नाम: माना राम गृह संख्या : 10 उम्र : 20 लिंग : महिला	फोटो उपलब्ध	69	NAE2193068	निर्वाचक का नाम : लुनी कुमारी पिता का नाम: विरमा राम गृह संख्या : 10 उम्र : 19 लिंग : महिला	फोटो उपलब्ध
70	RJ/22/172/250006	निर्वाचक का नाम : दला पिता का नाम: भोमा गृह संख्या : 11 उम्र : 81 लिंग : पुरुष	फोटो उपलब्ध	71	RJ/22/172/250007	निर्वाचक का नाम : समू पति का नाम: दला गृह संख्या : 11 उम्र : 75 लिंग : महिला	फोटो उपलब्ध	72	RJ/22/172/250002	निर्वाचक का नाम : देवा पिता का नाम: दला गृह संख्या : 11 उम्र : 60 लिंग : पुरुष	फोटो उपलब्ध
73	RJ/22/172/250008	निर्वाचक का नाम : छगन पति का नाम: देवा गृह संख्या : 11 उम्र : 55 लिंग : महिला	फोटो उपलब्ध	74	NAE0445734	निर्वाचक का नाम : परागाराम पिता का नाम: दलाराम गृह संख्या : 11 उम्र : 45 लिंग : पुरुष	फोटो उपलब्ध	75	NAE0370973	निर्वाचक का नाम : सूरज पति का नाम: परागाराम गृह संख्या : 11 उम्र : 43 लिंग : महिला	फोटो उपलब्ध
76	NAE1124536	निर्वाचक का नाम : धुखाराम पिता का नाम: देवाराम गृह संख्या : 11 उम्र : 29 लिंग : पुरुष	फोटो उपलब्ध	77	NAE2191526	निर्वाचक का नाम : अचला राम पिता का नाम: देवा राम गृह संख्या : 11 उम्र : 28 लिंग : पुरुष	फोटो उपलब्ध	78	NAE1545540	निर्वाचक का नाम : लक्ष्मी देवी पति का नाम: धुखा राम गृह संख्या : 11 उम्र : 27 लिंग : महिला	फोटो उपलब्ध
79	NAE2194744	निर्वाचक का नाम : प्यारी देवी पति का नाम: अचला राम गृह संख्या : 11 उम्र : 27 लिंग : महिला	फोटो उपलब्ध	80	NAE1544048	निर्वाचक का नाम : शेताराम पिता का नाम: देवा राम गृह संख्या : 11 उम्र : 25 लिंग : पुरुष	फोटो उपलब्ध	81	NAE2201002	निर्वाचक का नाम : पता राम पिता का नाम: प्रागा राम गृह संख्या : 11 उम्र : 23 लिंग : पुरुष	फोटो उपलब्ध
82	NAE2212678	निर्वाचक का नाम : पीरा राम पिता का नाम: देवा राम गृह संख्या : 11 उम्र : 23 लिंग : पुरुष	फोटो उपलब्ध	83	KLC2189488	निर्वाचक का नाम : मेवा पिता का नाम: भोमा गृह संख्या : 12 उम्र : 66 लिंग : पुरुष	फोटो उपलब्ध	84	KLC1591346	निर्वाचक का नाम : रमकू देवी पति का नाम: मेवा गृह संख्या : 12 उम्र : 59 लिंग : महिला	फोटो उपलब्ध
85	NAE0811893	निर्वाचक का नाम : साउ देवी पति का नाम: नरिंगाराम गृह संख्या : 12 उम्र : 38 लिंग : महिला	फोटो उपलब्ध	86	NAE2201440	निर्वाचक का नाम : अनिता कुमारी पति का नाम: ओम प्रकाश गृह संख्या : 12 उम्र : 27 लिंग : महिला	फोटो उपलब्ध	87	RJ/22/172/249136	निर्वाचक का नाम : हंजाराम पिता का नाम: पूजा गृह संख्या : 13 उम्र : 65 लिंग : पुरुष	फोटो उपलब्ध
88	RJ/22/172/249183	निर्वाचक का नाम : राधा पति का नाम: हंजाराम गृह संख्या : 13 उम्र : 60 लिंग : महिला	फोटो उपलब्ध	89	NAE1612043	निर्वाचक का नाम : पाबू पिता का नाम: हंसा राम गृह संख्या : 13 उम्र : 26 लिंग : महिला	फोटो उपलब्ध	90	NAE1762699	निर्वाचक का नाम : दाउद खां पिता का नाम: केशु खान गृह संख्या : 24 उम्र : 22 लिंग : पुरुष	फोटो उपलब्ध

91	NAE1867068	निर्वाचक का नाम : अमरा राम पिता का नाम: गिरधारी राम गृह संख्या : 48 उम्र : 22 लिंग : पुरुष	92	NAE1948744	निर्वाचक का नाम : अमरती देवी पति का नाम: नरेश कुमार सोलंकी गृह संख्या : 49 उम्र : 31 लिंग : महिला	93	NAE1645647	निर्वाचक का नाम : पंखू देवी पति का नाम: गौतम कुमार गृह संख्या : 51 उम्र : 29 लिंग : महिला
94	NAE1645001	निर्वाचक का नाम : दाडमी कुमारी पिता का नाम: जोइता राम गृह संख्या : 51 उम्र : 26 लिंग : महिला	95	NAE1713247	निर्वाचक का नाम : दरिया पति का नाम: जैसा राम गृह संख्या : 56 उम्र : 32 लिंग : महिला	96	NAE1713239	निर्वाचक का नाम : पेपी देवी पति का नाम: हंजा राम गृह संख्या : 56 उम्र : 31 लिंग : महिला
97	NAE1790526	निर्वाचक का नाम : औंबू देवी पति का नाम: श्रवण कुमार गृह संख्या : 56 उम्र : 28 लिंग : महिला	98	NAE1494921	निर्वाचक का नाम : अशोक कुमार पिता का नाम: हिमता राम गृह संख्या : 57 उम्र : 26 लिंग : पुरुष	99	NAE1741982	निर्वाचक का नाम : मापी कुमारी पिता का नाम: हिमता राम गृह संख्या : 57 उम्र : 23 लिंग : महिला
100	NAE1609197	निर्वाचक का नाम : गीता देवी पति का नाम: रमेश गृह संख्या : 60 उम्र : 26 लिंग : महिला	101	NAE1769884	निर्वाचक का नाम : दीपिका कुमारी पिता का नाम: मोवना राम गृह संख्या : 63 उम्र : 22 लिंग : महिला	102	NAE1762202	निर्वाचक का नाम : नरेंद्र कुमार पिता का नाम: कालू राम गृह संख्या : 73 उम्र : 22 लिंग : पुरुष
103	NAE1732221	निर्वाचक का नाम : भीमा राम पिता का नाम: कालू राम गृह संख्या : 73 ग उम्र : 34 लिंग : पुरुष	104	NAE1747245	निर्वाचक का नाम : सुरेश कुमार पिता का नाम: कालू राम गृह संख्या : 73 ग उम्र : 25 लिंग : पुरुष	105	NAE1732239	निर्वाचक का नाम : श्रवण कुमार पिता का नाम: कालू राम गृह संख्या : 73 ग उम्र : 23 लिंग : पुरुष
106	NAE1792183	निर्वाचक का नाम : जाकीर खा पिता का नाम: आसू खा गृह संख्या : 81 उम्र : 32 लिंग : पुरुष	107	NAE1609114	निर्वाचक का नाम : गणपत पिता का नाम: जोगा राम गृह संख्या : 143 उम्र : 25 लिंग : पुरुष	108	NAE1609148	निर्वाचक का नाम : रंगीला पति का नाम: ओमप्रकाश गृह संख्या : 144 उम्र : 26 लिंग : महिला
109	NAE1645498	निर्वाचक का नाम : कविता कुमारी पिता का नाम: हरिराम गृह संख्या : 144 उम्र : 25 लिंग : महिला	110	NAE1611854	निर्वाचक का नाम : उत्तम कुमार पिता का नाम: मोहन लाल गृह संख्या : 146 उम्र : 29 लिंग : पुरुष	111	NAE1645068	निर्वाचक का नाम : अदा राम पिता का नाम: तगा राम गृह संख्या : 147 उम्र : 38 लिंग : पुरुष
112	NAE1765528	निर्वाचक का नाम : भरत कुमार माता का नाम: मक्खनी देवी गृह संख्या : 149 उम्र : 22 लिंग : पुरुष	113	NAE1494913	निर्वाचक का नाम : चायर कुमार पिता का नाम: प्रभू राम गृह संख्या : 337 उम्र : 25 लिंग : पुरुष	114	NAE1221159	निर्वाचक का नाम : सोरम देवी पति का नाम: गोरखा राम गृह संख्या : 489 उम्र : 38 लिंग : महिला
115	NAE1221142	निर्वाचक का नाम : गोरखा राम पिता का नाम: अन्दरम गृह संख्या : 489 उम्र : 33 लिंग : पुरुष	116	NAE1221167	निर्वाचक का नाम : मोबताराम पिता का नाम: मसरा राम गृह संख्या : 489 उम्र : 28 लिंग : पुरुष	117	NAE1688712	निर्वाचक का नाम : महेंद्र जीनगर पिता का नाम: जगदीश गृह संख्या : 489 उम्र : 23 लिंग : पुरुष
118	NAE2248300	निर्वाचक का नाम : जनता कुमारी पिता का नाम: पुखराज सुथार गृह संख्या : आविडिया महादेव मंदिर सिणधरी रोड बाग उम्र : 19 लिंग : महिला	119	NAE1706530	निर्वाचक का नाम : पारस कुमारी पति का नाम: भीमा राम गृह संख्या : म क.60 उम्र : 24 लिंग : महिला			

120	RJ/22/172/250022	निर्वाचक का नाम : खती पति का नाम: लाखा गृह संख्या : 14 उम्र : 70 लिंग : महिला	121	KLC1591361	निर्वाचक का नाम : नसीरखाँ पिता का नाम: लाखा गृह संख्या : 14 उम्र : 45 लिंग : पुरुष	122	NAE0034611	निर्वाचक का नाम : नब्बुखाँ पिता का नाम: लाखा गृह संख्या : 14 उम्र : 43 लिंग : पुरुष
123	NAE0290718	निर्वाचक का नाम : जुबा पति का नाम: नसीरखा गृह संख्या : 14 उम्र : 40 लिंग : महिला	124	NAE0290692	निर्वाचक का नाम : सकूर खां पिता का नाम: लाखे खां गृह संख्या : 14 उम्र : 40 लिंग : पुरुष	125	NAE0921254	निर्वाचक का नाम : मुमताज बानो पति का नाम: नब्बू खान गृह संख्या : 14 उम्र : 39 लिंग : महिला
126	NAE0290700	निर्वाचक का नाम : रहीसा पति का नाम: सकूर खां गृह संख्या : 14 उम्र : 37 लिंग : महिला	127	NAE2104909	निर्वाचक का नाम : रुकिया बानो पति का नाम: दाउद खान गृह संख्या : 14 उम्र : 32 लिंग : महिला	128	NAE0999193	निर्वाचक का नाम : दाऊद खान पिता का नाम: लाखे खान गृह संख्या : 14 उम्र : 31 लिंग : पुरुष
129	RJ/22/172/249059	निर्वाचक का नाम : गनी पिता का नाम: ओखा गृह संख्या : 15 उम्र : 63 लिंग : पुरुष	130	RJ/22/172/249373	निर्वाचक का नाम : फातमा पति का नाम: गनी गृह संख्या : 15 उम्र : 60 लिंग : महिला	131	RJ/22/172/249190	निर्वाचक का नाम : बरकत खां पिता का नाम: ओखा गृह संख्या : 15 उम्र : 54 लिंग : पुरुष
132	NAE1906478	निर्वाचक का नाम : मैमूना शेख मजिद पति का नाम: बरकत खा गृह संख्या : 15 उम्र : 50 लिंग : महिला	133	NAE1124502	निर्वाचक का नाम : हनीफ खां पिता का नाम: गनी खां गृह संख्या : 15 उम्र : 29 लिंग : पुरुष	134	NAE1904010	निर्वाचक का नाम : साइबेन सतरजी मुस्ला पति का नाम: आलम खान गृह संख्या : 15 उम्र : 28 लिंग : महिला
135	NAE1992205	निर्वाचक का नाम : शाहरुख खान पिता का नाम: बरगत खान गृह संख्या : 15 उम्र : 20 लिंग : पुरुष	136	RJ/22/172/249223	निर्वाचक का नाम : मरीमा पति का नाम: फता गृह संख्या : 16 उम्र : 65 लिंग : महिला	137	RJ/22/172/249092	निर्वाचक का नाम : मोबला पिता का नाम: ईशुखां गृह संख्या : 16 उम्र : 65 लिंग : पुरुष
138	KLC1591387	निर्वाचक का नाम : झमकी पति का नाम: मोबला गृह संख्या : 16 उम्र : 60 लिंग : महिला	139	NAE0290502	निर्वाचक का नाम : शेरू खां पिता का नाम: फते खां गृह संख्या : 16 उम्र : 40 लिंग : पुरुष	140	NAE0290510	निर्वाचक का नाम : नमाजी बानु पति का नाम: शेरू खां गृह संख्या : 16 उम्र : 38 लिंग : महिला
141	NAE0230433	निर्वाचक का नाम : रसूल खां पिता का नाम: फते खां गृह संख्या : 16 उम्र : 38 लिंग : पुरुष	142	NAE0290890	निर्वाचक का नाम : आलम खां पिता का नाम: अलारख खां गृह संख्या : 16 उम्र : 35 लिंग : पुरुष	143	NAE0811901	निर्वाचक का नाम : मदीना बानो पति का नाम: रसूल खां गृह संख्या : 16 उम्र : 35 लिंग : महिला
144	NAE0999201	निर्वाचक का नाम : हाजरी बानू पति का नाम: गुलाब खान गृह संख्या : 16 उम्र : 34 लिंग : महिला	145	NAE0811919	निर्वाचक का नाम : उर्मिला बानो पति का नाम: आलम खां गृह संख्या : 16 उम्र : 33 लिंग : महिला	146	NAE0999227	निर्वाचक का नाम : मुकेश खान पिता का नाम: मोहम्मद खान गृह संख्या : 16 उम्र : 32 लिंग : पुरुष
147	NAE2097095	निर्वाचक का नाम : हिना बानो पति का नाम: मुकेश खान गृह संख्या : 16 उम्र : 28 लिंग : महिला	148	NAE1382423	निर्वाचक का नाम : नज़ीर खान पिता का नाम: मोहम्मद खान गृह संख्या : 16 उम्र : 26 लिंग : पुरुष	149	NAE1495084	निर्वाचक का नाम : साबिर खान पिता का नाम: फते खान गृह संख्या : 16 उम्र : 26 लिंग : पुरुष

150 निर्वाचक का नाम : आसी पति का नाम: ज लाल गृह संख्या : 17 उम्र : 70 लिंग : महिला	KLC1591395	151 निर्वाचक का नाम : बाबू पिता का नाम: ज लाल गृह संख्या : 17 उम्र : 60 लिंग : पुरुष	RJ/22/172/249374	152 निर्वाचक का नाम : साकू पिता का नाम: ज लाल गृह संख्या : 17 उम्र : 53 लिंग : पुरुष	RJ/22/172/250090
153 निर्वाचक का नाम : सलामती पति का नाम: बाबूखां गृह संख्या : 17 उम्र : 45 लिंग : महिला	KLC1591403	154 निर्वाचक का नाम : जबीया पति का नाम: शकुरखां गृह संख्या : 17 उम्र : 43 लिंग : महिला	KLC1591411	155 निर्वाचक का नाम : रहमत खां पिता का नाम: अकबर खां गृह संख्या : 18 उम्र : 85 लिंग : पुरुष	RJ/22/172/249322
156 निर्वाचक का नाम : जानूखां पिता का नाम: रहमत खां गृह संख्या : 18 उम्र : 65 लिंग : पुरुष	RJ/22/172/249375	157 निर्वाचक का नाम : फजरो पति का नाम: जानूखां गृह संख्या : 18 उम्र : 60 लिंग : महिला	KLC1591429	158 निर्वाचक का नाम : वलीखां पिता का नाम: रहमत खां गृह संख्या : 18 उम्र : 60 लिंग : पुरुष	RJ/22/172/249032
159 निर्वाचक का नाम : अजी मो पति का नाम: वलीखां गृह संख्या : 18 उम्र : 55 लिंग : महिला	RJ/22/172/249327	160 निर्वाचक का नाम : बरकत खां पिता का नाम: रहमत खां गृह संख्या : 18 उम्र : 53 लिंग : पुरुष	RJ/22/172/250048	161 निर्वाचक का नाम : जऊता पति का नाम: बरकतखां गृह संख्या : 18 उम्र : 47 लिंग : महिला	KLC1591437
162 निर्वाचक का नाम : सुमारखां पिता का नाम: रहमतखां गृह संख्या : 18 उम्र : 42 लिंग : पुरुष	KLC1591445	163 निर्वाचक का नाम : रहीमा पिता का नाम: सुमार खां गृह संख्या : 18 उम्र : 42 लिंग : महिला	NAE0428664	164 निर्वाचक का नाम : आलेशरखां पिता का नाम: वली मोहम्मद गृह संख्या : 18 उम्र : 30 लिंग : पुरुष	NAE1158823
165 निर्वाचक का नाम : मदन बानु पति का नाम: आलेशर खान गृह संख्या : 18 उम्र : 29 लिंग : महिला	NAE1734698	166 निर्वाचक का नाम : सिकंदर अली पिता का नाम: बाकंट अली गृह संख्या : 18 उम्र : 26 लिंग : पुरुष	NAE1608595	167 निर्वाचक का नाम : अमीर खान पिता का नाम: जानू खान गृह संख्या : 18 उम्र : 21 लिंग : पुरुष	NAE2254191
168 निर्वाचक का नाम : फता पिता का नाम: अकबर गृह संख्या : 19 उम्र : 75 लिंग : पुरुष	RJ/22/172/249277	169 निर्वाचक का नाम : हाजरा पति का नाम: फता गृह संख्या : 19 उम्र : 70 लिंग : महिला	RJ/22/172/249456	170 निर्वाचक का नाम : शकुर खां पिता का नाम: फता गृह संख्या : 19 उम्र : 57 लिंग : पुरुष	RJ/22/172/249162
171 निर्वाचक का नाम : मुस्ताक खां पिता का नाम: फता गृह संख्या : 19 उम्र : 53 लिंग : पुरुष	RJ/22/172/250066	172 निर्वाचक का नाम : फजरा पति का नाम: शकुरखां गृह संख्या : 19 उम्र : 47 लिंग : महिला	KLC1591452	173 निर्वाचक का नाम : मरीदा पति का नाम: मुस्ताकखां गृह संख्या : 19 उम्र : 46 लिंग : महिला	KLC1591460
174 निर्वाचक का नाम : सलमा बानू पति का नाम: मेहबूब खान गृह संख्या : 19 उम्र : 30 लिंग : महिला	NAE1495134	175 निर्वाचक का नाम : रफीक खां पिता का नाम: शकुर खां गृह संख्या : 19 उम्र : 28 लिंग : पुरुष	NAE1158872	176 निर्वाचक का नाम : मेहबूब खान पिता का नाम: मुस्ताक खान गृह संख्या : 19 उम्र : 28 लिंग : पुरुष	NAE1158898
177 निर्वाचक का नाम : शाहरुख खान पिता का नाम: मुस्ताक खान गृह संख्या : 19 उम्र : 26 लिंग : पुरुष	NAE1382399	178 निर्वाचक का नाम : फरज़ाना बानो पति का नाम: शाहरुख खान गृह संख्या : 19 उम्र : 24 लिंग : महिला	NAE2107787	179 निर्वाचक का नाम : वीरा पिता का नाम: अकबर गृह संख्या : 20 उम्र : 65 लिंग : पुरुष	RJ/22/172/249127

180	RJ/22/172/249376	निर्वाचक का नाम : पवनी पति का नाम: वीरा गृह संख्या : 20 उम्र : 60 लिंग : महिला	फोटो उपलब्ध	181	RJ/22/172/249457	निर्वाचक का नाम : मीठा पिता का नाम: गाजी गृह संख्या : 21 उम्र : 70 लिंग : पुरुष	फोटो उपलब्ध	182	RJ/22/172/249458	निर्वाचक का नाम : जेतो पति का नाम: मीठा गृह संख्या : 21 उम्र : 65 लिंग : महिला	फोटो उपलब्ध
183	RJ/22/172/249555	निर्वाचक का नाम : सदीक पिता का नाम: गाजी गृह संख्या : 21 उम्र : 63 लिंग : पुरुष	फोटो उपलब्ध	184	KLC1591478	निर्वाचक का नाम : जमीला पति का नाम: सदीकखाँ गृह संख्या : 21 उम्र : 45 लिंग : महिला	फोटो उपलब्ध	185	NAE0999235	निर्वाचक का नाम : आदम खान पिता का नाम: मीठे खान गृह संख्या : 21 उम्र : 34 लिंग : पुरुष	फोटो उपलब्ध
186	NAE0604421	निर्वाचक का नाम : गुल मोहम्मद पिता का नाम: मीठाखाँ गृह संख्या : 21 उम्र : 33 लिंग : पुरुष	फोटो उपलब्ध	187	NAE0604439	निर्वाचक का नाम : बीबा बानु पति का नाम: गुलमोहम्मद गृह संख्या : 21 उम्र : 33 लिंग : महिला	फोटो उपलब्ध	188	NAE1861764	निर्वाचक का नाम : शब्बीर खान पिता का नाम: सदीक खान गृह संख्या : 21 उम्र : 26 लिंग : पुरुष	फोटो उपलब्ध
189	NAE1703248	निर्वाचक का नाम : नजमा पति का नाम: हबीब खान गृह संख्या : 21 उम्र : 24 लिंग : महिला	फोटो उपलब्ध	190	RJ/22/172/249199	निर्वाचक का नाम : तालब पिता का नाम: खमीसा गृह संख्या : 22 उम्र : 55 लिंग : पुरुष	फोटो उपलब्ध	191	NAE0184150	निर्वाचक का नाम : मोवन पति का नाम: तालबखाँ गृह संख्या : 22 उम्र : 46 लिंग : महिला	फोटो उपलब्ध
192	NAE1379718	निर्वाचक का नाम : रुस्तम खान पिता का नाम: तालब खान गृह संख्या : 22 उम्र : 26 लिंग : पुरुष	फोटो उपलब्ध	193	NAE1732213	निर्वाचक का नाम : रज़िया बानु पति का नाम: रुस्तम खान गृह संख्या : 22 उम्र : 25 लिंग : महिला	फोटो उपलब्ध	194	NAE1732205	निर्वाचक का नाम : फ़िरोज़ खान पिता का नाम: तालब खान गृह संख्या : 22 उम्र : 24 लिंग : पुरुष	फोटो उपलब्ध
195	RJ/22/172/249126	निर्वाचक का नाम : तेड़बा पिता का नाम: जमाल खाँ गृह संख्या : 23 उम्र : 75 लिंग : पुरुष	फोटो उपलब्ध	196	RJ/22/172/249380	निर्वाचक का नाम : खती पति का नाम: तेड़बा गृह संख्या : 23 उम्र : 70 लिंग : महिला	फोटो उपलब्ध	197	KLC1591486	निर्वाचक का नाम : ओटा पिता का नाम: तेड़बा गृह संख्या : 23 उम्र : 46 लिंग : पुरुष	फोटो उपलब्ध
198	KLC1591494	निर्वाचक का नाम : हनीफा पति का नाम: ओटूखाँ गृह संख्या : 23 उम्र : 43 लिंग : महिला	फोटो उपलब्ध	199	NAE1088442	निर्वाचक का नाम : सीता देवी पति का नाम: चम्पत गिरी गृह संख्या : 23 उम्र : 31 लिंग : महिला	फोटो उपलब्ध	200	NAE2052082	निर्वाचक का नाम : आसीन खान पिता का नाम: ओटू खान गृह संख्या : 23 उम्र : 23 लिंग : पुरुष	फोटो उपलब्ध
201	RJ/22/172/250013	निर्वाचक का नाम : केसा पिता का नाम: जमाल खाँ गृह संख्या : 24 उम्र : 70 लिंग : पुरुष	फोटो उपलब्ध	202	RJ/22/172/249381	निर्वाचक का नाम : मगीया पति का नाम: केसा गृह संख्या : 24 उम्र : 65 लिंग : महिला	फोटो उपलब्ध	203	NAE1787449	निर्वाचक का नाम : सलमा बानू पति का नाम: रमेश खान गृह संख्या : 24 उम्र : 28 लिंग : महिला	फोटो उपलब्ध
204	RJ/22/172/249131	निर्वाचक का नाम : भीखाँ पिता का नाम: जमाल खाँ गृह संख्या : 25 उम्र : 65 लिंग : पुरुष	फोटो उपलब्ध	205	RJ/22/172/249382	निर्वाचक का नाम : सफुरा पति का नाम: भीखाँ गृह संख्या : 25 उम्र : 60 लिंग : महिला	फोटो उपलब्ध	206	KLC2043511	निर्वाचक का नाम : महफिला पति का नाम: ईसब खाँ गृह संख्या : 25 उम्र : 44 लिंग : महिला	फोटो उपलब्ध
207	NAE1131556	निर्वाचक का नाम : हकीम खान पिता का नाम: शकूर खान गृह संख्या : 25 उम्र : 42 लिंग : पुरुष	फोटो उपलब्ध	208	NAE1131564	निर्वाचक का नाम : एमना बानू पति का नाम: हकीम खान गृह संख्या : 25 उम्र : 41 लिंग : महिला	फोटो उपलब्ध	209	NAE0921270	निर्वाचक का नाम : सलमा बानो पति का नाम: अनवर खान गृह संख्या : 25 उम्र : 33 लिंग : महिला	फोटो उपलब्ध

210	NAE0921262	निर्वाचक का नाम : अनवर खान पिता का नाम: भीखे खान गृह संख्या : 25 उम्र : 31 लिंग : पुरुष	फोटो उपलब्ध	211	NAE0999243	निर्वाचक का नाम : पीरा खान पिता का नाम: भीखे खान गृह संख्या : 25 उम्र : 30 लिंग : पुरुष	फोटो उपलब्ध	212	NAE1443738	निर्वाचक का नाम : रजिया बानो पति का नाम: पीरा खान गृह संख्या : 25 उम्र : 28 लिंग : महिला	फोटो उपलब्ध
213	NAE1158856	निर्वाचक का नाम : अयूब खान पिता का नाम: भीखे खान गृह संख्या : 25 उम्र : 28 लिंग : पुरुष	फोटो उपलब्ध	214	RJ/22/172/249300	निर्वाचक का नाम : जीवा पिता का नाम: ताजू खां गृह संख्या : 26 उम्र : 70 लिंग : पुरुष	फोटो उपलब्ध	215	RJ/22/172/249383	निर्वाचक का नाम : गीगी पति का नाम: जीवा गृह संख्या : 26 उम्र : 65 लिंग : महिला	फोटो उपलब्ध
216	KLC1591510	निर्वाचक का नाम : हुसैनखॉ पिता का नाम: जीवेखॉ गृह संख्या : 26 उम्र : 47 लिंग : पुरुष	फोटो उपलब्ध	217	KLC1591528	निर्वाचक का नाम : बीसा पति का नाम: हुसैनखॉ गृह संख्या : 26 उम्र : 47 लिंग : महिला	फोटो उपलब्ध	218	KLC1591536	निर्वाचक का नाम : आकुबखॉ पिता का नाम: जीवेखॉ गृह संख्या : 26 उम्र : 47 लिंग : पुरुष	फोटो उपलब्ध
219	KLC1591544	निर्वाचक का नाम : मदीना पति का नाम: आकुबखॉ गृह संख्या : 26 उम्र : 45 लिंग : महिला	फोटो उपलब्ध	220	KLC1591551	निर्वाचक का नाम : नसीरखॉ पिता का नाम: जीवेखॉ गृह संख्या : 26 उम्र : 43 लिंग : पुरुष	फोटो उपलब्ध	221	NAE1124445	निर्वाचक का नाम : मदीना बानू पति का नाम: नसीर खां गृह संख्या : 26 उम्र : 35 लिंग : महिला	फोटो उपलब्ध
222	NAE1088418	निर्वाचक का नाम : फ़िरोज़ खान पिता का नाम: जीवे खान जी गृह संख्या : 26 उम्र : 31 लिंग : पुरुष	फोटो उपलब्ध	223	NAE1158880	निर्वाचक का नाम : शबनम बानो पति का नाम: फ़िरोज खान गृह संख्या : 26 उम्र : 27 लिंग : महिला	फोटो उपलब्ध	224	NAE2048866	निर्वाचक का नाम : इंसाफ खान पिता का नाम: आकुब खान गृह संख्या : 26 उम्र : 24 लिंग : पुरुष	फोटो उपलब्ध
225	NAE2050383	निर्वाचक का नाम : अमीन खान पिता का नाम: आकुब खान गृह संख्या : 26 उम्र : 23 लिंग : पुरुष	फोटो उपलब्ध	226	RJ/22/172/249299	निर्वाचक का नाम : सुलतान खां पिता का नाम: मोडेखां गृह संख्या : 27 उम्र : 80 लिंग : पुरुष	फोटो उपलब्ध	227	RJ/22/172/249384	निर्वाचक का नाम : वलीखां पिता का नाम: सुलतानखां गृह संख्या : 27 उम्र : 55 लिंग : पुरुष	फोटो उपलब्ध
228	KLC1591569	निर्वाचक का नाम : हनीफ पिता का नाम: सुलतानखां गृह संख्या : 27 उम्र : 53 लिंग : पुरुष	फोटो उपलब्ध	229	KLC1591577	निर्वाचक का नाम : तालीबखॉ पिता का नाम: सुलतानखॉ गृह संख्या : 27 उम्र : 46 लिंग : पुरुष	फोटो उपलब्ध	230	KLC1591585	निर्वाचक का नाम : मोहम्मदखॉ पिता का नाम: सुलतानखॉ गृह संख्या : 27 उम्र : 44 लिंग : पुरुष	फोटो उपलब्ध
231	NAE0921288	निर्वाचक का नाम : एमना बानो पति का नाम: हनीफ खान गृह संख्या : 27 उम्र : 40 लिंग : महिला	फोटो उपलब्ध	232	KLC2043628	निर्वाचक का नाम : नमाजी पति का नाम: तालीबखां गृह संख्या : 27 उम्र : 39 लिंग : महिला	फोटो उपलब्ध	233	NAE1088400	निर्वाचक का नाम : रूखमणी पति का नाम: मोहम्मद खान गृह संख्या : 27 उम्र : 33 लिंग : महिला	फोटो उपलब्ध
234	RJ/22/172/249460	निर्वाचक का नाम : रहमान पिता का नाम: दाने खां गृह संख्या : 28 उम्र : 57 लिंग : पुरुष	फोटो उपलब्ध	235	RJ/22/172/249386	निर्वाचक का नाम : हकीम खां पिता का नाम: दाने खां गृह संख्या : 28 उम्र : 55 लिंग : पुरुष	फोटो उपलब्ध	236	NAE1131549	निर्वाचक का नाम : जरीना बानू पति का नाम: रहमान खान गृह संख्या : 28 उम्र : 43 लिंग : महिला	फोटो उपलब्ध
237	KLC1369560	निर्वाचक का नाम : सुबती बानु पति का नाम: हकीम खान गृह संख्या : 28 उम्र : 43 लिंग : महिला	फोटो उपलब्ध	238	NAE1221183	निर्वाचक का नाम : सरिफो पति का नाम: मेहबूब खान गृह संख्या : 28 उम्र : 37 लिंग : महिला	फोटो उपलब्ध	239	NAE1221191	निर्वाचक का नाम : मेहबूब खान पिता का नाम: रहमान खान गृह संख्या : 28 उम्र : 34 लिंग : पुरुष	फोटो उपलब्ध

240	NAE1714138	निर्वाचक का नाम : जैना बानू पति का नाम: हबास खान गृह संख्या : 28 उम्र : 31 लिंग : महिला	फोटो उपलब्ध	241	NAE1221225	निर्वाचक का नाम : शोकत खान पिता का नाम: वाली मोहम्मद गृह संख्या : 28 उम्र : 30 लिंग : पुरुष	फोटो उपलब्ध	242	NAE1714161	निर्वाचक का नाम : हबास खान पिता का नाम: हाकिम खान गृह संख्या : 28 उम्र : 30 लिंग : पुरुष	फोटो उपलब्ध
243	NAE1131580	निर्वाचक का नाम : रूस्तम खान पिता का नाम: रहमान खान गृह संख्या : 28 उम्र : 29 लिंग : पुरुष	फोटो उपलब्ध	244	NAE1221209	निर्वाचक का नाम : आलम खान पिता का नाम: बरकत खान गृह संख्या : 28 उम्र : 28 लिंग : पुरुष	फोटो उपलब्ध	245	NAE1221217	निर्वाचक का नाम : फारुक खान पिता का नाम: बरकत खान गृह संख्या : 28 उम्र : 28 लिंग : पुरुष	फोटो उपलब्ध
246	NAE1494970	निर्वाचक का नाम : शहरुख खान पिता का नाम: रहमान खान गृह संख्या : 28 उम्र : 27 लिंग : पुरुष	फोटो उपलब्ध	247	NAE1789098	निर्वाचक का नाम : हरूना बानो पति का नाम: सहारुख खान गृह संख्या : 28 उम्र : 25 लिंग : महिला	फोटो उपलब्ध	248	RJ/22/172/249104	निर्वाचक का नाम : बाबूखां पिता का नाम: मसरूखां गृह संख्या : 29 उम्र : 63 लिंग : पुरुष	फोटो उपलब्ध
249	KLC1369594	निर्वाचक का नाम : हूदी पति का नाम: बाबूखां गृह संख्या : 29 उम्र : 60 लिंग : महिला	फोटो उपलब्ध	250	NAE0745331	निर्वाचक का नाम : शोकत अली पिता का नाम: बाबू खां गृह संख्या : 29 उम्र : 40 लिंग : पुरुष	फोटो उपलब्ध	251	NAE0745349	निर्वाचक का नाम : लतीफ पिता का नाम: बाबू खां गृह संख्या : 29 उम्र : 37 लिंग : पुरुष	फोटो उपलब्ध
252	NAE0921304	निर्वाचक का नाम : रजिया बानो पति का नाम: लतीफ खान गृह संख्या : 29 उम्र : 32 लिंग : महिला	फोटो उपलब्ध	253	NAE0604447	निर्वाचक का नाम : राधूखां पिता का नाम: बाबूखां गृह संख्या : 29 उम्र : 31 लिंग : पुरुष	फोटो उपलब्ध	254	NAE0921296	निर्वाचक का नाम : गुलाब खान पिता का नाम: बाबू खान गृह संख्या : 29 उम्र : 31 लिंग : पुरुष	फोटो उपलब्ध
255	NAE0999268	निर्वाचक का नाम : फिरोज पिता का नाम: बाबू खान गृह संख्या : 29 उम्र : 31 लिंग : पुरुष	फोटो उपलब्ध	256	NAE1088426	निर्वाचक का नाम : अमिना बानो पति का नाम: शोकत अली गृह संख्या : 29 उम्र : 30 लिंग : महिला	फोटो उपलब्ध	257	NAE1131572	निर्वाचक का नाम : फारूख खान पिता का नाम: बाबू खान गृह संख्या : 29 उम्र : 28 लिंग : पुरुष	फोटो उपलब्ध
258	NAE1558196	निर्वाचक का नाम : रजिया बानो पति का नाम: फिरोज खान गृह संख्या : 29 उम्र : 28 लिंग : महिला	फोटो उपलब्ध	259	NAE1379650	निर्वाचक का नाम : रफ़ीक खान पिता का नाम: बाबू खान गृह संख्या : 29 उम्र : 26 लिंग : पुरुष	फोटो उपलब्ध	260	NAE1558360	निर्वाचक का नाम : नमाजी बानो पति का नाम: गुलाब खान गृह संख्या : 29 उम्र : 26 लिंग : महिला	फोटो उपलब्ध
261	NAE2139301	निर्वाचक का नाम : जन्नत बानो पति का नाम: फारूख खान गृह संख्या : 29 उम्र : 23 लिंग : महिला	फोटो उपलब्ध	262	NAE1790450	निर्वाचक का नाम : सपुरा बानू पति का नाम: अजित खान गृह संख्या : 81 उम्र : 28 लिंग : महिला	फोटो उपलब्ध	263	NAE1609171	निर्वाचक का नाम : अशोक कुमार पिता का नाम: मोहन लाल गृह संख्या : 146 उम्र : 25 लिंग : पुरुष	फोटो उपलब्ध

264	NAE1457571	निर्वाचक का नाम : अनीता देवी पति का नाम: ओब गिरी गृह संख्या : 001 उम्र : 28 लिंग : महिला	फोटो उपलब्ध	265	RJ/22/172/250051	निर्वाचक का नाम : बगतगिरी पिता का नाम: मान गिरी गृह संख्या : 37 उम्र : 65 लिंग : पुरुष	फोटो उपलब्ध	266	RJ/22/172/249139	निर्वाचक का नाम : प्रकाश देवी पति का नाम: बगतगिरी गृह संख्या : 37 उम्र : 60 लिंग : महिला	फोटो उपलब्ध
267	NAE0999276	निर्वाचक का नाम : चम्पत गिरी पिता का नाम: वगत गिरी गृह संख्या : 37 उम्र : 31 लिंग : पुरुष	फोटो उपलब्ध	268	NAE1494996	निर्वाचक का नाम : रेखा देवी पति का नाम: शंकरगिरि गृह संख्या : 37 उम्र : 30 लिंग : महिला	फोटो उपलब्ध	269	NAE1379734	निर्वाचक का नाम : शंकर गिरी पिता का नाम: वगत गिरी गृह संख्या : 37 उम्र : 26 लिंग : पुरुष	फोटो उपलब्ध
270	NAE1866847	निर्वाचक का नाम : अशोक गिरी पिता का नाम: वगत गिरी गृह संख्या : 37 उम्र : 23 लिंग : पुरुष	फोटो उपलब्ध	271	RJ/22/172/249466	निर्वाचक का नाम : मीरा पति का नाम: चमन गिरी गृह संख्या : 38 उम्र : 70 लिंग : महिला	फोटो उपलब्ध	272	KLC2188852	निर्वाचक का नाम : पुनम गिरी पिता का नाम: चमन गिरी गृह संख्या : 38 उम्र : 44 लिंग : पुरुष	फोटो उपलब्ध
273	NAE0604488	निर्वाचक का नाम : भगवती पति का नाम: पुनमगिरी गृह संख्या : 38 उम्र : 35 लिंग : महिला	फोटो उपलब्ध	274	RJ/22/172/249298	निर्वाचक का नाम : नरपत पिता का नाम: मकन गिरी गृह संख्या : 39 उम्र : 65 लिंग : पुरुष	फोटो उपलब्ध	275	RJ/22/172/249140	निर्वाचक का नाम : हेजा पति का नाम: नरपत गृह संख्या : 39 उम्र : 60 लिंग : महिला	फोटो उपलब्ध
276	NAE1124486	निर्वाचक का नाम : ओबगर पिता का नाम: नरपतगिरी गृह संख्या : 39 उम्र : 30 लिंग : पुरुष	फोटो उपलब्ध	277	RJ/22/172/249467	निर्वाचक का नाम : रसाल देवी पति का नाम: जबरगिरी गृह संख्या : 40 उम्र : 63 लिंग : महिला	फोटो उपलब्ध	278	RJ/22/172/249262	निर्वाचक का नाम : चेतनगर पिता का नाम: भूरगर गृह संख्या : 40 उम्र : 51 लिंग : पुरुष	फोटो उपलब्ध
279	KLC1591676	निर्वाचक का नाम : मोवन पति का नाम: चेतनगर गृह संख्या : 40 उम्र : 47 लिंग : महिला	फोटो उपलब्ध	280	RJ/22/172/249117	निर्वाचक का नाम : सूकी देवी पति का नाम: चूनगिरी गृह संख्या : 41 उम्र : 70 लिंग : महिला	फोटो उपलब्ध	281	RJ/22/172/249110	निर्वाचक का नाम : बलवन्त गिरी पिता का नाम: चूनगिरी गृह संख्या : 41 उम्र : 60 लिंग : पुरुष	फोटो उपलब्ध
282	RJ/22/172/249118	निर्वाचक का नाम : पंखी पति का नाम: बलवन्त गिरी गृह संख्या : 41 उम्र : 55 लिंग : महिला	फोटो उपलब्ध	283	NAE0788646	निर्वाचक का नाम : हकमगिरी पिता का नाम: चूनगिरी गृह संख्या : 41 उम्र : 46 लिंग : पुरुष	फोटो उपलब्ध	284	KLC1591684	निर्वाचक का नाम : सौवन पति का नाम: हकमगिरी गृह संख्या : 41 उम्र : 43 लिंग : महिला	फोटो उपलब्ध
285	NAE1611938	निर्वाचक का नाम : नेमगीरी पिता का नाम: बलवंत गिरी गृह संख्या : 41 उम्र : 25 लिंग : पुरुष	फोटो उपलब्ध	286	RJ/22/172/249026	निर्वाचक का नाम : हर्जगिरी पिता का नाम: मकनगिरी गृह संख्या : 42 उम्र : 73 लिंग : पुरुष	फोटो उपलब्ध	287	RJ/22/172/249235	निर्वाचक का नाम : देसू पति का नाम: हर्जगिरी गृह संख्या : 42 उम्र : 70 लिंग : महिला	फोटो उपलब्ध
288	NAE0604496	निर्वाचक का नाम : झालमगिरी पिता का नाम: हंजागिरी गृह संख्या : 42 उम्र : 34 लिंग : पुरुष	फोटो उपलब्ध	289	NAE0921320	निर्वाचक का नाम : विक्रम गिरी पिता का नाम: हंजागिरी गृह संख्या : 42 उम्र : 32 लिंग : पुरुष	फोटो उपलब्ध	290	NAE0999284	निर्वाचक का नाम : देवा देवी पति का नाम: जालम गिरी गृह संख्या : 42 उम्र : 31 लिंग : महिला	फोटो उपलब्ध
291	KLC1369677	निर्वाचक का नाम : चन्दन सिंह पिता का नाम: सब सिंह गृह संख्या : 43 उम्र : 63 लिंग : पुरुष	फोटो उपलब्ध	292	KLC1591692	निर्वाचक का नाम : सुवटी पति का नाम: चन्दन सिंह गृह संख्या : 43 उम्र : 60 लिंग : महिला	फोटो उपलब्ध	293	RJ/22/172/249468	निर्वाचक का नाम : नरपत सिंह पिता का नाम: सब सिंह गृह संख्या : 43 उम्र : 55 लिंग : पुरुष	फोटो उपलब्ध

294	KLC1591700	निर्वाचक का नाम : जस्सीदेवी पति का नाम: नरपतसिंह गृह संख्या : 43 उम्र : 48 लिंग : महिला	फोटो उपलब्ध	295	NAE0999292	निर्वाचक का नाम : शैतान सिंह पिता का नाम: चन्दन सिंह गृह संख्या : 43 उम्र : 30 लिंग : पुरुष	फोटो उपलब्ध	296	RJ/22/172/249389	निर्वाचक का नाम : केशर सिंह पिता का नाम: करमी सिंह गृह संख्या : 44 उम्र : 75 लिंग : पुरुष	फोटो उपलब्ध
297	RJ/22/172/250085	निर्वाचक का नाम : दरिया पति का नाम: केशर सिंह गृह संख्या : 44 उम्र : 70 लिंग : महिला	फोटो उपलब्ध	298	NAE0316125	निर्वाचक का नाम : छैलसिंह पिता का नाम: केशर सिंह गृह संख्या : 44 उम्र : 37 लिंग : पुरुष	फोटो उपलब्ध	299	NAE0604504	निर्वाचक का नाम : सुकीकंवर पति का नाम: छैलसिंह गृह संख्या : 44 उम्र : 34 लिंग : महिला	फोटो उपलब्ध
300	NAE0921338	निर्वाचक का नाम : रमेश सिंह पिता का नाम: रमेश सिंह गृह संख्या : 44 उम्र : 34 लिंग : पुरुष	फोटो उपलब्ध	301	NAE1727312	निर्वाचक का नाम : पूरण कंवर पति का नाम: रमेश सिंह गृह संख्या : 44 उम्र : 30 लिंग : महिला	फोटो उपलब्ध	302	RJ/22/172/250020	निर्वाचक का नाम : डूगरा पिता का नाम: जीवा गृह संख्या : 45 उम्र : 65 लिंग : पुरुष	फोटो उपलब्ध
303	RJ/22/172/250024	निर्वाचक का नाम : गजरो पति का नाम: डूगरा गृह संख्या : 45 उम्र : 60 लिंग : महिला	फोटो उपलब्ध	304	NAE1915164	निर्वाचक का नाम : उत्तम कुमार पिता का नाम: डूगरा राम गृह संख्या : 45 उम्र : 24 लिंग : पुरुष	फोटो उपलब्ध	305	NAE2081941	निर्वाचक का नाम : विमला कुमारी पति का नाम: उत्तम कुमार गृह संख्या : 45 स्वामियों का वास नया खेड़ा बगोरा उम्र : 22 लिंग : महिला	फोटो उपलब्ध
306	RJ/22/172/249203	निर्वाचक का नाम : हजां पिता का नाम: चमना गृह संख्या : 46 उम्र : 65 लिंग : पुरुष	फोटो उपलब्ध	307	RJ/22/172/249212	निर्वाचक का नाम : तलछी पति का नाम: हजां गृह संख्या : 46 उम्र : 63 लिंग : महिला	फोटो उपलब्ध	308	RJ/22/172/249469	निर्वाचक का नाम : नरपत पिता का नाम: चमना गृह संख्या : 46 उम्र : 55 लिंग : पुरुष	फोटो उपलब्ध
309	RJ/22/172/249470	निर्वाचक का नाम : भमरी पति का नाम: नरपत गृह संख्या : 46 उम्र : 53 लिंग : महिला	फोटो उपलब्ध	310	NAE1743582	निर्वाचक का नाम : शारदा देवी पति का नाम: दिनेश कुमार गृह संख्या : 48 उम्र : 32 लिंग : महिला	फोटो उपलब्ध	311	NAE1743483	निर्वाचक का नाम : दिनेश कुमार पिता का नाम: हंजा राम गृह संख्या : 48 उम्र : 28 लिंग : पुरुष	फोटो उपलब्ध
312	NAE1457605	निर्वाचक का नाम : गुलाब गिरी पिता का नाम: नरपत गिरी गृह संख्या : 251 उम्र : 26 लिंग : पुरुष	फोटो उपलब्ध	313	NAE1816719	निर्वाचक का नाम : रिकू कुमारी पति का नाम: गुलाब गिरी गृह संख्या : 251 उम्र : 26 लिंग : महिला	फोटो उपलब्ध	314	NAE1611912	निर्वाचक का नाम : हदमत गिरी पिता का नाम: बलवंत गिरी गृह संख्या : स्वामियों का वास उम्र : 29 लिंग : पुरुष	फोटो उपलब्ध

315	NAE1798487	निर्वाचक का नाम : नीतू बोहमणिया पति का नाम: खुशाल कुमार गृह संख्या : 3 उम्र : 26 लिंग : महिला	फोटो उपलब्ध	316	NAE1495076	निर्वाचक का नाम : संगीता देवी पति का नाम: परखा राम गृह संख्या : 10 उम्र : 28 लिंग : महिला	फोटो उपलब्ध	317	NAE1221241	निर्वाचक का नाम : नेमाराम पति का नाम: महिंगाराम गृह संख्या : 21 उम्र : 31 लिंग : पुरुष	फोटो उपलब्ध
318	NAE1221266	निर्वाचक का नाम : शारदा पति का नाम: वाला राम गृह संख्या : 21 उम्र : 31 लिंग : महिला	फोटो उपलब्ध	319	NAE1732650	निर्वाचक का नाम : पिंकी बानु पति का नाम: शाबीर खान गृह संख्या : 21 उम्र : 26 लिंग : महिला	फोटो उपलब्ध	320	RJ/22/172/249035	निर्वाचक का नाम : मथरा पति का नाम: ओखा गृह संख्या : 47 उम्र : 80 लिंग : महिला	फोटो उपलब्ध
321	RJ/22/172/249021	निर्वाचक का नाम : सावला पति का नाम: ओखा गृह संख्या : 47 उम्र : 65 लिंग : पुरुष	फोटो उपलब्ध	322	RJ/22/172/249367	निर्वाचक का नाम : अण्ची पति का नाम: सावलां गृह संख्या : 47 उम्र : 60 लिंग : महिला	फोटो उपलब्ध	323	KLC1841410	निर्वाचक का नाम : पर्वताराम पति का नाम: ओखाराम गृह संख्या : 47 उम्र : 48 लिंग : पुरुष	फोटो उपलब्ध
324	KLC1841436	निर्वाचक का नाम : आबु पति का नाम: पर्वताराम गृह संख्या : 47 उम्र : 45 लिंग : महिला	फोटो उपलब्ध	325	NAE0290783	निर्वाचक का नाम : परखा राम पति का नाम: सावंलाराम गृह संख्या : 47 उम्र : 39 लिंग : पुरुष	फोटो उपलब्ध	326	RJ/22/172/250001	निर्वाचक का नाम : कस्तुरा पति का नाम: खूमा गृह संख्या : 48 उम्र : 70 लिंग : पुरुष	फोटो उपलब्ध
327	RJ/22/172/250021	निर्वाचक का नाम : खीमी पति का नाम: कस्तुरा गृह संख्या : 48 उम्र : 65 लिंग : महिला	फोटो उपलब्ध	328	RJ/22/172/249390	निर्वाचक का नाम : मोवना पति का नाम: खूमा गृह संख्या : 48 उम्र : 65 लिंग : पुरुष	फोटो उपलब्ध	329	RJ/22/172/249391	निर्वाचक का नाम : उजली पति का नाम: मोवना गृह संख्या : 48 उम्र : 60 लिंग : महिला	फोटो उपलब्ध
330	KLC1591718	निर्वाचक का नाम : गिरधारी पति का नाम: खूमा गृह संख्या : 48 उम्र : 53 लिंग : पुरुष	फोटो उपलब्ध	331	KLC1591726	निर्वाचक का नाम : पंखी पति का नाम: गिरधारी गृह संख्या : 48 उम्र : 44 लिंग : महिला	फोटो उपलब्ध	332	NAE2136687	निर्वाचक का नाम : देसू देवी पति का नाम: तेजा राम गृह संख्या : 48 उम्र : 29 लिंग : महिला	फोटो उपलब्ध
333	NAE2126019	निर्वाचक का नाम : तेजा राम पति का नाम: कस्तुरा राम गृह संख्या : 48 उम्र : 26 लिंग : पुरुष	फोटो उपलब्ध	334	NAE2126761	निर्वाचक का नाम : प्रकाश कुमार पति का नाम: कस्तुरा राम गृह संख्या : 48 उम्र : 26 लिंग : पुरुष	फोटो उपलब्ध	335	RJ/22/172/249020	निर्वाचक का नाम : मागां पति का नाम: मोती गृह संख्या : 49 उम्र : 70 लिंग : पुरुष	फोटो उपलब्ध
336	RJ/22/172/249365	निर्वाचक का नाम : छगना पति का नाम: मोती गृह संख्या : 49 उम्र : 65 लिंग : पुरुष	फोटो उपलब्ध	337	NAE1786755	निर्वाचक का नाम : पवनी देवी पति का नाम: छगना गृह संख्या : 49 उम्र : 60 लिंग : महिला	फोटो उपलब्ध	338	KLC1370428	निर्वाचक का नाम : बाबुराम पति का नाम: मांगा राम गृह संख्या : 49 उम्र : 49 लिंग : पुरुष	फोटो उपलब्ध
339	KLC2043024	निर्वाचक का नाम : अण्सी पति का नाम: बाबु राम गृह संख्या : 49 उम्र : 46 लिंग : महिला	फोटो उपलब्ध	340	KLC2114189	निर्वाचक का नाम : निम्बाराम पति का नाम: मांगाराम गृह संख्या : 49 उम्र : 41 लिंग : पुरुष	फोटो उपलब्ध	341	KLC2043636	निर्वाचक का नाम : रडमाराम पति का नाम: मांगाराम गृह संख्या : 49 उम्र : 39 लिंग : पुरुष	फोटो उपलब्ध
342	KLC2189629	निर्वाचक का नाम : बीबा देवी पति का नाम: निम्बाराम गृह संख्या : 49 उम्र : 38 लिंग : महिला	फोटो उपलब्ध	343	NAE0999383	निर्वाचक का नाम : रमेश कुमार पति का नाम: मांगाराम गृह संख्या : 49 उम्र : 37 लिंग : पुरुष	फोटो उपलब्ध	344	NAE0184325	निर्वाचक का नाम : गट्टू देवी पति का नाम: रडमाराम गृह संख्या : 49 उम्र : 37 लिंग : महिला	फोटो उपलब्ध

345	NAE0999318	निर्वाचक का नाम : प्रेमा राम पिता का नाम: छगनाराम गृह संख्या : 49 उम्र : 36 लिंग : पुरुष	फोटो उपलब्ध	346	NAE0999334	निर्वाचक का नाम : नागजीराम पिता का नाम: छगनाराम गृह संख्या : 49 उम्र : 35 लिंग : पुरुष	फोटो उपलब्ध	347	NAE0999342	निर्वाचक का नाम : भमरी देवी पिता का नाम: नागजीराम गृह संख्या : 49 उम्र : 33 लिंग : महिला	फोटो उपलब्ध
348	NAE0999359	निर्वाचक का नाम : चम्पालाल पिता का नाम: छगनाराम गृह संख्या : 49 उम्र : 33 लिंग : पुरुष	फोटो उपलब्ध	349	NAE0999326	निर्वाचक का नाम : केला देवी पिता का नाम: प्रेमराम गृह संख्या : 49 उम्र : 32 लिंग : महिला	फोटो उपलब्ध	350	NAE0999375	निर्वाचक का नाम : नरेश कुमार पिता का नाम: मांगाराम गृह संख्या : 49 उम्र : 32 लिंग : पुरुष	फोटो उपलब्ध
351	NAE0999367	निर्वाचक का नाम : माफी देवी पिता का नाम: चम्पाराम गृह संख्या : 49 उम्र : 31 लिंग : महिला	फोटो उपलब्ध	352	NAE0999300	निर्वाचक का नाम : सोरम देवी पिता का नाम: रमेश कुमार गृह संख्या : 49 उम्र : 31 लिंग : महिला	फोटो उपलब्ध	353	NAE1221233	निर्वाचक का नाम : जबराराम पिता का नाम: छगनाराम गृह संख्या : 49 उम्र : 30 लिंग : पुरुष	फोटो उपलब्ध
354	RJ/22/172/249392	निर्वाचक का नाम : बगदा पिता का नाम: मोती गृह संख्या : 50 उम्र : 75 लिंग : पुरुष	फोटो उपलब्ध	355	RJ/22/172/249393	निर्वाचक का नाम : केतू पिता का नाम: बगदा गृह संख्या : 50 उम्र : 70 लिंग : महिला	फोटो उपलब्ध	356	NAE0184143	निर्वाचक का नाम : परखाराम पिता का नाम: बगदाराम गृह संख्या : 50 उम्र : 44 लिंग : पुरुष	फोटो उपलब्ध
357	KLC2043602	निर्वाचक का नाम : गीता पिता का नाम: परखाराम गृह संख्या : 50 उम्र : 43 लिंग : महिला	फोटो उपलब्ध	358	KLC2043610	निर्वाचक का नाम : मफाराम पिता का नाम: बगदाराम गृह संख्या : 50 उम्र : 40 लिंग : पुरुष	फोटो उपलब्ध	359	NAE0604520	निर्वाचक का नाम : रगाराम पिता का नाम: बगदाराम गृह संख्या : 50 उम्र : 35 लिंग : पुरुष	फोटो उपलब्ध
360	NAE0604512	निर्वाचक का नाम : पंखुदेवी पिता का नाम: मफाराम गृह संख्या : 50 उम्र : 33 लिंग : महिला	फोटो उपलब्ध	361	NAE2237915	निर्वाचक का नाम : मुकेश कुमार पिता का नाम: परखा राम गृह संख्या : 50 उम्र : 19 लिंग : पुरुष	फोटो उपलब्ध	362	RJ/22/172/249151	निर्वाचक का नाम : शंकरा पिता का नाम: ईरा गृह संख्या : 51 उम्र : 65 लिंग : पुरुष	फोटो उपलब्ध
363	RJ/22/172/249161	निर्वाचक का नाम : शान्ता पिता का नाम: शंकरा गृह संख्या : 51 उम्र : 60 लिंग : महिला	फोटो उपलब्ध	364	KLC1591734	निर्वाचक का नाम : पारसा पिता का नाम: ईरा गृह संख्या : 51 उम्र : 57 लिंग : पुरुष	फोटो उपलब्ध	365	RJ/22/172/250037	निर्वाचक का नाम : प्यारी पिता का नाम: पारसा गृह संख्या : 51 उम्र : 56 लिंग : महिला	फोटो उपलब्ध
366	RJ/22/172/249471	निर्वाचक का नाम : जोइता पिता का नाम: ईरा गृह संख्या : 51 उम्र : 53 लिंग : पुरुष	फोटो उपलब्ध	367	KLC1841428	निर्वाचक का नाम : रमकू देवी पिता का नाम: जोईताराम गृह संख्या : 51 उम्र : 45 लिंग : महिला	फोटो उपलब्ध	368	NAE0034488	निर्वाचक का नाम : अतर देवी पिता का नाम: हरिराम गृह संख्या : 51 उम्र : 37 लिंग : महिला	फोटो उपलब्ध
369	NAE0999391	निर्वाचक का नाम : गौतम कुमार पिता का नाम: शंकराराम गृह संख्या : 51 उम्र : 34 लिंग : पुरुष	फोटो उपलब्ध	370	NAE1088459	निर्वाचक का नाम : जबराराम पिता का नाम: शंकराराम गृह संख्या : 51 उम्र : 34 लिंग : पुरुष	फोटो उपलब्ध	371	NAE1088467	निर्वाचक का नाम : पंखु देवी पिता का नाम: जबराराम गृह संख्या : 51 उम्र : 30 लिंग : महिला	फोटो उपलब्ध
372	NAE1830975	निर्वाचक का नाम : महेंद्र कुमार पिता का नाम: जोयता राम गृह संख्या : 51 उम्र : 21 लिंग : पुरुष	फोटो उपलब्ध	373	NAE2069227	निर्वाचक का नाम : जगदीश कुमार पिता का नाम: जोईता राम गृह संख्या : 51 ई उम्र : 20 लिंग : पुरुष	फोटो उपलब्ध	374	NAE2070662	निर्वाचक का नाम : अशोक कुमार पिता का नाम: पारसा राम गृह संख्या : 51 उम्र : 20 लिंग : पुरुष	फोटो उपलब्ध

375	RJ/22/172/249395	निर्वाचक का नाम : शुकी पति का नाम: नवा गृह संख्या : 52 उम्र : 75 लिंग : महिला	376	KLC2114171	निर्वाचक का नाम : हरीराम पिता का नाम: नवाराम गृह संख्या : 52 उम्र : 39 लिंग : पुरुष	377	NAE2100063	निर्वाचक का नाम : झाम्का सोलंकी पति का नाम: हेमंत सोलंकी गृह संख्या : 52 उम्र : 26 लिंग : महिला
378	RJ/22/172/249369	निर्वाचक का नाम : भीखां पिता का नाम: हरजी गृह संख्या : 53 उम्र : 58 लिंग : पुरुष	379	RJ/22/172/249188	निर्वाचक का नाम : पंखी पति का नाम: भीखां गृह संख्या : 53 उम्र : 55 लिंग : महिला	380	KLC2114262	निर्वाचक का नाम : वजा पिता का नाम: हरजी गृह संख्या : 53 उम्र : 55 लिंग : पुरुष
381	KLC2114270	निर्वाचक का नाम : नारंगी पति का नाम: वजाराम गृह संख्या : 53 उम्र : 45 लिंग : महिला	382	NAE1917467	निर्वाचक का नाम : हपी कुमारी पिता का नाम: वजा राम गृह संख्या : 53 उम्र : 21 लिंग : महिला	383	NAE2220978	निर्वाचक का नाम : नाजु कुमारी पिता का नाम: भीखा राम गृह संख्या : 53 उम्र : 20 लिंग : महिला
384	RJ/22/172/249076	निर्वाचक का नाम : तगी पति का नाम: थाना गृह संख्या : 54 उम्र : 80 लिंग : महिला	385	RJ/22/172/249084	निर्वाचक का नाम : धेवा पिता का नाम: थाना गृह संख्या : 54 उम्र : 53 लिंग : पुरुष	386	KLC2043032	निर्वाचक का नाम : झमका पति का नाम: प्रभूराम गृह संख्या : 54 उम्र : 47 लिंग : महिला
387	KLC1591742	निर्वाचक का नाम : लीलू पति का नाम: धेवाराम गृह संख्या : 54 उम्र : 45 लिंग : महिला	388	NAE2189942	निर्वाचक का नाम : भेरा राम पिता का नाम: प्रभूराम गृह संख्या : 54 उम्र : 22 लिंग : पुरुष	389	NAE2186591	निर्वाचक का नाम : महेंद्र कुमार पिता का नाम: धेवा राम गृह संख्या : 54 उम्र : 20 लिंग : पुरुष
390	NAE2237923	निर्वाचक का नाम : भूरा राम पिता का नाम: प्रभूराम गृह संख्या : 54 उम्र : 19 लिंग : पुरुष	391	RJ/22/172/249396	निर्वाचक का नाम : गंगादेवी पति का नाम: जैठाराम गृह संख्या : 55 उम्र : 75 लिंग : महिला	392	RJ/22/172/249242	निर्वाचक का नाम : माहिगां पिता का नाम: तलोका गृह संख्या : 56 उम्र : 75 लिंग : पुरुष
393	RJ/22/172/249224	निर्वाचक का नाम : गजरा पति का नाम: माहिगां गृह संख्या : 56 उम्र : 70 लिंग : महिला	394	RJ/22/172/249219	निर्वाचक का नाम : लीलू पति का नाम: तगा गृह संख्या : 56 उम्र : 60 लिंग : महिला	395	KLC1460351	निर्वाचक का नाम : छोगा पिता का नाम: तलोका गृह संख्या : 56 उम्र : 60 लिंग : पुरुष
396	NAE0034173	निर्वाचक का नाम : जोजू पति का नाम: छोगाराम गृह संख्या : 56 उम्र : 56 लिंग : महिला	397	KLC2043057	निर्वाचक का नाम : पारसाराम पिता का नाम: तगाराम गृह संख्या : 56 उम्र : 46 लिंग : पुरुष	398	KLC1591759	निर्वाचक का नाम : मंजु पति का नाम: पारसाराम गृह संख्या : 56 उम्र : 43 लिंग : महिला
399	KLC2190155	निर्वाचक का नाम : मोहनलाल पिता का नाम: छोगाराम गृह संख्या : 56 उम्र : 42 लिंग : पुरुष	400	KLC2043040	निर्वाचक का नाम : नारणाराम पिता का नाम: तगाराम गृह संख्या : 56 उम्र : 42 लिंग : पुरुष	401	NAE0604561	निर्वाचक का नाम : दरियादेवी पति का नाम: मोहनलाल गृह संख्या : 56 उम्र : 38 लिंग : महिला
402	NAE0604538	निर्वाचक का नाम : दानाराम पिता का नाम: माहिगाराम गृह संख्या : 56 उम्र : 36 लिंग : पुरुष	403	NAE0466342	निर्वाचक का नाम : रेशमी देवी पति का नाम: नारणाराम गृह संख्या : 56 उम्र : 36 लिंग : महिला	404	NAE0604546	निर्वाचक का नाम : पंखीदेवी पति का नाम: दानाराम गृह संख्या : 56 उम्र : 35 लिंग : महिला

405	NAE0604553	निर्वाचक का नाम : जैसारा पिता का नाम: तगाराम गृह संख्या : 56 उम्र : 34 लिंग : पुरुष	406	NAE0604579	निर्वाचक का नाम : नागजीराम पिता का नाम: छोगाराम गृह संख्या : 56 उम्र : 33 लिंग : पुरुष	407	NAE0604587	निर्वाचक का नाम : दखदेवी पति का नाम: नागजीराम गृह संख्या : 56 उम्र : 33 लिंग : महिला
408	NAE0466359	निर्वाचक का नाम : हंसाराम पिता का नाम: तगाराम गृह संख्या : 56 उम्र : 32 लिंग : पुरुष	409	NAE1764554	निर्वाचक का नाम : मदन लाल पिता का नाम: पारसा राम गृह संख्या : 56 उम्र : 22 लिंग : पुरुष	410	NAE1764877	निर्वाचक का नाम : जितेंद्र कुमार माता का नाम: लीलू देवी गृह संख्या : 56 उम्र : 22 लिंग : पुरुष
411	NAE1968742	निर्वाचक का नाम : कांता राम पिता का नाम: पारसा राम गृह संख्या : 56 उम्र : 20 लिंग : पुरुष	412	NAE1977867	निर्वाचक का नाम : जामता राम माता का नाम: लीलू देवी गृह संख्या : 56 उम्र : 20 लिंग : पुरुष	413	RJ/22/172/249397	निर्वाचक का नाम : हीमता पिता का नाम: भला गृह संख्या : 57 उम्र : 65 लिंग : पुरुष
414	KLC1591767	निर्वाचक का नाम : सीता पति का नाम: हीमता गृह संख्या : 57 उम्र : 60 लिंग : महिला	415	RJ/22/172/249398	निर्वाचक का नाम : हरी राम पिता का नाम: भलाराम गृह संख्या : 57 उम्र : 57 लिंग : पुरुष	416	KLC1591775	निर्वाचक का नाम : ढपी पति का नाम: हरी राम गृह संख्या : 57 उम्र : 55 लिंग : महिला
417	NAE0604595	निर्वाचक का नाम : हस्ताराम पिता का नाम: हिमताराम गृह संख्या : 57 उम्र : 36 लिंग : पुरुष	418	NAE0604603	निर्वाचक का नाम : कैलाश देवी पति का नाम: हस्ताराम गृह संख्या : 57 उम्र : 32 लिंग : महिला	419	NAE0811927	निर्वाचक का नाम : दाडमी देवी पति का नाम: रमेश कुमार गृह संख्या : 57 उम्र : 31 लिंग : महिला
420	NAE0999409	निर्वाचक का नाम : रमेश कुमार पिता का नाम: हरिराम गृह संख्या : 57 उम्र : 31 लिंग : पुरुष	421	RJ/22/172/249065	निर्वाचक का नाम : दूदा पिता का नाम: मकना गृह संख्या : 58 उम्र : 65 लिंग : पुरुष	422	KLC2188142	निर्वाचक का नाम : मेघा पिता का नाम: जेपा गृह संख्या : 58 उम्र : 64 लिंग : पुरुष
423	KLC1591783	निर्वाचक का नाम : पंखी पति का नाम: दूदाराम गृह संख्या : 58 उम्र : 50 लिंग : महिला	424	NAE0604611	निर्वाचक का नाम : पारसाराम पिता का नाम: दूदाराम गृह संख्या : 58 उम्र : 33 लिंग : पुरुष	425	NAE0811935	निर्वाचक का नाम : सौरभ देवी पति का नाम: पारसाराम गृह संख्या : 58 उम्र : 31 लिंग : महिला
426	NAE1384700	निर्वाचक का नाम : दिनेश पिता का नाम: दूदाराम गृह संख्या : 58 उम्र : 27 लिंग : पुरुष	427	RJ/22/172/249080	निर्वाचक का नाम : सीता पति का नाम: मसरा गृह संख्या : 59 उम्र : 63 लिंग : महिला	428	RJ/22/172/249081	निर्वाचक का नाम : मोरा पति का नाम: मेघा गृह संख्या : 59 उम्र : 60 लिंग : महिला
429	KLC1841444	निर्वाचक का नाम : अणदाराम पिता का नाम: जैपाराम गृह संख्या : 59 उम्र : 47 लिंग : पुरुष	430	KLC1841451	निर्वाचक का नाम : सौरभ पति का नाम: अणदाराम गृह संख्या : 59 उम्र : 44 लिंग : महिला	431	KLC1591791	निर्वाचक का नाम : ठाकरीराम पिता का नाम: जैपाराम गृह संख्या : 59 उम्र : 43 लिंग : पुरुष
432	NAE0230268	निर्वाचक का नाम : कमलादेवी पति का नाम: ठाकरीराम गृह संख्या : 59 उम्र : 38 लिंग : महिला	433	NAE0604629	निर्वाचक का नाम : शान्तादेवी पति का नाम: वीताराम गृह संख्या : 59 उम्र : 33 लिंग : महिला	434	NAE0466367	निर्वाचक का नाम : वीताराम पिता का नाम: मसराराम गृह संख्या : 59 उम्र : 32 लिंग : पुरुष

435	RJ/22/172/249105	निर्वाचक का नाम : सावलां पिता का नाम: मनजी गृह संख्या : 60 उम्र : 75 लिंग : पुरुष	फोटो उपलब्ध	436	RJ/22/172/249179	निर्वाचक का नाम : सुबटी पति का नाम: सांवला गृह संख्या : 60 उम्र : 70 लिंग : महिला	फोटो उपलब्ध	437	RJ/22/172/249473	निर्वाचक का नाम : दाना पिता का नाम: मनजी गृह संख्या : 60 उम्र : 70 लिंग : पुरुष	फोटो उपलब्ध
438	RJ/22/172/249182	निर्वाचक का नाम : लूणी पति का नाम: दाना गृह संख्या : 60 उम्र : 65 लिंग : महिला	फोटो उपलब्ध	439	RJ/22/172/249181	निर्वाचक का नाम : पाचूं पति का नाम: चूना गृह संख्या : 60 उम्र : 60 लिंग : महिला	फोटो उपलब्ध	440	KLC2114197	निर्वाचक का नाम : भानाराम पिता का नाम: सांवलाराम गृह संख्या : 60 उम्र : 42 लिंग : पुरुष	फोटो उपलब्ध
441	NAE0466375	निर्वाचक का नाम : घेवाराम पिता का नाम: दानाराम गृह संख्या : 60 उम्र : 39 लिंग : पुरुष	फोटो उपलब्ध	442	NAE0034900	निर्वाचक का नाम : चौथी देवी पति का नाम: भानाराम गृह संख्या : 60 उम्र : 37 लिंग : महिला	फोटो उपलब्ध	443	KLC2188167	निर्वाचक का नाम : वगताराम पिता का नाम: चुनाराम गृह संख्या : 60 उम्र : 37 लिंग : पुरुष	फोटो उपलब्ध
444	NAE0466383	निर्वाचक का नाम : खीन्दाराम पिता का नाम: दानाराम गृह संख्या : 60 उम्र : 36 लिंग : पुरुष	फोटो उपलब्ध	445	NAE0604645	निर्वाचक का नाम : मन्जूदेवी पति का नाम: घेवाराम गृह संख्या : 60 उम्र : 35 लिंग : महिला	फोटो उपलब्ध	446	NAE0604637	निर्वाचक का नाम : मन्जूदेवी पति का नाम: वगताराम गृह संख्या : 60 उम्र : 34 लिंग : महिला	फोटो उपलब्ध
447	NAE1124247	निर्वाचक का नाम : रमेश कुमार पिता का नाम: छानाराम गृह संख्या : 60 उम्र : 31 लिंग : पुरुष	फोटो उपलब्ध	448	NAE1495423	निर्वाचक का नाम : टमा देवी पति का नाम: खिन्दा राम गृह संख्या : 60 उम्र : 31 लिंग : महिला	फोटो उपलब्ध	449	NAE1495415	निर्वाचक का नाम : सौभाग देवी पति का नाम: चेता राम गृह संख्या : 60 उम्र : 30 लिंग : महिला	फोटो उपलब्ध
450	NAE1124221	निर्वाचक का नाम : चेतन कुमार पिता का नाम: दानाराम गृह संख्या : 60 उम्र : 29 लिंग : पुरुष	फोटो उपलब्ध	451	NAE1612027	निर्वाचक का नाम : भीमा राम पिता का नाम: सावला राम गृह संख्या : 60 उम्र : 28 लिंग : पुरुष	फोटो उपलब्ध	452	RJ/22/172/249072	निर्वाचक का नाम : भारमल पिता का नाम: मनजी गृह संख्या : 61 उम्र : 75 लिंग : पुरुष	फोटो उपलब्ध
453	RJ/22/172/249128	निर्वाचक का नाम : गीगी पति का नाम: भारमल गृह संख्या : 61 उम्र : 70 लिंग : महिला	फोटो उपलब्ध	454	RJ/22/172/249178	निर्वाचक का नाम : दजा पिता का नाम: मनजी गृह संख्या : 61 उम्र : 70 लिंग : पुरुष	फोटो उपलब्ध	455	RJ/22/172/249180	निर्वाचक का नाम : अमीयां पति का नाम: दजा गृह संख्या : 61 उम्र : 65 लिंग : महिला	फोटो उपलब्ध
456	RJ/22/172/249474	निर्वाचक का नाम : मोवना पिता का नाम: मनजी गृह संख्या : 61 उम्र : 60 लिंग : पुरुष	फोटो उपलब्ध	457	RJ/22/172/249475	निर्वाचक का नाम : सुबटी पति का नाम: मोवना गृह संख्या : 61 उम्र : 55 लिंग : महिला	फोटो उपलब्ध	458	KLC1591809	निर्वाचक का नाम : रामाराम पिता का नाम: भारमाराम गृह संख्या : 61 उम्र : 43 लिंग : पुरुष	फोटो उपलब्ध
459	NAE0466391	निर्वाचक का नाम : गीतादेवी पति का नाम: रामाराम गृह संख्या : 61 उम्र : 42 लिंग : महिला	फोटो उपलब्ध	460	NAE0466409	निर्वाचक का नाम : वचनाराम पिता का नाम: दजाराम गृह संख्या : 61 उम्र : 37 लिंग : पुरुष	फोटो उपलब्ध	461	NAE0466417	निर्वाचक का नाम : कोलाराम पिता का नाम: दजाराम गृह संख्या : 61 उम्र : 35 लिंग : पुरुष	फोटो उपलब्ध
462	NAE0604652	निर्वाचक का नाम : बादली देवी पति का नाम: वचनाराम गृह संख्या : 61 उम्र : 34 लिंग : महिला	फोटो उपलब्ध	463	NAE0604660	निर्वाचक का नाम : उगमदेवी पति का नाम: कोलाराम गृह संख्या : 61 उम्र : 34 लिंग : महिला	फोटो उपलब्ध	464	NAE0921346	निर्वाचक का नाम : धन्नाराम पिता का नाम: भारमल गृह संख्या : 61 उम्र : 31 लिंग : पुरुष	फोटो उपलब्ध

465	NAE0999417	निर्वाचक का नाम : मंगलाराम पिता का नाम: दजाराम गृह संख्या : 61 उम्र : 30 लिंग : पुरुष	फोटो उपलब्ध	466	NAE1781558	निर्वाचक का नाम : दिनेश कुमार पिता का नाम: भावा राम गृह संख्या : 73 ख उम्र : 26 लिंग : पुरुष	फोटो उपलब्ध	467	NAE1944982	निर्वाचक का नाम : पवन कुमारी पति का नाम: नरपत कुमार गृह संख्या : 76 उम्र : 25 लिंग : महिला	फोटो उपलब्ध
468	NAE1494988	निर्वाचक का नाम : रेश्मी पति का नाम: डायाराम गृह संख्या : 77 उम्र : 31 लिंग : महिला	फोटो उपलब्ध	469	NAE1495100	निर्वाचक का नाम : जगदीश कुमार पिता का नाम: नोनजी राम गृह संख्या : 77 उम्र : 25 लिंग : पुरुष	फोटो उपलब्ध	470	NAE2052819	निर्वाचक का नाम : रमेश कुमार पांचल माता का नाम: रुकमा देवी गृह संख्या : 77 उम्र : 24 लिंग : पुरुष	फोटो उपलब्ध
471	NAE2193522	निर्वाचक का नाम : हनुमाना राम पिता का नाम: कपूरा राम गृह संख्या : 78 उम्र : 19 लिंग : पुरुष	फोटो उपलब्ध	472	NAE1792167	निर्वाचक का नाम : अफसाना पति का नाम: जाकीर खान गृह संख्या : 81 उम्र : 32 लिंग : महिला	फोटो उपलब्ध	473	NAE1930569	निर्वाचक का नाम : वरजू देवी पति का नाम: अदा राम गृह संख्या : 147 मेघवालों का वास उम्र : 34 लिंग : महिला	फोटो उपलब्ध
474	NAE1608678	निर्वाचक का नाम : रेश्मी देवी पति का नाम: रंता राम गृह संख्या : 149 उम्र : 29 लिंग : महिला	फोटो उपलब्ध	475	NAE1608694	निर्वाचक का नाम : माफ़ी देवी पिता का नाम: अशोक कुमार गृह संख्या : 149 उम्र : 26 लिंग : पुरुष	फोटो उपलब्ध				

476	NAE2138592	निर्वाचक का नाम : कमला कुमारी पति का नाम: अशोक कुमार गृह संख्या : 0 उम्र : 27 लिंग : महिला	477	NAE1988294	निर्वाचक का नाम : अशोक कुमार पिता का नाम: धेवा राम गृह संख्या : 0 उम्र : 23 लिंग : पुरुष	478	NAE2137966	निर्वाचक का नाम : गौतम कुमार पिता का नाम: धेवाराम धेवाराम गृह संख्या : 02 उम्र : 21 लिंग : पुरुष
479	RJ/22/172/249073	निर्वाचक का नाम : खाना राम पिता का नाम: शैजा राम गृह संख्या : 73 उम्र : 70 लिंग : पुरुष	480	RJ/22/172/249078	निर्वाचक का नाम : जमना पति का नाम: खाना राम गृह संख्या : 73 उम्र : 65 लिंग : महिला	481	KLC1591882	निर्वाचक का नाम : काली पति का नाम: फगलुराम गृह संख्या : 73 उम्र : 44 लिंग : महिला
482	NAE2203297	निर्वाचक का नाम : पिटा कुमारी पिता का नाम: फगलु राम गृह संख्या : 73 उम्र : 21 लिंग : महिला	483	NAE0368738	निर्वाचक का नाम : कालुराम पिता का नाम: लक्ष्मणा गृह संख्या : 73 ग उम्र : 59 लिंग : पुरुष	484	NAE0368746	निर्वाचक का नाम : कमीया देवी पति का नाम: कालुराम गृह संख्या : 73 ग उम्र : 55 लिंग : महिला
485	RJ/22/172/249562	निर्वाचक का नाम : पताराम पिता का नाम: छोगाराम गृह संख्या : 73 क उम्र : 68 लिंग : पुरुष	486	NAE0368696	निर्वाचक का नाम : कपुराराम पिता का नाम: पताराम गृह संख्या : 73 क उम्र : 41 लिंग : पुरुष	487	NAE0368704	निर्वाचक का नाम : हिरा देवी पति का नाम: कपुराराम गृह संख्या : 73 क उम्र : 40 लिंग : महिला
488	NAE0368712	निर्वाचक का नाम : भावाराम पिता का नाम: छोगाराम गृह संख्या : 73 ख उम्र : 57 लिंग : पुरुष	489	NAE0368720	निर्वाचक का नाम : प्यारी देवी पति का नाम: भावाराम गृह संख्या : 73 ख उम्र : 52 लिंग : महिला	490	RJ/22/172/249070	निर्वाचक का नाम : कस्तूरा पिता का नाम: हीरा गृह संख्या : 74 उम्र : 65 लिंग : पुरुष
491	RJ/22/172/249302	निर्वाचक का नाम : रखमो पति का नाम: कस्तूरा गृह संख्या : 74 उम्र : 63 लिंग : महिला	492	NAE0428672	निर्वाचक का नाम : भेराराम पिता का नाम: कस्तुराराम गृह संख्या : 74 उम्र : 35 लिंग : पुरुष	493	NAE0604694	निर्वाचक का नाम : सुकीदेवी पति का नाम: भेराराम गृह संख्या : 74 उम्र : 33 लिंग : महिला
494	RJ/22/172/249096	निर्वाचक का नाम : लासी पति का नाम: लीला गृह संख्या : 75 उम्र : 80 लिंग : महिला	495	RJ/22/172/249241	निर्वाचक का नाम : पारसा पिता का नाम: लीला गृह संख्या : 75 उम्र : 60 लिंग : पुरुष	496	RJ/22/172/249100	निर्वाचक का नाम : डेली पति का नाम: पारसा गृह संख्या : 75 उम्र : 55 लिंग : महिला
497	RJ/22/172/249043	निर्वाचक का नाम : कसना पिता का नाम: लीला गृह संख्या : 75 उम्र : 55 लिंग : पुरुष	498	KLC1591890	निर्वाचक का नाम : बादली पति का नाम: कसनाराम गृह संख्या : 75 उम्र : 44 लिंग : महिला	499	KLC2187573	निर्वाचक का नाम : जामताराम पिता का नाम: लीलाराम गृह संख्या : 75 उम्र : 42 लिंग : पुरुष
500	KLC2187516	निर्वाचक का नाम : चतरुदेवी पति का नाम: जामताराम गृह संख्या : 75 उम्र : 41 लिंग : महिला	501	NAE1763713	निर्वाचक का नाम : दिनेश कुमार पिता का नाम: पारसा राम गृह संख्या : 75 उम्र : 22 लिंग : पुरुष	502	NAE2252823	निर्वाचक का नाम : कैलाश कुमारी पति का नाम: दिनेश कुमार गृह संख्या : 75, अनुभाग 9 मेघवाल्लो के वी उम्र : 22 लिंग : महिला
503	RJ/22/172/249297	निर्वाचक का नाम : घेवा पिता का नाम: तेजा गृह संख्या : 76 उम्र : 62 लिंग : पुरुष	504	RJ/22/172/250003	निर्वाचक का नाम : लीलू पति का नाम: घेवा गृह संख्या : 76 उम्र : 60 लिंग : महिला	505	KLC1591908	निर्वाचक का नाम : मंगलाराम पिता का नाम: तेजाराम गृह संख्या : 76 उम्र : 45 लिंग : पुरुष

506	KLC1591916	निर्वाचक का नाम : देशु पति का नाम: मंगलाराम गृह संख्या : 76 उम्र : 43 लिंग : महिला	507	NAE0428680	निर्वाचक का नाम : आदुराम पिता का नाम: तेजाराम गृह संख्या : 76 उम्र : 37 लिंग : पुरुष	508	NAE1124411	निर्वाचक का नाम : मफ़ी देवी पति का नाम: भमराराम गृह संख्या : 76 उम्र : 33 लिंग : महिला
509	NAE1495050	निर्वाचक का नाम : नरपत कुमार पिता का नाम: घेवा राम गृह संख्या : 76 उम्र : 25 लिंग : पुरुष	510	RJ/22/172/249094	निर्वाचक का नाम : बादली पति का नाम: प्रभू गृह संख्या : 77 उम्र : 75 लिंग : महिला	511	RJ/22/172/249125	निर्वाचक का नाम : नोनजी पिता का नाम: प्रभू गृह संख्या : 77 उम्र : 65 लिंग : पुरुष
512	RJ/22/172/250079	निर्वाचक का नाम : सुआ पति का नाम: नोनजी गृह संख्या : 77 उम्र : 63 लिंग : महिला	513	RJ/22/172/249010	निर्वाचक का नाम : रिडमल पिता का नाम: प्रभू गृह संख्या : 77 उम्र : 55 लिंग : पुरुष	514	KLC1370378	निर्वाचक का नाम : हस्ताराम पिता का नाम: प्रभू गृह संख्या : 77 उम्र : 49 लिंग : पुरुष
515	KLC2043099	निर्वाचक का नाम : कानू पति का नाम: रिडमल गृह संख्या : 77 उम्र : 48 लिंग : महिला	516	KLC2043107	निर्वाचक का नाम : मगाराम पिता का नाम: प्रभू गृह संख्या : 77 उम्र : 46 लिंग : पुरुष	517	KLC1591924	निर्वाचक का नाम : भावी पति का नाम: हस्ताराम गृह संख्या : 77 उम्र : 44 लिंग : महिला
518	NAE0230250	निर्वाचक का नाम : हडमता राम पिता का नाम: प्रभूराम गृह संख्या : 77 उम्र : 38 लिंग : पुरुष	519	NAE0604702	निर्वाचक का नाम : लीलादेवी पति का नाम: हडमताराम गृह संख्या : 77 उम्र : 35 लिंग : महिला	520	NAE0811943	निर्वाचक का नाम : दिव्या देवी पति का नाम: मगाराम गृह संख्या : 77 उम्र : 31 लिंग : महिला
521	NAE0999474	निर्वाचक का नाम : डायाराम पिता का नाम: नोनजीराम गृह संख्या : 77 उम्र : 31 लिंग : पुरुष	522	RJ/22/172/249088	निर्वाचक का नाम : कपूरा पिता का नाम: मोती गृह संख्या : 78 उम्र : 67 लिंग : पुरुष	523	RJ/22/172/249098	निर्वाचक का नाम : सीता पति का नाम: कपूरा गृह संख्या : 78 उम्र : 63 लिंग : महिला
524	RJ/22/172/249106	निर्वाचक का नाम : थाना पिता का नाम: मोती गृह संख्या : 78 उम्र : 63 लिंग : पुरुष	525	RJ/22/172/249001	निर्वाचक का नाम : झीणी पति का नाम: थाना गृह संख्या : 78 उम्र : 60 लिंग : महिला	526	RJ/22/172/249034	निर्वाचक का नाम : छगना पिता का नाम: मोती गृह संख्या : 79 उम्र : 60 लिंग : पुरुष
527	RJ/22/172/249101	निर्वाचक का नाम : मफरी पति का नाम: छगना गृह संख्या : 79 उम्र : 55 लिंग : महिला	528	RJ/22/172/250005	निर्वाचक का नाम : पना पिता का नाम: मोती गृह संख्या : 79 उम्र : 55 लिंग : पुरुष	529	KLC1591932	निर्वाचक का नाम : अतियां पति का नाम: पनाराम गृह संख्या : 79 उम्र : 45 लिंग : महिला
530	NAE1221274	निर्वाचक का नाम : कमला पिता का नाम: हंसा राम गृह संख्या : 145 उम्र : 27 लिंग : महिला	531	NAE1765817	निर्वाचक का नाम : प्रवीण पंचाल पिता का नाम: हंजा राम गृह संख्या : 145 उम्र : 22 लिंग : पुरुष	532	NAE1915180	निर्वाचक का नाम : देशु देवी पति का नाम: जितेंद्र कुमार गृह संख्या : 146 उम्र : 27 लिंग : महिला
533	NAE2201341	निर्वाचक का नाम : डिम्पल कुमारी पिता का नाम: मूला राम गृह संख्या : 310 उम्र : 19 लिंग : महिला	534	NAE2066041	निर्वाचक का नाम : रमेश कुमार पिता का नाम: मदाराम गृह संख्या : 342 उम्र : 21 लिंग : पुरुष	535	NAE2179877	निर्वाचक का नाम : प्रवीण कुमार पिता का नाम: मूला राम गृह संख्या : 345 उम्र : 19 लिंग : पुरुष

536	NAE1614494	निर्वाचक का नाम : अब्दुल खान पिता का नाम: वली खान गृह संख्या : 18 उम्र : 25 लिंग : पुरुष	फोटो उपलब्ध	537	NAE1495118	निर्वाचक का नाम : सलीम खान पिता का नाम: शकूर खान गृह संख्या : 19 उम्र : 25 लिंग : पुरुष	फोटो उपलब्ध	538	NAE1689389	निर्वाचक का नाम : इमरान खान पिता का नाम: मुस्ताक केएच गृह संख्या : 19 उम्र : 23 लिंग : पुरुष	फोटो उपलब्ध
539	NAE1495431	निर्वाचक का नाम : हबीब खान पिता का नाम: मिटू खान गृह संख्या : 21 उम्र : 29 लिंग : पुरुष	फोटो उपलब्ध	540	NAE1495092	निर्वाचक का नाम : रमेश खान पिता का नाम: केशु खान गृह संख्या : 24 उम्र : 26 लिंग : पुरुष	फोटो उपलब्ध	541	NAE1608645	निर्वाचक का नाम : अपशाना पति का नाम: अयूब खान गृह संख्या : 25 उम्र : 26 लिंग : महिला	फोटो उपलब्ध
542	NAE1709534	निर्वाचक का नाम : हिना बानु पति का नाम: रुस्तम खान गृह संख्या : 28 उम्र : 23 लिंग : महिला	फोटो उपलब्ध	543	NAE1558170	निर्वाचक का नाम : शमीम बानो पति का नाम: राधु खान गृह संख्या : 29 उम्र : 28 लिंग : महिला	फोटो उपलब्ध	544	RJ/22/172/249204	निर्वाचक का नाम : अशकर खां पिता का नाम: हाजीखां गृह संख्या : 80 उम्र : 65 लिंग : पुरुष	फोटो उपलब्ध
545	RJ/22/172/249215	निर्वाचक का नाम : मदीया पति का नाम: अशकर खां गृह संख्या : 80 उम्र : 60 लिंग : महिला	फोटो उपलब्ध	546	NAE0604710	निर्वाचक का नाम : मुस्ताक खां पिता का नाम: अशकर खां गृह संख्या : 80 उम्र : 34 लिंग : पुरुष	फोटो उपलब्ध	547	NAE0604728	निर्वाचक का नाम : नसीरखां पिता का नाम: अशकर खां गृह संख्या : 80 उम्र : 31 लिंग : पुरुष	फोटो उपलब्ध
548	NAE1088483	निर्वाचक का नाम : रजाक खान पिता का नाम: अशकर खान गृह संख्या : 80 उम्र : 31 लिंग : पुरुष	फोटो उपलब्ध	549	NAE1088491	निर्वाचक का नाम : नपीजा बानू पति का नाम: नसीर खान गृह संख्या : 80 उम्र : 31 लिंग : महिला	फोटो उपलब्ध	550	NAE1382357	निर्वाचक का नाम : उर्स खान पिता का नाम: असकर खान गृह संख्या : 80 उम्र : 26 लिंग : पुरुष	फोटो उपलब्ध
551	RJ/22/172/249237	निर्वाचक का नाम : जेतान पति का नाम: आसूखां गृह संख्या : 81 उम्र : 70 लिंग : महिला	फोटो उपलब्ध	552	NAE0604736	निर्वाचक का नाम : शताब्दी बानू पति का नाम: खेमाखां गृह संख्या : 81 उम्र : 40 लिंग : महिला	फोटो उपलब्ध	553	NAE0604744	निर्वाचक का नाम : इबेखां पिता का नाम: आसूखां गृह संख्या : 81 उम्र : 38 लिंग : पुरुष	फोटो उपलब्ध
554	NAE0604751	निर्वाचक का नाम : गुलामखां पिता का नाम: आसूखां गृह संख्या : 81 उम्र : 37 लिंग : पुरुष	फोटो उपलब्ध	555	NAE0680705	निर्वाचक का नाम : खेमा खां पिता का नाम: आसू खां गृह संख्या : 81 उम्र : 36 लिंग : पुरुष	फोटो उपलब्ध	556	NAE1046093	निर्वाचक का नाम : अजीत खां पिता का नाम: आसू खां गृह संख्या : 81 उम्र : 31 लिंग : पुरुष	फोटो उपलब्ध
557	NAE1791003	निर्वाचक का नाम : रुकसाना बानू पति का नाम: इबे खान गृह संख्या : 81 उम्र : 28 लिंग : महिला	फोटो उपलब्ध	558	NAE1795566	निर्वाचक का नाम : पिंका बानो पति का नाम: गुलाम खान गृह संख्या : 81 उम्र : 28 लिंग : महिला	फोटो उपलब्ध	559	RJ/22/172/250014	निर्वाचक का नाम : बरगद खां पिता का नाम: दीनेखां गृह संख्या : 82 उम्र : 55 लिंग : पुरुष	फोटो उपलब्ध
560	KLC1591940	निर्वाचक का नाम : आसी पति का नाम: बरगदखां गृह संख्या : 82 उम्र : 45 लिंग : महिला	फोटो उपलब्ध	561	NAE1763705	निर्वाचक का नाम : लतीब खान पिता का नाम: बरगत खान गृह संख्या : 82 उम्र : 22 लिंग : पुरुष	फोटो उपलब्ध	562	RJ/22/172/249007	निर्वाचक का नाम : हकीम पिता का नाम: अलीखां गृह संख्या : 83 उम्र : 63 लिंग : पुरुष	फोटो उपलब्ध
563	RJ/22/172/249185	निर्वाचक का नाम : फूसी पति का नाम: हकीमखां गृह संख्या : 83 उम्र : 60 लिंग : महिला	फोटो उपलब्ध	564	RJ/22/172/249006	निर्वाचक का नाम : वसूखां पिता का नाम: अलीखां गृह संख्या : 84 उम्र : 56 लिंग : पुरुष	फोटो उपलब्ध	565	KLC1369719	निर्वाचक का नाम : लालूखां पिता का नाम: अलीखां गृह संख्या : 84 उम्र : 53 लिंग : पुरुष	फोटो उपलब्ध

<p>566</p> <p>KLC1591957</p> <p>निर्वाचक का नाम : हपी पति का नाम: बच्चूखोँ गृह संख्या : 84 उम्र : 44 लिंग : महिला</p> <p>फोटो उपलब्ध</p>	<p>567</p> <p>NAE0604769</p> <p>निर्वाचक का नाम : उल्फत पति का नाम: लालू गृह संख्या : 84 उम्र : 40 लिंग : महिला</p> <p>फोटो उपलब्ध</p>	<p>568</p> <p>YAV5544549</p> <p>निर्वाचक का नाम : संजू खान पिता का नाम: मंगल खान गृह संख्या : कोटवालो का वास उम्र : 25 लिंग : पुरुष</p> <p>फोटो उपलब्ध</p>
--	--	--

569	KLC1369750	निर्वाचक का नाम : फुलाराम पिता का नाम: भीमाजी गृह संख्या : 93 उम्र : 83 लिंग : पुरुष	570	NAE2140366	निर्वाचक का नाम : डायाराम पिता का नाम: फुलाजी गृह संख्या : 93 उम्र : 65 लिंग : पुरुष	571	KLC1592005	निर्वाचक का नाम : हवन पति का नाम: डायाराम गृह संख्या : 93 उम्र : 60 लिंग : महिला
572	RJ/22/172/249490	निर्वाचक का नाम : बाबू पिता का नाम: फूला गृह संख्या : 93 उम्र : 58 लिंग : पुरुष	573	NAE0183798	निर्वाचक का नाम : इन्दिरा पति का नाम: बाबू गृह संख्या : 93 उम्र : 55 लिंग : महिला	574	KLC2189892	निर्वाचक का नाम : सौरभ सुधार पति का नाम: पृथ्वीराज सुधार गृह संख्या : 93 उम्र : 47 लिंग : महिला
575	KLC2187839	निर्वाचक का नाम : छगन पति का नाम: पुखराज गृह संख्या : 93 उम्र : 46 लिंग : महिला	576	KLC2187706	निर्वाचक का नाम : पुख राज सुधार पिता का नाम: फुलाराम गृह संख्या : 93 उम्र : 45 लिंग : पुरुष	577	KLC2114221	निर्वाचक का नाम : पृथ्वीराज फुलाजी सुधार पिता का नाम: फुलाजी सुधार गृह संख्या : 93 उम्र : 42 लिंग : पुरुष
578	NAE0184267	निर्वाचक का नाम : इन्द्र मल पिता का नाम: फूला राम गृह संख्या : 93 उम्र : 38 लिंग : पुरुष	579	NAE0604868	निर्वाचक का नाम : हरसनराम पिता का नाम: डायाराम गृह संख्या : 93 उम्र : 34 लिंग : पुरुष	580	NAE1221282	निर्वाचक का नाम : ममता देवी पति का नाम: इन्द्रमल गृह संख्या : 93 उम्र : 30 लिंग : महिला
581	NAE1124213	निर्वाचक का नाम : भावना जांगिड पति का नाम: हरसनराम गृह संख्या : 93 उम्र : 29 लिंग : महिला	582	NAE1158864	निर्वाचक का नाम : श्रवण कुमार पिता का नाम: डायाराम गृह संख्या : 93 उम्र : 28 लिंग : पुरुष	583	NAE1495720	निर्वाचक का नाम : संगीता जांगिड पति का नाम: श्रवण कुमार गृह संख्या : 93 उम्र : 27 लिंग : महिला
584	NAE1822311	निर्वाचक का नाम : प्रवीण सुधार पिता का नाम: पृथ्वीराज सुधार गृह संख्या : 93 उम्र : 21 लिंग : पुरुष	585	NAE2242907	निर्वाचक का नाम : जितेंद्र पुखराज सुधार पिता का नाम: पुखराज सुधार गृह संख्या : 93, सुधारों का वास उम्र : 19 लिंग : पुरुष	586	RJ/22/172/249274	निर्वाचक का नाम : कोकू पति का नाम: तारा गृह संख्या : 94 उम्र : 85 लिंग : महिला
587	RJ/22/172/250045	निर्वाचक का नाम : रामा पिता का नाम: तारा गृह संख्या : 94 उम्र : 60 लिंग : पुरुष	588	RJ/22/172/250046	निर्वाचक का नाम : मफत लाल पिता का नाम: तारा जी गृह संख्या : 94 उम्र : 57 लिंग : पुरुष	589	RJ/22/172/249028	निर्वाचक का नाम : हरा पिता का नाम: तारा गृह संख्या : 94 उम्र : 53 लिंग : पुरुष
590	RJ/22/172/249275	निर्वाचक का नाम : टीपू देवी पति का नाम: मफत लाल गृह संख्या : 94 उम्र : 50 लिंग : महिला	591	KLC1592013	निर्वाचक का नाम : सौरभ पति का नाम: रामाराम गृह संख्या : 94 उम्र : 45 लिंग : महिला	592	NAE0604876	निर्वाचक का नाम : देसु देवी पति का नाम: हराराम गृह संख्या : 94 उम्र : 35 लिंग : महिला
593	NAE1088566	निर्वाचक का नाम : निम्बाराम पिता का नाम: मफतलाल गृह संख्या : 94 उम्र : 29 लिंग : पुरुष	594	NAE1495043	निर्वाचक का नाम : हुआ देवी पति का नाम: निंबा राम गृह संख्या : 94 उम्र : 27 लिंग : महिला	595	NAE1495035	निर्वाचक का नाम : कांती लाल पिता का नाम: मफत लाल गृह संख्या : 94 उम्र : 25 लिंग : पुरुष
596	NAE1689801	निर्वाचक का नाम : श्रावण कुमार पिता का नाम: रामराम गृह संख्या : 94 उम्र : 24 लिंग : पुरुष	597	NAE1688845	निर्वाचक का नाम : सुरेश कुमार पिता का नाम: मफतलाल गृह संख्या : 94 उम्र : 23 लिंग : पुरुष	598	RJ/22/172/249069	निर्वाचक का नाम : अजा पिता का नाम: केसा गृह संख्या : 95 उम्र : 80 लिंग : पुरुष

599	NAE0680713	निर्वाचक का नाम : भवरा पिता का नाम: अजा गृह संख्या : 95 उम्र : 60 लिंग : पुरुष	600	RJ/22/172/250094	निर्वाचक का नाम : नरसा पिता का नाम: अजा गृह संख्या : 95 उम्र : 57 लिंग : पुरुष	601	NAE1124403	निर्वाचक का नाम : अणसी देवी पिता का नाम: भवरा गृह संख्या : 95 उम्र : 48 लिंग : महिला
602	KLC1592021	निर्वाचक का नाम : पंखी पति का नाम: नरसारा गृह संख्या : 95 उम्र : 45 लिंग : महिला	603	NAE1159011	निर्वाचक का नाम : लीला देवी पति का नाम: गणपत राम गृह संख्या : 95 उम्र : 29 लिंग : महिला	604	NAE1158930	निर्वाचक का नाम : गनपत राम पिता का नाम: नरसारा गृह संख्या : 95 उम्र : 28 लिंग : पुरुष
605	NAE1221290	निर्वाचक का नाम : पदमारा पिता का नाम: नरसारा गृह संख्या : 95 उम्र : 27 लिंग : पुरुष	606	NAE0604884	निर्वाचक का नाम : भवसिंह पिता का नाम: कसूसिंह गृह संख्या : 96 उम्र : 81 लिंग : पुरुष	607	KLC1460385	निर्वाचक का नाम : मुंगी पति का नाम: भव सिंह गृह संख्या : 96 उम्र : 80 लिंग : महिला
608	KLC1592039	निर्वाचक का नाम : खीमसिंह पिता का नाम: भवसिंह गृह संख्या : 96 उम्र : 47 लिंग : पुरुष	609	KLC1592047	निर्वाचक का नाम : जबरसिंह पिता का नाम: भवसिंह गृह संख्या : 96 उम्र : 45 लिंग : पुरुष	610	NAE0604892	निर्वाचक का नाम : सिका कंवर पति का नाम: खीमसिंह गृह संख्या : 96 उम्र : 34 लिंग : महिला
611	NAE0604900	निर्वाचक का नाम : जगमालसिंह पिता का नाम: भवसिंह गृह संख्या : 96 उम्र : 33 लिंग : पुरुष	612	NAE1159045	निर्वाचक का नाम : चम्पा कँवर पति का नाम: जबर सिंह गृह संख्या : 96 उम्र : 31 लिंग : महिला	613	RJ/22/172/249360	निर्वाचक का नाम : छगना पिता का नाम: राम प्रताप गृह संख्या : 97 उम्र : 71 लिंग : पुरुष
614	RJ/22/172/249406	निर्वाचक का नाम : नरसारा पिता का नाम: राम प्रताप गृह संख्या : 97 उम्र : 65 लिंग : पुरुष	615	KLC2187870	निर्वाचक का नाम : पवनी पति का नाम: छगनाराम गृह संख्या : 97 उम्र : 52 लिंग : महिला	616	KLC2187896	निर्वाचक का नाम : गीतादेवी पति का नाम: नरसारा गृह संख्या : 97 उम्र : 47 लिंग : महिला
617	NAE0428698	निर्वाचक का नाम : विजयराज पिता का नाम: नारणराम गृह संख्या : 97 उम्र : 37 लिंग : पुरुष	618	NAE1384668	निर्वाचक का नाम : संगीता पति का नाम: विजयराज गृह संख्या : 97 उम्र : 27 लिंग : महिला	619	NAE0445767	निर्वाचक का नाम : जय सिंह पिता का नाम: चतर सिंह गृह संख्या : 98 उम्र : 75 लिंग : पुरुष
620	NAE0445775	निर्वाचक का नाम : लासी पति का नाम: जय सिंह गृह संख्या : 98 उम्र : 70 लिंग : महिला	621	RJ/22/172/250093	निर्वाचक का नाम : रिडमल सिंह पिता का नाम: चतर सिंह गृह संख्या : 98 उम्र : 63 लिंग : पुरुष	622	KLC1592054	निर्वाचक का नाम : दरिया पति का नाम: रिडमल सिंह गृह संख्या : 98 उम्र : 60 लिंग : महिला
623	RJ/22/172/250047	निर्वाचक का नाम : गुलाब सिंह पिता का नाम: चतर सिंह गृह संख्या : 98 उम्र : 53 लिंग : पुरुष	624	KLC1592062	निर्वाचक का नाम : पारसदेवी पति का नाम: गुलाबसिंह गृह संख्या : 98 उम्र : 45 लिंग : महिला	625	NAE1398866	निर्वाचक का नाम : हरी सिंह पिता का नाम: जय सिंह गृह संख्या : 98 उम्र : 39 लिंग : पुरुष
626	NAE1545672	निर्वाचक का नाम : मोडसिंह पिता का नाम: जयसिंह गृह संख्या : 98 उम्र : 31 लिंग : पुरुष	627	NAE1545722	निर्वाचक का नाम : कैलाश कंवर पति का नाम: मोडसिंह गृह संख्या : 98 उम्र : 31 लिंग : महिला	628	NAE1398890	निर्वाचक का नाम : विमला कंवर पति का नाम: हरी सिंह गृह संख्या : 98 उम्र : 30 लिंग : महिला

629	RJ/22/172/249276	निर्वाचक का नाम : मागां पिता का नाम: माधा गृह संख्या : 99 उम्र : 75 लिंग : पुरुष	फोटो उपलब्ध	630	RJ/22/172/249282	निर्वाचक का नाम : तेजा पिता का नाम: माधा गृह संख्या : 99 उम्र : 65 लिंग : पुरुष	फोटो उपलब्ध	631	KLC1841709	निर्वाचक का नाम : फाऊ पिता का नाम: तेजा गृह संख्या : 99 उम्र : 63 लिंग : महिला	फोटो उपलब्ध
632	KLC2189025	निर्वाचक का नाम : हंजा पिता का नाम: माधा गृह संख्या : 99 उम्र : 56 लिंग : पुरुष	फोटो उपलब्ध	633	NAE0461103	निर्वाचक का नाम : मोहन पति का नाम: हंजाराम गृह संख्या : 99 उम्र : 45 लिंग : महिला	फोटो उपलब्ध	634	NAE1905132	निर्वाचक का नाम : जनता देवी पति का नाम: एम सुरेश कुमार गृह संख्या : 99 उम्र : 29 लिंग : महिला	फोटो उपलब्ध
635	NAE1905355	निर्वाचक का नाम : एम सुरेश कुमार पिता का नाम: मांगीलाल गृह संख्या : 99 उम्र : 28 लिंग : पुरुष	फोटो उपलब्ध	636	NAE1905025	निर्वाचक का नाम : महेंद्र कुमार पिता का नाम: मांगीलाल गृह संख्या : 99 उम्र : 22 लिंग : पुरुष	फोटो उपलब्ध	637	NAE2257533	निर्वाचक का नाम : उत्तम कुमार पिता का नाम: मांगी लाल गृह संख्या : 99 उम्र : 19 लिंग : पुरुष	फोटो उपलब्ध
638	KLC1369826	निर्वाचक का नाम : सुकी पति का नाम: हीमता गृह संख्या : 100 उम्र : 90 लिंग : महिला	फोटो उपलब्ध	639	RJ/22/172/249312	निर्वाचक का नाम : नरसा पिता का नाम: हीमता गृह संख्या : 100 उम्र : 56 लिंग : पुरुष	फोटो उपलब्ध	640	KLC2187938	निर्वाचक का नाम : कसनाराम पिता का नाम: हीमताराम गृह संख्या : 100 उम्र : 49 लिंग : पुरुष	फोटो उपलब्ध
641	KLC2188407	निर्वाचक का नाम : रम्बा पति का नाम: नरसाराम गृह संख्या : 100 उम्र : 48 लिंग : महिला	फोटो उपलब्ध	642	KLC1592096	निर्वाचक का नाम : जबराराम पिता का नाम: हीमताराम गृह संख्या : 100 उम्र : 46 लिंग : पुरुष	फोटो उपलब्ध	643	NAE0680739	निर्वाचक का नाम : सुरज पति का नाम: कसनाराम गृह संख्या : 100 उम्र : 45 लिंग : महिला	फोटो उपलब्ध
644	NAE0034272	निर्वाचक का नाम : मोहन पति का नाम: जबराराम गृह संख्या : 100 उम्र : 43 लिंग : महिला	फोटो उपलब्ध	645	NAE1608223	निर्वाचक का नाम : ममता पति का नाम: उत्तम कुमार गृह संख्या : 100 उम्र : 26 लिंग : महिला	फोटो उपलब्ध	646	NAE1608249	निर्वाचक का नाम : उत्तम कुमार पिता का नाम: नर्सारां राम गृह संख्या : 100 उम्र : 26 लिंग : पुरुष	फोटो उपलब्ध
647	KLC2043115	निर्वाचक का नाम : बगा पिता का नाम: रणछोडा गृह संख्या : 101 उम्र : 65 लिंग : पुरुष	फोटो उपलब्ध	648	NAE0461095	निर्वाचक का नाम : सकी पति का नाम: बगा गृह संख्या : 101 उम्र : 60 लिंग : महिला	फोटो उपलब्ध	649	NAE1124304	निर्वाचक का नाम : हरीराम पिता का नाम: बगाराम गृह संख्या : 101 उम्र : 29 लिंग : पुरुष	फोटो उपलब्ध
650	NAE1733203	निर्वाचक का नाम : मोतीराम पिता का नाम: बगा राम गृह संख्या : 101 उम्र : 27 लिंग : पुरुष	फोटो उपलब्ध	651	NAE1733195	निर्वाचक का नाम : लता जोमथाराम पति का नाम: हरिराम गृह संख्या : 101 उम्र : 26 लिंग : महिला	फोटो उपलब्ध	652	NAE1733187	निर्वाचक का नाम : वगता राम पिता का नाम: बगा राम गृह संख्या : 101 उम्र : 24 लिंग : पुरुष	फोटो उपलब्ध
653	RJ/22/172/249283	निर्वाचक का नाम : सुजान सिंह पिता का नाम: प्रताप सिंह गृह संख्या : 102 उम्र : 64 लिंग : पुरुष	फोटो उपलब्ध	654	KLC1369842	निर्वाचक का नाम : परबत सिंह पिता का नाम: प्रताप सिंह गृह संख्या : 102 उम्र : 60 लिंग : पुरुष	फोटो उपलब्ध	655	RJ/22/172/249408	निर्वाचक का नाम : भवरी पति का नाम: झीण सिंह गृह संख्या : 103 उम्र : 70 लिंग : महिला	फोटो उपलब्ध
656	NAE1608785	निर्वाचक का नाम : नारायण सिंह पिता का नाम: जीना सिंह गृह संख्या : 103 उम्र : 30 लिंग : पुरुष	फोटो उपलब्ध	657	NAE1608710	निर्वाचक का नाम : भान सिंह माता का नाम: भवरी देवी राजपूत गृह संख्या : 103 उम्र : 26 लिंग : पुरुष	फोटो उपलब्ध	658	RJ/22/172/249411	निर्वाचक का नाम : छान पति का नाम: जगा भारती गृह संख्या : 104 उम्र : 65 लिंग : महिला	फोटो उपलब्ध

659	KLC2114205	निर्वाचक का नाम : वरदाभारती पिता का नाम: जगाभारती गृह संख्या : 104 उम्र : 41 लिंग : पुरुष	660	KLC2114213	निर्वाचक का नाम : सागरदेवी पति का नाम: वरदाभारती गृह संख्या : 104 उम्र : 39 लिंग : महिला	661	NAE0034314	निर्वाचक का नाम : मफाभारती पिता का नाम: जगाभारती गृह संख्या : 104 उम्र : 39 लिंग : पुरुष
662	NAE0529321	निर्वाचक का नाम : पदमाभारती पिता का नाम: जगाभारती गृह संख्या : 104 उम्र : 32 लिंग : पुरुष	663	NAE0529339	निर्वाचक का नाम : भावना देवी पति का नाम: पदमा भारती गृह संख्या : 104 उम्र : 32 लिंग : महिला	664	RJ/22/172/250065	निर्वाचक का नाम : जोरा भारती पिता का नाम: केरा भारती गृह संख्या : 105 उम्र : 65 लिंग : पुरुष
665	KLC1369859	निर्वाचक का नाम : पुरा देवी पति का नाम: जोरा भारती गृह संख्या : 105 उम्र : 63 लिंग : महिला	666	NAE1088533	निर्वाचक का नाम : सोहन देवी पति का नाम: विजय भारती गृह संख्या : 105 उम्र : 29 लिंग : महिला	667	NAE1158849	निर्वाचक का नाम : विजय भारती पिता का नाम: जोर भारती गृह संख्या : 105 उम्र : 28 लिंग : पुरुष
668	NAE1611425	निर्वाचक का नाम : देवा भारती पिता का नाम: जोरा भारती गृह संख्या : 105 उम्र : 24 लिंग : पुरुष	669	NAE1733401	निर्वाचक का नाम : विमला देवी पति का नाम: देवा भारती गृह संख्या : 105 उम्र : 24 लिंग : महिला	670	KLC1592112	निर्वाचक का नाम : केवा पिता का नाम: भोमा गृह संख्या : 106 उम्र : 75 लिंग : पुरुष
671	RJ/22/172/249230	निर्वाचक का नाम : गणेशा पिता का नाम: केवा गृह संख्या : 106 उम्र : 54 लिंग : पुरुष	672	KLC1592120	निर्वाचक का नाम : प्यारी पति का नाम: गणेशाराम गृह संख्या : 106 उम्र : 47 लिंग : महिला	673	RJ/22/172/249279	निर्वाचक का नाम : अचला पिता का नाम: दोला गृह संख्या : 107 उम्र : 65 लिंग : पुरुष
674	RJ/22/172/250030	निर्वाचक का नाम : भागू पति का नाम: अचला गृह संख्या : 107 उम्र : 63 लिंग : महिला	675	NAE1088541	निर्वाचक का नाम : पार्वती देवी पति का नाम: बगदाराम गृह संख्या : 107 उम्र : 31 लिंग : महिला	676	NAE1088525	निर्वाचक का नाम : बगदाराम पिता का नाम: अचलाराम गृह संख्या : 107 उम्र : 31 लिंग : पुरुष
677	NAE1904036	निर्वाचक का नाम : कृष्ण कुमार पिता का नाम: अचलाराम गृह संख्या : 107 उम्र : 27 लिंग : पुरुष	678	NAE1906528	निर्वाचक का नाम : गीता कुमारी माता का नाम: भागु गृह संख्या : 107 उम्र : 27 लिंग : महिला	679	NAE0706569	निर्वाचक का नाम : छगन पति का नाम: जैसा गृह संख्या : 108 उम्र : 70 लिंग : महिला
680	RJ/22/172/250015	निर्वाचक का नाम : खीदा पिता का नाम: चमना गृह संख्या : 108 उम्र : 60 लिंग : पुरुष	681	NAE0183848	निर्वाचक का नाम : गबरी पति का नाम: खीदाराम गृह संख्या : 108 उम्र : 45 लिंग : महिला	682	NAE0604918	निर्वाचक का नाम : रमेशकुमार पिता का नाम: जैसाराम गृह संख्या : 108 उम्र : 38 लिंग : पुरुष
683	NAE0604934	निर्वाचक का नाम : लाखाराम पिता का नाम: जैसाराम गृह संख्या : 108 उम्र : 36 लिंग : पुरुष	684	NAE0604926	निर्वाचक का नाम : मोकीदेवी पति का नाम: रमेश कुमार गृह संख्या : 108 उम्र : 35 लिंग : महिला	685	RJ/22/172/250044	निर्वाचक का नाम : मागी लाल पिता का नाम: प्रभू गृह संख्या : 109 उम्र : 65 लिंग : पुरुष
686	KLC2186815	निर्वाचक का नाम : धुनी पति का नाम: मागीलाल गृह संख्या : 109 उम्र : 64 लिंग : महिला	687	KLC1460435	निर्वाचक का नाम : पवनी पति का नाम: कस्तूर गृह संख्या : 109 उम्र : 59 लिंग : महिला	688	NAE1558428	निर्वाचक का नाम : बगदा राम पिता का नाम: मागी लाल गृह संख्या : 109 उम्र : 28 लिंग : पुरुष

689	NAE1558998	निर्वाचक का नाम : रमीला पति का नाम: बगदा राम गृह संख्या : 109 उम्र : 27 लिंग : महिला	फोटो उपलब्ध	690	NAE1904531	निर्वाचक का नाम : नरपत राम पिता का नाम: नरपत कुमार गृह संख्या : 109 उम्र : 24 लिंग : पुरुष	फोटो उपलब्ध	691	NAE1904804	निर्वाचक का नाम : रावता राम कस्तूरा राम राजपुरोहित माता का नाम: पवनी देवी गृह संख्या : 109 उम्र : 23 लिंग : पुरुष	फोटो उपलब्ध
692	NAE1905082	निर्वाचक का नाम : हीरा लाल पिता का नाम: मांगी लाल गृह संख्या : 109 उम्र : 22 लिंग : पुरुष	फोटो उपलब्ध	693	NAE0183772	निर्वाचक का नाम : देवा पिता का नाम: लक्ष्मणा गृह संख्या : 110 उम्र : 63 लिंग : पुरुष	फोटो उपलब्ध	694	NAE0034355	निर्वाचक का नाम : अंदरीदेवी पति का नाम: देवाराम गृह संख्या : 110 उम्र : 47 लिंग : महिला	फोटो उपलब्ध
695	NAE1906346	निर्वाचक का नाम : हरिया राम पिता का नाम: देवा राम गृह संख्या : 110 उम्र : 23 लिंग : पुरुष	फोटो उपलब्ध	696	KLC1460450	निर्वाचक का नाम : सज्जो पति का नाम: रामा गृह संख्या : 111 उम्र : 100 लिंग : महिला	फोटो उपलब्ध	697	RJ/22/172/249495	निर्वाचक का नाम : गणेशा पिता का नाम: रामा गृह संख्या : 111 उम्र : 66 लिंग : पुरुष	फोटो उपलब्ध
698	KLC1460443	निर्वाचक का नाम : चम्पा पति का नाम: गणेशा गृह संख्या : 111 उम्र : 60 लिंग : महिला	फोटो उपलब्ध	699	NAE0680721	निर्वाचक का नाम : धेवाराम पिता का नाम: रामाराम गृह संख्या : 111 उम्र : 47 लिंग : पुरुष	फोटो उपलब्ध	700	NAE0466482	निर्वाचक का नाम : सौरभ देवी पति का नाम: धेवाराम गृह संख्या : 111 उम्र : 45 लिंग : महिला	फोटो उपलब्ध
701	NAE0316315	निर्वाचक का नाम : गौतम कुमार पिता का नाम: नानजी राम गृह संख्या : 112 उम्र : 39 लिंग : पुरुष	फोटो उपलब्ध	702	NAE0316331	निर्वाचक का नाम : बगदाराम पिता का नाम: नानजीराम गृह संख्या : 112 उम्र : 38 लिंग : पुरुष	फोटो उपलब्ध	703	NAE0604942	निर्वाचक का नाम : पारसदेवी पति का नाम: गोतमकुमार गृह संख्या : 112 उम्र : 35 लिंग : महिला	फोटो उपलब्ध
704	NAE2231405	निर्वाचक का नाम : पुरी पति का नाम: बगदाराम गृह संख्या : 112 उम्र : 25 लिंग : महिला	फोटो उपलब्ध	705	RJ/22/172/249496	निर्वाचक का नाम : हजां पिता का नाम: चमना गृह संख्या : 113 उम्र : 70 लिंग : पुरुष	फोटो उपलब्ध	706	RJ/22/172/250061	निर्वाचक का नाम : पंखी पति का नाम: हंजा गृह संख्या : 113 उम्र : 65 लिंग : महिला	फोटो उपलब्ध
707	RJ/22/172/249231	निर्वाचक का नाम : हरजी पिता का नाम: दरगा गृह संख्या : 114 उम्र : 70 लिंग : पुरुष	फोटो उपलब्ध	708	KLC1369909	निर्वाचक का नाम : दाडमी पति का नाम: हरजी गृह संख्या : 114 उम्र : 65 लिंग : महिला	फोटो उपलब्ध	709	NAE0604959	निर्वाचक का नाम : नरपतराम पिता का नाम: हरजीराम गृह संख्या : 114 उम्र : 36 लिंग : पुरुष	फोटो उपलब्ध
710	NAE0811950	निर्वाचक का नाम : गीता देवी पति का नाम: नरपत राम गृह संख्या : 114 उम्र : 33 लिंग : महिला	फोटो उपलब्ध	711	KLC1369917	निर्वाचक का नाम : छोगा पिता का नाम: फुआ गृह संख्या : 115 उम्र : 85 लिंग : पुरुष	फोटो उपलब्ध	712	RJ/22/172/249337	निर्वाचक का नाम : झमका पति का नाम: छोगा गृह संख्या : 115 उम्र : 80 लिंग : महिला	फोटो उपलब्ध
713	NAE0290544	निर्वाचक का नाम : मंगलाराम पिता का नाम: छोगा गृह संख्या : 115 उम्र : 46 लिंग : पुरुष	फोटो उपलब्ध	714	KLC1592138	निर्वाचक का नाम : मोकी पति का नाम: मंगलाराम गृह संख्या : 115 उम्र : 46 लिंग : महिला	फोटो उपलब्ध	715	NAE1124320	निर्वाचक का नाम : मोटाराम पिता का नाम: छोगाराम गृह संख्या : 115 उम्र : 32 लिंग : पुरुष	फोटो उपलब्ध
716	NAE1088558	निर्वाचक का नाम : नरिंगा राम पिता का नाम: छोगाराम गृह संख्या : 115 उम्र : 30 लिंग : पुरुष	फोटो उपलब्ध	717	NAE2243269	निर्वाचक का नाम : पालू देवी पति का नाम: नरिंगा राम गृह संख्या : 115 उम्र : 30 लिंग : महिला	फोटो उपलब्ध	718	RJ/22/172/249060	निर्वाचक का नाम : तारा पिता का नाम: फुआ गृह संख्या : 116 उम्र : 70 लिंग : पुरुष	फोटो उपलब्ध

719	RJ/22/172/249336	निर्वाचक का नाम : ओबू पति का नाम: तारा गृह संख्या : 116 उम्र : 65 लिंग : महिला	फोटो उपलब्ध	720	RJ/22/172/249498	निर्वाचक का नाम : अणची पति का नाम: हीमता गृह संख्या : 116 उम्र : 63 लिंग : महिला	फोटो उपलब्ध	721	RJ/22/172/249499	निर्वाचक का नाम : नगा पिता का नाम: फुआ गृह संख्या : 116 उम्र : 63 लिंग : पुरुष	फोटो उपलब्ध
722	RJ/22/172/249500	निर्वाचक का नाम : प्यारी पति का नाम: नगा गृह संख्या : 116 उम्र : 61 लिंग : महिला	फोटो उपलब्ध	723	NAE1792563	निर्वाचक का नाम : हिमता राम पिता का नाम: फुआ गृह संख्या : 116 उम्र : 56 लिंग : पुरुष	फोटो उपलब्ध	724	KLC2189116	निर्वाचक का नाम : लाखाराम पिता का नाम: ताराराम गृह संख्या : 116 उम्र : 40 लिंग : पुरुष	फोटो उपलब्ध
725	NAE0466490	निर्वाचक का नाम : रावताराम पिता का नाम: ताराराम गृह संख्या : 116 उम्र : 39 लिंग : पुरुष	फोटो उपलब्ध	726	NAE0316349	निर्वाचक का नाम : टीना देवी पति का नाम: रावताराम गृह संख्या : 116 उम्र : 37 लिंग : महिला	फोटो उपलब्ध	727	NAE0604967	निर्वाचक का नाम : राजूदेवी पति का नाम: लाखाराम गृह संख्या : 116 उम्र : 34 लिंग : महिला	फोटो उपलब्ध
728	KLC1592146	निर्वाचक का नाम : मट्टू पति का नाम: हीमता गृह संख्या : 117 उम्र : 70 लिंग : महिला	फोटो उपलब्ध	729	KLC1369925	निर्वाचक का नाम : दीपा पिता का नाम: हीमता गृह संख्या : 117 उम्र : 53 लिंग : पुरुष	फोटो उपलब्ध	730	KLC2187821	निर्वाचक का नाम : उगम पति का नाम: दीपाराम गृह संख्या : 117 उम्र : 46 लिंग : महिला	फोटो उपलब्ध
731	RJ/22/172/249416	निर्वाचक का नाम : दला पिता का नाम: जीवा गृह संख्या : 118 उम्र : 93 लिंग : पुरुष	फोटो उपलब्ध	732	KLC2187730	निर्वाचक का नाम : जबराराम पिता का नाम: दलाराम गृह संख्या : 118 उम्र : 40 लिंग : पुरुष	फोटो उपलब्ध	733	KLC2187854	निर्वाचक का नाम : प्रियका देवी पति का नाम: जबराराम गृह संख्या : 118 उम्र : 38 लिंग : महिला	फोटो उपलब्ध
734	KLC2189637	निर्वाचक का नाम : उतम पिता का नाम: रतनगिरी गृह संख्या : 119 उम्र : 40 लिंग : पुरुष	फोटो उपलब्ध	735	NAE1158906	निर्वाचक का नाम : पिन्दू देवी पति का नाम: उत्तम गिरी गृह संख्या : 119 उम्र : 34 लिंग : महिला	फोटो उपलब्ध	736	NAE0034462	निर्वाचक का नाम : सेलगिरी पिता का नाम: रूप गिरी गृह संख्या : 120 उम्र : 41 लिंग : पुरुष	फोटो उपलब्ध
737	NAE0034470	निर्वाचक का नाम : शांति पति का नाम: सेलगिरी गृह संख्या : 120 उम्र : 39 लिंग : महिला	फोटो उपलब्ध	738	NAE0057307	निर्वाचक का नाम : राजगिरी पिता का नाम: रूप गिरी गृह संख्या : 120 उम्र : 37 लिंग : पुरुष	फोटो उपलब्ध	739	NAE0999482	निर्वाचक का नाम : पारस देवी पति का नाम: राजगिरी गृह संख्या : 120 उम्र : 33 लिंग : महिला	फोटो उपलब्ध
740	KLC1360941	निर्वाचक का नाम : अचलागिरी पिता का नाम: लक्ष्मण गिरी गृह संख्या : 121 उम्र : 77 लिंग : पुरुष	फोटो उपलब्ध	741	NAE0290957	निर्वाचक का नाम : सावलागिरी पिता का नाम: लक्ष्मण गिरी गृह संख्या : 121 उम्र : 73 लिंग : पुरुष	फोटो उपलब्ध	742	NAE0290965	निर्वाचक का नाम : डायी पति का नाम: सावलगिरी गृह संख्या : 121 उम्र : 65 लिंग : महिला	फोटो उपलब्ध
743	KLC1592153	निर्वाचक का नाम : बबरी पति का नाम: अचलगिरी गृह संख्या : 121 उम्र : 65 लिंग : महिला	फोटो उपलब्ध	744	NAE0999490	निर्वाचक का नाम : खिमगिरी पिता का नाम: सांवल गृह संख्या : 121 उम्र : 36 लिंग : पुरुष	फोटो उपलब्ध	745	NAE0999508	निर्वाचक का नाम : दूर्गा देवी पति का नाम: खीमगिरी गृह संख्या : 121 उम्र : 34 लिंग : महिला	फोटो उपलब्ध
746	RJ/22/172/250072	निर्वाचक का नाम : मोरा पति का नाम: हजगिरी गृह संख्या : 122 उम्र : 63 लिंग : महिला	फोटो उपलब्ध	747	KLC2188308	निर्वाचक का नाम : पहाड़गिरी पिता का नाम: हजगिरी गृह संख्या : 122 उम्र : 41 लिंग : पुरुष	फोटो उपलब्ध	748	KLC2188381	निर्वाचक का नाम : भागु पति का नाम: पहाड़गिरी गृह संख्या : 122 उम्र : 40 लिंग : महिला	फोटो उपलब्ध

749	NAE0057323	निर्वाचक का नाम : बाबुगिरी पिता का नाम: हंजगिरी गृह संख्या : 122 उम्र : 38 लिंग : पुरुष	फोटो उपलब्ध	750	NAE0604983	निर्वाचक का नाम : रिकादेवी पति का नाम: गोतमगिरी गृह संख्या : 122 उम्र : 34 लिंग : महिला	फोटो उपलब्ध	751	NAE0604975	निर्वाचक का नाम : गोतमगिरी पिता का नाम: हंजगिरी गृह संख्या : 122 उम्र : 32 लिंग : पुरुष	फोटो उपलब्ध
752	KLC1366958	निर्वाचक का नाम : गुलाबागिरी पिता का नाम: वचन गिरी गृह संख्या : 123 उम्र : 63 लिंग : पुरुष	फोटो उपलब्ध	753	RJ/22/172/250050	निर्वाचक का नाम : ढेपी पति का नाम: गुलाब गिरी गृह संख्या : 123 उम्र : 60 लिंग : महिला	फोटो उपलब्ध	754	KLC2114056	निर्वाचक का नाम : ओब गिरी पिता का नाम: वचन गिरी गृह संख्या : 123 उम्र : 60 लिंग : पुरुष	फोटो उपलब्ध
755	KLC2114064	निर्वाचक का नाम : झमका पति का नाम: ओबगिरी गृह संख्या : 123 उम्र : 55 लिंग : महिला	फोटो उपलब्ध	756	NAE0745380	निर्वाचक का नाम : मदनगिरी पिता का नाम: ओबगिरी गृह संख्या : 123 उम्र : 31 लिंग : पुरुष	फोटो उपलब्ध	757	NAE0999516	निर्वाचक का नाम : दौलत गिरी पिता का नाम: गुलाब गिरी गृह संख्या : 123 उम्र : 31 लिंग : पुरुष	फोटो उपलब्ध
758	NAE1221308	निर्वाचक का नाम : लाख शिंह पिता का नाम: भव शिंह गृह संख्या : 123 उम्र : 30 लिंग : पुरुष	फोटो उपलब्ध	759	NAE1158914	निर्वाचक का नाम : जसी देवी पति का नाम: नाम गिरि गृह संख्या : 123 उम्र : 29 लिंग : महिला	फोटो उपलब्ध	760	NAE1158922	निर्वाचक का नाम : सीता देवी पति का नाम: मदन गिरि गृह संख्या : 123 उम्र : 29 लिंग : महिला	फोटो उपलब्ध
761	NAE1124163	निर्वाचक का नाम : नेमगिरी पिता का नाम: ओबगिरी गृह संख्या : 123 उम्र : 29 लिंग : पुरुष	फोटो उपलब्ध	762	NAE2006419	निर्वाचक का नाम : हीरा राम पिता का नाम: हंजा राम गृह संख्या : सुधारों का वास उम्र : 20 लिंग : पुरुष	फोटो उपलब्ध				

763	NAE1689702	निर्वाचक का नाम : सुआ कुमारी पति का नाम: मोबटराम गृह संख्या : 03 उम्र : 26 लिंग : महिला	फोटो उपलब्ध	764	NAE1689983	निर्वाचक का नाम : रमेश कुमार पिता का नाम: मसाराम गृह संख्या : 03 उम्र : 26 लिंग : पुरुष	फोटो उपलब्ध	765	NAE1690650	निर्वाचक का नाम : हरचंद राम पिता का नाम: मसाराम गृह संख्या : 03 उम्र : 25 लिंग : पुरुष	फोटो उपलब्ध
766	NAE1947910	निर्वाचक का नाम : ओम प्रकाश माता का नाम: केशर देवी गृह संख्या : 5 उम्र : 21 लिंग : पुरुष	फोटो उपलब्ध	767	NAE1915222	निर्वाचक का नाम : अशोक कुमार पिता का नाम: पदमा राम गृह संख्या : 8 उम्र : 21 लिंग : पुरुष	फोटो उपलब्ध	768	NAE1738194	निर्वाचक का नाम : करमी राम पिता का नाम: देवा राम गृह संख्या : 11 उम्र : 24 लिंग : पुरुष	फोटो उपलब्ध
769	NAE1892967	निर्वाचक का नाम : धना राम पिता का नाम: मेवाराम गृह संख्या : 12 उम्र : 31 लिंग : पुरुष	फोटो उपलब्ध	770	NAE1892959	निर्वाचक का नाम : लीला कुमारी माता का नाम: फटी गृह संख्या : 12 उम्र : 29 लिंग : महिला	फोटो उपलब्ध	771	NAE1892934	निर्वाचक का नाम : ओम प्रकाश पिता का नाम: मेवाराम गृह संख्या : 12 उम्र : 26 लिंग : पुरुष	फोटो उपलब्ध
772	NAE1221373	निर्वाचक का नाम : नरपत कुमार पिता का नाम: मोंगा राम गृह संख्या : 21 उम्र : 32 लिंग : पुरुष	फोटो उपलब्ध	773	NAE1221340	निर्वाचक का नाम : गीता देवी पति का नाम: नरपत कुमार गृह संख्या : 21 उम्र : 30 लिंग : महिला	फोटो उपलब्ध	774	NAE1221357	निर्वाचक का नाम : जितेंद्र पिता का नाम: मोंगा राम गृह संख्या : 21 उम्र : 29 लिंग : पुरुष	फोटो उपलब्ध
775	NAE1221365	निर्वाचक का नाम : अशोक कुमार पिता का नाम: तेजा राम गृह संख्या : 21 उम्र : 28 लिंग : पुरुष	फोटो उपलब्ध	776	NAE1689991	निर्वाचक का नाम : गोविंद सोलंकी पिता का नाम: छगनराम गृह संख्या : 49 उम्र : 28 लिंग : पुरुष	फोटो उपलब्ध	777	NAE1690189	निर्वाचक का नाम : ममता कुमारी पति का नाम: गोविंद सोलंकी गृह संख्या : 49 उम्र : 27 लिंग : महिला	फोटो उपलब्ध
778	NAE1690635	निर्वाचक का नाम : संगीता कुमारी पति का नाम: रागाराम गृह संख्या : 50 उम्र : 30 लिंग : महिला	फोटो उपलब्ध	779	NAE1689769	निर्वाचक का नाम : हेमंत सोलंकी पिता का नाम: बगदाराम गृह संख्या : 50 उम्र : 28 लिंग : पुरुष	फोटो उपलब्ध	780	NAE1689892	निर्वाचक का नाम : हेमंत सोलंकी पिता का नाम: नवाराम गृह संख्या : 52 उम्र : 26 लिंग : पुरुष	फोटो उपलब्ध
781	NAE1689900	निर्वाचक का नाम : गेगाराम माता का नाम: लीलू देवी गृह संख्या : 56 उम्र : 30 लिंग : पुरुष	फोटो उपलब्ध	782	NAE1689868	निर्वाचक का नाम : ऐवा राम माता का नाम: लीलू देवी गृह संख्या : 56 उम्र : 28 लिंग : पुरुष	फोटो उपलब्ध	783	NAE1689967	निर्वाचक का नाम : दिनेश कुमार माता का नाम: लीलू देवी गृह संख्या : 56 उम्र : 27 लिंग : पुरुष	फोटो उपलब्ध
784	NAE1786342	निर्वाचक का नाम : श्रवण कुमार पिता का नाम: घेवा राम गृह संख्या : 56 उम्र : 24 लिंग : पुरुष	फोटो उपलब्ध	785	NAE1611870	निर्वाचक का नाम : उगम देवी पति का नाम: धना राम गृह संख्या : 61 उम्र : 33 लिंग : महिला	फोटो उपलब्ध	786	NAE1722883	निर्वाचक का नाम : दरिया देवी पति का नाम: धना राम गृह संख्या : 61 उम्र : 31 लिंग : महिला	फोटो उपलब्ध
787	RJ/22/172/249420	निर्वाचक का नाम : दूदा पिता का नाम: ईरा गृह संख्या : 142 उम्र : 77 लिंग : पुरुष	फोटो उपलब्ध	788	RJ/22/172/249421	निर्वाचक का नाम : सुआ पति का नाम: दूदा गृह संख्या : 142 उम्र : 75 लिंग : महिला	फोटो उपलब्ध	789	NAE0946673	निर्वाचक का नाम : प्रकाश कुमार पिता का नाम: दूदाराम गृह संख्या : 142 उम्र : 31 लिंग : पुरुष	फोटो उपलब्ध
790	NAE0946681	निर्वाचक का नाम : मंजु देवी पति का नाम: प्रकाश कुमार गृह संख्या : 142 उम्र : 31 लिंग : महिला	फोटो उपलब्ध	791	RJ/22/172/249293	निर्वाचक का नाम : प्रभा पिता का नाम: ईरा गृह संख्या : 143 उम्र : 80 लिंग : पुरुष	फोटो उपलब्ध	792	RJ/22/172/249166	निर्वाचक का नाम : बरजू पति का नाम: प्रभा गृह संख्या : 143 उम्र : 75 लिंग : महिला	फोटो उपलब्ध

793	KLC1592278	निर्वाचक का नाम : जोगा पिता का नाम: प्रभा गृह संख्या : 143 उम्र : 57 लिंग : पुरुष	794	KLC1592286	निर्वाचक का नाम : उगम पिता का नाम: जोगाराम गृह संख्या : 143 उम्र : 47 लिंग : महिला	795	KLC1592294	निर्वाचक का नाम : पारसाराम पिता का नाम: प्रभाराम गृह संख्या : 143 उम्र : 46 लिंग : पुरुष
796	KLC1592302	निर्वाचक का नाम : देशु पति का नाम: पारसाराम गृह संख्या : 143 उम्र : 43 लिंग : महिला	797	NAE0811992	निर्वाचक का नाम : मोरो देवी पति का नाम: दाडमाराम गृह संख्या : 143 उम्र : 32 लिंग : महिला	798	NAE0811984	निर्वाचक का नाम : दाडमाराम पिता का नाम: प्रभाराम गृह संख्या : 143 उम्र : 31 लिंग : पुरुष
799	NAE0706577	निर्वाचक का नाम : हरी राम पिता का नाम: ईराराम गृह संख्या : 144 उम्र : 70 लिंग : पुरुष	800	RJ/22/172/249167	निर्वाचक का नाम : सुवटी पति का नाम: हरी राम गृह संख्या : 144 उम्र : 65 लिंग : महिला	801	KLC1592310	निर्वाचक का नाम : नेमीचन्द पिता का नाम: हरीराम गृह संख्या : 144 उम्र : 43 लिंग : पुरुष
802	KLC2043537	निर्वाचक का नाम : अमिया देवी पति का नाम: नेमीचन्द गृह संख्या : 144 उम्र : 42 लिंग : महिला	803	NAE0466524	निर्वाचक का नाम : मदन लाल पिता का नाम: हरीराम गृह संख्या : 144 उम्र : 34 लिंग : पुरुष	804	NAE1158963	निर्वाचक का नाम : जगदीश कुमार पिता का नाम: हरी राम गृह संख्या : 144 उम्र : 32 लिंग : पुरुष
805	NAE1088608	निर्वाचक का नाम : ओमप्रकाश पिता का नाम: हरीराम गृह संख्या : 144 उम्र : 29 लिंग : पुरुष	806	NAE2067858	निर्वाचक का नाम : नेतल कुमारी पिता का नाम: नेमी चंद गृह संख्या : 144 उम्र : 20 लिंग : महिला	807	NAE0706536	निर्वाचक का नाम : सुगरी पति का नाम: हंजा गृह संख्या : 145 उम्र : 65 लिंग : महिला
808	NAE2140317	निर्वाचक का नाम : हंजा राम पिता का नाम: ईरा राम गृह संख्या : 145 उम्र : 62 लिंग : पुरुष	809	NAE0466532	निर्वाचक का नाम : रमेश कुमार पिता का नाम: हन्जाराम गृह संख्या : 145 उम्र : 34 लिंग : पुरुष	810	NAE1124429	निर्वाचक का नाम : अंसू देवी पति का नाम: रमेश कुमार गृह संख्या : 145 उम्र : 32 लिंग : महिला
811	NAE0466540	निर्वाचक का नाम : महेंद्र पंचाल पिता का नाम: हन्जाराम गृह संख्या : 145 उम्र : 32 लिंग : पुरुष	812	NAE1124296	निर्वाचक का नाम : मालाराम पिता का नाम: हन्जाराम गृह संख्या : 145 उम्र : 29 लिंग : पुरुष	813	NAE2133882	निर्वाचक का नाम : जसवंती देवी पति का नाम: माला राम गृह संख्या : 145 उम्र : 27 लिंग : महिला
814	RJ/22/172/249517	निर्वाचक का नाम : कपूरा पिता का नाम: ईरा गृह संख्या : 146 उम्र : 63 लिंग : पुरुष	815	RJ/22/172/249424	निर्वाचक का नाम : उगम पति का नाम: कपूरा गृह संख्या : 146 उम्र : 60 लिंग : महिला	816	KLC1592328	निर्वाचक का नाम : मोवना पिता का नाम: ईरा गृह संख्या : 146 उम्र : 60 लिंग : पुरुष
817	KLC1592336	निर्वाचक का नाम : पवनी पति का नाम: मोवना गृह संख्या : 146 उम्र : 55 लिंग : महिला	818	NAE0466557	निर्वाचक का नाम : जितेन्द्र कुमार पिता का नाम: कपूराराम गृह संख्या : 146 उम्र : 32 लिंग : पुरुष	819	NAE1689413	निर्वाचक का नाम : प्रियंका कुमारी पिता का नाम: मोहन लाल गृह संख्या : 146 उम्र : 23 लिंग : महिला
820	RJ/22/172/249168	निर्वाचक का नाम : लवगो पति का नाम: तगा गृह संख्या : 147 उम्र : 80 लिंग : महिला	821	KLC2043552	निर्वाचक का नाम : देशू देवी पति का नाम: श्रवण कुमार गृह संख्या : 147 उम्र : 44 लिंग : महिला	822	KLC1592344	निर्वाचक का नाम : श्रवणकुमार पिता का नाम: तगाराम गृह संख्या : 147 उम्र : 43 लिंग : पुरुष

823	NAE1124254	824	NAE0812008	825	NAE2007086
निर्वाचक का नाम : जेताराम पिता का नाम: नगाराम गृह संख्या : 147 उम्र : 33 लिंग : पुरुष	फोटो उपलब्ध	निर्वाचक का नाम : कान्ता देवी पति का नाम: जेताराम गृह संख्या : 147 उम्र : 32 लिंग : महिला	फोटो उपलब्ध	निर्वाचक का नाम : दर्जेश कुमार पिता का नाम: श्रवण कुमार गृह संख्या : 147 उम्र : 21 लिंग : पुरुष	फोटो उपलब्ध
826	RJ/22/172/249557	827	RJ/22/172/249267	828	KLC2043545
निर्वाचक का नाम : घेवा पिता का नाम: चोपां गृह संख्या : 148 उम्र : 58 लिंग : पुरुष	फोटो उपलब्ध	निर्वाचक का नाम : औबा राम पिता का नाम: सोपा राम गृह संख्या : 148 उम्र : 51 लिंग : पुरुष	फोटो उपलब्ध	निर्वाचक का नाम : अन्तरी देवी पति का नाम: औबाराम गृह संख्या : 148 उम्र : 44 लिंग : महिला	फोटो उपलब्ध
829	NAE0812016	830	RJ/22/172/249193	831	RJ/22/172/249135
निर्वाचक का नाम : सुबटी देवी पति का नाम: घेवाराम गृह संख्या : 148 उम्र : 33 लिंग : महिला	फोटो उपलब्ध	निर्वाचक का नाम : बाबू पिता का नाम: माधा गृह संख्या : 149 उम्र : 65 लिंग : पुरुष	फोटो उपलब्ध	निर्वाचक का नाम : तेजा पिता का नाम: माधा गृह संख्या : 149 उम्र : 63 लिंग : पुरुष	फोटो उपलब्ध
832	KLC2043149	833	RJ/22/172/249425	834	KLC1592369
निर्वाचक का नाम : लेरा पति का नाम: तेजा गृह संख्या : 149 उम्र : 60 लिंग : महिला	फोटो उपलब्ध	निर्वाचक का नाम : राजो पति का नाम: बाबू गृह संख्या : 149 उम्र : 60 लिंग : महिला	फोटो उपलब्ध	निर्वाचक का नाम : मक्खणी पति का नाम: भागीरथ गृह संख्या : 149 उम्र : 43 लिंग : महिला	फोटो उपलब्ध
835	NAE1088590	836	NAE0605022	837	NAE0605030
निर्वाचक का नाम : मदरूपाराम पिता का नाम: बाबूराम गृह संख्या : 149 उम्र : 36 लिंग : पुरुष	फोटो उपलब्ध	निर्वाचक का नाम : हस्ताराम पिता का नाम: तेजाराम गृह संख्या : 149 उम्र : 35 लिंग : पुरुष	फोटो उपलब्ध	निर्वाचक का नाम : कंकरदेवी पति का नाम: हस्ताराम गृह संख्या : 149 उम्र : 35 लिंग : महिला	फोटो उपलब्ध
838	NAE0605014	839	NAE0812024	840	RJ/22/172/249085
निर्वाचक का नाम : रतनाराम पिता का नाम: तेजाराम गृह संख्या : 149 उम्र : 34 लिंग : पुरुष	फोटो उपलब्ध	निर्वाचक का नाम : पंखी देवी पति का नाम: मदरूपाराम गृह संख्या : 149 उम्र : 33 लिंग : महिला	फोटो उपलब्ध	निर्वाचक का नाम : मागां पिता का नाम: वरदा गृह संख्या : 150 उम्र : 70 लिंग : पुरुष	फोटो उपलब्ध
841	RJ/22/172/249426	842	RJ/22/172/249163	843	RJ/22/172/249174
निर्वाचक का नाम : प्यारी पति का नाम: मागां गृह संख्या : 150 उम्र : 65 लिंग : महिला	फोटो उपलब्ध	निर्वाचक का नाम : फुला पिता का नाम: बरदा गृह संख्या : 150 उम्र : 65 लिंग : पुरुष	फोटो उपलब्ध	निर्वाचक का नाम : मफरी पति का नाम: फुला गृह संख्या : 150 उम्र : 63 लिंग : महिला	फोटो उपलब्ध
844	KLC1370402	845	KLC1592377	846	NAE0788653
निर्वाचक का नाम : शंकरा पिता का नाम: वरदा गृह संख्या : 150 उम्र : 49 लिंग : पुरुष	फोटो उपलब्ध	निर्वाचक का नाम : पंखी पति का नाम: शंकराराम गृह संख्या : 150 उम्र : 47 लिंग : महिला	फोटो उपलब्ध	निर्वाचक का नाम : नेमी चंद पिता का नाम: मांगाराम गृह संख्या : 150 उम्र : 38 लिंग : पुरुष	फोटो उपलब्ध
847	NAE1154137	848	NAE0812032	849	NAE1608272
निर्वाचक का नाम : डायाराम पिता का नाम: मांगाराम गृह संख्या : 150 उम्र : 34 लिंग : पुरुष	फोटो उपलब्ध	निर्वाचक का नाम : गोमती देवी पति का नाम: नेमाराम गृह संख्या : 150 उम्र : 32 लिंग : महिला	फोटो उपलब्ध	निर्वाचक का नाम : मदन सिंग पिता का नाम: गुमन सिंग गृह संख्या : 151 उम्र : 24 लिंग : पुरुष	फोटो उपलब्ध
850	NAE1608306	851	NAE1611995		
निर्वाचक का नाम : उषा कंवर पति का नाम: नाग सिंग गृह संख्या : 167 उम्र : 35 लिंग : महिला	फोटो उपलब्ध	निर्वाचक का नाम : दया राम पिता का नाम: मोवना राम गृह संख्या : मेघवालो का वास उम्र : 30 लिंग : पुरुष	फोटो उपलब्ध		

विधान सभा क्षेत्र की संख्या व नाम : 143-भीनमाल  
घटक I - परिवर्धन सूची 1 (16-12-2025 से 21-02-2026 तक)

852	6	NAE2283844
निर्वाचक का नाम : साबीर खां पिता का नाम: वसु खॉन गृह संख्या : 84 उम्र : 19 लिंग : पुरुष		फोटो उपलब्ध

निर्वाचकों का विवरण :							
A) मतदाताओं की संख्या :							
		नामावली का प्रकार	निर्वाचक नामावली की पहचान :	मतदाताओं की संख्या :			
				पुरुष	महिला	तृतीय लिंग	कुल
I	मूल	मूल नामावली	समस्त पूरकों को समेकित करते हुए विशेष गहन पुनरीक्षण 2026 की मूल नामावली	462	389	0	851
II	घटक I - परिवर्धन सूची	पूरक 1	विशेष गहन पुनरीक्षण - 2026	1	0	0	1
III	घटक II - विलोपन सूची	पूरक 1	विशेष गहन पुनरीक्षण - 2026	0	0	0	0
IV	लिंग में संशोधन के कारण अंतर			0	0	0	0
पुनरीक्षण के बाद इस नामावली में शुद्ध निर्वाचक (I+II-III+IV)				463	389	0	852
B) संशोधनों की संख्या :							
नामावली का प्रकार		निर्वाचक नामावली की पहचान :		संशोधनों की संख्या :			
पूरक 1		विशेष गहन पुनरीक्षण - 2026		0			

निर्वाचक रजिस्ट्रीकरण अधिकारी द्वारा जारी

E2-मृत्यु, S2-स्थानांतरित, R2-दोहरी प्रविष्टि, M2-लापता, Q2-अहर्ता नहीं