

निर्वाचक नामावली 2026 S20 राजस्थान

विधान सभा क्षेत्र की संख्या, नाम व आरक्षण स्थिति : 143 - भीनमाल (सामान्य)		भाग संख्या : : 251															
संसदीय निर्वाचन क्षेत्र की संख्या, नाम व आरक्षण स्थिति, जिसमें विधान सभा निर्वाचन क्षेत्र स्थित है : 18 - जालोर (सामान्य)																	
1. पुनरीक्षण का विवरण																	
पुनरीक्षण का वर्ष :	2026	निर्वाचक नामावली की पहचान : समस्त पूरकों को समेकित करते हुए विशेष गहन पुनरीक्षण 2026 की मूल नामावली															
अर्हता तिथि :	01-01-2026																
पुनरीक्षण का स्वरूप :	विशेष गहन पुनरीक्षण - 2026																
प्रकाशन की तिथि :	21-02-2026																
2. भाग व मतदान क्षेत्र का विवरण :																	
भाग में आने वाले अनुभागों की संख्या और नाम :																	
1-मोदरा की ढाणी,मोदरा		<table style="width: 100%; border-collapse: collapse;"> <tr> <td style="width: 60%;">मुख्य शहर / मुख्य ग्राम</td> <td>: मोदरान की ढाणी</td> </tr> <tr> <td>वार्ड</td> <td>:</td> </tr> <tr> <td>पोस्ट ऑफिस</td> <td>: MODRAN एसओ</td> </tr> <tr> <td>पुलिस थाना</td> <td>: रामसीन</td> </tr> <tr> <td>तहसील</td> <td>:</td> </tr> <tr> <td>जिला</td> <td>: जालौर</td> </tr> <tr> <td>पिन कोड</td> <td>: 343028</td> </tr> </table>		मुख्य शहर / मुख्य ग्राम	: मोदरान की ढाणी	वार्ड	:	पोस्ट ऑफिस	: MODRAN एसओ	पुलिस थाना	: रामसीन	तहसील	:	जिला	: जालौर	पिन कोड	: 343028
मुख्य शहर / मुख्य ग्राम	: मोदरान की ढाणी																
वार्ड	:																
पोस्ट ऑफिस	: MODRAN एसओ																
पुलिस थाना	: रामसीन																
तहसील	:																
जिला	: जालौर																
पिन कोड	: 343028																
3. मतदान केंद्र का विवरण																	
मतदान केंद्र की संख्या व नाम :	मतदान केन्द्र की विशेष हैसियत (पुरुष/महिला/सामान्य) :	सामान्य															
251 - मोदरा की ढाणी																	
मतदान केंद्र का भवन व पता :	इस मतदान क्षेत्र के सहायक (ऑक्जिलियरी) मतदान केन्द्रों की संख्या :	0															
राजकीय उच्च प्राथमिक विद्यालय, मोदरा की ढाणी																	
4. मतदाताओं की संख्या :																	
आरंभिक क्रम	अंतिम क्रम	मतदाताओं की संख्या															
संख्या	संख्या	पुरुष	महिला	तृतीय लिंग	कुल												
1	574	302	271	0	573												

निर्वाचक रजिस्ट्रीकरण अधिकारी द्वारा जारी

Nazri Naksha



Google Map View



Polling Station Building Front View



Polling Station Front View



Cad View

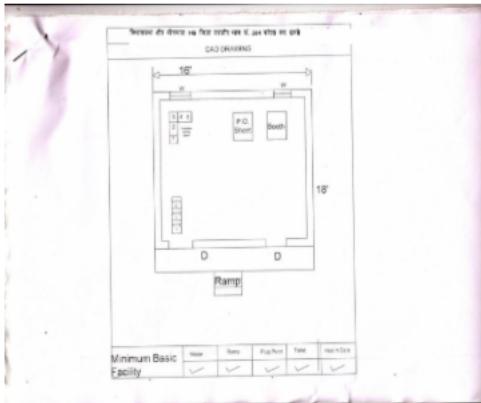

Key MAP View

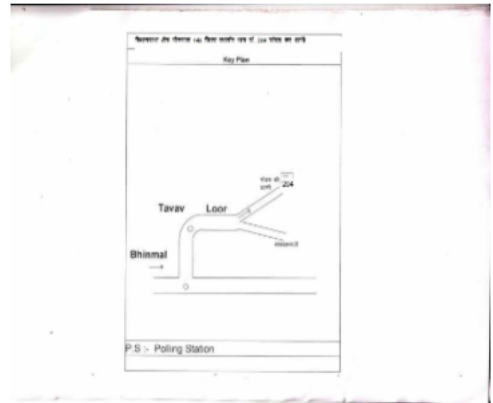

1 निर्वाचक का नाम : श्रवण कुमार पिता का नाम: काना राम गृह संख्या : 00 उम्र : 26 लिंग : पुरुष	NAE1381870 फोटो उपलब्ध	2 निर्वाचक का नाम : मथरा पिता का नाम: जवा राम गृह संख्या : 1 उम्र : 75 लिंग : महिला	RJ/22/172/334168 फोटो उपलब्ध	3 निर्वाचक का नाम : ईसाराम पिता का नाम: जवा राम गृह संख्या : 1 उम्र : 61 लिंग : पुरुष	KLC1619212 फोटो उपलब्ध
4 निर्वाचक का नाम : मूंगीदेवी पति का नाम: ईसाराम गृह संख्या : 1 उम्र : 50 लिंग : महिला	KLC1619220 फोटो उपलब्ध	5 निर्वाचक का नाम : नाजूदेवी पति का नाम: फूसाराम गृह संख्या : 1 उम्र : 45 लिंग : महिला	KLC1781335 फोटो उपलब्ध	6 निर्वाचक का नाम : राजाराम पिता का नाम: जवाराम गृह संख्या : 1 उम्र : 44 लिंग : पुरुष	NAE0624890 फोटो उपलब्ध
7 निर्वाचक का नाम : लेरी देवी पति का नाम: राजाराम गृह संख्या : 1 उम्र : 36 लिंग : महिला	NAE0624908 फोटो उपलब्ध	8 निर्वाचक का नाम : मीठा राम पिता का नाम: इसा राम गृह संख्या : 01 उम्र : 29 लिंग : पुरुष	NAE1645076 फोटो उपलब्ध	9 निर्वाचक का नाम : काली देवी पति का नाम: मीठा राम गृह संख्या : 01 उम्र : 24 लिंग : महिला	NAE2001493 फोटो उपलब्ध
10 निर्वाचक का नाम : मांगा राम पिता का नाम: गेना राम गृह संख्या : 2 उम्र : 72 लिंग : पुरुष	NAE2261378 फोटो उपलब्ध	11 निर्वाचक का नाम : पकु पति का नाम: मागीया गृह संख्या : 2 उम्र : 68 लिंग : महिला	RJ/22/172/333121 फोटो उपलब्ध	12 निर्वाचक का नाम : वचना राम पिता का नाम: गेना राम गृह संख्या : 2 उम्र : 65 लिंग : पुरुष	KLC1472786 फोटो उपलब्ध
13 निर्वाचक का नाम : फेंसी पति का नाम: वचना राम गृह संख्या : 2 उम्र : 61 लिंग : महिला	KLC1472794 फोटो उपलब्ध	14 निर्वाचक का नाम : फूसाराम पिता का नाम: जवा राम गृह संख्या : 2 उम्र : 54 लिंग : पुरुष	KLC1472778 फोटो उपलब्ध	15 निर्वाचक का नाम : गमीया पिता का नाम: बगदा गृह संख्या : 2 उम्र : 53 लिंग : पुरुष	RJ/22/172/333119 फोटो उपलब्ध
16 निर्वाचक का नाम : रामा राम पिता का नाम: वचना रामा गृह संख्या : 02 उम्र : 48 लिंग : पुरुष	NAE1645092 फोटो उपलब्ध	17 निर्वाचक का नाम : इन्द्रा पति का नाम: गमिया गृह संख्या : 2 उम्र : 41 लिंग : महिला	NAE0822387 फोटो उपलब्ध	18 निर्वाचक का नाम : रमेश कुमार पिता का नाम: मांगीलाल गृह संख्या : 2 उम्र : 37 लिंग : पुरुष	NAE0516252 फोटो उपलब्ध
19 निर्वाचक का नाम : निरमा देवी पति का नाम: रमेश कुमार गृह संख्या : 2 उम्र : 31 लिंग : महिला	NAE1927599 फोटो उपलब्ध	20 निर्वाचक का नाम : भला राम पिता का नाम: वचना राम गृह संख्या : 02 उम्र : 30 लिंग : पुरुष	NAE1645274 फोटो उपलब्ध	21 निर्वाचक का नाम : रोसा देवी पति का नाम: भला राम गृह संख्या : 02 उम्र : 30 लिंग : महिला	NAE2001477 फोटो उपलब्ध
22 निर्वाचक का नाम : भोला राम पिता का नाम: वचना राम गृह संख्या : 02 उम्र : 28 लिंग : पुरुष	NAE1645324 फोटो उपलब्ध	23 निर्वाचक का नाम : पवनी पति का नाम: मालाराम गृह संख्या : 3 उम्र : 45 लिंग : महिला	KLC1619246 फोटो उपलब्ध	24 निर्वाचक का नाम : मालाराम पिता का नाम: मांगाराम गृह संख्या : 3 उम्र : 45 लिंग : पुरुष	NAE0729020 फोटो उपलब्ध
25 निर्वाचक का नाम : गजी पति का नाम: नवा राम गृह संख्या : 4 उम्र : 83 लिंग : महिला	RJ/22/172/334211 फोटो उपलब्ध	26 निर्वाचक का नाम : हिम्मत राम पिता का नाम: नवा राम गृह संख्या : 4 उम्र : 65 लिंग : पुरुष	RJ/22/172/334269 फोटो उपलब्ध	27 निर्वाचक का नाम : चोथी पति का नाम: हिमता राम गृह संख्या : 4 उम्र : 65 लिंग : महिला	RJ/22/172/333123 फोटो उपलब्ध
28 निर्वाचक का नाम : पारसा राम पिता का नाम: नवा राम गृह संख्या : 4 उम्र : 64 लिंग : पुरुष	KLC1619253 फोटो उपलब्ध	29 निर्वाचक का नाम : देशू पति का नाम: पारसा राम गृह संख्या : 4 उम्र : 60 लिंग : महिला	KLC1781343 फोटो उपलब्ध	30 निर्वाचक का नाम : कानाराम पिता का नाम: नवा राम गृह संख्या : 4 उम्र : 58 लिंग : पुरुष	RJ/22/172/334096 फोटो उपलब्ध

31	RJ/22/172/333124	निर्वाचक का नाम : बेला राम पिता का नाम: नवा राम गृह संख्या : 4 उम्र : 58 लिंग : पुरुष	फोटो उपलब्ध	32	RJ/22/172/333125	निर्वाचक का नाम : सूजी पति का नाम: बेला राम गृह संख्या : 4 उम्र : 56 लिंग : महिला	फोटो उपलब्ध	33	KLC1619261	निर्वाचक का नाम : मंजूदेवी पति का नाम: कानाराम गृह संख्या : 4 उम्र : 50 लिंग : महिला	फोटो उपलब्ध
34	NAE0399592	निर्वाचक का नाम : पकाराम पिता का नाम: नवाराम गृह संख्या : 4 उम्र : 45 लिंग : पुरुष	फोटो उपलब्ध	35	KLC2103885	निर्वाचक का नाम : पकुदेवी पति का नाम: पकाराम गृह संख्या : 4 उम्र : 43 लिंग : महिला	फोटो उपलब्ध	36	KLC2231298	निर्वाचक का नाम : दरिया पति का नाम: भावाराम गृह संख्या : 4 उम्र : 39 लिंग : महिला	फोटो उपलब्ध
37	NAE0399584	निर्वाचक का नाम : भवाराम पिता का नाम: नवाराम गृह संख्या : 4 उम्र : 37 लिंग : पुरुष	फोटो उपलब्ध	38	NAE0624916	निर्वाचक का नाम : जूठाराम पिता का नाम: हिम्मताराम गृह संख्या : 4 उम्र : 32 लिंग : पुरुष	फोटो उपलब्ध	39	NAE1305614	निर्वाचक का नाम : सुराराम पिता का नाम: हिम्मताराम गृह संख्या : 4 उम्र : 29 लिंग : पुरुष	फोटो उपलब्ध
40	NAE1526003	निर्वाचक का नाम : रामाराम पिता का नाम: कानाराम गृह संख्या : 04 उम्र : 29 लिंग : पुरुष	फोटो उपलब्ध	41	NAE1927623	निर्वाचक का नाम : धका देवी पति का नाम: सुराराम गृह संख्या : 4 उम्र : 29 लिंग : महिला	फोटो उपलब्ध	42	NAE1305622	निर्वाचक का नाम : महेंद्र कुमार पिता का नाम: पारसा राम गृह संख्या : 4 उम्र : 28 लिंग : पुरुष	फोटो उपलब्ध
43	NAE2006104	निर्वाचक का नाम : सोमती देवी पति का नाम: जुठा राम गृह संख्या : 4 उम्र : 28 लिंग : महिला	फोटो उपलब्ध	44	NAE1305630	निर्वाचक का नाम : झालाराम पिता का नाम: हिम्मताराम गृह संख्या : 4 उम्र : 27 लिंग : पुरुष	फोटो उपलब्ध	45	NAE2016467	निर्वाचक का नाम : ममता देवी पति का नाम: श्रवण कुमार गृह संख्या : 4 उम्र : 26 लिंग : महिला	फोटो उपलब्ध
46	NAE2001535	निर्वाचक का नाम : इंद्रा देवी पति का नाम: अशोक कुमार गृह संख्या : 4 उम्र : 25 लिंग : महिला	फोटो उपलब्ध	47	NAE2010148	निर्वाचक का नाम : जोका देवी पति का नाम: महेंद्र कुमार गृह संख्या : 4 उम्र : 25 लिंग : महिला	फोटो उपलब्ध	48	NAE2062164	निर्वाचक का नाम : दिनेश कुमार पिता का नाम: पारसा राम गृह संख्या : 4 उम्र : 23 लिंग : पुरुष	फोटो उपलब्ध
49	NAE2074219	निर्वाचक का नाम : भरत कुमार पिता का नाम: पका राम गृह संख्या : 4 उम्र : 22 लिंग : पुरुष	फोटो उपलब्ध	50	NAE2068211	निर्वाचक का नाम : मुकेश कुमार पिता का नाम: पारसा राम गृह संख्या : 4 उम्र : 21 लिंग : पुरुष	फोटो उपलब्ध	51	RJ/22/172/334178	निर्वाचक का नाम : लीलू पति का नाम: सका राम गृह संख्या : 5 उम्र : 68 लिंग : महिला	फोटो उपलब्ध
52	RJ/22/172/334362	निर्वाचक का नाम : सूकी पति का नाम: हरजी गृह संख्या : 5 उम्र : 55 लिंग : महिला	फोटो उपलब्ध	53	RJ/22/172/334151	निर्वाचक का नाम : हरजी पिता का नाम: सका गृह संख्या : 5 उम्र : 53 लिंग : पुरुष	फोटो उपलब्ध	54	KLC2103901	निर्वाचक का नाम : राणाराम पिता का नाम: सकाराम गृह संख्या : 5 उम्र : 46 लिंग : पुरुष	फोटो उपलब्ध
55	KLC2103927	निर्वाचक का नाम : मापी देवी पति का नाम: राणाराम गृह संख्या : 5 उम्र : 42 लिंग : महिला	फोटो उपलब्ध	56	NAE0082792	निर्वाचक का नाम : कांति लाल पिता का नाम: सकाराम गृह संख्या : 5 उम्र : 38 लिंग : पुरुष	फोटो उपलब्ध	57	KLC2230639	निर्वाचक का नाम : दरीया पति का नाम: कान्ती लाल गृह संख्या : 5 उम्र : 38 लिंग : महिला	फोटो उपलब्ध
58	RJ/22/172/334212	निर्वाचक का नाम : धना पिता का नाम: चूना गृह संख्या : 6 उम्र : 54 लिंग : पुरुष	फोटो उपलब्ध	59	KLC1619279	निर्वाचक का नाम : सूजी पति का नाम: धना गृह संख्या : 6 उम्र : 47 लिंग : महिला	फोटो उपलब्ध	60	KLC1851799	निर्वाचक का नाम : वागा पिता का नाम: चुनाराम गृह संख्या : 6 उम्र : 45 लिंग : पुरुष	फोटो उपलब्ध

61	NAE1985019	निर्वाचक का नाम : भारता राम पिता का नाम: चुना राम गृह संख्या : 06 उम्र : 43 लिंग : पुरुष	फोटो उपलब्ध	62	NAE2123081	निर्वाचक का नाम : कवली देवी पिता का नाम: वागा राम गृह संख्या : 6 उम्र : 35 लिंग : महिला	फोटो उपलब्ध	63	NAE1736677	निर्वाचक का नाम : दिनेश कुमार पिता का नाम: धना राम गृह संख्या : 6 उम्र : 23 लिंग : पुरुष	फोटो उपलब्ध
64	RJ/22/172/333127	निर्वाचक का नाम : फूसी पति का नाम: गणेशा राम गृह संख्या : 7 उम्र : 60 लिंग : महिला	फोटो उपलब्ध	65	RJ/22/172/334030	निर्वाचक का नाम : गणेशा राम पिता का नाम: काला राम गृह संख्या : 7 उम्र : 58 लिंग : पुरुष	फोटो उपलब्ध	66	NAE0383364	निर्वाचक का नाम : मंगलाराम पिता का नाम: चुनाराम गृह संख्या : 7 उम्र : 41 लिंग : पुरुष	फोटो उपलब्ध
67	NAE0624924	निर्वाचक का नाम : तीजा देवी पति का नाम: राणाराय भील गृह संख्या : 7 उम्र : 38 लिंग : महिला	फोटो उपलब्ध	68	NAE1999622	निर्वाचक का नाम : राणा राम पिता का नाम: काला राम गृह संख्या : 07 उम्र : 38 लिंग : पुरुष	फोटो उपलब्ध	69	NAE0516203	निर्वाचक का नाम : रेखा देवी पति का नाम: मंगलाराम गृह संख्या : 7 उम्र : 36 लिंग : महिला	फोटो उपलब्ध
70	NAE2127652	निर्वाचक का नाम : सुरेश कुमार पिता का नाम: राणा राम गृह संख्या : 7 उम्र : 20 लिंग : पुरुष	फोटो उपलब्ध	71	RJ/22/172/333128	निर्वाचक का नाम : मसरा राम पिता का नाम: काला राम गृह संख्या : 8 उम्र : 67 लिंग : पुरुष	फोटो उपलब्ध	72	KLC1333128	निर्वाचक का नाम : बलु पति का नाम: मसरा राम गृह संख्या : 8 उम्र : 60 लिंग : महिला	फोटो उपलब्ध
73	KLC1619295	निर्वाचक का नाम : कान्ताराम पिता का नाम: मसराराम गृह संख्या : 8 उम्र : 46 लिंग : पुरुष	फोटो उपलब्ध	74	NAE1999721	निर्वाचक का नाम : खीमा राम पिता का नाम: मसरा राम गृह संख्या : 8 उम्र : 29 लिंग : पुरुष	फोटो उपलब्ध	75	NAE1999556	निर्वाचक का नाम : निंबा राम पिता का नाम: मसरा राम गृह संख्या : 08 उम्र : 27 लिंग : पुरुष	फोटो उपलब्ध
76	NAE2006013	निर्वाचक का नाम : ममता देवी पति का नाम: निंबा राम गृह संख्या : 8 उम्र : 26 लिंग : महिला	फोटो उपलब्ध	77	RJ/22/172/334344	निर्वाचक का नाम : सीता पति का नाम: जवाराराम गृह संख्या : 9 उम्र : 68 लिंग : महिला	फोटो उपलब्ध	78	NAE2016426	निर्वाचक का नाम : राजा राम पिता का नाम: जवाराराम गृह संख्या : 9 उम्र : 37 लिंग : पुरुष	फोटो उपलब्ध
79	NAE0516302	निर्वाचक का नाम : शारदा देवी पति का नाम: राजाराम गृह संख्या : 9 उम्र : 36 लिंग : महिला	फोटो उपलब्ध	80	NAE2062982	निर्वाचक का नाम : श्रवण कुमार पिता का नाम: जवा राम गृह संख्या : 9 उम्र : 27 लिंग : पुरुष	फोटो उपलब्ध	81	NAE2065845	निर्वाचक का नाम : मोडी पति का नाम: श्रवण कुमार गृह संख्या : 09 उम्र : 27 लिंग : महिला	फोटो उपलब्ध
82	RJ/22/172/334369	निर्वाचक का नाम : अमरा राम पिता का नाम: छोगा राम गृह संख्या : 10 उम्र : 61 लिंग : पुरुष	फोटो उपलब्ध	83	RJ/22/172/334372	निर्वाचक का नाम : लूंगी पति का नाम: अमरा गृह संख्या : 10 उम्र : 58 लिंग : महिला	फोटो उपलब्ध	84	KLC2231744	निर्वाचक का नाम : तेजाराम पिता का नाम: छोगाराम गृह संख्या : 10 उम्र : 39 लिंग : पुरुष	फोटो उपलब्ध
85	KLC2231439	निर्वाचक का नाम : कमिया पति का नाम: तेजाराम गृह संख्या : 10 उम्र : 38 लिंग : महिला	फोटो उपलब्ध	86	NAE0399576	निर्वाचक का नाम : सुराराम पिता का नाम: अमराराम गृह संख्या : 10 उम्र : 37 लिंग : पुरुष	फोटो उपलब्ध	87	NAE1152800	निर्वाचक का नाम : सरमी देवी पति का नाम: सुराराम गृह संख्या : 10 उम्र : 32 लिंग : महिला	फोटो उपलब्ध
88	RJ/22/172/334097	निर्वाचक का नाम : वरदा राम पिता का नाम: हर नाथ गृह संख्या : 11 उम्र : 71 लिंग : पुरुष	फोटो उपलब्ध	89	RJ/22/172/334361	निर्वाचक का नाम : चोधी पति का नाम: वरदा राम गृह संख्या : 11 उम्र : 70 लिंग : महिला	फोटो उपलब्ध	90	KLC1619303	निर्वाचक का नाम : जामताराम पिता का नाम: वरदाराम गृह संख्या : 11 उम्र : 46 लिंग : पुरुष	फोटो उपलब्ध

91	NAE0348565	निर्वाचक का नाम : तलसारा पिता का नाम: वरदाराम गृह संख्या : 11 उम्र : 45 लिंग : पुरुष	फोटो उपलब्ध	92	KLC1619311	निर्वाचक का नाम : सायती पति का नाम: जामताराम गृह संख्या : 11 उम्र : 43 लिंग : महिला	फोटो उपलब्ध	93	NAE0348573	निर्वाचक का नाम : इन्द्रा पति का नाम: तलसारा गृह संख्या : 11 उम्र : 37 लिंग : महिला	फोटो उपलब्ध
94	NAE2062057	निर्वाचक का नाम : वाला राम पिता का नाम: जामता राम गृह संख्या : 11 उम्र : 21 लिंग : पुरुष	फोटो उपलब्ध	95	RJ/22/172/334327	निर्वाचक का नाम : वेला राम पिता का नाम: बाबरा राम गृह संख्या : 12 उम्र : 60 लिंग : पुरुष	फोटो उपलब्ध	96	RJ/22/172/333131	निर्वाचक का नाम : पोचू पति का नाम: वेला राम गृह संख्या : 12 उम्र : 60 लिंग : महिला	फोटो उपलब्ध
97	NAE1305648	निर्वाचक का नाम : रसाल पति का नाम: नगराम गृह संख्या : 12 उम्र : 35 लिंग : महिला	फोटो उपलब्ध	98	NAE0624932	निर्वाचक का नाम : नगराम पिता का नाम: वेलाराम गृह संख्या : 12 उम्र : 32 लिंग : पुरुष	फोटो उपलब्ध	99	NAE1378462	निर्वाचक का नाम : जगाराम पिता का नाम: वेलाराम गृह संख्या : 12 उम्र : 26 लिंग : पुरुष	फोटो उपलब्ध
100	NAE2001022	निर्वाचक का नाम : जितेन्द्र कुमार पिता का नाम: वेला राम गृह संख्या : 12 उम्र : 23 लिंग : पुरुष	फोटो उपलब्ध	101	RJ/22/172/333133	निर्वाचक का नाम : मरगा पति का नाम: प्रेमा राम गृह संख्या : 13 उम्र : 67 लिंग : महिला	फोटो उपलब्ध	102	NAE1819077	निर्वाचक का नाम : विरमा राम पिता का नाम: प्रेमा राम गृह संख्या : 13 उम्र : 23 लिंग : पुरुष	फोटो उपलब्ध
103	RJ/22/172/334367	निर्वाचक का नाम : चंपा पति का नाम: मांगी लाल गृह संख्या : 14 उम्र : 65 लिंग : महिला	फोटो उपलब्ध	104	KLC2057842	निर्वाचक का नाम : पारसाराम पिता का नाम: मांगीलाल गृह संख्या : 14 उम्र : 42 लिंग : पुरुष	फोटो उपलब्ध	105	NAE0082826	निर्वाचक का नाम : पवनी पति का नाम: पारसाराम गृह संख्या : 14 उम्र : 39 लिंग : महिला	फोटो उपलब्ध
106	NAE0192344	निर्वाचक का नाम : दिनेश कुमार पिता का नाम: मांगी लाल गृह संख्या : 14 उम्र : 38 लिंग : पुरुष	फोटो उपलब्ध	107	NAE0697683	निर्वाचक का नाम : उषा देवी पति का नाम: दिनेश कुमार गृह संख्या : 14 उम्र : 34 लिंग : महिला	फोटो उपलब्ध	108	NAE1526011	निर्वाचक का नाम : अशोक कुमार पिता का नाम: मांगीलाल गृह संख्या : 14 उम्र : 30 लिंग : पुरुष	फोटो उपलब्ध
109	NAE1878032	निर्वाचक का नाम : पिंका देवी पति का नाम: नरपत कुमार गृह संख्या : 14 उम्र : 27 लिंग : महिला	फोटो उपलब्ध	110	NAE2013076	निर्वाचक का नाम : उषा देवी पति का नाम: अशोक कुमार गृह संख्या : 14 उम्र : 22 लिंग : महिला	फोटो उपलब्ध	111	RJ/22/172/334022	निर्वाचक का नाम : होती राम पिता का नाम: होसा राम गृह संख्या : 15 उम्र : 55 लिंग : पुरुष	फोटो उपलब्ध
112	KLC1619329	निर्वाचक का नाम : फालू पति का नाम: होतीराम गृह संख्या : 15 उम्र : 50 लिंग : महिला	फोटो उपलब्ध	113	KLC2057859	निर्वाचक का नाम : मांगीलाल पिता का नाम: होसाराम गृह संख्या : 15 उम्र : 48 लिंग : पुरुष	फोटो उपलब्ध	114	KLC1619337	निर्वाचक का नाम : सुजाराम पिता का नाम: होसाराम गृह संख्या : 15 उम्र : 45 लिंग : पुरुष	फोटो उपलब्ध
115	NAE0383380	निर्वाचक का नाम : कमीया पति का नाम: सुजाराम गृह संख्या : 15 उम्र : 39 लिंग : महिला	फोटो उपलब्ध	116	NAE0383372	निर्वाचक का नाम : माफी पति का नाम: मांगीलाल गृह संख्या : 15 उम्र : 39 लिंग : महिला	फोटो उपलब्ध	117	NAE1734102	निर्वाचक का नाम : जैठा राम पिता का नाम: होती राम गृह संख्या : 15 उम्र : 24 लिंग : पुरुष	फोटो उपलब्ध
118	NAE2222545	निर्वाचक का नाम : गोपाल कुमार पिता का नाम: होतीराम गृह संख्या : 15 उम्र : 20 लिंग : पुरुष	फोटो उपलब्ध	119	NAE2258895	निर्वाचक का नाम : सुरेश कुमार पिता का नाम: होती राम गृह संख्या : 15 उम्र : 19 लिंग : पुरुष	फोटो उपलब्ध	120	RJ/22/172/333135	निर्वाचक का नाम : ढेपी पति का नाम: काना गृह संख्या : 16 उम्र : 69 लिंग : महिला	फोटो उपलब्ध

121	RJ/22/172/333136	निर्वाचक का नाम : प्रभु राम पिता का नाम: अमी गृह संख्या : 16 उम्र : 69 लिंग : पुरुष	122	RJ/22/172/333137	निर्वाचक का नाम : चंदणो पति का नाम: प्रभु राम गृह संख्या : 16 उम्र : 66 लिंग : महिला	123	NAE0082834	निर्वाचक का नाम : मकनाराम पिता का नाम: कौनाराम गृह संख्या : 16 उम्र : 36 लिंग : पुरुष
124	NAE0492207	निर्वाचक का नाम : भागू देवी पति का नाम: जामताराम गृह संख्या : 16 उम्र : 34 लिंग : महिला	125	NAE0492173	निर्वाचक का नाम : रेखा देवी पति का नाम: मकनाराम गृह संख्या : 16 उम्र : 34 लिंग : महिला	126	NAE0624940	निर्वाचक का नाम : हिमत्ताराम पिता का नाम: प्रभूराम गृह संख्या : 16 उम्र : 34 लिंग : पुरुष
127	NAE1629237	निर्वाचक का नाम : बेचराराम पिता का नाम: प्रभूराम गृह संख्या : 16 उम्र : 33 लिंग : पुरुष	128	NAE0822254	निर्वाचक का नाम : हरसन राम पिता का नाम: कानाराम गृह संख्या : 16 उम्र : 32 लिंग : पुरुष	129	NAE0900472	निर्वाचक का नाम : चेलाराम पिता का नाम: कानाराम गृह संख्या : 16 उम्र : 31 लिंग : पुरुष
130	NAE2131225	निर्वाचक का नाम : चम्पा देवी पति का नाम: चेला राम गृह संख्या : 16 उम्र : 30 लिंग : महिला	131	NAE1062959	निर्वाचक का नाम : छोटाराम पिता का नाम: प्रभूराम गृह संख्या : 16 उम्र : 29 लिंग : पुरुष	132	NAE1785468	निर्वाचक का नाम : सरमू देवी पति का नाम: हरसन राम गृह संख्या : 16 उम्र : 26 लिंग : महिला
133	KLC2057867	निर्वाचक का नाम : जामता पिता का नाम: प्रभूराम गृह संख्या : 17 उम्र : 43 लिंग : पुरुष	134	NAE0492181	निर्वाचक का नाम : गोपाल कुमार पिता का नाम: पाताराम गृह संख्या : 17 उम्र : 32 लिंग : पुरुष	135	NAE1378504	निर्वाचक का नाम : हंजादेवी पति का नाम: गोपाल कुमार गृह संख्या : 17 उम्र : 29 लिंग : महिला
136	RJ/22/172/334156	निर्वाचक का नाम : जोती पति का नाम: दरगा राम गृह संख्या : 18 उम्र : 75 लिंग : महिला	137	KLC1386846	निर्वाचक का नाम : गेपा राम पिता का नाम: अमी राम गृह संख्या : 19 उम्र : 60 लिंग : पुरुष	138	KLC1386853	निर्वाचक का नाम : गेरकी देवी पति का नाम: गेपा राम गृह संख्या : 19 उम्र : 58 लिंग : महिला
139	NAE0022814	निर्वाचक का नाम : दीपा पिता का नाम: सादला गृह संख्या : 20 उम्र : 81 लिंग : पुरुष	140	RJ/22/172/334100	निर्वाचक का नाम : राणा राम पिता का नाम: अमी गृह संख्या : 20 उम्र : 63 लिंग : पुरुष	141	RJ/22/172/334209	निर्वाचक का नाम : अदरा पिता का नाम: राणा गृह संख्या : 20 उम्र : 60 लिंग : महिला
142	NAE0399733	निर्वाचक का नाम : झालाराम पिता का नाम: राणाराम गृह संख्या : 20 उम्र : 38 लिंग : पुरुष	143	NAE0624965	निर्वाचक का नाम : गीता देवी पति का नाम: झालाराम गृह संख्या : 20 उम्र : 32 लिंग : महिला	144	NAE0082784	निर्वाचक का नाम : हरिया पति का नाम: दीपा गृह संख्या : 21 उम्र : 73 लिंग : महिला
145	RJ/22/172/333140	निर्वाचक का नाम : खीमा पिता का नाम: सादला गृह संख्या : 22 उम्र : 68 लिंग : पुरुष	146	RJ/22/172/334104	निर्वाचक का नाम : जोरा पिता का नाम: खीमा गृह संख्या : 22 उम्र : 57 लिंग : पुरुष	147	RJ/22/172/333142	निर्वाचक का नाम : उकीया पिता का नाम: खीमा गृह संख्या : 22 उम्र : 56 लिंग : पुरुष
148	KLC1781376	निर्वाचक का नाम : अणसी पति का नाम: जोरा गृह संख्या : 22 उम्र : 50 लिंग : महिला	149	KLC2057875	निर्वाचक का नाम : मेती पति का नाम: उकीया गृह संख्या : 22 उम्र : 46 लिंग : महिला	150	KLC2230522	निर्वाचक का नाम : चमना पिता का नाम: खीमा गृह संख्या : 22 उम्र : 45 लिंग : पुरुष

151	NAE0254854	निर्वाचक का नाम : रकु देवी पति का नाम: चमनाराम गृह संख्या : 22 उम्र : 37 लिंग : महिला	फोटो उपलब्ध	152	NAE0516179	निर्वाचक का नाम : आशाराम पिता का नाम: खीमाराम गृह संख्या : 22 उम्र : 34 लिंग : पुरुष	फोटो उपलब्ध	153	NAE1173137	निर्वाचक का नाम : मंजु देवी पति का नाम: आशा राम गृह संख्या : 22 उम्र : 30 लिंग : महिला	फोटो उपलब्ध
154	NAE2018513	निर्वाचक का नाम : चेला राम पिता का नाम: जोरा राम गृह संख्या : 22 उम्र : 29 लिंग : पुरुष	फोटो उपलब्ध	155	NAE1525989	निर्वाचक का नाम : रमेश कुमार पिता का नाम: उनाराम गृह संख्या : 22 उम्र : 28 लिंग : पुरुष	फोटो उपलब्ध	156	NAE2069813	निर्वाचक का नाम : बेसरा राम पिता का नाम: उका राम गृह संख्या : 22 उम्र : 25 लिंग : पुरुष	फोटो उपलब्ध
157	NAE2065936	निर्वाचक का नाम : दिनेश कुमार पिता का नाम: जोरा राम गृह संख्या : 22 उम्र : 24 लिंग : पुरुष	फोटो उपलब्ध	158	RJ/22/172/334280	निर्वाचक का नाम : कला पिता का नाम: सादला गृह संख्या : 23 उम्र : 73 लिंग : पुरुष	फोटो उपलब्ध	159	RJ/22/172/334135	निर्वाचक का नाम : राधा पति का नाम: कला गृह संख्या : 23 उम्र : 68 लिंग : महिला	फोटो उपलब्ध
160	KLC2057883	निर्वाचक का नाम : पेला पिता का नाम: कला गृह संख्या : 23 उम्र : 43 लिंग : पुरुष	फोटो उपलब्ध	161	KLC2230514	निर्वाचक का नाम : सरजू पति का नाम: पेला गृह संख्या : 23 उम्र : 39 लिंग : महिला	फोटो उपलब्ध	162	NAE0416784	निर्वाचक का नाम : वीरकाराम पिता का नाम: कलाराम गृह संख्या : 23 उम्र : 33 लिंग : पुरुष	फोटो उपलब्ध
163	NAE0624957	निर्वाचक का नाम : शान्ती देवी पति का नाम: वीरकाराम रेबारी गृह संख्या : 23 उम्र : 33 लिंग : महिला	फोटो उपलब्ध	164	NAE1703560	निर्वाचक का नाम : गोपाल कुमार पिता का नाम: कला गृह संख्या : 23 उम्र : 25 लिंग : पुरुष	फोटो उपलब्ध	165	RJ/22/172/333143	निर्वाचक का नाम : समेला पिता का नाम: सादला गृह संख्या : 24 उम्र : 83 लिंग : पुरुष	फोटो उपलब्ध
166	KLC2057891	निर्वाचक का नाम : जेऊ देवी पति का नाम: सजानाराम गृह संख्या : 24 उम्र : 48 लिंग : महिला	फोटो उपलब्ध	167	KLC2230530	निर्वाचक का नाम : सजानाराम पिता का नाम: समेला गृह संख्या : 24 उम्र : 46 लिंग : पुरुष	फोटो उपलब्ध	168	KLC2104453	निर्वाचक का नाम : जामताराम पिता का नाम: समेला गृह संख्या : 24 उम्र : 43 लिंग : पुरुष	फोटो उपलब्ध
169	NAE0295238	निर्वाचक का नाम : लसुदेवी पति का नाम: वालाराम गृह संख्या : 24 उम्र : 37 लिंग : महिला	फोटो उपलब्ध	170	NAE0516187	निर्वाचक का नाम : हरसन राम पिता का नाम: समेलाराम गृह संख्या : 24 उम्र : 36 लिंग : पुरुष	फोटो उपलब्ध	171	NAE0697675	निर्वाचक का नाम : चतरू देवी पति का नाम: जामताराम गृह संख्या : 24 उम्र : 34 लिंग : महिला	फोटो उपलब्ध
172	RJ/22/172/333144	निर्वाचक का नाम : सगरामा पिता का नाम: सादला गृह संख्या : 25 उम्र : 68 लिंग : पुरुष	फोटो उपलब्ध	173	RJ/22/172/333145	निर्वाचक का नाम : सरू पति का नाम: सगरामा गृह संख्या : 25 उम्र : 67 लिंग : महिला	फोटो उपलब्ध	174	NAE0399725	निर्वाचक का नाम : मकनाराम पिता का नाम: संग्रामाराम गृह संख्या : 25 उम्र : 38 लिंग : पुरुष	फोटो उपलब्ध
175	NAE0624981	निर्वाचक का नाम : सुराराम पिता का नाम: सगरामाराम गृह संख्या : 25 उम्र : 33 लिंग : पुरुष	फोटो उपलब्ध	176	NAE1173111	निर्वाचक का नाम : रतनी देवी पति का नाम: मकना राम गृह संख्या : 25 उम्र : 33 लिंग : महिला	फोटो उपलब्ध	177	NAE1202951	निर्वाचक का नाम : पंकू देवी पति का नाम: सुरा राम गृह संख्या : 25 उम्र : 31 लिंग : महिला	फोटो उपलब्ध
178	RJ/22/172/334351	निर्वाचक का नाम : हुली पति का नाम: कृपा गृह संख्या : 26 उम्र : 88 लिंग : महिला	फोटो उपलब्ध	179	RJ/22/172/334103	निर्वाचक का नाम : दूदा पिता का नाम: कृपा गृह संख्या : 26 उम्र : 65 लिंग : पुरुष	फोटो उपलब्ध	180	RJ/22/172/333147	निर्वाचक का नाम : गेरकी पति का नाम: दूदा गृह संख्या : 26 उम्र : 63 लिंग : महिला	फोटो उपलब्ध

181 निर्वाचक का नाम : वेना पिता का नाम: कृपा गृह संख्या : 26 उम्र : 59 लिंग : पुरुष	RJ/22/172/333148	182 निर्वाचक का नाम : पारू पति का नाम: वेना गृह संख्या : 26 उम्र : 58 लिंग : महिला	KLC2057909	183 निर्वाचक का नाम : वाला राम पिता का नाम: कुपा जी गृह संख्या : 26 उम्र : 43 लिंग : पुरुष	NAE2015352
184 निर्वाचक का नाम : तगाराम पिता का नाम: दूदाराम गृह संख्या : 26 उम्र : 31 लिंग : पुरुष	NAE0822353	185 निर्वाचक का नाम : सरमी पति का नाम: रूपा गृह संख्या : 27 उम्र : 75 लिंग : महिला	RJ/22/172/333149	186 निर्वाचक का नाम : दला पिता का नाम: मगा गृह संख्या : 27 उम्र : 65 लिंग : पुरुष	RJ/22/172/333150
187 निर्वाचक का नाम : मंजूदेवी पति का नाम: दला गृह संख्या : 27 उम्र : 46 लिंग : महिला	KLC1619345	188 निर्वाचक का नाम : सोनाराम पिता का नाम: रूपा गृह संख्या : 27 उम्र : 43 लिंग : पुरुष	RJ/22/172/185149	189 निर्वाचक का नाम : हीराराम पिता का नाम: रूपाराम गृह संख्या : 27 उम्र : 39 लिंग : पुरुष	NAE0254847
190 निर्वाचक का नाम : ढेपी देवी पति का नाम: मुला राम गृह संख्या : 27 उम्र : 39 लिंग : महिला	NAE1999838	191 निर्वाचक का नाम : पांचाराम पिता का नाम: देवाराम गृह संख्या : 27 उम्र : 37 लिंग : पुरुष	NAE0398909	192 निर्वाचक का नाम : मुलाराम पिता का नाम: रूपाराम गृह संख्या : 27 उम्र : 36 लिंग : पुरुष	NAE0295774
193 निर्वाचक का नाम : रेबा देवी पति का नाम: पांचाराम गृह संख्या : 27 उम्र : 36 लिंग : महिला	NAE0624999	194 निर्वाचक का नाम : लक्ष्मी पति का नाम: सोनाराम गृह संख्या : 27 उम्र : 31 लिंग : महिला	NAE0822429	195 निर्वाचक का नाम : वागाराम पिता का नाम: दलाराम गृह संख्या : 27 उम्र : 25 लिंग : पुरुष	NAE1567825
196 निर्वाचक का नाम : हंजा पति का नाम: हीराराम गृह संख्या : 27 उम्र : 24 लिंग : महिला	NAE1874296	197 निर्वाचक का नाम : लक्ष्मी देवी पति का नाम: वागाराम गृह संख्या : 27 उम्र : 23 लिंग : महिला	NAE2136232	198 निर्वाचक का नाम : ढेपी पति का नाम: वेना गृह संख्या : 28 उम्र : 52 लिंग : महिला	KLC1619352
199 निर्वाचक का नाम : सोना पिता का नाम: देवा गृह संख्या : 28 उम्र : 51 लिंग : पुरुष	NAE0022632	200 निर्वाचक का नाम : खेमी पति का नाम: सोना गृह संख्या : 28 उम्र : 50 लिंग : महिला	KLC1781392	201 निर्वाचक का नाम : निबा राम पिता का नाम: सोना राम गृह संख्या : 28 उम्र : 22 लिंग : पुरुष	NAE1999929
202 निर्वाचक का नाम : बाबु राम पिता का नाम: सोना राम गृह संख्या : 28 उम्र : 20 लिंग : पुरुष	NAE2180511	203 निर्वाचक का नाम : वदी पति का नाम: केसा गृह संख्या : 29 उम्र : 63 लिंग : महिला	NAE0082735	204 निर्वाचक का नाम : केसा पिता का नाम: सवा राम गृह संख्या : 29 उम्र : 61 लिंग : पुरुष	RJ/22/172/334137
205 निर्वाचक का नाम : आंबा पिता का नाम: सवा गृह संख्या : 29 उम्र : 58 लिंग : पुरुष	KLC2104099	206 निर्वाचक का नाम : जूजाराम पिता का नाम: केशाराम गृह संख्या : 29 उम्र : 38 लिंग : पुरुष	NAE0143818	207 निर्वाचक का नाम : दरगा राम पिता का नाम: केशाराम गृह संख्या : 29 उम्र : 26 लिंग : पुरुष	NAE1526037
208 निर्वाचक का नाम : चंद्रा पति का नाम: दरगा राम गृह संख्या : 29 उम्र : 26 लिंग : महिला	NAE1709732	209 निर्वाचक का नाम : हुआ पति का नाम: धोका गृह संख्या : 30 उम्र : 88 लिंग : महिला	RJ/22/172/334355	210 निर्वाचक का नाम : ओटा पिता का नाम: धोका गृह संख्या : 30 उम्र : 53 लिंग : पुरुष	RJ/22/172/334162

211	KLC1781400	निर्वाचक का नाम : सुकी पति का नाम: ओटा गृह संख्या : 30 उम्र : 53 लिंग : महिला	फोटो उपलब्ध	212	KLC1619378	निर्वाचक का नाम : रतनाराम पिता का नाम: धोका गृह संख्या : 30 उम्र : 50 लिंग : पुरुष	फोटो उपलब्ध	213	KLC1619386	निर्वाचक का नाम : फालू पति का नाम: रतनाराम गृह संख्या : 30 उम्र : 47 लिंग : महिला	फोटो उपलब्ध
214	NAE0348193	निर्वाचक का नाम : नरीगाराम पिता का नाम: धोका गृह संख्या : 30 उम्र : 46 लिंग : पुरुष	फोटो उपलब्ध	215	KLC1619394	निर्वाचक का नाम : फालू पति का नाम: नरीगाराम गृह संख्या : 30 उम्र : 44 लिंग : महिला	फोटो उपलब्ध	216	NAE1819127	निर्वाचक का नाम : संतोष देवी पति का नाम: वीरका राम गृह संख्या : 30 उम्र : 24 लिंग : महिला	फोटो उपलब्ध
217	NAE2035426	निर्वाचक का नाम : पंखू कुमारी पिता का नाम: ओटा राम गृह संख्या : 30 उम्र : 23 लिंग : महिला	फोटो उपलब्ध	218	NAE2036911	निर्वाचक का नाम : भरत कुमार पिता का नाम: नरिंगाराम गृह संख्या : 30 उम्र : 22 लिंग : पुरुष	फोटो उपलब्ध	219	NAE2036887	निर्वाचक का नाम : जोशना कुमारी पिता का नाम: नरिंगाराम गृह संख्या : 30 उम्र : 20 लिंग : महिला	फोटो उपलब्ध
220	NAE2070241	निर्वाचक का नाम : महेंद्र कुमार पिता का नाम: ओटा राम गृह संख्या : 30 उम्र : 20 लिंग : पुरुष	फोटो उपलब्ध	221	RJ/22/172/334356	निर्वाचक का नाम : देवू पति का नाम: गेंदा गृह संख्या : 31 उम्र : 78 लिंग : महिला	फोटो उपलब्ध	222	RJ/22/172/334079	निर्वाचक का नाम : खेता पिता का नाम: गेंदा गृह संख्या : 31 उम्र : 49 लिंग : पुरुष	फोटो उपलब्ध
223	KLC1781426	निर्वाचक का नाम : सूंगी पति का नाम: खेताराम गृह संख्या : 31 उम्र : 46 लिंग : महिला	फोटो उपलब्ध	224	NAE0082941	निर्वाचक का नाम : आम्बाराम पिता का नाम: गेंदा गृह संख्या : 31 उम्र : 44 लिंग : पुरुष	फोटो उपलब्ध	225	KLC2230589	निर्वाचक का नाम : शांतिदेवी पति का नाम: आम्बाराम गृह संख्या : 31 उम्र : 44 लिंग : महिला	फोटो उपलब्ध
226	NAE1747583	निर्वाचक का नाम : लक्ष्मी कुमारी पति का नाम: वचना राम गृह संख्या : 31 उम्र : 26 लिंग : महिला	फोटो उपलब्ध	227	NAE1730126	निर्वाचक का नाम : भाना राम पिता का नाम: खेता राम गृह संख्या : 31 उम्र : 23 लिंग : पुरुष	फोटो उपलब्ध	228	RJ/22/172/334359	निर्वाचक का नाम : चदणा पति का नाम: भीमा गृह संख्या : 32 उम्र : 77 लिंग : महिला	फोटो उपलब्ध
229	RJ/22/172/333024	निर्वाचक का नाम : पूनमा पिता का नाम: भीमा गृह संख्या : 32 उम्र : 51 लिंग : पुरुष	फोटो उपलब्ध	230	KLC1781442	निर्वाचक का नाम : वगतू पति का नाम: पूनमा गृह संख्या : 32 उम्र : 47 लिंग : महिला	फोटो उपलब्ध	231	NAE0245050	निर्वाचक का नाम : मोटाराम पिता का नाम: भीमाराम गृह संख्या : 32 उम्र : 44 लिंग : पुरुष	फोटो उपलब्ध
232	NAE0383398	निर्वाचक का नाम : उमी देवी पति का नाम: मोटाराम गृह संख्या : 32 उम्र : 37 लिंग : महिला	फोटो उपलब्ध	233	NAE2101483	निर्वाचक का नाम : डिंपल कुमारी पिता का नाम: पुनमा राम गृह संख्या : 32 उम्र : 20 लिंग : महिला	फोटो उपलब्ध	234	RJ/22/172/334278	निर्वाचक का नाम : मोडा पिता का नाम: मादा गृह संख्या : 33 उम्र : 75 लिंग : पुरुष	फोटो उपलब्ध
235	RJ/22/172/334181	निर्वाचक का नाम : इमू पति का नाम: मोडा गृह संख्या : 33 उम्र : 71 लिंग : महिला	फोटो उपलब्ध	236	RJ/22/172/334308	निर्वाचक का नाम : तलसा पिता का नाम: मोडा गृह संख्या : 33 उम्र : 55 लिंग : पुरुष	फोटो उपलब्ध	237	KLC1619402	निर्वाचक का नाम : चूनी पति का नाम: तलसा गृह संख्या : 33 उम्र : 52 लिंग : महिला	फोटो उपलब्ध
# 238	NAE0082875	निर्वाचक का नाम : प्रतापाराम चौधरी पिता का नाम: मोडा गृह संख्या : 33 उम्र : 45 लिंग : पुरुष	फोटो उपलब्ध	# 239	KLC1619410	निर्वाचक का नाम : शांति देवी पति का नाम: प्रतापा राम गृह संख्या : 33 उम्र : 42 लिंग : महिला	फोटो उपलब्ध	240	NAE0082867	निर्वाचक का नाम : वगताराम पिता का नाम: मोडाराम गृह संख्या : 33 उम्र : 39 लिंग : पुरुष	फोटो उपलब्ध

241	NAE0383406	निर्वाचक का नाम : लसाराम पिता का नाम: मोडाराम गृह संख्या : 33 उम्र : 35 लिंग : पुरुष	फोटो उपलब्ध	242	NAE0625004	निर्वाचक का नाम : हंजा देवी पति का नाम: लसाराम गृह संख्या : 33 उम्र : 34 लिंग : महिला	फोटो उपलब्ध	243	NAE0516195	निर्वाचक का नाम : मथरादेवी पति का नाम: वगताराम गृह संख्या : 33 उम्र : 34 लिंग : महिला	फोटो उपलब्ध
244	NAE1567817	निर्वाचक का नाम : विशाल पिता का नाम: तलसाराम गृह संख्या : 33 उम्र : 25 लिंग : पुरुष	फोटो उपलब्ध	245	NAE1567791	निर्वाचक का नाम : कमलेश कुमार पिता का नाम: तलसाराम गृह संख्या : 33 उम्र : 25 लिंग : पुरुष	फोटो उपलब्ध	246	NAE1711886	निर्वाचक का नाम : पारू देवी पति का नाम: कमलेश कुमार गृह संख्या : 33 उम्र : 24 लिंग : महिला	फोटो उपलब्ध
247	NAE2108850	निर्वाचक का नाम : सीता कुमारी पी चौधरी पिता का नाम: प्रतापाराम गृह संख्या : 33 उम्र : 20 लिंग : महिला	फोटो उपलब्ध	248	RJ/22/172/333154	निर्वाचक का नाम : गीगी पति का नाम: पुनमा गृह संख्या : 34 उम्र : 73 लिंग : महिला	फोटो उपलब्ध	249	RJ/22/172/334102	निर्वाचक का नाम : कालु पिता का नाम: हकमा गृह संख्या : 34 उम्र : 66 लिंग : पुरुष	फोटो उपलब्ध
250	RJ/22/172/333155	निर्वाचक का नाम : सुवटी पति का नाम: कालू गृह संख्या : 34 उम्र : 63 लिंग : महिला	फोटो उपलब्ध	251	KLC2057925	निर्वाचक का नाम : रमेश पिता का नाम: पुनमा गृह संख्या : 34 उम्र : 45 लिंग : पुरुष	फोटो उपलब्ध	252	NAE0347898	निर्वाचक का नाम : सणकू पति का नाम: रमेश गृह संख्या : 34 उम्र : 44 लिंग : महिला	फोटो उपलब्ध
253	NAE0697709	निर्वाचक का नाम : अणसी पति का नाम: पांचा गृह संख्या : 34 उम्र : 43 लिंग : महिला	फोटो उपलब्ध	254	KLC2057933	निर्वाचक का नाम : पांचा पिता का नाम: पुनमा गृह संख्या : 34 उम्र : 43 लिंग : पुरुष	फोटो उपलब्ध	255	NAE0625012	निर्वाचक का नाम : गोपाल चौधरी पिता का नाम: कालाराम चौधरी गृह संख्या : 34 उम्र : 34 लिंग : पुरुष	फोटो उपलब्ध
256	NAE2001105	निर्वाचक का नाम : नरेंद्र कुमार पिता का नाम: रमेश कुमार गृह संख्या : 34 उम्र : 25 लिंग : पुरुष	फोटो उपलब्ध	257	RJ/22/172/334349	निर्वाचक का नाम : हरजी पिता का नाम: आईदान गृह संख्या : 35 उम्र : 88 लिंग : पुरुष	फोटो उपलब्ध	258	RJ/22/172/334210	निर्वाचक का नाम : सोनी पति का नाम: हरजी गृह संख्या : 35 उम्र : 88 लिंग : महिला	फोटो उपलब्ध
259	RJ/22/172/333156	निर्वाचक का नाम : धरोपी पति का नाम: रतना गृह संख्या : 35 उम्र : 59 लिंग : महिला	फोटो उपलब्ध	260	RJ/22/172/334326	निर्वाचक का नाम : रतना पिता का नाम: हरजी गृह संख्या : 35 उम्र : 57 लिंग : पुरुष	फोटो उपलब्ध	261	KLC2057941	निर्वाचक का नाम : भावाराम पिता का नाम: हरजी गृह संख्या : 35 उम्र : 47 लिंग : पुरुष	फोटो उपलब्ध
262	KLC2057958	निर्वाचक का नाम : शांति पति का नाम: भावाराम गृह संख्या : 35 उम्र : 45 लिंग : महिला	फोटो उपलब्ध	263	NAE0082909	निर्वाचक का नाम : सुरेश कुमार पिता का नाम: हरजी गृह संख्या : 35 उम्र : 43 लिंग : पुरुष	फोटो उपलब्ध	264	NAE0082768	निर्वाचक का नाम : तुलसीदेवी पति का नाम: सुरेश कुमार गृह संख्या : 35 उम्र : 39 लिंग : महिला	फोटो उपलब्ध
265	NAE1305655	निर्वाचक का नाम : चौधरी पुराराम पिता का नाम: रतनाराम गृह संख्या : 35 उम्र : 27 लिंग : पुरुष	फोटो उपलब्ध	266	NAE1927573	निर्वाचक का नाम : मंजू देवी पति का नाम: चौधरी पुराराम गृह संख्या : 35 उम्र : 25 लिंग : महिला	फोटो उपलब्ध	267	RJ/22/172/334082	निर्वाचक का नाम : भला पिता का नाम: वदा गृह संख्या : 36 उम्र : 78 लिंग : पुरुष	फोटो उपलब्ध
268	RJ/22/172/333157	निर्वाचक का नाम : हुली पति का नाम: भला गृह संख्या : 36 उम्र : 74 लिंग : महिला	फोटो उपलब्ध	269	RJ/22/172/334171	निर्वाचक का नाम : टीपु पति का नाम: परखा गृह संख्या : 37 उम्र : 78 लिंग : महिला	फोटो उपलब्ध	270	NAE0082891	निर्वाचक का नाम : रंजीत कुमार चौधरी पिता का नाम: परखाजी चौधरी गृह संख्या : 37 उम्र : 53 लिंग : पुरुष	फोटो उपलब्ध

271	KLC2231413	निर्वाचक का नाम : उमी देवी पति का नाम: गलबारा गृह संख्या : 37 उम्र : 49 लिंग : महिला	फोटो उपलब्ध	272	KLC2057966	निर्वाचक का नाम : हेमा पिता का नाम: परखा गृह संख्या : 37 उम्र : 45 लिंग : पुरुष	फोटो उपलब्ध	273	KLC2231405	निर्वाचक का नाम : गलबा पिता का नाम: परखा गृह संख्या : 37 उम्र : 44 लिंग : पुरुष	फोटो उपलब्ध
274	KLC1619436	निर्वाचक का नाम : सूकी पति का नाम: हेमा गृह संख्या : 37 उम्र : 43 लिंग : महिला	फोटो उपलब्ध	275	NAE0697691	निर्वाचक का नाम : दिलीप कुमार पिता का नाम: परखाराम गृह संख्या : 37 उम्र : 37 लिंग : पुरुष	फोटो उपलब्ध	276	NAE0729046	निर्वाचक का नाम : मफरी पति का नाम: दिलीप कुमार गृह संख्या : 37 उम्र : 31 लिंग : महिला	फोटो उपलब्ध
277	NAE2163608	निर्वाचक का नाम : श्रवण कुमार पिता का नाम: रंजीत कुमार चौधरी गृह संख्या : 37 उम्र : 20 लिंग : पुरुष	फोटो उपलब्ध	278	RJ/22/172/334318	निर्वाचक का नाम : भैरा पिता का नाम: वदा गृह संख्या : 38 उम्र : 73 लिंग : पुरुष	फोटो उपलब्ध	279	RJ/22/172/334354	निर्वाचक का नाम : चूनी पति का नाम: भैरा गृह संख्या : 38 उम्र : 72 लिंग : महिला	फोटो उपलब्ध
280	NAE0383414	निर्वाचक का नाम : धर्मेन्द्र कुमार पिता का नाम: भैराराम गृह संख्या : 38 उम्र : 37 लिंग : पुरुष	फोटो उपलब्ध	281	NAE0492256	निर्वाचक का नाम : जितेन्द्र कुमार पिता का नाम: भैराराम गृह संख्या : 38 उम्र : 33 लिंग : महिला	फोटो उपलब्ध	282	NAE1305739	निर्वाचक का नाम : नरपत लाल पिता का नाम: मांगी लाल गृह संख्या : 38 उम्र : 33 लिंग : पुरुष	फोटो उपलब्ध
283	NAE1017037	निर्वाचक का नाम : उनी देवी पति का नाम: धमरेन्द्र कुमार गृह संख्या : 38 उम्र : 32 लिंग : महिला	फोटो उपलब्ध	284	NAE1305770	निर्वाचक का नाम : जोधा राम पिता का नाम: ओबा राम गृह संख्या : 38 उम्र : 31 लिंग : पुरुष	फोटो उपलब्ध	285	NAE1017045	निर्वाचक का नाम : रमेश कुमार पिता का नाम: भैराराम गृह संख्या : 38 उम्र : 30 लिंग : पुरुष	फोटो उपलब्ध
286	NAE1381896	निर्वाचक का नाम : मतरा देवी पति का नाम: रमेश कुमार गृह संख्या : 38 उम्र : 29 लिंग : महिला	फोटो उपलब्ध	287	NAE1305747	निर्वाचक का नाम : विरका राम पिता का नाम: रतना राम गृह संख्या : 38 उम्र : 27 लिंग : पुरुष	फोटो उपलब्ध	288	NAE1305754	निर्वाचक का नाम : वचना राम पिता का नाम: खेता राम गृह संख्या : 38 उम्र : 27 लिंग : पुरुष	फोटो उपलब्ध
289	NAE1305762	निर्वाचक का नाम : जोर राम पिता का नाम: केवडा राम गृह संख्या : 38 उम्र : 27 लिंग : पुरुष	फोटो उपलब्ध	290	NAE1818228	निर्वाचक का नाम : पंखू देवी पति का नाम: जितेंद्र कुमार गृह संख्या : 38 उम्र : 27 लिंग : महिला	फोटो उपलब्ध	291	RJ/22/172/333160	निर्वाचक का नाम : लूंगी पति का नाम: चतरा गृह संख्या : 39 उम्र : 84 लिंग : महिला	फोटो उपलब्ध
# 292	NAE2263010	निर्वाचक का नाम : पाताराम पिता का नाम: चतराराम गृह संख्या : 39 उम्र : 41 लिंग : पुरुष	फोटो उपलब्ध	293	RJ/22/172/334154	निर्वाचक का नाम : जमना पति का नाम: पाता गृह संख्या : 39 उम्र : 55 लिंग : महिला	फोटो उपलब्ध	294	KLC1386879	निर्वाचक का नाम : लीला राम पिता का नाम: चतरा गृह संख्या : 39 उम्र : 54 लिंग : पुरुष	फोटो उपलब्ध
295	RJ/22/172/334350	निर्वाचक का नाम : कोकू पति का नाम: लीला राम गृह संख्या : 39 उम्र : 53 लिंग : महिला	फोटो उपलब्ध	296	RJ/22/172/334147	निर्वाचक का नाम : करमी राम पिता का नाम: चतरा गृह संख्या : 39 उम्र : 51 लिंग : पुरुष	फोटो उपलब्ध	297	NAE0082966	निर्वाचक का नाम : चुनी पति का नाम: करमा राम गृह संख्या : 39 उम्र : 48 लिंग : महिला	फोटो उपलब्ध
298	KLC2057974	निर्वाचक का नाम : भूराराम पिता का नाम: चतरा गृह संख्या : 39 उम्र : 45 लिंग : पुरुष	फोटो उपलब्ध	299	KLC1781509	निर्वाचक का नाम : प्रागाराम पिता का नाम: चतरा गृह संख्या : 39 उम्र : 43 लिंग : पुरुष	फोटो उपलब्ध	300	KLC2057982	निर्वाचक का नाम : विजू देवी पति का नाम: भूराराम गृह संख्या : 39 उम्र : 43 लिंग : महिला	फोटो उपलब्ध

301 निर्वाचक का नाम : लक्ष्मीदेवी पति का नाम: प्रागाराम गृह संख्या : 39 उम्र : 40 लिंग : महिला	KLC2103943 फोटो उपलब्ध	302 निर्वाचक का नाम : आशाराम पिता का नाम: चतराराम गृह संख्या : 39 उम्र : 33 लिंग : पुरुष	NAE0492165 फोटो उपलब्ध	303 निर्वाचक का नाम : सीता देवी पति का नाम: आसाराम गृह संख्या : 39 उम्र : 31 लिंग : महिला	NAE1525971 फोटो उपलब्ध
304 निर्वाचक का नाम : भारमल पिता का नाम: पताराम गृह संख्या : 39 उम्र : 26 लिंग : पुरुष	NAE1526029 फोटो उपलब्ध	305 निर्वाचक का नाम : खंगारा पिता का नाम: वदा गृह संख्या : 40 उम्र : 93 लिंग : पुरुष	RJ/22/172/334072 फोटो उपलब्ध	306 निर्वाचक का नाम : गजी पति का नाम: खंगारा गृह संख्या : 40 उम्र : 89 लिंग : महिला	RJ/22/172/334207 फोटो उपलब्ध
307 निर्वाचक का नाम : गणेशा पिता का नाम: खंगारा गृह संख्या : 40 उम्र : 63 लिंग : पुरुष	RJ/22/172/334161 फोटो उपलब्ध	308 निर्वाचक का नाम : अतीया पति का नाम: गणेशा गृह संख्या : 40 उम्र : 60 लिंग : महिला	RJ/22/172/334313 फोटो उपलब्ध	309 निर्वाचक का नाम : जूठा पिता का नाम: खंगारा गृह संख्या : 40 उम्र : 55 लिंग : पुरुष	NAE2043263 फोटो उपलब्ध
310 निर्वाचक का नाम : सूकी पति का नाम: जूठा गृह संख्या : 40 उम्र : 54 लिंग : महिला	KLC1619444 फोटो उपलब्ध	311 निर्वाचक का नाम : नवाराम पिता का नाम: गणेशाराम गृह संख्या : 40 उम्र : 36 लिंग : पुरुष	NAE0625020 फोटो उपलब्ध	312 निर्वाचक का नाम : रतनी देवी पति का नाम: नवाराम गृह संख्या : 40 उम्र : 29 लिंग : महिला	NAE1818400 फोटो उपलब्ध
313 निर्वाचक का नाम : हेतल देवी पति का नाम: झाला राम गृह संख्या : 40 उम्र : 26 लिंग : महिला	NAE1818236 फोटो उपलब्ध	314 निर्वाचक का नाम : वीरमा राम पिता का नाम: जुठा जी गृह संख्या : 40 उम्र : 24 लिंग : पुरुष	NAE1591056 फोटो उपलब्ध	315 निर्वाचक का नाम : पुरा राम पिता का नाम: जुठाराम गृह संख्या : 40 उम्र : 23 लिंग : पुरुष	NAE1716281 फोटो उपलब्ध
316 निर्वाचक का नाम : वेना पिता का नाम: सगरामा गृह संख्या : 41 उम्र : 65 लिंग : पुरुष	RJ/22/172/334218 फोटो उपलब्ध	317 निर्वाचक का नाम : सोनी पति का नाम: वेना गृह संख्या : 41 उम्र : 61 लिंग : महिला	RJ/22/172/334252 फोटो उपलब्ध	318 निर्वाचक का नाम : लसाराम पिता का नाम: वेनाराम गृह संख्या : 41 उम्र : 39 लिंग : पुरुष	NAE0217232 फोटो उपलब्ध
319 निर्वाचक का नाम : रकमा देवी पति का नाम: लसाराम गृह संख्या : 41 उम्र : 39 लिंग : महिला	NAE0625038 फोटो उपलब्ध	320 निर्वाचक का नाम : चमनाराम पिता का नाम: वेनाराम गृह संख्या : 41 उम्र : 35 लिंग : पुरुष	NAE0516294 फोटो उपलब्ध	321 निर्वाचक का नाम : आशाराम पिता का नाम: वेनाराम गृह संख्या : 41 उम्र : 33 लिंग : पुरुष	NAE0516286 फोटो उपलब्ध
322 निर्वाचक का नाम : चौथी देवी पति का नाम: चमनाराम गृह संख्या : 41 उम्र : 30 लिंग : महिला	NAE1874544 फोटो उपलब्ध	323 निर्वाचक का नाम : जलुदेवी पति का नाम: हटाराम गृह संख्या : 42 उम्र : 42 लिंग : महिला	KLC2057990 फोटो उपलब्ध	324 निर्वाचक का नाम : दानाराम पिता का नाम: छोगाराम गृह संख्या : 42 उम्र : 34 लिंग : पुरुष	NAE0516229 फोटो उपलब्ध
325 निर्वाचक का नाम : केतू पति का नाम: दानाराम गृह संख्या : 42 उम्र : 33 लिंग : महिला	NAE0822403 फोटो उपलब्ध	326 निर्वाचक का नाम : गीता कुमारी पिता का नाम: हटा राम गृह संख्या : 42 उम्र : 23 लिंग : महिला	NAE2102408 फोटो उपलब्ध	327 निर्वाचक का नाम : पंखू कुमारी पिता का नाम: हटा राम गृह संख्या : 42 उम्र : 20 लिंग : महिला	NAE2102457 फोटो उपलब्ध
328 निर्वाचक का नाम : बगदा पिता का नाम: वेला गृह संख्या : 43 उम्र : 52 लिंग : पुरुष	RJ/22/172/334247 फोटो उपलब्ध	329 निर्वाचक का नाम : धुनी देवी पति का नाम: बगदाराम गृह संख्या : 43 उम्र : 47 लिंग : महिला	NAE0822262 फोटो उपलब्ध	330 निर्वाचक का नाम : ईदाराम पिता का नाम: वेलाराम गृह संख्या : 43 उम्र : 40 लिंग : पुरुष	NAE0082958 फोटो उपलब्ध

331	NAE1711837	निर्वाचक का नाम : गदू देवी पति का नाम: ईंदाराम गृह संख्या : 43 उम्र : 31 लिंग : महिला	फोटो उपलब्ध	E 332	KLC1386895	निर्वाचक का नाम : जगमाला पिता का नाम: सगराम गृह संख्या : 44 उम्र : 81 लिंग : पुरुष	फोटो उपलब्ध	333	RJ/22/172/334352	निर्वाचक का नाम : देवू पति का नाम: जगमाला गृह संख्या : 44 उम्र : 68 लिंग : महिला	फोटो उपलब्ध
334	KLC2058006	निर्वाचक का नाम : मानाराम पिता का नाम: जगमाला गृह संख्या : 44 उम्र : 43 लिंग : पुरुष	फोटो उपलब्ध	335	KLC2103810	निर्वाचक का नाम : लहरीदेवी पति का नाम: मानाराम गृह संख्या : 44 उम्र : 40 लिंग : महिला	फोटो उपलब्ध	336	NAE0516161	निर्वाचक का नाम : चेनाराम पिता का नाम: जगमालाराम गृह संख्या : 44 उम्र : 35 लिंग : पुरुष	फोटो उपलब्ध
337	NAE0516245	निर्वाचक का नाम : नरेश कुमार पिता का नाम: जगमालाराम गृह संख्या : 44 उम्र : 33 लिंग : पुरुष	फोटो उपलब्ध	338	NAE1621176	निर्वाचक का नाम : कोकू देवी पति का नाम: चेना राम गृह संख्या : 44 उम्र : 30 लिंग : महिला	फोटो उपलब्ध	339	NAE1739622	निर्वाचक का नाम : गोमती कुमारी पति का नाम: नरेश कुमार गृह संख्या : 44 उम्र : 29 लिंग : महिला	फोटो उपलब्ध
340	KLC1386903	निर्वाचक का नाम : गेरी पति का नाम: पीरा गृह संख्या : 45 उम्र : 93 लिंग : महिला	फोटो उपलब्ध	341	RJ/22/172/334204	निर्वाचक का नाम : उना पिता का नाम: पीरा गृह संख्या : 45 उम्र : 63 लिंग : पुरुष	फोटो उपलब्ध	342	RJ/22/172/333163	निर्वाचक का नाम : रंगू पति का नाम: उना गृह संख्या : 45 उम्र : 61 लिंग : महिला	फोटो उपलब्ध
343	RJ/22/172/334338	निर्वाचक का नाम : वना पिता का नाम: पीरा गृह संख्या : 45 उम्र : 56 लिंग : पुरुष	फोटो उपलब्ध	344	KLC1387018	निर्वाचक का नाम : नाजु पति का नाम: वना गृह संख्या : 45 उम्र : 52 लिंग : महिला	फोटो उपलब्ध	345	KLC1387026	निर्वाचक का नाम : डूंगाराम पिता का नाम: पीरा गृह संख्या : 45 उम्र : 50 लिंग : पुरुष	फोटो उपलब्ध
346	KLC1387000	निर्वाचक का नाम : अतिया पति का नाम: डूंगा गृह संख्या : 45 उम्र : 48 लिंग : महिला	फोटो उपलब्ध	347	KLC2058014	निर्वाचक का नाम : वगताराम पिता का नाम: पीराराम गृह संख्या : 45 उम्र : 43 लिंग : पुरुष	फोटो उपलब्ध	348	NAE0082818	निर्वाचक का नाम : सुकीदेवी पति का नाम: वगताराम गृह संख्या : 45 उम्र : 40 लिंग : महिला	फोटो उपलब्ध
349	NAE1761428	निर्वाचक का नाम : सुरेश कुमार पिता का नाम: वना राम गृह संख्या : 45 उम्र : 22 लिंग : पुरुष	फोटो उपलब्ध	350	NAE1878107	निर्वाचक का नाम : जोशना देवी पति का नाम: रमेश कुमार गृह संख्या : 45 उम्र : 22 लिंग : महिला	फोटो उपलब्ध	351	NAE2184620	निर्वाचक का नाम : चुनी कुमारी पिता का नाम: डूंगाराम गृह संख्या : 45 उम्र : 20 लिंग : महिला	फोटो उपलब्ध
352	RJ/22/172/334084	निर्वाचक का नाम : काना पिता का नाम: अमी गृह संख्या : 46 उम्र : 73 लिंग : पुरुष	फोटो उपलब्ध	353	RJ/22/172/333165	निर्वाचक का नाम : गेना पिता का नाम: अमीजी गृह संख्या : 46 उम्र : 65 लिंग : पुरुष	फोटो उपलब्ध	354	RJ/22/172/334248	निर्वाचक का नाम : खेकी पति का नाम: गेना गृह संख्या : 46 उम्र : 61 लिंग : महिला	फोटो उपलब्ध
355	RJ/22/172/333166	निर्वाचक का नाम : ओबा पिता का नाम: अमीजी गृह संख्या : 46 उम्र : 59 लिंग : पुरुष	फोटो उपलब्ध	356	RJ/22/172/333167	निर्वाचक का नाम : नोनू पति का नाम: ओबी राम गृह संख्या : 46 उम्र : 56 लिंग : महिला	फोटो उपलब्ध	357	NAE0082933	निर्वाचक का नाम : धुकाराम पिता का नाम: गेनाराम गृह संख्या : 46 उम्र : 39 लिंग : पुरुष	फोटो उपलब्ध
358	NAE0625046	निर्वाचक का नाम : जमना देवी पति का नाम: फताराम चौधरी गृह संख्या : 46 उम्र : 34 लिंग : महिला	फोटो उपलब्ध	359	NAE0625095	निर्वाचक का नाम : फताराम पिता का नाम: ओबाराम चौधरी गृह संख्या : 46 उम्र : 34 लिंग : पुरुष	फोटो उपलब्ध	360	NAE0492231	निर्वाचक का नाम : नानू देवी पति का नाम: धुकाराम गृह संख्या : 46 उम्र : 32 लिंग : महिला	फोटो उपलब्ध

361	NAE1017011	निर्वाचक का नाम : मोटाराम पिता का नाम: गेनाराम गृह संख्या : 46 उम्र : 32 लिंग : पुरुष	फोटो उपलब्ध	362	NAE1526060	निर्वाचक का नाम : हंजा देवी पति का नाम: गोपा राम गृह संख्या : 46 उम्र : 32 लिंग : महिला	फोटो उपलब्ध	363	NAE1711928	निर्वाचक का नाम : नाजु देवी पति का नाम: मोटा राम गृह संख्या : 46 उम्र : 31 लिंग : महिला	फोटो उपलब्ध
364	NAE1818772	निर्वाचक का नाम : मंजू देवी पति का नाम: रामा राम गृह संख्या : 46 उम्र : 26 लिंग : महिला	फोटो उपलब्ध	365	KLC2104248	निर्वाचक का नाम : तेजाराम पिता का नाम: देवाजी गृह संख्या : 47 उम्र : 42 लिंग : पुरुष	फोटो उपलब्ध	366	NAE0143735	निर्वाचक का नाम : गमनाराम पिता का नाम: देवाराम गृह संख्या : 47 उम्र : 39 लिंग : पुरुष	फोटो उपलब्ध
367	NAE0492199	निर्वाचक का नाम : गतू देवी पति का नाम: तेजाराम गृह संख्या : 47 उम्र : 34 लिंग : महिला	फोटो उपलब्ध	368	NAE0625053	निर्वाचक का नाम : फालू देवी पति का नाम: गमनाराम चौधरी गृह संख्या : 47 उम्र : 34 लिंग : महिला	फोटो उपलब्ध	369	NAE1526078	निर्वाचक का नाम : वचना राम पिता का नाम: जुठाराम गृह संख्या : 47 उम्र : 26 लिंग : पुरुष	फोटो उपलब्ध
370	RJ/22/172/333169	निर्वाचक का नाम : डेपी पति का नाम: प्रभा राम गृह संख्या : 48 उम्र : 78 लिंग : महिला	फोटो उपलब्ध	371	KLC1781517	निर्वाचक का नाम : गोरखा पिता का नाम: प्रभाराम गृह संख्या : 48 उम्र : 46 लिंग : पुरुष	फोटो उपलब्ध	372	KLC1619477	निर्वाचक का नाम : सौपू पति का नाम: गोरखा गृह संख्या : 48 उम्र : 44 लिंग : महिला	फोटो उपलब्ध
373	KLC2230746	निर्वाचक का नाम : अम्बालाल पिता का नाम: परबाजी गृह संख्या : 48 उम्र : 43 लिंग : पुरुष	फोटो उपलब्ध	374	NAE0625061	निर्वाचक का नाम : रंगु देवी पति का नाम: अम्बालाल चौधरी गृह संख्या : 48 उम्र : 39 लिंग : महिला	फोटो उपलब्ध	375	NAE2253839	निर्वाचक का नाम : जोशना देवी पति का नाम: भावा राम गृह संख्या : 48 उम्र : 24 लिंग : महिला	फोटो उपलब्ध
376	NAE1716992	निर्वाचक का नाम : भावा राम पिता का नाम: गोरखा राम गृह संख्या : 48 उम्र : 23 लिंग : पुरुष	फोटो उपलब्ध	377	NAE2256402	निर्वाचक का नाम : जितेंद्र चौधरी पिता का नाम: गोरखा राम गृह संख्या : 48 उम्र : 19 लिंग : पुरुष	फोटो उपलब्ध	378	KLC2103935	निर्वाचक का नाम : बाबरी पति का नाम: दरजा राम गृह संख्या : 49 उम्र : 81 लिंग : महिला	फोटो उपलब्ध
379	KLC2058022	निर्वाचक का नाम : वगता पिता का नाम: दरजाराम गृह संख्या : 49 उम्र : 44 लिंग : पुरुष	फोटो उपलब्ध	380	KLC2103984	निर्वाचक का नाम : जसाराम पिता का नाम: दरजाराम गृह संख्या : 49 उम्र : 39 लिंग : पुरुष	फोटो उपलब्ध	381	KLC2103950	निर्वाचक का नाम : फालुदेवी पति का नाम: वगताराम गृह संख्या : 49 उम्र : 39 लिंग : महिला	फोटो उपलब्ध
382	NAE0625079	निर्वाचक का नाम : सणकू देवी पति का नाम: जसाराम गृह संख्या : 49 उम्र : 39 लिंग : महिला	फोटो उपलब्ध	383	KLC1619493	निर्वाचक का नाम : पूनी पति का नाम: गजा गृह संख्या : 50 उम्र : 48 लिंग : महिला	फोटो उपलब्ध	384	NAE1645209	निर्वाचक का नाम : खिमा राम पिता का नाम: वेला राम गृह संख्या : 50 उम्र : 24 लिंग : पुरुष	फोटो उपलब्ध
385	NAE2252286	निर्वाचक का नाम : जोशना देवी पति का नाम: खीमा राम गृह संख्या : 50 उम्र : 22 लिंग : महिला	फोटो उपलब्ध	386	RJ/22/172/333171	निर्वाचक का नाम : बाबरा राम पिता का नाम: पदमा गृह संख्या : 51 उम्र : 65 लिंग : पुरुष	फोटो उपलब्ध	387	RJ/22/172/334266	निर्वाचक का नाम : मैती पति का नाम: बाबरा गृह संख्या : 51 उम्र : 62 लिंग : महिला	फोटो उपलब्ध
388	KLC1851427	निर्वाचक का नाम : जामताराम पिता का नाम: बाबरा गृह संख्या : 51 उम्र : 47 लिंग : पुरुष	फोटो उपलब्ध	389	KLC2058030	निर्वाचक का नाम : चदगादेवी पति का नाम: जामताराम गृह संख्या : 51 उम्र : 42 लिंग : महिला	फोटो उपलब्ध	390	NAE0245035	निर्वाचक का नाम : पन्नाराम पिता का नाम: बाबरा गृह संख्या : 51 उम्र : 38 लिंग : पुरुष	फोटो उपलब्ध

391	NAE0492215	निर्वाचक का नाम : हस्तू देवी पति का नाम: पन्नाराम गृह संख्या : 51 उम्र : 33 लिंग : महिला	फोटो उपलब्ध	392	NAE0900456	निर्वाचक का नाम : तोलाराम पिता का नाम: बाबराराम गृह संख्या : 51 उम्र : 31 लिंग : पुरुष	फोटो उपलब्ध	393	NAE1525963	निर्वाचक का नाम : मन्ना देवी पति का नाम: तोलाराम गृह संख्या : 51 उम्र : 26 लिंग : महिला	फोटो उपलब्ध
394	RJ/22/172/334366	निर्वाचक का नाम : जोगा राम पिता का नाम: पदमा राम गृह संख्या : 52 उम्र : 73 लिंग : पुरुष	फोटो उपलब्ध	395	RJ/22/172/334006	निर्वाचक का नाम : लेरी पति का नाम: जोगा राम गृह संख्या : 52 उम्र : 68 लिंग : महिला	फोटो उपलब्ध	396	KLC1619501	निर्वाचक का नाम : भूलाराम पिता का नाम: जोगाराम गृह संख्या : 52 उम्र : 43 लिंग : पुरुष	फोटो उपलब्ध
397	NAE0245043	निर्वाचक का नाम : लसाराम पिता का नाम: जोगाराम गृह संख्या : 52 उम्र : 37 लिंग : पुरुष	फोटो उपलब्ध	398	NAE0295576	निर्वाचक का नाम : शान्ति देवी पति का नाम: भुलाराम गृह संख्या : 52 उम्र : 37 लिंग : महिला	फोटो उपलब्ध	399	NAE0399899	निर्वाचक का नाम : फेंसी देवी पति का नाम: लसाराम गृह संख्या : 52 उम्र : 36 लिंग : महिला	फोटो उपलब्ध
400	NAE0295766	निर्वाचक का नाम : चौपाराम पिता का नाम: जोगाराम गृह संख्या : 52 उम्र : 35 लिंग : पुरुष	फोटो उपलब्ध	401	NAE1525955	निर्वाचक का नाम : इदा देवी पति का नाम: चौपाराम गृह संख्या : 52 उम्र : 27 लिंग : महिला	फोटो उपलब्ध	402	KLC1619519	निर्वाचक का नाम : मोरी पति का नाम: पुनमा राम गृह संख्या : 53 उम्र : 60 लिंग : महिला	फोटो उपलब्ध
403	NAE2015345	निर्वाचक का नाम : पूनमा राम पिता का नाम: दरजा राम गृह संख्या : 53 उम्र : 60 लिंग : पुरुष	फोटो उपलब्ध	404	RJ/22/172/334141	निर्वाचक का नाम : डूंगाराम पिता का नाम: दरजा राम गृह संख्या : 53 उम्र : 53 लिंग : पुरुष	फोटो उपलब्ध	405	KLC1619527	निर्वाचक का नाम : फालू पति का नाम: डूंगाराम गृह संख्या : 53 उम्र : 45 लिंग : महिला	फोटो उपलब्ध
406	NAE1645787	निर्वाचक का नाम : कैलाश कुमार पिता का नाम: पुनमा राम गृह संख्या : 53 उम्र : 28 लिंग : पुरुष	फोटो उपलब्ध	407	NAE2131209	निर्वाचक का नाम : दिनेश कुमार पिता का नाम: पुनमा जी गृह संख्या : 53 उम्र : 23 लिंग : पुरुष	फोटो उपलब्ध	408	NAE2131167	निर्वाचक का नाम : मंजू देवी पति का नाम: कैलाश कुमार गृह संख्या : 53 उम्र : 22 लिंग : महिला	फोटो उपलब्ध
409	RJ/22/172/334128	निर्वाचक का नाम : धोपी पिता का नाम: मोडा राम गृह संख्या : 54 उम्र : 81 लिंग : पुरुष	फोटो उपलब्ध	410	RJ/22/172/333176	निर्वाचक का नाम : केशी पति का नाम: मादा राम गृह संख्या : 54 उम्र : 62 लिंग : महिला	फोटो उपलब्ध	411	RJ/22/172/333175	निर्वाचक का नाम : मादा पिता का नाम: मोडा राम गृह संख्या : 54 उम्र : 61 लिंग : पुरुष	फोटो उपलब्ध
412	NAE0082776	निर्वाचक का नाम : राधा देवी पति का नाम: ओबाराम गृह संख्या : 54 उम्र : 53 लिंग : महिला	फोटो उपलब्ध	413	KLC2103828	निर्वाचक का नाम : ओबाराम चौधरी पिता का नाम: मोडा राम गृह संख्या : 54 उम्र : 51 लिंग : पुरुष	फोटो उपलब्ध	414	KLC1619535	निर्वाचक का नाम : कनी पति का नाम: तेजाराम गृह संख्या : 54 उम्र : 48 लिंग : महिला	फोटो उपलब्ध
415	NAE0144030	निर्वाचक का नाम : जूठाराम पिता का नाम: मोडाराम गृह संख्या : 54 उम्र : 48 लिंग : पुरुष	फोटो उपलब्ध	416	KLC1851476	निर्वाचक का नाम : नैनाराम पिता का नाम: मोडाराम गृह संख्या : 54 उम्र : 46 लिंग : पुरुष	फोटो उपलब्ध	417	KLC1851948	निर्वाचक का नाम : तेजाराम चौधरी पिता का नाम: मोडाराम जी गृह संख्या : 54 उम्र : 43 लिंग : पुरुष	फोटो उपलब्ध
418	KLC2103851	निर्वाचक का नाम : गवरी देवी पति का नाम: जूठाराम गृह संख्या : 54 उम्र : 42 लिंग : महिला	फोटो उपलब्ध	419	NAE0399097	निर्वाचक का नाम : नानु देवी पति का नाम: फताराम गृह संख्या : 54 उम्र : 39 लिंग : महिला	फोटो उपलब्ध	420	NAE0192385	निर्वाचक का नाम : हंजा देवी पति का नाम: नैनाराम गृह संख्या : 54 उम्र : 37 लिंग : महिला	फोटो उपलब्ध

421	NAE0492249	निर्वाचक का नाम : फताराम पिता का नाम: मादाराम गृह संख्या : 54 उम्र : 35 लिंग : पुरुष	फोटो उपलब्ध	422	NAE1017029	निर्वाचक का नाम : धुकाराम पिता का नाम: मादाराम गृह संख्या : 54 उम्र : 29 लिंग : पुरुष	फोटो उपलब्ध	423	NAE1709716	निर्वाचक का नाम : हंजा देवी पति का नाम: धुका राम गृह संख्या : 54 उम्र : 24 लिंग : महिला	फोटो उपलब्ध
424	NAE1684554	निर्वाचक का नाम : भरत कुमार चौधरी पिता का नाम: ओबाराम चौधरी गृह संख्या : 54 उम्र : 23 लिंग : पुरुष	फोटो उपलब्ध	425	NAE1709682	निर्वाचक का नाम : कुपा राम पिता का नाम: तेजा राम गृह संख्या : 54 उम्र : 23 लिंग : पुरुष	फोटो उपलब्ध	426	NAE2016590	निर्वाचक का नाम : संगीता कुमारी पिता का नाम: तेजा राम गृह संख्या : 54 उम्र : 20 लिंग : महिला	फोटो उपलब्ध
427	NAE2104024	निर्वाचक का नाम : डिपल कुमारी चौधरी पिता का नाम: ओबाराम चौधरी गृह संख्या : 54 उम्र : 20 लिंग : महिला	फोटो उपलब्ध	428	RJ/22/172/334365	निर्वाचक का नाम : जीवा राम पिता का नाम: भीमाजी गृह संख्या : 55 उम्र : 71 लिंग : पुरुष	फोटो उपलब्ध	429	RJ/22/172/334158	निर्वाचक का नाम : दलु पति का नाम: जीवा राम गृह संख्या : 55 उम्र : 69 लिंग : महिला	फोटो उपलब्ध
430	NAE0416776	निर्वाचक का नाम : वजाराम पिता का नाम: जीवाराम गृह संख्या : 55 उम्र : 37 लिंग : पुरुष	फोटो उपलब्ध	431	NAE1999747	निर्वाचक का नाम : आरती देवी पति का नाम: वजाराम गृह संख्या : 55 उम्र : 23 लिंग : महिला	फोटो उपलब्ध	432	RJ/22/172/334164	निर्वाचक का नाम : सुखी पति का नाम: दला राम गृह संख्या : 56 उम्र : 56 लिंग : महिला	फोटो उपलब्ध
433	NAE2253805	निर्वाचक का नाम : मफ्री कुमारी पिता का नाम: दला राम गृह संख्या : 56 उम्र : 27 लिंग : महिला	फोटो उपलब्ध	434	NAE1526045	निर्वाचक का नाम : भूराम पिता का नाम: दलाराम गृह संख्या : 56 उम्र : 26 लिंग : पुरुष	फोटो उपलब्ध	435	NAE2253797	निर्वाचक का नाम : निरमा कुमारी पिता का नाम: दला राम गृह संख्या : 56 उम्र : 26 लिंग : महिला	फोटो उपलब्ध
436	NAE2022721	निर्वाचक का नाम : सुरा राम पिता का नाम: भीमा जी गृह संख्या : 57 उम्र : 78 लिंग : पुरुष	फोटो उपलब्ध	437	RJ/22/172/334173	निर्वाचक का नाम : ढेली पति का नाम: सूराम गृह संख्या : 57 उम्र : 73 लिंग : महिला	फोटो उपलब्ध	438	KLC1619543	निर्वाचक का नाम : जूठा राम पिता का नाम: सूराम गृह संख्या : 57 उम्र : 54 लिंग : पुरुष	फोटो उपलब्ध
439	KLC1619550	निर्वाचक का नाम : मेतीदेवी पति का नाम: जूठाराम गृह संख्या : 57 उम्र : 48 लिंग : महिला	फोटो उपलब्ध	440	NAE0143750	निर्वाचक का नाम : रगाराम पिता का नाम: सूराराम गृह संख्या : 57 उम्र : 47 लिंग : पुरुष	फोटो उपलब्ध	441	KLC2230761	निर्वाचक का नाम : उमीदेवी पति का नाम: रगाराम गृह संख्या : 57 उम्र : 43 लिंग : महिला	फोटो उपलब्ध
442	NAE0625103	निर्वाचक का नाम : मानाराम पिता का नाम: सूराराम चौधरी गृह संख्या : 57 उम्र : 41 लिंग : पुरुष	फोटो उपलब्ध	443	NAE0625111	निर्वाचक का नाम : वगतु देवी पति का नाम: मानाराम चौधरी गृह संख्या : 57 उम्र : 33 लिंग : महिला	फोटो उपलब्ध	444	RJ/22/172/334257	निर्वाचक का नाम : खेता राम पिता का नाम: दरगा गृह संख्या : 58 उम्र : 78 लिंग : पुरुष	फोटो उपलब्ध
445	RJ/22/172/334358	निर्वाचक का नाम : देवू पति का नाम: खेता राम गृह संख्या : 58 उम्र : 75 लिंग : महिला	फोटो उपलब्ध	446	KLC1386911	निर्वाचक का नाम : ओबा राम पिता का नाम: खेता राम गृह संख्या : 58 उम्र : 56 लिंग : पुरुष	फोटो उपलब्ध	447	NAE0143776	निर्वाचक का नाम : सोपा राम पिता का नाम: खेता राम गृह संख्या : 58 उम्र : 54 लिंग : पुरुष	फोटो उपलब्ध
448	KLC1472851	निर्वाचक का नाम : रंगु पति का नाम: ओबा गृह संख्या : 58 उम्र : 50 लिंग : महिला	फोटो उपलब्ध	449	NAE0192336	निर्वाचक का नाम : गट्टदेवी पति का नाम: सोपाराम गृह संख्या : 58 उम्र : 48 लिंग : महिला	फोटो उपलब्ध	450	KLC1781558	निर्वाचक का नाम : मोटाराम पिता का नाम: खेताराम गृह संख्या : 58 उम्र : 46 लिंग : पुरुष	फोटो उपलब्ध

451 निर्वाचक का नाम : गुलाबी पति का नाम: मोटाराम गृह संख्या : 58 उम्र : 44 लिंग : महिला	KLC1781566 फोटो उपलब्ध	452 निर्वाचक का नाम : तलसाराम पिता का नाम: ओबाराम गृह संख्या : 58 उम्र : 27 लिंग : पुरुष	NAE1525997 फोटो उपलब्ध	453 निर्वाचक का नाम : रगाराम पिता का नाम: सोपाराम गृह संख्या : 58 उम्र : 26 लिंग : पुरुष	NAE1152818 फोटो उपलब्ध
454 निर्वाचक का नाम : आरती देवी पति का नाम: रगाराम गृह संख्या : 58 उम्र : 25 लिंग : महिला	NAE1874130 फोटो उपलब्ध	455 निर्वाचक का नाम : जोशना देवी पति का नाम: जौधा राम गृह संख्या : 58 उम्र : 22 लिंग : महिला	NAE1873371 फोटो उपलब्ध	456 निर्वाचक का नाम : माला राम पिता का नाम: सवा राम गृह संख्या : 59 उम्र : 68 लिंग : पुरुष	RJ/22/172/334339 फोटो उपलब्ध
457 निर्वाचक का नाम : लासी पति का नाम: माला राम गृह संख्या : 59 उम्र : 63 लिंग : महिला	RJ/22/172/334197 फोटो उपलब्ध	458 निर्वाचक का नाम : मथरा पति का नाम: घोकाराम गृह संख्या : 59 उम्र : 61 लिंग : महिला	RJ/22/172/334198 फोटो उपलब्ध	459 निर्वाचक का नाम : डूंगरा राम पिता का नाम: सवा राम गृह संख्या : 59 उम्र : 59 लिंग : पुरुष	RJ/22/172/334268 फोटो उपलब्ध
460 निर्वाचक का नाम : घोका राम पिता का नाम: सवा राम गृह संख्या : 59 उम्र : 58 लिंग : पुरुष	NAE2130656 फोटो उपलब्ध	461 निर्वाचक का नाम : रमेश पिता का नाम: सवाराम गृह संख्या : 59 उम्र : 55 लिंग : पुरुष	NAE0347948 फोटो उपलब्ध	462 निर्वाचक का नाम : सगणी पति का नाम: रमेश गृह संख्या : 59 उम्र : 49 लिंग : महिला	KLC1619568 फोटो उपलब्ध
463 निर्वाचक का नाम : नारणाराम पिता का नाम: मालाराम गृह संख्या : 59 उम्र : 42 लिंग : पुरुष	NAE0144048 फोटो उपलब्ध	464 निर्वाचक का नाम : रतनी देवी पति का नाम: नाराणाराम चौधरी गृह संख्या : 59 उम्र : 36 लिंग : महिला	NAE0625129 फोटो उपलब्ध	465 निर्वाचक का नाम : मांगीलाल चौधरी पिता का नाम: घोका राम गृह संख्या : 59 उम्र : 35 लिंग : पुरुष	NAE0400119 फोटो उपलब्ध
466 निर्वाचक का नाम : गमनाराम पिता का नाम: घोकाराम गृह संख्या : 59 उम्र : 34 लिंग : पुरुष	NAE0729038 फोटो उपलब्ध	467 निर्वाचक का नाम : लसाराम पिता का नाम: डूंगाराम गृह संख्या : 59 उम्र : 34 लिंग : पुरुष	NAE0516211 फोटो उपलब्ध	468 निर्वाचक का नाम : प्रभाराम पिता का नाम: मालाराम चौधरी गृह संख्या : 59 उम्र : 34 लिंग : पुरुष	NAE0624882 फोटो उपलब्ध
469 निर्वाचक का नाम : वचनाराम पिता का नाम: मालाराम गृह संख्या : 59 उम्र : 31 लिंग : पुरुष	NAE0624874 फोटो उपलब्ध	470 निर्वाचक का नाम : ताराराम पिता का नाम: मालाराम गृह संख्या : 59 उम्र : 29 लिंग : पुरुष	NAE1154889 फोटो उपलब्ध	471 निर्वाचक का नाम : हंसा देवी पति का नाम: लसा राम गृह संख्या : 59 उम्र : 29 लिंग : महिला	NAE1202969 फोटो उपलब्ध
472 निर्वाचक का नाम : अनीता पति का नाम: मांगीलाल चौधरी गृह संख्या : 59 उम्र : 26 लिंग : महिला	NAE1878016 फोटो उपलब्ध	473 निर्वाचक का नाम : अगाराम पिता का नाम: डूंगराराम गृह संख्या : 59 उम्र : 25 लिंग : पुरुष	NAE1567767 फोटो उपलब्ध	474 निर्वाचक का नाम : बगदा राम पिता का नाम: माला राम गृह संख्या : 59 उम्र : 24 लिंग : पुरुष	NAE2125599 फोटो उपलब्ध
475 निर्वाचक का नाम : मरगी कुमारी पति का नाम: अगरा राम गृह संख्या : 59 उम्र : 23 लिंग : महिला	NAE2260826 फोटो उपलब्ध	476 निर्वाचक का नाम : किशोर कुमार पिता का नाम: घोका राम गृह संख्या : 59 उम्र : 22 लिंग : पुरुष	NAE1765171 फोटो उपलब्ध	477 निर्वाचक का नाम : भूरी पति का नाम: भला राम गृह संख्या : 60 उम्र : 83 लिंग : महिला	KLC1386929 फोटो उपलब्ध
478 निर्वाचक का नाम : लेरी पति का नाम: लाला राम गृह संख्या : 60 उम्र : 64 लिंग : महिला	RJ/22/172/333179 फोटो उपलब्ध	479 निर्वाचक का नाम : लाला राम पिता का नाम: भला राम गृह संख्या : 60 उम्र : 63 लिंग : पुरुष	RJ/22/172/334070 फोटो उपलब्ध	480 निर्वाचक का नाम : वदी पति का नाम: वगता राम गृह संख्या : 60 उम्र : 59 लिंग : महिला	RJ/22/172/333180 फोटो उपलब्ध

481	RJ/22/172/334120	निर्वाचक का नाम : वगता राम पिता का नाम: भलरा राम गृह संख्या : 60 उम्र : 58 लिंग : पुरुष	फोटो उपलब्ध	482	NAE0624866	निर्वाचक का नाम : लीलाराम पिता का नाम: लालाराम गृह संख्या : 60 उम्र : 34 लिंग : पुरुष	फोटो उपलब्ध	483	NAE1152826	निर्वाचक का नाम : सुकी देवी पिता का नाम: लीलाराम गृह संख्या : 60 उम्र : 30 लिंग : महिला	फोटो उपलब्ध
484	NAE1733310	निर्वाचक का नाम : काला राम पिता का नाम: लाला राम गृह संख्या : 60 उम्र : 24 लिंग : पुरुष	फोटो उपलब्ध	485	NAE2065902	निर्वाचक का नाम : गोमती देवी पिता का नाम: काला राम गृह संख्या : 60 उम्र : 24 लिंग : महिला	फोटो उपलब्ध	486	RJ/22/172/333181	निर्वाचक का नाम : केवदा राम पिता का नाम: रतना जी गृह संख्या : 61 उम्र : 68 लिंग : पुरुष	फोटो उपलब्ध
487	RJ/22/172/333182	निर्वाचक का नाम : कुकी पिता का नाम: केवदा राम गृह संख्या : 61 उम्र : 63 लिंग : महिला	फोटो उपलब्ध	488	KLC2230563	निर्वाचक का नाम : देशु पिता का नाम: नरिगाराम गृह संख्या : 61 उम्र : 39 लिंग : महिला	फोटो उपलब्ध	489	NAE0254821	निर्वाचक का नाम : नरिगाराम पिता का नाम: केवदा राम गृह संख्या : 61 उम्र : 36 लिंग : पुरुष	फोटो उपलब्ध
490	NAE1621416	निर्वाचक का नाम : पारू पिता का नाम: जोराराम गृह संख्या : 61 उम्र : 28 लिंग : महिला	फोटो उपलब्ध	491	NAE0399824	निर्वाचक का नाम : श्याम कंवर पिता का नाम: कृष्णपाल सिंह गृह संख्या : 62 उम्र : 71 लिंग : महिला	फोटो उपलब्ध	492	KLC1781574	निर्वाचक का नाम : प्रभूमनसिंह पिता का नाम: कृष्णपाल सिंह गृह संख्या : 62 उम्र : 48 लिंग : पुरुष	फोटो उपलब्ध
493	NAE0192369	निर्वाचक का नाम : लीलाकंवर पिता का नाम: प्रभूमन सिंह गृह संख्या : 62 उम्र : 46 लिंग : महिला	फोटो उपलब्ध	494	NAE0192377	निर्वाचक का नाम : मनोहर सिंह पिता का नाम: कृष्णपालसिंह गृह संख्या : 62 उम्र : 46 लिंग : पुरुष	फोटो उपलब्ध	495	NAE0296236	निर्वाचक का नाम : सूरज कंवर पिता का नाम: मनोहर सिंह गृह संख्या : 62 उम्र : 45 लिंग : महिला	फोटो उपलब्ध
496	KLC1386945	निर्वाचक का नाम : जुठा राम पिता का नाम: मनरूपा गृह संख्या : 63 उम्र : 63 लिंग : पुरुष	फोटो उपलब्ध	497	RJ/22/172/334345	निर्वाचक का नाम : लाली पिता का नाम: जुठा राम गृह संख्या : 63 उम्र : 61 लिंग : महिला	फोटो उपलब्ध	498	RJ/22/172/334027	निर्वाचक का नाम : जगता राम पिता का नाम: मनरूपा गृह संख्या : 63 उम्र : 61 लिंग : पुरुष	फोटो उपलब्ध
499	KLC1472810	निर्वाचक का नाम : देवू पिता का नाम: जगता राम गृह संख्या : 63 उम्र : 55 लिंग : महिला	फोटो उपलब्ध	500	KLC1781590	निर्वाचक का नाम : कला पिता का नाम: मनरूपा गृह संख्या : 63 उम्र : 50 लिंग : पुरुष	फोटो उपलब्ध	501	KLC1619576	निर्वाचक का नाम : अणसी पिता का नाम: कला गृह संख्या : 63 उम्र : 47 लिंग : महिला	फोटो उपलब्ध
502	KLC2058048	निर्वाचक का नाम : नगाराम पिता का नाम: मनरूप गृह संख्या : 63 उम्र : 43 लिंग : पुरुष	फोटो उपलब्ध	503	NAE0383430	निर्वाचक का नाम : गदू देवी पिता का नाम: नगाराम गृह संख्या : 63 उम्र : 42 लिंग : महिला	फोटो उपलब्ध	504	NAE0383448	निर्वाचक का नाम : नेताराम पिता का नाम: जुठाराम गृह संख्या : 63 उम्र : 37 लिंग : पुरुष	फोटो उपलब्ध
505	NAE0624858	निर्वाचक का नाम : जामताराम पिता का नाम: जुठाराम चौधरी गृह संख्या : 63 उम्र : 33 लिंग : पुरुष	फोटो उपलब्ध	506	NAE1629211	निर्वाचक का नाम : फैंसी देवी पिता का नाम: जामता राम गृह संख्या : 63 उम्र : 32 लिंग : महिला	फोटो उपलब्ध	507	NAE1062967	निर्वाचक का नाम : नाजु देवी पिता का नाम: नेताराम गृह संख्या : 63 उम्र : 31 लिंग : महिला	फोटो उपलब्ध
508	NAE1567759	निर्वाचक का नाम : भीखाराम पिता का नाम: जगताराम गृह संख्या : 63 उम्र : 25 लिंग : पुरुष	फोटो उपलब्ध	509	NAE1684992	निर्वाचक का नाम : चेलाराम पिता का नाम: जगताराम गृह संख्या : 63 उम्र : 23 लिंग : पुरुष	फोटो उपलब्ध	510	NAE2018471	निर्वाचक का नाम : अशोक कुमार पिता का नाम: कला राम गृह संख्या : 63 उम्र : 21 लिंग : पुरुष	फोटो उपलब्ध

511 निर्वाचक का नाम : पारू देवी पति का नाम: भीखा राम गृह संख्या : 63 उम्र : 20 लिंग : महिला	NAE2016558 फोटो उपलब्ध	512 निर्वाचक का नाम : अर्जुन पिता का नाम: नाराणा सिंह गृह संख्या : 64 उम्र : 56 लिंग : पुरुष	RJ/22/172/333185 फोटो उपलब्ध	513 निर्वाचक का नाम : निरू पति का नाम: अर्जुन सिंह गृह संख्या : 64 उम्र : 49 लिंग : महिला	KLC1619584 फोटो उपलब्ध
514 निर्वाचक का नाम : अमर सिंह पिता का नाम: नारायण सिंह गृह संख्या : 64 उम्र : 46 लिंग : पुरुष	KLC2103992 फोटो उपलब्ध	515 निर्वाचक का नाम : कमला पति का नाम: तेज सिंह गृह संख्या : 64 उम्र : 45 लिंग : महिला	KLC1619592 फोटो उपलब्ध	516 निर्वाचक का नाम : मदी कंवर पति का नाम: अमर सिंह गृह संख्या : 64 उम्र : 35 लिंग : महिला	NAE0416768 फोटो उपलब्ध
517 निर्वाचक का नाम : सवाई सिंह पिता का नाम: अर्जुन सिंह गृह संख्या : 64 उम्र : 23 लिंग : पुरुष	NAE1818293 फोटो उपलब्ध	518 निर्वाचक का नाम : गजेंद्र सिंह पिता का नाम: तेज सिंह गृह संख्या : 64 उम्र : 21 लिंग : पुरुष	NAE1928803 फोटो उपलब्ध	519 निर्वाचक का नाम : रूप दास पिता का नाम: अणददास गृह संख्या : 65 उम्र : 78 लिंग : पुरुष	NAE0082800 फोटो उपलब्ध
520 निर्वाचक का नाम : अमीया पति का नाम: रूप दास गृह संख्या : 65 उम्र : 73 लिंग : महिला	RJ/22/172/334260 फोटो उपलब्ध	521 निर्वाचक का नाम : मीठालाल पिता का नाम: रूप दास गृह संख्या : 65 उम्र : 56 लिंग : पुरुष	KLC2058055 फोटो उपलब्ध	522 निर्वाचक का नाम : गिरधारी पिता का नाम: रूपदास गृह संख्या : 65 उम्र : 54 लिंग : पुरुष	KLC2058063 फोटो उपलब्ध
523 निर्वाचक का नाम : जडावी पिता का नाम: मीठालाल गृह संख्या : 65 उम्र : 47 लिंग : पुरुष	KLC1781608 फोटो उपलब्ध	524 निर्वाचक का नाम : गोतम दास पिता का नाम: रूपदास गृह संख्या : 65 उम्र : 44 लिंग : पुरुष	KLC2230712 फोटो उपलब्ध	525 निर्वाचक का नाम : मंगलदास पिता का नाम: रूप दास गृह संख्या : 65 उम्र : 38 लिंग : पुरुष	NAE0082883 फोटो उपलब्ध
526 निर्वाचक का नाम : अनीता देवी पति का नाम: गिरधारी दास गृह संख्या : 65 उम्र : 36 लिंग : महिला	NAE2091940 फोटो उपलब्ध	527 निर्वाचक का नाम : प्रकाश देवी पति का नाम: गोतम दास गृह संख्या : 65 उम्र : 33 लिंग : महिला	NAE0492223 फोटो उपलब्ध	528 निर्वाचक का नाम : जीवन दास पिता का नाम: मीठा लाल गृह संख्या : 65 उम्र : 23 लिंग : पुरुष	NAE1733518 फोटो उपलब्ध
529 निर्वाचक का नाम : मुकेश दास पिता का नाम: गिरधारी दास गृह संख्या : 65 उम्र : 21 लिंग : पुरुष	NAE1874031 फोटो उपलब्ध	530 निर्वाचक का नाम : कोंकु पति का नाम: तुलसा राम गृह संख्या : 68 उम्र : 73 लिंग : महिला	RJ/22/172/333188 फोटो उपलब्ध	531 निर्वाचक का नाम : मरगी देवी पति का नाम: वीराराम चौधरी गृह संख्या : 68 उम्र : 36 लिंग : महिला	NAE0624841 फोटो उपलब्ध
532 निर्वाचक का नाम : अल्का देवी पति का नाम: मंगलदास गृह संख्या : 68 उम्र : 34 लिंग : महिला	NAE0516237 फोटो उपलब्ध	533 निर्वाचक का नाम : ओबाराम पिता का नाम: प्रागा गृह संख्या : 69 उम्र : 45 लिंग : पुरुष	KLC1851450 फोटो उपलब्ध	534 निर्वाचक का नाम : सुकीदेवी पति का नाम: दूदाराम गृह संख्या : 69 उम्र : 44 लिंग : महिला	KLC2230571 फोटो उपलब्ध
535 निर्वाचक का नाम : वदी देवी पति का नाम: ओबाराम गृह संख्या : 69 उम्र : 44 लिंग : महिला	NAE0624833 फोटो उपलब्ध	536 निर्वाचक का नाम : दूदाराम पिता का नाम: प्रागा गृह संख्या : 69 उम्र : 43 लिंग : पुरुष	NAE0082859 फोटो उपलब्ध	537 निर्वाचक का नाम : केशा पिता का नाम: जगता गृह संख्या : 70 उम्र : 83 लिंग : पुरुष	KLC1386952 फोटो उपलब्ध
538 निर्वाचक का नाम : जमना देवी पति का नाम: जूजाराम गृह संख्या : 70 उम्र : 35 लिंग : महिला	NAE0624825 फोटो उपलब्ध	539 निर्वाचक का नाम : गमनाराम पिता का नाम: केसाराम गृह संख्या : 70 उम्र : 33 लिंग : पुरुष	NAE0516260 फोटो उपलब्ध	540 निर्वाचक का नाम : गीता देवी पति का नाम: गमनाराम गृह संख्या : 70 उम्र : 32 लिंग : महिला	NAE1629245 फोटो उपलब्ध

541 निर्वाचक का नाम : मकना पिता का नाम: जगता गृह संख्या : 71 उम्र : 71 लिंग : पुरुष	KLC1386978 फोटो उपलब्ध	542 निर्वाचक का नाम : रावरी देवी पति का नाम: मकना गृह संख्या : 71 उम्र : 66 लिंग : महिला	KLC1781640 फोटो उपलब्ध	543 निर्वाचक का नाम : तेजा राम पिता का नाम: मकना राम गृह संख्या : 71 उम्र : 23 लिंग : पुरुष	NAE2069854 फोटो उपलब्ध
544 निर्वाचक का नाम : ओटा राम पिता का नाम: प्रागाजी गृह संख्या : 72 उम्र : 67 लिंग : पुरुष	RJ/22/172/333189 फोटो उपलब्ध	545 निर्वाचक का नाम : सीमू पति का नाम: ओटा राम गृह संख्या : 72 उम्र : 61 लिंग : महिला	NAE0082750 फोटो उपलब्ध	546 निर्वाचक का नाम : जोधा राम पिता का नाम: ओटा राम गृह संख्या : 72 उम्र : 31 लिंग : पुरुष	NAE2071520 फोटो उपलब्ध
547 निर्वाचक का नाम : नैनु देवी पति का नाम: नेधीराम गृह संख्या : 73 उम्र : 73 लिंग : महिला	KLC1781665 फोटो उपलब्ध	548 निर्वाचक का नाम : खेमाराम पिता का नाम: नेधीराम गृह संख्या : 73 उम्र : 50 लिंग : पुरुष	KLC1781973 फोटो उपलब्ध	549 निर्वाचक का नाम : हुलीदेवी पति का नाम: खेमाराम गृह संख्या : 73 उम्र : 48 लिंग : महिला	KLC1781681 फोटो उपलब्ध
550 निर्वाचक का नाम : धनाराम पिता का नाम: नेधीराम गृह संख्या : 73 उम्र : 45 लिंग : पुरुष	KLC2103794 फोटो उपलब्ध	551 निर्वाचक का नाम : सीमू देवी पति का नाम: धन्ना राम गृह संख्या : 73 उम्र : 36 लिंग : महिला	NAE1202977 फोटो उपलब्ध	552 निर्वाचक का नाम : केगी देवी पति का नाम: हरसन राम गृह संख्या : 73 उम्र : 33 लिंग : महिला	NAE1173103 फोटो उपलब्ध
553 निर्वाचक का नाम : वणा राम पिता का नाम: समेला राम गृह संख्या : 73 उम्र : 32 लिंग : पुरुष	NAE1173095 फोटो उपलब्ध	554 निर्वाचक का नाम : सवा राम चौधरी पिता का नाम: खीमा राम गृह संख्या : 73 उम्र : 30 लिंग : पुरुष	NAE1173129 फोटो उपलब्ध	555 निर्वाचक का नाम : मंजू कुमारी पिता का नाम: खीमा राम गृह संख्या : 73 उम्र : 25 लिंग : महिला	NAE2069839 फोटो उपलब्ध
556 निर्वाचक का नाम : जितेंद्र कुमार पिता का नाम: खीमा राम गृह संख्या : 73 उम्र : 22 लिंग : पुरुष	NAE2071207 फोटो उपलब्ध	557 निर्वाचक का नाम : गोपाल पिता का नाम: धोका राम गृह संख्या : 165 उम्र : 29 लिंग : पुरुष	NAE1305705 फोटो उपलब्ध	558 निर्वाचक का नाम : भाव राम पिता का नाम: माला राम गृह संख्या : 165 उम्र : 28 लिंग : पुरुष	NAE1305671 फोटो उपलब्ध
559 निर्वाचक का नाम : चैन राम पिता का नाम: धोका राम गृह संख्या : 165 उम्र : 27 लिंग : पुरुष	NAE1305713 फोटो उपलब्ध	560 निर्वाचक का नाम : अशोक कुमार पिता का नाम: काना राम गृह संख्या : 165 उम्र : 27 लिंग : पुरुष	NAE1305663 फोटो उपलब्ध	561 निर्वाचक का नाम : जुला राम पिता का नाम: ओता राम गृह संख्या : 165 उम्र : 27 लिंग : पुरुष	NAE1305689 फोटो उपलब्ध
562 निर्वाचक का नाम : श्रवण दास पिता का नाम: रूप दास गृह संख्या : 165 उम्र : 23 लिंग : पुरुष	NAE1684604 फोटो उपलब्ध				

विधान सभा क्षेत्र की संख्या व नाम : 143-भीनमाल
घटक I - परिवर्धन सूची 1 (16-12-2025 से 21-02-2026 तक)

563	1	NAE2274819	निर्वाचक का नाम : फता राम पिता का नाम: केसा राम गृह संख्या : 29 उम्र : 19 लिंग : पुरुष	फोटो उपलब्ध
564	1	NAE2274868	निर्वाचक का नाम : ज्योत्सना कुमारी पति का नाम: भाना राम गृह संख्या : 31 उम्र : 23 लिंग : महिला	फोटो उपलब्ध
565	1	NAE2274884	निर्वाचक का नाम : कैलाश कुमारी पिता का नाम: केसा जी गृह संख्या : 29 उम्र : 23 लिंग : महिला	फोटो उपलब्ध
566	1	NAE2277630	निर्वाचक का नाम : जामता राम पिता का नाम: रमेश कुमार गृह संख्या : 59 उम्र : 20 लिंग : पुरुष	फोटो उपलब्ध
567	1	NAE2277713	निर्वाचक का नाम : पूजा कुमारी पिता का नाम: रमेश कुमार गृह संख्या : 59 उम्र : 20 लिंग : महिला	फोटो उपलब्ध
568	1	NAE2286391	निर्वाचक का नाम : दिनेश कुमार पिता का नाम: रमेश कुमार गृह संख्या : 59 उम्र : 22 लिंग : पुरुष	फोटो उपलब्ध
569	1	NAE2286664	निर्वाचक का नाम : कंकर कुमारी पति का नाम: चेला राम गृह संख्या : 22 उम्र : 23 लिंग : महिला	फोटो उपलब्ध
570	1	NAE2286706	निर्वाचक का नाम : जोशना कुमारी पिता का नाम: वेला राम गृह संख्या : 04 उम्र : 28 लिंग : महिला	फोटो उपलब्ध
571	1	NAE2286763	निर्वाचक का नाम : हिमता राम पिता का नाम: जोरा राम गृह संख्या : 22 उम्र : 22 लिंग : पुरुष	फोटो उपलब्ध
572	1	NAE2294452	निर्वाचक का नाम : तेजा राम पिता का नाम: वेना राम गृह संख्या : 28 उम्र : 23 लिंग : पुरुष	फोटो उपलब्ध
573	1	NAE2294601	निर्वाचक का नाम : मंजू कुमारी पति का नाम: भारमल गृह संख्या : 39 उम्र : 23 लिंग : महिला	फोटो उपलब्ध
574	1	NAE2300408	निर्वाचक का नाम : मुंगी कुमारी पति का नाम: जोधा राम गृह संख्या : 72 उम्र : 32 लिंग : महिला	फोटो उपलब्ध

निर्वाचकों का विवरण :							
A) मतदाताओं की संख्या :							
		नामावली का प्रकार	निर्वाचक नामावली की पहचान :	मतदाताओं की संख्या :			
				पुरुष	महिला	तृतीय लिंग	कुल
I	मूल	मूल नामावली	समस्त पूरकों को समेकित करते हुए विशेष गहन पुनरीक्षण 2026 की मूल नामावली	298	264	0	562
II	घटक I - परिवर्धन सूची	पूरक 1	विशेष गहन पुनरीक्षण - 2026	5	7	0	12
III	घटक II - विलोपन सूची	पूरक 1	विशेष गहन पुनरीक्षण - 2026	1	0	0	1
IV	लिंग में संशोधन के कारण अंतर			0	0	0	0
पुनरीक्षण के बाद इस नामावली में शुद्ध निर्वाचक (I+II-III+IV)				302	271	0	573
B) संशोधनों की संख्या :							
नामावली का प्रकार		निर्वाचक नामावली की पहचान :		संशोधनों की संख्या :			
पूरक 1		विशेष गहन पुनरीक्षण - 2026		3			

निर्वाचक रजिस्ट्रीकरण अधिकारी द्वारा जारी

E2-मृत्यु, S2-स्थानांतरित, R2-दोहरी प्रविष्टि, M2-लापता, Q2-अहर्ता नहीं