

निर्वाचक नामावली 2026 S20 राजस्थान

विधान सभा क्षेत्र की संख्या , नाम व आरक्षण स्थिति : 143 - भीनमाल (सामान्य)		भाग संख्या : : 254																	
संसदीय निर्वाचन क्षेत्र की संख्या, नाम व आरक्षण स्थिति, जिसमें विधान सभा निर्वाचन क्षेत्र स्थित है : 18 - जालोर (सामान्य)																			
1. पुनरीक्षण का विवरण																			
पुनरीक्षण का वर्ष :	2026	निर्वाचक नामावली की पहचान :																	
अर्हता तिथि :	01-01-2026	समस्त पूरकों को समेकित करते हुए विशेष गहन पुनरीक्षण 2026 की मूल नामावली																	
पुनरीक्षण का स्वरूप :	विशेष गहन पुनरीक्षण - 2026																		
प्रकाशन की तिथि :	21-02-2026																		
2. भाग व मतदान क्षेत्र का विवरण :																			
भाग में आने वाले अनुभागों की संख्या और नाम :																			
1-रबारियों की गली,बासडाधनजी 2-आधमणा की राठीडी का वास,बासडाधनजी 3-छीपों की सेरी,बासडाधनजी 4-राजपुतों का वास,बासडाधनजी 5-सुनारो की गली,बासडा धनजी 6-रेवाटियो का बास,बासडा धनजी 7-भीलो का गोलियां,बासडा धनजी 8-मामाजी का खेडा,बासडा धनजी 9-स्कूल पिछे,बासडा धनजी		<table style="width: 100%; border-collapse: collapse;"> <tr> <td style="width: 60%;">मुख्य शहर / मुख्य ग्राम</td> <td style="width: 40%;">: बासडा धनजी</td> </tr> <tr> <td>वार्ड</td> <td>:</td> </tr> <tr> <td>पोस्ट ऑफिस</td> <td>: BASDA DHANJI BO</td> </tr> <tr> <td>पुलिस थाना</td> <td>: रामसीन</td> </tr> <tr> <td>तहसील</td> <td>:</td> </tr> <tr> <td>जिला</td> <td>: जालौर</td> </tr> <tr> <td>पिन कोड</td> <td>: 343028</td> </tr> </table>				मुख्य शहर / मुख्य ग्राम	: बासडा धनजी	वार्ड	:	पोस्ट ऑफिस	: BASDA DHANJI BO	पुलिस थाना	: रामसीन	तहसील	:	जिला	: जालौर	पिन कोड	: 343028
मुख्य शहर / मुख्य ग्राम	: बासडा धनजी																		
वार्ड	:																		
पोस्ट ऑफिस	: BASDA DHANJI BO																		
पुलिस थाना	: रामसीन																		
तहसील	:																		
जिला	: जालौर																		
पिन कोड	: 343028																		
3. मतदान केंद्र का विवरण																			
मतदान केंद्र की संख्या व नाम :		मतदान केन्द्र की विशेष हैसियत (पुरुष/महिला/सामान्य) :		सामान्य															
254 - बासडा धनजी		इस मतदान क्षेत्र के सहायक (ऑक्जिलियरी) मतदान केन्द्रों की संख्या :		0															
मतदान केंद्र का भवन व पता :																			
राजकीय उच्च माध्यमिक विद्यालय, कमरा नं.06, बासडा धनजी																			
4. मतदाताओं की संख्या :																			
आरंभिक क्रम	अंतिम क्रम	मतदाताओं की संख्या																	
संख्या	संख्या	पुरुष	महिला	तृतीय लिंग	कुल														
1	1112	579	531	0	1110														

निर्वाचक रजिस्ट्रीकरण अधिकारी द्वारा जारी

Nazri Naksha

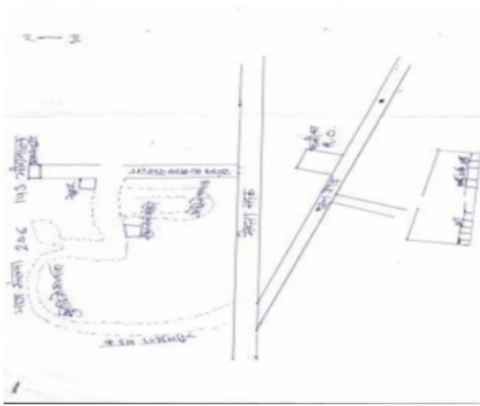

Google Map View



Polling Station Building Front View



Polling Station Front View



Cad View

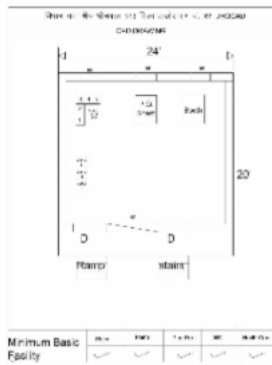

Key MAP View

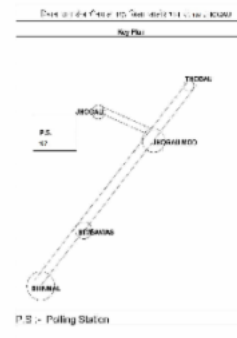

1	NAE1684240	निर्वाचक का नाम : गलबाराम पिता का नाम: रतनाराम गृह संख्या : 108 उम्र : 42 लिंग : पुरुष	2	RJ/22/171/478029	निर्वाचक का नाम : जवानाराम पिता का नाम: रावता गृह संख्या : 219 उम्र : 67 लिंग : पुरुष	3	RJ/22/171/478080	निर्वाचक का नाम : कंकू देवी पिता का नाम: जवानाराम गृह संख्या : 219 उम्र : 62 लिंग : महिला
4	NAE0900522	निर्वाचक का नाम : विरकाराम पिता का नाम: आसाराम गृह संख्या : 219 उम्र : 41 लिंग : पुरुष	5	LCN1329143	निर्वाचक का नाम : चम्पा पति का नाम: सुख राज गृह संख्या : 220 उम्र : 65 लिंग : महिला	6	RJ/22/171/478335	निर्वाचक का नाम : लालाराम पिता का नाम: सुखराज गृह संख्या : 220 उम्र : 48 लिंग : पुरुष
7	LCN1644640	निर्वाचक का नाम : धनराज पिता का नाम: सुखराज गृह संख्या : 220 उम्र : 42 लिंग : पुरुष	8	NAE0625699	निर्वाचक का नाम : भरत कुमार पिता का नाम: सुखराज गृह संख्या : 220 उम्र : 39 लिंग : पुरुष	9	NAE0625707	निर्वाचक का नाम : छगन देवी पति का नाम: धनराज गृह संख्या : 220 उम्र : 39 लिंग : महिला
10	NAE0625715	निर्वाचक का नाम : रेखा देवी पति का नाम: भरत कुमार गृह संख्या : 220 उम्र : 37 लिंग : महिला	11	NAE0625681	निर्वाचक का नाम : पूजा देवी पति का नाम: लालाराम गृह संख्या : 220 उम्र : 34 लिंग : महिला	12	LCN1329150	निर्वाचक का नाम : राम लाल पिता का नाम: गीगाजी गृह संख्या : 221 उम्र : 63 लिंग : पुरुष
13	NAE0004945	निर्वाचक का नाम : रूपा पिता का नाम: गौगा गृह संख्या : 221 उम्र : 59 लिंग : पुरुष	14	LCN1533009	निर्वाचक का नाम : गोपी पति का नाम: रूपा गृह संख्या : 221 उम्र : 58 लिंग : महिला	15	NAE0459578	निर्वाचक का नाम : राणाराम पिता का नाम: गीगाजी गृह संख्या : 221 उम्र : 42 लिंग : पुरुष
16	NAE0625939	निर्वाचक का नाम : सोरम देवी पति का नाम: राणा राम गृह संख्या : 221 उम्र : 37 लिंग : महिला	17	NAE1866078	निर्वाचक का नाम : महेंद्र कुमार पिता का नाम: रुपा गृह संख्या : 221 उम्र : 24 लिंग : पुरुष	18	NAE0005462	निर्वाचक का नाम : मफी पति का नाम: मोमता गृह संख्या : 222 उम्र : 71 लिंग : महिला
19	NAE1680818	निर्वाचक का नाम : हितेश कुमार पिता का नाम: मोमताराम गृह संख्या : 222 उम्र : 46 लिंग : पुरुष	20	NAE1306794	निर्वाचक का नाम : पिकू देवी पति का नाम: गोपाल कुमार गृह संख्या : 222 उम्र : 35 लिंग : महिला	21	NAE0766972	निर्वाचक का नाम : गोपाल कुमार पिता का नाम: मोमताराम गृह संख्या : 222 उम्र : 34 लिंग : पुरुष
22	NAE1306802	निर्वाचक का नाम : बीजा राम पिता का नाम: मोमती राम गृह संख्या : 222 उम्र : 32 लिंग : पुरुष	23	RJ/22/171/478214	निर्वाचक का नाम : लेरकी पति का नाम: दला गृह संख्या : 223 उम्र : 71 लिंग : महिला	24	RJ/22/171/478010	निर्वाचक का नाम : मुरकी पति का नाम: लसीया गृह संख्या : 223 उम्र : 65 लिंग : महिला
25	NAE0284430	निर्वाचक का नाम : भारताराम पिता का नाम: दलाराम गृह संख्या : 223 उम्र : 40 लिंग : पुरुष	26	NAE0285015	निर्वाचक का नाम : रेखा पति का नाम: भारताराम गृह संख्या : 223 उम्र : 40 लिंग : महिला	27	NAE1306836	निर्वाचक का नाम : माफ़ी देवी पति का नाम: प्रकाश कुमार गृह संख्या : 223 उम्र : 38 लिंग : महिला
28	NAE0708719	निर्वाचक का नाम : हरचन्द राम पिता का नाम: दलाराम गृह संख्या : 223 उम्र : 37 लिंग : पुरुष	29	NAE1055599	निर्वाचक का नाम : जोधाराम पिता का नाम: लसाराम गृह संख्या : 223 उम्र : 34 लिंग : पुरुष	30	NAE1306844	निर्वाचक का नाम : प्रकाश कुमार पिता का नाम: लासा राम गृह संख्या : 223 उम्र : 34 लिंग : पुरुष

31	NAE0729350	निर्वाचक का नाम : रतनाराम पिता का नाम: दलाजी गृह संख्या : 223 उम्र : 33 लिंग : पुरुष	फोटो उपलब्ध	32	NAE0900605	निर्वाचक का नाम : जितेन्द्र सिंह पिता का नाम: दीपसिंह गृह संख्या : 223 उम्र : 31 लिंग : पुरुष	फोटो उपलब्ध	33	NAE1682608	निर्वाचक का नाम : विक्रम कुमार पिता का नाम: दलाजी गृह संख्या : 223 उम्र : 31 लिंग : पुरुष	फोटो उपलब्ध
34	NAE1681253	निर्वाचक का नाम : जीतु देवी पति का नाम: हरचन्द राम गृह संख्या : 223 उम्र : 23 लिंग : महिला	फोटो उपलब्ध	35	NAE1758408	निर्वाचक का नाम : पोचा राम जी पिता का नाम: जग्गू देवी गृह संख्या : 224 उम्र : 70 लिंग : पुरुष	फोटो उपलब्ध	36	NAE0284422	निर्वाचक का नाम : मांगीया पिता का नाम: वेला गृह संख्या : 224 उम्र : 51 लिंग : पुरुष	फोटो उपलब्ध
37	NAE1758929	निर्वाचक का नाम : चौथी देवी पति का नाम: पोचा राम गृह संख्या : 224 उम्र : 49 लिंग : महिला	फोटो उपलब्ध	38	NAE0625723	निर्वाचक का नाम : फूसी देवी पति का नाम: मांगीलाल गृह संख्या : 224 उम्र : 46 लिंग : महिला	फोटो उपलब्ध	39	NAE1756709	निर्वाचक का नाम : भूरा राम पिता का नाम: जग्गू गृह संख्या : 224 उम्र : 23 लिंग : पुरुष	फोटो उपलब्ध
40	LCN1961424	निर्वाचक का नाम : मांगीया पिता का नाम: ओटा गृह संख्या : 226 उम्र : 51 लिंग : पुरुष	फोटो उपलब्ध	41	NAE0797183	निर्वाचक का नाम : कमला देवी पति का नाम: मांगीलाल गृह संख्या : 226 उम्र : 43 लिंग : महिला	फोटो उपलब्ध	42	LCN1644863	निर्वाचक का नाम : केगी देवी पति का नाम: वगुताराम गृह संख्या : 226 उम्र : 42 लिंग : महिला	फोटो उपलब्ध
43	NAE0767095	निर्वाचक का नाम : वगता राम पिता का नाम: ओटाराम गृह संख्या : 226 उम्र : 40 लिंग : पुरुष	फोटो उपलब्ध	44	NAE2211373	निर्वाचक का नाम : चोथाराम पिता का नाम: मांगीलाल गृह संख्या : 226 उम्र : 26 लिंग : पुरुष	फोटो उपलब्ध	45	NAE1682376	निर्वाचक का नाम : लीलाराम पिता का नाम: मांगीलाल गृह संख्या : 226 उम्र : 25 लिंग : पुरुष	फोटो उपलब्ध
46	NAE2211431	निर्वाचक का नाम : नीतू कुमारी पति का नाम: चोथाराम गृह संख्या : 226 उम्र : 23 लिंग : महिला	फोटो उपलब्ध	47	NAE2218923	निर्वाचक का नाम : राजा राम पिता का नाम: मांगीलाल गृह संख्या : 226 उम्र : 21 लिंग : पुरुष	फोटो उपलब्ध	48	LCN1329184	निर्वाचक का नाम : मेती पति का नाम: आसीया गृह संख्या : 227 उम्र : 72 लिंग : महिला	फोटो उपलब्ध
49	NAE0822502	निर्वाचक का नाम : छगनी देवी पति का नाम: विरकाराम गृह संख्या : 227 उम्र : 33 लिंग : महिला	फोटो उपलब्ध	50	RJ/22/171/477202	निर्वाचक का नाम : रणछोडा पिता का नाम: नाथा गृह संख्या : 228 उम्र : 82 लिंग : पुरुष	फोटो उपलब्ध	51	LCN1961275	निर्वाचक का नाम : समू पति का नाम: रणछोडा गृह संख्या : 228 उम्र : 77 लिंग : महिला	फोटो उपलब्ध
52	NAE1017425	निर्वाचक का नाम : रायमल पिता का नाम: रणछोडाराम गृह संख्या : 228 उम्र : 30 लिंग : पुरुष	फोटो उपलब्ध	53	NAE1306851	निर्वाचक का नाम : रेखा देवी पति का नाम: रायमल गृह संख्या : 228 उम्र : 29 लिंग : महिला	फोटो उपलब्ध	54	RJ/22/171/477204	निर्वाचक का नाम : अणसी पति का नाम: जीवा गृह संख्या : 229 उम्र : 53 लिंग : महिला	फोटो उपलब्ध
55	LCN1466523	निर्वाचक का नाम : जामता पिता का नाम: केरिया गृह संख्या : 229 उम्र : 50 लिंग : पुरुष	फोटो उपलब्ध	56	LCN1466531	निर्वाचक का नाम : हरिया पति का नाम: जामता गृह संख्या : 229 उम्र : 44 लिंग : महिला	फोटो उपलब्ध	57	NAE0729368	निर्वाचक का नाम : गेपाराम पिता का नाम: केराजी गृह संख्या : 229 उम्र : 40 लिंग : पुरुष	फोटो उपलब्ध
58	NAE0729376	निर्वाचक का नाम : झीणी देवी पति का नाम: गेपाराम गृह संख्या : 229 उम्र : 37 लिंग : महिला	फोटो उपलब्ध	59	NAE1306869	निर्वाचक का नाम : सवा राम पिता का नाम: जीवा राम गृह संख्या : 229 उम्र : 27 लिंग : पुरुष	फोटो उपलब्ध	60	NAE1682434	निर्वाचक का नाम : रामलाल पिता का नाम: जीमतारम गृह संख्या : 229 उम्र : 24 लिंग : पुरुष	फोटो उपलब्ध

61	LCN1329192	निर्वाचक का नाम : नवीया पिता का नाम: करना गृह संख्या : 230 उम्र : 83 लिंग : पुरुष	फोटो उपलब्ध	62	LCN1466549	निर्वाचक का नाम : गेरकी पति का नाम: नवीया गृह संख्या : 230 उम्र : 76 लिंग : महिला	फोटो उपलब्ध	63	LCN1961697	निर्वाचक का नाम : जेता पिता का नाम: नवीया गृह संख्या : 230 उम्र : 50 लिंग : पुरुष	फोटो उपलब्ध
64	NAE0729384	निर्वाचक का नाम : अंजू देवी पति का नाम: जेताराम गृह संख्या : 230 उम्र : 38 लिंग : महिला	फोटो उपलब्ध	65	RJ/22/171/478043	निर्वाचक का नाम : ढपी पति का नाम: थानीया गृह संख्या : 231 उम्र : 69 लिंग : महिला	फोटो उपलब्ध	66	NAE0343111	निर्वाचक का नाम : चमना पिता का नाम: धर्मा गृह संख्या : 231 उम्र : 69 लिंग : पुरुष	फोटो उपलब्ध
67	RJ/22/171/478044	निर्वाचक का नाम : लीला पति का नाम: चमना गृह संख्या : 231 उम्र : 65 लिंग : महिला	फोटो उपलब्ध	68	NAE0729392	निर्वाचक का नाम : पूनाराम पिता का नाम: थानाजी गृह संख्या : 231 उम्र : 43 लिंग : पुरुष	फोटो उपलब्ध	69	NAE0729400	निर्वाचक का नाम : तेजाराम पिता का नाम: थानाजी गृह संख्या : 231 उम्र : 41 लिंग : पुरुष	फोटो उपलब्ध
70	NAE0729053	निर्वाचक का नाम : देसू देवी पति का नाम: पूनाराम गृह संख्या : 231 उम्र : 36 लिंग : महिला	फोटो उपलब्ध	71	NAE0729418	निर्वाचक का नाम : माफी देवी पति का नाम: तेजाराम गृह संख्या : 231 उम्र : 35 लिंग : महिला	फोटो उपलब्ध	72	NAE0767061	निर्वाचक का नाम : रणछोडो पिता का नाम: धर्मा गृह संख्या : 232 उम्र : 63 लिंग : पुरुष	फोटो उपलब्ध
73	RJ/22/171/478045	निर्वाचक का नाम : मैथी पति का नाम: रणछोडना गृह संख्या : 232 उम्र : 56 लिंग : महिला	फोटो उपलब्ध	74	RJ/22/171/478397	निर्वाचक का नाम : ओब सिंह पिता का नाम: वरदाजी गृह संख्या : 234 उम्र : 71 लिंग : पुरुष	फोटो उपलब्ध	75	RJ/22/171/478395	निर्वाचक का नाम : जवान सिंह पिता का नाम: वरदा जी गृह संख्या : 234 उम्र : 67 लिंग : पुरुष	फोटो उपलब्ध
76	RJ/22/171/477206	निर्वाचक का नाम : घेवर सिंह पिता का नाम: वरदाजी गृह संख्या : 234 उम्र : 66 लिंग : पुरुष	फोटो उपलब्ध	77	RJ/22/171/478134	निर्वाचक का नाम : लेरी पति का नाम: घेवर सिंह गृह संख्या : 234 उम्र : 63 लिंग : महिला	फोटो उपलब्ध	78	RJ/22/171/478196	निर्वाचक का नाम : अन्तरी देवी पति का नाम: जवान सिंह गृह संख्या : 234 उम्र : 63 लिंग : महिला	फोटो उपलब्ध
79	LCN1644665	निर्वाचक का नाम : दीपसिंह पिता का नाम: वरदा राम गृह संख्या : 234 उम्र : 58 लिंग : पुरुष	फोटो उपलब्ध	80	RJ/22/171/478197	निर्वाचक का नाम : रसाल पति का नाम: दीप सिंह गृह संख्या : 234 उम्र : 53 लिंग : महिला	फोटो उपलब्ध	81	RJ/22/171/477207	निर्वाचक का नाम : तोल सिंह पिता का नाम: वरदा जी गृह संख्या : 234 उम्र : 51 लिंग : पुरुष	फोटो उपलब्ध
82	NAE1017474	निर्वाचक का नाम : हीर सिंह पिता का नाम: घेवर सिंह गृह संख्या : 234 उम्र : 44 लिंग : पुरुष	फोटो उपलब्ध	83	LCN1466556	निर्वाचक का नाम : सीता देवी पति का नाम: तोलसिंह गृह संख्या : 234 उम्र : 43 लिंग : महिला	फोटो उपलब्ध	84	NAE0452607	निर्वाचक का नाम : दरग सिंह पिता का नाम: ओब सिंह गृह संख्या : 234 उम्र : 39 लिंग : पुरुष	फोटो उपलब्ध
85	NAE1017466	निर्वाचक का नाम : दिनेश सिंह पिता का नाम: ओब सिंह गृह संख्या : 234 उम्र : 39 लिंग : पुरुष	फोटो उपलब्ध	86	NAE0767053	निर्वाचक का नाम : लक्ष्मणसिंह पिता का नाम: जवान सिंह गृह संख्या : 234 उम्र : 38 लिंग : पुरुष	फोटो उपलब्ध	87	NAE0767103	निर्वाचक का नाम : रेखा कंवर पति का नाम: लक्ष्मण सिंह गृह संख्या : 234 उम्र : 38 लिंग : महिला	फोटो उपलब्ध
88	NAE1017458	निर्वाचक का नाम : उम्मेद सिंह पिता का नाम: घेवर सिंह गृह संख्या : 234 उम्र : 35 लिंग : पुरुष	फोटो उपलब्ध	89	NAE1017441	निर्वाचक का नाम : पिंटा कंवर पति का नाम: उम्मेद सिंह गृह संख्या : 234 उम्र : 33 लिंग : महिला	फोटो उपलब्ध	90	NAE1017433	निर्वाचक का नाम : दरिया कंवर पति का नाम: हरि सिंह गृह संख्या : 234 उम्र : 32 लिंग : महिला	फोटो उपलब्ध

91	NAE1017482	निर्वाचक का नाम : यशवती कंवर पति का नाम: दिनेश सिंह गृह संख्या : 234 उम्र : 31 लिंग : महिला	फोटो उपलब्ध	92	NAE1360429	निर्वाचक का नाम : संतोष कंवर पति का नाम: जितेंद्र सिंह गृह संख्या : 234 उम्र : 31 लिंग : महिला	फोटो उपलब्ध	93	NAE1576180	निर्वाचक का नाम : मनजीत सिंह पिता का नाम: जवान सिंह गृह संख्या : 234 उम्र : 31 लिंग : पुरुष	फोटो उपलब्ध
94	NAE1576164	निर्वाचक का नाम : जीतू कंवर पति का नाम: मनजीत सिंह गृह संख्या : 234 उम्र : 30 लिंग : महिला	फोटो उपलब्ध	95	NAE1360346	निर्वाचक का नाम : श्रवण सिंह पिता का नाम: दीप सिंह गृह संख्या : 234 उम्र : 26 लिंग : पुरुष	फोटो उपलब्ध	96	LCN1466564	निर्वाचक का नाम : पाबू देवी पति का नाम: मगाराम गृह संख्या : 235 उम्र : 89 लिंग : महिला	फोटो उपलब्ध
97	LCN1271543	निर्वाचक का नाम : लीला पति का नाम: मांगी लाल गृह संख्या : 235 उम्र : 60 लिंग : महिला	फोटो उपलब्ध	98	NAE0189159	निर्वाचक का नाम : बाबु लाल पिता का नाम: भगाराम गृह संख्या : 235 उम्र : 53 लिंग : पुरुष	फोटो उपलब्ध	99	NAE0284372	निर्वाचक का नाम : कान्तिलाल पिता का नाम: मगाराम गृह संख्या : 235 उम्र : 48 लिंग : पुरुष	फोटो उपलब्ध
100	NAE0068767	निर्वाचक का नाम : रमेश कुमार पिता का नाम: मगाराम गृह संख्या : 235 उम्र : 46 लिंग : पुरुष	फोटो उपलब्ध	101	NAE0189142	निर्वाचक का नाम : मुरकी देवी पति का नाम: बाबुलाल गृह संख्या : 235 उम्र : 46 लिंग : महिला	फोटो उपलब्ध	102	NAE0767079	निर्वाचक का नाम : चुकी देवी पति का नाम: रमेश कुमार गृह संख्या : 235 उम्र : 43 लिंग : महिला	फोटो उपलब्ध
103	NAE1682517	निर्वाचक का नाम : कृष्ण कुमार पिता का नाम: मिठाराम गृह संख्या : 270 उम्र : 23 लिंग : पुरुष	फोटो उपलब्ध	104	NAE1933639	निर्वाचक का नाम : कैलाश कुमार पिता का नाम: पताराम गृह संख्या : 476 उम्र : 21 लिंग : पुरुष	फोटो उपलब्ध	105	NAE1680859	निर्वाचक का नाम : चेलाराम पिता का नाम: देवाराम गृह संख्या : 478 उम्र : 31 लिंग : पुरुष	फोटो उपलब्ध
106	NAE1306877	निर्वाचक का नाम : संतोष कुमारी पिता का नाम: गणेशा राम गृह संख्या : 478 उम्र : 28 लिंग : महिला	फोटो उपलब्ध	107	NAE1306885	निर्वाचक का नाम : हितेश कुमार पिता का नाम: गणेशा राम गृह संख्या : 478 उम्र : 27 लिंग : पुरुष	फोटो उपलब्ध	108	NAE2009009	निर्वाचक का नाम : सीता कुमारी पति का नाम: हितेश कुमार गृह संख्या : 478 उम्र : 27 लिंग : महिला	फोटो उपलब्ध
109	NAE1684265	निर्वाचक का नाम : सता कुमारी पिता का नाम: देवाराम गृह संख्या : 478 उम्र : 26 लिंग : महिला	फोटो उपलब्ध	110	NAE1306919	निर्वाचक का नाम : सीता देवी पति का नाम: प्रतापाराम गृह संख्या : 481 उम्र : 29 लिंग : महिला	फोटो उपलब्ध	111	NAE1680669	निर्वाचक का नाम : प्रकाश कुमार पिता का नाम: गेपाराम गृह संख्या : 481 उम्र : 25 लिंग : पुरुष	फोटो उपलब्ध
112	NAE1306927	निर्वाचक का नाम : बाबू देवी पति का नाम: पेला राम गृह संख्या : 482 उम्र : 30 लिंग : महिला	फोटो उपलब्ध	113	NAE1306935	निर्वाचक का नाम : उका राम पिता का नाम: पुन राम गृह संख्या : 482 उम्र : 27 लिंग : पुरुष	फोटो उपलब्ध	114	NAE1367788	निर्वाचक का नाम : मेदा राम पिता का नाम: लसा राम गृह संख्या : 483 उम्र : 33 लिंग : पुरुष	फोटो उपलब्ध
115	NAE1367671	निर्वाचक का नाम : रेखा देवी पति का नाम: चौथा राम गृह संख्या : 483 उम्र : 31 लिंग : महिला	फोटो उपलब्ध	116	NAE1367853	निर्वाचक का नाम : संगीता देवी पति का नाम: महेंद्र कुमार गृह संख्या : 483 उम्र : 30 लिंग : महिला	फोटो उपलब्ध	117	NAE2082337	निर्वाचक का नाम : शारदा कुमारी पिता का नाम: कुया राम गृह संख्या : 484 उम्र : 20 लिंग : महिला	फोटो उपलब्ध
118	NAE1684307	निर्वाचक का नाम : मीठालाल पिता का नाम: मानाराम गृह संख्या : 486 उम्र : 32 लिंग : पुरुष	फोटो उपलब्ध	119	NAE1683887	निर्वाचक का नाम : मफरी देवी पति का नाम: मीठालाल गृह संख्या : 486 उम्र : 31 लिंग : महिला	फोटो उपलब्ध	120	NAE1306950	निर्वाचक का नाम : शांति कुमारी पिता का नाम: माना राम गृह संख्या : 486 उम्र : 29 लिंग : महिला	फोटो उपलब्ध

121 निर्वाचक का नाम : सीता देवी पति का नाम: गोपा राम गृह संख्या : 487 उम्र : 28 लिंग : महिला	NAE1576065 फोटो उपलब्ध	122 निर्वाचक का नाम : नरपत पिता का नाम: पका राम गृह संख्या : 490 उम्र : 27 लिंग : पुरुष	NAE1306976 फोटो उपलब्ध	123 निर्वाचक का नाम : शांति देवी पति का नाम: बेसरा राम गृह संख्या : 490 उम्र : 27 लिंग : महिला	NAE1916592 फोटो उपलब्ध
124 निर्वाचक का नाम : ललिता पति का नाम: मगला राम गृह संख्या : 491 उम्र : 28 लिंग : महिला	NAE1306984 फोटो उपलब्ध	125 निर्वाचक का नाम : सांवला राम पिता का नाम: गोपा राम गृह संख्या : 493 उम्र : 27 लिंग : पुरुष	NAE1921303 फोटो उपलब्ध	126 निर्वाचक का नाम : गणेशाराम पिता का नाम: जेताराम गृह संख्या : 494 उम्र : 31 लिंग : पुरुष	NAE1682632 फोटो उपलब्ध
127 निर्वाचक का नाम : सुरेश कुमार पिता का नाम: भावा राम गृह संख्या : 494 उम्र : 26 लिंग : पुरुष	NAE1853282 फोटो उपलब्ध	128 निर्वाचक का नाम : सीता देवी पति का नाम: हिमता राम गृह संख्या : 496 उम्र : 30 लिंग : महिला	NAE1744093 फोटो उपलब्ध	129 निर्वाचक का नाम : हिमता राम पिता का नाम: पता राम गृह संख्या : 496 उम्र : 29 लिंग : पुरुष	NAE1307016 फोटो उपलब्ध
130 निर्वाचक का नाम : सुरेश कुमार पिता का नाम: पता राम जी गृह संख्या : 496 उम्र : 27 लिंग : पुरुष	NAE1307024 फोटो उपलब्ध	131 निर्वाचक का नाम : होतीराम पिता का नाम: रूपा राम गृह संख्या : 497 उम्र : 26 लिंग : पुरुष	NAE1576321 फोटो उपलब्ध	132 निर्वाचक का नाम : हंसू देवी पति का नाम: होती राम गृह संख्या : 497 उम्र : 25 लिंग : महिला	NAE1963545 फोटो उपलब्ध
133 निर्वाचक का नाम : रूपा देवी पति का नाम: लाबू राम गृह संख्या : 497 उम्र : 23 लिंग : महिला	NAE1963586 फोटो उपलब्ध	134 निर्वाचक का नाम : सीता देवी पति का नाम: लाबुराम गृह संख्या : 498 उम्र : 32 लिंग : महिला	NAE1681857 फोटो उपलब्ध	135 निर्वाचक का नाम : चौथाराम पिता का नाम: हरचन्द राम गृह संख्या : 498 उम्र : 23 लिंग : पुरुष	NAE1682483 फोटो उपलब्ध
136 निर्वाचक का नाम : दाया लाल पिता का नाम: कला राम गृह संख्या : 501 उम्र : 28 लिंग : पुरुष	NAE2046563 फोटो उपलब्ध	137 निर्वाचक का नाम : तेजा राम पिता का नाम: कला राम गृह संख्या : 501 उम्र : 28 लिंग : पुरुष	NAE2046571 फोटो उपलब्ध	138 निर्वाचक का नाम : श्रवण सिंह पिता का नाम: नैन सिंह गृह संख्या : 504 उम्र : 29 लिंग : पुरुष	NAE1307032 फोटो उपलब्ध
139 निर्वाचक का नाम : रवीना कुमारी पिता का नाम: नैन सिंह गृह संख्या : 504 उम्र : 27 लिंग : महिला	NAE1307040 फोटो उपलब्ध	140 निर्वाचक का नाम : जितेंद्र कुमार पिता का नाम: रामा राम गृह संख्या : 507 उम्र : 23 लिंग : पुरुष	NAE2252989 फोटो उपलब्ध	141 निर्वाचक का नाम : सुबटी देवी पति का नाम: अमरा राम गृह संख्या : 511 उम्र : 38 लिंग : महिला	NAE1576289 फोटो उपलब्ध
142 निर्वाचक का नाम : सुजाना राम पिता का नाम: देवा राम गृह संख्या : 514 उम्र : 39 लिंग : पुरुष	NAE1307057 फोटो उपलब्ध	143 निर्वाचक का नाम : जोमता राम पिता का नाम: देवा राम गृह संख्या : 514 उम्र : 36 लिंग : पुरुष	NAE1307065 फोटो उपलब्ध	144 निर्वाचक का नाम : जोर राम पिता का नाम: देवा राम गृह संख्या : 514 उम्र : 31 लिंग : पुरुष	NAE1307073 फोटो उपलब्ध
145 निर्वाचक का नाम : खिमा राम पिता का नाम: धना राम गृह संख्या : 514 उम्र : 29 लिंग : पुरुष	NAE1307081 फोटो उपलब्ध	146 निर्वाचक का नाम : झाला राम पिता का नाम: वागा राम गृह संख्या : 514 उम्र : 27 लिंग : पुरुष	NAE1307099 फोटो उपलब्ध	147 निर्वाचक का नाम : सौरम देवी पति का नाम: मन राम गृह संख्या : 518 उम्र : 31 लिंग : महिला	NAE1307107 फोटो उपलब्ध
148 निर्वाचक का नाम : पर देवी पति का नाम: हमीर राम गृह संख्या : 518 उम्र : 28 लिंग : महिला	NAE1307115 फोटो उपलब्ध	149 निर्वाचक का नाम : सरिता देवी पति का नाम: संजय कुमार गृह संख्या : 518 उम्र : 28 लिंग : महिला	NAE1681725 फोटो उपलब्ध	150 निर्वाचक का नाम : हरसं पिता का नाम: काना राम गृह संख्या : 520 उम्र : 32 लिंग : पुरुष	NAE1307123 फोटो उपलब्ध

151	NAE1307131	निर्वाचक का नाम : राजू राम पिता का नाम: काना राम गृह संख्या : 520 उम्र : 28 लिंग : पुरुष	फोटो उपलब्ध	152	NAE1938398	निर्वाचक का नाम : उषा देवी पति का नाम: हरसन गृह संख्या : 520 उम्र : 28 लिंग : महिला	फोटो उपलब्ध	153	NAE1307149	निर्वाचक का नाम : कृष्णा पिता का नाम: काना राम गृह संख्या : 520 उम्र : 27 लिंग : पुरुष	फोटो उपलब्ध
154	NAE1307156	निर्वाचक का नाम : मोड़ा राम पिता का नाम: प्रताप जी गृह संख्या : 521 उम्र : 35 लिंग : पुरुष	फोटो उपलब्ध	155	NAE1307164	निर्वाचक का नाम : मेसा राम पिता का नाम: प्रताप जी गृह संख्या : 521 उम्र : 33 लिंग : पुरुष	फोटो उपलब्ध	156	NAE2195055	निर्वाचक का नाम : सविता कुमारी पति का नाम: मोड़ा राम गृह संख्या : 521 उम्र : 24 लिंग : महिला	फोटो उपलब्ध
157	NAE1307172	निर्वाचक का नाम : सयति देवी पति का नाम: सेता राम गृह संख्या : 522 उम्र : 31 लिंग : महिला	फोटो उपलब्ध	158	NAE1307180	निर्वाचक का नाम : छगनी देवी पति का नाम: लीला राम गृह संख्या : 522 उम्र : 30 लिंग : महिला	फोटो उपलब्ध	159	NAE1914431	निर्वाचक का नाम : रमेश जीवाराम देवासी पिता का नाम: जीवा राम गृह संख्या : 522 उम्र : 29 लिंग : पुरुष	फोटो उपलब्ध
160	NAE1914191	निर्वाचक का नाम : गीता देवी पति का नाम: कांतिलाल देवासी गृह संख्या : 522 उम्र : 28 लिंग : महिला	फोटो उपलब्ध	161	NAE2082584	निर्वाचक का नाम : सुरेश कुमार पिता का नाम: भोपा गृह संख्या : 524 उम्र : 31 लिंग : पुरुष	फोटो उपलब्ध	162	NAE2252948	निर्वाचक का नाम : नरेश कुमार पिता का नाम: भूरा राम गृह संख्या : 561 उम्र : 21 लिंग : पुरुष	फोटो उपलब्ध
163	NAE1957620	निर्वाचक का नाम : दुदेश कुमार पिता का नाम: गोपाल सिंह गृह संख्या : हाऊस नं.333 उम्र : 21 लिंग : पुरुष	फोटो उपलब्ध								

164	RJ/22/171/478085	निर्वाचक का नाम : पाबू कंवर पति का नाम: कला सिंह गृह संख्या : 238 उम्र : 78 लिंग : महिला	165	LCN1644673	निर्वाचक का नाम : हरिसिंह पिता का नाम: कलसिंह गृह संख्या : 238 उम्र : 45 लिंग : पुरुष	166	NAE0189092	निर्वाचक का नाम : झाल सिंह पिता का नाम: कल सिंह गृह संख्या : 238 उम्र : 43 लिंग : पुरुष
167	LCN1644681	निर्वाचक का नाम : कमला कंवर पति का नाम: हरी सिंह गृह संख्या : 238 उम्र : 41 लिंग : महिला	168	LCN1329200	निर्वाचक का नाम : भूर सिंह पिता का नाम: चिमन सिंह गृह संख्या : 239 उम्र : 78 लिंग : पुरुष	169	RJ/22/171/478081	निर्वाचक का नाम : रसाल कंवर पति का नाम: भूर सिंह गृह संख्या : 239 उम्र : 76 लिंग : महिला
170	RJ/22/171/477209	निर्वाचक का नाम : बाबु सिंह पिता का नाम: भूर सिंह गृह संख्या : 239 उम्र : 49 लिंग : पुरुष	171	LCN1329325	निर्वाचक का नाम : गुलाब सिंह पिता का नाम: भूर सिंह गृह संख्या : 239 उम्र : 43 लिंग : पुरुष	172	NAE0068965	निर्वाचक का नाम : सीता कंवर पति का नाम: बाबु सिंह गृह संख्या : 239 उम्र : 40 लिंग : महिला
173	LCN1960608	निर्वाचक का नाम : शोभाकंवर पति का नाम: गुलाब सिंह गृह संख्या : 239 उम्र : 39 लिंग : महिला	174	NAE0625731	निर्वाचक का नाम : जितेन्द्र सिंह पिता का नाम: भूर सिंह गृह संख्या : 239 उम्र : 39 लिंग : पुरुष	175	NAE0822536	निर्वाचक का नाम : प्रकाश कंवर पति का नाम: जितेन्द्र सिंह गृह संख्या : 239 उम्र : 34 लिंग : महिला
176	NAE1017508	निर्वाचक का नाम : रतन सिंह पिता का नाम: भूर सिंह गृह संख्या : 239 उम्र : 33 लिंग : पुरुष	177	NAE1684331	निर्वाचक का नाम : महेन्द्र सिंह पिता का नाम: भूर सिंह गृह संख्या : 239 उम्र : 30 लिंग : पुरुष	178	NAE1576248	निर्वाचक का नाम : गुडिया कंवर पति का नाम: महेन्द्र सिंह गृह संख्या : 239 उम्र : 27 लिंग : महिला
# 179	NAE2267656	निर्वाचक का नाम : हंजा देवी पति का नाम: केशर सिंह गृह संख्या : 240 उम्र : 76 लिंग : महिला	180	NAE0189381	निर्वाचक का नाम : अमर सिंह पिता का नाम: केशर सिंह गृह संख्या : 240 उम्र : 43 लिंग : पुरुष	181	LCN1961002	निर्वाचक का नाम : सीता कंवर पति का नाम: हरि सिंह गृह संख्या : 240 उम्र : 41 लिंग : महिला
182	NAE0189423	निर्वाचक का नाम : नकल सिंह पिता का नाम: केशर सिंह गृह संख्या : 240 उम्र : 39 लिंग : पुरुष	183	NAE0625749	निर्वाचक का नाम : शांति कंवर पति का नाम: अमर सिंह गृह संख्या : 240 उम्र : 37 लिंग : महिला	184	NAE1079565	निर्वाचक का नाम : एवन कंवर पति का नाम: नकलसिंह गृह संख्या : 240 उम्र : 32 लिंग : महिला
185	NAE1820844	निर्वाचक का नाम : नीतू कंवर पिता का नाम: हरी सिंह गृह संख्या : 240 उम्र : 21 लिंग : महिला	186	NAE2231389	निर्वाचक का नाम : संतोष कंवर पिता का नाम: हरि सिंह गृह संख्या : 240 उम्र : 19 लिंग : महिला	187	RJ/22/171/478086	निर्वाचक का नाम : धरमी पति का नाम: आसू सिंह गृह संख्या : 241 उम्र : 56 लिंग : महिला
188	NAE1307206	निर्वाचक का नाम : मदन सिंह पिता का नाम: आसू सिंह गृह संख्या : 241 उम्र : 33 लिंग : पुरुष	189	NAE1307214	निर्वाचक का नाम : विक्रम सिंह पिता का नाम: आसू सिंह गृह संख्या : 241 उम्र : 28 लिंग : पुरुष	190	NAE1307222	निर्वाचक का नाम : मालाम सिंह पिता का नाम: आसू सिंह गृह संख्या : 241 उम्र : 27 लिंग : पुरुष
191	RJ/22/171/478083	निर्वाचक का नाम : बाइया कंवर पति का नाम: बागसिंह गृह संख्या : 242 उम्र : 86 लिंग : महिला	192	RJ/22/171/477213	निर्वाचक का नाम : अनेक कंवर पति का नाम: दीप सिंह गृह संख्या : 242 उम्र : 56 लिंग : महिला	193	NAE0343376	निर्वाचक का नाम : नरपत सिंह पिता का नाम: वाग सिंह गृह संख्या : 242 उम्र : 48 लिंग : पुरुष

194	NAE1079540	निर्वाचक का नाम : दाडम कंवर पति का नाम: नरपतसिंह गृह संख्या : 242 उम्र : 42 लिंग : महिला	फोटो उपलब्ध	195	RJ/22/171/478082	निर्वाचक का नाम : पवनी बाई पति का नाम: रगा सिंह गृह संख्या : 243 उम्र : 93 लिंग : महिला	फोटो उपलब्ध	196	RJ/22/171/478004	निर्वाचक का नाम : मूगी बाई पति का नाम: जवार सिंह गृह संख्या : 243 उम्र : 83 लिंग : महिला	फोटो उपलब्ध
197	LCN1466598	निर्वाचक का नाम : दुरुजन सिंह पिता का नाम: जवार सिंह गृह संख्या : 243 उम्र : 53 लिंग : पुरुष	फोटो उपलब्ध	198	LCN1960475	निर्वाचक का नाम : भानसिंह पिता का नाम: जुआर सिंह गृह संख्या : 243 उम्र : 49 लिंग : पुरुष	फोटो उपलब्ध	199	LCN1466606	निर्वाचक का नाम : सोमा कंवर पति का नाम: दुरुजनसिंह गृह संख्या : 243 उम्र : 44 लिंग : महिला	फोटो उपलब्ध
200	LCN1960616	निर्वाचक का नाम : बिलाकंवर पति का नाम: भानसिंह गृह संख्या : 243 उम्र : 41 लिंग : महिला	फोटो उपलब्ध	201	NAE2134377	निर्वाचक का नाम : पारस कंवर पति का नाम: पूतम सिंह गृह संख्या : 243 उम्र : 23 लिंग : महिला	फोटो उपलब्ध	202	NAE1700434	निर्वाचक का नाम : राधा देवी पति का नाम: जोर सिंह गृह संख्या : 244 उम्र : 82 लिंग : महिला	फोटो उपलब्ध
203	RJ/22/171/477216	निर्वाचक का नाम : भीख सिंह पिता का नाम: जोर सिंह गृह संख्या : 244 उम्र : 63 लिंग : पुरुष	फोटो उपलब्ध	204	LCN1644707	निर्वाचक का नाम : पारस कंवर पति का नाम: भीख सिंह गृह संख्या : 244 उम्र : 58 लिंग : महिला	फोटो उपलब्ध	205	NAE0697899	निर्वाचक का नाम : मकन सिंह पिता का नाम: जोर सिंह गृह संख्या : 244 उम्र : 50 लिंग : पुरुष	फोटो उपलब्ध
206	NAE0005090	निर्वाचक का नाम : बाबुसिंह पिता का नाम: जोरसिंह गृह संख्या : 244 उम्र : 50 लिंग : पुरुष	फोटो उपलब्ध	207	NAE0142554	निर्वाचक का नाम : छैल सिंह पिता का नाम: जोर सिंह गृह संख्या : 244 उम्र : 48 लिंग : पुरुष	फोटो उपलब्ध	208	LCN1644715	निर्वाचक का नाम : एवन कंवर पति का नाम: मकन सिंह गृह संख्या : 244 उम्र : 43 लिंग : महिला	फोटो उपलब्ध
209	LCN1961630	निर्वाचक का नाम : मन्जु कंवर पति का नाम: बाबू सिंह गृह संख्या : 244 उम्र : 42 लिंग : महिला	फोटो उपलब्ध	210	NAE0189019	निर्वाचक का नाम : संतोष कंवर पति का नाम: छैल कंवर गृह संख्या : 244 उम्र : 40 लिंग : महिला	फोटो उपलब्ध	211	RJ/22/171/478002	निर्वाचक का नाम : सकुकवर पति का नाम: खेता सिंह गृह संख्या : 246 उम्र : 96 लिंग : महिला	फोटो उपलब्ध
212	NAE0142547	निर्वाचक का नाम : वेरसिंह पिता का नाम: खेतसिंह गृह संख्या : 246 उम्र : 49 लिंग : पुरुष	फोटो उपलब्ध	213	NAE1017516	निर्वाचक का नाम : मेहर सिंह पिता का नाम: रवेत सिंह गृह संख्या : 246 उम्र : 44 लिंग : पुरुष	फोटो उपलब्ध	214	NAE0005074	निर्वाचक का नाम : उत्तम सिंह पिता का नाम: खेत सिंह गृह संख्या : 246 उम्र : 41 लिंग : पुरुष	फोटो उपलब्ध
215	NAE0284919	निर्वाचक का नाम : भटीया कुंवर पति का नाम: वीरा सिंह गृह संख्या : 246 उम्र : 41 लिंग : महिला	फोटो उपलब्ध	216	NAE1307230	निर्वाचक का नाम : गीता कंवर पति का नाम: उत्तम सिंह गृह संख्या : 246 उम्र : 35 लिंग : महिला	फोटो उपलब्ध	217	LCN1575208	निर्वाचक का नाम : हरि सिंह पिता का नाम: भंवर सिंह गृह संख्या : 247 उम्र : 53 लिंग : पुरुष	फोटो उपलब्ध
218	LCN1960590	निर्वाचक का नाम : कमल कंवर पति का नाम: गंगा सिंह गृह संख्या : 247 उम्र : 43 लिंग : महिला	फोटो उपलब्ध	219	NAE0189357	निर्वाचक का नाम : गंगा सिंह पिता का नाम: भंवर सिंह गृह संख्या : 247 उम्र : 43 लिंग : पुरुष	फोटो उपलब्ध	220	NAE1682038	निर्वाचक का नाम : डिम्पल कंवर पिता का नाम: हरी सिंह गृह संख्या : 247 उम्र : 24 लिंग : महिला	फोटो उपलब्ध
221	NAE1909373	निर्वाचक का नाम : हिम्मत सिंह पिता का नाम: हरी सिंह गृह संख्या : 247 उम्र : 23 लिंग : पुरुष	फोटो उपलब्ध	222	LCN1466622	निर्वाचक का नाम : मोहन बाई पति का नाम: मोती सिंह गृह संख्या : 248 उम्र : 80 लिंग : महिला	फोटो उपलब्ध	223	LCN1466648	निर्वाचक का नाम : चन्द्र कंवर पति का नाम: आसू सिंह गृह संख्या : 249 उम्र : 52 लिंग : महिला	फोटो उपलब्ध

224	NAE1681212	निर्वाचक का नाम : नीरज कंवर पति का नाम: नकुल सिंह गृह संख्या : 249 उम्र : 46 लिंग : महिला	फोटो उपलब्ध	225	NAE1307248	निर्वाचक का नाम : विक्रम सिंह पिता का नाम: आसू सिंह गृह संख्या : 249 उम्र : 30 लिंग : पुरुष	फोटो उपलब्ध	226	RJ/22/171/477220	निर्वाचक का नाम : केशर सिंह पिता का नाम: सरदार सिंह गृह संख्या : 250 उम्र : 74 लिंग : पुरुष	फोटो उपलब्ध
227	LCN1961283	निर्वाचक का नाम : किशोर सिंह पिता का नाम: सरदार सिंह गृह संख्या : 250 उम्र : 58 लिंग : पुरुष	फोटो उपलब्ध	Q 228	LCN1960723	निर्वाचक का नाम : ऐवन कंबल पति का नाम: जबर सिंह गृह संख्या : 250 उम्र : 43 लिंग : महिला	फोटो उपलब्ध	229	RJ/22/171/478229	निर्वाचक का नाम : नेन सिंह पिता का नाम: सरदार सिंह गृह संख्या : 252 उम्र : 71 लिंग : पुरुष	फोटो उपलब्ध
230	RJ/22/171/478048	निर्वाचक का नाम : सौरभ कंवर पति का नाम: नेन सिंह गृह संख्या : 252 उम्र : 65 लिंग : महिला	फोटो उपलब्ध	231	NAE1307255	निर्वाचक का नाम : गुलाब सिंह पिता का नाम: नेन सिंह गृह संख्या : 252 उम्र : 33 लिंग : पुरुष	फोटो उपलब्ध	232	NAE1307263	निर्वाचक का नाम : शम्भू सिंह पिता का नाम: नें सिंह गृह संख्या : 252 उम्र : 31 लिंग : पुरुष	फोटो उपलब्ध
233	NAE1889518	निर्वाचक का नाम : अनिता कंवर पति का नाम: गुलाब सिंह गृह संख्या : 252 उम्र : 26 लिंग : महिला	फोटो उपलब्ध	234	LCN1466655	निर्वाचक का नाम : राण सिंह पिता का नाम: समल सिंह गृह संख्या : 254 उम्र : 73 लिंग : पुरुष	फोटो उपलब्ध	235	RJ/22/171/478047	निर्वाचक का नाम : एवन कंवर पति का नाम: राण सिंह गृह संख्या : 254 उम्र : 68 लिंग : महिला	फोटो उपलब्ध
236	NAE0343129	निर्वाचक का नाम : सूरज सिंह पिता का नाम: राण सिंह गृह संख्या : 254 उम्र : 45 लिंग : पुरुष	फोटो उपलब्ध	237	NAE1864701	निर्वाचक का नाम : सुथार विक्रम कुमार पिता का नाम: सुथार उदाराम जी गृह संख्या : 254 उम्र : 28 लिंग : पुरुष	फोटो उपलब्ध	238	NAE1865153	निर्वाचक का नाम : निरमा कुमारी पति का नाम: भोना राम सुतार गृह संख्या : 254 उम्र : 26 लिंग : महिला	फोटो उपलब्ध
239	NAE0142620	निर्वाचक का नाम : जबर सिंह पिता का नाम: कल सिंह गृह संख्या : 256 उम्र : 61 लिंग : पुरुष	फोटो उपलब्ध	240	LCN1533066	निर्वाचक का नाम : सूरज कंवर पति का नाम: अब सिंह गृह संख्या : 256 उम्र : 58 लिंग : महिला	फोटो उपलब्ध	241	LCN1533058	निर्वाचक का नाम : अबसिंह पिता का नाम: कल सिंह गृह संख्या : 256 उम्र : 57 लिंग : पुरुष	फोटो उपलब्ध
242	NAE0142638	निर्वाचक का नाम : गणेश कंवर पति का नाम: जबर सिंह गृह संख्या : 256 उम्र : 53 लिंग : महिला	फोटो उपलब्ध	243	NAE1307305	निर्वाचक का नाम : नरपत सिंह पिता का नाम: कल सिंह गृह संख्या : 256 उम्र : 41 लिंग : पुरुष	फोटो उपलब्ध	244	NAE1307297	निर्वाचक का नाम : मधु कंवर पति का नाम: नरपत सिंह गृह संख्या : 256 उम्र : 41 लिंग : महिला	फोटो उपलब्ध
245	NAE0900506	निर्वाचक का नाम : सुरेश कुमार पिता का नाम: डायाराम गृह संख्या : 256 उम्र : 31 लिंग : पुरुष	फोटो उपलब्ध	246	NAE1921089	निर्वाचक का नाम : प्रसन्न कंवर पति का नाम: विक्रमसिंह गृह संख्या : 256 उम्र : 31 लिंग : महिला	फोटो उपलब्ध	247	NAE1933589	निर्वाचक का नाम : विक्रमसिंह पिता का नाम: जब्बार सिंह गृह संख्या : 256 उम्र : 31 लिंग : पुरुष	फोटो उपलब्ध
248	NAE1905207	निर्वाचक का नाम : भगवथ सिंह पिता का नाम: जब्बर सिंह गृह संख्या : 256 उम्र : 29 लिंग : पुरुष	फोटो उपलब्ध	249	NAE1307321	निर्वाचक का नाम : हरी सिंह पिता का नाम: अब सिंह गृह संख्या : 256 उम्र : 28 लिंग : पुरुष	फोटो उपलब्ध	250	NAE1842293	निर्वाचक का नाम : इमका देवी पति का नाम: सुरेश कुमार गृह संख्या : 256 उम्र : 27 लिंग : महिला	फोटो उपलब्ध
251	LCN1960715	निर्वाचक का नाम : आसी कंवर पिता का नाम: मोड सिंह गृह संख्या : 257 उम्र : 77 लिंग : महिला	फोटो उपलब्ध	252	NAE0625756	निर्वाचक का नाम : भीक सिंह पिता का नाम: मोड सिंह गृह संख्या : 257 उम्र : 37 लिंग : पुरुष	फोटो उपलब्ध	253	NAE0822700	निर्वाचक का नाम : ऐवनकंवर पति का नाम: भीख सिंह गृह संख्या : 257 उम्र : 33 लिंग : महिला	फोटो उपलब्ध

254	NAE1307339	निर्वाचक का नाम : मालाम सिंह पिता का नाम: मोड़ सिंह गृह संख्या : 257 उम्र : 29 लिंग : पुरुष	फोटो उपलब्ध	255	NAE2216836	निर्वाचक का नाम : नारायण सिंह पिता का नाम: मोड़ सिंह गृह संख्या : 257 उम्र : 26 लिंग : पुरुष	फोटो उपलब्ध	256	RJ/22/171/478117	निर्वाचक का नाम : पवनी पति का नाम: भवसिंह गृह संख्या : 258 उम्र : 80 लिंग : महिला	फोटो उपलब्ध
257	NAE0142612	निर्वाचक का नाम : जवान सिंह पिता का नाम: भवसिंह गृह संख्या : 258 उम्र : 54 लिंग : पुरुष	फोटो उपलब्ध	258	LCN1961028	निर्वाचक का नाम : मोहब्बत सिंह पिता का नाम: भवसिंह गृह संख्या : 258 उम्र : 42 लिंग : पुरुष	फोटो उपलब्ध	259	NAE1307354	निर्वाचक का नाम : संगीता कंवर पिता का नाम: जवान सिंह गृह संख्या : 258 उम्र : 28 लिंग : महिला	फोटो उपलब्ध
260	NAE1938711	निर्वाचक का नाम : नरेंद्र सिंह पिता का नाम: जव सिंह गृह संख्या : 258 उम्र : 22 लिंग : पुरुष	फोटो उपलब्ध	261	LCN1961721	निर्वाचक का नाम : परबत सिंह पिता का नाम: सोहन सिंह गृह संख्या : 259 उम्र : 67 लिंग : पुरुष	फोटो उपलब्ध	262	RJ/22/171/477228	निर्वाचक का नाम : दरिया कंवर पति का नाम: परबत सिंह गृह संख्या : 259 उम्र : 61 लिंग : महिला	फोटो उपलब्ध
263	NAE0697865	निर्वाचक का नाम : भबुत सिंह पिता का नाम: पर्वत सिंह गृह संख्या : 259 उम्र : 39 लिंग : पुरुष	फोटो उपलब्ध	264	NAE1307362	निर्वाचक का नाम : श्रवण सिंह पिता का नाम: परबत सिंह गृह संख्या : 259 उम्र : 32 लिंग : पुरुष	फोटो उपलब्ध	265	NAE1601541	निर्वाचक का नाम : दुर्गा देवी पति का नाम: भबूता राम गृह संख्या : 259 उम्र : 26 लिंग : महिला	फोटो उपलब्ध
266	NAE1917111	निर्वाचक का नाम : धापू कंवर पति का नाम: श्रावण सिंह गृह संख्या : 259 उम्र : 25 लिंग : महिला	फोटो उपलब्ध	267	RJ/22/171/478156	निर्वाचक का नाम : जोग सिंह पिता का नाम: उक सिंह गृह संख्या : 260 उम्र : 73 लिंग : पुरुष	फोटो उपलब्ध	268	RJ/22/171/478120	निर्वाचक का नाम : पारवती कंवर पति का नाम: जोग सिंह गृह संख्या : 260 उम्र : 63 लिंग : महिला	फोटो उपलब्ध
269	LCN1961291	निर्वाचक का नाम : छैल सिंह पिता का नाम: उकसिंह गृह संख्या : 260 उम्र : 63 लिंग : पुरुष	फोटो उपलब्ध	270	LCN1961382	निर्वाचक का नाम : शोभा कंवर पति का नाम: छैल सिंह गृह संख्या : 260 उम्र : 56 लिंग : महिला	फोटो उपलब्ध	271	NAE0343483	निर्वाचक का नाम : मीठ सिंह पिता का नाम: जोग सिंह गृह संख्या : 260 उम्र : 43 लिंग : पुरुष	फोटो उपलब्ध
272	NAE0343491	निर्वाचक का नाम : पच्चीया पति का नाम: मिठा सिंह गृह संख्या : 260 उम्र : 40 लिंग : महिला	फोटो उपलब्ध	273	NAE0729442	निर्वाचक का नाम : किशोर सिंह पिता का नाम: जोग सिंह गृह संख्या : 260 उम्र : 35 लिंग : पुरुष	फोटो उपलब्ध	274	NAE0900621	निर्वाचक का नाम : दलपत सिंह पिता का नाम: पदम सिंह गृह संख्या : 260 उम्र : 33 लिंग : पुरुष	फोटो उपलब्ध
275	NAE0729459	निर्वाचक का नाम : प्रकाश पति का नाम: किशोर सिंह गृह संख्या : 260 उम्र : 32 लिंग : महिला	फोटो उपलब्ध	276	NAE0900639	निर्वाचक का नाम : विक्रम सिंह पिता का नाम: पदम सिंह गृह संख्या : 260 उम्र : 31 लिंग : पुरुष	फोटो उपलब्ध	277	NAE1307370	निर्वाचक का नाम : मंजू कंवर पति का नाम: दलपत गृह संख्या : 260 उम्र : 31 लिंग : महिला	फोटो उपलब्ध
278	NAE1307388	निर्वाचक का नाम : अमर सिंह पिता का नाम: छैल सिंह गृह संख्या : 260 उम्र : 29 लिंग : पुरुष	फोटो उपलब्ध	279	NAE1307396	निर्वाचक का नाम : जितेन्द्र पिता का नाम: छैल सिंह गृह संख्या : 260 उम्र : 27 लिंग : पुरुष	फोटो उपलब्ध	280	NAE1682145	निर्वाचक का नाम : काजल कँवर पिता का नाम: छैल सिंह गृह संख्या : 260 उम्र : 24 लिंग : महिला	फोटो उपलब्ध
281	NAE1929769	निर्वाचक का नाम : चिता कंवर पिता का नाम: छैल सिंह गृह संख्या : 260 उम्र : 21 लिंग : महिला	फोटो उपलब्ध	282	NAE1954387	निर्वाचक का नाम : भागवत सिंह पिता का नाम: छैल सिंह गृह संख्या : 260 उम्र : 21 लिंग : पुरुष	फोटो उपलब्ध	283	LCN1961408	निर्वाचक का नाम : मुरी बाई पति का नाम: मगसिंह गृह संख्या : 261 उम्र : 81 लिंग : महिला	फोटो उपलब्ध

284	RJ/22/171/478116	निर्वाचक का नाम : अन्तर कंवर पति का नाम: डूगर सिंह गृह संख्या : 261 उम्र : 69 लिंग : महिला	फोटो उपलब्ध	285	RJ/22/171/478119	निर्वाचक का नाम : तलसी बाई पति का नाम: हम सिंह गृह संख्या : 261 उम्र : 67 लिंग : महिला	फोटो उपलब्ध	286	NAE0343525	निर्वाचक का नाम : पारस कंवर पति का नाम: मलसिंह गृह संख्या : 261 उम्र : 60 लिंग : महिला	फोटो उपलब्ध
287	RJ/22/171/477233	निर्वाचक का नाम : नारायण सिंह पिता का नाम: मगसिंह गृह संख्या : 261 उम्र : 51 लिंग : पुरुष	फोटो उपलब्ध	288	NAE0004960	निर्वाचक का नाम : मेहर सिंह पिता का नाम: हमसिंह गृह संख्या : 261 उम्र : 48 लिंग : पुरुष	फोटो उपलब्ध	289	NAE0900746	निर्वाचक का नाम : बलवन्त सिंह पिता का नाम: हकमाजी गृह संख्या : 261 उम्र : 46 लिंग : पुरुष	फोटो उपलब्ध
290	NAE1307404	निर्वाचक का नाम : शैतान सिंह पिता का नाम: डूगर सिंह गृह संख्या : 261 उम्र : 46 लिंग : पुरुष	फोटो उपलब्ध	291	LCN1961358	निर्वाचक का नाम : माफी देवी पति का नाम: नारायण सिंह गृह संख्या : 261 उम्र : 44 लिंग : महिला	फोटो उपलब्ध	292	LCN1961663	निर्वाचक का नाम : उषा कंवर पति का नाम: शैतान सिंह गृह संख्या : 261 उम्र : 43 लिंग : महिला	फोटो उपलब्ध
293	LCN1961390	निर्वाचक का नाम : जोखम कंवर पति का नाम: मेहर सिंह गृह संख्या : 261 उम्र : 43 लिंग : महिला	फोटो उपलब्ध	294	NAE0343533	निर्वाचक का नाम : पेप सिंह पिता का नाम: डूगर सिंह गृह संख्या : 261 उम्र : 42 लिंग : पुरुष	फोटो उपलब्ध	295	NAE0822817	निर्वाचक का नाम : पाबू कुंवर पति का नाम: पेप सिंह गृह संख्या : 261 उम्र : 41 लिंग : महिला	फोटो उपलब्ध
296	NAE0697857	निर्वाचक का नाम : पहाड सिंह पिता का नाम: मग सिंह गृह संख्या : 261 उम्र : 36 लिंग : पुरुष	फोटो उपलब्ध	297	NAE0900647	निर्वाचक का नाम : उम्मेद सिंह पिता का नाम: मनरूप सिंह गृह संख्या : 261 उम्र : 35 लिंग : पुरुष	फोटो उपलब्ध	298	NAE1017524	निर्वाचक का नाम : सूर्या कंवर पति का नाम: बलवंत सिंह गृह संख्या : 261 उम्र : 34 लिंग : महिला	फोटो उपलब्ध
299	NAE1307412	निर्वाचक का नाम : महेंद्र सिंह पिता का नाम: मौल सिंह गृह संख्या : 261 उम्र : 34 लिंग : पुरुष	फोटो उपलब्ध	300	NAE1307438	निर्वाचक का नाम : मंजू कंवर पति का नाम: मालाम सिंह गृह संख्या : 261 उम्र : 33 लिंग : महिला	फोटो उपलब्ध	301	NAE1307420	निर्वाचक का नाम : मालाम सिंह पति का नाम: हम सिंह गृह संख्या : 261 उम्र : 33 लिंग : महिला	फोटो उपलब्ध
302	NAE1307446	निर्वाचक का नाम : नजर कंवर पति का नाम: महेंद्र सिंह गृह संख्या : 261 उम्र : 32 लिंग : महिला	फोटो उपलब्ध	303	NAE1307453	निर्वाचक का नाम : विक्रम सिंह पिता का नाम: मल सिंह गृह संख्या : 261 उम्र : 31 लिंग : पुरुष	फोटो उपलब्ध	304	NAE1307461	निर्वाचक का नाम : नीतू कंवर पति का नाम: विक्रम सिंह गृह संख्या : 261 उम्र : 30 लिंग : महिला	फोटो उपलब्ध
305	NAE1682178	निर्वाचक का नाम : नीतू कंवर पिता का नाम: नारायण सिंह गृह संख्या : 261 उम्र : 25 लिंग : महिला	फोटो उपलब्ध	306	NAE1684190	निर्वाचक का नाम : ममता कंवर पिता का नाम: मेहर सिंह गृह संख्या : 261 उम्र : 24 लिंग : महिला	फोटो उपलब्ध	307	NAE1684166	निर्वाचक का नाम : नजर कंवर पिता का नाम: मेहर सिंह गृह संख्या : 261 उम्र : 23 लिंग : महिला	फोटो उपलब्ध
308	NAE2237246	निर्वाचक का नाम : कविता एम एस पिता का नाम: मेहर सिंह गृह संख्या : 261 उम्र : 19 लिंग : महिला	फोटो उपलब्ध	309	NAE0625764	निर्वाचक का नाम : सुधार मीठालाल पिता का नाम: कपूरा राम गृह संख्या : 262 उम्र : 41 लिंग : पुरुष	फोटो उपलब्ध	310	NAE0625814	निर्वाचक का नाम : करताराम पिता का नाम: उदाराम गृह संख्या : 262 उम्र : 40 लिंग : पुरुष	फोटो उपलब्ध
311	NAE0625798	निर्वाचक का नाम : पेहलाराम पिता का नाम: कपूराराम गृह संख्या : 262 उम्र : 38 लिंग : पुरुष	फोटो उपलब्ध	312	NAE0625822	निर्वाचक का नाम : पदमाराम पिता का नाम: देवाराम गृह संख्या : 262 उम्र : 36 लिंग : पुरुष	फोटो उपलब्ध	313	NAE0625772	निर्वाचक का नाम : रकमो देवी पति का नाम: पेलाराम गृह संख्या : 262 उम्र : 36 लिंग : महिला	फोटो उपलब्ध

314	NAE1079482	निर्वाचक का नाम : धनकी देवी पति का नाम: करताराम गृह संख्या : 262 उम्र : 36 लिंग : महिला	फोटो उपलब्ध	315	NAE0625780	निर्वाचक का नाम : रेखा देवी पति का नाम: सुधार मीठालाल गृह संख्या : 262 उम्र : 36 लिंग : महिला	फोटो उपलब्ध	316	NAE0625806	निर्वाचक का नाम : लीला राम पिता का नाम: उदाराम गृह संख्या : 262 उम्र : 36 लिंग : पुरुष	फोटो उपलब्ध
317	NAE0797092	निर्वाचक का नाम : गीता देवी पति का नाम: पदमाराम गृह संख्या : 262 उम्र : 33 लिंग : महिला	फोटो उपलब्ध	318	NAE0900571	निर्वाचक का नाम : मालम सिंह पिता का नाम: बहादुर सिंह गृह संख्या : 262 उम्र : 32 लिंग : पुरुष	फोटो उपलब्ध	319	NAE1684299	निर्वाचक का नाम : लक्ष्मी कंवर पिता का नाम: बहादुर सिंह गृह संख्या : 270 उम्र : 23 लिंग : महिला	फोटो उपलब्ध
320	NAE1307479	निर्वाचक का नाम : दाडमी देवी पति का नाम: अशोक कुमार गृह संख्या : 276 उम्र : 31 लिंग : महिला	फोटो उपलब्ध	321	NAE1881705	निर्वाचक का नाम : पप्पू सिंह पिता का नाम: छेल सिंह गृह संख्या : 278 उम्र : 23 लिंग : पुरुष	फोटो उपलब्ध	322	NAE1864461	निर्वाचक का नाम : सुरेश कुमार पिता का नाम: मांगी लाल गृह संख्या : 310 उम्र : 34 लिंग : पुरुष	फोटो उपलब्ध
323	NAE1954379	निर्वाचक का नाम : पूजा कंवर पिता का नाम: अब सिंह गृह संख्या : 356 उम्र : 23 लिंग : महिला	फोटो उपलब्ध								

324	LCN1271154	निर्वाचक का नाम : पंकु देवी पति का नाम: देवाराम गृह संख्या : 262 उम्र : 75 लिंग : महिला	फोटो उपलब्ध	325	LCN1271162	निर्वाचक का नाम : उदाराम पिता का नाम: गणेशा राम गृह संख्या : 262 उम्र : 74 लिंग : पुरुष	फोटो उपलब्ध	326	RJ/22/171/477235	निर्वाचक का नाम : कपूरा राम पिता का नाम: गणेशा राम गृह संख्या : 262 उम्र : 72 लिंग : पुरुष	फोटो उपलब्ध
327	NAE0767087	निर्वाचक का नाम : गदू पति का नाम: उदाराम गृह संख्या : 262 उम्र : 64 लिंग : महिला	फोटो उपलब्ध	328	LCN1271170	निर्वाचक का नाम : लछू पति का नाम: कपूरा राम गृह संख्या : 262 उम्र : 64 लिंग : महिला	फोटो उपलब्ध	329	RJ/22/171/477236	निर्वाचक का नाम : डाया राम पिता का नाम: गणेशा राम गृह संख्या : 262 उम्र : 63 लिंग : पुरुष	फोटो उपलब्ध
330	LCN1961481	निर्वाचक का नाम : बीवी पति का नाम: डाया राम गृह संख्या : 262 उम्र : 59 लिंग : महिला	फोटो उपलब्ध	331	NAE0342972	निर्वाचक का नाम : गमाराम पिता का नाम: गणेशा राम गृह संख्या : 262 उम्र : 59 लिंग : पुरुष	फोटो उपलब्ध	332	LCN1533082	निर्वाचक का नाम : जीया पति का नाम: गमाराम गृह संख्या : 262 उम्र : 53 लिंग : महिला	फोटो उपलब्ध
333	NAE1307495	निर्वाचक का नाम : भोना राम सुथार पिता का नाम: उदा राम गृह संख्या : 262 उम्र : 33 लिंग : पुरुष	फोटो उपलब्ध	334	NAE2030682	निर्वाचक का नाम : वेला राम पिता का नाम: गोमा राम गृह संख्या : 262 उम्र : 32 लिंग : पुरुष	फोटो उपलब्ध	335	NAE2033520	निर्वाचक का नाम : लीला देवी पति का नाम: वेला राम गृह संख्या : 262 उम्र : 29 लिंग : महिला	फोटो उपलब्ध
336	NAE2138246	निर्वाचक का नाम : कांकर देवी सुथार पति का नाम: अमरा राम गृह संख्या : 262 उम्र : 29 लिंग : महिला	फोटो उपलब्ध	337	NAE1307545	निर्वाचक का नाम : गौतम पिता का नाम: डायाराम गृह संख्या : 262 उम्र : 29 लिंग : पुरुष	फोटो उपलब्ध	338	NAE1307529	निर्वाचक का नाम : अमरा राम पिता का नाम: कापुरा राम गृह संख्या : 262 उम्र : 27 लिंग : पुरुष	फोटो उपलब्ध
339	NAE1307537	निर्वाचक का नाम : कमला कुमारी पिता का नाम: देवाराम गृह संख्या : 262 उम्र : 27 लिंग : महिला	फोटो उपलब्ध	340	RJ/22/171/477238	निर्वाचक का नाम : सुखराज पिता का नाम: प्रागराम गृह संख्या : 263 उम्र : 62 लिंग : पुरुष	फोटो उपलब्ध	341	RJ/22/171/477239	निर्वाचक का नाम : कमला पति का नाम: सका राम गृह संख्या : 263 उम्र : 60 लिंग : महिला	फोटो उपलब्ध
342	RJ/22/171/477240	निर्वाचक का नाम : हीरा लाल पिता का नाम: प्रागराम गृह संख्या : 263 उम्र : 52 लिंग : पुरुष	फोटो उपलब्ध	343	LCN1466671	निर्वाचक का नाम : मधु देवी पति का नाम: हीराराम गृह संख्या : 263 उम्र : 44 लिंग : महिला	फोटो उपलब्ध	344	LCN1466663	निर्वाचक का नाम : मोहनलाल पिता का नाम: प्रागराम गृह संख्या : 263 उम्र : 43 लिंग : पुरुष	फोटो उपलब्ध
345	NAE0068882	निर्वाचक का नाम : अनीता देवी पति का नाम: मोहन लाल गृह संख्या : 263 उम्र : 40 लिंग : महिला	फोटो उपलब्ध	346	NAE0625830	निर्वाचक का नाम : जयन्तिलाल पिता का नाम: सुखराज गृह संख्या : 263 उम्र : 38 लिंग : पुरुष	फोटो उपलब्ध	347	NAE0625848	निर्वाचक का नाम : हिमताराम पिता का नाम: सुखराज गृह संख्या : 263 उम्र : 37 लिंग : पुरुष	फोटो उपलब्ध
348	NAE0822858	निर्वाचक का नाम : प्रियंका देवी पति का नाम: जयन्तिलाल गृह संख्या : 263 उम्र : 35 लिंग : महिला	फोटो उपलब्ध	349	NAE0900795	निर्वाचक का नाम : मांगीलाल पिता का नाम: बाबूलाल गृह संख्या : 263 उम्र : 31 लिंग : पुरुष	फोटो उपलब्ध	350	NAE0900712	निर्वाचक का नाम : अशोक कुमार पिता का नाम: रणछोडाराम गृह संख्या : 263 उम्र : 31 लिंग : पुरुष	फोटो उपलब्ध
351	NAE1307552	निर्वाचक का नाम : पिंकी देवी पति का नाम: हेमंत कुमार गृह संख्या : 263 उम्र : 28 लिंग : महिला	फोटो उपलब्ध	352	NAE1307560	निर्वाचक का नाम : नीतू कुमारी पिता का नाम: सुखराज गृह संख्या : 263 उम्र : 27 लिंग : महिला	फोटो उपलब्ध	353	NAE1768464	निर्वाचक का नाम : हितेश कुमार पिता का नाम: हीरा लाल गृह संख्या : 263 उम्र : 22 लिंग : पुरुष	फोटो उपलब्ध

354	NAE1961853	निर्वाचक का नाम : चीकू कुमारी पिता का नाम: मोहन लाल गृह संख्या : 263 उम्र : 20 लिंग : महिला	फोटो उपलब्ध	355	NAE1970110	निर्वाचक का नाम : प्रिया कुमारी पिता का नाम: हरीलाल गृह संख्या : 263 उम्र : 20 लिंग : महिला	फोटो उपलब्ध	356	NAE2260388	निर्वाचक का नाम : रितिका कुमारी पिता का नाम: हीरा लाल गृह संख्या : 263 उम्र : 19 लिंग : महिला	फोटो उपलब्ध
357	RJ/22/171/477241	निर्वाचक का नाम : शतीया पति का नाम: पदमसिंह गृह संख्या : 265 उम्र : 64 लिंग : महिला	फोटो उपलब्ध	358	NAE2189587	निर्वाचक का नाम : पदमसिंह पिता का नाम: जठाजी गृह संख्या : 265 उम्र : 60 लिंग : पुरुष	फोटो उपलब्ध	359	NAE2201366	निर्वाचक का नाम : नकुल सिंह पिता का नाम: पदमसिंह गृह संख्या : 265 उम्र : 24 लिंग : पुरुष	फोटो उपलब्ध
360	RJ/22/171/478400	निर्वाचक का नाम : हुली पति का नाम: वागसिंह गृह संख्या : 266 उम्र : 68 लिंग : महिला	फोटो उपलब्ध	361	LCN1533090	निर्वाचक का नाम : मिठसिंह पिता का नाम: वागसिंह गृह संख्या : 266 उम्र : 42 लिंग : पुरुष	फोटो उपलब्ध	362	NAE1307586	निर्वाचक का नाम : गटी कंवर पिता का नाम: बाग सिंह गृह संख्या : 266 उम्र : 27 लिंग : महिला	फोटो उपलब्ध
363	RJ/22/171/478137	निर्वाचक का नाम : गोमती पति का नाम: तगसिंह गृह संख्या : 267 उम्र : 75 लिंग : महिला	फोटो उपलब्ध	364	NAE1017532	निर्वाचक का नाम : नरेन्द्र सिंह पिता का नाम: तग सिंह गृह संख्या : 267 उम्र : 52 लिंग : पुरुष	फोटो उपलब्ध	365	RJ/22/171/478136	निर्वाचक का नाम : पकू पति का नाम: नरेन्द्र गृह संख्या : 267 उम्र : 50 लिंग : महिला	फोटो उपलब्ध
366	NAE0142752	निर्वाचक का नाम : भान सिंह पिता का नाम: तगसिंह गृह संख्या : 267 उम्र : 50 लिंग : पुरुष	फोटो उपलब्ध	367	LCN1533108	निर्वाचक का नाम : शैतान सिंह पिता का नाम: तगसिंह गृह संख्या : 267 उम्र : 45 लिंग : पुरुष	फोटो उपलब्ध	368	LCN1466689	निर्वाचक का नाम : रेखा देवी पति का नाम: भानसिंह गृह संख्या : 267 उम्र : 43 लिंग : महिला	फोटो उपलब्ध
369	NAE0143263	निर्वाचक का नाम : पेपसिंह पिता का नाम: तगसिंह गृह संख्या : 267 उम्र : 42 लिंग : पुरुष	फोटो उपलब्ध	370	NAE1017540	निर्वाचक का नाम : माफी देवी पति का नाम: शैतान सिंह गृह संख्या : 267 उम्र : 37 लिंग : महिला	फोटो उपलब्ध	371	NAE1307602	निर्वाचक का नाम : मुकेश सिंह पिता का नाम: नरेश सिंह गृह संख्या : 267 उम्र : 28 लिंग : पुरुष	फोटो उपलब्ध
372	NAE1307610	निर्वाचक का नाम : आरती कुमार पिता का नाम: नरेश सिंह गृह संख्या : 267 उम्र : 27 लिंग : महिला	फोटो उपलब्ध								

373	NAE2069359	निर्वाचक का नाम : राठौड़ सूरज नरपत सिंह पिता का नाम: नरपत सिंह गृह संख्या : 28 उम्र : 21 लिंग : महिला	फोटो उपलब्ध	374	LCN1574532	निर्वाचक का नाम : मोहन पिता का नाम: कोना गृह संख्या : 202 उम्र : 46 लिंग : पुरुष	फोटो उपलब्ध	375	NAE1684513	निर्वाचक का नाम : पिकी देवी पति का नाम: ईश्वर सिंह गृह संख्या : 207 उम्र : 29 लिंग : महिला	फोटो उपलब्ध
376	NAE1850155	निर्वाचक का नाम : पूजा कंवर पिता का नाम: तोल सिंह गृह संख्या : 234 उम्र : 22 लिंग : महिला	फोटो उपलब्ध	377	NAE2110401	निर्वाचक का नाम : पूनम सिंह पिता का नाम: दुर्जन सिंह गृह संख्या : 243 उम्र : 25 लिंग : पुरुष	फोटो उपलब्ध	378	NAE1682806	निर्वाचक का नाम : मेहर सिंह पिता का नाम: राण सिंह गृह संख्या : 254 उम्र : 43 लिंग : पुरुष	फोटो उपलब्ध
379	NAE1680784	निर्वाचक का नाम : विक्रम सिंह पिता का नाम: राण सिंह गृह संख्या : 254 उम्र : 33 लिंग : पुरुष	फोटो उपलब्ध	380	NAE1681402	निर्वाचक का नाम : ममता देवी पति का नाम: देवी सिंह गृह संख्या : 254 उम्र : 33 लिंग : महिला	फोटो उपलब्ध	381	NAE1981844	निर्वाचक का नाम : निकू कंवर पिता का नाम: भंवर सिंह गृह संख्या : 263 उम्र : 22 लिंग : महिला	फोटो उपलब्ध
382	RJ/22/171/477248	निर्वाचक का नाम : हरि सिंह पिता का नाम: विरदा सिंह गृह संख्या : 268 उम्र : 65 लिंग : पुरुष	फोटो उपलब्ध	383	RJ/22/171/477249	निर्वाचक का नाम : प्रकाश कंवर पति का नाम: हरि सिंह गृह संख्या : 268 उम्र : 62 लिंग : महिला	फोटो उपलब्ध	384	RJ/22/171/477250	निर्वाचक का नाम : गोविन्द सिंह पिता का नाम: विरदा सिंह गृह संख्या : 268 उम्र : 59 लिंग : पुरुष	फोटो उपलब्ध
385	RJ/22/171/477244	निर्वाचक का नाम : मनरूपसिंह पिता का नाम: हकसिंह गृह संख्या : 268 उम्र : 57 लिंग : पुरुष	फोटो उपलब्ध	386	RJ/22/171/477245	निर्वाचक का नाम : अणसी पति का नाम: मनरूपसिंह गृह संख्या : 268 उम्र : 57 लिंग : महिला	फोटो उपलब्ध	387	RJ/22/171/477251	निर्वाचक का नाम : कोकू कंवर पति का नाम: गोविन्द सिंह गृह संख्या : 268 उम्र : 55 लिंग : महिला	फोटो उपलब्ध
388	NAE0005033	निर्वाचक का नाम : गुमान सिंह पिता का नाम: हकसिंह गृह संख्या : 268 उम्र : 51 लिंग : पुरुष	फोटो उपलब्ध	389	LCN1961200	निर्वाचक का नाम : लीला देवी पति का नाम: गुमान सिंह गृह संख्या : 268 उम्र : 43 लिंग : महिला	फोटो उपलब्ध	390	NAE1681824	निर्वाचक का नाम : पंचम कंवर पति का नाम: मीठू सिंह गृह संख्या : 268 उम्र : 42 लिंग : महिला	फोटो उपलब्ध
391	NAE0189175	निर्वाचक का नाम : भगवत सिंह पिता का नाम: हरिसिंह गृह संख्या : 268 उम्र : 36 लिंग : पुरुष	फोटो उपलब्ध	392	NAE1684547	निर्वाचक का नाम : लीला देवी पति का नाम: उमदे सिंह गृह संख्या : 268 उम्र : 33 लिंग : महिला	फोटो उपलब्ध	393	NAE1017557	निर्वाचक का नाम : राजू कंवर पति का नाम: भगवत सिंह गृह संख्या : 268 उम्र : 30 लिंग : महिला	फोटो उपलब्ध
394	NAE1498997	निर्वाचक का नाम : लूण सिंह पिता का नाम: मनरूप सिंह गृह संख्या : 268 उम्र : 25 लिंग : पुरुष	फोटो उपलब्ध	395	NAE1684364	निर्वाचक का नाम : दशरत कंवर पिता का नाम: गुमान सिंह गृह संख्या : 268 उम्र : 24 लिंग : महिला	फोटो उपलब्ध	396	RJ/22/171/477252	निर्वाचक का नाम : भीकसिंह पिता का नाम: विरदा सिंह गृह संख्या : 270 उम्र : 80 लिंग : पुरुष	फोटो उपलब्ध
397	RJ/22/171/477253	निर्वाचक का नाम : मोवन कंवर पति का नाम: भीक सिंह गृह संख्या : 270 उम्र : 72 लिंग : महिला	फोटो उपलब्ध	398	NAE0004929	निर्वाचक का नाम : भंवर सिंह पिता का नाम: भीम सिंह गृह संख्या : 270 उम्र : 43 लिंग : पुरुष	फोटो उपलब्ध	399	NAE0284679	निर्वाचक का नाम : बहादुर सिंह पिता का नाम: भीख सिंह गृह संख्या : 270 उम्र : 40 लिंग : पुरुष	फोटो उपलब्ध
400	NAE0950055	निर्वाचक का नाम : संतोष कुंवर पति का नाम: बहादुर सिंह गृह संख्या : 270 उम्र : 38 लिंग : महिला	फोटो उपलब्ध	401	NAE0950063	निर्वाचक का नाम : सजन कुंवर पति का नाम: भंवर सिंह गृह संख्या : 270 उम्र : 38 लिंग : महिला	फोटो उपलब्ध	402	LCN1961143	निर्वाचक का नाम : वादर सिंह पिता का नाम: जठाजी गृह संख्या : 271 उम्र : 62 लिंग : पुरुष	फोटो उपलब्ध

403	RJ/22/171/478401	निर्वाचक का नाम : सूरज पति का नाम: बादरसिंह गृह संख्या : 271 उम्र : 56 लिंग : महिला	फोटो उपलब्ध	404	LCN1960533	निर्वाचक का नाम : भलीया पिता का नाम: जेठाजी गृह संख्या : 271 उम्र : 51 लिंग : पुरुष	फोटो उपलब्ध	405	NAE0822908	निर्वाचक का नाम : सुआ कुंवर पति का नाम: भल सिंह गृह संख्या : 271 उम्र : 41 लिंग : महिला	फोटो उपलब्ध
406	NAE1857663	निर्वाचक का नाम : सरस्वती कंवर पिता का नाम: बहादुर सिंह गृह संख्या : 271 उम्र : 22 लिंग : महिला	फोटो उपलब्ध	407	RJ/22/171/477255	निर्वाचक का नाम : गोपी लाल पिता का नाम: पुखराज गृह संख्या : 275 उम्र : 70 लिंग : पुरुष	फोटो उपलब्ध	408	NAE1633817	निर्वाचक का नाम : अंजना पति का नाम: नंद किशोर गृह संख्या : 275 उम्र : 69 लिंग : महिला	फोटो उपलब्ध
409	NAE1633825	निर्वाचक का नाम : जशोदा देवी पति का नाम: गोपी लाल गृह संख्या : 275 उम्र : 64 लिंग : महिला	फोटो उपलब्ध	410	NAE0284877	निर्वाचक का नाम : मांगी लाल पिता का नाम: पुखराज गृह संख्या : 275 उम्र : 53 लिंग : पुरुष	फोटो उपलब्ध	411	RJ/22/171/477256	निर्वाचक का नाम : दमयन्ती पति का नाम: मांगी लाल गृह संख्या : 275 उम्र : 53 लिंग : महिला	फोटो उपलब्ध
412	NAE0729426	निर्वाचक का नाम : संतोष त्रिवेदी पति का नाम: पूरणचन्द गृह संख्या : 275 उम्र : 47 लिंग : महिला	फोटो उपलब्ध	413	LCN1644749	निर्वाचक का नाम : पूरणचन्द पिता का नाम: नन्दकिशोर गृह संख्या : 275 उम्र : 47 लिंग : पुरुष	फोटो उपलब्ध	414	LCN1644756	निर्वाचक का नाम : लेखराज पिता का नाम: नन्दकिशोर गृह संख्या : 275 उम्र : 42 लिंग : पुरुष	फोटो उपलब्ध
415	LCN1644764	निर्वाचक का नाम : ओमप्रकाश पिता का नाम: गोपीलाल गृह संख्या : 275 उम्र : 41 लिंग : पुरुष	फोटो उपलब्ध	416	NAE0492306	निर्वाचक का नाम : दिलीप कुमार पिता का नाम: नन्द किशोर गृह संख्या : 275 उम्र : 37 लिंग : पुरुष	फोटो उपलब्ध	417	NAE1017573	निर्वाचक का नाम : सोभा पिता का नाम: गोपीलाल गृह संख्या : 275 उम्र : 36 लिंग : महिला	फोटो उपलब्ध
418	NAE0900654	निर्वाचक का नाम : राजू सिंह पिता का नाम: माधु सिंह गृह संख्या : 275 उम्र : 33 लिंग : पुरुष	फोटो उपलब्ध	419	NAE0625855	निर्वाचक का नाम : त्रिलोकचन्द पिता का नाम: गोपीलाल गृह संख्या : 275 उम्र : 31 लिंग : पुरुष	फोटो उपलब्ध	420	NAE1307677	निर्वाचक का नाम : सोनल कुमारी पिता का नाम: मंगीलाल गृह संख्या : 275 उम्र : 27 लिंग : महिला	फोटो उपलब्ध
421	NAE1682533	निर्वाचक का नाम : कमलेश कुमार पिता का नाम: मांगीलाल गृह संख्या : 275 उम्र : 24 लिंग : पुरुष	फोटो उपलब्ध	422	NAE1677335	निर्वाचक का नाम : मोनिका कुमारी पिता का नाम: मांगीलाल गृह संख्या : 275 उम्र : 23 लिंग : महिला	फोटो उपलब्ध	423	NAE2144541	निर्वाचक का नाम : मिताली त्रिवेदी पिता का नाम: मांगीलाल गृह संख्या : 275 उम्र : 19 लिंग : महिला	फोटो उपलब्ध
424	NAE2260198	निर्वाचक का नाम : लतिका त्रिवेदी पिता का नाम: मांगीलाल गृह संख्या : 275 उम्र : 19 लिंग : महिला	फोटो उपलब्ध	425	LCN1533116	निर्वाचक का नाम : रणछोडा पिता का नाम: मंछाराम गृह संख्या : 276 उम्र : 62 लिंग : पुरुष	फोटो उपलब्ध	426	RJ/22/171/477257	निर्वाचक का नाम : बाबूलाल पिता का नाम: मंछाराम गृह संख्या : 276 उम्र : 59 लिंग : पुरुष	फोटो उपलब्ध
427	RJ/22/171/478251	निर्वाचक का नाम : सीता पति का नाम: बाबू गृह संख्या : 276 उम्र : 57 लिंग : महिला	फोटो उपलब्ध	428	RJ/22/171/478252	निर्वाचक का नाम : ज्योती पति का नाम: रणछोडा गृह संख्या : 276 उम्र : 55 लिंग : महिला	फोटो उपलब्ध	429	LCN1644772	निर्वाचक का नाम : शांति देवी पति का नाम: पुखराज गृह संख्या : 276 उम्र : 50 लिंग : महिला	फोटो उपलब्ध
430	NAE0343574	निर्वाचक का नाम : नारायण लाल पिता का नाम: मनसा राम गृह संख्या : 276 उम्र : 49 लिंग : पुरुष	फोटो उपलब्ध	431	NAE0625889	निर्वाचक का नाम : रमेश कुमार पिता का नाम: मंछा जी गृह संख्या : 276 उम्र : 46 लिंग : पुरुष	फोटो उपलब्ध	432	NAE0625871	निर्वाचक का नाम : भागू देवी पति का नाम: रमेश कुमार गृह संख्या : 276 उम्र : 42 लिंग : महिला	फोटो उपलब्ध

433	NAE0625863	निर्वाचक का नाम : लीला देवी पति का नाम: नारायणलाल गृह संख्या : 276 उम्र : 42 लिंग : महिला	फोटो उपलब्ध	434	NAE1307685	निर्वाचक का नाम : मुकेश कुमार पिता का नाम: रणछोडा राम गृह संख्या : 276 उम्र : 33 लिंग : पुरुष	फोटो उपलब्ध	435	NAE1307693	निर्वाचक का नाम : रीम देवी पति का नाम: निम्बाराम गृह संख्या : 276 उम्र : 31 लिंग : महिला	फोटो उपलब्ध
436	NAE1307701	निर्वाचक का नाम : शंकरलाल पिता का नाम: रणछोडा राम गृह संख्या : 276 उम्र : 28 लिंग : पुरुष	फोटो उपलब्ध	437	NAE2209047	निर्वाचक का नाम : रामकुमार प्रजापत पिता का नाम: पुखराज गृह संख्या : 276 उम्र : 27 लिंग : पुरुष	फोटो उपलब्ध	438	NAE1757632	निर्वाचक का नाम : हितेश कुमार पिता का नाम: नारायण लाल गृह संख्या : 276 उम्र : 22 लिंग : पुरुष	फोटो उपलब्ध
439	NAE1961952	निर्वाचक का नाम : जितेंद्र कुमार पिता का नाम: पुखराज प्रजापत गृह संख्या : 276 उम्र : 20 लिंग : पुरुष	फोटो उपलब्ध	440	NAE1931195	निर्वाचक का नाम : निरमा कुमारी पिता का नाम: नारना गृह संख्या : 276 उम्र : 20 लिंग : महिला	फोटो उपलब्ध	441	NAE0343327	निर्वाचक का नाम : कांती लाल पिता का नाम: टीकमा गृह संख्या : 278 उम्र : 60 लिंग : पुरुष	फोटो उपलब्ध
442	NAE0343319	निर्वाचक का नाम : डेपी देवि पति का नाम: कांती लाल गृह संख्या : 278 उम्र : 56 लिंग : महिला	फोटो उपलब्ध	443	NAE0729434	निर्वाचक का नाम : प्रजापत नरेश कुमार पिता का नाम: कान्तीलाल गृह संख्या : 278 उम्र : 31 लिंग : पुरुष	फोटो उपलब्ध	444	NAE1017581	निर्वाचक का नाम : दिनेश कुमार पिता का नाम: कांतीलाल गृह संख्या : 278 उम्र : 30 लिंग : पुरुष	फोटो उपलब्ध
445	NAE1857820	निर्वाचक का नाम : चंपा कंवर पिता का नाम: छेल सिंह गृह संख्या : 278 उम्र : 26 लिंग : महिला	फोटो उपलब्ध	446	NAE1980499	निर्वाचक का नाम : पूजा देवी पति का नाम: दिनेश कुमार गृह संख्या : 278 उम्र : 24 लिंग : महिला	फोटो उपलब्ध	447	RJ/22/171/477260	निर्वाचक का नाम : पचम कंवर पति का नाम: जवान सिंह गृह संख्या : 279 उम्र : 82 लिंग : महिला	फोटो उपलब्ध
448	NAE0004952	निर्वाचक का नाम : इन्द्रसिंह पिता का नाम: जवानसिंह गृह संख्या : 279 उम्र : 49 लिंग : पुरुष	फोटो उपलब्ध	449	LCN1466697	निर्वाचक का नाम : पूरन सिंह पिता का नाम: जवानसिंह गृह संख्या : 279 उम्र : 46 लिंग : पुरुष	फोटो उपलब्ध	450	NAE0005140	निर्वाचक का नाम : प्रेमलता कंवर पति का नाम: इन्द्र सिंह गृह संख्या : 279 उम्र : 43 लिंग : महिला	फोटो उपलब्ध
451	LCN1644780	निर्वाचक का नाम : ममता पति का नाम: पूरण सिंह गृह संख्या : 279 उम्र : 42 लिंग : महिला	फोटो उपलब्ध	452	NAE1684398	निर्वाचक का नाम : निकू कंवर पिता का नाम: इन्द्र सिंह गृह संख्या : 279 उम्र : 24 लिंग : महिला	फोटो उपलब्ध	453	LCN1271220	निर्वाचक का नाम : पवन कंवर पति का नाम: कपसिंह गृह संख्या : 280 उम्र : 58 लिंग : महिला	फोटो उपलब्ध
454	NAE0225250	निर्वाचक का नाम : भरत सिंह पिता का नाम: कपसिंह गृह संख्या : 280 उम्र : 41 लिंग : पुरुष	फोटो उपलब्ध	455	NAE0005322	निर्वाचक का नाम : पूरव कंवर पति का नाम: भरत सिंह गृह संख्या : 280 उम्र : 37 लिंग : महिला	फोटो उपलब्ध	456	RJ/22/171/477263	निर्वाचक का नाम : किशन सिंह पिता का नाम: धर्म सिंह गृह संख्या : 281 उम्र : 76 लिंग : पुरुष	फोटो उपलब्ध
457	RJ/22/171/477264	निर्वाचक का नाम : भंवर कंवर पति का नाम: किशन सिंह गृह संख्या : 281 उम्र : 72 लिंग : महिला	फोटो उपलब्ध	458	LCN1466705	निर्वाचक का नाम : शैतानसिंह पिता का नाम: किशनसिंह गृह संख्या : 281 उम्र : 42 लिंग : पुरुष	फोटो उपलब्ध	459	NAE1017607	निर्वाचक का नाम : अबसा कंवर पति का नाम: शैतान सिंह गृह संख्या : 281 उम्र : 31 लिंग : महिला	फोटो उपलब्ध
460	NAE1307743	निर्वाचक का नाम : कुलदीप सिंह पिता का नाम: किशन सिंह गृह संख्या : 281 उम्र : 30 लिंग : पुरुष	फोटो उपलब्ध	461	NAE1307750	निर्वाचक का नाम : पपू सिंह पिता का नाम: किशन सिंह गृह संख्या : 281 उम्र : 29 लिंग : पुरुष	फोटो उपलब्ध	462	LCN1329408	निर्वाचक का नाम : मकन सिंह पिता का नाम: करन सिंह गृह संख्या : 282 उम्र : 50 लिंग : पुरुष	फोटो उपलब्ध

463	NAE0697873	निर्वाचक का नाम : विक्रम सिंह पिता का नाम: करन सिंह गृह संख्या : 282 उम्र : 50 लिंग : पुरुष	फोटो उपलब्ध	464	NAE0697881	निर्वाचक का नाम : उमराव पिता का नाम: खुशान सिंह गृह संख्या : 282 उम्र : 43 लिंग : महिला	फोटो उपलब्ध	465	NAE0697923	निर्वाचक का नाम : नवसिंह पिता का नाम: करनसिंह गृह संख्या : 282 उम्र : 42 लिंग : पुरुष	फोटो उपलब्ध
466	NAE0822734	निर्वाचक का नाम : रिकू कुंवर पति का नाम: नवसिंह गृह संख्या : 282 उम्र : 36 लिंग : महिला	फोटो उपलब्ध	467	NAE0625897	निर्वाचक का नाम : प्रभात कंवर पति का नाम: मकन सिंह गृह संख्या : 282 उम्र : 32 लिंग : महिला	फोटो उपलब्ध	468	NAE0068742	निर्वाचक का नाम : उम सिंह पिता का नाम: पृथ्वी सिंह गृह संख्या : 283 उम्र : 80 लिंग : पुरुष	फोटो उपलब्ध
469	LCN1271246	निर्वाचक का नाम : दसू कंवर पति का नाम: उम सिंह गृह संख्या : 283 उम्र : 77 लिंग : महिला	फोटो उपलब्ध	470	RJ/22/171/477266	निर्वाचक का नाम : ओट सिंह पिता का नाम: उमे सिंह गृह संख्या : 283 उम्र : 50 लिंग : पुरुष	फोटो उपलब्ध	471	LCN1466713	निर्वाचक का नाम : पीटु कंवर पति का नाम: ओट सिंह गृह संख्या : 283 उम्र : 44 लिंग : महिला	फोटो उपलब्ध
472	NAE0342964	निर्वाचक का नाम : भरत सिंह पिता का नाम: उम सिंह गृह संख्या : 283 उम्र : 42 लिंग : पुरुष	फोटो उपलब्ध	473	NAE0822825	निर्वाचक का नाम : पिंकी कुंवर पति का नाम: भरत सिंह गृह संख्या : 283 उम्र : 33 लिंग : महिला	फोटो उपलब्ध	474	NAE1758325	निर्वाचक का नाम : दुर्जन सिंह पिता का नाम: ओट सिंह गृह संख्या : 283 उम्र : 25 लिंग : पुरुष	फोटो उपलब्ध
475	NAE1758234	निर्वाचक का नाम : रवींद्र सिंह पिता का नाम: ओट सिंह गृह संख्या : 283 उम्र : 23 लिंग : पुरुष	फोटो उपलब्ध	476	NAE0005314	निर्वाचक का नाम : दरिया कंवर पति का नाम: बलवन्त सिंह गृह संख्या : 284 उम्र : 75 लिंग : महिला	फोटो उपलब्ध	477	RJ/22/171/477268	निर्वाचक का नाम : भवर सिंह पिता का नाम: बलवन्त सिंह गृह संख्या : 284 उम्र : 51 लिंग : पुरुष	फोटो उपलब्ध
478	LCN1466721	निर्वाचक का नाम : ऐवन कंवर पति का नाम: भंवर सिंह गृह संख्या : 284 उम्र : 48 लिंग : महिला	फोटो उपलब्ध	479	LCN1961093	निर्वाचक का नाम : रुप सिंह पिता का नाम: बलवत सिंह गृह संख्या : 284 उम्र : 45 लिंग : पुरुष	फोटो उपलब्ध	480	NAE0822924	निर्वाचक का नाम : गुलाब कुंवर पति का नाम: रूपसिंह गृह संख्या : 284 उम्र : 38 लिंग : महिला	फोटो उपलब्ध
481	NAE1307768	निर्वाचक का नाम : नेपाल सिंह पिता का नाम: भावर सिंह गृह संख्या : 284 उम्र : 28 लिंग : पुरुष	फोटो उपलब्ध	482	RJ/22/171/478147	निर्वाचक का नाम : केशर सिंह पिता का नाम: जयसिंह गृह संख्या : 285 उम्र : 68 लिंग : पुरुष	फोटो उपलब्ध	483	RJ/22/171/477269	निर्वाचक का नाम : कलाश कंवर पति का नाम: केशर सिंह गृह संख्या : 285 उम्र : 63 लिंग : महिला	फोटो उपलब्ध
484	LCN1466747	निर्वाचक का नाम : गजेन्द्रसिंह पिता का नाम: केसरसिंह गृह संख्या : 285 उम्र : 42 लिंग : पुरुष	फोटो उपलब्ध	485	NAE0625905	निर्वाचक का नाम : ईश्वर सिंह पिता का नाम: केशर सिंह गृह संख्या : 285 उम्र : 37 लिंग : पुरुष	फोटो उपलब्ध	486	NAE0625913	निर्वाचक का नाम : जितेन्द्र सिंह पिता का नाम: केशर सिंह गृह संख्या : 285 उम्र : 34 लिंग : पुरुष	फोटो उपलब्ध
487	NAE1055631	निर्वाचक का नाम : संताष कंवर पति का नाम: ईश्वर सिंह गृह संख्या : 285 उम्र : 34 लिंग : महिला	फोटो उपलब्ध	488	NAE1307776	निर्वाचक का नाम : नंदा कंवर पति का नाम: जितेन्द्र गृह संख्या : 285 उम्र : 33 लिंग : महिला	फोटो उपलब्ध	489	NAE1055623	निर्वाचक का नाम : सुखा कंवर पति का नाम: गजेन्द्र सिंह गृह संख्या : 285 उम्र : 32 लिंग : महिला	फोटो उपलब्ध
490	RJ/22/171/478219	निर्वाचक का नाम : माधु सिंह पिता का नाम: जयसिंह गृह संख्या : 286 उम्र : 58 लिंग : पुरुष	फोटो उपलब्ध	491	RJ/22/171/477270	निर्वाचक का नाम : रतन कंवर पति का नाम: मांधु सिंह गृह संख्या : 286 उम्र : 57 लिंग : महिला	फोटो उपलब्ध	492	RJ/22/171/478160	निर्वाचक का नाम : गुलाब सिंह पिता का नाम: हीर सिंह गृह संख्या : 288 उम्र : 61 लिंग : पुरुष	फोटो उपलब्ध

493	RJ/22/171/477271	निर्वाचक का नाम : विमल कंवर पति का नाम: गुलाब सिंह गृह संख्या : 288 उम्र : 57 लिंग : महिला	494	LCN1644798	निर्वाचक का नाम : लाख सिंह पिता का नाम: हीर सिंह गृह संख्या : 288 उम्र : 55 लिंग : पुरुष	495	RJ/22/171/477272	निर्वाचक का नाम : मनोहर सिंह पिता का नाम: हीर सिंह गृह संख्या : 288 उम्र : 51 लिंग : पुरुष
496	NAE0822726	निर्वाचक का नाम : पंचम कुंवर पति का नाम: लाख सिंह गृह संख्या : 288 उम्र : 48 लिंग : महिला	497	NAE0822718	निर्वाचक का नाम : संतोष कंवर पति का नाम: मनोहर सिंह गृह संख्या : 288 उम्र : 45 लिंग : महिला	498	NAE0068783	निर्वाचक का नाम : नारायण सिंह पिता का नाम: हारी सिंह गृह संख्या : 288 उम्र : 43 लिंग : पुरुष
499	NAE1307800	निर्वाचक का नाम : संतोष कंवर पति का नाम: महेंद्र सिंह गृह संख्या : 288 उम्र : 34 लिंग : महिला	500	NAE1307818	निर्वाचक का नाम : रिकू कंवर पति का नाम: नारायण सिंह गृह संख्या : 288 उम्र : 33 लिंग : महिला	501	NAE1307826	निर्वाचक का नाम : महेंद्र सिंह पिता का नाम: गुलाब सिंह गृह संख्या : 288 उम्र : 32 लिंग : पुरुष
502	NAE1599810	निर्वाचक का नाम : निरमा कुंवर पिता का नाम: गुलाब सिंह गृह संख्या : 288 उम्र : 26 लिंग : महिला	503	NAE1682665	निर्वाचक का नाम : पप्पु सिंह पिता का नाम: लाख सिंह गृह संख्या : 288 उम्र : 26 लिंग : पुरुष	504	NAE1680586	निर्वाचक का नाम : सपना कंवर पिता का नाम: लाख सिंह गृह संख्या : 288 उम्र : 23 लिंग : महिला
505	RJ/22/171/477274	निर्वाचक का नाम : उगम कंवर पति का नाम: डूंगर सिंह गृह संख्या : 289 उम्र : 91 लिंग : महिला	506	RJ/22/171/478078	निर्वाचक का नाम : भबूत सिंह पिता का नाम: खेत सिंह गृह संख्या : 289 उम्र : 68 लिंग : पुरुष	507	RJ/22/171/477275	निर्वाचक का नाम : चन्द्र कंवर पति का नाम: भबूतसिंह गृह संख्या : 289 उम्र : 66 लिंग : महिला
508	RJ/22/171/478067	निर्वाचक का नाम : जबर सिंह पिता का नाम: डूंगर सिंह गृह संख्या : 289 उम्र : 65 लिंग : पुरुष	509	RJ/22/171/478396	निर्वाचक का नाम : छैल सिंह पिता का नाम: डूंगर सिंह गृह संख्या : 289 उम्र : 60 लिंग : पुरुष	510	LCN1271253	निर्वाचक का नाम : भरजा कंवर पति का नाम: जबर सिंह गृह संख्या : 289 उम्र : 60 लिंग : महिला
511	LCN1271261	निर्वाचक का नाम : अशोक पिता का नाम: छैल सिंह गृह संख्या : 289 उम्र : 52 लिंग : पुरुष	512	NAE0005215	निर्वाचक का नाम : भरत सिंह पिता का नाम: जबर सिंह गृह संख्या : 289 उम्र : 41 लिंग : पुरुष	513	NAE0625921	निर्वाचक का नाम : चतर सिंह पिता का नाम: जबर सिंह गृह संख्या : 289 उम्र : 35 लिंग : पुरुष
514	NAE1760255	निर्वाचक का नाम : विटू सिंह पिता का नाम: जबर सिंह गृह संख्या : 289 उम्र : 29 लिंग : पुरुष	515	RJ/22/171/477277	निर्वाचक का नाम : देशु कंवर पति का नाम: अर्जुन सिंह गृह संख्या : 290 उम्र : 65 लिंग : महिला	516	RJ/22/171/477278	निर्वाचक का नाम : बाबूसिंह पिता का नाम: अभय सिंह गृह संख्या : 290 उम्र : 62 लिंग : पुरुष
517	RJ/22/171/477279	निर्वाचक का नाम : इन्द्र कंवर पति का नाम: बाबु सिंह गृह संख्या : 290 उम्र : 55 लिंग : महिला	518	LCN1466754	निर्वाचक का नाम : इन्द्र सिंह पिता का नाम: अबे सिंह गृह संख्या : 290 उम्र : 44 लिंग : पुरुष	519	NAE1985134	निर्वाचक का नाम : निकेन्द्र सिंह पिता का नाम: अर्जुन सिंह गृह संख्या : 290 उम्र : 23 लिंग : पुरुष
520	RJ/22/171/477282	निर्वाचक का नाम : छैल कंवर पति का नाम: भोप सिंह गृह संख्या : 291 उम्र : 76 लिंग : महिला	521	LCN1533124	निर्वाचक का नाम : कालू सिंह पिता का नाम: भोप सिंह गृह संख्या : 291 उम्र : 49 लिंग : पुरुष	522	NAE1307834	निर्वाचक का नाम : रेखा कंवर पति का नाम: कालू गृह संख्या : 291 उम्र : 49 लिंग : महिला

523	NAE0068825	निर्वाचक का नाम : राजू सिंह पिता का नाम: भोप सिंह गृह संख्या : 291 उम्र : 46 लिंग : पुरुष	फोटो उपलब्ध	524	LCN1466762	निर्वाचक का नाम : कानसीह पिता का नाम: भोपसिंह गृह संख्या : 291 उम्र : 42 लिंग : पुरुष	फोटो उपलब्ध	525	NAE1307842	निर्वाचक का नाम : कंकर कंवर पति का नाम: राजू सिंह गृह संख्या : 291 उम्र : 34 लिंग : महिला	फोटो उपलब्ध
526	NAE1017615	निर्वाचक का नाम : कोजू सिंह पिता का नाम: मोहबत सिंह गृह संख्या : 291 उम्र : 31 लिंग : पुरुष	फोटो उपलब्ध	527	NAE2110443	निर्वाचक का नाम : जयपाल सिंह पिता का नाम: महेंद्र सिंह गृह संख्या : 291 उम्र : 25 लिंग : पुरुष	फोटो उपलब्ध	528	RJ/22/171/477283	निर्वाचक का नाम : फूल कंवर पति का नाम: मोहवत सिंह गृह संख्या : 292 उम्र : 67 लिंग : महिला	फोटो उपलब्ध
529	NAE0383554	निर्वाचक का नाम : नाथु सिंह पिता का नाम: मोहबबत सिंह गृह संख्या : 292 उम्र : 43 लिंग : पुरुष	फोटो उपलब्ध	530	NAE0900829	निर्वाचक का नाम : महेन्द्र सिंह पिता का नाम: मोहबत सिंह गृह संख्या : 292 उम्र : 32 लिंग : पुरुष	फोटो उपलब्ध	531	NAE1576156	निर्वाचक का नाम : बहादुर सिंह पिता का नाम: मोहबबत सिंह गृह संख्या : 292 उम्र : 26 लिंग : पुरुष	फोटो उपलब्ध
532	NAE1954361	निर्वाचक का नाम : पूजा कंवर पति का नाम: महेंद्र सिंह गृह संख्या : 292 उम्र : 26 लिंग : महिला	फोटो उपलब्ध	533	LCN1271295	निर्वाचक का नाम : गुलाब कंवर पति का नाम: हकसिंह गृह संख्या : 293 उम्र : 64 लिंग : महिला	फोटो उपलब्ध	534	NAE1944172	निर्वाचक का नाम : चंदन कंवर पति का नाम: नाहर सिंह गृह संख्या : 293 उम्र : 56 लिंग : महिला	फोटो उपलब्ध
535	RJ/22/171/478068	निर्वाचक का नाम : भंवर सिंह पिता का नाम: धुकसिंह गृह संख्या : 293 उम्र : 55 लिंग : पुरुष	फोटो उपलब्ध	536	NAE0343509	निर्वाचक का नाम : शेर सिंह पिता का नाम: धुक सिंह गृह संख्या : 293 उम्र : 48 लिंग : पुरुष	फोटो उपलब्ध	537	LCN1533132	निर्वाचक का नाम : नीता कंवर पति का नाम: भंवर सिंह गृह संख्या : 293 उम्र : 47 लिंग : महिला	फोटो उपलब्ध
538	LCN1466770	निर्वाचक का नाम : राजुकंवर पति का नाम: शेरसिंह गृह संख्या : 293 उम्र : 43 लिंग : महिला	फोटो उपलब्ध	539	NAE0383562	निर्वाचक का नाम : दलपत सिंह पिता का नाम: हक सिंह गृह संख्या : 293 उम्र : 43 लिंग : पुरुष	फोटो उपलब्ध	540	NAE1017656	निर्वाचक का नाम : रतन कंवरव पति का नाम: दलपत सिंह गृह संख्या : 293 उम्र : 39 लिंग : महिला	फोटो उपलब्ध
541	NAE1017623	निर्वाचक का नाम : प्रवीण सिंह पिता का नाम: नारायण सिंह गृह संख्या : 293 उम्र : 38 लिंग : पुरुष	फोटो उपलब्ध	542	NAE1017631	निर्वाचक का नाम : संतोस कंवर पिता का नाम: नारायण सिंह गृह संख्या : 293 उम्र : 32 लिंग : महिला	फोटो उपलब्ध	543	NAE1017649	निर्वाचक का नाम : रिकू कंवर पति का नाम: प्रवीण सिंह गृह संख्या : 293 उम्र : 32 लिंग : महिला	फोटो उपलब्ध
544	NAE1017730	निर्वाचक का नाम : दौलत सिंह पिता का नाम: नारायण सिंह गृह संख्या : 293 उम्र : 32 लिंग : पुरुष	फोटो उपलब्ध	545	NAE1682749	निर्वाचक का नाम : जालम सिंह पिता का नाम: भंवरलाल गृह संख्या : 293 उम्र : 28 लिंग : पुरुष	फोटो उपलब्ध	546	NAE1383934	निर्वाचक का नाम : जितेंद्र सिंह पिता का नाम: नारायण सिंह गृह संख्या : 293 उम्र : 26 लिंग : पुरुष	फोटो उपलब्ध
547	RJ/22/171/477286	निर्वाचक का नाम : मोवन कंवर पति का नाम: अनसिंह गृह संख्या : 294 उम्र : 81 लिंग : महिला	फोटो उपलब्ध	548	RJ/22/171/477287	निर्वाचक का नाम : हकसिंह पिता का नाम: मंगल सिंह गृह संख्या : 295 उम्र : 68 लिंग : पुरुष	फोटो उपलब्ध	549	RJ/22/171/478189	निर्वाचक का नाम : जैतू सिंह पिता का नाम: अखे सिंह गृह संख्या : 295 उम्र : 48 लिंग : पुरुष	फोटो उपलब्ध
550	LCN1329317	निर्वाचक का नाम : उतमसिंह पिता का नाम: अकसिंह गृह संख्या : 295 उम्र : 42 लिंग : पुरुष	फोटो उपलब्ध	551	LCN1961309	निर्वाचक का नाम : पसम कंवर पति का नाम: जैतू सिंह गृह संख्या : 295 उम्र : 41 लिंग : महिला	फोटो उपलब्ध	552	NAE0822510	निर्वाचक का नाम : रिकू कुंवर पति का नाम: उत्ताम सिंह गृह संख्या : 295 उम्र : 32 लिंग : महिला	फोटो उपलब्ध

553	RJ/22/171/477289	निर्वाचक का नाम : कन्दश कंवर पति का नाम: जामतसिंह गृह संख्या : 296 उम्र : 84 लिंग : महिला	फोटो उपलब्ध	554	NAE0068866	निर्वाचक का नाम : कालू सिंह पिता का नाम: जामतसिंह गृह संख्या : 296 उम्र : 49 लिंग : पुरुष	फोटो उपलब्ध	555	LCN1466788	निर्वाचक का नाम : दलपत सिंह पति का नाम: जामत सिंह गृह संख्या : 296 उम्र : 49 लिंग : पुरुष	फोटो उपलब्ध
556	LCN1466796	निर्वाचक का नाम : भरज कंवर पति का नाम: भमर सिंह गृह संख्या : 296 उम्र : 45 लिंग : महिला	फोटो उपलब्ध	557	LCN1466804	निर्वाचक का नाम : उषम कंवर पति का नाम: कालूसिंह गृह संख्या : 296 उम्र : 43 लिंग : महिला	फोटो उपलब्ध	558	LCN1961325	निर्वाचक का नाम : बीबा कंवर पति का नाम: दलपत सिंह गृह संख्या : 296 उम्र : 42 लिंग : महिला	फोटो उपलब्ध
559	NAE1367424	निर्वाचक का नाम : महावीर सिंह पिता का नाम: भमर सिंह गृह संख्या : 296 उम्र : 26 लिंग : पुरुष	फोटो उपलब्ध	560	RJ/22/171/477290	निर्वाचक का नाम : देश कंवर पति का नाम: आसू सिंह गृह संख्या : 297 उम्र : 63 लिंग : महिला	फोटो उपलब्ध	561	LCN1960947	निर्वाचक का नाम : महिपाल सिंह पिता का नाम: आसू सिंह गृह संख्या : 297 उम्र : 44 लिंग : पुरुष	फोटो उपलब्ध
562	NAE1017672	निर्वाचक का नाम : विक्रम सिंह पिता का नाम: आसू सिंह गृह संख्या : 297 उम्र : 36 लिंग : पुरुष	फोटो उपलब्ध	563	NAE1017664	निर्वाचक का नाम : गैमर सिंह पिता का नाम: आसू सिंह गृह संख्या : 297 उम्र : 33 लिंग : पुरुष	फोटो उपलब्ध	564	NAE0822692	निर्वाचक का नाम : सूरज कुंवर पति का नाम: महिपाल सिंह गृह संख्या : 297 उम्र : 32 लिंग : महिला	फोटो उपलब्ध
565	RJ/22/171/477291	निर्वाचक का नाम : मुगु कंवर पति का नाम: नरपत सिंह गृह संख्या : 299 उम्र : 80 लिंग : महिला	फोटो उपलब्ध	566	RJ/22/171/478376	निर्वाचक का नाम : आलम सिंह पिता का नाम: नरपत सिंह गृह संख्या : 299 उम्र : 48 लिंग : पुरुष	फोटो उपलब्ध	567	LCN1533140	निर्वाचक का नाम : भंवर कंवर पति का नाम: कल्याण सिंह गृह संख्या : 299 उम्र : 45 लिंग : महिला	फोटो उपलब्ध
568	NAE0822478	निर्वाचक का नाम : ममता कंवर पति का नाम: आलम सिंह गृह संख्या : 299 उम्र : 36 लिंग : महिला	फोटो उपलब्ध	569	RJ/22/171/478207	निर्वाचक का नाम : भंवर कंवर पति का नाम: रणजीत सिंह गृह संख्या : 300 उम्र : 73 लिंग : महिला	फोटो उपलब्ध	570	NAE1307867	निर्वाचक का नाम : खुशबू कंवर पिता का नाम: रणजीत सिंह गृह संख्या : 300 उम्र : 28 लिंग : महिला	फोटो उपलब्ध
571	RJ/22/171/477293	निर्वाचक का नाम : अन्तर कंवर पति का नाम: भीम सिंह गृह संख्या : 301 उम्र : 69 लिंग : महिला	फोटो उपलब्ध	572	NAE1681642	निर्वाचक का नाम : पूजा कुमारी पिता का नाम: भंवर लाल गृह संख्या : 301 उम्र : 25 लिंग : महिला	फोटो उपलब्ध	573	RJ/22/171/477295	निर्वाचक का नाम : पवन कंवर पति का नाम: दौलत सिंह गृह संख्या : 302 उम्र : 77 लिंग : महिला	फोटो उपलब्ध
574	LCN1271337	निर्वाचक का नाम : महेन्द्र सिंह पिता का नाम: दौलत सिंह गृह संख्या : 302 उम्र : 50 लिंग : पुरुष	फोटो उपलब्ध	575	LCN1533157	निर्वाचक का नाम : धीरेन्द्र कंवर पति का नाम: महेन्द्र सिंह गृह संख्या : 302 उम्र : 48 लिंग : महिला	फोटो उपलब्ध	576	LCN1960822	निर्वाचक का नाम : महिपालसिंह पिता का नाम: दौलत सिंह गृह संख्या : 302 उम्र : 44 लिंग : पुरुष	फोटो उपलब्ध
577	LCN1961440	निर्वाचक का नाम : कमलेश कंवर पति का नाम: महिपाल सिंह गृह संख्या : 302 उम्र : 38 लिंग : महिला	फोटो उपलब्ध	578	RJ/22/171/477296	निर्वाचक का नाम : पवन कंवर पति का नाम: लालसिंह गृह संख्या : 303 उम्र : 86 लिंग : महिला	फोटो उपलब्ध	579	RJ/22/171/478224	निर्वाचक का नाम : गणपत सिंह पिता का नाम: लालसिंह गृह संख्या : 303 उम्र : 61 लिंग : पुरुष	फोटो उपलब्ध
580	RJ/22/171/477297	निर्वाचक का नाम : गिलाश कंवर पति का नाम: गणपत सिंह गृह संख्या : 303 उम्र : 54 लिंग : महिला	फोटो उपलब्ध	581	RJ/22/171/478089	निर्वाचक का नाम : ईवर सिंह पिता का नाम: लालसिंह गृह संख्या : 303 उम्र : 49 लिंग : पुरुष	फोटो उपलब्ध	582	LCN1466812	निर्वाचक का नाम : गणेश कंवर पति का नाम: ईश्वरसिंह गृह संख्या : 303 उम्र : 44 लिंग : महिला	फोटो उपलब्ध

583	LCN1644806	निर्वाचक का नाम : मनोहरसिंह पिता का नाम: लालसिंह गृह संख्या : 303 उम्र : 42 लिंग : पुरुष	फोटो उपलब्ध	584	LCN1961317	निर्वाचक का नाम : भरतकंवर पति का नाम: मनोहर सिंह गृह संख्या : 303 उम्र : 41 लिंग : महिला	फोटो उपलब्ध	585	NAE1540780	निर्वाचक का नाम : धीरेन्द्र सिंह पिता का नाम: गणपत सिंह गृह संख्या : 303 उम्र : 30 लिंग : पुरुष	फोटो उपलब्ध
586	NAE1601566	निर्वाचक का नाम : देवल कंवर पति का नाम: धीरेन्द्र सिंह गृह संख्या : 303 उम्र : 29 लिंग : महिला	फोटो उपलब्ध	587	NAE1367580	निर्वाचक का नाम : गोरधन सिंह पिता का नाम: गणपत सिंह गृह संख्या : 303 उम्र : 26 लिंग : पुरुष	फोटो उपलब्ध	588	RJ/22/171/478167	निर्वाचक का नाम : नारायण सिंह पिता का नाम: लालसिंह गृह संख्या : 304 उम्र : 64 लिंग : पुरुष	फोटो उपलब्ध
589	NAE0697907	निर्वाचक का नाम : कुन्दन कंवर पति का नाम: गजेन्द्र सिंह गृह संख्या : 304 उम्र : 41 लिंग : महिला	फोटो उपलब्ध	590	NAE0492298	निर्वाचक का नाम : गजेन्द्र सिंह पिता का नाम: नारायण सिंह गृह संख्या : 304 उम्र : 38 लिंग : पुरुष	फोटो उपलब्ध	591	NAE1017680	निर्वाचक का नाम : डिम्पल कंवर पिता का नाम: नारायण सिंह गृह संख्या : 304 उम्र : 31 लिंग : महिला	फोटो उपलब्ध
# 592	NAE2267664	निर्वाचक का नाम : दीप सिंह पिता का नाम: लालसिंह गृह संख्या : 305 उम्र : 56 लिंग : पुरुष	फोटो उपलब्ध	593	RJ/22/171/478385	निर्वाचक का नाम : प्रकाश कंवर पति का नाम: दीप सिंह गृह संख्या : 305 उम्र : 51 लिंग : महिला	फोटो उपलब्ध	594	NAE1540830	निर्वाचक का नाम : जितेंद्र सिंह पिता का नाम: दीप सिंह गृह संख्या : 305 उम्र : 25 लिंग : पुरुष	फोटो उपलब्ध
595	NAE2005320	निर्वाचक का नाम : खुशबु देवडा पति का नाम: जितेंद्र सिंह गृह संख्या : 305 उम्र : 23 लिंग : महिला	फोटो उपलब्ध	596	NAE2001378	निर्वाचक का नाम : जसवंत सिंह पिता का नाम: दीप सिंह गृह संख्या : 305 उम्र : 20 लिंग : पुरुष	फोटो उपलब्ध	597	NAE1307875	निर्वाचक का नाम : मुकेश पिता का नाम: दुदा राम गृह संख्या : 306 उम्र : 35 लिंग : पुरुष	फोटो उपलब्ध
598	NAE1682830	निर्वाचक का नाम : राजु सिंह पिता का नाम: बहादुर सिंह गृह संख्या : 318 उम्र : 26 लिंग : पुरुष	फोटो उपलब्ध	599	NAE1680909	निर्वाचक का नाम : अमर सिंह पिता का नाम: नैन सिंह गृह संख्या : 319 उम्र : 28 लिंग : पुरुष	फोटो उपलब्ध	600	NAE1894211	निर्वाचक का नाम : दिनेश कुमार पिता का नाम: जेपा राम गृह संख्या : 489 उम्र : 25 लिंग : पुरुष	फोटो उपलब्ध

601 निर्वाचक का नाम : बैसरा राम पिता का नाम: भेरा राम गृह संख्या : 270 उम्र : 25 लिंग : पुरुष	NAE1681014 फोटो उपलब्ध	602 निर्वाचक का नाम : धरोपी पिता का नाम: गणेशाराम गृह संख्या : 467 उम्र : 84 लिंग : महिला	RJ/22/171/480258 फोटो उपलब्ध	# 603 निर्वाचक का नाम : जी मांगीलाल पिता का नाम: गणेशाराम गृह संख्या : 467 उम्र : 51 लिंग : पुरुष	NAE2263028 फोटो उपलब्ध
# 604 निर्वाचक का नाम : मंजू देवी एम पति का नाम: मांगीलाल गृह संख्या : 467 उम्र : 51 लिंग : महिला	NAE2263002 फोटो उपलब्ध	605 निर्वाचक का नाम : सुरेश कुमार पिता का नाम: गणेशाराम गृह संख्या : 467 उम्र : 42 लिंग : पुरुष	NAE0383604 फोटो उपलब्ध	606 निर्वाचक का नाम : प्रहलादकुमार पिता का नाम: दलाजी गृह संख्या : 467 उम्र : 42 लिंग : पुरुष	LCN1467349 फोटो उपलब्ध
607 निर्वाचक का नाम : जमना देवी पति का नाम: प्रहलाद गृह संख्या : 467 उम्र : 37 लिंग : महिला	NAE0767327 फोटो उपलब्ध	608 निर्वाचक का नाम : विमला कुमारी पिता का नाम: मांगीलाल गृह संख्या : 467 उम्र : 29 लिंग : महिला	NAE1684422 फोटो उपलब्ध	609 निर्वाचक का नाम : पूर्णा कुमारी पिता का नाम: मांगीलाल गृह संख्या : 467 उम्र : 26 लिंग : महिला	NAE1684455 फोटो उपलब्ध
610 निर्वाचक का नाम : नितेश कुमार पिता का नाम: मांगीलाल गृह संख्या : 467 उम्र : 23 लिंग : पुरुष	NAE1681048 फोटो उपलब्ध	611 निर्वाचक का नाम : गूट देवी पति का नाम: जोगसिंह गृह संख्या : 468 उम्र : 67 लिंग : महिला	RJ/22/171/480260 फोटो उपलब्ध	612 निर्वाचक का नाम : राजकुमार पिता का नाम: जोगसिंह गृह संख्या : 468 उम्र : 45 लिंग : पुरुष	NAE0143032 फोटो उपलब्ध
613 निर्वाचक का नाम : झूमरसिंह पिता का नाम: जोगसिंह गृह संख्या : 468 उम्र : 42 लिंग : पुरुष	NAE0143057 फोटो उपलब्ध	614 निर्वाचक का नाम : सुशीला देवी पति का नाम: राजकुमार गृह संख्या : 468 उम्र : 35 लिंग : महिला	NAE0416925 फोटो उपलब्ध	615 निर्वाचक का नाम : सूरज कुमारी पिता का नाम: जोग सिंह गृह संख्या : 468 उम्र : 33 लिंग : महिला	NAE0492348 फोटो उपलब्ध
616 निर्वाचक का नाम : विक्रम सिंह पिता का नाम: जोगसिंह गृह संख्या : 468 उम्र : 29 लिंग : पुरुष	NAE1063221 फोटो उपलब्ध	617 निर्वाचक का नाम : दलाराम पिता का नाम: मोटाराम गृह संख्या : 469 उम्र : 86 लिंग : पुरुष	RJ/22/171/480261 फोटो उपलब्ध	618 निर्वाचक का नाम : लुंगी पति का नाम: दलाराम गृह संख्या : 469 उम्र : 84 लिंग : महिला	RJ/22/171/480262 फोटो उपलब्ध
619 निर्वाचक का नाम : प्रतापाराम पिता का नाम: दलाराम गृह संख्या : 469 उम्र : 56 लिंग : पुरुष	NAE1901347 फोटो उपलब्ध	620 निर्वाचक का नाम : मुरकी पति का नाम: हरचन्द गृह संख्या : 469 उम्र : 53 लिंग : महिला	RJ/22/171/480699 फोटो उपलब्ध	621 निर्वाचक का नाम : हरचंद पिता का नाम: दलाराम गृह संख्या : 469 उम्र : 52 लिंग : पुरुष	NAE0005546 फोटो उपलब्ध
622 निर्वाचक का नाम : जामता राम देवासी पिता का नाम: दलाराम गृह संख्या : 469 उम्र : 49 लिंग : पुरुष	LCN1960657 फोटो उपलब्ध	623 निर्वाचक का नाम : छगनी देवी पति का नाम: प्रतापाराम गृह संख्या : 469 उम्र : 48 लिंग : महिला	NAE0797191 फोटो उपलब्ध	624 निर्वाचक का नाम : अमृती देवी पति का नाम: जामताराम गृह संख्या : 469 उम्र : 45 लिंग : महिला	LCN1960640 फोटो उपलब्ध
625 निर्वाचक का नाम : वचनाराम पिता का नाम: धनाराम गृह संख्या : 470 उम्र : 72 लिंग : पुरुष	RJ/22/171/480582 फोटो उपलब्ध	626 निर्वाचक का नाम : भेराराम पिता का नाम: धनाराम गृह संख्या : 470 उम्र : 64 लिंग : पुरुष	RJ/22/171/480265 फोटो उपलब्ध	627 निर्वाचक का नाम : गंगा पति का नाम: भेराराम गृह संख्या : 470 उम्र : 63 लिंग : महिला	RJ/22/171/480266 फोटो उपलब्ध
628 निर्वाचक का नाम : गोपाल पिता का नाम: भेरा राम गृह संख्या : 470 उम्र : 32 लिंग : पुरुष	NAE1308055 फोटो उपलब्ध	629 निर्वाचक का नाम : रायमल पिता का नाम: वचनाराम गृह संख्या : 470 उम्र : 32 लिंग : पुरुष	NAE1308063 फोटो उपलब्ध	630 निर्वाचक का नाम : देसु देवी पति का नाम: गोपाल गृह संख्या : 470 उम्र : 31 लिंग : महिला	NAE1308071 फोटो उपलब्ध

631	NAE1308097	निर्वाचक का नाम : लाबू राम पिता का नाम: भेरा राम गृह संख्या : 470 उम्र : 28 लिंग : पुरुष	फोटो उपलब्ध	632	NAE1308089	निर्वाचक का नाम : सालू राम पिता का नाम: वचना राम गृह संख्या : 470 उम्र : 28 लिंग : पुरुष	फोटो उपलब्ध	633	NAE1681774	निर्वाचक का नाम : मंजु देवी पति का नाम: लाबूराम गृह संख्या : 470 उम्र : 26 लिंग : महिला	फोटो उपलब्ध
634	NAE0143164	निर्वाचक का नाम : नारायण लाल पिता का नाम: अचला जी गृह संख्या : 472 उम्र : 46 लिंग : पुरुष	फोटो उपलब्ध	635	NAE0343467	निर्वाचक का नाम : सूर्या देवी पति का नाम: नारायण लाल गृह संख्या : 472 उम्र : 40 लिंग : महिला	फोटो उपलब्ध	636	NAE1308113	निर्वाचक का नाम : संतोष कुमार पिता का नाम: तुलजा राम गृह संख्या : 472 उम्र : 27 लिंग : पुरुष	फोटो उपलब्ध
637	NAE2007607	निर्वाचक का नाम : आसा राम पिता का नाम: समरथा राम गृह संख्या : 473 उम्र : 75 लिंग : पुरुष	फोटो उपलब्ध	638	NAE0823344	निर्वाचक का नाम : हीरा लाल देवसी पिता का नाम: आशाजी गृह संख्या : 473 उम्र : 39 लिंग : पुरुष	फोटो उपलब्ध	639	NAE0797308	निर्वाचक का नाम : पारू देवी पति का नाम: हीरा लाल देवसी गृह संख्या : 473 उम्र : 38 लिंग : महिला	फोटो उपलब्ध
640	LCN1645514	निर्वाचक का नाम : लीला देवी पति का नाम: मीठालाल गृह संख्या : 474 उम्र : 64 लिंग : महिला	फोटो उपलब्ध	641	NAE1308121	निर्वाचक का नाम : शांति देवी पति का नाम: रायमल गृह संख्या : 474 उम्र : 29 लिंग : महिला	फोटो उपलब्ध	S 642	NAE1308014	निर्वाचक का नाम : प्रकाश कुमार पिता का नाम: हडमता राम गृह संख्या : रुचीगार उम्र : 29 लिंग : पुरुष	फोटो उपलब्ध
643	NAE1963693	निर्वाचक का नाम : शांति पति का नाम: तुलसाराम गृह संख्या : वार्ड नम्बर 6, 239 उम्र : 53 लिंग : महिला	फोटो उपलब्ध								

644	NAE1308139	निर्वाचक का नाम : दिनेश कुमार पिता का नाम: बाबू लाल गृह संख्या : 235 उम्र : 27 लिंग : पुरुष	फोटो उपलब्ध	645	NAE0284687	निर्वाचक का नाम : रमेश एम पुरोहित पिता का नाम: मुवन सिंह गृह संख्या : 427 उम्र : 39 लिंग : पुरुष	फोटो उपलब्ध	646	NAE0625947	निर्वाचक का नाम : जोधाराम पिता का नाम: गेपाराम गृह संख्या : 466 उम्र : 40 लिंग : पुरुष	फोटो उपलब्ध
647	RJ/22/171/480281	निर्वाचक का नाम : रणछोडा राम पिता का नाम: वेलाराम गृह संख्या : 478 उम्र : 81 लिंग : पुरुष	फोटो उपलब्ध	648	RJ/22/171/481071	निर्वाचक का नाम : देवाराम पिता का नाम: वेलाराम गृह संख्या : 478 उम्र : 74 लिंग : पुरुष	फोटो उपलब्ध	649	RJ/22/171/481072	निर्वाचक का नाम : मुरकी पति का नाम: देवाराम गृह संख्या : 478 उम्र : 71 लिंग : महिला	फोटो उपलब्ध
650	RJ/22/171/480282	निर्वाचक का नाम : जामताराम पिता का नाम: रणछोडा राम गृह संख्या : 478 उम्र : 56 लिंग : पुरुष	फोटो उपलब्ध	651	RJ/22/171/480506	निर्वाचक का नाम : शंकरलाल पिता का नाम: रणछोडा राम गृह संख्या : 478 उम्र : 47 लिंग : पुरुष	फोटो उपलब्ध	652	LCN1467364	निर्वाचक का नाम : मापीदेवी पति का नाम: जामताराम गृह संख्या : 478 उम्र : 47 लिंग : महिला	फोटो उपलब्ध
653	LCN1467372	निर्वाचक का नाम : मैसाराम पिता का नाम: रणछोडाराम गृह संख्या : 478 उम्र : 43 लिंग : पुरुष	फोटो उपलब्ध	654	NAE0284794	निर्वाचक का नाम : सोरम देवी पति का नाम: शंकर लाल गृह संख्या : 478 उम्र : 42 लिंग : महिला	फोटो उपलब्ध	655	NAE0284802	निर्वाचक का नाम : नगाराम पिता का नाम: देवाराम गृह संख्या : 478 उम्र : 39 लिंग : पुरुष	फोटो उपलब्ध
656	NAE1203405	निर्वाचक का नाम : विजाराम पिता का नाम: देवाराम गृह संख्या : 478 उम्र : 36 लिंग : पुरुष	फोटो उपलब्ध	657	NAE0823526	निर्वाचक का नाम : विजू देवी पति का नाम: मोसाराम गृह संख्या : 478 उम्र : 34 लिंग : महिला	फोटो उपलब्ध	658	NAE1203413	निर्वाचक का नाम : माफी देवी पति का नाम: विजाराम गृह संख्या : 478 उम्र : 33 लिंग : महिला	फोटो उपलब्ध
659	RJ/22/171/480286	निर्वाचक का नाम : सुकी पति का नाम: भोलाराम गृह संख्या : 479 उम्र : 72 लिंग : महिला	फोटो उपलब्ध	660	NAE0899807	निर्वाचक का नाम : सुजानाराम पिता का नाम: भोलाराम गृह संख्या : 479 उम्र : 36 लिंग : पुरुष	फोटो उपलब्ध	661	NAE0899831	निर्वाचक का नाम : भीखाराम पिता का नाम: भोलाराम गृह संख्या : 479 उम्र : 35 लिंग : पुरुष	फोटो उपलब्ध
662	NAE0899799	निर्वाचक का नाम : माफी देवी पति का नाम: सुजानाराम गृह संख्या : 479 उम्र : 34 लिंग : महिला	फोटो उपलब्ध	663	NAE0899781	निर्वाचक का नाम : गणेशाराम पिता का नाम: जेताराम गृह संख्या : 479 उम्र : 31 लिंग : पुरुष	फोटो उपलब्ध	664	LCN1961069	निर्वाचक का नाम : वचनाराम पिता का नाम: दलाराम गृह संख्या : 480 उम्र : 53 लिंग : पुरुष	फोटो उपलब्ध
665	LCN1467380	निर्वाचक का नाम : चन्द्रणा पति का नाम: वचनाराम गृह संख्या : 480 उम्र : 43 लिंग : महिला	फोटो उपलब्ध	666	NAE2200160	निर्वाचक का नाम : जोशना कुमारी पिता का नाम: वचना राम गृह संख्या : 480 उम्र : 22 लिंग : महिला	फोटो उपलब्ध	667	NAE2200277	निर्वाचक का नाम : हितेश कुमार पिता का नाम: वचना राम गृह संख्या : 480 उम्र : 21 लिंग : पुरुष	फोटो उपलब्ध
668	RJ/22/171/480590	निर्वाचक का नाम : गेपाराम पिता का नाम: आंबाराम गृह संख्या : 481 उम्र : 67 लिंग : पुरुष	फोटो उपलब्ध	669	RJ/22/171/480591	निर्वाचक का नाम : लेरी पति का नाम: गेपाराम गृह संख्या : 481 उम्र : 61 लिंग : महिला	फोटो उपलब्ध	670	RJ/22/171/480592	निर्वाचक का नाम : पुनी पति का नाम: पुनाराम गृह संख्या : 482 उम्र : 59 लिंग : महिला	फोटो उपलब्ध
671	NAE0899815	निर्वाचक का नाम : पेलाराम पिता का नाम: पुनाराम गृह संख्या : 482 उम्र : 33 लिंग : पुरुष	फोटो उपलब्ध	672	RJ/22/171/480635	निर्वाचक का नाम : लसीया पिता का नाम: दरगा गृह संख्या : 483 उम्र : 72 लिंग : पुरुष	फोटो उपलब्ध	673	RJ/22/171/480289	निर्वाचक का नाम : गीगी पति का नाम: लसीया गृह संख्या : 483 उम्र : 66 लिंग : महिला	फोटो उपलब्ध

674	LCN1467406	निर्वाचक का नाम : रूपा पिता का नाम: चमनाजी गृह संख्या : 483 उम्र : 44 लिंग : पुरुष	फोटो उपलब्ध	675	LCN1467414	निर्वाचक का नाम : हरिया पति का नाम: रूपा गृह संख्या : 483 उम्र : 43 लिंग : महिला	फोटो उपलब्ध	676	LCN1467398	निर्वाचक का नाम : बाबूराम पिता का नाम: लसाजी गृह संख्या : 483 उम्र : 43 लिंग : पुरुष	फोटो उपलब्ध
677	NAE0343210	निर्वाचक का नाम : सोथाराम पिता का नाम: लसाराम गृह संख्या : 483 उम्र : 38 लिंग : पुरुष	फोटो उपलब्ध	678	NAE0225276	निर्वाचक का नाम : लक्ष्मी देवी पति का नाम: बाबूराम गृह संख्या : 483 उम्र : 37 लिंग : महिला	फोटो उपलब्ध	679	NAE0823146	निर्वाचक का नाम : मांगीलाल पिता का नाम: जोगाराम गृह संख्या : 483 उम्र : 35 लिंग : पुरुष	फोटो उपलब्ध
680	NAE0823302	निर्वाचक का नाम : कुईयाराम पिता का नाम: जोगाराम गृह संख्या : 483 उम्र : 31 लिंग : पुरुष	फोटो उपलब्ध	681	NAE0492371	निर्वाचक का नाम : मंजुलाकुमारी पति का नाम: कुयाराम गृह संख्या : 484 उम्र : 48 लिंग : महिला	फोटो उपलब्ध	682	NAE2201911	निर्वाचक का नाम : रोमा राम पिता का नाम: कुया राम गृह संख्या : 484 उम्र : 19 लिंग : पुरुष	फोटो उपलब्ध
683	NAE2240737	निर्वाचक का नाम : कुया राम पिता का नाम: चमना राम गृह संख्या : 484, रेबारियो का वास उम्र : 52 लिंग : पुरुष	फोटो उपलब्ध	684	RJ/22/171/480292	निर्वाचक का नाम : हडमा राम पिता का नाम: आसुराम गृह संख्या : 485 उम्र : 52 लिंग : पुरुष	फोटो उपलब्ध	685	LCN1645407	निर्वाचक का नाम : जमनादेवी पति का नाम: हडमाराम गृह संख्या : 485 उम्र : 44 लिंग : महिला	फोटो उपलब्ध
686	NAE2203602	निर्वाचक का नाम : वजा राम पिता का नाम: हडमा राम गृह संख्या : 485 उम्र : 22 लिंग : पुरुष	फोटो उपलब्ध	687	NAE2200103	निर्वाचक का नाम : प्रवीण कुमार पिता का नाम: हडमा राम गृह संख्या : 485 उम्र : 19 लिंग : पुरुष	फोटो उपलब्ध	688	NAE1017854	निर्वाचक का नाम : मानाराम पिता का नाम: वीराराम गृह संख्या : 486 उम्र : 82 लिंग : पुरुष	फोटो उपलब्ध
689	RJ/22/171/480293	निर्वाचक का नाम : चूनी पति का नाम: मानाराम गृह संख्या : 486 उम्र : 76 लिंग : महिला	फोटो उपलब्ध	690	LCN1533496	निर्वाचक का नाम : रमेश पिता का नाम: मानाराम गृह संख्या : 486 उम्र : 52 लिंग : पुरुष	फोटो उपलब्ध	691	RJ/22/171/481073	निर्वाचक का नाम : जीणी पति का नाम: गणेशा गृह संख्या : 486 उम्र : 52 लिंग : महिला	फोटो उपलब्ध
692	LCN1533504	निर्वाचक का नाम : पारू देवी पति का नाम: रमेश गृह संख्या : 486 उम्र : 44 लिंग : महिला	फोटो उपलब्ध	693	NAE0625954	निर्वाचक का नाम : अमराराम पिता का नाम: मानजी गृह संख्या : 486 उम्र : 38 लिंग : पुरुष	फोटो उपलब्ध	694	NAE1018456	निर्वाचक का नाम : माफी पति का नाम: अमराराम गृह संख्या : 486 उम्र : 30 लिंग : महिला	फोटो उपलब्ध
695	NAE2024073	निर्वाचक का नाम : करिश्मा कुमारी पिता का नाम: गणेशा राम गृह संख्या : 486 उम्र : 20 लिंग : महिला	फोटो उपलब्ध	696	NAE2201192	निर्वाचक का नाम : नरेश कुमार पिता का नाम: रमेश कुमार गृह संख्या : 486 उम्र : 20 लिंग : पुरुष	फोटो उपलब्ध	697	NAE1203397	निर्वाचक का नाम : भमरा राम पिता का नाम: राणा जी गृह संख्या : 487 उम्र : 35 लिंग : पुरुष	फोटो उपलब्ध
698	RJ/22/171/480295	निर्वाचक का नाम : सांपु पति का नाम: भूराराम गृह संख्या : 488 उम्र : 75 लिंग : महिला	फोटो उपलब्ध	699	NAE1017946	निर्वाचक का नाम : हीराराम पिता का नाम: भूराराम गृह संख्या : 488 उम्र : 47 लिंग : पुरुष	फोटो उपलब्ध	700	NAE0626036	निर्वाचक का नाम : अणदा राम पिता का नाम: भूराराम गृह संख्या : 488 उम्र : 45 लिंग : पुरुष	फोटो उपलब्ध
701	LCN1960871	निर्वाचक का नाम : पारू देवी पति का नाम: हीराराम गृह संख्या : 488 उम्र : 43 लिंग : महिला	फोटो उपलब्ध	702	NAE0899823	निर्वाचक का नाम : मफी देवी पति का नाम: अणदाराम गृह संख्या : 488 उम्र : 37 लिंग : महिला	फोटो उपलब्ध	703	RJ/22/171/480296	निर्वाचक का नाम : रेखा पति का नाम: मांगीया गृह संख्या : 489 उम्र : 55 लिंग : महिला	फोटो उपलब्ध

704 निर्वाचक का नाम : जेपाराम पिता का नाम: जगा गृह संख्या : 489 उम्र : 52 लिंग : पुरुष	LCN1467422 फोटो उपलब्ध	705 निर्वाचक का नाम : कुइयादेवी पति का नाम: जेपाराम गृह संख्या : 489 उम्र : 45 लिंग : महिला	LCN1467430 फोटो उपलब्ध	706 निर्वाचक का नाम : प्रतापराम पिता का नाम: गोपाराम गृह संख्या : 489 उम्र : 36 लिंग : पुरुष	NAE0626069 फोटो उपलब्ध
707 निर्वाचक का नाम : वचनाराम पिता का नाम: भानाराम गृह संख्या : 490 उम्र : 62 लिंग : पुरुष	RJ/22/171/480603 फोटो उपलब्ध	708 निर्वाचक का नाम : मेथी पति का नाम: वचनाराम गृह संख्या : 490 उम्र : 55 लिंग : महिला	RJ/22/171/480299 फोटो उपलब्ध	709 निर्वाचक का नाम : पकाराम पिता का नाम: मानाराम गृह संख्या : 490 उम्र : 55 लिंग : पुरुष	RJ/22/171/481109 फोटो उपलब्ध
710 निर्वाचक का नाम : गंगादेवी पति का नाम: पकाराम गृह संख्या : 490 उम्र : 48 लिंग : महिला	LCN1467448 फोटो उपलब्ध	711 निर्वाचक का नाम : सका राम पिता का नाम: भानाराम गृह संख्या : 490 उम्र : 43 लिंग : पुरुष	LCN1467455 फोटो उपलब्ध	712 निर्वाचक का नाम : बेसराराम पिता का नाम: वचनाराम गृह संख्या : 490 उम्र : 32 लिंग : पुरुष	NAE1018142 फोटो उपलब्ध
713 निर्वाचक का नाम : कवली देवी पति का नाम: सकाराम गृह संख्या : 490 उम्र : 31 लिंग : महिला	NAE0945915 फोटो उपलब्ध	714 निर्वाचक का नाम : मंगलाराम पिता का नाम: सूरताजी गृह संख्या : 491 उम्र : 48 लिंग : पुरुष	LCN1467463 फोटो उपलब्ध	715 निर्वाचक का नाम : जमनादेवी पति का नाम: मंगलाराम गृह संख्या : 491 उम्र : 46 लिंग : महिला	LCN1467471 फोटो उपलब्ध
716 निर्वाचक का नाम : खीमी पति का नाम: जोगाराम गृह संख्या : 492 उम्र : 67 लिंग : महिला	RJ/22/171/480301 फोटो उपलब्ध	717 निर्वाचक का नाम : वादली देवी पति का नाम: कुड्याराम गृह संख्या : 492 उम्र : 30 लिंग : महिला	NAE1203389 फोटो उपलब्ध	718 निर्वाचक का नाम : गेपाराम पिता का नाम: धानाराम गृह संख्या : 493 उम्र : 69 लिंग : पुरुष	RJ/22/171/480302 फोटो उपलब्ध
719 निर्वाचक का नाम : मिश्री पति का नाम: गेपाराम गृह संख्या : 493 उम्र : 64 लिंग : महिला	RJ/22/171/481085 फोटो उपलब्ध	720 निर्वाचक का नाम : लगवा देवी पति का नाम: जोधाराम गृह संख्या : 493 उम्र : 35 लिंग : महिला	NAE0797357 फोटो उपलब्ध	721 निर्वाचक का नाम : रायमल पिता का नाम: गोपाराम गृह संख्या : 493 उम्र : 31 लिंग : पुरुष	NAE1203371 फोटो उपलब्ध
722 निर्वाचक का नाम : जेताराम पिता का नाम: खेताराम गृह संख्या : 494 उम्र : 68 लिंग : पुरुष	RJ/22/171/480305 फोटो उपलब्ध	723 निर्वाचक का नाम : लछु पति का नाम: जेताराम गृह संख्या : 494 उम्र : 65 लिंग : महिला	RJ/22/171/480306 फोटो उपलब्ध	724 निर्वाचक का नाम : भावाराम पिता का नाम: खेताराम गृह संख्या : 494 उम्र : 65 लिंग : पुरुष	RJ/22/171/480655 फोटो उपलब्ध
725 निर्वाचक का नाम : रम्बा पति का नाम: भावाराम गृह संख्या : 494 उम्र : 62 लिंग : महिला	RJ/22/171/480307 फोटो उपलब्ध	726 निर्वाचक का नाम : मालाराम पिता का नाम: खेताराम गृह संख्या : 494 उम्र : 62 लिंग : पुरुष	RJ/22/171/480308 फोटो उपलब्ध	727 निर्वाचक का नाम : चन्द्रणा पति का नाम: मालाराम गृह संख्या : 494 उम्र : 54 लिंग : महिला	RJ/22/171/481107 फोटो उपलब्ध
728 निर्वाचक का नाम : चौथाराम पिता का नाम: जेताराम गृह संख्या : 494 उम्र : 34 लिंग : पुरुष	NAE1018035 फोटो उपलब्ध	729 निर्वाचक का नाम : मूरली देवी पति का नाम: रतना राम गृह संख्या : 495 उम्र : 46 लिंग : महिला	NAE0626309 फोटो उपलब्ध	730 निर्वाचक का नाम : नारायणराम पिता का नाम: जवानाराम गृह संख्या : 495 उम्र : 39 लिंग : पुरुष	NAE2238616 फोटो उपलब्ध
731 निर्वाचक का नाम : भूरी देवी पति का नाम: नारायणराम गृह संख्या : 495 उम्र : 36 लिंग : महिला	LCN1329564 फोटो उपलब्ध	732 निर्वाचक का नाम : केसी पति का नाम: जवानाराम गृह संख्या : 496 उम्र : 79 लिंग : महिला	RJ/22/171/480311 फोटो उपलब्ध	733 निर्वाचक का नाम : अचला पिता का नाम: जवानाराम गृह संख्या : 496 उम्र : 67 लिंग : पुरुष	RJ/22/171/480607 फोटो उपलब्ध

734	RJ/22/171/481084	निर्वाचक का नाम : सदकी पति का नाम: अचला गृह संख्या : 496 उम्र : 62 लिंग : महिला	फोटो उपलब्ध	735	RJ/22/171/480608	निर्वाचक का नाम : पताराम पिता का नाम: जवानाराम गृह संख्या : 496 उम्र : 55 लिंग : पुरुष	फोटो उपलब्ध	736	LCN1961614	निर्वाचक का नाम : लक्ष्मण पिता का नाम: जवानाराम गृह संख्या : 496 उम्र : 53 लिंग : पुरुष	फोटो उपलब्ध
737	LCN1533512	निर्वाचक का नाम : समू पति का नाम: पताराम गृह संख्या : 496 उम्र : 49 लिंग : महिला	फोटो उपलब्ध	738	NAE0625962	निर्वाचक का नाम : अमीया देवी पति का नाम: लक्ष्मण राम गृह संख्या : 496 उम्र : 46 लिंग : महिला	फोटो उपलब्ध	739	NAE0823310	निर्वाचक का नाम : रायमल पिता का नाम: अचलाराम गृह संख्या : 496 उम्र : 34 लिंग : पुरुष	फोटो उपलब्ध
740	NAE0797316	निर्वाचक का नाम : मीरा देवी पति का नाम: रायमलराम गृह संख्या : 496 उम्र : 33 लिंग : महिला	फोटो उपलब्ध	741	RJ/22/171/480313	निर्वाचक का नाम : जमना पति का नाम: जोड़ता गृह संख्या : 497 उम्र : 76 लिंग : महिला	फोटो उपलब्ध	742	NAE0068890	निर्वाचक का नाम : रूपाराम पिता का नाम: जोड़ता गृह संख्या : 497 उम्र : 50 लिंग : पुरुष	फोटो उपलब्ध
743	LCN1467497	निर्वाचक का नाम : लीलादेवी पति का नाम: रूपाराम गृह संख्या : 497 उम्र : 48 लिंग : महिला	फोटो उपलब्ध	744	LCN1467505	निर्वाचक का नाम : रामाराम पिता का नाम: जोड़ता गृह संख्या : 497 उम्र : 46 लिंग : पुरुष	फोटो उपलब्ध	745	LCN1467513	निर्वाचक का नाम : वालीदेवी पति का नाम: रामाराम गृह संख्या : 497 उम्र : 43 लिंग : महिला	फोटो उपलब्ध
746	NAE1767847	निर्वाचक का नाम : लाबू राम पिता का नाम: रूपा राम गृह संख्या : 497 उम्र : 22 लिंग : पुरुष	फोटो उपलब्ध	747	NAE2186948	निर्वाचक का नाम : जेठा राम पिता का नाम: रामा राम गृह संख्या : 497 उम्र : 20 लिंग : पुरुष	फोटो उपलब्ध	748	NAE2148104	निर्वाचक का नाम : प्रभु राम पिता का नाम: रूपाराम गृह संख्या : 497 उम्र : 19 लिंग : पुरुष	फोटो उपलब्ध
749	NAE2236768	निर्वाचक का नाम : गणेशा राम पिता का नाम: रामा राम गृह संख्या : 497 उम्र : 19 लिंग : पुरुष	फोटो उपलब्ध	750	RJ/22/171/480314	निर्वाचक का नाम : कोकु पति का नाम: सूरता गृह संख्या : 498 उम्र : 78 लिंग : महिला	फोटो उपलब्ध	751	RJ/22/171/480316	निर्वाचक का नाम : रामा पिता का नाम: सूरता गृह संख्या : 498 उम्र : 54 लिंग : पुरुष	फोटो उपलब्ध
752	RJ/22/171/480317	निर्वाचक का नाम : कुड़या पति का नाम: रामा गृह संख्या : 498 उम्र : 52 लिंग : महिला	फोटो उपलब्ध	753	NAE0343269	निर्वाचक का नाम : जामताराम पिता का नाम: सूरता गृह संख्या : 498 उम्र : 52 लिंग : पुरुष	फोटो उपलब्ध	754	NAE0797399	निर्वाचक का नाम : गंगा देवी पति का नाम: जामताराम गृह संख्या : 498 उम्र : 49 लिंग : महिला	फोटो उपलब्ध
755	LCN1467521	निर्वाचक का नाम : सुबदीदेवी पति का नाम: हरचन्द गृह संख्या : 498 उम्र : 46 लिंग : महिला	फोटो उपलब्ध	756	NAE0823260	निर्वाचक का नाम : हरचंद पिता का नाम: सुरताराम गृह संख्या : 498 उम्र : 43 लिंग : पुरुष	फोटो उपलब्ध	757	NAE0823294	निर्वाचक का नाम : मंसाराम पिता का नाम: सूरताराम गृह संख्या : 498 उम्र : 35 लिंग : पुरुष	फोटो उपलब्ध
758	NAE0823286	निर्वाचक का नाम : पूनाराम पिता का नाम: सूरताराम गृह संख्या : 498 उम्र : 33 लिंग : पुरुष	फोटो उपलब्ध	759	NAE1018084	निर्वाचक का नाम : माफी देवी पति का नाम: मेसाराम गृह संख्या : 498 उम्र : 33 लिंग : महिला	फोटो उपलब्ध	760	NAE1017979	निर्वाचक का नाम : पूरकी देवी पति का नाम: पूनाराम गृह संख्या : 498 उम्र : 33 लिंग : महिला	फोटो उपलब्ध
761	NAE1203355	निर्वाचक का नाम : लाबू राम पिता का नाम: रामाराम गृह संख्या : 498 उम्र : 30 लिंग : पुरुष	फोटो उपलब्ध	762	RJ/22/171/480318	निर्वाचक का नाम : आसु पिता का नाम: खुमा गृह संख्या : 499 उम्र : 76 लिंग : पुरुष	फोटो उपलब्ध	763	RJ/22/171/480319	निर्वाचक का नाम : लासी पति का नाम: आसु गृह संख्या : 499 उम्र : 69 लिंग : महिला	फोटो उपलब्ध

764	NAE0143040	निर्वाचक का नाम : रतनाराम पिता का नाम: आसुजी गृह संख्या : 499 उम्र : 45 लिंग : पुरुष	765	NAE0284646	निर्वाचक का नाम : रायमल पिता का नाम: आसाजी गृह संख्या : 499 उम्र : 37 लिंग : पुरुष	766	NAE0797340	निर्वाचक का नाम : उषा देवी पति का नाम: रायमलराम गृह संख्या : 499 उम्र : 35 लिंग : महिला
767	NAE1018019	निर्वाचक का नाम : कमलेश कुमार पिता का नाम: भबूताराम गृह संख्या : 499 उम्र : 32 लिंग : पुरुष	768	RJ/22/171/481031	निर्वाचक का नाम : लकाराम पिता का नाम: गणेशाराम गृह संख्या : 500 उम्र : 69 लिंग : पुरुष	769	RJ/22/171/480320	निर्वाचक का नाम : लीला पति का नाम: लकाराम गृह संख्या : 500 उम्र : 63 लिंग : महिला
770	NAE0823054	निर्वाचक का नाम : राण सिंह पिता का नाम: लकाराम गृह संख्या : 500 उम्र : 34 लिंग : पुरुष	771	NAE1602416	निर्वाचक का नाम : ममता देवी पति का नाम: राण सिंह गृह संख्या : 500 उम्र : 32 लिंग : महिला	772	NAE1602341	निर्वाचक का नाम : जीतेन्द्र कुमार पिता का नाम: लका राम गृह संख्या : 500 उम्र : 28 लिंग : पुरुष
773	NAE1600089	निर्वाचक का नाम : दिलीप कुमार पिता का नाम: लक राम लक जी गृह संख्या : 500 उम्र : 25 लिंग : पुरुष	774	LCN1645415	निर्वाचक का नाम : कलाराम पिता का नाम: गणेशाराम गृह संख्या : 501 उम्र : 64 लिंग : पुरुष	775	LCN1329572	निर्वाचक का नाम : छटी पति का नाम: कलाराम गृह संख्या : 501 उम्र : 61 लिंग : महिला
776	NAE0823047	निर्वाचक का नाम : अशोक कुमार पिता का नाम: कलाराम गृह संख्या : 501 उम्र : 35 लिंग : पुरुष	777	RJ/22/171/480323	निर्वाचक का नाम : रकमा पति का नाम: जोगाराम गृह संख्या : 502 उम्र : 69 लिंग : महिला	778	LCN1645423	निर्वाचक का नाम : नरपतकुमार पिता का नाम: जोगाराम गृह संख्या : 502 उम्र : 46 लिंग : पुरुष
779	NAE0143271	निर्वाचक का नाम : सुरेशकुमार पिता का नाम: जोगाराम गृह संख्या : 502 उम्र : 44 लिंग : पुरुष	780	NAE1017813	निर्वाचक का नाम : हवी देवी पति का नाम: नरपत कुमार गृह संख्या : 502 उम्र : 37 लिंग : महिला	781	NAE1018068	निर्वाचक का नाम : रेखा देवी पति का नाम: पारसमल गृह संख्या : 502 उम्र : 35 लिंग : महिला
782	RJ/22/171/480613	निर्वाचक का नाम : शांती पति का नाम: जगरूपराम गृह संख्या : 503 उम्र : 77 लिंग : महिला	783	LCN1467539	निर्वाचक का नाम : कान्ती लाल पिता का नाम: जगरूप राम गृह संख्या : 503 उम्र : 56 लिंग : पुरुष	784	NAE0068817	निर्वाचक का नाम : पदमाराम पिता का नाम: जगरूपराम गृह संख्या : 503 उम्र : 54 लिंग : पुरुष
785	LCN1467547	निर्वाचक का नाम : विद्यादेवी पति का नाम: पदमाराम गृह संख्या : 503 उम्र : 44 लिंग : महिला	786	NAE0068809	निर्वाचक का नाम : सुगनदेवी पति का नाम: कान्तीलाल गृह संख्या : 503 उम्र : 42 लिंग : महिला	787	NAE0189225	निर्वाचक का नाम : कैलाश कुमार पिता का नाम: जगरूपजी गृह संख्या : 503 उम्र : 41 लिंग : पुरुष
788	NAE0189217	निर्वाचक का नाम : भीमाराम पिता का नाम: जगरूप जी गृह संख्या : 503 उम्र : 38 लिंग : पुरुष	789	NAE0822999	निर्वाचक का नाम : रेखा देवी पति का नाम: भीमसिंह गृह संख्या : 503 उम्र : 38 लिंग : महिला	790	RJ/22/171/480324	निर्वाचक का नाम : हीरा पति का नाम: गजाराम गृह संख्या : 504 उम्र : 94 लिंग : महिला
791	RJ/22/171/481033	निर्वाचक का नाम : पेलजी पिता का नाम: गजाराम गृह संख्या : 504 उम्र : 69 लिंग : पुरुष	792	RJ/22/171/480325	निर्वाचक का नाम : अणसी पति का नाम: पेलजी गृह संख्या : 504 उम्र : 64 लिंग : महिला	793	NAE0004853	निर्वाचक का नाम : नेन सिंह पिता का नाम: गजाराम गृह संख्या : 504 उम्र : 64 लिंग : पुरुष

794	NAE0004846	निर्वाचक का नाम : बबीता पति का नाम: नेन सिंह गृह संख्या : 504 उम्र : 59 लिंग : महिला	फोटो उपलब्ध	795	RJ/22/171/480615	निर्वाचक का नाम : भानाराम पिता का नाम: गजाराम गृह संख्या : 504 उम्र : 59 लिंग : पुरुष	फोटो उपलब्ध	796	RJ/22/171/480326	निर्वाचक का नाम : उषी देवी पति का नाम: भानाराम गृह संख्या : 504 उम्र : 54 लिंग : महिला	फोटो उपलब्ध
797	NAE1017920	निर्वाचक का नाम : विक्रम कुमार पिता का नाम: पेलजी गृह संख्या : 504 उम्र : 31 लिंग : पुरुष	फोटो उपलब्ध	798	NAE0823088	निर्वाचक का नाम : राजेश कुमार पिता का नाम: पेलजी गृह संख्या : 504 उम्र : 31 लिंग : पुरुष	फोटो उपलब्ध	799	NAE2109866	निर्वाचक का नाम : पूजा कुमारी पिता का नाम: भान सिंह गृह संख्या : 504 उम्र : 26 लिंग : महिला	फोटो उपलब्ध
800	NAE2109858	निर्वाचक का नाम : रिकू कुमारी पिता का नाम: भान सिंह गृह संख्या : 504 उम्र : 21 लिंग : महिला	फोटो उपलब्ध	801	NAE0767301	निर्वाचक का नाम : मोमताराम पिता का नाम: दलाराम गृह संख्या : 505 उम्र : 69 लिंग : पुरुष	फोटो उपलब्ध	802	NAE0767293	निर्वाचक का नाम : सीता पति का नाम: मोमताराम गृह संख्या : 505 उम्र : 64 लिंग : महिला	फोटो उपलब्ध
803	RJ/22/171/480328	निर्वाचक का नाम : शांती पति का नाम: भलाराम गृह संख्या : 506 उम्र : 81 लिंग : महिला	फोटो उपलब्ध	804	RJ/22/171/481106	निर्वाचक का नाम : अर्जुन सिंह पिता का नाम: भलाराम गृह संख्या : 506 उम्र : 54 लिंग : पुरुष	फोटो उपलब्ध	805	NAE0823062	निर्वाचक का नाम : विक्रम कुमार पिता का नाम: भलजी गृह संख्या : 506 उम्र : 33 लिंग : पुरुष	फोटो उपलब्ध
806	NAE1864057	निर्वाचक का नाम : रणजीत सिंह पिता का नाम: अर्जुन सिंह गृह संख्या : 506 उम्र : 27 लिंग : पुरुष	फोटो उपलब्ध	807	NAE1863356	निर्वाचक का नाम : ललिता कुमारी पिता का नाम: अर्जुन सिंह गृह संख्या : 506 उम्र : 23 लिंग : महिला	फोटो उपलब्ध	808	NAE1863315	निर्वाचक का नाम : चेतान सिंह पिता का नाम: अर्जुन सिंह गृह संख्या : 506 उम्र : 21 लिंग : पुरुष	फोटो उपलब्ध
809	RJ/22/171/480616	निर्वाचक का नाम : भगराज पिता का नाम: सुरताजी गृह संख्या : 507 उम्र : 65 लिंग : पुरुष	फोटो उपलब्ध	810	RJ/22/171/481028	निर्वाचक का नाम : दूदाराम पिता का नाम: सुरताजी गृह संख्या : 507 उम्र : 60 लिंग : पुरुष	फोटो उपलब्ध	811	LCN1467554	निर्वाचक का नाम : मंजुदेवी पति का नाम: दूदाराम गृह संख्या : 507 उम्र : 45 लिंग : महिला	फोटो उपलब्ध
812	RJ/22/171/480617	निर्वाचक का नाम : हडमताराम पिता का नाम: सुरताजी गृह संख्या : 508 उम्र : 70 लिंग : पुरुष	फोटो उपलब्ध	813	RJ/22/171/480618	निर्वाचक का नाम : ढेपी पति का नाम: हडमताराम गृह संख्या : 508 उम्र : 58 लिंग : महिला	फोटो उपलब्ध	814	NAE2262715	निर्वाचक का नाम : हिरालाल पिता का नाम: सुरताजी गृह संख्या : 508 उम्र : 56 लिंग : पुरुष	फोटो उपलब्ध
815	NAE1079755	निर्वाचक का नाम : ईश्वर लाल पिता का नाम: हडमताराम गृह संख्या : 508 उम्र : 30 लिंग : पुरुष	फोटो उपलब्ध	816	NAE1744366	निर्वाचक का नाम : संजू कुमारी पिता का नाम: हडमताराम गृह संख्या : 508 उम्र : 23 लिंग : महिला	फोटो उपलब्ध	817	RJ/22/171/480331	निर्वाचक का नाम : गेरी पति का नाम: थुंका गृह संख्या : 509 उम्र : 76 लिंग : महिला	फोटो उपलब्ध
818	NAE0626127	निर्वाचक का नाम : मेसाराम पिता का नाम: धूकाराम गृह संख्या : 509 उम्र : 40 लिंग : पुरुष	फोटो उपलब्ध	819	NAE0626101	निर्वाचक का नाम : छगनी देवी पति का नाम: मेसाराम गृह संख्या : 509 उम्र : 36 लिंग : महिला	फोटो उपलब्ध	820	NAE0626077	निर्वाचक का नाम : मनाराम पिता का नाम: धूकाराम गृह संख्या : 509 उम्र : 34 लिंग : पुरुष	फोटो उपलब्ध
821	NAE1017870	निर्वाचक का नाम : माफी देवी पति का नाम: मनाराम गृह संख्या : 509 उम्र : 34 लिंग : महिला	फोटो उपलब्ध	822	NAE1017862	निर्वाचक का नाम : जालाराम पिता का नाम: धूकाराम गृह संख्या : 509 उम्र : 33 लिंग : पुरुष	फोटो उपलब्ध	823	LCN1467562	निर्वाचक का नाम : लाला पिता का नाम: ओखा गृह संख्या : 510 उम्र : 65 लिंग : पुरुष	फोटो उपलब्ध

824	RJ/22/171/480332	निर्वाचक का नाम : मोकी पति का नाम: लाला गृह संख्या : 510 उम्र : 61 लिंग : महिला	825	NAE0797274	निर्वाचक का नाम : रेखा देवी पति का नाम: भगवानाराम गृह संख्या : 510 उम्र : 33 लिंग : महिला	826	NAE0823252	निर्वाचक का नाम : भगवानाराम पिता का नाम: लालाराम गृह संख्या : 510 उम्र : 33 लिंग : पुरुष
827	NAE2240786	निर्वाचक का नाम : गेरकी देवी पति का नाम: पूनमा राम गृह संख्या : 511 उम्र : 73 लिंग : महिला	828	RJ/22/171/480334	निर्वाचक का नाम : जीणी पति का नाम: भोपा गृह संख्या : 511 उम्र : 64 लिंग : महिला	829	RJ/22/171/481051	निर्वाचक का नाम : वचना राम पिता का नाम: पूनमा गृह संख्या : 511 उम्र : 50 लिंग : पुरुष
830	LCN1467570	निर्वाचक का नाम : पारूदेवी पति का नाम: वचनाराम गृह संख्या : 511 उम्र : 47 लिंग : महिला	831	NAE0142661	निर्वाचक का नाम : अमरा पिता का नाम: पुनमा गृह संख्या : 511 उम्र : 44 लिंग : पुरुष	832	NAE0626085	निर्वाचक का नाम : जोराराम पिता का नाम: भोपाजी गृह संख्या : 511 उम्र : 41 लिंग : पुरुष
833	NAE0626093	निर्वाचक का नाम : छगनी देवी पति का नाम: जोराराम गृह संख्या : 511 उम्र : 39 लिंग : महिला	834	NAE0823211	निर्वाचक का नाम : रूपाराम पिता का नाम: भोपाराम गृह संख्या : 511 उम्र : 39 लिंग : पुरुष	835	NAE0797381	निर्वाचक का नाम : राजू देवी पति का नाम: रूपाराम गृह संख्या : 511 उम्र : 37 लिंग : महिला
836	NAE1017961	निर्वाचक का नाम : सुराराम पिता का नाम: भोपाराम गृह संख्या : 511 उम्र : 32 लिंग : पुरुष	837	NAE1889617	निर्वाचक का नाम : सुरेश कुमार माता का नाम: पारू देवी गृह संख्या : 511 उम्र : 23 लिंग : पुरुष	838	RJ/22/171/480338	निर्वाचक का नाम : देवा पिता का नाम: भोला गृह संख्या : 514 उम्र : 77 लिंग : पुरुष
839	RJ/22/171/480619	निर्वाचक का नाम : वागा पिता का नाम: भोला गृह संख्या : 514 उम्र : 71 लिंग : पुरुष	840	LCN1960855	निर्वाचक का नाम : रगु पति का नाम: वागा गृह संख्या : 514 उम्र : 71 लिंग : महिला	841	RJ/22/171/480339	निर्वाचक का नाम : जमना पति का नाम: देवा गृह संख्या : 514 उम्र : 70 लिंग : महिला
842	RJ/22/171/480621	निर्वाचक का नाम : धना पिता का नाम: भोला गृह संख्या : 514 उम्र : 57 लिंग : पुरुष	843	RJ/22/171/480340	निर्वाचक का नाम : अदरी पति का नाम: धना गृह संख्या : 514 उम्र : 55 लिंग : महिला	844	NAE0899666	निर्वाचक का नाम : मणी देवी पति का नाम: सूजानाराम गृह संख्या : 514 उम्र : 35 लिंग : महिला
845	NAE1018381	निर्वाचक का नाम : छेलाराम पिता का नाम: बागाराम गृह संख्या : 514 उम्र : 33 लिंग : पुरुष	846	NAE1018373	निर्वाचक का नाम : समदा देवी पति का नाम: छेलाराम गृह संख्या : 514 उम्र : 31 लिंग : महिला	847	NAE2186849	निर्वाचक का नाम : दूदेश कुमार पिता का नाम: धना गृह संख्या : 514 उम्र : 26 लिंग : पुरुष
848	NAE2186732	निर्वाचक का नाम : सतिया कुमारी पति का नाम: खिमा राम गृह संख्या : 514 उम्र : 21 लिंग : महिला	849	RJ/22/171/480341	निर्वाचक का नाम : चमना पिता का नाम: हदा गृह संख्या : 517 उम्र : 76 लिंग : पुरुष	850	RJ/22/171/480342	निर्वाचक का नाम : भटी पति का नाम: चमना गृह संख्या : 517 उम्र : 74 लिंग : महिला
851	NAE2227007	निर्वाचक का नाम : कंकरदेवी पति का नाम: अर्जुन सिंह गृह संख्या : 517 उम्र : 48 लिंग : महिला	852	NAE0083535	निर्वाचक का नाम : प्रकाश कुमार पिता का नाम: भलाराम गृह संख्या : 517 उम्र : 46 लिंग : पुरुष	853	NAE1864206	निर्वाचक का नाम : जसोदा पति का नाम: प्रकाश गृह संख्या : 517 उम्र : 40 लिंग : महिला

854	RJ/22/171/480343	निर्वाचक का नाम : लुंगी पति का नाम: केशा गृह संख्या : 518 उम्र : 70 लिंग : महिला	फोटो उपलब्ध	855	RJ/22/171/480622	निर्वाचक का नाम : धनाराम पिता का नाम: केशा गृह संख्या : 518 उम्र : 53 लिंग : पुरुष	फोटो उपलब्ध	856	LCN1467588	निर्वाचक का नाम : जमना पति का नाम: शंकर गृह संख्या : 518 उम्र : 44 लिंग : महिला	फोटो उपलब्ध
857	NAE0823138	निर्वाचक का नाम : हमीराराम पिता का नाम: केसाराम गृह संख्या : 518 उम्र : 37 लिंग : पुरुष	फोटो उपलब्ध	858	NAE0823120	निर्वाचक का नाम : मनाराम पिता का नाम: केसाराम गृह संख्या : 518 उम्र : 35 लिंग : पुरुष	फोटो उपलब्ध	859	RJ/22/171/480660	निर्वाचक का नाम : मकना पिता का नाम: हदा गृह संख्या : 519 उम्र : 61 लिंग : पुरुष	फोटो उपलब्ध
860	LCN1961770	निर्वाचक का नाम : लेरी पति का नाम: मकना गृह संख्या : 519 उम्र : 57 लिंग : महिला	फोटो उपलब्ध	861	RJ/22/171/481010	निर्वाचक का नाम : काना पिता का नाम: पीरा गृह संख्या : 520 उम्र : 66 लिंग : पुरुष	फोटो उपलब्ध	862	RJ/22/171/480344	निर्वाचक का नाम : हरिया पति का नाम: काना गृह संख्या : 520 उम्र : 61 लिंग : महिला	फोटो उपलब्ध
863	NAE0343749	निर्वाचक का नाम : अतीया देवी पति का नाम: जोराराम गृह संख्या : 520 उम्र : 38 लिंग : महिला	फोटो उपलब्ध	864	NAE0945923	निर्वाचक का नाम : जोराराम पिता का नाम: कानाराम गृह संख्या : 520 उम्र : 31 लिंग : पुरुष	फोटो उपलब्ध	865	RJ/22/171/480624	निर्वाचक का नाम : प्रतापा पिता का नाम: हदा गृह संख्या : 521 उम्र : 71 लिंग : पुरुष	फोटो उपलब्ध
866	RJ/22/171/480345	निर्वाचक का नाम : लसु पति का नाम: प्रतापा गृह संख्या : 521 उम्र : 67 लिंग : महिला	फोटो उपलब्ध	867	LCN1467596	निर्वाचक का नाम : अचलाराम पिता का नाम: प्रतापाराम गृह संख्या : 521 उम्र : 44 लिंग : पुरुष	फोटो उपलब्ध	868	NAE0797290	निर्वाचक का नाम : रेखा देवी पति का नाम: अचलाराम गृह संख्या : 521 उम्र : 33 लिंग : महिला	फोटो उपलब्ध
869	RJ/22/171/480346	निर्वाचक का नाम : लसीया पिता का नाम: ओटा गृह संख्या : 522 उम्र : 66 लिंग : पुरुष	फोटो उपलब्ध	870	RJ/22/171/478166	निर्वाचक का नाम : खीमा पिता का नाम: ओटा गृह संख्या : 522 उम्र : 66 लिंग : पुरुष	फोटो उपलब्ध	871	RJ/22/171/480348	निर्वाचक का नाम : वरजु पति का नाम: खीमा गृह संख्या : 522 उम्र : 60 लिंग : महिला	फोटो उपलब्ध
872	RJ/22/171/480349	निर्वाचक का नाम : सवा पिता का नाम: ओटा गृह संख्या : 522 उम्र : 59 लिंग : पुरुष	फोटो उपलब्ध	873	RJ/22/171/478182	निर्वाचक का नाम : मूरकी पति का नाम: सवा गृह संख्या : 522 उम्र : 56 लिंग : महिला	फोटो उपलब्ध	874	LCN1645431	निर्वाचक का नाम : जीवाराम पिता का नाम: ओटा गृह संख्या : 522 उम्र : 55 लिंग : पुरुष	फोटो उपलब्ध
875	LCN1645449	निर्वाचक का नाम : मफी पति का नाम: जीवाराम गृह संख्या : 522 उम्र : 54 लिंग : महिला	फोटो उपलब्ध	876	NAE1308154	निर्वाचक का नाम : अमराराम पिता का नाम: चमनाजी गृह संख्या : 522 उम्र : 32 लिंग : पुरुष	फोटो उपलब्ध	877	NAE1308147	निर्वाचक का नाम : बिखाराम पिता का नाम: चमनाजी गृह संख्या : 522 उम्र : 31 लिंग : पुरुष	फोटो उपलब्ध
878	NAE1914373	निर्वाचक का नाम : कांती लाल देवासी पिता का नाम: जीवा राम गृह संख्या : 522 उम्र : 31 लिंग : पुरुष	फोटो उपलब्ध	879	NAE1203363	निर्वाचक का नाम : लीलाराम पिता का नाम: खीमाराम गृह संख्या : 522 उम्र : 29 लिंग : पुरुष	फोटो उपलब्ध	880	NAE2190734	निर्वाचक का नाम : कमी देवी पति का नाम: अमराराम गृह संख्या : 522 उम्र : 26 लिंग : महिला	फोटो उपलब्ध
881	NAE2241743	निर्वाचक का नाम : सेलु देवी पति का नाम: छतर पुरी गृह संख्या : 563 उम्र : 29 लिंग : महिला	फोटो उपलब्ध								

882	NAE2048940	निर्वाचक का नाम : नरेश कुमार पिता का नाम: सांवलाम राम गृह संख्या : 141 उम्र : 35 लिंग : पुरुष	फोटो उपलब्ध	883	NAE1684489	निर्वाचक का नाम : गोमती देवी पति का नाम: कपुराराम गृह संख्या : 282 उम्र : 39 लिंग : महिला	फोटो उपलब्ध	884	LCN1961531	निर्वाचक का नाम : गेपा पिता का नाम: चुनीया गृह संख्या : 524 उम्र : 53 लिंग : पुरुष	फोटो उपलब्ध
885	LCN1467620	निर्वाचक का नाम : सुगी पति का नाम: तलीया गृह संख्या : 524 उम्र : 49 लिंग : महिला	फोटो उपलब्ध	886	RJ/22/171/478131	निर्वाचक का नाम : तलीया पिता का नाम: चुनीया गृह संख्या : 524 उम्र : 49 लिंग : पुरुष	फोटो उपलब्ध	887	LCN1961515	निर्वाचक का नाम : कमिया पति का नाम: गेपा गृह संख्या : 524 उम्र : 47 लिंग : महिला	फोटो उपलब्ध
888	LCN1467638	निर्वाचक का नाम : हिमता पिता का नाम: चुनीया गृह संख्या : 524 उम्र : 45 लिंग : पुरुष	फोटो उपलब्ध	889	LCN1467646	निर्वाचक का नाम : लीला पति का नाम: हिमता गृह संख्या : 524 उम्र : 44 लिंग : महिला	फोटो उपलब्ध	890	NAE1308162	निर्वाचक का नाम : संजू कुमारी पिता का नाम: ताला राम गृह संख्या : 524 उम्र : 29 लिंग : महिला	फोटो उपलब्ध
891	NAE1308170	निर्वाचक का नाम : विक्रम कुमार पिता का नाम: गेपाराम गृह संख्या : 524 उम्र : 28 लिंग : पुरुष	फोटो उपलब्ध	892	NAE1308188	निर्वाचक का नाम : राजाराम पिता का नाम: गेपाराम गृह संख्या : 524 उम्र : 27 लिंग : पुरुष	फोटो उपलब्ध	893	RJ/22/171/477150	निर्वाचक का नाम : मोहन पति का नाम: भोमा गृह संख्या : 525 उम्र : 65 लिंग : महिला	फोटो उपलब्ध
894	NAE1079763	निर्वाचक का नाम : घेवाराम पिता का नाम: उमाजी गृह संख्या : 525 उम्र : 56 लिंग : पुरुष	फोटो उपलब्ध	895	NAE1079771	निर्वाचक का नाम : लक्ष्मी देवी पिता का नाम: घेवाराम गृह संख्या : 525 उम्र : 53 लिंग : महिला	फोटो उपलब्ध	896	RJ/22/171/478382	निर्वाचक का नाम : सावला पिता का नाम: जैसा गृह संख्या : 525 उम्र : 48 लिंग : पुरुष	फोटो उपलब्ध
897	RJ/22/171/478367	निर्वाचक का नाम : होली पति का नाम: सावला गृह संख्या : 525 उम्र : 44 लिंग : महिला	फोटो उपलब्ध	898	LCN1645456	निर्वाचक का नाम : जगीया पिता का नाम: जैसा गृह संख्या : 525 उम्र : 43 लिंग : पुरुष	फोटो उपलब्ध	899	LCN1960970	निर्वाचक का नाम : झमका पति का नाम: जगीया गृह संख्या : 525 उम्र : 43 लिंग : महिला	फोटो उपलब्ध
900	NAE1079797	निर्वाचक का नाम : सुगिया देवी पिता का नाम: गोपाराम गृह संख्या : 525 उम्र : 40 लिंग : महिला	फोटो उपलब्ध	901	NAE1018225	निर्वाचक का नाम : गोपाराम पिता का नाम: जैसाजी गृह संख्या : 525 उम्र : 38 लिंग : पुरुष	फोटो उपलब्ध	902	NAE1018050	निर्वाचक का नाम : नगाराम पिता का नाम: भोमाराम गृह संख्या : 525 उम्र : 35 लिंग : पुरुष	फोटो उपलब्ध
903	NAE1308196	निर्वाचक का नाम : वरजू देवी पति का नाम: नागा राम गृह संख्या : 525 उम्र : 32 लिंग : महिला	फोटो उपलब्ध	904	NAE1079789	निर्वाचक का नाम : सकाराम पिता का नाम: घेवाराम गृह संख्या : 525 उम्र : 31 लिंग : पुरुष	फोटो उपलब्ध	905	NAE1308204	निर्वाचक का नाम : लीला देवी पिता का नाम: सका राम गृह संख्या : 525 उम्र : 31 लिंग : महिला	फोटो उपलब्ध
906	NAE1308212	निर्वाचक का नाम : फैन्सी कुमारी पिता का नाम: घेव राम गृह संख्या : 525 उम्र : 30 लिंग : महिला	फोटो उपलब्ध	907	NAE1308220	निर्वाचक का नाम : उदा राम पिता का नाम: घेव राम गृह संख्या : 525 उम्र : 29 लिंग : पुरुष	फोटो उपलब्ध	908	NAE1308246	निर्वाचक का नाम : श्रवण पिता का नाम: भोमा राम गृह संख्या : 525 उम्र : 27 लिंग : पुरुष	फोटो उपलब्ध
909	NAE1580729	निर्वाचक का नाम : लुणाराम पिता का नाम: भोमा राम गृह संख्या : 525 उम्र : 26 लिंग : पुरुष	फोटो उपलब्ध	910	NAE2217552	निर्वाचक का नाम : नितेश कुमार पिता का नाम: सावला राम गृह संख्या : 525 उम्र : 22 लिंग : पुरुष	फोटो उपलब्ध	911	LCN1467661	निर्वाचक का नाम : साइया पिता का नाम: जीवा गृह संख्या : 526 उम्र : 54 लिंग : पुरुष	फोटो उपलब्ध

912	LCN1961580	निर्वाचक का नाम : कंकार पति का नाम: साइया गृह संख्या : 526 उम्र : 53 लिंग : महिला	913	NAE1308253	निर्वाचक का नाम : मीठा लाल पिता का नाम: सईया राम गृह संख्या : 526 उम्र : 30 लिंग : पुरुष	914	NAE1935600	निर्वाचक का नाम : संतोकी देवी पति का नाम: मीठा लाल गृह संख्या : 526 उम्र : 27 लिंग : महिला
915	NAE1944149	निर्वाचक का नाम : बाता राम पिता का नाम: साईया राम गृह संख्या : 526 उम्र : 26 लिंग : पुरुष	916	NAE1944164	निर्वाचक का नाम : भाना राम पिता का नाम: साईया राम गृह संख्या : 526 उम्र : 23 लिंग : पुरुष	917	LCN1961234	निर्वाचक का नाम : बाबू पिता का नाम: जीवा गृह संख्या : 527 उम्र : 57 लिंग : पुरुष
918	NAE0767343	निर्वाचक का नाम : इनका पति का नाम: बाबू गृह संख्या : 527 उम्र : 52 लिंग : महिला	919	NAE1308261	निर्वाचक का नाम : तेजा राम पिता का नाम: बाबु राम गृह संख्या : 527 उम्र : 43 लिंग : पुरुष	920	NAE2200509	निर्वाचक का नाम : सायती देवी पति का नाम: गजा राम गृह संख्या : 527 उम्र : 43 लिंग : महिला
921	NAE1308287	निर्वाचक का नाम : चन्द्र देवी पति का नाम: तेजा राम गृह संख्या : 527 उम्र : 40 लिंग : महिला	922	NAE2203651	निर्वाचक का नाम : गजा राम पिता का नाम: बाबु गृह संख्या : 527 उम्र : 32 लिंग : पुरुष	923	NAE1308303	निर्वाचक का नाम : नेना राम पिता का नाम: बाबु लाल गृह संख्या : 527 उम्र : 31 लिंग : पुरुष
924	NAE1308311	निर्वाचक का नाम : रजा राम पिता का नाम: बाबु लाल गृह संख्या : 527 उम्र : 30 लिंग : पुरुष	925	NAE2218394	निर्वाचक का नाम : जिणी पति का नाम: नेना राम गृह संख्या : 527 उम्र : 30 लिंग : महिला	926	RJ/22/171/478265	निर्वाचक का नाम : चम्पा पति का नाम: जीवा गृह संख्या : 528 उम्र : 71 लिंग : महिला
927	RJ/22/171/478203	निर्वाचक का नाम : भगा पिता का नाम: जीवा गृह संख्या : 528 उम्र : 49 लिंग : पुरुष	928	RJ/22/171/478310	निर्वाचक का नाम : झमकी पति का नाम: भगा गृह संख्या : 528 उम्र : 46 लिंग : महिला	929	LCN1467679	निर्वाचक का नाम : धनीया पिता का नाम: जीवा गृह संख्या : 528 उम्र : 45 लिंग : पुरुष
930	RJ/22/171/478168	निर्वाचक का नाम : साया पति का नाम: धनीया गृह संख्या : 528 उम्र : 44 लिंग : महिला	931	RJ/22/171/478169	निर्वाचक का नाम : कसना पिता का नाम: धर्मा गृह संख्या : 529 उम्र : 50 लिंग : पुरुष	932	LCN1467711	निर्वाचक का नाम : तलसी पति का नाम: कसना गृह संख्या : 529 उम्र : 48 लिंग : महिला
933	NAE1079805	निर्वाचक का नाम : जेताराम पिता का नाम: कसनाराम गृह संख्या : 529 उम्र : 31 लिंग : पुरुष	934	NAE1683796	निर्वाचक का नाम : हिना देवी पति का नाम: जेताराम गृह संख्या : 529 उम्र : 31 लिंग : महिला	935	LCN1467737	निर्वाचक का नाम : झूमी पति का नाम: वचना गृह संख्या : 530 उम्र : 54 लिंग : महिला
936	NAE2232254	निर्वाचक का नाम : गबारा पिता का नाम: वचना राम गृह संख्या : 530 उम्र : 41 लिंग : पुरुष	937	LCN1467745	निर्वाचक का नाम : गीता देवी पति का नाम: लसीया गृह संख्या : 531 उम्र : 48 लिंग : महिला	938	NAE1079813	निर्वाचक का नाम : दिनेश कुमार पिता का नाम: लसाराम गृह संख्या : 531 उम्र : 34 लिंग : पुरुष
939	NAE1308329	निर्वाचक का नाम : रविता देवी पति का नाम: दिनेश गृह संख्या : 531 उम्र : 33 लिंग : महिला	940	NAE1079821	निर्वाचक का नाम : रमेश कुमार पिता का नाम: लसाराम गृह संख्या : 531 उम्र : 31 लिंग : पुरुष	941	LCN1467752	निर्वाचक का नाम : नारणा पिता का नाम: धर्मा गृह संख्या : 532 उम्र : 57 लिंग : पुरुष

942	LCN1467760
निर्वाचक का नाम : झीणी पति का नाम: नारणा गृह संख्या : 532 उम्र : 51 लिंग : महिला	फोटो उपलब्ध

943	LCN1961267
निर्वाचक का नाम : कान्तिलाल पिता का नाम: नारायणलाल गृह संख्या : 532 उम्र : 42 लिंग : पुरुष	फोटो उपलब्ध

944	NAE1079839
निर्वाचक का नाम : शारदा देवी पिता का नाम: कान्तिलाल गृह संख्या : 532 उम्र : 39 लिंग : महिला	फोटो उपलब्ध

945	NAE1690528
निर्वाचक का नाम : अम्बाराम पिता का नाम: नारणाराम गृह संख्या : 532 उम्र : 25 लिंग : पुरुष	फोटो उपलब्ध

946	NAE1681691
निर्वाचक का नाम : हुली पिता का नाम: मूलाराम गृह संख्या : 541 उम्र : 26 लिंग : महिला	फोटो उपलब्ध

947	LCN1645464
निर्वाचक का नाम : घेवाराम पिता का नाम: गणेशाराम गृह संख्या : 548 उम्र : 41 लिंग : पुरुष	फोटो उपलब्ध

948	NAE1018134
निर्वाचक का नाम : सोवन पति का नाम: घेवाराम गृह संख्या : 548 उम्र : 37 लिंग : महिला	फोटो उपलब्ध

949	NAE1935568
निर्वाचक का नाम : अशोक कुमार पिता का नाम: घेवा राम गृह संख्या : 548 उम्र : 21 लिंग : पुरुष	फोटो उपलब्ध

950	NAE1682772
निर्वाचक का नाम : कपुराराम पिता का नाम: मोतीराम गृह संख्या : 610 उम्र : 33 लिंग : पुरुष	फोटो उपलब्ध

951	NAE2061034
निर्वाचक का नाम : सोइया देवी पति का नाम: सका राम गृह संख्या : 651 उम्र : 30 लिंग : महिला	फोटो उपलब्ध

952	NAE0284463	निर्वाचक का नाम : प्रकाश दास पिता का नाम: पारसदास गृह संख्या : 476 उम्र : 38 लिंग : पुरुष	फोटो उपलब्ध	953	RJ/22/171/480609	निर्वाचक का नाम : मालीया पिता का नाम: कालु गृह संख्या : 534 उम्र : 58 लिंग : पुरुष	फोटो उपलब्ध	954	RJ/22/171/480516	निर्वाचक का नाम : गोरीया पिता का नाम: कालु गृह संख्या : 534 उम्र : 55 लिंग : पुरुष	फोटो उपलब्ध
955	LCN1467778	निर्वाचक का नाम : भंवरी पति का नाम: मालीया गृह संख्या : 534 उम्र : 54 लिंग : महिला	फोटो उपलब्ध	956	NAE0626135	निर्वाचक का नाम : सुकी देवी पति का नाम: गोरधन गृह संख्या : 534 उम्र : 46 लिंग : महिला	फोटो उपलब्ध	957	NAE0823468	निर्वाचक का नाम : रमेश कुमार पिता का नाम: मालाराम गृह संख्या : 534 उम्र : 38 लिंग : पुरुष	फोटो उपलब्ध
958	NAE1308345	निर्वाचक का नाम : भागु देवी पति का नाम: रमेश कुमार गृह संख्या : 534 उम्र : 36 लिंग : महिला	फोटो उपलब्ध	959	NAE1308352	निर्वाचक का नाम : दलपत पिता का नाम: माला राम गृह संख्या : 534 उम्र : 32 लिंग : पुरुष	फोटो उपलब्ध	960	NAE1308360	निर्वाचक का नाम : सुरेश कुमार पिता का नाम: माला राम गृह संख्या : 534 उम्र : 28 लिंग : पुरुष	फोटो उपलब्ध
961	NAE1690536	निर्वाचक का नाम : सुरतारम पिता का नाम: मालाराम गृह संख्या : 534 उम्र : 26 लिंग : पुरुष	फोटो उपलब्ध	962	RJ/22/171/480353	निर्वाचक का नाम : जती पति का नाम: वनीया गृह संख्या : 538 उम्र : 88 लिंग : महिला	फोटो उपलब्ध	963	LCN1467794	निर्वाचक का नाम : सायरी पति का नाम: सवीया गृह संख्या : 538 उम्र : 73 लिंग : महिला	फोटो उपलब्ध
964	LCN1467786	निर्वाचक का नाम : सवीया पिता का नाम: वनीया गृह संख्या : 538 उम्र : 68 लिंग : पुरुष	फोटो उपलब्ध	965	RJ/22/171/481024	निर्वाचक का नाम : जीवा पिता का नाम: वनीया गृह संख्या : 538 उम्र : 66 लिंग : पुरुष	फोटो उपलब्ध	966	NAE2071660	निर्वाचक का नाम : हंजा देवी पति का नाम: जीवा गृह संख्या : 538 उम्र : 61 लिंग : महिला	फोटो उपलब्ध
967	LCN1467802	निर्वाचक का नाम : बजाजोगी पिता का नाम: छगनाजोगी गृह संख्या : 538 उम्र : 52 लिंग : पुरुष	फोटो उपलब्ध	968	LCN1467810	निर्वाचक का नाम : केरू पति का नाम: बजाजोगी गृह संख्या : 538 उम्र : 49 लिंग : महिला	फोटो उपलब्ध	969	NAE1308386	निर्वाचक का नाम : जोसन देवी पति का नाम: नारायण राम गृह संख्या : 538 उम्र : 32 लिंग : महिला	फोटो उपलब्ध
970	NAE1308402	निर्वाचक का नाम : नारायण राम पिता का नाम: जीवा राम गृह संख्या : 538 उम्र : 30 लिंग : पुरुष	फोटो उपलब्ध	971	NAE1308410	निर्वाचक का नाम : डिम्पल पति का नाम: जबर राम गृह संख्या : 538 उम्र : 30 लिंग : महिला	फोटो उपलब्ध	972	NAE1308428	निर्वाचक का नाम : जबराम पिता का नाम: जीवा राम गृह संख्या : 538 उम्र : 30 लिंग : पुरुष	फोटो उपलब्ध
973	NAE1308444	निर्वाचक का नाम : सिंकू राम पिता का नाम: जीना राम गृह संख्या : 538 उम्र : 27 लिंग : पुरुष	फोटो उपलब्ध	974	NAE2100071	निर्वाचक का नाम : बदामी पति का नाम: लाला राम गृह संख्या : 538 उम्र : 25 लिंग : महिला	फोटो उपलब्ध	975	NAE1681063	निर्वाचक का नाम : लालाराम पिता का नाम: वजाराम गृह संख्या : 538 उम्र : 24 लिंग : पुरुष	फोटो उपलब्ध
976	NAE1681097	निर्वाचक का नाम : जितेन्द्र कुमार पिता का नाम: वजाराम गृह संख्या : 538 उम्र : 23 लिंग : पुरुष	फोटो उपलब्ध	977	RJ/22/171/480355	निर्वाचक का नाम : अमरी पति का नाम: मंशीया गृह संख्या : 539 उम्र : 66 लिंग : महिला	फोटो उपलब्ध	978	RJ/22/171/480668	निर्वाचक का नाम : करनीया पिता का नाम: वनीया गृह संख्या : 539 उम्र : 65 लिंग : पुरुष	फोटो उपलब्ध
979	RJ/22/171/480669	निर्वाचक का नाम : काली पति का नाम: करना गृह संख्या : 539 उम्र : 60 लिंग : महिला	फोटो उपलब्ध	980	LCN1467828	निर्वाचक का नाम : घेवला पिता का नाम: वनीया गृह संख्या : 539 उम्र : 58 लिंग : पुरुष	फोटो उपलब्ध	981	LCN1467836	निर्वाचक का नाम : मंजू देवी पति का नाम: घेवला गृह संख्या : 539 उम्र : 55 लिंग : महिला	फोटो उपलब्ध

982	LCN1559202	निर्वाचक का नाम : रमेशजोगी, पिता का नाम: वनिया गृह संख्या : 539 उम्र : 48 लिंग : पुरुष	फोटो उपलब्ध	983	LCN1559210	निर्वाचक का नाम : सोवन पति का नाम: रमेश गृह संख्या : 539 उम्र : 46 लिंग : महिला	फोटो उपलब्ध	984	LCN1961606	निर्वाचक का नाम : चन्दूजोगी पिता का नाम: वनिया गृह संख्या : 539 उम्र : 44 लिंग : पुरुष	फोटो उपलब्ध
985	NAE0284752	निर्वाचक का नाम : भैकाराम पिता का नाम: मंछाराम गृह संख्या : 539 उम्र : 38 लिंग : पुरुष	फोटो उपलब्ध	986	NAE0284760	निर्वाचक का नाम : इन्द्रा देवी पति का नाम: भैकाराम गृह संख्या : 539 उम्र : 37 लिंग : महिला	फोटो उपलब्ध	987	NAE1018464	निर्वाचक का नाम : पीरू देवी पति का नाम: चन्दू जोगी गृह संख्या : 539 उम्र : 37 लिंग : महिला	फोटो उपलब्ध
988	NAE1308469	निर्वाचक का नाम : वेला राम पिता का नाम: घेवाला गृह संख्या : 539 उम्र : 33 लिंग : पुरुष	फोटो उपलब्ध	989	NAE1308477	निर्वाचक का नाम : नारायण लाल पिता का नाम: घेव राम गृह संख्या : 539 उम्र : 31 लिंग : पुरुष	फोटो उपलब्ध	990	NAE1308485	निर्वाचक का नाम : चम्पा देवी पति का नाम: वेला राम गृह संख्या : 539 उम्र : 30 लिंग : महिला	फोटो उपलब्ध
991	NAE1308493	निर्वाचक का नाम : नेनू देवी पति का नाम: नारायण लाल गृह संख्या : 539 उम्र : 29 लिंग : महिला	फोटो उपलब्ध	992	NAE1308501	निर्वाचक का नाम : बुध राम पिता का नाम: घेव लाल गृह संख्या : 539 उम्र : 29 लिंग : पुरुष	फोटो उपलब्ध	993	NAE2050789	निर्वाचक का नाम : अशोक कुमार पिता का नाम: रमेश कुमार गृह संख्या : 539 उम्र : 23 लिंग : पुरुष	फोटो उपलब्ध
994	RJ/22/171/480357	निर्वाचक का नाम : सोपु पति का नाम: मोडा गृह संख्या : 540 उम्र : 81 लिंग : महिला	फोटो उपलब्ध	995	NAE0005348	निर्वाचक का नाम : दरगाराम पिता का नाम: मोडाराम गृह संख्या : 540 उम्र : 44 लिंग : पुरुष	फोटो उपलब्ध	996	LCN1961564	निर्वाचक का नाम : सुवटीदेवी पति का नाम: दरगाराम गृह संख्या : 540 उम्र : 44 लिंग : महिला	फोटो उपलब्ध
997	NAE0142786	निर्वाचक का नाम : रूपाराम पिता का नाम: मोडा जी गृह संख्या : 540 उम्र : 44 लिंग : पुरुष	फोटो उपलब्ध	998	NAE0142836	निर्वाचक का नाम : मन्जू देवी पति का नाम: रूपाराम गृह संख्या : 540 उम्र : 41 लिंग : महिला	फोटो उपलब्ध	999	RJ/22/171/480360	निर्वाचक का नाम : मूला पिता का नाम: निम्बा गृह संख्या : 541 उम्र : 52 लिंग : पुरुष	फोटो उपलब्ध
1000	LCN1467869	निर्वाचक का नाम : मुरकी पति का नाम: मूला गृह संख्या : 541 उम्र : 44 लिंग : महिला	फोटो उपलब्ध	1001	LCN1467851	निर्वाचक का नाम : जाला राम पिता का नाम: निम्बाराम गृह संख्या : 541 उम्र : 42 लिंग : पुरुष	फोटो उपलब्ध	1002	NAE1017797	निर्वाचक का नाम : मगू देवी पति का नाम: जालाराम गृह संख्या : 541 उम्र : 36 लिंग : महिला	फोटो उपलब्ध
1003	NAE1681295	निर्वाचक का नाम : छगनी कुमारी पिता का नाम: मूलाराम गृह संख्या : 541 उम्र : 23 लिंग : महिला	फोटो उपलब्ध	1004	RJ/22/171/480361	निर्वाचक का नाम : कालु पिता का नाम: भोमा गृह संख्या : 542 उम्र : 64 लिंग : पुरुष	फोटो उपलब्ध	1005	LCN1467877	निर्वाचक का नाम : कसनी पति का नाम: कालु गृह संख्या : 542 उम्र : 58 लिंग : महिला	फोटो उपलब्ध
1006	NAE1063213	निर्वाचक का नाम : देवाराम पिता का नाम: कालुराम गृह संख्या : 542 उम्र : 35 लिंग : पुरुष	फोटो उपलब्ध	1007	NAE1063197	निर्वाचक का नाम : छगनी देवी पति का नाम: देवाराम गृह संख्या : 542 उम्र : 32 लिंग : महिला	फोटो उपलब्ध	1008	NAE1308519	निर्वाचक का नाम : बिरमा राम पिता का नाम: कालू राम गृह संख्या : 542 उम्र : 29 लिंग : पुरुष	फोटो उपलब्ध
1009	NAE1308527	निर्वाचक का नाम : फूसी कुमारी पिता का नाम: कालू राम गृह संख्या : 542 उम्र : 28 लिंग : महिला	फोटो उपलब्ध	1010	NAE1308535	निर्वाचक का नाम : प्रेमा रम पिता का नाम: कालू राम गृह संख्या : 542 उम्र : 27 लिंग : पुरुष	फोटो उपलब्ध	1011	RJ/22/171/480362	निर्वाचक का नाम : हीरा पिता का नाम: भोमा गृह संख्या : 543 उम्र : 71 लिंग : पुरुष	फोटो उपलब्ध

1012	NAE2243772	निर्वाचक का नाम : संकु देवी पति का नाम: हीरा राम गृह संख्या : 543 उम्र : 64 लिंग : महिला	फोटो उपलब्ध	1013	NAE1018100	निर्वाचक का नाम : बलाराम पिता का नाम: सवाराम गृह संख्या : 543 उम्र : 39 लिंग : पुरुष	फोटो उपलब्ध	1014	NAE1018092	निर्वाचक का नाम : लाबुराम पिता का नाम: सवाराम गृह संख्या : 543 उम्र : 35 लिंग : पुरुष	फोटो उपलब्ध
1015	NAE1018191	निर्वाचक का नाम : माफी देवी पति का नाम: लाबुराम गृह संख्या : 543 उम्र : 34 लिंग : महिला	फोटो उपलब्ध	1016	NAE1018209	निर्वाचक का नाम : सुबटी देवी पति का नाम: बलाराम गृह संख्या : 543 उम्र : 34 लिंग : महिला	फोटो उपलब्ध	1017	NAE1018167	निर्वाचक का नाम : वीरकाराम पिता का नाम: हीराराम गृह संख्या : 543 उम्र : 34 लिंग : पुरुष	फोटो उपलब्ध
1018	NAE1018217	निर्वाचक का नाम : मंजू देवी पति का नाम: वीरकाराम गृह संख्या : 543 उम्र : 33 लिंग : महिला	फोटो उपलब्ध	1019	NAE1308543	निर्वाचक का नाम : मंजू कुमारी पिता का नाम: हिराका राम गृह संख्या : 543 उम्र : 28 लिंग : महिला	फोटो उपलब्ध	1020	NAE1308550	निर्वाचक का नाम : मधु कुमारी पिता का नाम: हरी राम गृह संख्या : 543 उम्र : 27 लिंग : महिला	फोटो उपलब्ध
1021	RJ/22/171/480364	निर्वाचक का नाम : पारसनाथ पिता का नाम: राणनाथ गृह संख्या : 544 उम्र : 86 लिंग : पुरुष	फोटो उपलब्ध	1022	RJ/22/171/480365	निर्वाचक का नाम : मोडी पति का नाम: पारसनाथ गृह संख्या : 544 उम्र : 78 लिंग : महिला	फोटो उपलब्ध	1023	NAE1018118	निर्वाचक का नाम : काननाथ पिता का नाम: पारसनाथ गृह संख्या : 544 उम्र : 47 लिंग : पुरुष	फोटो उपलब्ध
1024	NAE1018126	निर्वाचक का नाम : लक्ष्मी देवी पति का नाम: काननाथ गृह संख्या : 544 उम्र : 44 लिंग : महिला	फोटो उपलब्ध	1025	NAE1079896	निर्वाचक का नाम : मोतीनाथ पिता का नाम: पारसनाथ गृह संख्या : 544 उम्र : 44 लिंग : पुरुष	फोटो उपलब्ध	1026	NAE1079888	निर्वाचक का नाम : गीता देवी पिता का नाम: मोतीनाथ गृह संख्या : 544 उम्र : 43 लिंग : महिला	फोटो उपलब्ध
1027	NAE1079854	निर्वाचक का नाम : जबरनाथ पिता का नाम: पारसनाथ गृह संख्या : 544 उम्र : 37 लिंग : पुरुष	फोटो उपलब्ध	1028	NAE1079862	निर्वाचक का नाम : पगा देवी पिता का नाम: जबरनाथ गृह संख्या : 544 उम्र : 36 लिंग : महिला	फोटो उपलब्ध	1029	NAE1079870	निर्वाचक का नाम : खेक नाथ पिता का नाम: पारसनाथ गृह संख्या : 544 उम्र : 36 लिंग : पुरुष	फोटो उपलब्ध
1030	NAE1079847	निर्वाचक का नाम : भोमली देवी पिता का नाम: खेकनाथ गृह संख्या : 544 उम्र : 33 लिंग : महिला	फोटो उपलब्ध	1031	RJ/22/171/480372	निर्वाचक का नाम : लीला पति का नाम: केशनाथ गृह संख्या : 546 उम्र : 54 लिंग : महिला	फोटो उपलब्ध				

1032	NAE0189274	निर्वाचक का नाम : महेन्द्र कुमार पिता का नाम: अर्जुन सिंह गृह संख्या : 392 उम्र : 42 लिंग : पुरुष	फोटो उपलब्ध	1033	NAE0189266	निर्वाचक का नाम : ईश्वर लाल पिता का नाम: अर्जुन सिंह गृह संख्या : 392 उम्र : 39 लिंग : पुरुष	फोटो उपलब्ध	1034	NAE0797266	निर्वाचक का नाम : संगीता देवी पति का नाम: महेन्द्र कुमार गृह संख्या : 392 उम्र : 32 लिंग : महिला	फोटो उपलब्ध
1035	NAE0396671	निर्वाचक का नाम : मन्जु देवी पति का नाम: सांवलचंद गृह संख्या : 475 उम्र : 60 लिंग : महिला	फोटो उपलब्ध	1036	LCN1960921	निर्वाचक का नाम : पुखराज पिता का नाम: घेवरदास गृह संख्या : 475 उम्र : 60 लिंग : पुरुष	फोटो उपलब्ध	1037	RJ/22/171/480277	निर्वाचक का नाम : लीला पति का नाम: पुखराज गृह संख्या : 475 उम्र : 55 लिंग : महिला	फोटो उपलब्ध
1038	RJ/22/171/480278	निर्वाचक का नाम : बदरीदास पिता का नाम: घेवरदास गृह संख्या : 475 उम्र : 54 लिंग : पुरुष	फोटो उपलब्ध	1039	RJ/22/171/480632	निर्वाचक का नाम : कालीया पिता का नाम: उका गृह संख्या : 547 उम्र : 77 लिंग : पुरुष	फोटो उपलब्ध	1040	RJ/22/171/480633	निर्वाचक का नाम : दाडमी पति का नाम: कालीया गृह संख्या : 547 उम्र : 75 लिंग : महिला	फोटो उपलब्ध
1041	RJ/22/171/480634	निर्वाचक का नाम : हरचंद पिता का नाम: कालीया गृह संख्या : 547 उम्र : 54 लिंग : पुरुष	फोटो उपलब्ध	1042	LCN1645472	निर्वाचक का नाम : नैनाराम पिता का नाम: कालीया गृह संख्या : 547 उम्र : 52 लिंग : पुरुष	फोटो उपलब्ध	1043	LCN1645480	निर्वाचक का नाम : फफा पति का नाम: हरचंद गृह संख्या : 547 उम्र : 47 लिंग : महिला	फोटो उपलब्ध
1044	NAE1018290	निर्वाचक का नाम : मकनाराम पिता का नाम: कलाराम गृह संख्या : 547 उम्र : 47 लिंग : पुरुष	फोटो उपलब्ध	1045	LCN1467885	निर्वाचक का नाम : झीणी पति का नाम: नैनाराम गृह संख्या : 547 उम्र : 46 लिंग : महिला	फोटो उपलब्ध	1046	LCN1961754	निर्वाचक का नाम : प्रियंका पति का नाम: मकनाराम गृह संख्या : 547 उम्र : 45 लिंग : महिला	फोटो उपलब्ध
1047	LCN1961747	निर्वाचक का नाम : भाना पिता का नाम: कालिया गृह संख्या : 547 उम्र : 44 लिंग : पुरुष	फोटो उपलब्ध	1048	NAE1018308	निर्वाचक का नाम : रेखा पति का नाम: भानाराम गृह संख्या : 547 उम्र : 38 लिंग : महिला	फोटो उपलब्ध	1049	RJ/22/171/481005	निर्वाचक का नाम : गणेशा पिता का नाम: उका गृह संख्या : 548 उम्र : 71 लिंग : पुरुष	फोटो उपलब्ध
1050	LCN1961598	निर्वाचक का नाम : गदू पति का नाम: गणेशा गृह संख्या : 548 उम्र : 69 लिंग : महिला	फोटो उपलब्ध	1051	NAE1018159	निर्वाचक का नाम : दलाराम पिता का नाम: गणेशाराम गृह संख्या : 548 उम्र : 34 लिंग : पुरुष	फोटो उपलब्ध	1052	NAE1018183	निर्वाचक का नाम : सौरम पति का नाम: दलाराम गृह संख्या : 548 उम्र : 30 लिंग : महिला	फोटो उपलब्ध
1053	RJ/22/171/480638	निर्वाचक का नाम : मलाराम पिता का नाम: उका गृह संख्या : 549 उम्र : 57 लिंग : पुरुष	फोटो उपलब्ध	1054	LCN1961648	निर्वाचक का नाम : रम्बा देवी पति का नाम: सांवला राम गृह संख्या : 549 उम्र : 54 लिंग : महिला	फोटो उपलब्ध	1055	RJ/22/171/480373	निर्वाचक का नाम : सांवला पिता का नाम: उका गृह संख्या : 549 उम्र : 53 लिंग : पुरुष	फोटो उपलब्ध
1056	NAE1308568	निर्वाचक का नाम : जमना देवी पति का नाम: मलाराम गृह संख्या : 549 उम्र : 40 लिंग : महिला	फोटो उपलब्ध	1057	NAE0767319	निर्वाचक का नाम : मेथी पति का नाम: केरा गृह संख्या : 550 उम्र : 70 लिंग : महिला	फोटो उपलब्ध	1058	RJ/22/171/480515	निर्वाचक का नाम : केरा पिता का नाम: उका गृह संख्या : 550 उम्र : 62 लिंग : पुरुष	फोटो उपलब्ध
1059	NAE1757640	निर्वाचक का नाम : फ्रेन्सी कुमारी पिता का नाम: केरा राम गृह संख्या : 550 उम्र : 22 लिंग : महिला	फोटो उपलब्ध	1060	NAE1757715	निर्वाचक का नाम : अशोक कुमार पिता का नाम: केरा राम गृह संख्या : 550 उम्र : 22 लिंग : पुरुष	फोटो उपलब्ध	1061	NAE2226355	निर्वाचक का नाम : पिंटा कुमारी पिता का नाम: केरा राम गृह संख्या : 550 स्कूल पिछे, उम्र : 28 लिंग : महिला	फोटो उपलब्ध

1062	NAE0767368	निर्वाचक का नाम : लाखा पिता का नाम: उका गृह संख्या : 551 उम्र : 66 लिंग : पुरुष	फोटो उपलब्ध	1063	RJ/22/171/481078	निर्वाचक का नाम : वीजु पति का नाम: लाखा गृह संख्या : 551 उम्र : 64 लिंग : महिला	फोटो उपलब्ध	1064	NAE0189282	निर्वाचक का नाम : भुता राम पिता का नाम: उकाराम गृह संख्या : 551 उम्र : 42 लिंग : पुरुष	फोटो उपलब्ध
1065	NAE1018241	निर्वाचक का नाम : गोईयाराम पिता का नाम: उंकाराम गृह संख्या : 551 उम्र : 40 लिंग : पुरुष	फोटो उपलब्ध	1066	NAE1018233	निर्वाचक का नाम : फालू देवी पति का नाम: गोईयाराम गृह संख्या : 551 उम्र : 35 लिंग : महिला	फोटो उपलब्ध	1067	NAE1308576	निर्वाचक का नाम : रतिया पिता का नाम: लाखा राम गृह संख्या : 551 उम्र : 34 लिंग : पुरुष	फोटो उपलब्ध
1068	NAE0823450	निर्वाचक का नाम : कांतिलाल पिता का नाम: केराराम गृह संख्या : 551 उम्र : 32 लिंग : पुरुष	फोटो उपलब्ध	1069	NAE1308592	निर्वाचक का नाम : रेखा देवी पति का नाम: भाव राम गृह संख्या : 551 उम्र : 29 लिंग : महिला	फोटो उपलब्ध	1070	NAE1308600	निर्वाचक का नाम : मीरा देवी पति का नाम: रतिया गृह संख्या : 551 उम्र : 28 लिंग : महिला	फोटो उपलब्ध
1071	NAE1308618	निर्वाचक का नाम : सका राम पिता का नाम: लाखा राम गृह संख्या : 551 उम्र : 28 लिंग : पुरुष	फोटो उपलब्ध	1072	RJ/22/171/481077	निर्वाचक का नाम : अजा पिता का नाम: उका गृह संख्या : 552 उम्र : 64 लिंग : पुरुष	फोटो उपलब्ध	1073	NAE1308626	निर्वाचक का नाम : कांता पति का नाम: अजाजी गृह संख्या : 552 उम्र : 41 लिंग : महिला	फोटो उपलब्ध
1074	NAE0142844	निर्वाचक का नाम : कुयी पति का नाम: हेमा गृह संख्या : 553 उम्र : 82 लिंग : महिला	फोटो उपलब्ध	1075	RJ/22/171/480377	निर्वाचक का नाम : चडुकी देवी पति का नाम: राणा गृह संख्या : 553 उम्र : 56 लिंग : महिला	फोटो उपलब्ध	1076	RJ/22/171/480664	निर्वाचक का नाम : गंगा पति का नाम: भरत गृह संख्या : 553 उम्र : 54 लिंग : महिला	फोटो उपलब्ध
1077	LCN1271659	निर्वाचक का नाम : भूपदेवी पिता का नाम: अर्जुन गृह संख्या : 553 उम्र : 43 लिंग : महिला	फोटो उपलब्ध	1078	NAE1203421	निर्वाचक का नाम : छैला राम पिता का नाम: राणा राम गृह संख्या : 553 उम्र : 30 लिंग : पुरुष	फोटो उपलब्ध	1079	NAE0142745	निर्वाचक का नाम : रमेश पिता का नाम: जेसा गृह संख्या : 554 उम्र : 56 लिंग : पुरुष	फोटो उपलब्ध
1080	RJ/22/171/480375	निर्वाचक का नाम : नेनु पति का नाम: रमेश गृह संख्या : 554 उम्र : 54 लिंग : महिला	फोटो उपलब्ध	1081	RJ/22/171/480378	निर्वाचक का नाम : लाखा पिता का नाम: वजा गृह संख्या : 556 उम्र : 64 लिंग : पुरुष	फोटो उपलब्ध	1082	RJ/22/171/480379	निर्वाचक का नाम : जगा पिता का नाम: वजा गृह संख्या : 557 उम्र : 76 लिंग : पुरुष	फोटो उपलब्ध
1083	RJ/22/171/480380	निर्वाचक का नाम : सनकु पति का नाम: जगा गृह संख्या : 557 उम्र : 71 लिंग : महिला	फोटो उपलब्ध	1084	NAE0823385	निर्वाचक का नाम : अमराराम पिता का नाम: जगाराम गृह संख्या : 557 उम्र : 46 लिंग : पुरुष	फोटो उपलब्ध	1085	NAE0626044	निर्वाचक का नाम : धनाराम पिता का नाम: जैसाजी गृह संख्या : 557 उम्र : 44 लिंग : पुरुष	फोटो उपलब्ध
1086	NAE0823393	निर्वाचक का नाम : शांति देवी पति का नाम: अमराराम गृह संख्या : 557 उम्र : 40 लिंग : महिला	फोटो उपलब्ध	1087	NAE0823427	निर्वाचक का नाम : हरचंदराम पिता का नाम: जगाराम गृह संख्या : 557 उम्र : 38 लिंग : पुरुष	फोटो उपलब्ध	1088	NAE1017805	निर्वाचक का नाम : माजी देवी पति का नाम: धनाराम गृह संख्या : 557 उम्र : 36 लिंग : महिला	फोटो उपलब्ध
1089	NAE1063189	निर्वाचक का नाम : भीखाराम पिता का नाम: जैसाजी गृह संख्या : 557 उम्र : 35 लिंग : पुरुष	फोटो उपलब्ध	1090	NAE0823401	निर्वाचक का नाम : झीणी देवी पति का नाम: हरचंदराम गृह संख्या : 557 उम्र : 33 लिंग : महिला	फोटो उपलब्ध	1091	RJ/22/171/481087	निर्वाचक का नाम : गेपा पिता का नाम: वजा गृह संख्या : 558 उम्र : 66 लिंग : पुरुष	फोटो उपलब्ध

1092	RJ/22/171/481017	निर्वाचक का नाम : बादली पति का नाम: गेपा गृह संख्या : 558 उम्र : 65 लिंग : महिला	फोटो उपलब्ध	1093	NAE0823419	निर्वाचक का नाम : गडुकाराम पिता का नाम: गेपाराम गृह संख्या : 558 उम्र : 34 लिंग : पुरुष	फोटो उपलब्ध	1094	NAE1308634	निर्वाचक का नाम : सीता देवी पति का नाम: गुदाका राम गृह संख्या : 558 उम्र : 31 लिंग : महिला	फोटो उपलब्ध
1095	NAE1079912	निर्वाचक का नाम : राजूराम पिता का नाम: गेपाराम गृह संख्या : 558 उम्र : 29 लिंग : पुरुष	फोटो उपलब्ध	1096	NAE1308642	निर्वाचक का नाम : विक्रम पिता का नाम: गेप राम गृह संख्या : 558 उम्र : 27 लिंग : पुरुष	फोटो उपलब्ध	1097	NAE1681667	निर्वाचक का नाम : पारस देवी पति का नाम: राजुराम गृह संख्या : 558 उम्र : 27 लिंग : महिला	फोटो उपलब्ध
1098	LCN1271683	निर्वाचक का नाम : हमीरा पिता का नाम: जोड़ता गृह संख्या : 559 उम्र : 65 लिंग : पुरुष	फोटो उपलब्ध	1099	RJ/22/171/481080	निर्वाचक का नाम : भूरा पिता का नाम: जोड़ता गृह संख्या : 559 उम्र : 61 लिंग : पुरुष	फोटो उपलब्ध	1100	LCN1271691	निर्वाचक का नाम : गेलु देवी पति का नाम: हमीरा राम गृह संख्या : 559 उम्र : 61 लिंग : महिला	फोटो उपलब्ध
1101	RJ/22/171/481036	निर्वाचक का नाम : मेथी पति का नाम: भूरा गृह संख्या : 559 उम्र : 56 लिंग : महिला	फोटो उपलब्ध	1102	NAE0767376	निर्वाचक का नाम : लाला पिता का नाम: जोड़ता गृह संख्या : 559 उम्र : 52 लिंग : पुरुष	फोटो उपलब्ध	1103	NAE1756063	निर्वाचक का नाम : हरिया देवी पति का नाम: लाला राम गृह संख्या : 559 उम्र : 49 लिंग : महिला	फोटो उपलब्ध
1104	LCN1533520	निर्वाचक का नाम : लेरकी पति का नाम: संधामा गृह संख्या : 559 उम्र : 44 लिंग : महिला	फोटो उपलब्ध	1105	NAE1018258	निर्वाचक का नाम : पिंकी देवी पति का नाम: रमेश कुमार गृह संख्या : 559 उम्र : 36 लिंग : महिला	फोटो उपलब्ध	1106	NAE0729681	निर्वाचक का नाम : रमेश देवसी पिता का नाम: हमीरा जी गृह संख्या : 559 उम्र : 32 लिंग : पुरुष	फोटो उपलब्ध
1107	NAE1203439	निर्वाचक का नाम : छैलाराम पिता का नाम: भूरा राम गृह संख्या : 559 उम्र : 29 लिंग : पुरुष	फोटो उपलब्ध	1108	NAE1756121	निर्वाचक का नाम : मप्रही कुमारी पति का नाम: चेला राम गृह संख्या : 559 उम्र : 29 लिंग : महिला	फोटो उपलब्ध	1109	RJ/22/171/480643	निर्वाचक का नाम : हन्सु पति का नाम: गंगा सिंह गृह संख्या : 560 उम्र : 65 लिंग : महिला	फोटो उपलब्ध
1110	NAE1017987	निर्वाचक का नाम : महीपाल सिंह पिता का नाम: गंगा सिंह गृह संख्या : 560 उम्र : 32 लिंग : पुरुष	फोटो उपलब्ध	1111	NAE1308675	निर्वाचक का नाम : महेंद्र सिंह पिता का नाम: गंगा सिंह गृह संख्या : 560 उम्र : 28 लिंग : पुरुष	फोटो उपलब्ध	1112	NAE1864941	निर्वाचक का नाम : पाबु सिंह पिता का नाम: गंगा सिंह गृह संख्या : 562 उम्र : 28 लिंग : पुरुष	फोटो उपलब्ध

निर्वाचकों का विवरण :							
A) मतदाताओं की संख्या :							
		नामावली का प्रकार	निर्वाचक नामावली की पहचान :	मतदाताओं की संख्या :			
				पुरुष	महिला	तृतीय लिंग	कुल
I	मूल	मूल नामावली	समस्त पूरकों को समेकित करते हुए विशेष गहन पुनरीक्षण 2026 की मूल नामावली	580	532	0	1112
II	घटक I - परिवर्धन सूची	पूरक 1	विशेष गहन पुनरीक्षण - 2026	0	0	0	0
III	घटक II - विलोपन सूची	पूरक 1	विशेष गहन पुनरीक्षण - 2026	1	1	0	2
IV	लिंग में संशोधन के कारण अंतर			0	0	0	0
पुनरीक्षण के बाद इस नामावली में शुद्ध निर्वाचक (I+II-III+IV)				579	531	0	1110
B) संशोधनों की संख्या :							
नामावली का प्रकार		निर्वाचक नामावली की पहचान :		संशोधनों की संख्या :			
पूरक 1		विशेष गहन पुनरीक्षण - 2026		4			

निर्वाचक रजिस्ट्रीकरण अधिकारी द्वारा जारी

E2-मृत्यु, S2-स्थानांतरित, R2-दोहरी प्रविष्टि, M2-लापता, Q2-अहर्ता नहीं