

निर्वाचक नामावली 2026 S20 राजस्थान

विधान सभा क्षेत्र की संख्या , नाम व आरक्षण स्थिति : 143 - भीनमाल (सामान्य)		भाग संख्या : : 255																	
संसदीय निर्वाचन क्षेत्र की संख्या, नाम व आरक्षण स्थिति, जिसमें विधान सभा निर्वाचन क्षेत्र स्थित है : 18 - जालोर (सामान्य)																			
1. पुनरीक्षण का विवरण																			
पुनरीक्षण का वर्ष :	2026	निर्वाचक नामावली की पहचान :																	
अर्हता तिथि :	01-01-2026	समस्त पूरकों को समेकित करते हुए विशेष गहन पुनरीक्षण 2026 की मूल नामावली																	
पुनरीक्षण का स्वरूप :	विशेष गहन पुनरीक्षण - 2026																		
प्रकाशन की तिथि :	21-02-2026																		
2. भाग व मतदान क्षेत्र का विवरण :																			
भाग में आने वाले अनुभागों की संख्या और नाम :																			
1-विश्रोइयो की गली,बासडा धनजी		<table style="width: 100%; border-collapse: collapse;"> <tr> <td style="width: 60%;">मुख्य शहर / मुख्य ग्राम</td> <td style="width: 40%;">: विश्रोईयो का गोलिया</td> </tr> <tr> <td>वार्ड</td> <td>:</td> </tr> <tr> <td>पोस्ट ऑफिस</td> <td>: BASDA DHANJI BO</td> </tr> <tr> <td>पुलिस थाना</td> <td>: रामसीन</td> </tr> <tr> <td>तहसील</td> <td>:</td> </tr> <tr> <td>जिला</td> <td>: जालौर</td> </tr> <tr> <td>पिन कोड</td> <td>: 343028</td> </tr> </table>				मुख्य शहर / मुख्य ग्राम	: विश्रोईयो का गोलिया	वार्ड	:	पोस्ट ऑफिस	: BASDA DHANJI BO	पुलिस थाना	: रामसीन	तहसील	:	जिला	: जालौर	पिन कोड	: 343028
मुख्य शहर / मुख्य ग्राम	: विश्रोईयो का गोलिया																		
वार्ड	:																		
पोस्ट ऑफिस	: BASDA DHANJI BO																		
पुलिस थाना	: रामसीन																		
तहसील	:																		
जिला	: जालौर																		
पिन कोड	: 343028																		
3. मतदान केंद्र का विवरण																			
मतदान केंद्र की संख्या व नाम :		मतदान केन्द्र की विशेष हैसियत (पुरुष/महिला/सामान्य) :		सामान्य															
255 - विश्रोईयो का गोलिया		इस मतदान क्षेत्र के सहायक (ऑक्जिलियरी) मतदान केन्द्रों की संख्या :		0															
मतदान केंद्र का भवन व पता :																			
राजकीय प्राथमिक विद्यालय, विश्रोईयो का गोलिया																			
4. मतदाताओं की संख्या :																			
आरंभिक क्रम	अंतिम क्रम	मतदाताओं की संख्या																	
संख्या	संख्या	पुरुष	महिला	तृतीय लिंग	कुल														
1	442	243	199	0	442														

निर्वाचक रजिस्ट्रीकरण अधिकारी द्वारा जारी

Nazri Naksha

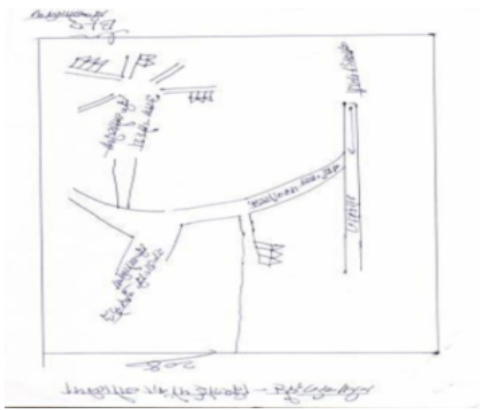

Google Map View



Polling Station Building Front View



Polling Station Front View



Cad View

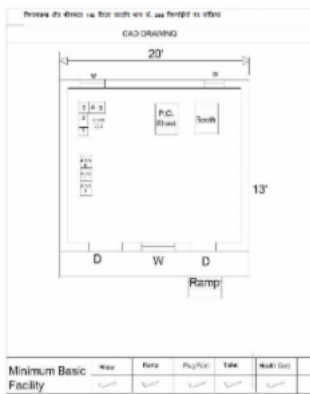

Key MAP View



1 निर्वाचक का नाम : प्रवीण कुमार पिता का नाम: जयकिशन गृह संख्या : 00 उम्र : 26 लिंग : पुरुष	NAE1435643 फोटो उपलब्ध	2 निर्वाचक का नाम : भीखाराम पिता का नाम: धुडाजी गृह संख्या : 1 उम्र : 76 लिंग : पुरुष	LCN1559129 फोटो उपलब्ध	3 निर्वाचक का नाम : चुतरा राम पिता का नाम: धुडाजी गृह संख्या : 1 उम्र : 71 लिंग : पुरुष	RJ/22/171/481020 फोटो उपलब्ध
4 निर्वाचक का नाम : कलावतीदेवी पति का नाम: भीखाराम गृह संख्या : 1 उम्र : 62 लिंग : महिला	LCN1559137 फोटो उपलब्ध	5 निर्वाचक का नाम : बाबूलाल पिता का नाम: चुतराराम गृह संख्या : 1 उम्र : 40 लिंग : पुरुष	LCN1961374 फोटो उपलब्ध	6 निर्वाचक का नाम : प्रकाश कुमार पिता का नाम: चुतराराम गृह संख्या : 1 उम्र : 40 लिंग : पुरुष	NAE0343418 फोटो उपलब्ध
7 निर्वाचक का नाम : भगवती देवी पति का नाम: बाबूलाल गृह संख्या : 1 उम्र : 39 लिंग : महिला	NAE0225292 फोटो उपलब्ध	8 निर्वाचक का नाम : चमेली कुमारी पति का नाम: प्रकाश कुमार गृह संख्या : 1 उम्र : 37 लिंग : महिला	NAE1018787 फोटो उपलब्ध	9 निर्वाचक का नाम : सुरेश पिता का नाम: भानाराम गृह संख्या : 1 उम्र : 36 लिंग : पुरुष	NAE0626374 फोटो उपलब्ध
10 निर्वाचक का नाम : विशनोई अशोक कुमार पिता का नाम: चुतराराम गृह संख्या : 01 उम्र : 36 लिंग : पुरुष	NAE0343426 फोटो उपलब्ध	11 निर्वाचक का नाम : बसकी पति का नाम: सुरेश कुमार गृह संख्या : 1 उम्र : 34 लिंग : महिला	NAE0626366 फोटो उपलब्ध	12 निर्वाचक का नाम : मोहन लाल पिता का नाम: चुतरा राम गृह संख्या : 1 उम्र : 34 लिंग : पुरुष	NAE0729723 फोटो उपलब्ध
13 निर्वाचक का नाम : ऊरमा पति का नाम: अशोक गृह संख्या : 1 उम्र : 33 लिंग : महिला	NAE1063163 फोटो उपलब्ध	14 निर्वाचक का नाम : राजेन्द्र कुमार पिता का नाम: चुतराराम गृह संख्या : 1 उम्र : 32 लिंग : पुरुष	NAE0516369 फोटो उपलब्ध	# 15 निर्वाचक का नाम : सुभाष विश्रोई पिता का नाम: भीखाराम गृह संख्या : 1 उम्र : 30 लिंग : पुरुष	NAE1152867 फोटो उपलब्ध
16 निर्वाचक का नाम : सुशीला कुमारी पति का नाम: सुभाष गृह संख्या : 1 उम्र : 26 लिंग : महिला	NAE1789676 फोटो उपलब्ध	17 निर्वाचक का नाम : भाकचंद पिता का नाम: धुडाजी गृह संख्या : 2 उम्र : 81 लिंग : पुरुष	RJ/22/171/480383 फोटो उपलब्ध	18 निर्वाचक का नाम : सूवटी पति का नाम: भाकचंद गृह संख्या : 2 उम्र : 76 लिंग : महिला	RJ/22/171/480384 फोटो उपलब्ध
19 निर्वाचक का नाम : शांती पति का नाम: चुतराराम गृह संख्या : 2 उम्र : 65 लिंग : महिला	RJ/22/171/480689 फोटो उपलब्ध	20 निर्वाचक का नाम : राम किशन पिता का नाम: भाकचंद गृह संख्या : 2 उम्र : 59 लिंग : पुरुष	RJ/22/171/480385 फोटो उपलब्ध	21 निर्वाचक का नाम : गंगा पति का नाम: राम किशन गृह संख्या : 2 उम्र : 54 लिंग : महिला	RJ/22/171/480386 फोटो उपलब्ध
22 निर्वाचक का नाम : सुरेश कुमार पिता का नाम: रामकिशन गृह संख्या : 2 उम्र : 32 लिंग : पुरुष	NAE0492397 फोटो उपलब्ध	23 निर्वाचक का नाम : अशोक कुमार पिता का नाम: रामकिशन गृह संख्या : 2 उम्र : 30 लिंग : पुरुष	NAE1018704 फोटो उपलब्ध	24 निर्वाचक का नाम : हरिराम पिता का नाम: धुडाजी गृह संख्या : 3 उम्र : 86 लिंग : पुरुष	RJ/22/171/480387 फोटो उपलब्ध
25 निर्वाचक का नाम : चंपा पति का नाम: हरिराम गृह संख्या : 3 उम्र : 81 लिंग : महिला	RJ/22/171/480388 फोटो उपलब्ध	26 निर्वाचक का नाम : राजेन्द्र पिता का नाम: हरिराम गृह संख्या : 3 उम्र : 61 लिंग : पुरुष	RJ/22/171/480389 फोटो उपलब्ध	27 निर्वाचक का नाम : नेनु पति का नाम: राजेन्द्र गृह संख्या : 3 उम्र : 56 लिंग : महिला	RJ/22/171/481063 फोटो उपलब्ध
28 निर्वाचक का नाम : ओमप्रकाश पिता का नाम: हरिराम गृह संख्या : 3 उम्र : 52 लिंग : पुरुष	NAE0899906 फोटो उपलब्ध	29 निर्वाचक का नाम : एलची पति का नाम: ओम प्रकाश गृह संख्या : 3 उम्र : 48 लिंग : महिला	RJ/22/171/481065 फोटो उपलब्ध	30 निर्वाचक का नाम : विक्रम विश्रोई पिता का नाम: राजेन्द्र गृह संख्या : 03 उम्र : 33 लिंग : पुरुष	NAE0697956 फोटो उपलब्ध

31	NAE0626390	निर्वाचक का नाम : नरेश कुमार पिता का नाम: राजेन्द्र कुमार गृह संख्या : 3 उम्र : 33 लिंग : पुरुष	फोटो उपलब्ध	32	NAE0893982	निर्वाचक का नाम : सोवनी कुमारी पिता का नाम: नरेश कुमार गृह संख्या : 3 उम्र : 32 लिंग : महिला	फोटो उपलब्ध	33	NAE1173939	निर्वाचक का नाम : राकेश कुमार पिता का नाम: ओम प्रकाश गृह संख्या : 3 उम्र : 28 लिंग : पुरुष	फोटो उपलब्ध
34	NAE1777853	निर्वाचक का नाम : कविता कुमारी पिता का नाम: ओम प्रकाश गृह संख्या : 03 उम्र : 22 लिंग : महिला	फोटो उपलब्ध	35	RJ/22/171/480391	निर्वाचक का नाम : ईशराराम पिता का नाम: वीजाजी गृह संख्या : 4 उम्र : 81 लिंग : पुरुष	फोटो उपलब्ध	36	RJ/22/171/480644	निर्वाचक का नाम : धार्ई पिता का नाम: ईशराराम गृह संख्या : 4 उम्र : 77 लिंग : महिला	फोटो उपलब्ध
37	LCN1329598	निर्वाचक का नाम : पूनमचंद पिता का नाम: ईशराराम गृह संख्या : 4 उम्र : 62 लिंग : पुरुष	फोटो उपलब्ध	38	RJ/22/171/480392	निर्वाचक का नाम : शांती पिता का नाम: पूनम चंद गृह संख्या : 4 उम्र : 58 लिंग : महिला	फोटो उपलब्ध	39	NAE2048106	निर्वाचक का नाम : मोहनलाल पिता का नाम: ईशराराम गृह संख्या : 4 उम्र : 54 लिंग : पुरुष	फोटो उपलब्ध
40	LCN1271774	निर्वाचक का नाम : शारदा पिता का नाम: मोहन लाल गृह संख्या : 4 उम्र : 48 लिंग : महिला	फोटो उपलब्ध	41	NAE2088649	निर्वाचक का नाम : ममता बिश्रोई पिता का नाम: मोहनलाल गृह संख्या : 4 उम्र : 24 लिंग : महिला	फोटो उपलब्ध	42	NAE1780949	निर्वाचक का नाम : रवींद्र कुमार पिता का नाम: मोहनलाल गृह संख्या : 04 उम्र : 22 लिंग : पुरुष	फोटो उपलब्ध
43	RJ/22/171/480394	निर्वाचक का नाम : जीवा पिता का नाम: दडा गृह संख्या : 5 उम्र : 74 लिंग : पुरुष	फोटो उपलब्ध	44	RJ/22/171/480395	निर्वाचक का नाम : हंजा पिता का नाम: जीवा गृह संख्या : 5 उम्र : 71 लिंग : महिला	फोटो उपलब्ध	45	RJ/22/171/480396	निर्वाचक का नाम : बाबु पिता का नाम: दडा गृह संख्या : 5 उम्र : 69 लिंग : पुरुष	फोटो उपलब्ध
46	NAE0189498	निर्वाचक का नाम : पूनी पिता का नाम: बाबू गृह संख्या : 5 उम्र : 66 लिंग : महिला	फोटो उपलब्ध	47	NAE0626333	निर्वाचक का नाम : भोमाराम पिता का नाम: उकाजी गृह संख्या : 5 उम्र : 63 लिंग : पुरुष	फोटो उपलब्ध	48	RJ/22/171/480397	निर्वाचक का नाम : शंकर लाल पिता का नाम: दडा गृह संख्या : 5 उम्र : 60 लिंग : पुरुष	फोटो उपलब्ध
49	NAE0710855	निर्वाचक का नाम : ओखा पिता का नाम: दडा गृह संख्या : 5 उम्र : 57 लिंग : पुरुष	फोटो उपलब्ध	50	NAE0626341	निर्वाचक का नाम : लीला देवी पिता का नाम: भोमाराम गृह संख्या : 5 उम्र : 57 लिंग : महिला	फोटो उपलब्ध	51	RJ/22/171/480398	निर्वाचक का नाम : पारस पिता का नाम: दडा गृह संख्या : 5 उम्र : 52 लिंग : पुरुष	फोटो उपलब्ध
52	LCN1533181	निर्वाचक का नाम : मंजूदेवी पिता का नाम: शंकर लाल गृह संख्या : 5 उम्र : 49 लिंग : महिला	फोटो उपलब्ध	53	NAE0626382	निर्वाचक का नाम : सौरभ देवी पिता का नाम: ओखाराम गृह संख्या : 5 उम्र : 47 लिंग : महिला	फोटो उपलब्ध	54	NAE0005405	निर्वाचक का नाम : सांकलाराम पिता का नाम: जीवा गृह संख्या : 5 उम्र : 42 लिंग : पुरुष	फोटो उपलब्ध
55	NAE0343053	निर्वाचक का नाम : घेवाराम पिता का नाम: जीवाराम गृह संख्या : 5 उम्र : 37 लिंग : पुरुष	फोटो उपलब्ध	56	NAE0626358	निर्वाचक का नाम : मोमताराम पिता का नाम: भोमाराम गृह संख्या : 5 उम्र : 32 लिंग : पुरुष	फोटो उपलब्ध	57	NAE1018746	निर्वाचक का नाम : सुरेश कुमार पिता का नाम: जीवाराम गृह संख्या : 5 उम्र : 32 लिंग : पुरुष	फोटो उपलब्ध
58	NAE1018753	निर्वाचक का नाम : चैलाराम पिता का नाम: भोमाराम गृह संख्या : 5 उम्र : 30 लिंग : पुरुष	फोटो उपलब्ध	59	NAE1957943	निर्वाचक का नाम : पूजा कुमारी पिता का नाम: शंकर लाल गृह संख्या : 5 उम्र : 20 लिंग : महिला	फोटो उपलब्ध	60	RJ/22/171/480400	निर्वाचक का नाम : जाडू पिता का नाम: प्रेमा गृह संख्या : 6 उम्र : 82 लिंग : महिला	फोटो उपलब्ध

61	RJ/22/171/480402	निर्वाचक का नाम : टमू पति का नाम: खांगीया गृह संख्या : 6 उम्र : 64 लिंग : महिला	फोटो उपलब्ध	62	NAE0143354	निर्वाचक का नाम : गपीया पिता का नाम: प्रेमा गृह संख्या : 6 उम्र : 54 लिंग : पुरुष	फोटो उपलब्ध	63	LCN1466879	निर्वाचक का नाम : तमकी पति का नाम: गपीया गृह संख्या : 6 उम्र : 48 लिंग : महिला	फोटो उपलब्ध
64	NAE2094779	निर्वाचक का नाम : शारदा पति का नाम: महेंद्र कुमार गृह संख्या : 6 उम्र : 25 लिंग : महिला	फोटो उपलब्ध	65	NAE1780923	निर्वाचक का नाम : रुपा राम पिता का नाम: गपा राम गृह संख्या : 06 उम्र : 24 लिंग : पुरुष	फोटो उपलब्ध	66	NAE1951672	निर्वाचक का नाम : नोपा राम पिता का नाम: गपा राम गृह संख्या : 6 उम्र : 21 लिंग : पुरुष	फोटो उपलब्ध
67	NAE1951680	निर्वाचक का नाम : रवींद्र कुमार पिता का नाम: गपा राम गृह संख्या : 8 उम्र : 21 लिंग : पुरुष	फोटो उपलब्ध	68	RJ/22/171/480404	निर्वाचक का नाम : हेमाराम पिता का नाम: धुडाजी गृह संख्या : 8 उम्र : 94 लिंग : पुरुष	फोटो उपलब्ध	69	RJ/22/171/480405	निर्वाचक का नाम : चन्दणी पति का नाम: हेमाराम गृह संख्या : 8 उम्र : 89 लिंग : महिला	फोटो उपलब्ध
70	RJ/22/171/480406	निर्वाचक का नाम : किसनाराम पिता का नाम: हेमाराम गृह संख्या : 8 उम्र : 70 लिंग : पुरुष	फोटो उपलब्ध	71	RJ/22/171/480407	निर्वाचक का नाम : इमू पति का नाम: किसनाराम गृह संख्या : 8 उम्र : 70 लिंग : महिला	फोटो उपलब्ध	72	RJ/22/171/480408	निर्वाचक का नाम : जय किशन पिता का नाम: हेमाराम गृह संख्या : 8 उम्र : 61 लिंग : पुरुष	फोटो उपलब्ध
73	NAE2047199	निर्वाचक का नाम : जाला राम पिता का नाम: मोब्टा राम गृह संख्या : 8 उम्र : 61 लिंग : पुरुष	फोटो उपलब्ध	74	RJ/22/171/480409	निर्वाचक का नाम : पूनी पति का नाम: जयकिशन गृह संख्या : 8 उम्र : 56 लिंग : महिला	फोटो उपलब्ध	75	RJ/22/171/481066	निर्वाचक का नाम : रमेशकुमार पिता का नाम: किसनाराम गृह संख्या : 8 उम्र : 48 लिंग : पुरुष	फोटो उपलब्ध
76	LCN1466887	निर्वाचक का नाम : एलचीदेवी पति का नाम: रमेश कुमार गृह संख्या : 8 उम्र : 42 लिंग : महिला	फोटो उपलब्ध	77	NAE0416966	निर्वाचक का नाम : अनोप पिता का नाम: किसनाराम गृह संख्या : 08 उम्र : 34 लिंग : पुरुष	फोटो उपलब्ध	78	NAE0492405	निर्वाचक का नाम : प्रकाश पिता का नाम: किशनाराम गृह संख्या : 8 उम्र : 32 लिंग : पुरुष	फोटो उपलब्ध
79	NAE1308717	निर्वाचक का नाम : मनोज कुमार पिता का नाम: जय किशन गृह संख्या : 8 उम्र : 27 लिंग : पुरुष	फोटो उपलब्ध	80	NAE1500602	निर्वाचक का नाम : उर्मिला पिता का नाम: प्रकाश कुमार गृह संख्या : 8 उम्र : 27 लिंग : महिला	फोटो उपलब्ध	81	NAE1369297	निर्वाचक का नाम : अनिल पिता का नाम: जयकिशन गृह संख्या : 08 उम्र : 26 लिंग : पुरुष	फोटो उपलब्ध
82	RJ/22/171/481049	निर्वाचक का नाम : सोनाराम पिता का नाम: मोबताराम गृह संख्या : 9 उम्र : 71 लिंग : पुरुष	फोटो उपलब्ध	83	RJ/22/171/480413	निर्वाचक का नाम : केली देवी पति का नाम: सोनाराम गृह संख्या : 9 उम्र : 65 लिंग : महिला	फोटो उपलब्ध	84	NAE1368752	निर्वाचक का नाम : किशना राम पिता का नाम: मोबता राम गृह संख्या : 09 उम्र : 63 लिंग : पुरुष	फोटो उपलब्ध
85	RJ/22/171/480415	निर्वाचक का नाम : पूनी देवी पति का नाम: किसनाराम गृह संख्या : 9 उम्र : 61 लिंग : महिला	फोटो उपलब्ध	86	RJ/22/171/480589	निर्वाचक का नाम : जयकिशन पिता का नाम: मोबताराम गृह संख्या : 9 उम्र : 57 लिंग : पुरुष	फोटो उपलब्ध	87	RJ/22/171/480578	निर्वाचक का नाम : रामेश्वरी पति का नाम: जालाराम गृह संख्या : 9 उम्र : 56 लिंग : महिला	फोटो उपलब्ध
88	NAE2113033	निर्वाचक का नाम : पालू देवी पति का नाम: जयकिशन गृह संख्या : 9 उम्र : 55 लिंग : महिला	फोटो उपलब्ध	89	NAE1542620	निर्वाचक का नाम : रुकमण देवी पति का नाम: सोना राम गृह संख्या : 9 उम्र : 46 लिंग : महिला	फोटो उपलब्ध	90	NAE1369248	निर्वाचक का नाम : निर्मला पति का नाम: सुमित गृह संख्या : 09 उम्र : 28 लिंग : महिला	फोटो उपलब्ध

91	NAE1308733	निर्वाचक का नाम : महेंद्र कुमार बिश्रोई पिता का नाम: जाला राम गृह संख्या : 9 उम्र : 28 लिंग : पुरुष	फोटो उपलब्ध	92	NAE1308725	निर्वाचक का नाम : अमित सियाग पिता का नाम: जय किशन गृह संख्या : 9 उम्र : 27 लिंग : पुरुष	फोटो उपलब्ध	93	NAE1308741	निर्वाचक का नाम : अंकित कुमार विश्रोई पिता का नाम: जाला राम गृह संख्या : 9 उम्र : 27 लिंग : पुरुष	फोटो उपलब्ध
94	NAE1368885	निर्वाचक का नाम : सुशीला देवी पति का नाम: महेंद्र गृह संख्या : 09 उम्र : 27 लिंग : महिला	फोटो उपलब्ध	95	RJ/22/171/480168	निर्वाचक का नाम : सुवटी पति का नाम: सोनाराम गृह संख्या : 10 उम्र : 91 लिंग : महिला	फोटो उपलब्ध	96	RJ/22/171/477128	निर्वाचक का नाम : पारस मल पिता का नाम: जैसाराम गृह संख्या : 10 उम्र : 43 लिंग : पुरुष	फोटो उपलब्ध
97	NAE0797423	निर्वाचक का नाम : संतोष पति का नाम: पारसमल गृह संख्या : 10 उम्र : 34 लिंग : महिला	फोटो उपलब्ध	98	LCN1466911	निर्वाचक का नाम : अमरा पिता का नाम: पन्ना गृह संख्या : 11 उम्र : 74 लिंग : पुरुष	फोटो उपलब्ध	99	RJ/22/171/480419	निर्वाचक का नाम : सटकी पति का नाम: अमरा गृह संख्या : 11 उम्र : 69 लिंग : महिला	फोटो उपलब्ध
100	RJ/22/171/480420	निर्वाचक का नाम : भाना पिता का नाम: पन्ना गृह संख्या : 11 उम्र : 69 लिंग : पुरुष	फोटो उपलब्ध	101	RJ/22/171/481081	निर्वाचक का नाम : पांची पति का नाम: भाना गृह संख्या : 11 उम्र : 64 लिंग : महिला	फोटो उपलब्ध	102	NAE0004887	निर्वाचक का नाम : मोहन पिता का नाम: पन्ना गृह संख्या : 11 उम्र : 64 लिंग : पुरुष	फोटो उपलब्ध
103	LCN1466929	निर्वाचक का नाम : लीला पति का नाम: मोहन गृह संख्या : 11 उम्र : 62 लिंग : महिला	फोटो उपलब्ध	104	RJ/22/171/480620	निर्वाचक का नाम : प्रतापा पिता का नाम: पन्ना गृह संख्या : 11 उम्र : 60 लिंग : पुरुष	फोटो उपलब्ध	105	RJ/22/171/481040	निर्वाचक का नाम : गवरी पति का नाम: प्रतापा राम गृह संख्या : 11 उम्र : 49 लिंग : महिला	फोटो उपलब्ध
106	NAE177713	निर्वाचक का नाम : लक्ष्मी कुमारी पिता का नाम: प्रतापा राम गृह संख्या : 11 उम्र : 26 लिंग : महिला	फोटो उपलब्ध	107	NAE1777697	निर्वाचक का नाम : ईश्वर पिता का नाम: भाना राम गृह संख्या : 11 उम्र : 23 लिंग : पुरुष	फोटो उपलब्ध	108	NAE1777879	निर्वाचक का नाम : राजा राम पिता का नाम: प्रतापा राम गृह संख्या : 11 उम्र : 22 लिंग : पुरुष	फोटो उपलब्ध
109	NAE1876622	निर्वाचक का नाम : नकुल पिता का नाम: भाना राम गृह संख्या : 11 उम्र : 21 लिंग : पुरुष	फोटो उपलब्ध	110	NAE1876689	निर्वाचक का नाम : शैतान पिता का नाम: प्रतापा राम गृह संख्या : 11 उम्र : 21 लिंग : पुरुष	फोटो उपलब्ध	111	RJ/22/171/480422	निर्वाचक का नाम : गडू पति का नाम: नगा गृह संख्या : 12 उम्र : 86 लिंग : महिला	फोटो उपलब्ध
112	RJ/22/171/480654	निर्वाचक का नाम : हांसीया पिता का नाम: भगा गृह संख्या : 12 उम्र : 86 लिंग : पुरुष	फोटो उपलब्ध	113	RJ/22/171/480424	निर्वाचक का नाम : नानु पति का नाम: हांसीया गृह संख्या : 12 उम्र : 82 लिंग : महिला	फोटो उपलब्ध	114	RJ/22/171/480423	निर्वाचक का नाम : लाला पिता का नाम: नगा गृह संख्या : 12 उम्र : 53 लिंग : पुरुष	फोटो उपलब्ध
115	LCN1644996	निर्वाचक का नाम : टमकी पति का नाम: लाला गृह संख्या : 12 उम्र : 44 लिंग : महिला	फोटो उपलब्ध	116	LCN1645001	निर्वाचक का नाम : गौरीशंकर पिता का नाम: नगा गृह संख्या : 12 उम्र : 42 लिंग : पुरुष	फोटो उपलब्ध	117	NAE0005496	निर्वाचक का नाम : हवली पति का नाम: गौरीशंकर गृह संख्या : 12 उम्र : 38 लिंग : महिला	फोटो उपलब्ध
118	NAE1018654	निर्वाचक का नाम : अशोक पिता का नाम: होसाराम गृह संख्या : 12 उम्र : 30 लिंग : पुरुष	फोटो उपलब्ध	119	NAE1781442	निर्वाचक का नाम : राणी कुमारी पिता का नाम: लाला राम गृह संख्या : 12 उम्र : 26 लिंग : महिला	फोटो उपलब्ध	120	NAE1780865	निर्वाचक का नाम : वाला राम पिता का नाम: लाला राम गृह संख्या : 12 उम्र : 23 लिंग : पुरुष	फोटो उपलब्ध

121	NAE2094712	निर्वाचक का नाम : झूमर पिता का नाम: लालाराम गृह संख्या : 12 उम्र : 21 लिंग : महिला	122	NAE2094738	निर्वाचक का नाम : संगीता पिता का नाम: होसा राम गृह संख्या : 12 उम्र : 21 लिंग : महिला	123	NAE2105286	निर्वाचक का नाम : संजू कुमारी पिता का नाम: गौरीशंकर गृह संख्या : 12 उम्र : 20 लिंग : महिला
124	RJ/22/171/480426	निर्वाचक का नाम : अंतरी पति का नाम: हंजीया गृह संख्या : 13 उम्र : 78 लिंग : महिला	125	RJ/22/171/480427	निर्वाचक का नाम : रतनाराम पिता का नाम: रामजी गृह संख्या : 14 उम्र : 80 लिंग : पुरुष	126	RJ/22/171/480428	निर्वाचक का नाम : चूंकी पति का नाम: रतनाराम गृह संख्या : 14 उम्र : 74 लिंग : महिला
127	NAE0710822	निर्वाचक का नाम : सिणगारी देवी पति का नाम: हरिराम गृह संख्या : 14 उम्र : 49 लिंग : महिला	128	NAE1880871	निर्वाचक का नाम : हरी राम पिता का नाम: रतनाराम गृह संख्या : 14 उम्र : 47 लिंग : पुरुष	129	NAE1756972	निर्वाचक का नाम : सरिता कुमारी पिता का नाम: हरी राम गृह संख्या : 14 उम्र : 24 लिंग : महिला
130	NAE1959964	निर्वाचक का नाम : रोहित कुमार पिता का नाम: हरी राम गृह संख्या : 14 उम्र : 20 लिंग : पुरुष	131	NAE0189522	निर्वाचक का नाम : धनाराम पिता का नाम: रामजी गृह संख्या : 15 उम्र : 72 लिंग : पुरुष	132	RJ/22/171/480430	निर्वाचक का नाम : गजरा पति का नाम: धनाराम गृह संख्या : 15 उम्र : 66 लिंग : महिला
133	RJ/22/171/480431	निर्वाचक का नाम : भेराराम पिता का नाम: धनाराम गृह संख्या : 15 उम्र : 52 लिंग : पुरुष	134	LCN1271782	निर्वाचक का नाम : इन्द्रा पति का नाम: भेरा राम गृह संख्या : 15 उम्र : 48 लिंग : महिला	135	NAE1369081	निर्वाचक का नाम : विनोद पिता का नाम: भेराराम गृह संख्या : 15 उम्र : 26 लिंग : पुरुष
136	NAE1152883	निर्वाचक का नाम : विकास सियाग पिता का नाम: भेराराम गृह संख्या : 15,विश्रोड्यो का गोलिया बासडा धनजी उम्र : 29 लिंग : पुरुष	137	RJ/22/171/480432	निर्वाचक का नाम : भीखाराम पिता का नाम: फगलू राम गृह संख्या : 16 उम्र : 78 लिंग : पुरुष	138	RJ/22/171/480656	निर्वाचक का नाम : लादुराम पिता का नाम: भीखाराम गृह संख्या : 16 उम्र : 53 लिंग : पुरुष
139	RJ/22/171/480658	निर्वाचक का नाम : शिवनारायण पिता का नाम: भीखाराम गृह संख्या : 16 उम्र : 50 लिंग : पुरुष	140	RJ/22/171/480657	निर्वाचक का नाम : सोहनी पति का नाम: लादुराम गृह संख्या : 16 उम्र : 49 लिंग : महिला	141	LCN1961168	निर्वाचक का नाम : कौशल्या पति का नाम: शिवनारायण गृह संख्या : 16 उम्र : 40 लिंग : महिला
142	NAE1308758	निर्वाचक का नाम : नीलम विश्रोई पिता का नाम: लादुराम गृह संख्या : 16 उम्र : 28 लिंग : महिला	143	NAE1500073	निर्वाचक का नाम : कपिल मांजू पिता का नाम: लादुराम गृह संख्या : 16 उम्र : 25 लिंग : पुरुष	144	RJ/22/171/480435	निर्वाचक का नाम : रतनाराम पिता का नाम: फगलूराम गृह संख्या : 18 उम्र : 82 लिंग : पुरुष
145	RJ/22/171/480436	निर्वाचक का नाम : केली पति का नाम: रतनाराम गृह संख्या : 18 उम्र : 80 लिंग : महिला	146	RJ/22/171/480437	निर्वाचक का नाम : जगदीश प्रसाद पिता का नाम: रतनाराम गृह संख्या : 18 उम्र : 62 लिंग : पुरुष	147	RJ/22/171/480659	निर्वाचक का नाम : प्रेम पति का नाम: जगदीश प्रसाद गृह संख्या : 18 उम्र : 59 लिंग : महिला
148	RJ/22/171/480438	निर्वाचक का नाम : ओम प्रकाश पिता का नाम: रतनाराम गृह संख्या : 18 उम्र : 58 लिंग : पुरुष	149	NAE0225318	निर्वाचक का नाम : कोयली पति का नाम: ओम प्रकाश गृह संख्या : 18 उम्र : 57 लिंग : महिला	150	NAE1018761	निर्वाचक का नाम : नरेश कुमार पिता का नाम: जगदीश प्रसाद गृह संख्या : 18 उम्र : 32 लिंग : पुरुष

151 निर्वाचक का नाम : सुरेश कुमार पिता का नाम: ओमप्रकाश गृह संख्या : 18 उम्र : 31 लिंग : पुरुष	NAE1018712 फोटो उपलब्ध	152 निर्वाचक का नाम : राकेश पिता का नाम: ओमप्रकाश गृह संख्या : 18 उम्र : 28 लिंग : पुरुष	NAE1152891 फोटो उपलब्ध	153 निर्वाचक का नाम : विनोद पिता का नाम: जगदीश प्रसाद गृह संख्या : 18 उम्र : 27 लिंग : पुरुष	NAE1308766 फोटो उपलब्ध
154 निर्वाचक का नाम : हीराराम पिता का नाम: फगलूराम गृह संख्या : 19 उम्र : 84 लिंग : पुरुष	RJ/22/171/480439 फोटो उपलब्ध	155 निर्वाचक का नाम : कानी देवी पिता का नाम: हीराराम गृह संख्या : 19 उम्र : 79 लिंग : महिला	RJ/22/171/480440 फोटो उपलब्ध	156 निर्वाचक का नाम : जयकिशन पिता का नाम: हीराराम गृह संख्या : 19 उम्र : 56 लिंग : पुरुष	RJ/22/171/480661 फोटो उपलब्ध
157 निर्वाचक का नाम : शांती पिता का नाम: जयकिशन गृह संख्या : 19 उम्र : 55 लिंग : महिला	RJ/22/171/480662 फोटो उपलब्ध	158 निर्वाचक का नाम : रविंद्र बिशोई पिता का नाम: जयकिशन गृह संख्या : 19 उम्र : 29 लिंग : पुरुष	NAE1079938 फोटो उपलब्ध	159 निर्वाचक का नाम : सीमा बिशोई पिता का नाम: रविंद्र बिशोई गृह संख्या : 19 उम्र : 27 लिंग : महिला	NAE1967827 फोटो उपलब्ध
160 निर्वाचक का नाम : भगवानाराम पिता का नाम: फगलूराम गृह संख्या : 20 उम्र : 74 लिंग : पुरुष	NAE0396689 फोटो उपलब्ध	161 निर्वाचक का नाम : शांती बिशोई पिता का नाम: भगवानाराम गृह संख्या : 20 उम्र : 69 लिंग : महिला	NAE0069039 फोटो उपलब्ध	162 निर्वाचक का नाम : लालाराम पिता का नाम: फगलू जी गृह संख्या : 21 उम्र : 69 लिंग : पुरुष	NAE0396697 फोटो उपलब्ध
163 निर्वाचक का नाम : रामेश्वरी पिता का नाम: लालाराम गृह संख्या : 21 उम्र : 64 लिंग : महिला	NAE0396655 फोटो उपलब्ध	164 निर्वाचक का नाम : विकास पिता का नाम: लालाराम गृह संख्या : 21 उम्र : 43 लिंग : पुरुष	NAE0767392 फोटो उपलब्ध	165 निर्वाचक का नाम : लाखाराम पिता का नाम: रामजी गृह संख्या : 22 उम्र : 77 लिंग : पुरुष	RJ/22/171/480441 फोटो उपलब्ध
166 निर्वाचक का नाम : धापु पिता का नाम: लाखाराम गृह संख्या : 22 उम्र : 72 लिंग : महिला	RJ/22/171/480442 फोटो उपलब्ध	167 निर्वाचक का नाम : बाबूलाल पिता का नाम: लाखाराम गृह संख्या : 22 उम्र : 59 लिंग : पुरुष	LCN1559145 फोटो उपलब्ध	168 निर्वाचक का नाम : सुगनी पिता का नाम: बाबूलाल गृह संख्या : 22 उम्र : 57 लिंग : महिला	LCN1329606 फोटो उपलब्ध
169 निर्वाचक का नाम : मोहनलाल पिता का नाम: लाखाराम गृह संख्या : 22 उम्र : 57 लिंग : पुरुष	NAE0710814 फोटो उपलब्ध	170 निर्वाचक का नाम : मीरा पिता का नाम: मोहनलाल गृह संख्या : 22 उम्र : 53 लिंग : महिला	RJ/22/171/480443 फोटो उपलब्ध	171 निर्वाचक का नाम : राजेन्द्र कुमार पिता का नाम: लाखाराम गृह संख्या : 22 उम्र : 53 लिंग : पुरुष	NAE0343277 फोटो उपलब्ध
172 निर्वाचक का नाम : कमला पिता का नाम: राजेन्द्रकुमार गृह संख्या : 22 उम्र : 48 लिंग : महिला	LCN1533207 फोटो उपलब्ध	173 निर्वाचक का नाम : बिशोई सीमा सियाग पिता का नाम: राजेंद्र कुमार गृह संख्या : 22 उम्र : 22 लिंग : महिला	NAE2063717 फोटो उपलब्ध	174 निर्वाचक का नाम : लक्ष्मण कुमार पिता का नाम: बाबूलाल गृह संख्या : 22 उम्र : 20 लिंग : पुरुष	NAE1960129 फोटो उपलब्ध
175 निर्वाचक का नाम : किसनाराम पिता का नाम: रामजी गृह संख्या : 23 उम्र : 72 लिंग : पुरुष	RJ/22/171/480444 फोटो उपलब्ध	# 176 निर्वाचक का नाम : एलवी देवि पिता का नाम: किसनाराम गृह संख्या : 23 उम्र : 65 लिंग : महिला	NAE2283950 फोटो उपलब्ध	# 177 निर्वाचक का नाम : स्वरूप चंद पिता का नाम: किशन राम गृह संख्या : 23 उम्र : 48 लिंग : पुरुष	LCN1533215 फोटो उपलब्ध
178 निर्वाचक का नाम : परमेश्वरी पिता का नाम: स्वरूप चन्द गृह संख्या : 23 उम्र : 43 लिंग : महिला	NAE0005421 फोटो उपलब्ध	179 निर्वाचक का नाम : सुनिल कुमार पिता का नाम: किसनाराम गृह संख्या : 23 उम्र : 41 लिंग : पुरुष	LCN1645019 फोटो उपलब्ध	180 निर्वाचक का नाम : सीमा देवी पिता का नाम: सुनील गृह संख्या : 23 उम्र : 30 लिंग : महिला	NAE1308774 फोटो उपलब्ध

181	NAE0396663	निर्वाचक का नाम : लालाराम पिता का नाम: रामुराम गृह संख्या : 24 उम्र : 67 लिंग : पुरुष	फोटो उपलब्ध	182	NAE0710830	निर्वाचक का नाम : पुनम देवी पति का नाम: लालाराम गृह संख्या : 24 उम्र : 63 लिंग : महिला	फोटो उपलब्ध	183	NAE1018720	निर्वाचक का नाम : कविता पति का नाम: देवीप्रसाद गृह संख्या : 24 उम्र : 34 लिंग : महिला	फोटो उपलब्ध
184	NAE1018639	निर्वाचक का नाम : देवीप्रसाद पिता का नाम: लालाराम गृह संख्या : 24 उम्र : 31 लिंग : पुरुष	फोटो उपलब्ध	185	NAE1845122	निर्वाचक का नाम : शोभा पति का नाम: हेमंत विश्वोई गृह संख्या : 24 उम्र : 31 लिंग : महिला	फोटो उपलब्ध	186	NAE1887579	निर्वाचक का नाम : सुमन विश्वोई पिता का नाम: लाला राम गृह संख्या : 24 उम्र : 27 लिंग : महिला	फोटो उपलब्ध
187	NAE2043735	निर्वाचक का नाम : रघुनाथ पिता का नाम: रामुराम गृह संख्या : 25 उम्र : 64 लिंग : पुरुष	फोटो उपलब्ध	188	NAE0005157	निर्वाचक का नाम : मंजू देवी पति का नाम: रघुनाथ गृह संख्या : 25 उम्र : 46 लिंग : महिला	फोटो उपलब्ध	189	NAE0189506	निर्वाचक का नाम : गजेन्द्र पिता का नाम: रघुनाथ विश्वोई गृह संख्या : 25 उम्र : 36 लिंग : पुरुष	फोटो उपलब्ध
190	NAE0285155	निर्वाचक का नाम : हेमन्त विश्वोई पिता का नाम: रघुनाथ गृह संख्या : 25 उम्र : 35 लिंग : पुरुष	फोटो उपलब्ध	191	NAE0492421	निर्वाचक का नाम : अशोक कुमार पिता का नाम: रघुनाथ गृह संख्या : 25 उम्र : 32 लिंग : पुरुष	फोटो उपलब्ध	192	NAE0626325	निर्वाचक का नाम : सुन्दर विश्वोई पति का नाम: गजेन्द्र गृह संख्या : 25 उम्र : 32 लिंग : महिला	फोटो उपलब्ध
193	RJ/22/171/480667	निर्वाचक का नाम : खीयाराम पिता का नाम: नरीगाराम गृह संख्या : 26 उम्र : 69 लिंग : पुरुष	फोटो उपलब्ध	194	RJ/22/171/480451	निर्वाचक का नाम : सुगनी पति का नाम: खीयाराम गृह संख्या : 26 उम्र : 66 लिंग : महिला	फोटो उपलब्ध	195	LCN1271758	निर्वाचक का नाम : मीरा पति का नाम: भागीरथ गृह संख्या : 26 उम्र : 52 लिंग : महिला	फोटो उपलब्ध
196	NAE1964501	निर्वाचक का नाम : भागीरथ राम पिता का नाम: नरीगाराम गृह संख्या : 26 उम्र : 48 लिंग : पुरुष	फोटो उपलब्ध	197	NAE0343582	निर्वाचक का नाम : विनोद विश्वोई पिता का नाम: खीयाराम गृह संख्या : 26 उम्र : 40 लिंग : पुरुष	फोटो उपलब्ध	198	NAE0416982	निर्वाचक का नाम : विश्वोई पवनी देवी पति का नाम: विनोद विश्वोई गृह संख्या : 26 उम्र : 36 लिंग : महिला	फोटो उपलब्ध
199	NAE0416974	निर्वाचक का नाम : संजीव सिंह पिता का नाम: खीया राम गृह संख्या : 26 उम्र : 34 लिंग : पुरुष	फोटो उपलब्ध	200	NAE1173921	निर्वाचक का नाम : सुनीता पति का नाम: संजीव सिंह गृह संख्या : 26 उम्र : 31 लिंग : महिला	फोटो उपलब्ध	201	NAE1435593	निर्वाचक का नाम : किरण पति का नाम: राकेश सियाग गृह संख्या : 26 उम्र : 26 लिंग : महिला	फोटो उपलब्ध
202	NAE1790054	निर्वाचक का नाम : नीरज विश्वोई पिता का नाम: भागीरथ विश्वोई गृह संख्या : 26 उम्र : 23 लिंग : पुरुष	फोटो उपलब्ध	203	LCN1271717	निर्वाचक का नाम : हरिगा राम पिता का नाम: वीजाजी गृह संख्या : 27 उम्र : 84 लिंग : पुरुष	फोटो उपलब्ध	204	RJ/22/171/480454	निर्वाचक का नाम : जमना पति का नाम: हरिगा राम गृह संख्या : 27 उम्र : 80 लिंग : महिला	फोटो उपलब्ध
205	NAE0005330	निर्वाचक का नाम : प्रेमप्रकाश पिता का नाम: हरिगा राम गृह संख्या : 27 उम्र : 64 लिंग : पुरुष	फोटो उपलब्ध	206	NAE0710848	निर्वाचक का नाम : गंगा पति का नाम: प्रेम प्रकाश गृह संख्या : 27 उम्र : 61 लिंग : महिला	फोटो उपलब्ध	207	LCN1466937	निर्वाचक का नाम : राम निवास पिता का नाम: हरिगा राम गृह संख्या : 27 उम्र : 60 लिंग : पुरुष	फोटो उपलब्ध
208	RJ/22/171/480670	निर्वाचक का नाम : ओम प्रकाश पिता का नाम: हरिगा राम गृह संख्या : 27 उम्र : 60 लिंग : पुरुष	फोटो उपलब्ध	209	LCN1466945	निर्वाचक का नाम : लूंगा विश्वोई पति का नाम: राम निवास गृह संख्या : 27 उम्र : 54 लिंग : महिला	फोटो उपलब्ध	210	LCN1271725	निर्वाचक का नाम : चनणी पति का नाम: ओमप्रकाश गृह संख्या : 27 उम्र : 53 लिंग : महिला	फोटो उपलब्ध

211	RJ/22/171/480671	# 212	LCN1466960	213	NAE1576644
निर्वाचक का नाम : तुलसाराम पिता का नाम: हरिंगा राम गृह संख्या : 27 उम्र : 49 लिंग : पुरुष	फोटो उपलब्ध	निर्वाचक का नाम : नोरंग बिश्रोई पिता का नाम: तुलसा राम गृह संख्या : 27 उम्र : 45 लिंग : महिला	फोटो उपलब्ध	निर्वाचक का नाम : मोनिका विश्रोई पिता का नाम: प्रेम प्रकाश गृह संख्या : 27 उम्र : 31 लिंग : महिला	फोटो उपलब्ध
214	NAE1018688	215	NAE1063155	216	NAE1576636
निर्वाचक का नाम : अविनाश पिता का नाम: ओमप्रकाश गृह संख्या : 27 उम्र : 30 लिंग : पुरुष	फोटो उपलब्ध	निर्वाचक का नाम : विक्रम बिश्रोई पिता का नाम: रामनिवास गृह संख्या : 27 उम्र : 30 लिंग : पुरुष	फोटो उपलब्ध	निर्वाचक का नाम : वर्षा विश्रोई पिता का नाम: प्रेम प्रकाश गृह संख्या : 27 उम्र : 28 लिंग : महिला	फोटो उपलब्ध
217	NAE1576628	218	NAE1676881	219	NAE1760818
निर्वाचक का नाम : रिन्कल पिता का नाम: प्रेम प्रकाश गृह संख्या : 27 उम्र : 26 लिंग : महिला	फोटो उपलब्ध	निर्वाचक का नाम : राजकुमार बिश्रोई पिता का नाम: प्रेम प्रकाश बिश्रोई गृह संख्या : 27 उम्र : 24 लिंग : पुरुष	फोटो उपलब्ध	निर्वाचक का नाम : रोहित बिश्रोई पिता का नाम: तुलसा राम गृह संख्या : 27 उम्र : 22 लिंग : पुरुष	फोटो उपलब्ध
220	NAE2049310	221	LCN1559152	222	RJ/22/171/480673
निर्वाचक का नाम : तनवी पिता का नाम: तुलसा राम गृह संख्या : 27 उम्र : 20 लिंग : महिला	फोटो उपलब्ध	निर्वाचक का नाम : सुखराम पिता का नाम: लाखाराम गृह संख्या : 28 उम्र : 69 लिंग : पुरुष	फोटो उपलब्ध	निर्वाचक का नाम : किसनाराम पिता का नाम: लाखाराम गृह संख्या : 28 उम्र : 65 लिंग : पुरुष	फोटो उपलब्ध
223	NAE0005520	224	LCN1466978	225	NAE0452854
निर्वाचक का नाम : सुरति पति का नाम: किसनाराम गृह संख्या : 28 उम्र : 60 लिंग : महिला	फोटो उपलब्ध	निर्वाचक का नाम : करनाराम पिता का नाम: लाखाराम गृह संख्या : 28 उम्र : 56 लिंग : पुरुष	फोटो उपलब्ध	निर्वाचक का नाम : राजूराम पिता का नाम: लाखाराम गृह संख्या : 28 उम्र : 50 लिंग : पुरुष	फोटो उपलब्ध
226	LCN1466986	227	LCN1466994	228	LCN1533223
निर्वाचक का नाम : केसी देवी पति का नाम: करनाराम गृह संख्या : 28 उम्र : 48 लिंग : महिला	फोटो उपलब्ध	निर्वाचक का नाम : भीयाराम पिता का नाम: लाखा राम गृह संख्या : 28 उम्र : 48 लिंग : पुरुष	फोटो उपलब्ध	निर्वाचक का नाम : पारूदेवी पति का नाम: राजूराम गृह संख्या : 28 उम्र : 44 लिंग : महिला	फोटो उपलब्ध
229	NAE0767384	230	NAE0005512	231	NAE0729707
निर्वाचक का नाम : कमला पति का नाम: भीयाराम गृह संख्या : 28 उम्र : 42 लिंग : महिला	फोटो उपलब्ध	निर्वाचक का नाम : प्रकाश पिता का नाम: किशनाराम गृह संख्या : 28 उम्र : 41 लिंग : पुरुष	फोटो उपलब्ध	निर्वाचक का नाम : दिनेश विश्रोई पिता का नाम: सुखराम गृह संख्या : 28 उम्र : 40 लिंग : पुरुष	फोटो उपलब्ध
232	NAE0005538	233	NAE0729699	234	NAE1018647
निर्वाचक का नाम : कमला पति का नाम: प्रकाश गृह संख्या : 28 उम्र : 38 लिंग : महिला	फोटो उपलब्ध	निर्वाचक का नाम : मेघाराम पिता का नाम: सुखराम गृह संख्या : 28 उम्र : 36 लिंग : पुरुष	फोटो उपलब्ध	निर्वाचक का नाम : लाडुराम पिता का नाम: किसनाराम गृह संख्या : 28 उम्र : 32 लिंग : पुरुष	फोटो उपलब्ध
235	NAE1173913	236	NAE1308782	237	NAE1868173
निर्वाचक का नाम : किसनी पति का नाम: दिनेश गृह संख्या : 28 उम्र : 29 लिंग : महिला	फोटो उपलब्ध	निर्वाचक का नाम : भगवती कुमारी पति का नाम: लाडू राम गृह संख्या : 28 उम्र : 28 लिंग : महिला	फोटो उपलब्ध	निर्वाचक का नाम : संजय बिश्रोई पिता का नाम: करना राम गृह संख्या : 28 उम्र : 23 लिंग : पुरुष	फोटो उपलब्ध
238	NAE2003630	239	RJ/22/171/480457	240	RJ/22/171/480458
निर्वाचक का नाम : संजू कुमारी पिता का नाम: भिया राम गृह संख्या : 28 उम्र : 20 लिंग : पुरुष	फोटो उपलब्ध	निर्वाचक का नाम : हीराराम पिता का नाम: जोधाजी गृह संख्या : 29 उम्र : 74 लिंग : पुरुष	फोटो उपलब्ध	निर्वाचक का नाम : आसुदेवी पति का नाम: हीराराम गृह संख्या : 29 उम्र : 69 लिंग : महिला	फोटो उपलब्ध

241	LCN1467000	निर्वाचक का नाम : हापु राम पिता का नाम: हीरा राम गृह संख्या : 29 उम्र : 45 लिंग : पुरुष	फोटो उपलब्ध	242	NAE0679749	निर्वाचक का नाम : कमला देवी पति का नाम: दिनेश कुमार गृह संख्या : 29 उम्र : 36 लिंग : महिला	फोटो उपलब्ध	243	NAE0383620	निर्वाचक का नाम : विमला पति का नाम: हापूराम गृह संख्या : 29 उम्र : 35 लिंग : महिला	फोटो उपलब्ध
244	NAE0516344	निर्वाचक का नाम : सुरेश कुमार पिता का नाम: हीराराम गृह संख्या : 29 उम्र : 33 लिंग : पुरुष	फोटो उपलब्ध	245	NAE0797431	निर्वाचक का नाम : मनीष पिता का नाम: हीराराम गृह संख्या : 29 उम्र : 33 लिंग : महिला	फोटो उपलब्ध	246	NAE0516351	निर्वाचक का नाम : सुशीला पति का नाम: सुरेश कुमार गृह संख्या : 29 उम्र : 32 लिंग : महिला	फोटो उपलब्ध
247	NAE1018738	निर्वाचक का नाम : मोनिका पति का नाम: मनीष गृह संख्या : 29 उम्र : 30 लिंग : महिला	फोटो उपलब्ध	248	NAE1368810	निर्वाचक का नाम : अरविंद पिता का नाम: हीरा राम गृह संख्या : 29 उम्र : 26 लिंग : पुरुष	फोटो उपलब्ध	249	NAE1813690	निर्वाचक का नाम : हरी राम अन्य: महिमा गृह संख्या : 30 उम्र : 47 लिंग : पुरुष	फोटो उपलब्ध
250	LCN1329739	निर्वाचक का नाम : महिमा पति का नाम: हरीराम गृह संख्या : 30 उम्र : 43 लिंग : महिला	फोटो उपलब्ध	251	NAE1308915	निर्वाचक का नाम : गोमती पति का नाम: अनोप गृह संख्या : 30 उम्र : 32 लिंग : महिला	फोटो उपलब्ध	252	NAE1308964	निर्वाचक का नाम : मांगी लाल पिता का नाम: हज़ा राम गृह संख्या : 30 उम्र : 31 लिंग : पुरुष	फोटो उपलब्ध
253	NAE1308956	निर्वाचक का नाम : महेंद्र कुमार पिता का नाम: मोहन लाल गृह संख्या : 30 उम्र : 29 लिंग : पुरुष	फोटो उपलब्ध	254	NAE1308972	निर्वाचक का नाम : रमेश कुमार पिता का नाम: हंजा राम गृह संख्या : 30 उम्र : 29 लिंग : पुरुष	फोटो उपलब्ध	255	NAE1308923	निर्वाचक का नाम : प्रवीण कुमार पिता का नाम: किशना राम गृह संख्या : 30 उम्र : 27 लिंग : पुरुष	फोटो उपलब्ध
256	NAE1308931	निर्वाचक का नाम : सुपा राम पिता का नाम: अमर राम गृह संख्या : 30 उम्र : 27 लिंग : पुरुष	फोटो उपलब्ध	257	NAE1308998	निर्वाचक का नाम : राकेश सियाग पिता का नाम: भागीरथ राम गृह संख्या : 30 उम्र : 26 लिंग : पुरुष	फोटो उपलब्ध	258	NAE1677186	निर्वाचक का नाम : ममता पिता का नाम: हरीराम गृह संख्या : 30 उम्र : 23 लिंग : महिला	फोटो उपलब्ध
259	NAE1814052	निर्वाचक का नाम : सुशीला कुमारी माता का नाम: महिमा गृह संख्या : 30 उम्र : 22 लिंग : महिला	फोटो उपलब्ध	260	NAE2085058	निर्वाचक का नाम : रामकिशन अन्य: वीरा देवी गृह संख्या : 31 उम्र : 73 लिंग : पुरुष	फोटो उपलब्ध	261	RJ/22/171/480463	निर्वाचक का नाम : विरादेवी पति का नाम: रामकिशन गृह संख्या : 31 उम्र : 69 लिंग : महिला	फोटो उपलब्ध
262	RJ/22/171/480697	निर्वाचक का नाम : राजेन्द्र पिता का नाम: रामकिशन गृह संख्या : 31 उम्र : 44 लिंग : पुरुष	फोटो उपलब्ध	263	NAE0069021	निर्वाचक का नाम : उर्मिला पति का नाम: राजेन्द्र गृह संख्या : 31 उम्र : 39 लिंग : महिला	फोटो उपलब्ध	264	RJ/22/171/480464	निर्वाचक का नाम : केसाराम पिता का नाम: हरिकिशन गृह संख्या : 32 उम्र : 80 लिंग : पुरुष	फोटो उपलब्ध
265	RJ/22/171/480465	निर्वाचक का नाम : चन्दणी पति का नाम: केसाराम गृह संख्या : 32 उम्र : 75 लिंग : महिला	फोटो उपलब्ध	266	NAE0343707	निर्वाचक का नाम : रघुनाथ पिता का नाम: केसाराम गृह संख्या : 32 उम्र : 62 लिंग : पुरुष	फोटो उपलब्ध	267	RJ/22/171/480676	निर्वाचक का नाम : नेनुदेवी पति का नाम: रूग्नाथ गृह संख्या : 32 उम्र : 56 लिंग : महिला	फोटो उपलब्ध
268	NAE0069005	निर्वाचक का नाम : जगदीश पिता का नाम: केसाराम गृह संख्या : 32 उम्र : 49 लिंग : पुरुष	फोटो उपलब्ध	269	LCN1645027	निर्वाचक का नाम : एलची पति का नाम: जगदीश गृह संख्या : 32 उम्र : 43 लिंग : महिला	फोटो उपलब्ध	270	LCN1467018	निर्वाचक का नाम : श्रवण कुमार पिता का नाम: केसाराम गृह संख्या : 32 उम्र : 43 लिंग : पुरुष	फोटो उपलब्ध

271	NAE0729715	निर्वाचक का नाम : मंजु पिता का नाम: रघुनाथाराम गृह संख्या : 32 उम्र : 32 लिंग : महिला	फोटो उपलब्ध	272	NAE1079946	निर्वाचक का नाम : विकास कुमार पिता का नाम: रघुनाथ गृह संख्या : 32 उम्र : 30 लिंग : पुरुष	फोटो उपलब्ध	273	NAE1308790	निर्वाचक का नाम : विनोद खिचड पिता का नाम: रघु नाथा राम गृह संख्या : 32 उम्र : 27 लिंग : पुरुष	फोटो उपलब्ध
274	NAE1576669	निर्वाचक का नाम : सुंदर पति का नाम: विकास कुमार गृह संख्या : 32 उम्र : 26 लिंग : महिला	फोटो उपलब्ध	275	NAE1815620	निर्वाचक का नाम : सचिन खीचड़ पिता का नाम: जगदीश प्रसाद गृह संख्या : 32 उम्र : 21 लिंग : पुरुष	फोटो उपलब्ध	276	RJ/22/171/480466	निर्वाचक का नाम : वादु पति का नाम: मंगलाराम गृह संख्या : 35 उम्र : 86 लिंग : महिला	फोटो उपलब्ध
277	LCN1329747	निर्वाचक का नाम : मंगला राम पिता का नाम: रूगाजी गृह संख्या : 35 उम्र : 83 लिंग : पुरुष	फोटो उपलब्ध	278	RJ/22/171/481069	निर्वाचक का नाम : रूपाराम पिता का नाम: मंगलाराम गृह संख्या : 35 उम्र : 58 लिंग : पुरुष	फोटो उपलब्ध	279	LCN1329721	निर्वाचक का नाम : रामनिवास पिता का नाम: मंगलाराम गृह संख्या : 35 उम्र : 57 लिंग : पुरुष	फोटो उपलब्ध
280	LCN1961218	निर्वाचक का नाम : भागीरथ पिता का नाम: मंगलाराम गृह संख्या : 35 उम्र : 54 लिंग : पुरुष	फोटो उपलब्ध	281	LCN1329614	निर्वाचक का नाम : शान्ति देवी पति का नाम: रूपा राम गृह संख्या : 35 उम्र : 48 लिंग : महिला	फोटो उपलब्ध	282	LCN1960400	निर्वाचक का नाम : पूनी देवी पति का नाम: रामनिवास गृह संख्या : 35 उम्र : 46 लिंग : महिला	फोटो उपलब्ध
283	NAE1777648	निर्वाचक का नाम : महेंद्र पिता का नाम: रामनिवास गृह संख्या : 35 उम्र : 23 लिंग : पुरुष	फोटो उपलब्ध	284	NAE1777671	निर्वाचक का नाम : सुनील गिला पिता का नाम: रूपाराम गृह संख्या : 35 उम्र : 23 लिंग : पुरुष	फोटो उपलब्ध	285	RJ/22/171/480468	निर्वाचक का नाम : भूरी पति का नाम: हीराराम गृह संख्या : 36 उम्र : 80 लिंग : महिला	फोटो उपलब्ध
286	LCN1329622	निर्वाचक का नाम : बाबूलाल पिता का नाम: हीराराम गृह संख्या : 36 उम्र : 60 लिंग : पुरुष	फोटो उपलब्ध	287	LCN1467026	निर्वाचक का नाम : चन्दणी पति का नाम: बाबूलाल गृह संख्या : 36 उम्र : 57 लिंग : महिला	फोटो उपलब्ध	288	LCN1960392	निर्वाचक का नाम : दिनेशकुमार पिता का नाम: हीराराम गृह संख्या : 36 उम्र : 43 लिंग : पुरुष	फोटो उपलब्ध
289	NAE1308808	निर्वाचक का नाम : प्रकाश कुमार पिता का नाम: बाबु लाल गृह संख्या : 36 उम्र : 27 लिंग : पुरुष	फोटो उपलब्ध	290	RJ/22/171/480677	निर्वाचक का नाम : चोथी पति का नाम: केसराम गृह संख्या : 37 उम्र : 71 लिंग : महिला	फोटो उपलब्ध	291	NAE0343715	निर्वाचक का नाम : पदमा देवी पति का नाम: श्रवण कुमार गृह संख्या : 37 उम्र : 42 लिंग : महिला	फोटो उपलब्ध
292	LCN1960434	निर्वाचक का नाम : श्रवणकुमार पिता का नाम: केशाराम गृह संख्या : 37 उम्र : 40 लिंग : पुरुष	फोटो उपलब्ध	293	NAE0069013	निर्वाचक का नाम : मोहन लाल पिता का नाम: मंगलाराम गृह संख्या : 38 उम्र : 65 लिंग : पुरुष	फोटो उपलब्ध	294	RJ/22/171/480469	निर्वाचक का नाम : शांती पति का नाम: मोहनलाल गृह संख्या : 38 उम्र : 61 लिंग : महिला	फोटो उपलब्ध
295	RJ/22/171/481056	निर्वाचक का नाम : प्रकाश विश्नोई पिता का नाम: मोहन गृह संख्या : 38 उम्र : 38 लिंग : पुरुष	फोटो उपलब्ध	296	NAE0823591	निर्वाचक का नाम : विश्रोई रमेश कुमार पिता का नाम: विश्रोई मोहनलाल गृह संख्या : 38 उम्र : 37 लिंग : पुरुष	फोटो उपलब्ध	297	NAE0823583	निर्वाचक का नाम : सुनिता पति का नाम: प्रकाश विश्रोई गृह संख्या : 38 उम्र : 34 लिंग : महिला	फोटो उपलब्ध
298	NAE0823575	निर्वाचक का नाम : विश्रोई मंजू कुमारी पिता का नाम: विश्रोई मोहनलाल गृह संख्या : 38 उम्र : 33 लिंग : महिला	फोटो उपलब्ध	299	RJ/22/171/480470	निर्वाचक का नाम : किसनाराम पिता का नाम: मंगलाराम गृह संख्या : 40 उम्र : 63 लिंग : पुरुष	फोटो उपलब्ध	300	RJ/22/171/480471	निर्वाचक का नाम : सुगनी पति का नाम: किसनाराम गृह संख्या : 40 उम्र : 60 लिंग : महिला	फोटो उपलब्ध

301	NAE1308816	निर्वाचक का नाम : नरेन्द्र कुमार पिता का नाम: किशना राम गृह संख्या : 40 उम्र : 27 लिंग : पुरुष	फोटो उपलब्ध	302	NAE1542554	निर्वाचक का नाम : राहुल विश्वाई पिता का नाम: किशना राम गृह संख्या : 40 उम्र : 25 लिंग : पुरुष	फोटो उपलब्ध	303	RJ/22/171/480472	निर्वाचक का नाम : हडमानाराम पिता का नाम: मंगलाराम गृह संख्या : 41 उम्र : 59 लिंग : पुरुष	फोटो उपलब्ध
304	RJ/22/171/480473	निर्वाचक का नाम : चोथी पति का नाम: हडमानाराम गृह संख्या : 41 उम्र : 54 लिंग : महिला	फोटो उपलब्ध	305	NAE1435627	निर्वाचक का नाम : अशोक कुमार पिता का नाम: हनुमाना राम गृह संख्या : 41 उम्र : 31 लिंग : पुरुष	फोटो उपलब्ध	306	NAE1435635	निर्वाचक का नाम : सुरेश कुमार पिता का नाम: हनुमानाराम गृह संख्या : 41 उम्र : 29 लिंग : पुरुष	फोटो उपलब्ध
307	RJ/22/171/481029	निर्वाचक का नाम : जालाराम पिता का नाम: वागाराम गृह संख्या : 42 उम्र : 71 लिंग : पुरुष	फोटो उपलब्ध	308	RJ/22/171/481057	निर्वाचक का नाम : पारू पति का नाम: जालाराम गृह संख्या : 42 उम्र : 70 लिंग : महिला	फोटो उपलब्ध	309	RJ/22/171/480679	निर्वाचक का नाम : बाबूलाल पिता का नाम: वागाराम गृह संख्या : 42 उम्र : 59 लिंग : पुरुष	फोटो उपलब्ध
310	RJ/22/171/481058	निर्वाचक का नाम : बाबूडी पति का नाम: बाबूलाल गृह संख्या : 42 उम्र : 57 लिंग : महिला	फोटो उपलब्ध	311	RJ/22/171/480474	निर्वाचक का नाम : लालाराम पिता का नाम: वागाराम गृह संख्या : 42 उम्र : 53 लिंग : पुरुष	फोटो उपलब्ध	312	LCN1271733	निर्वाचक का नाम : प्रेमा राम पिता का नाम: जाला राम गृह संख्या : 42 उम्र : 51 लिंग : पुरुष	फोटो उपलब्ध
313	LCN1645043	निर्वाचक का नाम : संजयकुमार पिता का नाम: जालाराम गृह संख्या : 42 उम्र : 45 लिंग : पुरुष	फोटो उपलब्ध	314	LCN1645068	निर्वाचक का नाम : पालूदेवी पति का नाम: लालाराम गृह संख्या : 42 उम्र : 45 लिंग : महिला	फोटो उपलब्ध	315	LCN1960939	निर्वाचक का नाम : कमलादेवी पति का नाम: प्रेमराम गृह संख्या : 42 उम्र : 43 लिंग : महिला	फोटो उपलब्ध
316	LCN1645050	निर्वाचक का नाम : जगदीश पिता का नाम: जालाराम, गृह संख्या : 42 उम्र : 42 लिंग : पुरुष	फोटो उपलब्ध	317	NAE0068981	निर्वाचक का नाम : सुन्दर पिता का नाम: जगदीश गृह संख्या : 42 उम्र : 39 लिंग : महिला	फोटो उपलब्ध	318	NAE0068999	निर्वाचक का नाम : सुन्दर पति का नाम: संजयकुमार गृह संख्या : 42 उम्र : 38 लिंग : महिला	फोटो उपलब्ध
319	NAE1876556	निर्वाचक का नाम : विक्रम कुमार पिता का नाम: लाला राम गृह संख्या : 42 उम्र : 23 लिंग : पुरुष	फोटो उपलब्ध	320	NAE1884253	निर्वाचक का नाम : अशोक कुमार पिता का नाम: लाला राम गृह संख्या : 42 उम्र : 21 लिंग : पुरुष	फोटो उपलब्ध	321	RJ/22/171/480475	निर्वाचक का नाम : करनाराम पिता का नाम: हरिकिशन गृह संख्या : 43 उम्र : 85 लिंग : पुरुष	फोटो उपलब्ध
322	RJ/22/171/480476	निर्वाचक का नाम : केली पति का नाम: करनाराम गृह संख्या : 43 उम्र : 82 लिंग : महिला	फोटो उपलब्ध	323	RJ/22/171/480477	निर्वाचक का नाम : बाबूलाल पिता का नाम: करनाराम गृह संख्या : 43 उम्र : 64 लिंग : पुरुष	फोटो उपलब्ध	324	RJ/22/171/480478	निर्वाचक का नाम : रूक्मणी पति का नाम: बाबूलाल गृह संख्या : 43 उम्र : 60 लिंग : महिला	फोटो उपलब्ध
325	RJ/22/171/480479	निर्वाचक का नाम : जेराराम पिता का नाम: करनाराम गृह संख्या : 43 उम्र : 58 लिंग : पुरुष	फोटो उपलब्ध	326	NAE1018779	निर्वाचक का नाम : किशनलाल पिता का नाम: करनाराम गृह संख्या : 43 उम्र : 56 लिंग : पुरुष	फोटो उपलब्ध	327	RJ/22/171/480480	निर्वाचक का नाम : चूकी पति का नाम: जेराराम गृह संख्या : 43 उम्र : 55 लिंग : महिला	फोटो उपलब्ध
328	NAE0004879	निर्वाचक का नाम : गंगाराम पिता का नाम: करनाराम गृह संख्या : 43 उम्र : 53 लिंग : पुरुष	फोटो उपलब्ध	329	RJ/22/171/481038	निर्वाचक का नाम : जय किशन पिता का नाम: करनाराम गृह संख्या : 43 उम्र : 51 लिंग : पुरुष	फोटो उपलब्ध	330	LCN1329663	निर्वाचक का नाम : बालु देवी पति का नाम: जयकिशन गृह संख्या : 43 उम्र : 49 लिंग : महिला	फोटो उपलब्ध

331	LCN1645076	निर्वाचक का नाम : कमलादेवी पति का नाम: गंगाराम गृह संख्या : 43 उम्र : 45 लिंग : महिला	फोटो उपलब्ध	332	NAE0189514	निर्वाचक का नाम : अरविन्द पिता का नाम: बाबूलाल गृह संख्या : 43 उम्र : 37 लिंग : पुरुष	फोटो उपलब्ध	333	NAE0729731	निर्वाचक का नाम : मनिष कुमार विश्रोई पिता का नाम: बाबूलाल गृह संख्या : 43 उम्र : 36 लिंग : पुरुष	फोटो उपलब्ध
334	NAE1152909	निर्वाचक का नाम : परमेश्वरी पति का नाम: अरविन्द गृह संख्या : 43 उम्र : 35 लिंग : महिला	फोटो उपलब्ध	335	NAE0797415	निर्वाचक का नाम : सरला पति का नाम: मनीष गृह संख्या : 43 उम्र : 33 लिंग : महिला	फोटो उपलब्ध	336	NAE1173905	निर्वाचक का नाम : राम जीवन पिता का नाम: जेरा राम गृह संख्या : 43 उम्र : 32 लिंग : पुरुष	फोटो उपलब्ध
337	NAE1368935	निर्वाचक का नाम : मेनका पति का नाम: रामजीवन गृह संख्या : 43 उम्र : 29 लिंग : महिला	फोटो उपलब्ध	338	NAE1600915	निर्वाचक का नाम : बिश्रोई ध्रुव किशन पिता का नाम: किशनलाल गृह संख्या : 43 उम्र : 26 लिंग : पुरुष	फोटो उपलब्ध	339	NAE1777846	निर्वाचक का नाम : महेंद्र पिता का नाम: जय किशन बिश्रोई गृह संख्या : 43 उम्र : 22 लिंग : पुरुष	फोटो उपलब्ध
340	RJ/22/171/480481	निर्वाचक का नाम : लालाराम पिता का नाम: धुडाजी गृह संख्या : 44 उम्र : 65 लिंग : पुरुष	फोटो उपलब्ध	341	NAE1079953	निर्वाचक का नाम : मीना विश्रोई पति का नाम: रामनिवास गृह संख्या : 44 उम्र : 37 लिंग : महिला	फोटो उपलब्ध	342	NAE0343194	निर्वाचक का नाम : रामनिवास पिता का नाम: लालाराम गृह संख्या : 44 उम्र : 37 लिंग : पुरुष	फोटो उपलब्ध
343	NAE0254862	निर्वाचक का नाम : हापू राम बिश्रोई पिता का नाम: लाला राम गृह संख्या : 44 उम्र : 36 लिंग : पुरुष	फोटो उपलब्ध	344	NAE0417006	निर्वाचक का नाम : अरविन्द कुमार पिता का नाम: भगवाना राम गृह संख्या : 44 उम्र : 33 लिंग : पुरुष	फोटो उपलब्ध	345	NAE1955814	निर्वाचक का नाम : प्रमिला विश्रोई पति का नाम: अरविंद कुमार गृह संख्या : 44 उम्र : 30 लिंग : महिला	फोटो उपलब्ध
346	RJ/22/171/480681	निर्वाचक का नाम : भगवानाराम पिता का नाम: धुडाजी गृह संख्या : 45 उम्र : 74 लिंग : पुरुष	फोटो उपलब्ध	347	RJ/22/171/480483	निर्वाचक का नाम : सुगनी पति का नाम: भगवानाराम गृह संख्या : 45 उम्र : 67 लिंग : महिला	फोटो उपलब्ध	348	NAE0416990	निर्वाचक का नाम : नरेश कुमार पूनिया पिता का नाम: लालाराम गृह संख्या : 45 उम्र : 35 लिंग : पुरुष	फोटो उपलब्ध
349	RJ/22/171/480594	निर्वाचक का नाम : रामप्यारी पति का नाम: बृजलाल गृह संख्या : 46 उम्र : 72 लिंग : महिला	फोटो उपलब्ध	350	LCN1533249	निर्वाचक का नाम : मनोहरलाल पिता का नाम: बृजलाल गृह संख्या : 46 उम्र : 55 लिंग : पुरुष	फोटो उपलब्ध	351	RJ/22/171/480484	निर्वाचक का नाम : जगदीश पिता का नाम: भगवानाराम गृह संख्या : 46 उम्र : 52 लिंग : पुरुष	फोटो उपलब्ध
352	NAE0284885	निर्वाचक का नाम : प्रेमराज पिता का नाम: हनुमान राम गृह संख्या : 46 उम्र : 52 लिंग : पुरुष	फोटो उपलब्ध	353	LCN1533264	निर्वाचक का नाम : भगवन्ती पति का नाम: प्रेमराज गृह संख्या : 46 उम्र : 49 लिंग : महिला	फोटो उपलब्ध	354	LCN1533256	निर्वाचक का नाम : कमला पति का नाम: मनोहरलाल गृह संख्या : 46 उम्र : 44 लिंग : महिला	फोटो उपलब्ध
355	NAE0189548	निर्वाचक का नाम : दिनेश पिता का नाम: बृजलाल गृह संख्या : 46 उम्र : 43 लिंग : पुरुष	फोटो उपलब्ध	356	NAE0284893	निर्वाचक का नाम : अशोक कुमार पिता का नाम: बृजलाल गृह संख्या : 46 उम्र : 37 लिंग : पुरुष	फोटो उपलब्ध	357	NAE1951656	निर्वाचक का नाम : कपिल पिता का नाम: प्रेम राज गृह संख्या : 46 उम्र : 24 लिंग : पुरुष	फोटो उपलब्ध
358	NAE1676865	निर्वाचक का नाम : पिकी बिश्रोई पिता का नाम: मनोहर लाल गृह संख्या : 46 उम्र : 23 लिंग : महिला	फोटो उपलब्ध	359	NAE1957604	निर्वाचक का नाम : कृष्ण पिता का नाम: प्रेम राज गृह संख्या : 46 उम्र : 20 लिंग : पुरुष	फोटो उपलब्ध	360	RJ/22/171/480683	निर्वाचक का नाम : पुनमाराम पिता का नाम: जगरूपजी गृह संख्या : 47 उम्र : 65 लिंग : पुरुष	फोटो उपलब्ध

361	RJ/22/171/480486	निर्वाचक का नाम : ऐलची पति का नाम: पुनमाराम गृह संख्या : 47 उम्र : 62 लिंग : महिला	फोटो उपलब्ध	362	NAE0492413	निर्वाचक का नाम : अरविंद पिता का नाम: पुनमाराम गृह संख्या : 47 उम्र : 36 लिंग : पुरुष	फोटो उपलब्ध	363	NAE1368976	निर्वाचक का नाम : इंद्रा कुमारी पिता का नाम: पुनमा राम गृह संख्या : 47 उम्र : 28 लिंग : महिला	फोटो उपलब्ध
364	NAE1542653	निर्वाचक का नाम : शारदा कुमारी पिता का नाम: पुनमा राम गृह संख्या : 47 उम्र : 25 लिंग : महिला	फोटो उपलब्ध	365	NAE1777556	निर्वाचक का नाम : प्रदीप गोदारा पिता का नाम: पुनमाराम गृह संख्या : 47 उम्र : 24 लिंग : पुरुष	फोटो उपलब्ध	366	NAE1777564	निर्वाचक का नाम : राम सिंह पिता का नाम: पुनमा राम गृह संख्या : 47 उम्र : 22 लिंग : पुरुष	फोटो उपलब्ध
367	RJ/22/171/480488	निर्वाचक का नाम : रतनाराम पिता का नाम: जगरूप गृह संख्या : 48 उम्र : 53 लिंग : पुरुष	फोटो उपलब्ध	368	LCN1533272	निर्वाचक का नाम : केली पति का नाम: रतना राम गृह संख्या : 48 उम्र : 48 लिंग : महिला	फोटो उपलब्ध	369	NAE1581032	निर्वाचक का नाम : प्रियंका विश्रोई पिता का नाम: रतना राम गृह संख्या : 48 उम्र : 26 लिंग : महिला	फोटो उपलब्ध
370	NAE1777499	निर्वाचक का नाम : सुरेंद्र कुमार पिता का नाम: रतना राम गृह संख्या : 48 उम्र : 24 लिंग : पुरुष	फोटो उपलब्ध	371	NAE2111094	निर्वाचक का नाम : युवराज पिता का नाम: कमलेश कुमार गृह संख्या : 48 उम्र : 22 लिंग : पुरुष	फोटो उपलब्ध	372	RJ/22/171/480489	निर्वाचक का नाम : सणगारी पति का नाम: कुंभाराम गृह संख्या : 49 उम्र : 85 लिंग : महिला	फोटो उपलब्ध
373	LCN1329671	निर्वाचक का नाम : रामेश्वरी पति का नाम: भगवाना राम गृह संख्या : 49 उम्र : 45 लिंग : महिला	फोटो उपलब्ध	374	RJ/22/171/481043	निर्वाचक का नाम : धीमाराम पिता का नाम: कुंभाराम गृह संख्या : 49 उम्र : 42 लिंग : पुरुष	फोटो उपलब्ध	375	NAE0189530	निर्वाचक का नाम : मंजू पति का नाम: धीमाराम गृह संख्या : 49 उम्र : 36 लिंग : महिला	फोटो उपलब्ध
376	NAE1878396	निर्वाचक का नाम : महेंद्र विश्रोई पिता का नाम: भगवाना राम गृह संख्या : 49 उम्र : 24 लिंग : पुरुष	फोटो उपलब्ध	377	NAE1878693	निर्वाचक का नाम : महावीर विश्रोई पिता का नाम: भगवाना राम गृह संख्या : 49 उम्र : 21 लिंग : पुरुष	फोटो उपलब्ध	378	LCN1960574	निर्वाचक का नाम : प्रेमराम पिता का नाम: वरीगाराम गृह संख्या : 50 उम्र : 71 लिंग : पुरुष	फोटो उपलब्ध
379	RJ/22/171/480490	निर्वाचक का नाम : सुगनी पति का नाम: प्रेमराम गृह संख्या : 50 उम्र : 66 लिंग : महिला	फोटो उपलब्ध	380	RJ/22/171/481100	निर्वाचक का नाम : रूपाराम पिता का नाम: वरीगाराम गृह संख्या : 50 उम्र : 66 लिंग : पुरुष	फोटो उपलब्ध	381	RJ/22/171/480491	निर्वाचक का नाम : रतनी पति का नाम: रूपाराम गृह संख्या : 50 उम्र : 62 लिंग : महिला	फोटो उपलब्ध
382	LCN1533280	निर्वाचक का नाम : ओमप्रकाश पिता का नाम: प्रेमा राम गृह संख्या : 50 उम्र : 48 लिंग : पुरुष	फोटो उपलब्ध	383	RJ/22/171/481112	निर्वाचक का नाम : कमलेश पिता का नाम: रूपाराम गृह संख्या : 50 उम्र : 48 लिंग : पुरुष	फोटो उपलब्ध	384	LCN1271744	निर्वाचक का नाम : शारदादेवी पति का नाम: कमलेश गृह संख्या : 50 उम्र : 45 लिंग : महिला	फोटो उपलब्ध
385	NAE0729756	निर्वाचक का नाम : चमेली देवी पति का नाम: ओमप्रकाश गृह संख्या : 50 उम्र : 44 लिंग : महिला	फोटो उपलब्ध	386	NAE0459628	निर्वाचक का नाम : लाडुराम पिता का नाम: रूपाराम गृह संख्या : 50 उम्र : 37 लिंग : पुरुष	फोटो उपलब्ध	387	NAE0285163	निर्वाचक का नाम : नरेन्द्र माँजु पिता का नाम: रूपाराम गृह संख्या : 50 उम्र : 35 लिंग : पुरुष	फोटो उपलब्ध
388	NAE1152917	निर्वाचक का नाम : शारदा पति का नाम: नरेन्द्र गृह संख्या : 50 उम्र : 32 लिंग : महिला	फोटो उपलब्ध	389	NAE1435601	निर्वाचक का नाम : चांदनी कुमारी पति का नाम: लाडू राम गृह संख्या : 50 उम्र : 29 लिंग : महिला	फोटो उपलब्ध	390	NAE1878362	निर्वाचक का नाम : कुलदीप विश्रोई पिता का नाम: कमलेश कुमार गृह संख्या : 50 उम्र : 21 लिंग : पुरुष	फोटो उपलब्ध

391	RJ/22/171/480492	निर्वाचक का नाम : मोबताराम पिता का नाम: जगरूपजी गृह संख्या : 51 उम्र : 75 लिंग : पुरुष	फोटो उपलब्ध	392	RJ/22/171/480493	निर्वाचक का नाम : केली पति का नाम: मोबताराम गृह संख्या : 51 उम्र : 70 लिंग : महिला	फोटो उपलब्ध	393	RJ/22/171/480495	निर्वाचक का नाम : बाबूदेवी पति का नाम: भागीरथ गृह संख्या : 51 उम्र : 59 लिंग : महिला	फोटो उपलब्ध
394	RJ/22/171/480496	निर्वाचक का नाम : हडमानाराम पिता का नाम: मोबताराम गृह संख्या : 51 उम्र : 53 लिंग : पुरुष	फोटो उपलब्ध	395	RJ/22/171/481037	निर्वाचक का नाम : राजाराम पिता का नाम: मोबताराम गृह संख्या : 51 उम्र : 52 लिंग : पुरुष	फोटो उपलब्ध	396	LCN1533298	निर्वाचक का नाम : शान्ति पति का नाम: राजाराम गृह संख्या : 51 उम्र : 52 लिंग : महिला	फोटो उपलब्ध
397	LCN1533306	निर्वाचक का नाम : ओमप्रकाश पिता का नाम: मोबता राम गृह संख्या : 51 उम्र : 48 लिंग : पुरुष	फोटो उपलब्ध	398	LCN1575190	निर्वाचक का नाम : पालुदेवी पति का नाम: हडमानाराम गृह संख्या : 51 उम्र : 44 लिंग : महिला	फोटो उपलब्ध	399	LCN1574904	निर्वाचक का नाम : प्रेम देवी पति का नाम: ओमप्रकाश गृह संख्या : 51 उम्र : 42 लिंग : महिला	फोटो उपलब्ध
400	NAE0729749	निर्वाचक का नाम : नरेन्द्र पिता का नाम: भागीरथ गृह संख्या : 51 उम्र : 32 लिंग : पुरुष	फोटो उपलब्ध	401	NAE1369180	निर्वाचक का नाम : सोहनी कुमारी पति का नाम: नरेंद्र गृह संख्या : 51 उम्र : 30 लिंग : महिला	फोटो उपलब्ध	402	NAE1308824	निर्वाचक का नाम : अनीता पिता का नाम: राजाराम गृह संख्या : 51 उम्र : 27 लिंग : महिला	फोटो उपलब्ध
403	NAE1777598	निर्वाचक का नाम : अशोक कुमार पिता का नाम: भागीरथराम गृह संख्या : 51 उम्र : 26 लिंग : पुरुष	फोटो उपलब्ध	404	NAE1540871	निर्वाचक का नाम : सुनील बिश्रोई पिता का नाम: राजा राम गृह संख्या : 51 उम्र : 25 लिंग : पुरुष	फोटो उपलब्ध	405	NAE1777580	निर्वाचक का नाम : नीलम पिता का नाम: भागीरथ गृह संख्या : 51 उम्र : 25 लिंग : महिला	फोटो उपलब्ध
406	NAE1777085	निर्वाचक का नाम : प्रवीण बिश्रोई पिता का नाम: हनुमानराम बिश्रोई गृह संख्या : 51 उम्र : 23 लिंग : पुरुष	फोटो उपलब्ध	407	NAE0710863	निर्वाचक का नाम : लालाराम पिता का नाम: वेनाराम गृह संख्या : 52 उम्र : 47 लिंग : पुरुष	फोटो उपलब्ध	408	NAE0383638	निर्वाचक का नाम : बुटी देवी पति का नाम: लालाराम गृह संख्या : 52 उम्र : 44 लिंग : महिला	फोटो उपलब्ध
409	NAE1079979	निर्वाचक का नाम : सुमित बिश्रोई पिता का नाम: जयकिशन गृह संख्या : 66 उम्र : 28 लिंग : पुरुष	फोटो उपलब्ध	410	NAE1308907	निर्वाचक का नाम : सुमन पति का नाम: घेव राम गृह संख्या : 105 उम्र : 33 लिंग : महिला	फोटो उपलब्ध	411	NAE1308873	निर्वाचक का नाम : पालू पति का नाम: हापू राम बिश्रोई गृह संख्या : 105 उम्र : 32 लिंग : महिला	फोटो उपलब्ध
412	NAE1308857	निर्वाचक का नाम : कुमारी विजू पिता का नाम: अमर राम गृह संख्या : 105 उम्र : 30 लिंग : महिला	फोटो उपलब्ध	413	NAE1308899	निर्वाचक का नाम : जय किशन पिता का नाम: जीव राम गृह संख्या : 105 उम्र : 30 लिंग : पुरुष	फोटो उपलब्ध	414	NAE1308881	निर्वाचक का नाम : पपा राम पिता का नाम: बाबु लाल गृह संख्या : 105 उम्र : 29 लिंग : पुरुष	फोटो उपलब्ध
415	NAE1308832	निर्वाचक का नाम : संगीता पिता का नाम: भोमा राम गृह संख्या : 105 उम्र : 28 लिंग : महिला	फोटो उपलब्ध	416	NAE1308840	निर्वाचक का नाम : महेंद्र कुमार पिता का नाम: गप्पा राम गृह संख्या : 105 उम्र : 27 लिंग : पुरुष	फोटो उपलब्ध	417	NAE1308865	निर्वाचक का नाम : पंकज बिशनोई पिता का नाम: भागीरथ राम गृह संख्या : 105 उम्र : 27 लिंग : पुरुष	फोटो उपलब्ध
418	NAE1677152	निर्वाचक का नाम : मदिद्या पिता का नाम: शंकर लाल गृह संख्या : 105 उम्र : 23 लिंग : महिला	फोटो उपलब्ध	419	NAE2200574	निर्वाचक का नाम : उषा कुमारी पिता का नाम: शंकर लाल गृह संख्या : बसडा धनजी उम्र : 20 लिंग : महिला	फोटो उपलब्ध	420	NAE2188597	निर्वाचक का नाम : भरत पिता का नाम: होसा राम गृह संख्या : होसा राम 12 विश्रोईयो का गोल्या बसडाधनजी उम्र : 20 लिंग : पुरुष	फोटो उपलब्ध

421	NAE1500081	निर्वाचक का नाम : सचिन मांजु पिता का नाम: जयकिशन गृह संख्या : हाऊस नं 19 उम्र : 26 लिंग : पुरुष	फोटो उपलब्ध	422	NAE2225290	निर्वाचक का नाम : सानिया पिता का नाम: जगदीश प्रसाद गृह संख्या : जगदीश प्रसाद विश्रोड्यो का गोलिया उम्र : 19 लिंग : महिला	फोटो उपलब्ध	423	NAE2257749	निर्वाचक का नाम : लक्ष्मण कुमार पिता का नाम: लाला राम गृह संख्या : लाला राम बसडा धनजी उम्र : 19 लिंग : पुरुष	फोटो उपलब्ध
424	NAE2219426	निर्वाचक का नाम : शंकर लाल माता का नाम: बुटी देवी गृह संख्या : मेघवालो का वाश उम्र : 20 लिंग : पुरुष	फोटो उपलब्ध	425	NAE2213155	निर्वाचक का नाम : पंखू कुमारी माता का नाम: बुटी देवी गृह संख्या : मेघवालो का धोहरा उम्र : 25 लिंग : महिला	फोटो उपलब्ध	426	NAE2203743	निर्वाचक का नाम : रिकू कुमारी पिता का नाम: ओखा राम गृह संख्या : ओखा राम बसडा धनजी उम्र : 19 लिंग : महिला	फोटो उपलब्ध
427	NAE2189132	निर्वाचक का नाम : ममता विश्रोई पिता का नाम: प्रकाश सियाग गृह संख्या : प्रकाश सियाग बसरा धनजी उम्र : 20 लिंग : महिला	फोटो उपलब्ध	428	NAE2189124	निर्वाचक का नाम : ममता पिता का नाम: रामनिवास विश्रोई गृह संख्या : रामनिवास उम्र : 19 लिंग : महिला	फोटो उपलब्ध	429	NAE2189116	निर्वाचक का नाम : पूजा पिता का नाम: राम निवास विश्रोई गृह संख्या : राम निवास विश्रोई उम्र : 21 लिंग : महिला	फोटो उपलब्ध
430	NAE2189140	निर्वाचक का नाम : हितेश कुमार पिता का नाम: हरिराम गृह संख्या : विश्रोड्यो का गोलिया उम्र : 20 लिंग : पुरुष	फोटो उपलब्ध								

विधान सभा क्षेत्र की संख्या व नाम : 143-भीनमाल
घटक I - परिवर्धन सूची 1 (16-12-2025 से 21-02-2026 तक)

431	1	NAE2268605	निर्वाचक का नाम : पुजा सियाग पिता का नाम: राजेंद्र कुमार गृह संख्या : बिश्नोईयो का गोलिया बासड़ा धनजी उम्र : 18 लिंग : महिला	फोटो उपलब्ध
432	1	NAE2275592	निर्वाचक का नाम : शोभा पिता का नाम: पुनम चंद बिश्नोई गृह संख्या : 4 बिश्नोईयो का गोलिया बासड़ा धनजी उम्र : 20 लिंग : महिला	फोटो उपलब्ध
433	1	NAE2276681	निर्वाचक का नाम : प्रतिभा बिश्नोई पिता का नाम: ओम प्रकाश गृह संख्या : 51 बिश्नोईयो का गोलिया उम्र : 19 लिंग : महिला	फोटो उपलब्ध
434	1	NAE2277606	निर्वाचक का नाम : निखिल बिश्नोई पिता का नाम: हनुमान गृह संख्या : 51 बिश्नोईयो का गोलिया उम्र : 21 लिंग : पुरुष	फोटो उपलब्ध
435	1	NAE2279263	निर्वाचक का नाम : विमला विकास बिश्नोई पिता का नाम: विकास बिश्नोई गृह संख्या : 21 बिश्नोईयो का गोलिया उम्र : 38 लिंग : महिला	फोटो उपलब्ध
436	1	NAE2280691	निर्वाचक का नाम : सुन्दर पिता का नाम: किशनाराम गृह संख्या : 40 बिश्नोईयो का गोलिया उम्र : 28 लिंग : महिला	फोटो उपलब्ध
437	1	NAE2280782	निर्वाचक का नाम : राहुल पिता का नाम: प्रकाश सियाग गृह संख्या : 28 बिश्नोईयो का गोलिया उम्र : 18 लिंग : पुरुष	फोटो उपलब्ध
438	1	NAE2280873	निर्वाचक का नाम : सुमित बिश्नोई पिता का नाम: श्रवण कुमार गृह संख्या : 37 बिश्नोईयो का गोलिया उम्र : 18 लिंग : पुरुष	फोटो उपलब्ध
439	1	NAE2282127	निर्वाचक का नाम : प्रवीन बिश्नोई पिता का नाम: मोहन लाल गृह संख्या : 22 बिश्नोईयो का गोलिया उम्र : 25 लिंग : पुरुष	फोटो उपलब्ध
440	1	NAE2282192	निर्वाचक का नाम : प्रियंका बिश्नोई पिता का नाम: मोहन लाल गृह संख्या : 22 बिश्नोईयो का गोलिया उम्र : 26 लिंग : महिला	फोटो उपलब्ध
441	1	NAE2285336	निर्वाचक का नाम : खुशबू बिश्नोई पिता का नाम: नरेश कुमार पुनिया गृह संख्या : 45 बिश्नोईयो का गोलिया उम्र : 28 लिंग : महिला	फोटो उपलब्ध
442	1	NAE2285328	निर्वाचक का नाम : नरेश कुमार पिता का नाम: जेरा राम गृह संख्या : 43 बिश्नोईयो का गोलिया उम्र : 26 लिंग : पुरुष	फोटो उपलब्ध

निर्वाचकों का विवरण :							
A) मतदाताओं की संख्या :							
		नामावली का प्रकार	निर्वाचक नामावली की पहचान :	मतदाताओं की संख्या :			
				पुरुष	महिला	तृतीय लिंग	कुल
I	मूल	मूल नामावली	समस्त पूरकों को समेकित करते हुए विशेष गहन पुनरीक्षण 2026 की मूल नामावली	238	192	0	430
II	घटक I - परिवर्धन सूची	पूरक 1	विशेष गहन पुनरीक्षण - 2026	5	7	0	12
III	घटक II - विलोपन सूची	पूरक 1	विशेष गहन पुनरीक्षण - 2026	0	0	0	0
IV	लिंग में संशोधन के कारण अंतर			0	0	0	0
पुनरीक्षण के बाद इस नामावली में शुद्ध निर्वाचक (I+II-III+IV)				243	199	0	442
B) संशोधनों की संख्या :							
नामावली का प्रकार		निर्वाचक नामावली की पहचान :		संशोधनों की संख्या :			
पूरक 1		विशेष गहन पुनरीक्षण - 2026		4			

निर्वाचक रजिस्ट्रीकरण अधिकारी द्वारा जारी

E2-मृत्यु, S2-स्थानांतरित, R2-दोहरी प्रविष्टि, M2-लापता, Q2-अहर्ता नहीं