

निर्वाचक नामावली 2026 S20 राजस्थान

विधान सभा क्षेत्र की संख्या, नाम व आरक्षण स्थिति : 143 - भीनमाल (सामान्य)		भाग संख्या : : 256			
संसदीय निर्वाचन क्षेत्र की संख्या, नाम व आरक्षण स्थिति, जिसमें विधान सभा निर्वाचन क्षेत्र स्थित है : 18 - जालोर (सामान्य)					
1. पुनरीक्षण का विवरण					
पुनरीक्षण का वर्ष :	2026	निर्वाचक नामावली की पहचान :			
अर्हता तिथि :	01-01-2026	समस्त पूरकों को समेकित करते हुए विशेष गहन पुनरीक्षण 2026 की मूल नामावली			
पुनरीक्षण का स्वरूप :	विशेष गहन पुनरीक्षण - 2026				
प्रकाशन की तिथि :	21-02-2026				
2. भाग व मतदान क्षेत्र का विवरण :					
भाग में आने वाले अनुभागों की संख्या और नाम :					
1-रेबारियो का वास,जोडवाडा					
2-मेधवाल्लों का वास,जोडवाडा					
3-भील्लों का वास,जोडवाडा					
4-सरगारों का वास,जोडवाडा					
	मुख्य शहर / मुख्य ग्राम	: जोडवाडा			
	वार्ड	:			
	पोस्ट ऑफिस	: JODWARA BO			
	पुलिस थाना	: रामसीन			
	तहसील	:			
	जिला	: जालौर			
	पिन कोड	: 343029			
3. मतदान केंद्र का विवरण					
मतदान केंद्र की संख्या व नाम :	मतदान केन्द्र की विशेष हैसियत (पुरुष/महिला/सामान्य) :		सामान्य		
256 - जोडवाडा			0		
मतदान केंद्र का भवन व पता :	इस मतदान क्षेत्र के सहायक (ऑक्जिलियरी) मतदान केन्द्रों की संख्या :				
राजकीय उच्च माध्यमिक विद्यालय, बांया कमरा, जोडवाडा					
4. मतदाताओं की संख्या :					
आरंभिक क्रम	अंतिम क्रम	मतदाताओं की संख्या			
संख्या	संख्या	पुरुष	महिला	तृतीय लिंग	कुल
1	846	440	406	0	846

निर्वाचक रजिस्ट्रीकरण अधिकारी द्वारा जारी

Nazri Naksha

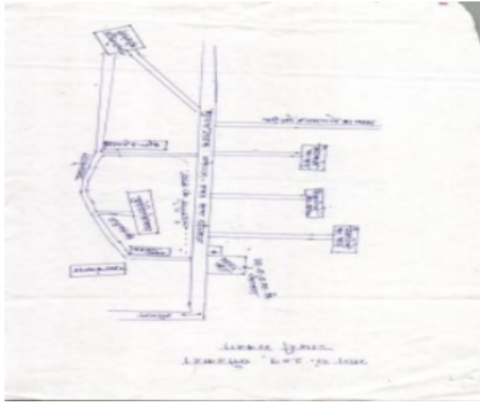

Google Map View



Polling Station Building Front View



Polling Station Front View



Cad View

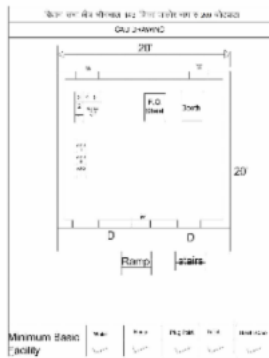

Key MAP View

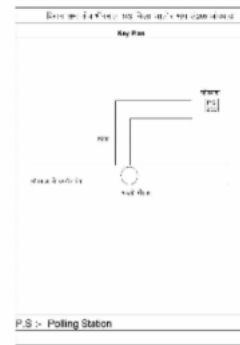

1 निर्वाचक का नाम : मपीदेवी पति का नाम: वजाराम गृह संख्या : 1 उम्र : 40 लिंग : महिला	LCN1958099	2 निर्वाचक का नाम : हीरा राम पिता का नाम: दूदाजी गृह संख्या : 1 उम्र : 28 लिंग : पुरुष	NAE1986918	3 निर्वाचक का नाम : गीता देवी पति का नाम: हीरा राम गृह संख्या : 1 उम्र : 26 लिंग : महिला	NAE2052157
4 निर्वाचक का नाम : फुली पति का नाम: हकमा गृह संख्या : 2 उम्र : 84 लिंग : महिला	RJ/22/171/469200	5 निर्वाचक का नाम : माधा पिता का नाम: हकमा गृह संख्या : 2 उम्र : 51 लिंग : पुरुष	RJ/22/171/469166	6 निर्वाचक का नाम : कुकीदेवी पति का नाम: माथाराम गृह संख्या : 2 उम्र : 49 लिंग : महिला	LCN1463629
7 निर्वाचक का नाम : दिपा पिता का नाम: हकमा गृह संख्या : 2 उम्र : 49 लिंग : पुरुष	NAE0215145	8 निर्वाचक का नाम : तेजा पिता का नाम: हकमा गृह संख्या : 2 उम्र : 46 लिंग : पुरुष	NAE0383646	9 निर्वाचक का नाम : लेहरी देवी पति का नाम: तेजाराम गृह संख्या : 2 उम्र : 41 लिंग : महिला	NAE1080068
10 निर्वाचक का नाम : कोकू देवी पति का नाम: दिपाराम गृह संख्या : 2 उम्र : 40 लिंग : महिला	NAE0192633	11 निर्वाचक का नाम : मांगीया पिता का नाम: वेला गृह संख्या : 3 उम्र : 66 लिंग : पुरुष	RJ/22/171/469025	12 निर्वाचक का नाम : मुरकी देवी पति का नाम: रायमल गृह संख्या : 3 उम्र : 40 लिंग : महिला	NAE0383760
13 निर्वाचक का नाम : रायमल पिता का नाम: मांगाराम गृह संख्या : 3 उम्र : 40 लिंग : पुरुष	NAE0383653	14 निर्वाचक का नाम : जेताराम पिता का नाम: मांगाराम गृह संख्या : 3 उम्र : 33 लिंग : महिला	NAE0626929	15 निर्वाचक का नाम : लासी देवी पति का नाम: जेताराम गृह संख्या : 3 उम्र : 31 लिंग : महिला	NAE1950591
16 निर्वाचक का नाम : साकालिया पिता का नाम: वेला गृह संख्या : 4 उम्र : 59 लिंग : पुरुष	RJ/22/171/468001	17 निर्वाचक का नाम : रंगु पति का नाम: सांकालिया गृह संख्या : 4 उम्र : 53 लिंग : महिला	RJ/22/171/468002	18 निर्वाचक का नाम : हीरा राम पिता का नाम: सांकला राम गृह संख्या : 04 उम्र : 27 लिंग : पुरुष	NAE1951953
19 निर्वाचक का नाम : भोपा पिता का नाम: करमी गृह संख्या : 5 उम्र : 71 लिंग : पुरुष	NAE2124238	20 निर्वाचक का नाम : सणगी पति का नाम: भोपा गृह संख्या : 5 उम्र : 61 लिंग : महिला	RJ/22/171/469126	21 निर्वाचक का नाम : लीलाराम पिता का नाम: भोपाराम गृह संख्या : 5 उम्र : 44 लिंग : पुरुष	LCN1463637
22 निर्वाचक का नाम : बगदाराम पिता का नाम: भोपाराम गृह संख्या : 5 उम्र : 34 लिंग : पुरुष	NAE1063320	23 निर्वाचक का नाम : बेचराराम पिता का नाम: भोपाराम गृह संख्या : 5 उम्र : 31 लिंग : पुरुष	NAE1063338	24 निर्वाचक का नाम : हंजा देवी पति का नाम: बगदाराम गृह संख्या : 5 उम्र : 31 लिंग : महिला	NAE1063395
25 निर्वाचक का नाम : सरू देवी पति का नाम: लीलाराम गृह संख्या : 5 उम्र : 30 लिंग : महिला	NAE1063254	26 निर्वाचक का नाम : जगा पिता का नाम: करमी गृह संख्या : 6 उम्र : 61 लिंग : पुरुष	RJ/22/171/469140	27 निर्वाचक का नाम : मथरा पति का नाम: जंगा गृह संख्या : 6 उम्र : 54 लिंग : महिला	RJ/22/171/469130
28 निर्वाचक का नाम : बगदा राम पिता का नाम: जगा राम गृह संख्या : 6 उम्र : 32 लिंग : पुरुष	NAE1309004	29 निर्वाचक का नाम : हडमता राम पिता का नाम: गैना गृह संख्या : 7 उम्र : 63 लिंग : पुरुष	RJ/22/171/468003	30 निर्वाचक का नाम : राधा पति का नाम: हडमता राम गृह संख्या : 7 उम्र : 52 लिंग : महिला	RJ/22/171/469203

31	NAE1309020	निर्वाचक का नाम : महेंद्र कुमार पिता का नाम: हरमत सिंह गृह संख्या : 7 उम्र : 31 लिंग : पुरुष	फोटो उपलब्ध	32	NAE1377464	निर्वाचक का नाम : नरपतकुमार पिता का नाम: हदमत राम गृह संख्या : 07 उम्र : 29 लिंग : पुरुष	फोटो उपलब्ध	33	NAE1952381	निर्वाचक का नाम : संगीता देवी पिता का नाम: नरपत कुमार गृह संख्या : 07 उम्र : 26 लिंग : महिला	फोटो उपलब्ध
34	NAE1952399	निर्वाचक का नाम : अर्पिता देवी पति का नाम: महेंद्र कुमार गृह संख्या : 07 उम्र : 25 लिंग : महिला	फोटो उपलब्ध	35	NAE1741248	निर्वाचक का नाम : आकाश कुमार पिता का नाम: हडमा राम गृह संख्या : 7 उम्र : 23 लिंग : पुरुष	फोटो उपलब्ध	36	LCN1960244	निर्वाचक का नाम : भरत कुमार पिता का नाम: अर्जुन गृह संख्या : 8 उम्र : 40 लिंग : पुरुष	फोटो उपलब्ध
37	NAE0823856	निर्वाचक का नाम : हीना केंवर पति का नाम: भरत सिंह गृह संख्या : 8 उम्र : 31 लिंग : महिला	फोटो उपलब्ध	38	RJ/22/171/469077	निर्वाचक का नाम : बलवंताजी पिता का नाम: गेनाजी गृह संख्या : 9 उम्र : 66 लिंग : पुरुष	फोटो उपलब्ध	39	RJ/22/171/469204	निर्वाचक का नाम : सुन्दर देवी पति का नाम: बलवता गृह संख्या : 9 उम्र : 61 लिंग : महिला	फोटो उपलब्ध
40	NAE1080290	निर्वाचक का नाम : धनश्याम पिता का नाम: बलवन्ताराम गृह संख्या : 9 उम्र : 33 लिंग : पुरुष	फोटो उपलब्ध	41	NAE1080167	निर्वाचक का नाम : अर्जुनसिंह पिता का नाम: जीवसिंह गृह संख्या : 9 उम्र : 31 लिंग : पुरुष	फोटो उपलब्ध	42	NAE1080308	निर्वाचक का नाम : विरेन्द्र कुमार पिता का नाम: बलवन्ताराम गृह संख्या : 9 उम्र : 30 लिंग : पुरुष	फोटो उपलब्ध
43	NAE1080175	निर्वाचक का नाम : संगीता कंवर पति का नाम: विरेन्द्र कुमार गृह संख्या : 9 उम्र : 29 लिंग : महिला	फोटो उपलब्ध	44	RJ/22/171/469205	निर्वाचक का नाम : भोपाजी पिता का नाम: गेनाजी गृह संख्या : 10 उम्र : 65 लिंग : पुरुष	फोटो उपलब्ध	45	RJ/22/171/469294	निर्वाचक का नाम : जोतीदेवी पति का नाम: भोपाजी गृह संख्या : 10 उम्र : 65 लिंग : महिला	फोटो उपलब्ध
46	NAE0039495	निर्वाचक का नाम : प्रकाशकुमार पिता का नाम: भोपाजी गृह संख्या : 10 उम्र : 39 लिंग : पुरुष	फोटो उपलब्ध	47	NAE0767434	निर्वाचक का नाम : काजल देवी पति का नाम: प्रकाश कुमार गृह संख्या : 10 उम्र : 38 लिंग : महिला	फोटो उपलब्ध	48	NAE0039503	निर्वाचक का नाम : सुरेश कुमार पिता का नाम: भोपाजी गृह संख्या : 10 उम्र : 37 लिंग : पुरुष	फोटो उपलब्ध
49	NAE0383778	निर्वाचक का नाम : दिनेश कुमार पिता का नाम: भोपाजी गृह संख्या : 10 उम्र : 33 लिंग : पुरुष	फोटो उपलब्ध	50	NAE0626481	निर्वाचक का नाम : रमेश कुमार पिता का नाम: भोपाराम गृह संख्या : 10 उम्र : 33 लिंग : महिला	फोटो उपलब्ध	51	RJ/22/171/469302	निर्वाचक का नाम : सतोकी पति का नाम: खीमा गृह संख्या : 11 उम्र : 71 लिंग : महिला	फोटो उपलब्ध
52	RJ/22/171/469184	निर्वाचक का नाम : नोनजी पिता का नाम: खीमाराम गृह संख्या : 11 उम्र : 47 लिंग : पुरुष	फोटो उपलब्ध	53	LCN1531235	निर्वाचक का नाम : फूसी पति का नाम: पनीया गृह संख्या : 11 उम्र : 47 लिंग : महिला	फोटो उपलब्ध	54	RJ/22/171/468004	निर्वाचक का नाम : पनीया पिता का नाम: खीमा गृह संख्या : 11 उम्र : 45 लिंग : पुरुष	फोटो उपलब्ध
55	LCN1463645	निर्वाचक का नाम : इमु पति का नाम: नोनजी गृह संख्या : 11 उम्र : 44 लिंग : महिला	फोटो उपलब्ध	56	NAE1500610	निर्वाचक का नाम : मुलाराम पिता का नाम: होसाजी गृह संख्या : 11/1 उम्र : 56 लिंग : पुरुष	फोटो उपलब्ध	57	NAE1500636	निर्वाचक का नाम : सरिया देवी पति का नाम: मुलाराम गृह संख्या : 11/1 उम्र : 53 लिंग : महिला	फोटो उपलब्ध
58	NAE1500628	निर्वाचक का नाम : भरत कुमार पिता का नाम: मुलाराम गृह संख्या : 11/1 उम्र : 30 लिंग : पुरुष	फोटो उपलब्ध	59	RJ/22/171/469356	निर्वाचक का नाम : लछा पति का नाम: दला गृह संख्या : 12 उम्र : 51 लिंग : महिला	फोटो उपलब्ध	60	LCN1328178	निर्वाचक का नाम : हरजी पिता का नाम: दला गृह संख्या : 12 उम्र : 51 लिंग : पुरुष	फोटो उपलब्ध

61	RJ/22/171/469093	निर्वाचक का नाम : जोती पति का नाम: लछा गृह संख्या : 12 उम्र : 44 लिंग : महिला	फोटो उपलब्ध	62	RJ/22/171/469095	निर्वाचक का नाम : रंगु पति का नाम: हरजी गृह संख्या : 12 उम्र : 44 लिंग : महिला	फोटो उपलब्ध	63	NAE0068262	निर्वाचक का नाम : आशाराम पति का नाम: दला गृह संख्या : 12 उम्र : 43 लिंग : पुरुष	फोटो उपलब्ध
64	LCN1641752	निर्वाचक का नाम : पारू पति का नाम: आशा राम गृह संख्या : 12 उम्र : 43 लिंग : महिला	फोटो उपलब्ध	65	NAE0899385	निर्वाचक का नाम : सांवलाराम पिता का नाम: लसाराम गृह संख्या : 12 उम्र : 32 लिंग : पुरुष	फोटो उपलब्ध	66	NAE0729806	निर्वाचक का नाम : गणेशाराम पिता का नाम: हरजीराम गृह संख्या : 12 उम्र : 31 लिंग : पुरुष	फोटो उपलब्ध
67	NAE1309046	निर्वाचक का नाम : देशु देवी पति का नाम: गणेश राम गृह संख्या : 12 उम्र : 31 लिंग : महिला	फोटो उपलब्ध	68	NAE1309053	निर्वाचक का नाम : पाबू लाल पिता का नाम: लच्छा राम गृह संख्या : 12 उम्र : 30 लिंग : पुरुष	फोटो उपलब्ध	69	NAE1713783	निर्वाचक का नाम : सनकु देवी पति का नाम: हटाराम गृह संख्या : 12 उम्र : 29 लिंग : महिला	फोटो उपलब्ध
70	NAE1605419	निर्वाचक का नाम : हंजा देवी पति का नाम: मंगला राम गृह संख्या : 12/1 उम्र : 75 लिंग : महिला	फोटो उपलब्ध	71	NAE1604883	निर्वाचक का नाम : सविता देवी पति का नाम: मुकेश कुमार गृह संख्या : 12/1 उम्र : 46 लिंग : महिला	फोटो उपलब्ध	72	NAE1605377	निर्वाचक का नाम : मांगीलाल पिता का नाम: मंगला राम गृह संख्या : 12/1 उम्र : 45 लिंग : पुरुष	फोटो उपलब्ध
73	NAE1605435	निर्वाचक का नाम : झमका देवी पति का नाम: लिखा राम गृह संख्या : 12/1 उम्र : 45 लिंग : महिला	फोटो उपलब्ध	74	NAE1605500	निर्वाचक का नाम : लीलाराम पिता का नाम: मंगला राम गृह संख्या : 12/1 उम्र : 44 लिंग : पुरुष	फोटो उपलब्ध	75	RJ/22/171/469096	निर्वाचक का नाम : मेती पति का नाम: वीरा गृह संख्या : 13 उम्र : 78 लिंग : महिला	फोटो उपलब्ध
76	NAE1624816	निर्वाचक का नाम : भंवर सिंह पिता का नाम: भोपसिंह गृह संख्या : 13 उम्र : 69 लिंग : पुरुष	फोटो उपलब्ध	77	LCN1641760	निर्वाचक का नाम : पेप कंवर पति का नाम: भंवरसिंह गृह संख्या : 13 उम्र : 66 लिंग : महिला	फोटो उपलब्ध	78	NAE1623818	निर्वाचक का नाम : नरेन्द्रसिंह पिता का नाम: भंवरसिंह गृह संख्या : 13 उम्र : 44 लिंग : पुरुष	फोटो उपलब्ध
79	NAE0285619	निर्वाचक का नाम : सवाराम पिता का नाम: वीराजी गृह संख्या : 13 उम्र : 39 लिंग : पुरुष	फोटो उपलब्ध	80	NAE0246546	निर्वाचक का नाम : लीला कुंवर पति का नाम: नरेन्द्र सिंह गृह संख्या : 13 उम्र : 39 लिंग : महिला	फोटो उपलब्ध	81	NAE0383661	निर्वाचक का नाम : मसरूदेवी पति का नाम: सवाराम गृह संख्या : 13 उम्र : 38 लिंग : महिला	फोटो उपलब्ध
82	LCN1642750	निर्वाचक का नाम : सुरेन्द्र सिंह पिता का नाम: भंवर सिंह गृह संख्या : 13 उम्र : 38 लिंग : पुरुष	फोटो उपलब्ध	83	NAE0246538	निर्वाचक का नाम : टीना कंवर पति का नाम: रूप सिंह गृह संख्या : 13 उम्र : 37 लिंग : महिला	फोटो उपलब्ध	84	NAE0899377	निर्वाचक का नाम : लीलाराम पिता का नाम: वीराराम गृह संख्या : 13 उम्र : 33 लिंग : पुरुष	फोटो उपलब्ध
85	NAE1080456	निर्वाचक का नाम : किस्मत कंवर पति का नाम: सुरेन्द्रसिंह गृह संख्या : 13 उम्र : 32 लिंग : महिला	फोटो उपलब्ध	86	NAE0039628	निर्वाचक का नाम : सुजाना पिता का नाम: भोमा गृह संख्या : 14 उम्र : 45 लिंग : पुरुष	फोटो उपलब्ध	87	NAE0039636	निर्वाचक का नाम : मेती पति का नाम: सुजाना गृह संख्या : 14 उम्र : 43 लिंग : महिला	फोटो उपलब्ध
88	NAE0626887	निर्वाचक का नाम : बिजू देवी पति का नाम: हरचनराम गृह संख्या : 14 उम्र : 34 लिंग : महिला	फोटो उपलब्ध	89	NAE0626895	निर्वाचक का नाम : हरचनराम पिता का नाम: भोमाराम गृह संख्या : 14 उम्र : 32 लिंग : महिला	फोटो उपलब्ध	90	NAE0626911	निर्वाचक का नाम : सांवलाराम पिता का नाम: भोमाराम गृह संख्या : 14 उम्र : 32 लिंग : महिला	फोटो उपलब्ध

91	NAE1375468	निर्वाचक का नाम : शांतिदेवी पति का नाम: सांवलाराम गृह संख्या : 14 उम्र : 32 लिंग : महिला	फोटो उपलब्ध	92	RJ/22/171/469136	निर्वाचक का नाम : समदा पति का नाम: उका गृह संख्या : 15 उम्र : 81 लिंग : महिला	फोटो उपलब्ध	93	NAE0767426	निर्वाचक का नाम : वीराराम पिता का नाम: उकाराम गृह संख्या : 15 उम्र : 37 लिंग : पुरुष	फोटो उपलब्ध
94	NAE0767400	निर्वाचक का नाम : बंटी देवी पति का नाम: वीराराम गृह संख्या : 15 उम्र : 36 लिंग : महिला	फोटो उपलब्ध	95	RJ/22/171/469087	निर्वाचक का नाम : मेती पति का नाम: माना गृह संख्या : 16 उम्र : 88 लिंग : महिला	फोटो उपलब्ध	96	LCN1573674	निर्वाचक का नाम : माना पिता का नाम: परखा गृह संख्या : 16 उम्र : 68 लिंग : पुरुष	फोटो उपलब्ध
97	NAE1953611	निर्वाचक का नाम : हरचंद पिता का नाम: मानाराम गृह संख्या : 16 उम्र : 24 लिंग : पुरुष	फोटो उपलब्ध	98	NAE1953629	निर्वाचक का नाम : भुता राम पिता का नाम: मानाराम गृह संख्या : 16 उम्र : 24 लिंग : पुरुष	फोटो उपलब्ध	99	RJ/22/171/469176	निर्वाचक का नाम : टमू देवी पति का नाम: भोलाराम गृह संख्या : 17 उम्र : 67 लिंग : महिला	फोटो उपलब्ध
100	RJ/22/171/468007	निर्वाचक का नाम : भोला पिता का नाम: परखा गृह संख्या : 17 उम्र : 51 लिंग : पुरुष	फोटो उपलब्ध	101	RJ/22/171/468008	निर्वाचक का नाम : वचना पिता का नाम: परखा गृह संख्या : 17 उम्र : 50 लिंग : पुरुष	फोटो उपलब्ध	102	LCN1269729	निर्वाचक का नाम : सालूराम पिता का नाम: परखाजी गृह संख्या : 17 उम्र : 50 लिंग : पुरुष	फोटो उपलब्ध
103	NAE0626606	निर्वाचक का नाम : फालू देवी पति का नाम: वचनाराम गृह संख्या : 17 उम्र : 42 लिंग : महिला	फोटो उपलब्ध	104	NAE0626580	निर्वाचक का नाम : पुरी देवी पति का नाम: सालूराम गृह संख्या : 17 उम्र : 39 लिंग : महिला	फोटो उपलब्ध	105	NAE1080316	निर्वाचक का नाम : जामताराम पिता का नाम: भोलाराम गृह संख्या : 17 उम्र : 29 लिंग : पुरुष	फोटो उपलब्ध
106	NAE2088318	निर्वाचक का नाम : सायती देवी पति का नाम: जामता राम गृह संख्या : 17 उम्र : 25 लिंग : महिला	फोटो उपलब्ध	107	NAE2088292	निर्वाचक का नाम : दीपा राम पति का नाम: भोलाराम गृह संख्या : 17 उम्र : 23 लिंग : पुरुष	फोटो उपलब्ध	108	NAE2124188	निर्वाचक का नाम : देवा पिता का नाम: जुजा गृह संख्या : 18 उम्र : 66 लिंग : पुरुष	फोटो उपलब्ध
109	LCN1463660	निर्वाचक का नाम : मतरा पति का नाम: देवा गृह संख्या : 18 उम्र : 63 लिंग : महिला	फोटो उपलब्ध	110	LCN1463652	निर्वाचक का नाम : हीराराम पिता का नाम: लाखाराम गृह संख्या : 18 उम्र : 43 लिंग : पुरुष	फोटो उपलब्ध	111	LCN1641778	निर्वाचक का नाम : देसु देवी पति का नाम: हीरा गृह संख्या : 18 उम्र : 42 लिंग : महिला	फोटो उपलब्ध
112	NAE0626549	निर्वाचक का नाम : कमलेश कुमार पिता का नाम: देवाराम गृह संख्या : 18 उम्र : 36 लिंग : महिला	फोटो उपलब्ध	113	NAE1604172	निर्वाचक का नाम : जामता राम पिता का नाम: देवाराम गृह संख्या : 18 उम्र : 31 लिंग : पुरुष	फोटो उपलब्ध	114	NAE1309228	निर्वाचक का नाम : संतोष देवी पति का नाम: कमलेश कुमार गृह संख्या : 18 उम्र : 29 लिंग : महिला	फोटो उपलब्ध
115	NAE1604214	निर्वाचक का नाम : पारू देवी पति का नाम: जामता राम गृह संख्या : 18 उम्र : 26 लिंग : महिला	फोटो उपलब्ध	116	NAE1604909	निर्वाचक का नाम : धनाराम पिता का नाम: देवाजी गृह संख्या : 18 उम्र : 25 लिंग : पुरुष	फोटो उपलब्ध	117	NAE2126472	निर्वाचक का नाम : हरचंद पिता का नाम: वसना राम गृह संख्या : 18 उम्र : 24 लिंग : पुरुष	फोटो उपलब्ध
118	NAE1953322	निर्वाचक का नाम : छगनी देवी पति का नाम: धनाराम गृह संख्या : 18 उम्र : 23 लिंग : महिला	फोटो उपलब्ध	119	NAE2109452	निर्वाचक का नाम : नीता कुमारी पिता का नाम: हीरा राम गृह संख्या : 18 उम्र : 22 लिंग : महिला	फोटो उपलब्ध	120	NAE2129997	निर्वाचक का नाम : नारना राम पिता का नाम: वसना राम गृह संख्या : 18 उम्र : 20 लिंग : पुरुष	फोटो उपलब्ध

121	NAE2176360	निर्वाचक का नाम : होती राम पिता का नाम: हीरा राम गृह संख्या : 18 उम्र : 19 लिंग : पुरुष	फोटो उपलब्ध	122	NAE2124097	निर्वाचक का नाम : टीपू पति का नाम: जगाजी गृह संख्या : 19 उम्र : 103 लिंग : महिला	फोटो उपलब्ध	123	RJ/22/171/468009	निर्वाचक का नाम : पेेलीया पिता का नाम: जगा गृह संख्या : 19 उम्र : 73 लिंग : पुरुष	फोटो उपलब्ध
124	RJ/22/171/468010	निर्वाचक का नाम : चमना पिता का नाम: जगा गृह संख्या : 19 उम्र : 63 लिंग : पुरुष	फोटो उपलब्ध	125	RJ/22/171/469197	निर्वाचक का नाम : पुनी पति का नाम: चमना गृह संख्या : 19 उम्र : 58 लिंग : महिला	फोटो उपलब्ध	126	NAE0246397	निर्वाचक का नाम : वजाराम पिता का नाम: पेलाराम गृह संख्या : 19 उम्र : 43 लिंग : पुरुष	फोटो उपलब्ध
127	NAE0246694	निर्वाचक का नाम : लीलाराम पिता का नाम: पेलाराम गृह संख्या : 19 उम्र : 43 लिंग : पुरुष	फोटो उपलब्ध	128	NAE0192906	निर्वाचक का नाम : भलाराम देवासी पिता का नाम: पेलाराम गृह संख्या : 19 उम्र : 38 लिंग : पुरुष	फोटो उपलब्ध	129	NAE0192898	निर्वाचक का नाम : रेखा देवी पति का नाम: वजाराम गृह संख्या : 19 उम्र : 38 लिंग : महिला	फोटो उपलब्ध
130	NAE0192880	निर्वाचक का नाम : लक्ष्मी पति का नाम: लीलाराम गृह संख्या : 19 उम्र : 37 लिंग : महिला	फोटो उपलब्ध	131	NAE0246702	निर्वाचक का नाम : हंजा देवी पति का नाम: भलाराम गृह संख्या : 19 उम्र : 37 लिंग : महिला	फोटो उपलब्ध	132	NAE1603810	निर्वाचक का नाम : विरकाराम पिता का नाम: चमनाजी गृह संख्या : 19 उम्र : 30 लिंग : पुरुष	फोटो उपलब्ध
133	NAE1953231	निर्वाचक का नाम : सोरम देवी पति का नाम: वीरका राम गृह संख्या : 19 उम्र : 25 लिंग : महिला	फोटो उपलब्ध	134	NAE1953223	निर्वाचक का नाम : सुरेश कुमार पिता का नाम: चमना राम गृह संख्या : 19 उम्र : 21 लिंग : पुरुष	फोटो उपलब्ध	135	LCN1641810	निर्वाचक का नाम : गंगा पति का नाम: पुनमाराम गृह संख्या : 20 उम्र : 50 लिंग : महिला	फोटो उपलब्ध
136	RJ/22/171/468012	निर्वाचक का नाम : पुनमाराम पिता का नाम: जवाना गृह संख्या : 20 उम्र : 49 लिंग : पुरुष	फोटो उपलब्ध	137	LCN1641786	निर्वाचक का नाम : लच्छा पिता का नाम: जवाना गृह संख्या : 20 उम्र : 44 लिंग : पुरुष	फोटो उपलब्ध	138	NAE0729871	निर्वाचक का नाम : विरमाराम पिता का नाम: जवानाराम गृह संख्या : 20 उम्र : 44 लिंग : पुरुष	फोटो उपलब्ध
139	LCN1641802	निर्वाचक का नाम : सुबटी पति का नाम: वीरमा गृह संख्या : 20 उम्र : 42 लिंग : महिला	फोटो उपलब्ध	140	LCN1641794	निर्वाचक का नाम : तलसा राम पिता का नाम: जवानाराम गृह संख्या : 20 उम्र : 42 लिंग : पुरुष	फोटो उपलब्ध	141	NAE1018829	निर्वाचक का नाम : फालूदेवी पति का नाम: तलसाराम गृह संख्या : 20 उम्र : 37 लिंग : महिला	फोटो उपलब्ध
142	NAE1018811	निर्वाचक का नाम : पुनी देवी पति का नाम: लसाराम गृह संख्या : 20 उम्र : 33 लिंग : महिला	फोटो उपलब्ध	143	NAE1953603	निर्वाचक का नाम : सुरेश कुमार पिता का नाम: विरमा राम गृह संख्या : 20 उम्र : 26 लिंग : पुरुष	फोटो उपलब्ध	144	RJ/22/171/468013	निर्वाचक का नाम : छरियो पति का नाम: केशाजी गृह संख्या : 21 उम्र : 83 लिंग : महिला	फोटो उपलब्ध
145	RJ/22/171/468014	निर्वाचक का नाम : मांगीया पिता का नाम: केशा गृह संख्या : 21 उम्र : 58 लिंग : पुरुष	फोटो उपलब्ध	146	NAE0039388	निर्वाचक का नाम : जोरा राम पिता का नाम: केशाराम गृह संख्या : 21 उम्र : 50 लिंग : पुरुष	फोटो उपलब्ध	147	NAE0383679	निर्वाचक का नाम : देसु देवी पति का नाम: जोराराम गृह संख्या : 21 उम्र : 43 लिंग : महिला	फोटो उपलब्ध
148	NAE0729855	निर्वाचक का नाम : मीरा देवी पति का नाम: मांगीलाल गृह संख्या : 21 उम्र : 43 लिंग : महिला	फोटो उपलब्ध	149	NAE2124196	निर्वाचक का नाम : गेपाराम पिता का नाम: बाबराराम गृह संख्या : 22 उम्र : 59 लिंग : पुरुष	फोटो उपलब्ध	150	NAE2124212	निर्वाचक का नाम : गंगादेवी पति का नाम: गोपिया गृह संख्या : 22 उम्र : 58 लिंग : महिला	फोटो उपलब्ध

151	LCN1573203	निर्वाचक का नाम : कुडयाराम पिता का नाम: ओटाजी गृह संख्या : 22 उम्र : 49 लिंग : पुरुष	फोटो उपलब्ध	152	LCN1573211	निर्वाचक का नाम : पुरी पति का नाम: कुडयाराम गृह संख्या : 22 उम्र : 44 लिंग : महिला	फोटो उपलब्ध	153	LCN1531243	निर्वाचक का नाम : नोनू पति का नाम: भेरा गृह संख्या : 22 उम्र : 44 लिंग : महिला	फोटो उपलब्ध
154	NAE0492439	निर्वाचक का नाम : धन्नाराम पिता का नाम: गेपाराम गृह संख्या : 22 उम्र : 40 लिंग : पुरुष	फोटो उपलब्ध	155	NAE1019132	निर्वाचक का नाम : सुजनाराम पिता का नाम: गेपाराम गृह संख्या : 22 उम्र : 33 लिंग : पुरुष	फोटो उपलब्ध	156	NAE1018795	निर्वाचक का नाम : पारू देवी पति का नाम: सुजनाराम गृह संख्या : 22 उम्र : 31 लिंग : महिला	फोटो उपलब्ध
157	NAE1018803	निर्वाचक का नाम : गटू देवी पति का नाम: धन्नाराम गृह संख्या : 22 उम्र : 31 लिंग : महिला	फोटो उपलब्ध	158	NAE1963644	निर्वाचक का नाम : हीरा राम पिता का नाम: दूदाजी गृह संख्या : 22 उम्र : 28 लिंग : पुरुष	फोटो उपलब्ध	159	NAE1953306	निर्वाचक का नाम : जेताराम पिता का नाम: गेपाराम गृह संख्या : 22 उम्र : 27 लिंग : पुरुष	फोटो उपलब्ध
160	LCN1463678	निर्वाचक का नाम : जेठिया पिता का नाम: बाबरा गृह संख्या : 23 उम्र : 70 लिंग : पुरुष	फोटो उपलब्ध	161	RJ/22/171/469198	निर्वाचक का नाम : लीलू पति का नाम: जेठिया गृह संख्या : 23 उम्र : 65 लिंग : महिला	फोटो उपलब्ध	162	RJ/22/171/468017	निर्वाचक का नाम : वचना पिता का नाम: बाबरा गृह संख्या : 23 उम्र : 54 लिंग : पुरुष	फोटो उपलब्ध
163	NAE0038851	निर्वाचक का नाम : गटू पति का नाम: वचना गृह संख्या : 23 उम्र : 53 लिंग : महिला	फोटो उपलब्ध	164	NAE1063346	निर्वाचक का नाम : भीरकाराम पिता का नाम: जेठाराम गृह संख्या : 23 उम्र : 33 लिंग : पुरुष	फोटो उपलब्ध	165	NAE1174085	निर्वाचक का नाम : मेघा राम पिता का नाम: जेठाराम गृह संख्या : 23 उम्र : 30 लिंग : पुरुष	फोटो उपलब्ध
166	NAE1953363	निर्वाचक का नाम : झाला राम पिता का नाम: जेठाराम गृह संख्या : 23 उम्र : 28 लिंग : पुरुष	फोटो उपलब्ध	167	NAE1953330	निर्वाचक का नाम : भीमा राम पिता का नाम: वचना राम गृह संख्या : 23 उम्र : 27 लिंग : पुरुष	फोटो उपलब्ध	168	NAE1953371	निर्वाचक का नाम : पारू देवी पति का नाम: वीरका राम गृह संख्या : 23 उम्र : 27 लिंग : महिला	फोटो उपलब्ध
169	NAE1953355	निर्वाचक का नाम : सुरेश कुमार पिता का नाम: जेठाराम गृह संख्या : 23 उम्र : 26 लिंग : पुरुष	फोटो उपलब्ध	170	NAE1953348	निर्वाचक का नाम : शंकरलाल पिता का नाम: जेठाराम गृह संख्या : 23 उम्र : 22 लिंग : पुरुष	फोटो उपलब्ध	171	NAE2124220	निर्वाचक का नाम : लेरकी पति का नाम: आसीया गृह संख्या : 24 उम्र : 71 लिंग : महिला	फोटो उपलब्ध
172	NAE0383786	निर्वाचक का नाम : बालाराम पिता का नाम: आसाराम गृह संख्या : 24 उम्र : 36 लिंग : पुरुष	फोटो उपलब्ध	173	NAE0626465	निर्वाचक का नाम : सावंलाराम पिता का नाम: आशाराम गृह संख्या : 24 उम्र : 34 लिंग : महिला	फोटो उपलब्ध	174	NAE1080225	निर्वाचक का नाम : मंजू देवी पति का नाम: छोगाराम गृह संख्या : 24 उम्र : 34 लिंग : महिला	फोटो उपलब्ध
175	NAE1174044	निर्वाचक का नाम : जोशना देवी पति का नाम: सावला राम गृह संख्या : 24 उम्र : 31 लिंग : महिला	फोटो उपलब्ध	176	NAE2124204	निर्वाचक का नाम : रणछोड पिता का नाम: देवा गृह संख्या : 25 उम्र : 65 लिंग : पुरुष	फोटो उपलब्ध	177	NAE2124253	निर्वाचक का नाम : अण्सी पति का नाम: रणछोड गृह संख्या : 25 उम्र : 63 लिंग : महिला	फोटो उपलब्ध
178	NAE0626473	निर्वाचक का नाम : मनाराम पिता का नाम: रणछोडाराम गृह संख्या : 25 उम्र : 35 लिंग : महिला	फोटो उपलब्ध	179	NAE1080274	निर्वाचक का नाम : हिराराम पिता का नाम: रणछोडाराम गृह संख्या : 25 उम्र : 35 लिंग : पुरुष	फोटो उपलब्ध	180	NAE1080522	निर्वाचक का नाम : पारू देवी पति का नाम: मनाराम गृह संख्या : 25 उम्र : 33 लिंग : महिला	फोटो उपलब्ध

181	NAE0823732	निर्वाचक का नाम : उत्तम कुमार पिता का नाम: रणछोडाराम गृह संख्या : 25 उम्र : 32 लिंग : पुरुष	फोटो उपलब्ध	182	NAE1661271	निर्वाचक का नाम : नाजु देवी पति का नाम: उत्तम कुमार गृह संख्या : 25 उम्र : 30 लिंग : महिला	फोटो उपलब्ध	183	NAE1953389	निर्वाचक का नाम : उषा देवी पति का नाम: हीराराम गृह संख्या : 25 उम्र : 26 लिंग : महिला	फोटो उपलब्ध
184	NAE1953397	निर्वाचक का नाम : डायाराम पिता का नाम: रणछोडाराम गृह संख्या : 25 उम्र : 24 लिंग : पुरुष	फोटो उपलब्ध	185	NAE1953413	निर्वाचक का नाम : विरमा राम पिता का नाम: रणछोडाराम गृह संख्या : 25 उम्र : 22 लिंग : पुरुष	फोटो उपलब्ध	186	RJ/22/171/468018	निर्वाचक का नाम : कुईया पिता का नाम: लालीया गृह संख्या : 26 उम्र : 51 लिंग : पुरुष	फोटो उपलब्ध
187	LCN1641828	निर्वाचक का नाम : अदरा पति का नाम: कुयाराम गृह संख्या : 26 उम्र : 42 लिंग : महिला	फोटो उपलब्ध	188	NAE0254888	निर्वाचक का नाम : जामता राम पिता का नाम: लालाराम गृह संख्या : 26 उम्र : 40 लिंग : पुरुष	फोटो उपलब्ध	189	NAE0823781	निर्वाचक का नाम : बाबूलाल पिता का नाम: लालाराम गृह संख्या : 26 उम्र : 39 लिंग : पुरुष	फोटो उपलब्ध
190	NAE0254870	निर्वाचक का नाम : मफ़ी देवी पति का नाम: जामताराम गृह संख्या : 26 उम्र : 36 लिंग : महिला	फोटो उपलब्ध	191	NAE0823690	निर्वाचक का नाम : मांगी देवी पति का नाम: बाबूलाल गृह संख्या : 26 उम्र : 35 लिंग : महिला	फोटो उपलब्ध	192	RJ/22/171/469271	निर्वाचक का नाम : लाछी पति का नाम: सोना गृह संख्या : 27 उम्र : 78 लिंग : महिला	फोटो उपलब्ध
193	RJ/22/171/469146	निर्वाचक का नाम : पुनमा राम पिता का नाम: सोना गृह संख्या : 27 उम्र : 53 लिंग : पुरुष	फोटो उपलब्ध	194	LCN1558774	निर्वाचक का नाम : गवरी पति का नाम: पुनमा गृह संख्या : 27 उम्र : 52 लिंग : महिला	फोटो उपलब्ध	195	LCN1463686	निर्वाचक का नाम : पूनी पति का नाम: जोरा राम गृह संख्या : 27 उम्र : 50 लिंग : महिला	फोटो उपलब्ध
196	NAE0192781	निर्वाचक का नाम : भेराराम पिता का नाम: सोनाराम गृह संख्या : 27 उम्र : 50 लिंग : पुरुष	फोटो उपलब्ध	197	RJ/22/171/468019	निर्वाचक का नाम : जोरा पिता का नाम: सोना गृह संख्या : 27 उम्र : 49 लिंग : पुरुष	फोटो उपलब्ध	198	NAE0192773	निर्वाचक का नाम : गोपाल पिता का नाम: सोना गृह संख्या : 27 उम्र : 42 लिंग : पुरुष	फोटो उपलब्ध
199	NAE0823740	निर्वाचक का नाम : सुकी देवी पति का नाम: गोपाल गृह संख्या : 27 उम्र : 34 लिंग : महिला	फोटो उपलब्ध	200	NAE1697887	निर्वाचक का नाम : सवाराम पिता का नाम: जोराराम गृह संख्या : 27 उम्र : 25 लिंग : पुरुष	फोटो उपलब्ध	201	NAE2245348	निर्वाचक का नाम : संग्रामाराम पिता का नाम: पुनमाराम गृह संख्या : 27 उम्र : 24 लिंग : पुरुष	फोटो उपलब्ध
202	NAE1798727	निर्वाचक का नाम : बबीता देवी पति का नाम: सवा राम गृह संख्या : 27 उम्र : 22 लिंग : महिला	फोटो उपलब्ध	203	NAE2245330	निर्वाचक का नाम : सुमन देवी अन्य: संग्रामाराम गृह संख्या : 27 उम्र : 21 लिंग : पुरुष	फोटो उपलब्ध	204	RJ/22/171/469295	निर्वाचक का नाम : काला पिता का नाम: रामा गृह संख्या : 28 उम्र : 73 लिंग : पुरुष	फोटो उपलब्ध
205	LCN1959345	निर्वाचक का नाम : देसू देवी पति का नाम: लीलाराम गृह संख्या : 28 उम्र : 41 लिंग : महिला	फोटो उपलब्ध	206	NAE0626515	निर्वाचक का नाम : लीलाराम पिता का नाम: कालाराम चौधरी गृह संख्या : 28 उम्र : 40 लिंग : महिला	फोटो उपलब्ध	207	NAE0729780	निर्वाचक का नाम : हिमाराम पिता का नाम: कालाराम गृह संख्या : 28 उम्र : 40 लिंग : पुरुष	फोटो उपलब्ध
208	NAE0626523	निर्वाचक का नाम : फेंसी देवी पति का नाम: हिमाराम गृह संख्या : 28 उम्र : 35 लिंग : महिला	फोटो उपलब्ध	209	RJ/22/171/468020	निर्वाचक का नाम : लाछी पति का नाम: परखा गृह संख्या : 29 उम्र : 71 लिंग : महिला	फोटो उपलब्ध	210	NAE0767467	निर्वाचक का नाम : लासी पति का नाम: नगीया गृह संख्या : 29 उम्र : 53 लिंग : महिला	फोटो उपलब्ध

211	NAE1701705	निर्वाचक का नाम : नगाराम पिता का नाम: परखाराम गृह संख्या : 29 उम्र : 52 लिंग : पुरुष	फोटो उपलब्ध	212	NAE0192682	निर्वाचक का नाम : माला राम पिता का नाम: परखाराम गृह संख्या : 29 उम्र : 45 लिंग : पुरुष	फोटो उपलब्ध	213	NAE0192674	निर्वाचक का नाम : वगतु पति का नाम: माला गृह संख्या : 29 उम्र : 44 लिंग : महिला	फोटो उपलब्ध
214	NAE1969963	निर्वाचक का नाम : श्रवण कुमार पिता का नाम: मालाराम गृह संख्या : 29 उम्र : 20 लिंग : पुरुष	फोटो उपलब्ध	215	RJ/22/171/469055	निर्वाचक का नाम : खंगाराम पिता का नाम: कला गृह संख्या : 30 उम्र : 109 लिंग : पुरुष	फोटो उपलब्ध	216	LCN1531276	निर्वाचक का नाम : सुकी पति का नाम: रणछोडाराम गृह संख्या : 30 उम्र : 51 लिंग : महिला	फोटो उपलब्ध
217	LCN1531292	निर्वाचक का नाम : प्रेमा राम पिता का नाम: खंगाराम गृह संख्या : 30 उम्र : 49 लिंग : पुरुष	फोटो उपलब्ध	218	LCN1531284	निर्वाचक का नाम : खेताराम पिता का नाम: खंगाराम गृह संख्या : 30 उम्र : 48 लिंग : पुरुष	फोटो उपलब्ध	219	LCN1558782	निर्वाचक का नाम : अणसी पति का नाम: खेता गृह संख्या : 30 उम्र : 47 लिंग : महिला	फोटो उपलब्ध
220	LCN1531250	निर्वाचक का नाम : गवरी पति का नाम: प्रेमा गृह संख्या : 30 उम्र : 44 लिंग : महिला	फोटो उपलब्ध	221	NAE0245829	निर्वाचक का नाम : फालू देवी पति का नाम: जोताराम गृह संख्या : 30 उम्र : 41 लिंग : महिला	फोटो उपलब्ध	222	NAE1660430	निर्वाचक का नाम : नवीन कुमार पिता का नाम: रणछोडा राम गृह संख्या : 30 उम्र : 28 लिंग : पुरुष	फोटो उपलब्ध
223	NAE1868033	निर्वाचक का नाम : निर्मला कुमारी पिता का नाम: खेताराम गृह संख्या : 30 उम्र : 24 लिंग : महिला	फोटो उपलब्ध	224	NAE1857101	निर्वाचक का नाम : भरत कुमार पी पिता का नाम: प्रेमराम गृह संख्या : 30 उम्र : 22 लिंग : पुरुष	फोटो उपलब्ध	225	NAE1929124	निर्वाचक का नाम : जितेंद्र कुमार के पिता का नाम: खेताराम गृह संख्या : 30 उम्र : 21 लिंग : पुरुष	फोटो उपलब्ध
226	RJ/22/171/469170	निर्वाचक का नाम : अतीयो पति का नाम: वागाराम गृह संख्या : 31 उम्र : 64 लिंग : महिला	फोटो उपलब्ध	227	NAE0626879	निर्वाचक का नाम : जोराराम पिता का नाम: वागाराम गृह संख्या : 31 उम्र : 35 लिंग : महिला	फोटो उपलब्ध	228	NAE1729466	निर्वाचक का नाम : शांतिदेवी पति का नाम: जोराराम गृह संख्या : 31 उम्र : 30 लिंग : महिला	फोटो उपलब्ध
229	NAE1381722	निर्वाचक का नाम : शतियादेवी पति का नाम: बेसरा राम गृह संख्या : 31 उम्र : 27 लिंग : महिला	फोटो उपलब्ध	230	LCN1958032	निर्वाचक का नाम : धन्ना पिता का नाम: चेना राम गृह संख्या : 32 उम्र : 66 लिंग : पुरुष	फोटो उपलब्ध	231	LCN1531300	निर्वाचक का नाम : चोथी पति का नाम: धन्ना गृह संख्या : 32 उम्र : 63 लिंग : महिला	फोटो उपलब्ध
232	NAE0767442	निर्वाचक का नाम : जामताराम पिता का नाम: धन्नाराम गृह संख्या : 32 उम्र : 37 लिंग : महिला	फोटो उपलब्ध	233	NAE0492512	निर्वाचक का नाम : कलाराम पिता का नाम: धन्नाराम गृह संख्या : 32 उम्र : 34 लिंग : पुरुष	फोटो उपलब्ध	234	NAE0492504	निर्वाचक का नाम : देसू देवी पति का नाम: जामताराम गृह संख्या : 32 उम्र : 32 लिंग : महिला	फोटो उपलब्ध
235	NAE1309152	निर्वाचक का नाम : सीता देवी पति का नाम: कला राम गृह संख्या : 32 उम्र : 30 लिंग : महिला	फोटो उपलब्ध	236	NAE1951417	निर्वाचक का नाम : चेलाराम पिता का नाम: धन्ना राम गृह संख्या : 32 उम्र : 23 लिंग : पुरुष	फोटो उपलब्ध	237	NAE2124295	निर्वाचक का नाम : गोमा पिता का नाम: मनरूपा गृह संख्या : 33 उम्र : 60 लिंग : पुरुष	फोटो उपलब्ध
238	NAE1661404	निर्वाचक का नाम : हिमराम पिता का नाम: मनरूपाराम गृह संख्या : 34 उम्र : 76 लिंग : पुरुष	फोटो उपलब्ध	239	NAE0039586	निर्वाचक का नाम : तलसा पिता का नाम: मनरूपा गृह संख्या : 34 उम्र : 60 लिंग : पुरुष	फोटो उपलब्ध	240	RJ/22/171/469151	निर्वाचक का नाम : मूरको पति का नाम: तलसा गृह संख्या : 34 उम्र : 58 लिंग : महिला	फोटो उपलब्ध

241	LCN1573658	निर्वाचक का नाम : धोखा पिता का नाम: मनरूपा गृह संख्या : 34 उम्र : 49 लिंग : पुरुष	फोटो उपलब्ध	242	NAE0767418	निर्वाचक का नाम : वचना पिता का नाम: मनरूपा गृह संख्या : 34 उम्र : 47 लिंग : पुरुष	फोटो उपलब्ध	243	NAE0767525	निर्वाचक का नाम : सणगी पिता का नाम: वचना गृह संख्या : 34 उम्र : 45 लिंग : महिला	फोटो उपलब्ध
244	NAE1660307	निर्वाचक का नाम : झालाराम पिता का नाम: तलसाराम गृह संख्या : 34 उम्र : 30 लिंग : पुरुष	फोटो उपलब्ध	245	NAE1661420	निर्वाचक का नाम : अमिया देवी पिता का नाम: झालाराम गृह संख्या : 34 उम्र : 29 लिंग : महिला	फोटो उपलब्ध	246	RJ/22/171/468025	निर्वाचक का नाम : पांचा पिता का नाम: मनरूपा गृह संख्या : 35 उम्र : 73 लिंग : पुरुष	फोटो उपलब्ध
247	RJ/22/171/468026	निर्वाचक का नाम : रती पिता का नाम: पांचा गृह संख्या : 35 उम्र : 63 लिंग : महिला	फोटो उपलब्ध	248	LCN1957976	निर्वाचक का नाम : हिराराम पिता का नाम: पोसाराम गृह संख्या : 35 उम्र : 39 लिंग : पुरुष	फोटो उपलब्ध	249	NAE0626507	निर्वाचक का नाम : रंभा देवी पिता का नाम: हिराराम गृह संख्या : 35 उम्र : 36 लिंग : महिला	फोटो उपलब्ध
250	NAE0627000	निर्वाचक का नाम : लीलाराम पिता का नाम: पोसाराम गृह संख्या : 35 उम्र : 34 लिंग : महिला	फोटो उपलब्ध	251	NAE1661354	निर्वाचक का नाम : देसु देवी पिता का नाम: लीलाराम गृह संख्या : 35 उम्र : 31 लिंग : महिला	फोटो उपलब्ध	252	NAE1661297	निर्वाचक का नाम : प्रकाश कुमार पिता का नाम: पांचाराम गृह संख्या : 35 उम्र : 25 लिंग : पुरुष	फोटो उपलब्ध
253	NAE2124287	निर्वाचक का नाम : नानु पिता का नाम: कालीया गृह संख्या : 36 उम्र : 70 लिंग : महिला	फोटो उपलब्ध	254	NAE2124261	निर्वाचक का नाम : हीरा पिता का नाम: कालीया गृह संख्या : 36 उम्र : 51 लिंग : पुरुष	फोटो उपलब्ध	255	LCN1531318	निर्वाचक का नाम : सूकी पिता का नाम: हीरा गृह संख्या : 36 उम्र : 49 लिंग : महिला	फोटो उपलब्ध
256	LCN1641836	निर्वाचक का नाम : छोगा पिता का नाम: सवा गृह संख्या : 37 उम्र : 54 लिंग : पुरुष	फोटो उपलब्ध	257	LCN1463694	निर्वाचक का नाम : पारू पिता का नाम: छोगा गृह संख्या : 37 उम्र : 44 लिंग : महिला	फोटो उपलब्ध	258	LCN1958081	निर्वाचक का नाम : मीरादेवी पिता का नाम: वचनाराम गृह संख्या : 37 उम्र : 40 लिंग : महिला	फोटो उपलब्ध
259	NAE0823799	निर्वाचक का नाम : वचनाराम पिता का नाम: सवाराम गृह संख्या : 37 उम्र : 38 लिंग : पुरुष	फोटो उपलब्ध	260	NAE1203447	निर्वाचक का नाम : गोविन्द कुमार पिता का नाम: छोगा राम गृह संख्या : 37 उम्र : 28 लिंग : पुरुष	फोटो उपलब्ध	261	RJ/22/171/468028	निर्वाचक का नाम : आसा पिता का नाम: सोना गृह संख्या : 38 उम्र : 90 लिंग : पुरुष	फोटो उपलब्ध
262	LCN1959865	निर्वाचक का नाम : मुरकीदेवी पिता का नाम: आसाराम गृह संख्या : 38 उम्र : 69 लिंग : महिला	फोटो उपलब्ध	263	RJ/22/171/468029	निर्वाचक का नाम : राणा पिता का नाम: सोना गृह संख्या : 38 उम्र : 63 लिंग : पुरुष	फोटो उपलब्ध	264	NAE0767681	निर्वाचक का नाम : बेचराराम पिता का नाम: राणाराम गृह संख्या : 38 उम्र : 31 लिंग : पुरुष	फोटो उपलब्ध
265	NAE1309210	निर्वाचक का नाम : मोवना देवी पिता का नाम: सांवलाराम गृह संख्या : 38 उम्र : 31 लिंग : महिला	फोटो उपलब्ध	266	NAE1018837	निर्वाचक का नाम : सांवलाराम पिता का नाम: आसाराम गृह संख्या : 38 उम्र : 30 लिंग : पुरुष	फोटो उपलब्ध	267	NAE1951888	निर्वाचक का नाम : संतोष देवी पिता का नाम: बेचराराम गृह संख्या : 38 उम्र : 24 लिंग : महिला	फोटो उपलब्ध
268	RJ/22/171/468031	निर्वाचक का नाम : वचना पिता का नाम: सोना गृह संख्या : 39 उम्र : 73 लिंग : पुरुष	फोटो उपलब्ध	269	LCN1641844	निर्वाचक का नाम : दूदा पिता का नाम: सोना गृह संख्या : 39 उम्र : 66 लिंग : पुरुष	फोटो उपलब्ध	270	LCN1641851	निर्वाचक का नाम : कुकी पिता का नाम: दूदा गृह संख्या : 39 उम्र : 61 लिंग : महिला	फोटो उपलब्ध

271	LCN1463710	निर्वाचक का नाम : सुकी पति का नाम: वचना गृह संख्या : 39 उम्र : 49 लिंग : महिला	फोटो उपलब्ध	272	LCN1531326	निर्वाचक का नाम : हकीया पिता का नाम: पदमा गृह संख्या : 40 उम्र : 73 लिंग : पुरुष	फोटो उपलब्ध	273	RJ/22/171/469213	निर्वाचक का नाम : सारकी पति का नाम: हकाराम गृह संख्या : 40 उम्र : 71 लिंग : महिला	फोटो उपलब्ध
274	NAE0327106	निर्वाचक का नाम : समेला पिता का नाम: हकीया गृह संख्या : 40 उम्र : 55 लिंग : पुरुष	फोटो उपलब्ध	275	NAE0326918	निर्वाचक का नाम : मेती पति का नाम: समेला गृह संख्या : 40 उम्र : 44 लिंग : महिला	फोटो उपलब्ध	276	NAE1378215	निर्वाचक का नाम : राणा राम पिता का नाम: हका राम गृह संख्या : 40 उम्र : 43 लिंग : पुरुष	फोटो उपलब्ध
277	NAE2124170	निर्वाचक का नाम : अजू पति का नाम: मोटा गृह संख्या : 41 उम्र : 85 लिंग : महिला	फोटो उपलब्ध	278	LCN1958180	निर्वाचक का नाम : हीरका पिता का नाम: मोटा गृह संख्या : 41 उम्र : 83 लिंग : पुरुष	फोटो उपलब्ध	279	RJ/22/171/468032	निर्वाचक का नाम : रूगनाथ पिता का नाम: मोटा गृह संख्या : 41 उम्र : 54 लिंग : पुरुष	फोटो उपलब्ध
280	LCN1642651	निर्वाचक का नाम : लीला देवी पति का नाम: हीराराम गृह संख्या : 41 उम्र : 41 लिंग : महिला	फोटो उपलब्ध	281	NAE1309061	निर्वाचक का नाम : पुनी देवी पति का नाम: रंगनानाथ राम गृह संख्या : 41 उम्र : 38 लिंग : महिला	फोटो उपलब्ध	282	NAE2228625	निर्वाचक का नाम : भूरा राम पिता का नाम: हीरा राम गृह संख्या : 41 उम्र : 28 लिंग : पुरुष	फोटो उपलब्ध
283	NAE2233096	निर्वाचक का नाम : किया देवी पति का नाम: भूरा राम गृह संख्या : 41 उम्र : 24 लिंग : महिला	फोटो उपलब्ध	284	RJ/22/171/469207	निर्वाचक का नाम : हरियां पति का नाम: गैपा गृह संख्या : 43 उम्र : 65 लिंग : महिला	फोटो उपलब्ध	285	NAE2124121	निर्वाचक का नाम : समना पिता का नाम: सुरता गृह संख्या : 43 उम्र : 62 लिंग : पुरुष	फोटो उपलब्ध
286	LCN1642669	निर्वाचक का नाम : अणसी देवी पति का नाम: चमनाराम गृह संख्या : 43 उम्र : 44 लिंग : महिला	फोटो उपलब्ध	287	NAE2117737	निर्वाचक का नाम : सूजी देवी पति का नाम: रामा राम गृह संख्या : 43 उम्र : 37 लिंग : महिला	फोटो उपलब्ध	288	NAE0326397	निर्वाचक का नाम : रामाराम पिता का नाम: गेपाराम गृह संख्या : 43 उम्र : 36 लिंग : पुरुष	फोटो उपलब्ध
289	NAE0326389	निर्वाचक का नाम : सांकल चन्द पिता का नाम: गेपाराम गृह संख्या : 43 उम्र : 35 लिंग : पुरुष	फोटो उपलब्ध	290	NAE1950740	निर्वाचक का नाम : गीता देवी पति का नाम: रमेश कुमार गृह संख्या : 43 उम्र : 29 लिंग : महिला	फोटो उपलब्ध	291	NAE1309160	निर्वाचक का नाम : रमेश कुमार पिता का नाम: चमन राम गृह संख्या : 43 उम्र : 28 लिंग : पुरुष	फोटो उपलब्ध
292	NAE1950724	निर्वाचक का नाम : अर्जुन पिता का नाम: चमना राम गृह संख्या : 43 उम्र : 26 लिंग : पुरुष	फोटो उपलब्ध	293	LCN1641877	निर्वाचक का नाम : हरचंद राम पिता का नाम: प्रहलाद गृह संख्या : 44 उम्र : 43 लिंग : पुरुष	फोटो उपलब्ध	294	NAE0417014	निर्वाचक का नाम : रूपाराम पिता का नाम: प्रहलादाराम गृह संख्या : 44 उम्र : 35 लिंग : पुरुष	फोटो उपलब्ध
295	NAE0767483	निर्वाचक का नाम : पारू देवी पति का नाम: हरचन्द गृह संख्या : 44 उम्र : 35 लिंग : महिला	फोटो उपलब्ध	296	NAE2088144	निर्वाचक का नाम : छगनी देवी पति का नाम: रुपा राम गृह संख्या : 44 उम्र : 29 लिंग : महिला	फोटो उपलब्ध	297	NAE2124246	निर्वाचक का नाम : गैरी पति का नाम: आसा गृह संख्या : 45 उम्र : 86 लिंग : महिला	फोटो उपलब्ध
298	LCN1328186	निर्वाचक का नाम : जोगा पिता का नाम: आसा गृह संख्या : 45 उम्र : 58 लिंग : पुरुष	फोटो उपलब्ध	299	LCN1328194	निर्वाचक का नाम : पुना राम पिता का नाम: आसा राम गृह संख्या : 45 उम्र : 55 लिंग : पुरुष	फोटो उपलब्ध	300	NAE0246629	निर्वाचक का नाम : मफी पति का नाम: जोगा गृह संख्या : 45 उम्र : 53 लिंग : महिला	फोटो उपलब्ध

301	NAE0192922	निर्वाचक का नाम : अतीयो पति का नाम: पुनमा गृह संख्या : 45 उम्र : 42 लिंग : महिला	फोटो उपलब्ध	302	NAE0254953	निर्वाचक का नाम : झालाराम पिता का नाम: आसाराम गृह संख्या : 45 उम्र : 35 लिंग : पुरुष	फोटो उपलब्ध	303	NAE1018894	निर्वाचक का नाम : कोकू देवी पति का नाम: झालाराम गृह संख्या : 45 उम्र : 31 लिंग : महिला	फोटो उपलब्ध
304	NAE1309277	निर्वाचक का नाम : रमेश कुमार पिता का नाम: जोग राम गृह संख्या : 45 उम्र : 29 लिंग : पुरुष	फोटो उपलब्ध	305	NAE1951920	निर्वाचक का नाम : सदाराम पिता का नाम: जोगाराम गृह संख्या : 45 उम्र : 27 लिंग : पुरुष	फोटो उपलब्ध	306	NAE1951938	निर्वाचक का नाम : केगी देवी पति का नाम: रमेश कुमार गृह संख्या : 45 उम्र : 26 लिंग : महिला	फोटो उपलब्ध
307	NAE2124279	निर्वाचक का नाम : हुली पति का नाम: अगरा गृह संख्या : 46 उम्र : 96 लिंग : महिला	फोटो उपलब्ध	308	NAE0383687	निर्वाचक का नाम : छोगाराम पिता का नाम: अगराराम गृह संख्या : 46 उम्र : 42 लिंग : पुरुष	फोटो उपलब्ध	309	NAE1080217	निर्वाचक का नाम : सविता देवी पति का नाम: पारसगिरी गृह संख्या : 46 उम्र : 34 लिंग : महिला	फोटो उपलब्ध
310	NAE1080282	निर्वाचक का नाम : मलाराम पिता का नाम: अगराराम गृह संख्या : 46 उम्र : 29 लिंग : पुरुष	फोटो उपलब्ध	311	LCN1573419	निर्वाचक का नाम : जोईता पिता का नाम: गेना गृह संख्या : 47 उम्र : 74 लिंग : पुरुष	फोटो उपलब्ध	312	RJ/22/171/469070	निर्वाचक का नाम : लीलु देवी पति का नाम: जोईताराम गृह संख्या : 47 उम्र : 60 लिंग : महिला	फोटो उपलब्ध
313	NAE1079987	निर्वाचक का नाम : पुनी देवी पति का नाम: रणछोडाराम गृह संख्या : 47 उम्र : 43 लिंग : महिला	फोटो उपलब्ध	314	NAE1063247	निर्वाचक का नाम : कुईयाराम पिता का नाम: जोईताराम गृह संख्या : 47 उम्र : 31 लिंग : पुरुष	फोटो उपलब्ध	315	LCN1269737	निर्वाचक का नाम : पुनमाराम पिता का नाम: खेताराम गृह संख्या : 48 उम्र : 48 लिंग : पुरुष	फोटो उपलब्ध
316	NAE0626697	निर्वाचक का नाम : बसी देवी पति का नाम: पुनमाराम गृह संख्या : 48 उम्र : 42 लिंग : महिला	फोटो उपलब्ध	317	NAE1604180	निर्वाचक का नाम : उगम कँवर पति का नाम: खेत सिंह गृह संख्या : 49 उम्र : 83 लिंग : महिला	फोटो उपलब्ध	318	LCN1463736	निर्वाचक का नाम : हमीरसिंह पिता का नाम: खेतसिंह गृह संख्या : 49 उम्र : 54 लिंग : पुरुष	फोटो उपलब्ध
319	RJ/22/171/471326	निर्वाचक का नाम : सोवनकुंवर पति का नाम: हमीरसिंह गृह संख्या : 49 उम्र : 49 लिंग : महिला	फोटो उपलब्ध	320	LCN1642685	निर्वाचक का नाम : महेन्द्र सिंह पिता का नाम: खेत सिंह गृह संख्या : 49 उम्र : 49 लिंग : पुरुष	फोटो उपलब्ध	321	LCN1463744	निर्वाचक का नाम : खंगार सिंह राठौड़ पिता का नाम: खेतसिंह गृह संख्या : 49 उम्र : 49 लिंग : पुरुष	फोटो उपलब्ध
322	RJ/22/171/471041	निर्वाचक का नाम : चन्द्रकँवर पति का नाम: मंगलसिंह गृह संख्या : 49 उम्र : 48 लिंग : महिला	फोटो उपलब्ध	323	LCN1641901	निर्वाचक का नाम : उत्तमकुंवर पति का नाम: खंगारसिंह गृह संख्या : 49 उम्र : 46 लिंग : महिला	फोटो उपलब्ध	324	NAE0192575	निर्वाचक का नाम : शोभा कँवर पति का नाम: महेन्द्र सिंह गृह संख्या : 49 उम्र : 37 लिंग : महिला	फोटो उपलब्ध
325	NAE0326363	निर्वाचक का नाम : विक्रम सिंह पिता का नाम: हमीर सिंह गृह संख्या : 49 उम्र : 35 लिंग : पुरुष	फोटो उपलब्ध	326	NAE0285700	निर्वाचक का नाम : ईश्वर सिंह पिता का नाम: मंगल सिंह गृह संख्या : 49 उम्र : 35 लिंग : पुरुष	फोटो उपलब्ध	327	NAE1604255	निर्वाचक का नाम : खुशबु कँवर पति का नाम: विक्रम सिंह गृह संख्या : 49 उम्र : 29 लिंग : महिला	फोटो उपलब्ध
328	NAE1377381	निर्वाचक का नाम : कमल सिंह पिता का नाम: हमीर सिंह गृह संख्या : 49 उम्र : 26 लिंग : पुरुष	फोटो उपलब्ध	329	NAE1604123	निर्वाचक का नाम : कल्याण सिंह पिता का नाम: खंगार सिंह गृह संख्या : 49 उम्र : 26 लिंग : पुरुष	फोटो उपलब्ध	330	NAE1604040	निर्वाचक का नाम : रणजीत सिंह पिता का नाम: खंगार सिंह गृह संख्या : 49 उम्र : 25 लिंग : पुरुष	फोटो उपलब्ध

331	NAE1713221	निर्वाचक का नाम : पूजा कुंवर पति का नाम: ईश्वर सिंह गृह संख्या : 49 उम्र : 25 लिंग : महिला	फोटो उपलब्ध	332	LCN1572965	निर्वाचक का नाम : सोना पिता का नाम: केसा गृह संख्या : 50 उम्र : 56 लिंग : पुरुष	फोटो उपलब्ध	333	LCN1269398	निर्वाचक का नाम : मोरकी देवी पति का नाम: सोनाराम गृह संख्या : 50 उम्र : 53 लिंग : महिला	फोटो उपलब्ध
334	NAE1979228	निर्वाचक का नाम : भूरा राम पिता का नाम: सोनाराम गृह संख्या : 50 उम्र : 25 लिंग : पुरुष	फोटो उपलब्ध	335	NAE1979038	निर्वाचक का नाम : रिकू देवी पति का नाम: भूरा राम गृह संख्या : 50 उम्र : 23 लिंग : महिला	फोटो उपलब्ध	336	RJ/22/171/468034	निर्वाचक का नाम : धुका पिता का नाम: जोईता गृह संख्या : 51 उम्र : 71 लिंग : पुरुष	फोटो उपलब्ध
337	NAE0326629	निर्वाचक का नाम : लीला पति का नाम: धुका गृह संख्या : 51 उम्र : 49 लिंग : महिला	फोटो उपलब्ध	338	NAE0216242	निर्वाचक का नाम : जामता पिता का नाम: जोईता गृह संख्या : 51 उम्र : 46 लिंग : पुरुष	फोटो उपलब्ध	339	LCN1960095	निर्वाचक का नाम : राधा पति का नाम: जामता गृह संख्या : 51 उम्र : 45 लिंग : महिला	फोटो उपलब्ध
340	LCN1328202	निर्वाचक का नाम : कृपा पिता का नाम: अचला गृह संख्या : 52 उम्र : 67 लिंग : पुरुष	फोटो उपलब्ध	341	RJ/22/171/469181	निर्वाचक का नाम : जमु पति का नाम: कृपा गृह संख्या : 52 उम्र : 65 लिंग : महिला	फोटो उपलब्ध	342	NAE2124147	निर्वाचक का नाम : भोमा पिता का नाम: अचला गृह संख्या : 53 उम्र : 58 लिंग : पुरुष	फोटो उपलब्ध
343	NAE2130730	निर्वाचक का नाम : रकमो पति का नाम: भोमा गृह संख्या : 53 उम्र : 46 लिंग : महिला	फोटो उपलब्ध	344	NAE0326371	निर्वाचक का नाम : वालाराम पिता का नाम: भोमाराम गृह संख्या : 53 उम्र : 37 लिंग : पुरुष	फोटो उपलब्ध	345	NAE1440197	निर्वाचक का नाम : सोरकी देवी पति का नाम: वाला राम गृह संख्या : 53 उम्र : 31 लिंग : महिला	फोटो उपलब्ध
346	NAE2124998	निर्वाचक का नाम : संतोकी पति का नाम: काला गृह संख्या : 54 उम्र : 76 लिंग : महिला	फोटो उपलब्ध	347	LCN1641885	निर्वाचक का नाम : हटाराम देवसी पिता का नाम: काला गृह संख्या : 54 उम्र : 46 लिंग : पुरुष	फोटो उपलब्ध	348	LCN1641893	निर्वाचक का नाम : पारू देवी पति का नाम: हटा राम गृह संख्या : 54 उम्र : 44 लिंग : महिला	फोटो उपलब्ध
349	NAE0192492	निर्वाचक का नाम : झालाराम पिता का नाम: कालाजी गृह संख्या : 54 उम्र : 37 लिंग : पुरुष	फोटो उपलब्ध	350	NAE0326660	निर्वाचक का नाम : माफी देवी पति का नाम: झालाराम गृह संख्या : 54 उम्र : 36 लिंग : महिला	फोटो उपलब्ध	351	NAE2003382	निर्वाचक का नाम : डिंपल देवासी पिता का नाम: हटा राम गृह संख्या : 54 उम्र : 20 लिंग : महिला	फोटो उपलब्ध
352	NAE2124154	निर्वाचक का नाम : गंगा पति का नाम: भोपा गृह संख्या : 55 उम्र : 73 लिंग : महिला	फोटो उपलब्ध	353	NAE0767533	निर्वाचक का नाम : लसू देवी किश्रराम रबारी पति का नाम: कसना गृह संख्या : 55 उम्र : 43 लिंग : महिला	फोटो उपलब्ध	354	LCN1958347	निर्वाचक का नाम : फूसी पिता का नाम: दरजाराम गृह संख्या : 55 उम्र : 40 लिंग : महिला	फोटो उपलब्ध
355	LCN1959519	निर्वाचक का नाम : दरजाराम पिता का नाम: भोपाराम गृह संख्या : 55 उम्र : 39 लिंग : पुरुष	फोटो उपलब्ध	356	LCN1959527	निर्वाचक का नाम : किश्रराम भोपाराम रबारी पिता का नाम: भोपा गृह संख्या : 55 उम्र : 37 लिंग : पुरुष	फोटो उपलब्ध	357	NAE0823815	निर्वाचक का नाम : जीवाराम पिता का नाम: भोपाराम गृह संख्या : 55 उम्र : 32 लिंग : पुरुष	फोटो उपलब्ध
358	NAE1881770	निर्वाचक का नाम : अंदर देवी पति का नाम: जीवाराम गृह संख्या : 55 उम्र : 23 लिंग : महिला	फोटो उपलब्ध	359	NAE2218337	निर्वाचक का नाम : गणेश कुमार किशनाराम रबारी पिता का नाम: किशनाराम रबारी गृह संख्या : 55 उम्र : 19 लिंग : पुरुष	फोटो उपलब्ध	360	NAE2004448	निर्वाचक का नाम : पारू देवी पति का नाम: मसरा राम गृह संख्या : 56 उम्र : 20 लिंग : महिला	फोटो उपलब्ध

361	RJ/22/171/469148	निर्वाचक का नाम : रामा पिता का नाम: वेला गृह संख्या : 57 उम्र : 86 लिंग : पुरुष	फोटो उपलब्ध	362	NAE2124113	निर्वाचक का नाम : टेफी पति का नाम: रामा गृह संख्या : 57 उम्र : 78 लिंग : महिला	फोटो उपलब्ध	363	NAE0326785	निर्वाचक का नाम : आम्बा पिता का नाम: रामा गृह संख्या : 57 उम्र : 49 लिंग : पुरुष	फोटो उपलब्ध
364	LCN1573641	निर्वाचक का नाम : वजा पिता का नाम: रामा गृह संख्या : 57 उम्र : 45 लिंग : पुरुष	फोटो उपलब्ध	365	LCN1531334	निर्वाचक का नाम : सणकु पति का नाम: आम्बा गृह संख्या : 57 उम्र : 44 लिंग : महिला	फोटो उपलब्ध	366	NAE1018845	निर्वाचक का नाम : लालाराम पिता का नाम: रामाराम गृह संख्या : 57 उम्र : 34 लिंग : पुरुष	फोटो उपलब्ध
367	NAE1018852	निर्वाचक का नाम : गोपाल पिता का नाम: रामाराम गृह संख्या : 57 उम्र : 34 लिंग : पुरुष	फोटो उपलब्ध	368	NAE1309079	निर्वाचक का नाम : मोरकी देवी पति का नाम: गोपाल गृह संख्या : 57 उम्र : 34 लिंग : महिला	फोटो उपलब्ध	369	NAE1950773	निर्वाचक का नाम : सीता देवी पति का नाम: लालाराम गृह संख्या : 57 उम्र : 24 लिंग : महिला	फोटो उपलब्ध
370	NAE2124162	निर्वाचक का नाम : सुन्दरी पति का नाम: जवाना गृह संख्या : 58 उम्र : 98 लिंग : महिला	फोटो उपलब्ध	371	NAE1626548	निर्वाचक का नाम : वीराराम पिता का नाम: जवानाराम गृह संख्या : 58 उम्र : 67 लिंग : पुरुष	फोटो उपलब्ध	372	RJ/22/171/468036	निर्वाचक का नाम : लीलू पति का नाम: वचना गृह संख्या : 58 उम्र : 63 लिंग : महिला	फोटो उपलब्ध
373	NAE1623727	निर्वाचक का नाम : लहरी देवी पति का नाम: वीरा राम गृह संख्या : 58 उम्र : 62 लिंग : महिला	फोटो उपलब्ध	374	NAE2124139	निर्वाचक का नाम : वचना पिता का नाम: जवाना गृह संख्या : 58 उम्र : 51 लिंग : पुरुष	फोटो उपलब्ध	375	NAE0626564	निर्वाचक का नाम : बेसराराम पिता का नाम: वीराराम गृह संख्या : 58 उम्र : 40 लिंग : महिला	फोटो उपलब्ध
376	NAE0626663	निर्वाचक का नाम : वालाराम पिता का नाम: वीराराम गृह संख्या : 58 उम्र : 35 लिंग : पुरुष	फोटो उपलब्ध	377	NAE0626788	निर्वाचक का नाम : पंकु देवी पति का नाम: बेसराराम गृह संख्या : 58 उम्र : 34 लिंग : महिला	फोटो उपलब्ध	378	NAE1570852	निर्वाचक का नाम : सत्य देवी पति का नाम: वालाराम गृह संख्या : 58 उम्र : 30 लिंग : महिला	फोटो उपलब्ध
379	NAE1579416	निर्वाचक का नाम : संतू देवी पति का नाम: हटा राम गृह संख्या : 58 उम्र : 29 लिंग : महिला	फोटो उपलब्ध	380	NAE1440361	निर्वाचक का नाम : मसरा राम पिता का नाम: वचना राम गृह संख्या : 58 उम्र : 28 लिंग : पुरुष	फोटो उपलब्ध	381	NAE1309087	निर्वाचक का नाम : नरसा राम पिता का नाम: वचना राम गृह संख्या : 58 उम्र : 28 लिंग : पुरुष	फोटो उपलब्ध
382	NAE1867662	निर्वाचक का नाम : पोनी देवी पति का नाम: बगदाराम गृह संख्या : 58 उम्र : 23 लिंग : महिला	फोटो उपलब्ध	383	NAE1867795	निर्वाचक का नाम : मपी देवी पति का नाम: नरसा राम गृह संख्या : 58 उम्र : 23 लिंग : महिला	फोटो उपलब्ध	384	LCN1958263	निर्वाचक का नाम : जोमताराम पिता का नाम: भोलाराम गृह संख्या : 59 उम्र : 49 लिंग : पुरुष	फोटो उपलब्ध
385	NAE2124105	निर्वाचक का नाम : भूरी पति का नाम: भोला गृह संख्या : 59 उम्र : 49 लिंग : महिला	फोटो उपलब्ध	386	LCN1958073	निर्वाचक का नाम : देवु पति का नाम: जामता गृह संख्या : 59 उम्र : 44 लिंग : महिला	फोटो उपलब्ध	387	NAE0192666	निर्वाचक का नाम : झालाराम पिता का नाम: भोलाराम गृह संख्या : 59 उम्र : 42 लिंग : पुरुष	फोटो उपलब्ध
388	NAE1445972	निर्वाचक का नाम : मंजू देवी पति का नाम: झाला राम गृह संख्या : 59 उम्र : 38 लिंग : महिला	फोटो उपलब्ध	389	NAE1080258	निर्वाचक का नाम : गीता देवी पिता का नाम: जीवाराम गृह संख्या : 59 उम्र : 33 लिंग : पुरुष	फोटो उपलब्ध	390	NAE1080266	निर्वाचक का नाम : धानाराम पिता का नाम: भोलाराम गृह संख्या : 59 उम्र : 30 लिंग : पुरुष	फोटो उपलब्ध

391 निर्वाचक का नाम : पंकु देवी पति का नाम: थानाराम गृह संख्या : 59 उम्र : 28 लिंग : महिला	NAE1950757 फोटो उपलब्ध	392 निर्वाचक का नाम : राणाराम पिता का नाम: सूजाजी गृह संख्या : 60 उम्र : 50 लिंग : पुरुष	RJ/22/171/469119 फोटो उपलब्ध	393 निर्वाचक का नाम : जमना पति का नाम: राणा गृह संख्या : 60 उम्र : 44 लिंग : महिला	LCN1463751 फोटो उपलब्ध
394 निर्वाचक का नाम : माना पिता का नाम: भगवाना गृह संख्या : 61 उम्र : 59 लिंग : पुरुष	LCN1958024 फोटो उपलब्ध	395 निर्वाचक का नाम : अतरी पति का नाम: माना गृह संख्या : 61 उम्र : 52 लिंग : महिला	LCN1463769 फोटो उपलब्ध	396 निर्वाचक का नाम : बेचराराम पिता का नाम: मानाराम गृह संख्या : 61 उम्र : 30 लिंग : पुरुष	NAE1080126 फोटो उपलब्ध
397 निर्वाचक का नाम : जेताराम पिता का नाम: मानाराम गृह संख्या : 61 उम्र : 29 लिंग : पुरुष	NAE1440403 फोटो उपलब्ध	398 निर्वाचक का नाम : निम्बाराम पिता का नाम: मानाराम गृह संख्या : 61 उम्र : 27 लिंग : पुरुष	NAE1440338 फोटो उपलब्ध	399 निर्वाचक का नाम : देवू देवी पति का नाम: जेताराम गृह संख्या : 61 उम्र : 27 लिंग : महिला	NAE1604966 फोटो उपलब्ध
400 निर्वाचक का नाम : सीता देवी पति का नाम: बेचराराम गृह संख्या : 61 उम्र : 27 लिंग : महिला	NAE1605583 फोटो उपलब्ध	401 निर्वाचक का नाम : छगन देवी पति का नाम: निंबा राम गृह संख्या : 61 उम्र : 20 लिंग : महिला	NAE2003390 फोटो उपलब्ध	402 निर्वाचक का नाम : वचना पिता का नाम: भगवाना गृह संख्या : 62 उम्र : 56 लिंग : पुरुष	NAE0039727 फोटो उपलब्ध
403 निर्वाचक का नाम : लेरकी पति का नाम: वचना गृह संख्या : 62 उम्र : 51 लिंग : महिला	LCN1463777 फोटो उपलब्ध	404 निर्वाचक का नाम : रखू पति का नाम: जोगा गृह संख्या : 63 उम्र : 55 लिंग : महिला	LCN1328228 फोटो उपलब्ध	405 निर्वाचक का नाम : पूरी पति का नाम: अमरा गृह संख्या : 64 उम्र : 75 लिंग : महिला	RJ/22/171/469101 फोटो उपलब्ध
406 निर्वाचक का नाम : सन्ती पति का नाम: धोकाराम गृह संख्या : 64 उम्र : 56 लिंग : महिला	NAE0246298 फोटो उपलब्ध	407 निर्वाचक का नाम : हीरा पिता का नाम: अमरा गृह संख्या : 64 उम्र : 55 लिंग : पुरुष	RJ/22/171/468039 फोटो उपलब्ध	408 निर्वाचक का नाम : घोखा राम पिता का नाम: अमरा गृह संख्या : 64 उम्र : 52 लिंग : पुरुष	RJ/22/171/468040 फोटो उपलब्ध
409 निर्वाचक का नाम : जेपाराम पिता का नाम: अमरा गृह संख्या : 64 उम्र : 47 लिंग : पुरुष	RJ/22/171/469107 फोटो उपलब्ध	410 निर्वाचक का नाम : मोरकी देवी पति का नाम: जेपाराम गृह संख्या : 64 उम्र : 43 लिंग : महिला	LCN1463785 फोटो उपलब्ध	411 निर्वाचक का नाम : नरसाराम पिता का नाम: धोकाराम गृह संख्या : 64 उम्र : 30 लिंग : पुरुष	NAE1018860 फोटो उपलब्ध
412 निर्वाचक का नाम : नरसा राम पिता का नाम: हीरा राम गृह संख्या : 64 उम्र : 30 लिंग : पुरुष	NAE1309095 फोटो उपलब्ध	413 निर्वाचक का नाम : सना देवी पति का नाम: नरसा राम गृह संख्या : 64 उम्र : 29 लिंग : महिला	NAE1440064 फोटो उपलब्ध	414 निर्वाचक का नाम : सावला राम पिता का नाम: घोका राम गृह संख्या : 64 उम्र : 27 लिंग : पुरुष	NAE1309103 फोटो उपलब्ध
415 निर्वाचक का नाम : पीराराम पिता का नाम: हीराराम गृह संख्या : 64 उम्र : 24 लिंग : पुरुष	NAE1806108 फोटो उपलब्ध	416 निर्वाचक का नाम : रतन कुमार पिता का नाम: हीरा राम गृह संख्या : 64 उम्र : 23 लिंग : पुरुष	NAE1806090 फोटो उपलब्ध	417 निर्वाचक का नाम : शांति देवी पति का नाम: पीरा राम गृह संख्या : 64 उम्र : 23 लिंग : महिला	NAE2079242 फोटो उपलब्ध
418 निर्वाचक का नाम : चौथा राम पिता का नाम: जेपाराम गृह संख्या : 64 उम्र : 22 लिंग : पुरुष	NAE1951318 फोटो उपलब्ध	419 निर्वाचक का नाम : जवाना पिता का नाम: चतरा गृह संख्या : 65 उम्र : 89 लिंग : पुरुष	RJ/22/171/468042 फोटो उपलब्ध	420 निर्वाचक का नाम : बीरका पिता का नाम: जवाना गृह संख्या : 65 उम्र : 57 लिंग : पुरुष	RJ/22/171/468044 फोटो उपलब्ध

421	LCN1641919	निर्वाचक का नाम : काली पति का नाम: विरका गृह संख्या : 65 उम्र : 49 लिंग : महिला	422	NAE1309111	निर्वाचक का नाम : हरचन्दा राम पिता का नाम: दरगा राम गृह संख्या : 65 उम्र : 48 लिंग : पुरुष	423	LCN1958271	निर्वाचक का नाम : मांगा पिता का नाम: जवाना गृह संख्या : 65 उम्र : 46 लिंग : पुरुष
424	LCN1641927	निर्वाचक का नाम : हंजा पति का नाम: मांगा गृह संख्या : 65 उम्र : 44 लिंग : महिला	425	NAE2119089	निर्वाचक का नाम : ढेपी देवी पति का नाम: हरचंद राम गृह संख्या : 65 उम्र : 43 लिंग : महिला	426	NAE1953215	निर्वाचक का नाम : सोराम देवी अन्य: रमेश कुमार गृह संख्या : 65 उम्र : 27 लिंग : पुरुष
427	LCN1463801	निर्वाचक का नाम : समु पति का नाम: निम्बा गृह संख्या : 67 उम्र : 47 लिंग : महिला	428	NAE0285536	निर्वाचक का नाम : सुबटी देवी पति का नाम: जामता राम गृह संख्या : 67 उम्र : 37 लिंग : महिला	429	RJ/22/171/469147	निर्वाचक का नाम : भोला पति का नाम: केसा गृह संख्या : 68 उम्र : 76 लिंग : पुरुष
430	NAE0945154	निर्वाचक का नाम : राउ पति का नाम: भोला गृह संख्या : 68 उम्र : 56 लिंग : महिला	431	LCN1641950	निर्वाचक का नाम : पुना पति का नाम: केसा गृह संख्या : 68 उम्र : 51 लिंग : पुरुष	432	NAE1953637	निर्वाचक का नाम : संतू देवी पति का नाम: कांतिलाल गृह संख्या : 68 उम्र : 28 लिंग : महिला
433	NAE1953173	निर्वाचक का नाम : झालाराम पति का नाम: भोलाराम गृह संख्या : 68 उम्र : 25 लिंग : पुरुष	434	NAE1953181	निर्वाचक का नाम : बेशरा राम पति का नाम: पूनमा राम गृह संख्या : 68 उम्र : 25 लिंग : पुरुष	435	RJ/22/171/469102	निर्वाचक का नाम : हुआ पति का नाम: जेठा गृह संख्या : 69 उम्र : 78 लिंग : महिला
436	RJ/22/171/472060	निर्वाचक का नाम : टिकमा पति का नाम: वैला गृह संख्या : 69 उम्र : 55 लिंग : पुरुष	437	LCN1641968	निर्वाचक का नाम : सुकी पति का नाम: टिकमा गृह संख्या : 69 उम्र : 52 लिंग : महिला	438	LCN1641976	निर्वाचक का नाम : जसाराम पति का नाम: वैला गृह संख्या : 69 उम्र : 52 लिंग : पुरुष
439	RJ/22/171/468046	निर्वाचक का नाम : सुबटी पति का नाम: गोपा गृह संख्या : 69 उम्र : 52 लिंग : महिला	440	LCN1269414	निर्वाचक का नाम : धुखा राम पति का नाम: जेठा राम गृह संख्या : 69 उम्र : 47 लिंग : पुरुष	441	RJ/22/171/471276	निर्वाचक का नाम : फालू पति का नाम: जसाराम गृह संख्या : 69 उम्र : 44 लिंग : महिला
442	LCN1959998	निर्वाचक का नाम : भटादेवी पति का नाम: धुखाराम गृह संख्या : 69 उम्र : 42 लिंग : महिला	443	NAE0626762	निर्वाचक का नाम : रणछोडाराम पति का नाम: टिकमाराम गृह संख्या : 69 उम्र : 34 लिंग : महिला	444	NAE1309129	निर्वाचक का नाम : गीता देवी पति का नाम: रणछोडाराम गृह संख्या : 69 उम्र : 31 लिंग : महिला
# 445	NAE1500875	निर्वाचक का नाम : गीता देवी पति का नाम: पुराराम गृह संख्या : 69 उम्र : 31 लिंग : महिला	446	NAE1309137	निर्वाचक का नाम : जेता राम पति का नाम: टिकमाराम गृह संख्या : 69 उम्र : 28 लिंग : पुरुष	447	NAE1500685	निर्वाचक का नाम : पुराराम पति का नाम: जसाराम गृह संख्या : 69 उम्र : 28 लिंग : पुरुष
448	NAE1953280	निर्वाचक का नाम : विजू देवी पति का नाम: महेश कुमार गृह संख्या : 73 उम्र : 24 लिंग : महिला	449	NAE1080415	निर्वाचक का नाम : मापी देवी पति का नाम: शंकराराम गृह संख्या : 78 उम्र : 42 लिंग : पुरुष	450	NAE0255000	निर्वाचक का नाम : रतनलाल पति का नाम: ओटाराम गृह संख्या : 132 उम्र : 37 लिंग : पुरुष

451	LCN1642693	निर्वाचक का नाम : कान्तीलाल पिता का नाम: सोना गृह संख्या : 139 उम्र : 40 लिंग : पुरुष	फोटो उपलब्ध	452	LCN1642701	निर्वाचक का नाम : दिनेशगिरी पिता का नाम: मोहनगिरी गृह संख्या : 151 उम्र : 40 लिंग : पुरुष	फोटो उपलब्ध	453	LCN1959550	निर्वाचक का नाम : जोता पिता का नाम: देवा गृह संख्या : 155 उम्र : 44 लिंग : पुरुष	फोटो उपलब्ध
454	NAE0492520	निर्वाचक का नाम : सीतादेवी पति का नाम: जोताराम गृह संख्या : 155 उम्र : 34 लिंग : महिला	फोटो उपलब्ध	455	NAE1500669	निर्वाचक का नाम : गदु देवी पति का नाम: आशाराम गृह संख्या : 190 उम्र : 31 लिंग : महिला	फोटो उपलब्ध	456	NAE1500651	निर्वाचक का नाम : आशाराम पिता का नाम: नगाराम गृह संख्या : 190 उम्र : 27 लिंग : पुरुष	फोटो उपलब्ध
457	NAE0767517	निर्वाचक का नाम : बाबूलाल पिता का नाम: प्रेमराम गृह संख्या : 198 उम्र : 38 लिंग : पुरुष	फोटो उपलब्ध	458	NAE0899443	निर्वाचक का नाम : जोती देवी पति का नाम: बाबूलाल गृह संख्या : 198 उम्र : 36 लिंग : महिला	फोटो उपलब्ध	459	NAE0823872	निर्वाचक का नाम : पौचाराम पिता का नाम: लखमाराम गृह संख्या : 199 उम्र : 33 लिंग : पुरुष	फोटो उपलब्ध
460	NAE0039016	निर्वाचक का नाम : छैल सिंह पिता का नाम: खेत सिंह गृह संख्या : 211 उम्र : 38 लिंग : पुरुष	फोटो उपलब्ध	461	NAE1570936	निर्वाचक का नाम : महेंद्र सिंह पिता का नाम: खेत सिंह गृह संख्या : 211 उम्र : 33 लिंग : पुरुष	फोटो उपलब्ध	462	NAE0246181	निर्वाचक का नाम : ईंदाराम पिता का नाम: कुपाराम गृह संख्या : 218 उम्र : 58 लिंग : पुरुष	फोटो उपलब्ध
463	NAE0088930	निर्वाचक का नाम : सीता पति का नाम: रघुनाथ गृह संख्या : 219 उम्र : 63 लिंग : महिला	फोटो उपलब्ध	464	NAE0767509	निर्वाचक का नाम : मानाराम पिता का नाम: पाताराम गृह संख्या : 220 उम्र : 35 लिंग : पुरुष	फोटो उपलब्ध	465	NAE1309186	निर्वाचक का नाम : महेश कुमार पिता का नाम: भौला राम गृह संख्या : 220 उम्र : 29 लिंग : पुरुष	फोटो उपलब्ध
466	NAE1309178	निर्वाचक का नाम : जोधा राम पिता का नाम: भौला राम गृह संख्या : 220 उम्र : 27 लिंग : पुरुष	फोटो उपलब्ध	467	NAE1309194	निर्वाचक का नाम : रमेश कुमार पिता का नाम: वीरा राम गृह संख्या : 220 उम्र : 27 लिंग : पुरुष	फोटो उपलब्ध	468	NAE1309269	निर्वाचक का नाम : सवा राम पिता का नाम: गेप राम गृह संख्या : 220 उम्र : 27 लिंग : पुरुष	फोटो उपलब्ध
469	NAE1934447	निर्वाचक का नाम : तेजा राम पिता का नाम: पेला राम गृह संख्या : जोडवाडा उम्र : 29 लिंग : पुरुष	फोटो उपलब्ध								

470	RJ/22/171/469326	निर्वाचक का नाम : सवीया पिता का नाम: धर्मा गृह संख्या : 70 उम्र : 73 लिंग : पुरुष	471	NAE0285395	निर्वाचक का नाम : मंगला पिता का नाम: सवा गृह संख्या : 70 उम्र : 42 लिंग : पुरुष	472	LCN1959311	निर्वाचक का नाम : कान्तिलाल पिता का नाम: सवाजी गृह संख्या : 70 उम्र : 39 लिंग : पुरुष
473	NAE1806488	निर्वाचक का नाम : झमका देवी पति का नाम: कांतिलाल गृह संख्या : 70 उम्र : 29 लिंग : महिला	474	RJ/22/171/469342	निर्वाचक का नाम : गेमा पिता का नाम: ओटा गृह संख्या : 71 उम्र : 52 लिंग : पुरुष	475	NAE0626671	निर्वाचक का नाम : कमीया देवी पति का नाम: गीमाराम गृह संख्या : 71 उम्र : 38 लिंग : महिला
476	NAE0729848	निर्वाचक का नाम : धेवाराम पिता का नाम: ओटाराम गृह संख्या : 71 उम्र : 34 लिंग : पुरुष	477	LCN1958388	निर्वाचक का नाम : रामराम पिता का नाम: मोडाराम गृह संख्या : 72 उम्र : 54 लिंग : पुरुष	478	LCN1463827	निर्वाचक का नाम : प्यारी पति का नाम: रामीया गृह संख्या : 72 उम्र : 51 लिंग : महिला
479	RJ/22/171/469293	निर्वाचक का नाम : रतीया पिता का नाम: मोडा गृह संख्या : 72 उम्र : 51 लिंग : पुरुष	480	LCN1958362	निर्वाचक का नाम : टमकी देवी पति का नाम: रताराम गृह संख्या : 72 उम्र : 47 लिंग : महिला	481	LCN1463819	निर्वाचक का नाम : गटा पिता का नाम: मोडा गृह संख्या : 72 उम्र : 44 लिंग : पुरुष
482	LCN1573153	निर्वाचक का नाम : देशा पिता का नाम: मोडा गृह संख्या : 72 उम्र : 42 लिंग : पुरुष	483	NAE0626499	निर्वाचक का नाम : बिबली देवी पति का नाम: गताराम गृह संख्या : 72 उम्र : 40 लिंग : महिला	484	NAE1080183	निर्वाचक का नाम : फैन्सी देवी पति का नाम: सुरेश कुमार गृह संख्या : 72 उम्र : 32 लिंग : महिला
485	NAE2240190	निर्वाचक का नाम : नीतू देवी पति का नाम: गोपाल कुमार गृह संख्या : 72 उम्र : 29 लिंग : महिला	486	NAE1376433	निर्वाचक का नाम : गोपाल कुमार पिता का नाम: रामा राम गृह संख्या : 72 उम्र : 26 लिंग : पुरुष	487	NAE1867449	निर्वाचक का नाम : कमलेश कुमार पिता का नाम: रामा राम गृह संख्या : 72 उम्र : 23 लिंग : पुरुष
488	NAE2240182	निर्वाचक का नाम : माधा राम पिता का नाम: रामा राम गृह संख्या : 72 उम्र : 21 लिंग : पुरुष	489	RJ/22/171/469189	निर्वाचक का नाम : चंदा पिता का नाम: अरवा गृह संख्या : 73 उम्र : 70 लिंग : पुरुष	490	RJ/22/171/469277	निर्वाचक का नाम : गंगा पति का नाम: चंदा गृह संख्या : 73 उम्र : 68 लिंग : महिला
491	LCN1959022	निर्वाचक का नाम : धर्मन्द्र कुमार पिता का नाम: चन्दाजी गृह संख्या : 73 उम्र : 43 लिंग : पुरुष	492	LCN1959659	निर्वाचक का नाम : पिन्दाराम पिता का नाम: चंदाराम गृह संख्या : 73 उम्र : 40 लिंग : पुरुष	493	NAE1203454	निर्वाचक का नाम : उषा देवी पति का नाम: पिंटा राम गृह संख्या : 73 उम्र : 35 लिंग : महिला
494	NAE0492470	निर्वाचक का नाम : हविया देवी पति का नाम: धर्मन्द्र कुमार गृह संख्या : 73 उम्र : 34 लिंग : महिला	495	NAE0626838	निर्वाचक का नाम : पदमाराम परमार पिता का नाम: चंदाराम गृह संख्या : 73 उम्र : 34 लिंग : महिला	496	NAE1203462	निर्वाचक का नाम : मीना देवी पति का नाम: पदमा राम गृह संख्या : 73 उम्र : 29 लिंग : महिला
497	NAE1951516	निर्वाचक का नाम : वचना राम पिता का नाम: प्रेमा राम जी गृह संख्या : 74 उम्र : 51 लिंग : पुरुष	498	RJ/22/171/469157	निर्वाचक का नाम : दाडमी पति का नाम: वचनाराम गृह संख्या : 74 उम्र : 49 लिंग : महिला	499	RJ/22/171/469007	निर्वाचक का नाम : ओटीदेवी पति का नाम: देवीलाल गृह संख्या : 74 उम्र : 48 लिंग : महिला

500	NAE1626530	निर्वाचक का नाम : देवीलाल पिता का नाम: प्रेमराम गृह संख्या : 74 उम्र : 28 लिंग : पुरुष	फोटो उपलब्ध	501	NAE1309293	निर्वाचक का नाम : लाखाराम पिता का नाम: वचना राम गृह संख्या : 74 उम्र : 26 लिंग : पुरुष	फोटो उपलब्ध	502	NAE1501311	निर्वाचक का नाम : भंवरलाल पिता का नाम: देवीलाल गृह संख्या : 74 उम्र : 26 लिंग : पुरुष	फोटो उपलब्ध
503	NAE2106722	निर्वाचक का नाम : मीना देवी पति का नाम: भवर लाल गृह संख्या : 74 उम्र : 24 लिंग : महिला	फोटो उपलब्ध	504	NAE2252534	निर्वाचक का नाम : ममता मेघवाल पति का नाम: लाखा राम गृह संख्या : 74 उम्र : 24 लिंग : महिला	फोटो उपलब्ध	505	LCN1269422	निर्वाचक का नाम : पंकु देवी पति का नाम: खीमाराम गृह संख्या : 75 उम्र : 72 लिंग : महिला	फोटो उपलब्ध
506	RJ/22/171/468052	निर्वाचक का नाम : खीमाराम पिता का नाम: प्रेमा गृह संख्या : 75 उम्र : 70 लिंग : पुरुष	फोटो उपलब्ध	507	NAE0950147	निर्वाचक का नाम : दिलीप कुमार पिता का नाम: खीमा राम गृह संख्या : 75 उम्र : 43 लिंग : पुरुष	फोटो उपलब्ध	508	NAE0626986	निर्वाचक का नाम : माफी देवी पति का नाम: दिलीप कुमार गृह संख्या : 75 उम्र : 35 लिंग : महिला	फोटो उपलब्ध
509	NAE0950170	निर्वाचक का नाम : अरविन्द कुमार पिता का नाम: खीमा राम गृह संख्या : 75 उम्र : 31 लिंग : पुरुष	फोटो उपलब्ध	510	NAE1377290	निर्वाचक का नाम : भरत कुमार पिता का नाम: खिमा राम गृह संख्या : 75 उम्र : 26 लिंग : पुरुष	फोटो उपलब्ध	511	NAE1769827	निर्वाचक का नाम : जितेन्द्र कुमार पिता का नाम: खीमाराम गृह संख्या : 75 उम्र : 22 लिंग : पुरुष	फोटो उपलब्ध
512	RJ/22/171/469322	निर्वाचक का नाम : टमकी पति का नाम: खेता गृह संख्या : 76 उम्र : 64 लिंग : महिला	फोटो उपलब्ध	513	NAE1080357	निर्वाचक का नाम : मुकेश कुमार पिता का नाम: जोताराम गृह संख्या : 76 उम्र : 59 लिंग : पुरुष	फोटो उपलब्ध	514	NAE2051894	निर्वाचक का नाम : पुरी देवी पिता का नाम: मुकेश कुमार गृह संख्या : 76 उम्र : 30 लिंग : महिला	फोटो उपलब्ध
515	NAE1623735	निर्वाचक का नाम : टमु देवी पति का नाम: कालाजी गृह संख्या : 77 उम्र : 63 लिंग : महिला	फोटो उपलब्ध	516	LCN1269430	निर्वाचक का नाम : मंछाराम पिता का नाम: वागा गृह संख्या : 77 उम्र : 61 लिंग : पुरुष	फोटो उपलब्ध	517	NAE1080555	निर्वाचक का नाम : सुकी देवी पति का नाम: मंछाराम गृह संख्या : 77 उम्र : 51 लिंग : महिला	फोटो उपलब्ध
518	NAE0383695	निर्वाचक का नाम : झूगाराम पिता का नाम: कालाराम गृह संख्या : 77 उम्र : 37 लिंग : पुरुष	फोटो उपलब्ध	519	NAE0383794	निर्वाचक का नाम : सुरेश कुमार पिता का नाम: कालाराम गृह संख्या : 77 उम्र : 35 लिंग : पुरुष	फोटो उपलब्ध	520	NAE1063270	निर्वाचक का नाम : चम्पा देवी पति का नाम: झूगाराम गृह संख्या : 77 उम्र : 31 लिंग : महिला	फोटो उपलब्ध
521	LCN1269448	निर्वाचक का नाम : भीखा पिता का नाम: चेला गृह संख्या : 78 उम्र : 70 लिंग : पुरुष	फोटो उपलब्ध	522	LCN1958859	निर्वाचक का नाम : शंकरा पिता का नाम: भीखा गृह संख्या : 78 उम्र : 44 लिंग : पुरुष	फोटो उपलब्ध	523	LCN1641984	निर्वाचक का नाम : भूता पिता का नाम: भीखा गृह संख्या : 78 उम्र : 44 लिंग : पुरुष	फोटो उपलब्ध
524	LCN1641992	निर्वाचक का नाम : पद्मा देवी पति का नाम: भूताराम गृह संख्या : 78 उम्र : 42 लिंग : महिला	फोटो उपलब्ध	525	NAE1309301	निर्वाचक का नाम : सुरेश कुमार पति का नाम: आसाराम गृह संख्या : 78 उम्र : 29 लिंग : महिला	फोटो उपलब्ध	526	NAE1977941	निर्वाचक का नाम : भोमाराम पिता का नाम: तगाराम गृह संख्या : 79 उम्र : 65 लिंग : पुरुष	फोटो उपलब्ध
527	NAE1801810	निर्वाचक का नाम : घ्यारी देवी पति का नाम: गेपा राम गृह संख्या : 79 उम्र : 58 लिंग : महिला	फोटो उपलब्ध	528	RJ/22/171/469247	निर्वाचक का नाम : गेपा राम पिता का नाम: तगा गृह संख्या : 79 उम्र : 54 लिंग : पुरुष	फोटो उपलब्ध	529	LCN1642008	निर्वाचक का नाम : माफी पति का नाम: भोमा गृह संख्या : 79 उम्र : 46 लिंग : महिला	फोटो उपलब्ध

530	LCN1642016	निर्वाचक का नाम : शंकर पिता का नाम: तगा गृह संख्या : 79 उम्र : 43 लिंग : पुरुष	फोटो उपलब्ध	531	NAE1080134	निर्वाचक का नाम : हडमा राम पिता का नाम: गपा राम गृह संख्या : 79 उम्र : 29 लिंग : पुरुष	फोटो उपलब्ध	532	NAE1446004	निर्वाचक का नाम : गोविन्द कुमार पिता का नाम: गेपाराम गृह संख्या : 79 उम्र : 27 लिंग : पुरुष	फोटो उपलब्ध
533	NAE1446038	निर्वाचक का नाम : भावना देवी पति का नाम: शंकर लाल गृह संख्या : 79 उम्र : 27 लिंग : महिला	फोटो उपलब्ध	534	NAE1174101	निर्वाचक का नाम : भरत कुमार पिता का नाम: भोमाराम गृह संख्या : 79 उम्र : 27 लिंग : पुरुष	फोटो उपलब्ध	535	NAE1501261	निर्वाचक का नाम : सुरेश कुमार पिता का नाम: गेपाराम गृह संख्या : 79 उम्र : 25 लिंग : पुरुष	फोटो उपलब्ध
536	NAE1607498	निर्वाचक का नाम : जितेन्द्र कुमार पिता का नाम: भोमाराम गृह संख्या : 79 उम्र : 25 लिंग : पुरुष	फोटो उपलब्ध	537	NAE2126498	निर्वाचक का नाम : भावना कुमारी पति का नाम: हडमा राम गृह संख्या : 79 उम्र : 25 लिंग : महिला	फोटो उपलब्ध	538	NAE1769785	निर्वाचक का नाम : जेताराम पिता का नाम: गेपाराम गृह संख्या : 79 उम्र : 22 लिंग : पुरुष	फोटो उपलब्ध
539	NAE1930650	निर्वाचक का नाम : भावना कुमारी पिता का नाम: भोमाराम गृह संख्या : 79 उम्र : 21 लिंग : महिला	फोटो उपलब्ध	540	NAE2217990	निर्वाचक का नाम : पूजा कुमारी पिता का नाम: गेपा राम गृह संख्या : 79 उम्र : 20 लिंग : महिला	फोटो उपलब्ध	541	RJ/22/171/469190	निर्वाचक का नाम : पेलीया पिता का नाम: तेजा गृह संख्या : 81 उम्र : 49 लिंग : पुरुष	फोटो उपलब्ध
542	LCN1642024	निर्वाचक का नाम : लाखा पिता का नाम: हीरका गृह संख्या : 81 उम्र : 44 लिंग : पुरुष	फोटो उपलब्ध	543	LCN1958628	निर्वाचक का नाम : मंजु देवी पति का नाम: पेला गृह संख्या : 81 उम्र : 43 लिंग : महिला	फोटो उपलब्ध	544	LCN1642610	निर्वाचक का नाम : गीता देवी पति का नाम: लाखाराम गृह संख्या : 81 उम्र : 41 लिंग : महिला	फोटो उपलब्ध
545	NAE1886282	निर्वाचक का नाम : हरसन कुमार पिता का नाम: लाखा राम गृह संख्या : 81 उम्र : 21 लिंग : पुरुष	फोटो उपलब्ध	546	RJ/22/171/469031	निर्वाचक का नाम : नगराम पिता का नाम: तेजा गृह संख्या : 82 उम्र : 67 लिंग : पुरुष	फोटो उपलब्ध	547	NAE1080480	निर्वाचक का नाम : पोनी देवी पति का नाम: धोकाराम गृह संख्या : 82 उम्र : 43 लिंग : महिला	फोटो उपलब्ध
548	LCN1642628	निर्वाचक का नाम : गोकाराम पिता का नाम: नगराम गृह संख्या : 82 उम्र : 42 लिंग : पुरुष	फोटो उपलब्ध	549	NAE0823724	निर्वाचक का नाम : जेपाराम पिता का नाम: नगराम गृह संख्या : 82 उम्र : 34 लिंग : पुरुष	फोटो उपलब्ध	550	NAE0492454	निर्वाचक का नाम : दिनाराम पिता का नाम: नगराम गृह संख्या : 82 उम्र : 32 लिंग : पुरुष	फोटो उपलब्ध
551	NAE1080514	निर्वाचक का नाम : पारू देवी पति का नाम: जेपाराम गृह संख्या : 82 उम्र : 31 लिंग : महिला	फोटो उपलब्ध	552	NAE1080118	निर्वाचक का नाम : घेवाराम पिता का नाम: नगराम गृह संख्या : 82 उम्र : 29 लिंग : पुरुष	फोटो उपलब्ध	553	RJ/22/171/469124	निर्वाचक का नाम : देवु पति का नाम: छोगा गृह संख्या : 83 उम्र : 98 लिंग : महिला	फोटो उपलब्ध
554	RJ/22/171/468057	निर्वाचक का नाम : अणसी पति का नाम: भारता गृह संख्या : 83 उम्र : 83 लिंग : महिला	फोटो उपलब्ध	555	RJ/22/171/469014	निर्वाचक का नाम : उदीया पिता का नाम: छोगा गृह संख्या : 83 उम्र : 58 लिंग : पुरुष	फोटो उपलब्ध	556	LCN1269455	निर्वाचक का नाम : रणछोडा पिता का नाम: छोगा गृह संख्या : 83 उम्र : 55 लिंग : पुरुष	फोटो उपलब्ध
557	LCN1642057	निर्वाचक का नाम : जीवा पिता का नाम: छोगा गृह संख्या : 83 उम्र : 53 लिंग : पुरुष	फोटो उपलब्ध	558	RJ/22/171/469033	निर्वाचक का नाम : कमला पति का नाम: उदीया गृह संख्या : 83 उम्र : 51 लिंग : महिला	फोटो उपलब्ध	559	LCN1642073	निर्वाचक का नाम : गोपाराम पिता का नाम: छोगाराम गृह संख्या : 83 उम्र : 50 लिंग : पुरुष	फोटो उपलब्ध

560	LCN1642065	निर्वाचक का नाम : जुआरा राम पिता का नाम: छोगाजी गृह संख्या : 83 उम्र : 49 लिंग : पुरुष	फोटो उपलब्ध	561	LCN1642040	निर्वाचक का नाम : सुजी पति का नाम: जीवा गृह संख्या : 83 उम्र : 45 लिंग : महिला	फोटो उपलब्ध	562	LCN1531342	निर्वाचक का नाम : उषा पति का नाम: गोपा गृह संख्या : 83 उम्र : 44 लिंग : महिला	फोटो उपलब्ध
563	LCN1642032	निर्वाचक का नाम : जामता राम पिता का नाम: नगा राम गृह संख्या : 83 उम्र : 42 लिंग : पुरुष	फोटो उपलब्ध	564	LCN1642636	निर्वाचक का नाम : जीणी देवी पति का नाम: जुआराराम गृह संख्या : 83 उम्र : 40 लिंग : महिला	फोटो उपलब्ध	565	NAE1018878	निर्वाचक का नाम : रंगु देवी पति का नाम: रणछोडाराम गृह संख्या : 83 उम्र : 35 लिंग : महिला	फोटो उपलब्ध
566	NAE1080506	निर्वाचक का नाम : सुजी देवी पति का नाम: जामताराम गृह संख्या : 83 उम्र : 33 लिंग : महिला	फोटो उपलब्ध	567	NAE1080498	निर्वाचक का नाम : नीता देवी पति का नाम: जितेन्द्र कुमार गृह संख्या : 83 उम्र : 33 लिंग : महिला	फोटो उपलब्ध	568	NAE0492603	निर्वाचक का नाम : जितेन्द्र कुमार पिता का नाम: भारतराम गृह संख्या : 83 उम्र : 31 लिंग : पुरुष	फोटो उपलब्ध
569	NAE1018886	निर्वाचक का नाम : सीमा कुमारी पिता का नाम: भारतराम गृह संख्या : 83 उम्र : 30 लिंग : महिला	फोटो उपलब्ध	570	NAE1697853	निर्वाचक का नाम : रमेश कुमार पिता का नाम: भारतराम गृह संख्या : 83 उम्र : 26 लिंग : पुरुष	फोटो उपलब्ध	571	NAE1890177	निर्वाचक का नाम : श्रवण कुमार पिता का नाम: जीवा राम गृह संख्या : 83 उम्र : 26 लिंग : पुरुष	फोटो उपलब्ध
572	NAE1942622	निर्वाचक का नाम : नीतू कुमारी पिता का नाम: गोपा राम गृह संख्या : 83 उम्र : 26 लिंग : महिला	फोटो उपलब्ध	573	NAE1952340	निर्वाचक का नाम : जाला राम पिता का नाम: जीवा राम गृह संख्या : 83 उम्र : 22 लिंग : पुरुष	फोटो उपलब्ध	574	RJ/22/171/469280	निर्वाचक का नाम : भला पिता का नाम: राजी गृह संख्या : 84 उम्र : 78 लिंग : पुरुष	फोटो उपलब्ध
575	RJ/22/171/469334	निर्वाचक का नाम : सुन्दर पति का नाम: भला गृह संख्या : 84 उम्र : 73 लिंग : महिला	फोटो उपलब्ध	576	LCN1642081	निर्वाचक का नाम : जेठा राम पिता का नाम: भलाराम गृह संख्या : 84 उम्र : 46 लिंग : पुरुष	फोटो उपलब्ध	577	LCN1463843	निर्वाचक का नाम : मापी पति का नाम: जेठा राम गृह संख्या : 84 उम्र : 45 लिंग : महिला	फोटो उपलब्ध
578	LCN1463850	निर्वाचक का नाम : फालु पति का नाम: जवा राम गृह संख्या : 84 उम्र : 44 लिंग : महिला	फोटो उपलब्ध	579	LCN1960111	निर्वाचक का नाम : कान्तिलाल पिता का नाम: भलाराम गृह संख्या : 84 उम्र : 39 लिंग : पुरुष	फोटो उपलब्ध	580	NAE0626853	निर्वाचक का नाम : केली देवी पति का नाम: कान्तिलाल गृह संख्या : 84 उम्र : 34 लिंग : महिला	फोटो उपलब्ध
581	NAE0823617	निर्वाचक का नाम : कमला देवी पति का नाम: रमेश कुमार गृह संख्या : 84 उम्र : 33 लिंग : महिला	फोटो उपलब्ध	582	NAE1500941	निर्वाचक का नाम : उषा कुमारी पिता का नाम: जेठाराम गृह संख्या : 84 उम्र : 27 लिंग : महिला	फोटो उपलब्ध	583	NAE1498161	निर्वाचक का नाम : प्रवीण कुमार पिता का नाम: जवाराम गृह संख्या : 84 उम्र : 25 लिंग : पुरुष	फोटो उपलब्ध
584	NAE1769777	निर्वाचक का नाम : जोशना कुमारी पिता का नाम: जवा राम गृह संख्या : 84 उम्र : 22 लिंग : महिला	फोटो उपलब्ध	585	LCN1269463	निर्वाचक का नाम : कस्तुरा पिता का नाम: राजी गृह संख्या : 85 उम्र : 71 लिंग : पुरुष	फोटो उपलब्ध	586	RJ/22/171/469233	निर्वाचक का नाम : सुबटी पति का नाम: कस्तुरा गृह संख्या : 85 उम्र : 54 लिंग : महिला	फोटो उपलब्ध
587	LCN1958255	निर्वाचक का नाम : शंकरलाल पिता का नाम: कस्तुराराम गृह संख्या : 85 उम्र : 39 लिंग : पुरुष	फोटो उपलब्ध	588	NAE0626796	निर्वाचक का नाम : एलसी देवी पति का नाम: शंकरलाल गृह संख्या : 85 उम्र : 37 लिंग : महिला	फोटो उपलब्ध	589	NAE1501220	निर्वाचक का नाम : दिनेश कुमार पिता का नाम: कस्तुराराम गृह संख्या : 85 उम्र : 31 लिंग : पुरुष	फोटो उपलब्ध

590	RJ/22/171/468059	निर्वाचक का नाम : हंजा पति का नाम: भगा गृह संख्या : 86 उम्र : 63 लिंग : महिला	फोटो उपलब्ध	591	RJ/22/171/468058	निर्वाचक का नाम : भगा पिता का नाम: चेला गृह संख्या : 86 उम्र : 55 लिंग : पुरुष	फोटो उपलब्ध	592	NAE0038810	निर्वाचक का नाम : देशाराम पिता का नाम: भगा गृह संख्या : 86 उम्र : 44 लिंग : पुरुष	फोटो उपलब्ध
593	NAE1063353	निर्वाचक का नाम : रणछोडाराम पिता का नाम: भगाराम गृह संख्या : 86 उम्र : 31 लिंग : पुरुष	फोटो उपलब्ध	594	NAE1063361	निर्वाचक का नाम : कृष्णकुमार पिता का नाम: भगाराम गृह संख्या : 86 उम्र : 29 लिंग : पुरुष	फोटो उपलब्ध	595	NAE2099414	निर्वाचक का नाम : पवनी देवी पति का नाम: देशा राम गृह संख्या : 86 उम्र : 28 लिंग : महिला	फोटो उपलब्ध
596	RJ/22/171/469256	निर्वाचक का नाम : परखा पिता का नाम: गणेशा गृह संख्या : 87 उम्र : 58 लिंग : पुरुष	फोटो उपलब्ध	597	LCN1269471	निर्वाचक का नाम : भवा पिता का नाम: गणेशा गृह संख्या : 87 उम्र : 55 लिंग : पुरुष	फोटो उपलब्ध	598	LCN1269745	निर्वाचक का नाम : जबरा राम पिता का नाम: गणेशाराम गृह संख्या : 87 उम्र : 49 लिंग : पुरुष	फोटो उपलब्ध
599	RJ/22/171/469094	निर्वाचक का नाम : मापी पति का नाम: भवाराम गृह संख्या : 87 उम्र : 49 लिंग : महिला	फोटो उपलब्ध	600	LCN1642099	निर्वाचक का नाम : भोला पिता का नाम: गणेशा गृह संख्या : 87 उम्र : 46 लिंग : पुरुष	फोटो उपलब्ध	601	LCN1642107	निर्वाचक का नाम : अणसी पति का नाम: प्रखा गृह संख्या : 87 उम्र : 45 लिंग : महिला	फोटो उपलब्ध
602	LCN1463868	निर्वाचक का नाम : काली पति का नाम: जबरा गृह संख्या : 87 उम्र : 44 लिंग : महिला	फोटो उपलब्ध	603	NAE0326637	निर्वाचक का नाम : रंगू देवी पति का नाम: भोलाराम गृह संख्या : 87 उम्र : 42 लिंग : महिला	फोटो उपलब्ध	604	NAE1501188	निर्वाचक का नाम : नरेश कुमार पिता का नाम: परखाराम गृह संख्या : 87 उम्र : 26 लिंग : पुरुष	फोटो उपलब्ध
605	NAE1867050	निर्वाचक का नाम : ईश्वर पिता का नाम: भवाराम गृह संख्या : 87 उम्र : 23 लिंग : पुरुष	फोटो उपलब्ध	606	NAE1866912	निर्वाचक का नाम : नीतू कुमारी पिता का नाम: भवाराम गृह संख्या : 87 उम्र : 22 लिंग : महिला	फोटो उपलब्ध	607	NAE1958941	निर्वाचक का नाम : निरमा कुमारी पिता का नाम: जबरा राम गृह संख्या : 87 उम्र : 20 लिंग : महिला	फोटो उपलब्ध
608	RJ/22/171/469218	निर्वाचक का नाम : आसीया पिता का नाम: गणेशा गृह संख्या : 88 उम्र : 58 लिंग : पुरुष	फोटो उपलब्ध	609	RJ/22/171/469067	निर्वाचक का नाम : लूंगी पति का नाम: आसीया गृह संख्या : 88 उम्र : 53 लिंग : महिला	फोटो उपलब्ध	610	NAE1080332	निर्वाचक का नाम : बगदाराम पिता का नाम: वचनाराम गृह संख्या : 88 उम्र : 30 लिंग : पुरुष	फोटो उपलब्ध
611	LCN1463876	निर्वाचक का नाम : सांवला पिता का नाम: भेरा गृह संख्या : 89 उम्र : 58 लिंग : पुरुष	फोटो उपलब्ध	612	LCN1269497	निर्वाचक का नाम : पवनी पति का नाम: सांवला गृह संख्या : 89 उम्र : 55 लिंग : महिला	फोटो उपलब्ध	613	LCN1642115	निर्वाचक का नाम : गलबा पिता का नाम: भेरा गृह संख्या : 89 उम्र : 55 लिंग : पुरुष	फोटो उपलब्ध
614	NAE0626622	निर्वाचक का नाम : रमेश कुमार पिता का नाम: सांवलाराम गृह संख्या : 89 उम्र : 34 लिंग : महिला	फोटो उपलब्ध	615	NAE0626630	निर्वाचक का नाम : महेन्द्र कुमार पिता का नाम: सांवलाराम गृह संख्या : 89 उम्र : 32 लिंग : महिला	फोटो उपलब्ध	616	LCN1642123	निर्वाचक का नाम : अमरीया पिता का नाम: भेरा गृह संख्या : 90 उम्र : 53 लिंग : पुरुष	फोटो उपलब्ध
617	LCN1463884	निर्वाचक का नाम : पेपी पति का नाम: गलबा गृह संख्या : 90 उम्र : 46 लिंग : महिला	फोटो उपलब्ध	618	LCN1463892	निर्वाचक का नाम : दाडमी पति का नाम: अमरा गृह संख्या : 90 उम्र : 44 लिंग : महिला	फोटो उपलब्ध	619	RJ/22/171/469319	निर्वाचक का नाम : लेरी पति का नाम: जोईता गृह संख्या : 91 उम्र : 73 लिंग : महिला	फोटो उपलब्ध

620	LCN1642131	निर्वाचक का नाम : राणाराम पिता का नाम: जोड़ताराम गृह संख्या : 91 उम्र : 44 लिंग : पुरुष	फोटो उपलब्ध	621	LCN1642149	निर्वाचक का नाम : काली पिता का नाम: राणा गृह संख्या : 91 उम्र : 42 लिंग : महिला	फोटो उपलब्ध	622	NAE0246710	निर्वाचक का नाम : पारसमल पिता का नाम: जोड़ताराम गृह संख्या : 91 उम्र : 36 लिंग : पुरुष	फोटो उपलब्ध
623	NAE1376490	निर्वाचक का नाम : गोपाल कुमार पिता का नाम: जोड़ता राम गृह संख्या : 91 उम्र : 33 लिंग : पुरुष	फोटो उपलब्ध	624	NAE1381672	निर्वाचक का नाम : संतू देवी पिता का नाम: पारस मल गृह संख्या : 91 उम्र : 33 लिंग : महिला	फोटो उपलब्ध	625	NAE1381698	निर्वाचक का नाम : अनका देवी पिता का नाम: गोपाल कुमार गृह संख्या : 91 उम्र : 30 लिंग : महिला	फोटो उपलब्ध
626	RJ/22/171/469226	निर्वाचक का नाम : सुन्दर देवी पिता का नाम: जगाराम गृह संख्या : 92 उम्र : 63 लिंग : महिला	फोटो उपलब्ध	627	NAE0254938	निर्वाचक का नाम : सुरेश कुमार पिता का नाम: जगाराम गृह संख्या : 92 उम्र : 35 लिंग : पुरुष	फोटो उपलब्ध	628	NAE1309335	निर्वाचक का नाम : नरपत कुमार पिता का नाम: जगाराम गृह संख्या : 92 उम्र : 33 लिंग : पुरुष	फोटो उपलब्ध
629	NAE1378108	निर्वाचक का नाम : टीना देवी पिता का नाम: सुरेश कुमार गृह संख्या : 92 उम्र : 30 लिंग : महिला	फोटो उपलब्ध	630	RJ/22/171/468060	निर्वाचक का नाम : हेमा पिता का नाम: बाबरा गृह संख्या : 93 उम्र : 69 लिंग : पुरुष	फोटो उपलब्ध	631	RJ/22/171/468061	निर्वाचक का नाम : प्यारी पिता का नाम: हेमा गृह संख्या : 93 उम्र : 61 लिंग : महिला	फोटो उपलब्ध
632	LCN1642156	निर्वाचक का नाम : बदराम पिता का नाम: हेमा गृह संख्या : 93 उम्र : 44 लिंग : पुरुष	फोटो उपलब्ध	633	NAE0285502	निर्वाचक का नाम : जुहारा राम पिता का नाम: हेमाराम गृह संख्या : 93 उम्र : 37 लिंग : पुरुष	फोटो उपलब्ध	634	NAE0516377	निर्वाचक का नाम : पवनी देवी पिता का नाम: बदराम गृह संख्या : 93 उम्र : 33 लिंग : महिला	फोटो उपलब्ध
635	NAE1501253	निर्वाचक का नाम : रेखा देवी पिता का नाम: जुहाराराम गृह संख्या : 93 उम्र : 31 लिंग : महिला	फोटो उपलब्ध	636	RJ/22/171/468062	निर्वाचक का नाम : वेलीया पिता का नाम: बाबरा गृह संख्या : 94 उम्र : 73 लिंग : पुरुष	फोटो उपलब्ध	637	LCN1269505	निर्वाचक का नाम : मथरा पिता का नाम: वेलीया गृह संख्या : 94 उम्र : 61 लिंग : महिला	फोटो उपलब्ध
638	LCN1463942	निर्वाचक का नाम : भूरा पिता का नाम: बाबरा गृह संख्या : 94 उम्र : 60 लिंग : पुरुष	फोटो उपलब्ध	639	LCN1463959	निर्वाचक का नाम : वचना पिता का नाम: बाबरा गृह संख्या : 94 उम्र : 56 लिंग : पुरुष	फोटो उपलब्ध	640	LCN1463926	निर्वाचक का नाम : मतरा पिता का नाम: भूरा गृह संख्या : 94 उम्र : 47 लिंग : महिला	फोटो उपलब्ध
641	LCN1463934	निर्वाचक का नाम : अणसी पिता का नाम: वचना गृह संख्या : 94 उम्र : 46 लिंग : महिला	फोटो उपलब्ध	642	NAE1018902	निर्वाचक का नाम : रूपाराम पिता का नाम: वेलाराम गृह संख्या : 94 उम्र : 31 लिंग : पुरुष	फोटो उपलब्ध	643	NAE1309343	निर्वाचक का नाम : सोमती देवी पिता का नाम: रूपा राम गृह संख्या : 94 उम्र : 31 लिंग : महिला	फोटो उपलब्ध
644	NAE1951441	निर्वाचक का नाम : हरकी देवी अन्य: भरत कुमार गृह संख्या : 94 उम्र : 25 लिंग : पुरुष	फोटो उपलब्ध	645	RJ/22/171/469193	निर्वाचक का नाम : दूदा पिता का नाम: समरथा गृह संख्या : 95 उम्र : 68 लिंग : पुरुष	फोटो उपलब्ध	646	RJ/22/171/469278	निर्वाचक का नाम : मोरी पिता का नाम: दूदीया गृह संख्या : 95 उम्र : 64 लिंग : महिला	फोटो उपलब्ध
647	NAE0254912	निर्वाचक का नाम : धन्नाराम पिता का नाम: दुदराम गृह संख्या : 95 उम्र : 37 लिंग : पुरुष	फोटो उपलब्ध	648	NAE1572106	निर्वाचक का नाम : महेंद्र कुमार पिता का नाम: दूदा राम गृह संख्या : 95 उम्र : 30 लिंग : पुरुष	फोटो उपलब्ध	649	NAE1604974	निर्वाचक का नाम : मिनादेवी पिता का नाम: धनाराम गृह संख्या : 95 उम्र : 27 लिंग : महिला	फोटो उपलब्ध

650	NAE2101723	निर्वाचक का नाम : ललिता देवी पति का नाम: उमराम गृह संख्या : 95 उम्र : 25 लिंग : महिला	फोटो उपलब्ध	651	LCN1463967	निर्वाचक का नाम : आशा राम पिता का नाम: समरथाजी गृह संख्या : 96 उम्र : 64 लिंग : पुरुष	फोटो उपलब्ध	652	LCN1463975	निर्वाचक का नाम : सन्ती पति का नाम: आशा राम गृह संख्या : 96 उम्र : 61 लिंग : महिला	फोटो उपलब्ध
653	NAE1309368	निर्वाचक का नाम : पंकज कुमार पिता का नाम: आशाराम गृह संख्या : 96 उम्र : 28 लिंग : पुरुष	फोटो उपलब्ध	654	NAE1867803	निर्वाचक का नाम : प्रकाश कुमार पिता का नाम: आशा राम गृह संख्या : 96 उम्र : 26 लिंग : पुरुष	फोटो उपलब्ध	655	LCN1959006	निर्वाचक का नाम : पद्मा पिता का नाम: समरथा गृह संख्या : 97 उम्र : 56 लिंग : पुरुष	फोटो उपलब्ध
656	NAE0950154	निर्वाचक का नाम : सीता देवी पति का नाम: पकाराम गृह संख्या : 97 उम्र : 49 लिंग : महिला	फोटो उपलब्ध	657	NAE1605104	निर्वाचक का नाम : औबारा पिता का नाम: पकाराम गृह संख्या : 97 उम्र : 30 लिंग : पुरुष	फोटो उपलब्ध	658	NAE1981109	निर्वाचक का नाम : पारसा राम पिता का नाम: काना राम गृह संख्या : 98 उम्र : 58 लिंग : पुरुष	फोटो उपलब्ध
659	RJ/22/171/469275	निर्वाचक का नाम : छगन देवी पति का नाम: पारसाराम गृह संख्या : 98 उम्र : 56 लिंग : महिला	फोटो उपलब्ध	660	RJ/22/171/469085	निर्वाचक का नाम : शान्ती पति का नाम: चुन्नी लाल गृह संख्या : 99 उम्र : 61 लिंग : महिला	फोटो उपलब्ध	661	NAE0492447	निर्वाचक का नाम : छगनाराम पिता का नाम: चुन्नी लाल गृह संख्या : 99 उम्र : 32 लिंग : पुरुष	फोटो उपलब्ध
662	NAE1604149	निर्वाचक का नाम : सरिता देवी पति का नाम: छगना राम गृह संख्या : 99 उम्र : 27 लिंग : महिला	फोटो उपलब्ध	663	RJ/22/171/469192	निर्वाचक का नाम : प्रागराम पिता का नाम: बगदा जी गृह संख्या : 100 उम्र : 60 लिंग : पुरुष	फोटो उपलब्ध	664	NAE1731702	निर्वाचक का नाम : भारतराम पिता का नाम: सोमी जी गृह संख्या : 100 उम्र : 58 लिंग : पुरुष	फोटो उपलब्ध
665	RJ/22/171/469276	निर्वाचक का नाम : सोरम देवी पति का नाम: भारतराम गृह संख्या : 100 उम्र : 49 लिंग : महिला	फोटो उपलब्ध	666	NAE0254896	निर्वाचक का नाम : भानाराम पिता का नाम: प्रागराम गृह संख्या : 100 उम्र : 36 लिंग : पुरुष	फोटो उपलब्ध	667	NAE0254904	निर्वाचक का नाम : दिनेश कुमार पिता का नाम: प्रागराम गृह संख्या : 100 उम्र : 35 लिंग : पुरुष	फोटो उपलब्ध
668	NAE1018928	निर्वाचक का नाम : पुष्पा देवी पति का नाम: भानाराम गृह संख्या : 100 उम्र : 34 लिंग : महिला	फोटो उपलब्ध	669	NAE1174010	निर्वाचक का नाम : जितेन्द्र कुमार पिता का नाम: प्रागा राम गृह संख्या : 100 उम्र : 29 लिंग : पुरुष	फोटो उपलब्ध	670	NAE1173988	निर्वाचक का नाम : अशोक कुमार पिता का नाम: प्रागा राम गृह संख्या : 100 उम्र : 27 लिंग : पुरुष	फोटो उपलब्ध
671	NAE1174127	निर्वाचक का नाम : भूरा राम पिता का नाम: भारता राम गृह संख्या : 100 उम्र : 27 लिंग : पुरुष	फोटो उपलब्ध	672	NAE1800937	निर्वाचक का नाम : मीना कुमारी पिता का नाम: भारता राम गृह संख्या : 100 उम्र : 25 लिंग : महिला	फोटो उपलब्ध	673	NAE1800952	निर्वाचक का नाम : खेकी कुमारी पिता का नाम: भारता राम गृह संख्या : 100 उम्र : 23 लिंग : महिला	फोटो उपलब्ध
674	NAE1800960	निर्वाचक का नाम : डिम्पा कुमारी पिता का नाम: भारता राम गृह संख्या : 100 उम्र : 22 लिंग : महिला	फोटो उपलब्ध	675	RJ/22/171/469298	निर्वाचक का नाम : रंगु पति का नाम: बगा गृह संख्या : 101 उम्र : 103 लिंग : महिला	फोटो उपलब्ध	676	RJ/22/171/469299	निर्वाचक का नाम : मोकी देवी पति का नाम: प्रागराम गृह संख्या : 101 उम्र : 57 लिंग : महिला	फोटो उपलब्ध
677	NAE1624600	निर्वाचक का नाम : मांगीलाल पिता का नाम: बगदाराम गृह संख्या : 101 उम्र : 55 लिंग : पुरुष	फोटो उपलब्ध	678	LCN1464007	निर्वाचक का नाम : पंकू पति का नाम: मांगा गृह संख्या : 101 उम्र : 49 लिंग : महिला	फोटो उपलब्ध	679	NAE1440122	निर्वाचक का नाम : दामडी देवी पति का नाम: दिनेश कुमार गृह संख्या : 101 उम्र : 32 लिंग : महिला	फोटो उपलब्ध

680	NAE1173970	निर्वाचक का नाम : सुरेश कुमार पिता का नाम: मांगीलाल गृह संख्या : 101 उम्र : 28 लिंग : पुरुष	फोटो उपलब्ध	681	NAE2142735	निर्वाचक का नाम : नुकुल कुमार पिता का नाम: मांगी लाल गृह संख्या : 101 उम्र : 23 लिंग : पुरुष	फोटो उपलब्ध	682	NAE2142727	निर्वाचक का नाम : सरोजा कुमारी पिता का नाम: मांगी लाल गृह संख्या : 101 उम्र : 22 लिंग : महिला	फोटो उपलब्ध
683	RJ/22/171/472133	निर्वाचक का नाम : भंवरा पिता का नाम: हांसा गृह संख्या : 102 उम्र : 61 लिंग : पुरुष	फोटो उपलब्ध	684	LCN1269547	निर्वाचक का नाम : केसी पति का नाम: भंवरा गृह संख्या : 102 उम्र : 56 लिंग : महिला	फोटो उपलब्ध	685	LCN1269539	निर्वाचक का नाम : गटा राम पिता का नाम: हांसा गृह संख्या : 102 उम्र : 53 लिंग : पुरुष	फोटो उपलब्ध
686	LCN1960145	निर्वाचक का नाम : शारदा पति का नाम: गटा गृह संख्या : 102 उम्र : 50 लिंग : महिला	फोटो उपलब्ध	687	LCN1642180	निर्वाचक का नाम : करसन पिता का नाम: हंसाराम गृह संख्या : 102 उम्र : 43 लिंग : पुरुष	फोटो उपलब्ध	688	NAE0254961	निर्वाचक का नाम : मंगलाराम पिता का नाम: होसाराम गृह संख्या : 102 उम्र : 43 लिंग : पुरुष	फोटो उपलब्ध
689	LCN1642164	निर्वाचक का नाम : अन्तरी देवी पति का नाम: मंगलाराम गृह संख्या : 102 उम्र : 43 लिंग : महिला	फोटो उपलब्ध	690	LCN1642172	निर्वाचक का नाम : दीवादेवी पति का नाम: कृष्ण कुमार गृह संख्या : 102 उम्र : 41 लिंग : महिला	फोटो उपलब्ध	691	NAE1865526	निर्वाचक का नाम : ललित कुमार पिता का नाम: भंवर लाल गृह संख्या : 102 उम्र : 28 लिंग : पुरुष	फोटो उपलब्ध
692	NAE2187342	निर्वाचक का नाम : कविता कुमारी पिता का नाम: गटा राम गृह संख्या : 102 उम्र : 26 लिंग : महिला	फोटो उपलब्ध	693	NAE1861608	निर्वाचक का नाम : विक्रम कुमार पिता का नाम: गट्टा राम गृह संख्या : 102 उम्र : 23 लिंग : पुरुष	फोटो उपलब्ध	694	LCN1269554	निर्वाचक का नाम : मोरकी पति का नाम: बगदाजी गृह संख्या : 103 उम्र : 68 लिंग : महिला	फोटो उपलब्ध
695	LCN1464015	निर्वाचक का नाम : सुरेशकुमार पिता का नाम: बगदा राम गृह संख्या : 103 उम्र : 44 लिंग : पुरुष	फोटो उपलब्ध	696	LCN1642735	निर्वाचक का नाम : इन्द्रा पति का नाम: सुरेशकुमार गृह संख्या : 103 उम्र : 39 लिंग : महिला	फोटो उपलब्ध	697	NAE2043867	निर्वाचक का नाम : रमेश कुमार पिता का नाम: पुनमाराम गृह संख्या : 104 उम्र : 63 लिंग : पुरुष	फोटो उपलब्ध
698	NAE2043859	निर्वाचक का नाम : कंकू पति का नाम: रमेश गृह संख्या : 104 उम्र : 60 लिंग : महिला	फोटो उपलब्ध	699	NAE0417048	निर्वाचक का नाम : नर्मदा कुमारी पिता का नाम: रमेश कुमार गृह संख्या : 104 उम्र : 33 लिंग : महिला	फोटो उपलब्ध	700	NAE0383810	निर्वाचक का नाम : किशोर कुमार गर्ग पिता का नाम: रमेश कुमार गृह संख्या : 104 उम्र : 32 लिंग : महिला	फोटो उपलब्ध
701	NAE1798248	निर्वाचक का नाम : कविता देवी पति का नाम: किशोर कुमार गर्ग गृह संख्या : 104 उम्र : 27 लिंग : महिला	फोटो उपलब्ध	702	NAE1798230	निर्वाचक का नाम : दिलीप कुमार पिता का नाम: रमेश कुमार गृह संख्या : 104 उम्र : 23 लिंग : पुरुष	फोटो उपलब्ध	703	RJ/22/171/469245	निर्वाचक का नाम : हुआ पति का नाम: नागजी गृह संख्या : 105 उम्र : 73 लिंग : महिला	फोटो उपलब्ध
704	LCN1464023	निर्वाचक का नाम : कृष्ण कुमार पिता का नाम: नागजी गृह संख्या : 105 उम्र : 41 लिंग : पुरुष	फोटो उपलब्ध	705	LCN1959295	निर्वाचक का नाम : पचाती देवी पति का नाम: कृष्णकुमार गृह संख्या : 105 उम्र : 41 लिंग : महिला	फोटो उपलब्ध	706	NAE0383828	निर्वाचक का नाम : रणछोड़ा राम पिता का नाम: नागजी राम गृह संख्या : 105 उम्र : 34 लिंग : पुरुष	फोटो उपलब्ध
707	NAE1500826	निर्वाचक का नाम : सागर देवी पति का नाम: रणछोड़ा राम गृह संख्या : 105 उम्र : 31 लिंग : महिला	फोटो उपलब्ध	708	RJ/22/171/469112	निर्वाचक का नाम : गट्टाराम पिता का नाम: जैसाजी गृह संख्या : 106 उम्र : 67 लिंग : पुरुष	फोटो उपलब्ध	709	NAE2182723	निर्वाचक का नाम : भवरी देवी पति का नाम: गट्टा राम गृह संख्या : 106 उम्र : 61 लिंग : महिला	फोटो उपलब्ध

710	NAE0327239	निर्वाचक का नाम : कंकर कुमारी पति का नाम: खीमा राम गृह संख्या : 106 उम्र : 42 लिंग : महिला	फोटो उपलब्ध	711	LCN1464031	निर्वाचक का नाम : खीमा राम पिता का नाम: गट्टा राम गृह संख्या : 106 उम्र : 40 लिंग : पुरुष	फोटो उपलब्ध	712	NAE0326959	निर्वाचक का नाम : ललीत कुमार पिता का नाम: गटाराम गृह संख्या : 106 उम्र : 35 लिंग : पुरुष	फोटो उपलब्ध
713	NAE1063411	निर्वाचक का नाम : विक्रम कुमार पिता का नाम: गटाराम गृह संख्या : 106 उम्र : 29 लिंग : पुरुष	फोटो उपलब्ध	714	NAE1174028	निर्वाचक का नाम : मीरा देवी पति का नाम: ललीत कुमार गृह संख्या : 106 उम्र : 28 लिंग : महिला	फोटो उपलब्ध	715	NAE1798305	निर्वाचक का नाम : उर्मिला कुमारी पिता का नाम: गटा राम गृह संख्या : 106 उम्र : 28 लिंग : महिला	फोटो उपलब्ध
716	NAE1693381	निर्वाचक का नाम : खुशबु देवी पति का नाम: विक्रम कुमार गृह संख्या : 106 उम्र : 25 लिंग : महिला	फोटो उपलब्ध	717	NAE1865310	निर्वाचक का नाम : जोसना देवी पुरोहित पति का नाम: दिलीप कुमार गृह संख्या : 107 उम्र : 31 लिंग : महिला	फोटो उपलब्ध	718	NAE1885458	निर्वाचक का नाम : प्रकाश कुमार पिता का नाम: रुपा राम गृह संख्या : 134 उम्र : 22 लिंग : पुरुष	फोटो उपलब्ध
719	NAE0254920	निर्वाचक का नाम : उमराम पिता का नाम: दुदाराम गृह संख्या : 595 उम्र : 36 लिंग : पुरुष	फोटो उपलब्ध	720	NAE1309426	निर्वाचक का नाम : दिलीप कुमार पिता का नाम: भावर लाल गृह संख्या : 789 उम्र : 30 लिंग : पुरुष	फोटो उपलब्ध	721	NAE1309392	निर्वाचक का नाम : पेंट देवी पति का नाम: सुरेश कुमार गृह संख्या : 789 उम्र : 30 लिंग : महिला	फोटो उपलब्ध
722	NAE1309418	निर्वाचक का नाम : महेंद्र कुमार पिता का नाम: भारत राम गृह संख्या : 789 उम्र : 28 लिंग : पुरुष	फोटो उपलब्ध	723	NAE1309384	निर्वाचक का नाम : संजय खान पिता का नाम: रणजीत खान गृह संख्या : 789 उम्र : 27 लिंग : पुरुष	फोटो उपलब्ध	724	NAE1789338	निर्वाचक का नाम : अकरम खान पिता का नाम: रमेश खान गृह संख्या : 789 उम्र : 23 लिंग : पुरुष	फोटो उपलब्ध
725	NAE1501212	निर्वाचक का नाम : जामताराम पिता का नाम: वेलाराम गृह संख्या : 94 उम्र : 25 लिंग : पुरुष	फोटो उपलब्ध	726	NAE1495795	निर्वाचक का नाम : दिनेश कुमार पिता का नाम: हिमाराम गृह संख्या : - उम्र : 25 लिंग : पुरुष	फोटो उपलब्ध				

727	RJ/22/171/469134	निर्वाचक का नाम : रमेश पिता का नाम: पूनमा गृह संख्या : 107 उम्र : 61 लिंग : पुरुष	728	RJ/22/171/469156	निर्वाचक का नाम : दपटी पिता का नाम: रमेश गृह संख्या : 107 उम्र : 56 लिंग : महिला	729	LCN1464056	निर्वाचक का नाम : गंगीया पिता का नाम: पूनमा गृह संख्या : 107 उम्र : 49 लिंग : पुरुष
730	LCN1642206	निर्वाचक का नाम : मीना पति का नाम: गगाराम गृह संख्या : 107 उम्र : 46 लिंग : महिला	731	LCN1464049	निर्वाचक का नाम : नारणा पिता का नाम: पुनमा गृह संख्या : 107 उम्र : 44 लिंग : पुरुष	732	LCN1642198	निर्वाचक का नाम : संतो देवी पति का नाम: नारणाराम गृह संख्या : 107 उम्र : 42 लिंग : महिला
733	NAE0088948	निर्वाचक का नाम : मापीदेवी पति का नाम: गंगाराम गृह संख्या : 107 उम्र : 38 लिंग : महिला	734	NAE1501774	निर्वाचक का नाम : झालाराम पिता का नाम: रमेश कुमार गृह संख्या : 107 उम्र : 28 लिंग : पुरुष	735	LCN1642214	निर्वाचक का नाम : आशा पिता का नाम: हका गृह संख्या : 108 उम्र : 42 लिंग : पुरुष
736	LCN1464064	निर्वाचक का नाम : मोडा पिता का नाम: हका गृह संख्या : 109 उम्र : 69 लिंग : पुरुष	737	NAE0192468	निर्वाचक का नाम : तुलसी पति का नाम: मोडा गृह संख्या : 109 उम्र : 56 लिंग : महिला	738	LCN1958792	निर्वाचक का नाम : पुष्पा पति का नाम: लाला गृह संख्या : 110 उम्र : 55 लिंग : महिला
739	NAE0823849	निर्वाचक का नाम : लालाराम पिता का नाम: हकाराम गृह संख्या : 110 उम्र : 53 लिंग : पुरुष	740	NAE1500834	निर्वाचक का नाम : अशोक कुमार पिता का नाम: लालाराम गृह संख्या : 110 उम्र : 36 लिंग : पुरुष	741	NAE1500842	निर्वाचक का नाम : महेन्द्र कुमार पिता का नाम: लालाराम गृह संख्या : 110 उम्र : 27 लिंग : पुरुष
742	LCN1269703	निर्वाचक का नाम : हंजा देवी पति का नाम: डायाराम गृह संख्या : 115 उम्र : 65 लिंग : महिला	743	NAE0492546	निर्वाचक का नाम : वचनाराम पिता का नाम: शर्करा गृह संख्या : 115 उम्र : 53 लिंग : पुरुष	744	LCN1269695	निर्वाचक का नाम : खेताराम पिता का नाम: डायाराम गृह संख्या : 115 उम्र : 50 लिंग : पुरुष
745	LCN1464080	निर्वाचक का नाम : कोकू पति का नाम: जवा गृह संख्या : 115 उम्र : 46 लिंग : महिला	746	LCN1464106	निर्वाचक का नाम : गोपी पति का नाम: खेता गृह संख्या : 115 उम्र : 45 लिंग : महिला	747	NAE0326967	निर्वाचक का नाम : सोरकी देवी पति का नाम: वचन राम गृह संख्या : 115 उम्र : 43 लिंग : महिला
748	NAE1603943	निर्वाचक का नाम : अशोक कुमार पिता का नाम: वचनाराम गृह संख्या : 115 उम्र : 27 लिंग : पुरुष	749	RJ/22/171/468066	निर्वाचक का नाम : जवा पिता का नाम: सूटा गृह संख्या : 116 उम्र : 52 लिंग : पुरुष	750	LCN1642222	निर्वाचक का नाम : भरत पिता का नाम: सूटा गृह संख्या : 116 उम्र : 42 लिंग : पुरुष
751	RJ/22/171/469114	निर्वाचक का नाम : पमा पिता का नाम: छोगा गृह संख्या : 117 उम्र : 63 लिंग : पुरुष	752	LCN1269562	निर्वाचक का नाम : अणसी पति का नाम: पमा गृह संख्या : 117 उम्र : 53 लिंग : महिला	753	NAE0192567	निर्वाचक का नाम : राणाराम पिता का नाम: प्रेमराम गृह संख्या : 117 उम्र : 40 लिंग : पुरुष
754	RJ/22/171/469082	निर्वाचक का नाम : मंछा पिता का नाम: छोगा गृह संख्या : 118 उम्र : 68 लिंग : पुरुष	755	RJ/22/171/469305	निर्वाचक का नाम : कमला पति का नाम: मंछा गृह संख्या : 118 उम्र : 64 लिंग : महिला	756	NAE0192542	निर्वाचक का नाम : ईश्वर पिता का नाम: मंछाराम गृह संख्या : 118 उम्र : 38 लिंग : पुरुष

757	NAE1080100
निर्वाचक का नाम : विजु देवी पति का नाम: ईश्वरलाल गृह संख्या : 118 उम्र : 35 लिंग : महिला	फोटो उपलब्ध

758	NAE1799253
निर्वाचक का नाम : दशरथ पिता का नाम: मंछाराम गृह संख्या : 118 उम्र : 30 लिंग : पुरुष	फोटो उपलब्ध

759	NAE2242113
निर्वाचक का नाम : गगा राम पति का नाम: छोगाराम गृह संख्या : 119 उम्र : 58 लिंग : पुरुष	फोटो उपलब्ध

760	LCN1464114
निर्वाचक का नाम : सीमा पति का नाम: राजू गृह संख्या : 119 उम्र : 42 लिंग : महिला	फोटो उपलब्ध

761	LCN1464122
निर्वाचक का नाम : फूदी पति का नाम: बीला गृह संख्या : 120 उम्र : 54 लिंग : महिला	फोटो उपलब्ध

762	NAE1152941
निर्वाचक का नाम : अशोक कुमार पिता का नाम: बिलाराम गृह संख्या : 120 उम्र : 30 लिंग : पुरुष	फोटो उपलब्ध

763	NAE2217800
निर्वाचक का नाम : श्रवण नाथ पिता का नाम: रघु नाथ गृह संख्या : 219 उम्र : 26 लिंग : पुरुष	फोटो उपलब्ध

764	NAE1742881	निर्वाचक का नाम : भैरा राम पिता का नाम: पारसा राम गृह संख्या : 80 उम्र : 23 लिंग : पुरुष	फोटो उपलब्ध	765	NAE1378165	निर्वाचक का नाम : भरत कुमार पिता का नाम: वचना राम गृह संख्या : 94 उम्र : 28 लिंग : पुरुष	फोटो उपलब्ध	766	NAE1604107	निर्वाचक का नाम : संतोष सेवी पति का नाम: उमराम गृह संख्या : 107 उम्र : 26 लिंग : महिला	फोटो उपलब्ध
767	RJ/22/171/469263	निर्वाचक का नाम : मोकी पति का नाम: पतीया गृह संख्या : 122 उम्र : 61 लिंग : महिला	फोटो उपलब्ध	768	NAE0192823	निर्वाचक का नाम : हडमाराम पिता का नाम: पताराम गृह संख्या : 122 उम्र : 38 लिंग : पुरुष	फोटो उपलब्ध	769	NAE1376565	निर्वाचक का नाम : किसू देवी पति का नाम: हडमंत राम गृह संख्या : 122 उम्र : 28 लिंग : महिला	फोटो उपलब्ध
770	NAE1661370	निर्वाचक का नाम : हरीश कुमार पिता का नाम: पताराम गृह संख्या : 122 उम्र : 27 लिंग : पुरुष	फोटो उपलब्ध	771	NAE2241941	निर्वाचक का नाम : डिंपल देवी पति का नाम: हरीश कुमार गृह संख्या : 122 उम्र : 27 लिंग : महिला	फोटो उपलब्ध	772	RJ/22/171/469309	निर्वाचक का नाम : सुवटी पति का नाम: भला गृह संख्या : 123 उम्र : 64 लिंग : महिला	फोटो उपलब्ध
773	NAE0767574	निर्वाचक का नाम : घेवाराम पिता का नाम: भलाराम गृह संख्या : 123 उम्र : 38 लिंग : पुरुष	फोटो उपलब्ध	774	NAE0327130	निर्वाचक का नाम : जीवाराम पिता का नाम: भलाजी गृह संख्या : 123 उम्र : 34 लिंग : पुरुष	फोटो उपलब्ध	775	NAE1080241	निर्वाचक का नाम : विमला देवी पति का नाम: मानगिरी गृह संख्या : 123 उम्र : 34 लिंग : महिला	फोटो उपलब्ध
776	NAE1152966	निर्वाचक का नाम : सुरेश कुमार पिता का नाम: भलाराम गृह संख्या : 123 उम्र : 31 लिंग : पुरुष	फोटो उपलब्ध	777	NAE2135150	निर्वाचक का नाम : ललिता देवी पति का नाम: घेवा राम गृह संख्या : 123 उम्र : 25 लिंग : महिला	फोटो उपलब्ध	778	RJ/22/171/468069	निर्वाचक का नाम : दाडमी पति का नाम: जवा गृह संख्या : 124 उम्र : 71 लिंग : महिला	फोटो उपलब्ध
779	NAE1542182	निर्वाचक का नाम : मादाराम पिता का नाम: जवा राम गृह संख्या : 124 उम्र : 28 लिंग : पुरुष	फोटो उपलब्ध	780	NAE2225837	निर्वाचक का नाम : अमिया देवी पति का नाम: गोपा राम गृह संख्या : 125 उम्र : 56 लिंग : महिला	फोटो उपलब्ध	781	NAE2081792	निर्वाचक का नाम : गोपा राम पिता का नाम: सगरामा गृह संख्या : 125 उम्र : 53 लिंग : पुरुष	फोटो उपलब्ध
782	NAE0192484	निर्वाचक का नाम : सांवलाराम पिता का नाम: सगरामाराम गृह संख्या : 125 उम्र : 43 लिंग : पुरुष	फोटो उपलब्ध	783	NAE0536953	निर्वाचक का नाम : ईश्वर लाल पिता का नाम: संगरामा राम गृह संख्या : 125 उम्र : 43 लिंग : पुरुष	फोटो उपलब्ध	784	NAE0626713	निर्वाचक का नाम : छाया देवी पति का नाम: सांवलाराम गृह संख्या : 125 उम्र : 38 लिंग : महिला	फोटो उपलब्ध
785	NAE0383844	निर्वाचक का नाम : कानाराम पिता का नाम: संग्रामाराम गृह संख्या : 125 उम्र : 34 लिंग : पुरुष	फोटो उपलब्ध	786	NAE1080399	निर्वाचक का नाम : अर्जुन कुमार पिता का नाम: ओटाराम गृह संख्या : 125 उम्र : 34 लिंग : पुरुष	फोटो उपलब्ध	787	NAE1605310	निर्वाचक का नाम : सुरेश कुमार पिता का नाम: गोपाराम गृह संख्या : 125 उम्र : 29 लिंग : पुरुष	फोटो उपलब्ध
788	NAE1501154	निर्वाचक का नाम : महेन्द्र कुमार पिता का नाम: गोपाराम गृह संख्या : 125 उम्र : 27 लिंग : पुरुष	फोटो उपलब्ध	789	NAE1501162	निर्वाचक का नाम : निरमा कुमारी पिता का नाम: गोपाराम गृह संख्या : 125 उम्र : 27 लिंग : महिला	फोटो उपलब्ध	790	NAE1693357	निर्वाचक का नाम : सुबटी देवी पति का नाम: ईश्वर लाल गृह संख्या : 125 उम्र : 24 लिंग : महिला	फोटो उपलब्ध
791	NAE2023182	निर्वाचक का नाम : ममता कुमारी पिता का नाम: गोपा राम गृह संख्या : 125 उम्र : 23 लिंग : महिला	फोटो उपलब्ध	792	RJ/22/171/469214	निर्वाचक का नाम : जुआरा पिता का नाम: रामा गृह संख्या : 126 उम्र : 56 लिंग : पुरुष	फोटो उपलब्ध	793	NAE0039396	निर्वाचक का नाम : लक्ष्मी पति का नाम: जुआरा गृह संख्या : 126 उम्र : 51 लिंग : महिला	फोटो उपलब्ध

794	RJ/22/171/468073	निर्वाचक का नाम : रंगीली पति का नाम: पारसीया गृह संख्या : 127 उम्र : 52 लिंग : महिला	795	LCN1958636	निर्वाचक का नाम : खीमा पिता का नाम: रामा गृह संख्या : 127 उम्र : 52 लिंग : पुरुष	796	RJ/22/171/468072	निर्वाचक का नाम : पारसीया पिता का नाम: रामा गृह संख्या : 127 उम्र : 51 लिंग : पुरुष
797	NAE0383703	निर्वाचक का नाम : प्रकाश पिता का नाम: पारसाराम गृह संख्या : 127 उम्र : 37 लिंग : पुरुष	798	NAE0285742	निर्वाचक का नाम : इन्द्रा देवी पति का नाम: खीमाराम गृह संख्या : 127 उम्र : 36 लिंग : महिला	799	NAE0729814	निर्वाचक का नाम : कैलाशराम पिता का नाम: पारसाराम गृह संख्या : 127 उम्र : 32 लिंग : पुरुष
800	NAE1504521	निर्वाचक का नाम : पुजा देवी पति का नाम: प्रकाश कुमार गृह संख्या : 127 उम्र : 26 लिंग : महिला	801	NAE1724590	निर्वाचक का नाम : श्रवण कुमार पिता का नाम: पारसीया गृह संख्या : 127 उम्र : 25 लिंग : पुरुष	802	LCN1642248	निर्वाचक का नाम : पूरी पति का नाम: ओखा गृह संख्या : 128 उम्र : 73 लिंग : महिला
803	NAE0068205	निर्वाचक का नाम : राजीया पिता का नाम: ओखा गृह संख्या : 128 उम्र : 58 लिंग : पुरुष	804	RJ/22/171/469244	निर्वाचक का नाम : तारखी पति का नाम: रमीया गृह संख्या : 128 उम्र : 53 लिंग : महिला	805	LCN1464130	निर्वाचक का नाम : उमा पिता का नाम: रामाराम गृह संख्या : 128 उम्र : 43 लिंग : पुरुष
806	NAE0626705	निर्वाचक का नाम : सुशीलादेवी पति का नाम: राजूराम गृह संख्या : 128 उम्र : 42 लिंग : महिला	807	LCN1642644	निर्वाचक का नाम : छगनालाल पिता का नाम: ओखाराम गृह संख्या : 128 उम्र : 42 लिंग : पुरुष	808	NAE0039354	निर्वाचक का नाम : पोसाराम पिता का नाम: ओखाराम गृह संख्या : 128 उम्र : 41 लिंग : पुरुष
809	NAE1018944	निर्वाचक का नाम : अंगास देवी पति का नाम: पांचाराम गृह संख्या : 128 उम्र : 33 लिंग : महिला	810	NAE1203470	निर्वाचक का नाम : जेठी देवी पति का नाम: छगनलाल गृह संख्या : 128 उम्र : 31 लिंग : महिला	811	NAE1603562	निर्वाचक का नाम : सोनाराम पिता का नाम: रमेश कुमार गृह संख्या : 128 उम्र : 28 लिंग : पुरुष
812	NAE1881507	निर्वाचक का नाम : गुडिया देवी पति का नाम: सोनाराम गृह संख्या : 128 उम्र : 26 लिंग : महिला	813	RJ/22/171/469308	निर्वाचक का नाम : छाया पति का नाम: दला गृह संख्या : 129 उम्र : 63 लिंग : महिला	814	NAE1080043	निर्वाचक का नाम : सतीश कुमार पिता का नाम: दलाराम गृह संख्या : 129 उम्र : 30 लिंग : पुरुष
815	NAE1501063	निर्वाचक का नाम : अमराराम पिता का नाम: दलाराम गृह संख्या : 129 उम्र : 27 लिंग : पुरुष	816	NAE1693241	निर्वाचक का नाम : नेतल देवी पति का नाम: सतीश कुमार गृह संख्या : 129 उम्र : 25 लिंग : महिला	817	NAE1693225	निर्वाचक का नाम : वदामी देवी पति का नाम: अमराराम गृह संख्या : 129 उम्र : 24 लिंग : महिला
818	RJ/22/171/469323	निर्वाचक का नाम : पांचा पिता का नाम: भावा गृह संख्या : 130 उम्र : 63 लिंग : पुरुष	819	RJ/22/171/469154	निर्वाचक का नाम : अणसी पति का नाम: पांचा गृह संख्या : 130 उम्र : 58 लिंग : महिला	820	RJ/22/171/469083	निर्वाचक का नाम : उदा पिता का नाम: भावा गृह संख्या : 130 उम्र : 57 लिंग : पुरुष
821	NAE0192765	निर्वाचक का नाम : मीना देवी पति का नाम: उदाराम गृह संख्या : 130 उम्र : 36 लिंग : महिला	822	NAE0192476	निर्वाचक का नाम : बाबू लाल पिता का नाम: पांचाराम गृह संख्या : 130 उम्र : 36 लिंग : महिला	823	NAE1080191	निर्वाचक का नाम : दाडमी देवी पति का नाम: देशाराम गृह संख्या : 130 उम्र : 30 लिंग : महिला

824	NAE1501097	निर्वाचक का नाम : पिकी देवी पति का नाम: भीमाराम गृह संख्या : 130 उम्र : 30 लिंग : महिला	फोटो उपलब्ध	825	NAE1798297	निर्वाचक का नाम : रागाराम पिता का नाम: पांचा राम गृह संख्या : 130 उम्र : 30 लिंग : पुरुष	फोटो उपलब्ध	826	NAE1018951	निर्वाचक का नाम : भीमाराम पिता का नाम: पोचाराम गृह संख्या : 130 उम्र : 28 लिंग : पुरुष	फोटो उपलब्ध
827	RJ/22/171/468076	निर्वाचक का नाम : सका पिता का नाम: जूँजा गृह संख्या : 131 उम्र : 68 लिंग : पुरुष	फोटो उपलब्ध	828	RJ/22/171/468077	निर्वाचक का नाम : हंजा पति का नाम: सका गृह संख्या : 131 उम्र : 63 लिंग : महिला	फोटो उपलब्ध	829	LCN1573534	निर्वाचक का नाम : रमेश पिता का नाम: सका गृह संख्या : 131 उम्र : 42 लिंग : पुरुष	फोटो उपलब्ध
830	LCN1958123	निर्वाचक का नाम : निरमा पति का नाम: रमेशकुमार गृह संख्या : 131 उम्र : 41 लिंग : महिला	फोटो उपलब्ध	831	NAE0192609	निर्वाचक का नाम : आशा राम पिता का नाम: सकाजी गृह संख्या : 131 उम्र : 40 लिंग : पुरुष	फोटो उपलब्ध	832	NAE0626861	निर्वाचक का नाम : शैलेश कुमार पिता का नाम: सकाराम गृह संख्या : 131 उम्र : 31 लिंग : महिला	फोटो उपलब्ध
833	NAE1174002	निर्वाचक का नाम : रतन देवी पति का नाम: सैलेश कुमार गृह संख्या : 131 उम्र : 30 लिंग : महिला	फोटो उपलब्ध	834	NAE1174036	निर्वाचक का नाम : सुरेश कुमार पिता का नाम: सकाराम गृह संख्या : 131 उम्र : 30 लिंग : पुरुष	फोटो उपलब्ध	835	NAE1203488	निर्वाचक का नाम : किशोर कुमार पिता का नाम: सकाराम गृह संख्या : 131 उम्र : 28 लिंग : पुरुष	फोटो उपलब्ध
836	NAE1855428	निर्वाचक का नाम : सीता देवी पति का नाम: आशाराम गृह संख्या : 131 उम्र : 26 लिंग : महिला	फोटो उपलब्ध	837	RJ/22/171/469153	निर्वाचक का नाम : झमू पति का नाम: ओटीया गृह संख्या : 132 उम्र : 59 लिंग : महिला	फोटो उपलब्ध	838	LCN1574151	निर्वाचक का नाम : भरत पिता का नाम: ओटीया गृह संख्या : 132 उम्र : 42 लिंग : पुरुष	फोटो उपलब्ध
839	NAE1381748	निर्वाचक का नाम : जोशना देवी पति का नाम: अर्जुन कुमार गृह संख्या : 132 उम्र : 36 लिंग : महिला	फोटो उपलब्ध	840	NAE2152528	निर्वाचक का नाम : निरमा देवी पति का नाम: मनीष कुमार गृह संख्या : 132 उम्र : 31 लिंग : महिला	फोटो उपलब्ध	841	NAE1063379	निर्वाचक का नाम : सन्तु देवी पति का नाम: भरत कुमार गृह संख्या : 132 उम्र : 30 लिंग : महिला	फोटो उपलब्ध
842	NAE1890326	निर्वाचक का नाम : मनिष कुमार पिता का नाम: ओटाराम गृह संख्या : 132 उम्र : 24 लिंग : पुरुष	फोटो उपलब्ध	843	NAE1080472	निर्वाचक का नाम : पूनाराम पिता का नाम: चेलाराम गृह संख्या : 146 उम्र : 33 लिंग : पुरुष	फोटो उपलब्ध	844	NAE0767566	निर्वाचक का नाम : झीणी देवी पति का नाम: जेरूपाराम गृह संख्या : 154 उम्र : 36 लिंग : महिला	फोटो उपलब्ध
845	NAE1080548	निर्वाचक का नाम : सुकी देवी पति का नाम: भानाराम गृह संख्या : 163 उम्र : 36 लिंग : महिला	फोटो उपलब्ध	846	LCN1992304	निर्वाचक का नाम : रामाराम पिता का नाम: वीरमाराम गृह संख्या : 193 उम्र : 39 लिंग : पुरुष	फोटो उपलब्ध				

निर्वाचकों का विवरण :							
A) मतदाताओं की संख्या :							
		नामावली का प्रकार	निर्वाचक नामावली की पहचान :	मतदाताओं की संख्या :			
				पुरुष	महिला	तृतीय लिंग	कुल
I	मूल	मूल नामावली	समस्त पूरकों को समेकित करते हुए विशेष गहन पुनरीक्षण 2026 की मूल नामावली	440	406	0	846
II	घटक I - परिवर्धन सूची	पूरक 1	विशेष गहन पुनरीक्षण - 2026	0	0	0	0
III	घटक II - विलोपन सूची	पूरक 1	विशेष गहन पुनरीक्षण - 2026	0	0	0	0
IV	लिंग में संशोधन के कारण अंतर			0	0	0	0
पुनरीक्षण के बाद इस नामावली में शुद्ध निर्वाचक (I+II-III+IV)				440	406	0	846
B) संशोधनों की संख्या :							
नामावली का प्रकार		निर्वाचक नामावली की पहचान :		संशोधनों की संख्या :			
पूरक 1		विशेष गहन पुनरीक्षण - 2026		1			

निर्वाचक रजिस्ट्रीकरण अधिकारी द्वारा जारी

E2-मृत्यु, S2-स्थानांतरित, R2-दोहरी प्रविष्टि, M2-लापता, Q2-अहर्ता नहीं