

## निर्वाचक नामावली 2026 S20 राजस्थान

विधान सभा क्षेत्र की संख्या , नाम व आरक्षण स्थिति : 143 - भीनमाल (सामान्य)		भाग संख्या : : 258													
संसदीय निर्वाचन क्षेत्र की संख्या, नाम व आरक्षण स्थिति, जिसमें विधान सभा निर्वाचन क्षेत्र स्थित है : 18 - जालोर (सामान्य)															
<b>1. पुनरीक्षण का विवरण</b>															
पुनरीक्षण का वर्ष :	2026	<b>निर्वाचक नामावली की पहचान :</b> समस्त पूरकों को समेकित करते हुए विशेष गहन पुनरीक्षण 2026 की मूल नामावली													
अर्हता तिथि :	01-01-2026														
पुनरीक्षण का स्वरूप :	विशेष गहन पुनरीक्षण - 2026														
प्रकाशन की तिथि :	21-02-2026														
<b>2. भाग व मतदान क्षेत्र का विवरण :</b>															
भाग में आने वाले अनुभागों की संख्या और नाम :															
1-चौधरियों का वास महादेव जी,जोडवाडा 2-चौधरियों का वास आम चौराहा,जोडवाडा 3-आम चौहटा,जोडवाडा 4-पुरोहितों का वास,जोडवाडा 5-हनुमान चौक,जोडवाडा 6-माधोपुरा कालोनी,जोडवाडा 7-चौधरियों का वास,जोडवाडा 8-रामदेव चौक,जोडवाडा	<table style="width: 100%; border-collapse: collapse;"> <tr> <td style="border-bottom: 1px solid black;">मुख्य शहर / मुख्य ग्राम</td> <td style="border-bottom: 1px solid black;">:</td> </tr> <tr> <td>वार्ड</td> <td>:</td> </tr> <tr> <td>पोस्ट ऑफिस</td> <td>: JODWARA BO</td> </tr> <tr> <td>पुलिस थाना</td> <td>: रामसीन</td> </tr> <tr> <td>तहसील</td> <td>: जसवंतपुरा</td> </tr> <tr> <td>जिला</td> <td>: जालौर</td> </tr> <tr> <td>पिन कोड</td> <td>: 343029</td> </tr> </table>	मुख्य शहर / मुख्य ग्राम	:	वार्ड	:	पोस्ट ऑफिस	: JODWARA BO	पुलिस थाना	: रामसीन	तहसील	: जसवंतपुरा	जिला	: जालौर	पिन कोड	: 343029
मुख्य शहर / मुख्य ग्राम	:														
वार्ड	:														
पोस्ट ऑफिस	: JODWARA BO														
पुलिस थाना	: रामसीन														
तहसील	: जसवंतपुरा														
जिला	: जालौर														
पिन कोड	: 343029														
<b>3. मतदान केंद्र का विवरण</b>															
मतदान केंद्र की संख्या व नाम :	मतदान केन्द्र की विशेष हैसियत (पुरुष/महिला/सामान्य) :	सामान्य													
258 - जोडवाडा	इस मतदान क्षेत्र के सहायक (ऑक्जिलियरी) मतदान केन्द्रों की संख्या :	0													
मतदान केंद्र का भवन व पता : राजकीय उच्च माध्यमिक विद्यालय, कमरा नंबर 02, जोडवाडा															
<b>4. मतदाताओं की संख्या :</b>															
आरंभिक क्रम	अंतिम क्रम	मतदाताओं की संख्या													
संख्या	संख्या	पुरुष	महिला	तृतीय लिंग	कुल										
1	968	486	482	0	968										

निर्वाचक रजिस्ट्रीकरण अधिकारी द्वारा जारी

Nazri Naksha

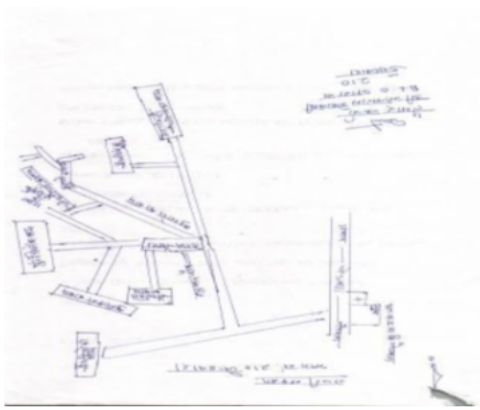

Google Map View



Polling Station Building Front View



Polling Station Front View



Cad View

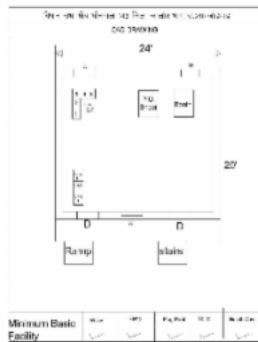

Key MAP View



1 निर्वाचक का नाम : नेता राम पिता का नाम: नवा राम गृह संख्या : 217 उम्र : 24 लिंग : पुरुष	NAE1956770 फोटो उपलब्ध	2 निर्वाचक का नाम : मोबता राम पिता का नाम: रावताराम गृह संख्या : 219 उम्र : 68 लिंग : पुरुष	NAE1911734 फोटो उपलब्ध	3 निर्वाचक का नाम : मरगा पति का नाम: वगता गृह संख्या : 219 उम्र : 64 लिंग : महिला	RJ/22/171/469123 फोटो उपलब्ध
4 निर्वाचक का नाम : मांगीलाल पिता का नाम: करना गृह संख्या : 219 उम्र : 64 लिंग : पुरुष	LCN1642800 फोटो उपलब्ध	5 निर्वाचक का नाम : हर चन्द पिता का नाम: रावता राम गृह संख्या : 219 उम्र : 58 लिंग : पुरुष	RJ/22/171/471211 फोटो उपलब्ध	6 निर्वाचक का नाम : मणी पति का नाम: हरचंद गृह संख्या : 219 उम्र : 56 लिंग : महिला	RJ/22/171/471212 फोटो उपलब्ध
7 निर्वाचक का नाम : सुकी पति का नाम: हिरा गृह संख्या : 219 उम्र : 54 लिंग : महिला	LCN1642792 फोटो उपलब्ध	8 निर्वाचक का नाम : पांचु पति का नाम: मांगीलाल गृह संख्या : 219 उम्र : 54 लिंग : महिला	LCN1642818 फोटो उपलब्ध	9 निर्वाचक का नाम : हिरा पिता का नाम: त्रिकमा गृह संख्या : 219 उम्र : 42 लिंग : पुरुष	LCN1464460 फोटो उपलब्ध
10 निर्वाचक का नाम : किशोर कुमार पिता का नाम: मोबताराम गृह संख्या : 219 उम्र : 39 लिंग : पुरुष	NAE0358127 फोटो उपलब्ध	11 निर्वाचक का नाम : छगनी देवी पति का नाम: हीरा गृह संख्या : 219 उम्र : 38 लिंग : महिला	NAE0823930 फोटो उपलब्ध	12 निर्वाचक का नाम : पारसाराम पिता का नाम: मोबताराम गृह संख्या : 219 उम्र : 35 लिंग : पुरुष	NAE0358135 फोटो उपलब्ध
13 निर्वाचक का नाम : बैसराराम पिता का नाम: हिरा गृह संख्या : 219 उम्र : 34 लिंग : पुरुष	NAE1080787 फोटो उपलब्ध	14 निर्वाचक का नाम : शारदा देवी पति का नाम: माधाराम गृह संख्या : 219 उम्र : 33 लिंग : महिला	NAE1080639 फोटो उपलब्ध	15 निर्वाचक का नाम : मधाराम पिता का नाम: हीराराम गृह संख्या : 219 उम्र : 33 लिंग : पुरुष	NAE1833219 फोटो उपलब्ध
16 निर्वाचक का नाम : पूजा देवी पति का नाम: किशोर कुमार गृह संख्या : 219 उम्र : 32 लिंग : महिला	NAE0823989 फोटो उपलब्ध	17 निर्वाचक का नाम : मुरकी देवी पति का नाम: बैसराराम गृह संख्या : 219 उम्र : 31 लिंग : महिला	NAE1579135 फोटो उपलब्ध	18 निर्वाचक का नाम : निलेश कुमार पिता का नाम: मोबताराम गृह संख्या : 219 उम्र : 29 लिंग : पुरुष	NAE1080753 फोटो उपलब्ध
19 निर्वाचक का नाम : लीलाराम पिता का नाम: हीराराम गृह संख्या : 219 उम्र : 29 लिंग : पुरुष	NAE1832021 फोटो उपलब्ध	20 निर्वाचक का नाम : महेंद्र कुमार पिता का नाम: हरचंद राम गृह संख्या : 219 उम्र : 28 लिंग : पुरुष	NAE1378371 फोटो उपलब्ध	21 निर्वाचक का नाम : मपी देवी पति का नाम: लीलाराम गृह संख्या : 219 उम्र : 28 लिंग : महिला	NAE1833045 फोटो उपलब्ध
22 निर्वाचक का नाम : टीना पति का नाम: पारसाराम गृह संख्या : 219 उम्र : 27 लिंग : महिला	NAE1606383 फोटो उपलब्ध	23 निर्वाचक का नाम : ललित कुमार पिता का नाम: गटा राम गृह संख्या : 219 उम्र : 23 लिंग : पुरुष	NAE2053577 फोटो उपलब्ध	24 निर्वाचक का नाम : लीला राम पिता का नाम: वगता राम गृह संख्या : 219 उम्र : 23 लिंग : पुरुष	NAE2060291 फोटो उपलब्ध
25 निर्वाचक का नाम : मगाराम पिता का नाम: छोगाराम गृह संख्या : 220 उम्र : 52 लिंग : पुरुष	LCN1328392 फोटो उपलब्ध	26 निर्वाचक का नाम : पारु देवी पति का नाम: मगन दास गृह संख्या : 220 उम्र : 51 लिंग : महिला	LCN1959923 फोटो उपलब्ध	27 निर्वाचक का नाम : जबर दास पिता का नाम: मगन दास गृह संख्या : 220 उम्र : 24 लिंग : पुरुष	NAE2053601 फोटो उपलब्ध
28 निर्वाचक का नाम : आरती कुमारी पिता का नाम: मगाराम गृह संख्या : 220 उम्र : 21 लिंग : महिला	NAE1828029 फोटो उपलब्ध	29 निर्वाचक का नाम : दरजाराम पिता का नाम: वेनाराम गृह संख्या : 222 उम्र : 73 लिंग : पुरुष	RJ/22/171/471003 फोटो उपलब्ध	30 निर्वाचक का नाम : कमी पति का नाम: दरजा गृह संख्या : 222 उम्र : 65 लिंग : महिला	RJ/22/171/472090 फोटो उपलब्ध

31	RJ/22/171/471365	निर्वाचक का नाम : उमी पति का नाम: उना गृह संख्या : 223 उम्र : 61 लिंग : महिला	फोटो उपलब्ध	32	LCN1959634	निर्वाचक का नाम : वगताराम पिता का नाम: उना गृह संख्या : 223 उम्र : 43 लिंग : पुरुष	फोटो उपलब्ध	33	LCN1643279	निर्वाचक का नाम : करी देवी पति का नाम: वगताराम गृह संख्या : 223 उम्र : 42 लिंग : महिला	फोटो उपलब्ध
34	NAE0698004	निर्वाचक का नाम : शांतिदेवी पति का नाम: देशाराम गृह संख्या : 223 उम्र : 38 लिंग : महिला	फोटो उपलब्ध	35	NAE1309541	निर्वाचक का नाम : जोश राम पिता का नाम: अनाराम चौधरी गृह संख्या : 223 उम्र : 32 लिंग : पुरुष	फोटो उपलब्ध	36	NAE1309558	निर्वाचक का नाम : रतनी देवी पति का नाम: जोराराम गृह संख्या : 223 उम्र : 31 लिंग : महिला	फोटो उपलब्ध
37	LCN1959642	निर्वाचक का नाम : उदीया पिता का नाम: मोती गृह संख्या : 224 उम्र : 57 लिंग : पुरुष	फोटो उपलब्ध	38	RJ/22/171/471004	निर्वाचक का नाम : ओटा पिता का नाम: मोती गृह संख्या : 224 उम्र : 51 लिंग : पुरुष	फोटो उपलब्ध	39	NAE1635143	निर्वाचक का नाम : वरजू पति का नाम: ओटा राम गृह संख्या : 224 उम्र : 48 लिंग : महिला	फोटो उपलब्ध
40	NAE2102796	निर्वाचक का नाम : अजा राम पिता का नाम: ओटा राम गृह संख्या : 224 उम्र : 23 लिंग : पुरुष	फोटो उपलब्ध	41	NAE2019255	निर्वाचक का नाम : प्रकाश कुमार पिता का नाम: ओटा राम गृह संख्या : 224 उम्र : 22 लिंग : पुरुष	फोटो उपलब्ध	42	NAE2019222	निर्वाचक का नाम : मथरा कुमारी पति का नाम: बाबू लाल गृह संख्या : 224 उम्र : 21 लिंग : महिला	फोटो उपलब्ध
43	RJ/22/171/471007	निर्वाचक का नाम : पांचीया पिता का नाम: नथा गृह संख्या : 225 उम्र : 63 लिंग : पुरुष	फोटो उपलब्ध	44	LCN1531573	निर्वाचक का नाम : सुवती पति का नाम: पुनमा गृह संख्या : 225 उम्र : 58 लिंग : महिला	फोटो उपलब्ध	45	RJ/22/171/472007	निर्वाचक का नाम : पुनमा पिता का नाम: नथा गृह संख्या : 225 उम्र : 57 लिंग : पुरुष	फोटो उपलब्ध
46	LCN1531581	निर्वाचक का नाम : अणसी पति का नाम: पांचीया गृह संख्या : 225 उम्र : 54 लिंग : महिला	फोटो उपलब्ध	47	NAE0697998	निर्वाचक का नाम : जुठाराम पिता का नाम: नथाराम गृह संख्या : 225 उम्र : 53 लिंग : पुरुष	फोटो उपलब्ध	48	NAE0068213	निर्वाचक का नाम : कालाराम पिता का नाम: नथाराम गृह संख्या : 225 उम्र : 50 लिंग : पुरुष	फोटो उपलब्ध
49	NAE0697980	निर्वाचक का नाम : सुकी पति का नाम: जुठाराम गृह संख्या : 225 उम्र : 50 लिंग : महिला	फोटो उपलब्ध	50	LCN1531599	निर्वाचक का नाम : हुली पति का नाम: उदा गृह संख्या : 225 उम्र : 48 लिंग : महिला	फोटो उपलब्ध	51	NAE0516401	निर्वाचक का नाम : धनी देवी पति का नाम: कालाराम गृह संख्या : 225 उम्र : 39 लिंग : महिला	फोटो उपलब्ध
52	NAE1309566	निर्वाचक का नाम : सदना देवी पति का नाम: दुदाराम गृह संख्या : 225 उम्र : 32 लिंग : महिला	फोटो उपलब्ध	53	NAE0824011	निर्वाचक का नाम : जोधाराम पिता का नाम: पांचाराम गृह संख्या : 225 उम्र : 31 लिंग : पुरुष	फोटो उपलब्ध	54	NAE1309574	निर्वाचक का नाम : दुदाराम पिता का नाम: पुनमा गृह संख्या : 225 उम्र : 31 लिंग : पुरुष	फोटो उपलब्ध
55	NAE1542661	निर्वाचक का नाम : गीता देवी पति का नाम: जोधा राम गृह संख्या : 225 उम्र : 28 लिंग : महिला	फोटो उपलब्ध	56	NAE1588557	निर्वाचक का नाम : मथरा देवी पति का नाम: सुरेश कुमार गृह संख्या : 225 उम्र : 27 लिंग : महिला	फोटो उपलब्ध	57	NAE2023430	निर्वाचक का नाम : लाखा राम पिता का नाम: पुनमा राम गृह संख्या : 225 उम्र : 23 लिंग : पुरुष	फोटो उपलब्ध
58	RJ/22/171/469246	निर्वाचक का नाम : केसरीमल पिता का नाम: मंछाराम गृह संख्या : 226 उम्र : 54 लिंग : पुरुष	फोटो उपलब्ध	59	RJ/22/171/469064	निर्वाचक का नाम : लता पति का नाम: नथमल गृह संख्या : 226 उम्र : 54 लिंग : महिला	फोटो उपलब्ध	60	RJ/22/171/469265	निर्वाचक का नाम : लक्ष्मी पति का नाम: केसरीमल गृह संख्या : 226 उम्र : 51 लिंग : महिला	फोटो उपलब्ध

61	NAE0555805	निर्वाचक का नाम : सीता देवी पति का नाम: ठाकराराम गृह संख्या : 226 उम्र : 36 लिंग : महिला	फोटो उपलब्ध	62	NAE0555540	निर्वाचक का नाम : ठाकराराम पिता का नाम: रणछोडाराम गृह संख्या : 226 उम्र : 34 लिंग : पुरुष	फोटो उपलब्ध	63	NAE1080670	निर्वाचक का नाम : नटवरलाल पिता का नाम: केसरीमल गृह संख्या : 226 उम्र : 29 लिंग : पुरुष	फोटो उपलब्ध
64	NAE1080688	निर्वाचक का नाम : विजेश कुमार पिता का नाम: नथमल गृह संख्या : 226 उम्र : 29 लिंग : पुरुष	फोटो उपलब्ध	65	NAE2089373	निर्वाचक का नाम : सोनी दीपाबेन पति का नाम: नटवर लाल गृह संख्या : 226 उम्र : 26 लिंग : महिला	फोटो उपलब्ध	66	NAE1749720	निर्वाचक का नाम : भरत कुमार पिता का नाम: केसरीमल जी गृह संख्या : 226 उम्र : 24 लिंग : पुरुष	फोटो उपलब्ध
67	NAE1749928	निर्वाचक का नाम : किरण कुमार माता का नाम: लता गृह संख्या : 226 उम्र : 23 लिंग : पुरुष	फोटो उपलब्ध	68	NAE1810183	निर्वाचक का नाम : किरण देवी पति का नाम: विजेश कुमार गृह संख्या : 226 उम्र : 23 लिंग : महिला	फोटो उपलब्ध	69	RJ/22/171/471009	निर्वाचक का नाम : लालाराम पिता का नाम: सवा गृह संख्या : 227 उम्र : 71 लिंग : पुरुष	फोटो उपलब्ध
70	RJ/22/171/472074	निर्वाचक का नाम : झीणी देवी पति का नाम: लालाराम गृह संख्या : 227 उम्र : 66 लिंग : महिला	फोटो उपलब्ध	71	LCN1642834	निर्वाचक का नाम : खेताराम सेन पिता का नाम: लालाराम गृह संख्या : 227 उम्र : 44 लिंग : पुरुष	फोटो उपलब्ध	72	LCN1958131	निर्वाचक का नाम : शंकरलाल पिता का नाम: लालाराम गृह संख्या : 227 उम्र : 43 लिंग : पुरुष	फोटो उपलब्ध
73	LCN1958917	निर्वाचक का नाम : सुरेशकुमार पिता का नाम: लालाराम गृह संख्या : 227 उम्र : 41 लिंग : पुरुष	फोटो उपलब्ध	74	NAE0285585	निर्वाचक का नाम : तलसीदेवी पति का नाम: खेताराम गृह संख्या : 227 उम्र : 38 लिंग : महिला	फोटो उपलब्ध	75	NAE1019314	निर्वाचक का नाम : रमेश कुमार पिता का नाम: लालाराम गृह संख्या : 227 उम्र : 30 लिंग : पुरुष	फोटो उपलब्ध
76	NAE1203546	निर्वाचक का नाम : किजल देवी पति का नाम: शंकरलाल गृह संख्या : 227 उम्र : 27 लिंग : महिला	फोटो उपलब्ध	77	RJ/22/171/472125	निर्वाचक का नाम : वगतु पति का नाम: डूंगरा गृह संख्या : 228 उम्र : 81 लिंग : महिला	फोटो उपलब्ध	78	RJ/22/171/471011	निर्वाचक का नाम : डूंगरा पिता का नाम: पदमा गृह संख्या : 228 उम्र : 80 लिंग : पुरुष	फोटो उपलब्ध
79	NAE0492728	निर्वाचक का नाम : गणेशाराम पिता का नाम: डूंगराराम गृह संख्या : 228 उम्र : 43 लिंग : पुरुष	फोटो उपलब्ध	80	RJ/22/171/472049	निर्वाचक का नाम : मोडा पिता का नाम: पदमा गृह संख्या : 229 उम्र : 68 लिंग : पुरुष	फोटो उपलब्ध	81	NAE1635200	निर्वाचक का नाम : पूनी पति का नाम: मोडा गृह संख्या : 229 उम्र : 66 लिंग : महिला	फोटो उपलब्ध
82	NAE1532761	निर्वाचक का नाम : नाजूदेवी पति का नाम: प्रेमराम गृह संख्या : 229 उम्र : 31 लिंग : महिला	फोटो उपलब्ध	83	NAE1309582	निर्वाचक का नाम : प्रेमराम पिता का नाम: मोडा गृह संख्या : 229 उम्र : 29 लिंग : पुरुष	फोटो उपलब्ध	84	RJ/22/171/472082	निर्वाचक का नाम : जेपाराम पिता का नाम: पदमा गृह संख्या : 230 उम्र : 64 लिंग : पुरुष	फोटो उपलब्ध
85	LCN1959782	निर्वाचक का नाम : नोनू पति का नाम: पातीया गृह संख्या : 230 उम्र : 55 लिंग : महिला	फोटो उपलब्ध	86	LCN1531623	निर्वाचक का नाम : देसू पति का नाम: जेपाराम गृह संख्या : 230 उम्र : 54 लिंग : महिला	फोटो उपलब्ध	87	NAE2060309	निर्वाचक का नाम : पुरा राम पिता का नाम: पाता राम गृह संख्या : 230 उम्र : 26 लिंग : पुरुष	फोटो उपलब्ध
88	RJ/22/171/472035	निर्वाचक का नाम : हीरा पति का नाम: नथा गृह संख्या : 231 उम्र : 69 लिंग : महिला	फोटो उपलब्ध	89	RJ/22/171/471013	निर्वाचक का नाम : भारता पिता का नाम: नथा गृह संख्या : 231 उम्र : 46 लिंग : पुरुष	फोटो उपलब्ध	90	LCN1531631	निर्वाचक का नाम : अंबालाल चौधरी पिता का नाम: नथा गृह संख्या : 231 उम्र : 46 लिंग : पुरुष	फोटो उपलब्ध

91	NAE0246678	निर्वाचक का नाम : फालू पति का नाम: आम्बा गृह संख्या : 231 उम्र : 44 लिंग : महिला	फोटो उपलब्ध	92	RJ/22/171/472033	निर्वाचक का नाम : लक्ष्मीदेवी पति का नाम: भारताराम गृह संख्या : 231 उम्र : 41 लिंग : महिला	फोटो उपलब्ध	93	NAE1728831	निर्वाचक का नाम : गणेशा राम पति का नाम: भारत राम गृह संख्या : 231 उम्र : 28 लिंग : पुरुष	फोटो उपलब्ध
94	NAE1745363	निर्वाचक का नाम : अणसी देवी अन्य: भारता राम गृह संख्या : 231 उम्र : 28 लिंग : महिला	फोटो उपलब्ध	95	NAE1745389	निर्वाचक का नाम : भभुता राम पिता का नाम: भारता राम गृह संख्या : 231 उम्र : 23 लिंग : पुरुष	फोटो उपलब्ध	96	NAE1769330	निर्वाचक का नाम : जितेंद्र कुमार पिता का नाम: भारता राम गृह संख्या : 231 उम्र : 22 लिंग : पुरुष	फोटो उपलब्ध
97	NAE2019149	निर्वाचक का नाम : ललित कुमार पिता का नाम: अंबा राम गृह संख्या : 231 उम्र : 21 लिंग : पुरुष	फोटो उपलब्ध	98	LCN1960269	निर्वाचक का नाम : देसू पति का नाम: रमेश गृह संख्या : 232 उम्र : 56 लिंग : महिला	फोटो उपलब्ध	99	NAE0245928	निर्वाचक का नाम : रमेश पिता का नाम: नथा गृह संख्या : 232 उम्र : 54 लिंग : पुरुष	फोटो उपलब्ध
100	NAE2009165	निर्वाचक का नाम : लक्ष्मण कुमार पिता का नाम: रमेश कुमार गृह संख्या : 232 उम्र : 22 लिंग : पुरुष	फोटो उपलब्ध	101	NAE0697964	निर्वाचक का नाम : देशराम पिता का नाम: उनाजी गृह संख्या : 233 उम्र : 36 लिंग : पुरुष	फोटो उपलब्ध	102	LCN1464734	निर्वाचक का नाम : मोटीया पिता का नाम: कृपा गृह संख्या : 234 उम्र : 56 लिंग : पुरुष	फोटो उपलब्ध
103	RJ/22/171/471008	निर्वाचक का नाम : नोनू देवी पति का नाम: मोटाराम गृह संख्या : 234 उम्र : 56 लिंग : महिला	फोटो उपलब्ध	104	NAE0797555	निर्वाचक का नाम : हरसू पति का नाम: चूनाराम गृह संख्या : 234 उम्र : 37 लिंग : महिला	फोटो उपलब्ध	105	NAE0916262	निर्वाचक का नाम : चूनाराम पिता का नाम: मोटाराम गृह संख्या : 234 उम्र : 34 लिंग : पुरुष	फोटो उपलब्ध
106	RJ/22/171/471014	निर्वाचक का नाम : केसीया पिता का नाम: कृपा गृह संख्या : 235 उम्र : 52 लिंग : पुरुष	फोटो उपलब्ध	107	NAE0326538	निर्वाचक का नाम : लेरी पति का नाम: केसीया गृह संख्या : 235 उम्र : 50 लिंग : महिला	फोटो उपलब्ध	108	NAE1438704	निर्वाचक का नाम : विरमाराम पिता का नाम: केसाराम गृह संख्या : 235 उम्र : 28 लिंग : पुरुष	फोटो उपलब्ध
109	NAE1438340	निर्वाचक का नाम : सुरेश कुमार पिता का नाम: केसाराम गृह संख्या : 235 उम्र : 26 लिंग : पुरुष	फोटो उपलब्ध	110	NAE1848613	निर्वाचक का नाम : शांति देवी पति का नाम: जवाराम गृह संख्या : 235 उम्र : 25 लिंग : महिला	फोटो उपलब्ध	111	NAE1930114	निर्वाचक का नाम : बाबूराम पिता का नाम: जोताराम गृह संख्या : 235 उम्र : 21 लिंग : पुरुष	फोटो उपलब्ध
112	RJ/22/171/471310	निर्वाचक का नाम : हुली पति का नाम: थोका गृह संख्या : 236 उम्र : 66 लिंग : महिला	फोटो उपलब्ध	113	RJ/22/171/471018	निर्वाचक का नाम : पुना पिता का नाम: नथा गृह संख्या : 236 उम्र : 66 लिंग : पुरुष	फोटो उपलब्ध	114	RJ/22/171/471302	निर्वाचक का नाम : हीरा पति का नाम: पुना गृह संख्या : 236 उम्र : 64 लिंग : महिला	फोटो उपलब्ध
115	RJ/22/171/471290	निर्वाचक का नाम : श्रीकमा पिता का नाम: नथा गृह संख्या : 236 उम्र : 62 लिंग : पुरुष	फोटो उपलब्ध	116	RJ/22/171/471019	निर्वाचक का नाम : गेरी पति का नाम: श्रीकमा गृह संख्या : 236 उम्र : 60 लिंग : महिला	फोटो उपलब्ध	117	LCN1328269	निर्वाचक का नाम : जोता पिता का नाम: नथा गृह संख्या : 236 उम्र : 58 लिंग : पुरुष	फोटो उपलब्ध
118	RJ/22/171/471020	निर्वाचक का नाम : नाजु पति का नाम: जोता गृह संख्या : 236 उम्र : 54 लिंग : महिला	फोटो उपलब्ध	119	RJ/22/171/471015	निर्वाचक का नाम : मूला पिता का नाम: पदमा गृह संख्या : 236 उम्र : 51 लिंग : पुरुष	फोटो उपलब्ध	120	RJ/22/171/472128	निर्वाचक का नाम : लाछी पति का नाम: मुला गृह संख्या : 236 उम्र : 51 लिंग : महिला	फोटो उपलब्ध

121	NAE1309590	निर्वाचक का नाम : फिन्सी देवी पति का नाम: सांकला राम गृह संख्या : 236 उम्र : 35 लिंग : महिला	फोटो उपलब्ध	122	NAE1080761	निर्वाचक का नाम : गणेशाराम पिता का नाम: पूनमाराम गृह संख्या : 236 उम्र : 32 लिंग : पुरुष	फोटो उपलब्ध	123	NAE1309608	निर्वाचक का नाम : सांकला राम पिता का नाम: धोकाराम गृह संख्या : 236 उम्र : 32 लिंग : पुरुष	फोटो उपलब्ध
124	NAE1080621	निर्वाचक का नाम : हंजा देवी पति का नाम: गणेशाराम गृह संख्या : 236 उम्र : 31 लिंग : महिला	फोटो उपलब्ध	125	NAE1309616	निर्वाचक का नाम : जवाराम पिता का नाम: मुलाराम गृह संख्या : 236 उम्र : 30 लिंग : पुरुष	फोटो उपलब्ध	126	NAE1590959	निर्वाचक का नाम : कालाराम पिता का नाम: पुनमा गृह संख्या : 236 उम्र : 30 लिंग : पुरुष	फोटो उपलब्ध
127	NAE1588847	निर्वाचक का नाम : बाबूलाल पिता का नाम: पूना गृह संख्या : 236 उम्र : 25 लिंग : पुरुष	फोटो उपलब्ध	128	LCN1959113	निर्वाचक का नाम : खंगारा पिता का नाम: धर्मा गृह संख्या : 237 उम्र : 82 लिंग : पुरुष	फोटो उपलब्ध	129	RJ/22/171/471021	निर्वाचक का नाम : नोनु पति का नाम: खंगारा गृह संख्या : 237 उम्र : 76 लिंग : महिला	फोटो उपलब्ध
130	RJ/22/171/472061	निर्वाचक का नाम : जेपा पिता का नाम: धरमा गृह संख्या : 237 उम्र : 75 लिंग : पुरुष	फोटो उपलब्ध	131	NAE0285239	निर्वाचक का नाम : खली पति का नाम: जेपा गृह संख्या : 237 उम्र : 54 लिंग : महिला	फोटो उपलब्ध	132	LCN1958693	निर्वाचक का नाम : चुनी पति का नाम: लाखाराम गृह संख्या : 237 उम्र : 45 लिंग : महिला	फोटो उपलब्ध
133	LCN1643287	निर्वाचक का नाम : लाखाराम पिता का नाम: खंगारा गृह संख्या : 237 उम्र : 45 लिंग : पुरुष	फोटो उपलब्ध	134	NAE1605815	निर्वाचक का नाम : रतनाराम पिता का नाम: जेपाराम गृह संख्या : 237 उम्र : 34 लिंग : पुरुष	फोटो उपलब्ध	135	NAE0916304	निर्वाचक का नाम : गोपालराम पिता का नाम: खंगाराराम गृह संख्या : 237 उम्र : 32 लिंग : पुरुष	फोटो उपलब्ध
136	NAE0916288	निर्वाचक का नाम : जमना देवी पति का नाम: गोपाल राम गृह संख्या : 237 उम्र : 32 लिंग : महिला	फोटो उपलब्ध	137	NAE1605823	निर्वाचक का नाम : गीता देवी पति का नाम: रतनाराम गृह संख्या : 237 उम्र : 32 लिंग : महिला	फोटो उपलब्ध	138	NAE0038562	निर्वाचक का नाम : करणाराम पिता का नाम: जेपाराम गृह संख्या : 238 उम्र : 54 लिंग : पुरुष	फोटो उपलब्ध
139	LCN1643261	निर्वाचक का नाम : टीपू देवी पति का नाम: करनाराम गृह संख्या : 238 उम्र : 41 लिंग : महिला	फोटो उपलब्ध	140	NAE0417063	निर्वाचक का नाम : दिनेश कुमार पिता का नाम: खीमा गृह संख्या : 239 उम्र : 34 लिंग : पुरुष	फोटो उपलब्ध	141	NAE0729905	निर्वाचक का नाम : टीका देवी पति का नाम: दिनेश कुमार गृह संख्या : 239 उम्र : 33 लिंग : महिला	फोटो उपलब्ध
# 142	NAE2245090	निर्वाचक का नाम : पताराम सुधार पिता का नाम: सवाजी सुधार गृह संख्या : 240 उम्र : 60 लिंग : पुरुष	फोटो उपलब्ध	# 143	NAE2245108	निर्वाचक का नाम : मंजू देवी सुधार पति का नाम: पताराम सुधार गृह संख्या : 240 उम्र : 50 लिंग : महिला	फोटो उपलब्ध	# 144	NAE1902840	निर्वाचक का नाम : प्रकाश कुमार सुधार पिता का नाम: पताराम सुधार गृह संख्या : 240 उम्र : 28 लिंग : पुरुष	फोटो उपलब्ध
145	NAE2244606	निर्वाचक का नाम : प्रियंका देवी पति का नाम: प्रकाश कुमार सुधार गृह संख्या : 240 उम्र : 22 लिंग : महिला	फोटो उपलब्ध	# 146	NAE1932078	निर्वाचक का नाम : हितेश कुमार पिता का नाम: पताराम सुधार गृह संख्या : 240 उम्र : 21 लिंग : पुरुष	फोटो उपलब्ध	147	NAE0285197	निर्वाचक का नाम : सुरेशकुमार पिता का नाम: भीखा गृह संख्या : 241 उम्र : 44 लिंग : पुरुष	फोटो उपलब्ध
148	LCN1464502	निर्वाचक का नाम : इन्द्रा पति का नाम: सुरेशकुमार गृह संख्या : 241 उम्र : 42 लिंग : महिला	फोटो उपलब्ध	149	NAE0383869	निर्वाचक का नाम : मदन लाल पिता का नाम: भीखाराम गृह संख्या : 241 उम्र : 41 लिंग : पुरुष	फोटो उपलब्ध	150	NAE1827690	निर्वाचक का नाम : टीना कुमारी पिता का नाम: सुरेश कुमार गृह संख्या : 241 उम्र : 22 लिंग : महिला	फोटो उपलब्ध

151	NAE0327072	निर्वाचक का नाम : जितेन्द्र कुमार पिता का नाम: हंसा राम गृह संख्या : 245 उम्र : 39 लिंग : पुरुष	फोटो उपलब्ध	152	NAE1688761	निर्वाचक का नाम : बादामि देवी पति का नाम: नरायण लल गृह संख्या : 245 उम्र : 31 लिंग : महिला	फोटो उपलब्ध	153	NAE1635184	निर्वाचक का नाम : सकु देवी पति का नाम: वोका राम गृह संख्या : 257 उम्र : 66 लिंग : महिला	फोटो उपलब्ध
154	NAE1687011	निर्वाचक का नाम : पूजा देवी पति का नाम: नरेश कुमार गृह संख्या : 258 उम्र : 29 लिंग : महिला	फोटो उपलब्ध	155	NAE0729988	निर्वाचक का नाम : कानाराम पिता का नाम: थानाराम गृह संख्या : 258क उम्र : 65 लिंग : पुरुष	फोटो उपलब्ध	156	NAE0729996	निर्वाचक का नाम : शांता बेन पति का नाम: कानाराम गृह संख्या : 258क उम्र : 65 लिंग : महिला	फोटो उपलब्ध
157	NAE1019272	निर्वाचक का नाम : नरेश कुमार पिता का नाम: कानाराम गृह संख्या : 258क उम्र : 36 लिंग : पुरुष	फोटो उपलब्ध	158	NAE1635192	निर्वाचक का नाम : लील पति का नाम: खिमा गृह संख्या : 284 उम्र : 66 लिंग : महिला	फोटो उपलब्ध	159	NAE1441930	निर्वाचक का नाम : भुर सिंह पिता का नाम: मकन सिंह गृह संख्या : 292 उम्र : 26 लिंग : पुरुष	फोटो उपलब्ध
160	NAE1751528	निर्वाचक का नाम : महेंद्र कुमार पिता का नाम: उदाराम गृह संख्या : 298 उम्र : 24 लिंग : पुरुष	फोटो उपलब्ध	161	NAE1309624	निर्वाचक का नाम : फालू देवी पति का नाम: सोनाराम गृह संख्या : 307 उम्र : 32 लिंग : महिला	फोटो उपलब्ध	162	NAE1529635	निर्वाचक का नाम : माफी देवी पति का नाम: मांगिलाल गृह संख्या : 308 उम्र : 30 लिंग : महिला	फोटो उपलब्ध
163	NAE1309632	निर्वाचक का नाम : पारू देवी पति का नाम: रतना राम गृह संख्या : 310 उम्र : 31 लिंग : महिला	फोटो उपलब्ध	164	NAE1438324	निर्वाचक का नाम : वचनाराम पिता का नाम: पुनमाराम गृह संख्या : 310 उम्र : 26 लिंग : पुरुष	फोटो उपलब्ध	165	NAE1367200	निर्वाचक का नाम : फ्रेन्सी देवी पति का नाम: जीवा राम गृह संख्या : 314 उम्र : 28 लिंग : महिला	फोटो उपलब्ध
166	NAE1378488	निर्वाचक का नाम : सांकला राम पिता का नाम: नरिंगा गृह संख्या : 314 उम्र : 26 लिंग : पुरुष	फोटो उपलब्ध	167	NAE2076750	निर्वाचक का नाम : चम्पा देवी पति का नाम: सांकला राम गृह संख्या : 314 उम्र : 23 लिंग : महिला	फोटो उपलब्ध	168	NAE1688670	निर्वाचक का नाम : रुपाराम पिता का नाम: त्रिकमाराम गृह संख्या : 320 उम्र : 24 लिंग : पुरुष	फोटो उपलब्ध
169	NAE1529692	निर्वाचक का नाम : पूरी देवी पति का नाम: मादाराम गृह संख्या : 322 उम्र : 38 लिंग : महिला	फोटो उपलब्ध	170	NAE1579168	निर्वाचक का नाम : मुंगी देवी पति का नाम: सुरेश कुमार गृह संख्या : 333 उम्र : 28 लिंग : महिला	फोटो उपलब्ध	171	NAE1381904	निर्वाचक का नाम : नर्सि राम पिता का नाम: कुया राम गृह संख्या : 334 उम्र : 30 लिंग : पुरुष	फोटो उपलब्ध
172	NAE1441047	निर्वाचक का नाम : हीरा राम पिता का नाम: उमा राम गृह संख्या : 338 उम्र : 29 लिंग : पुरुष	फोटो उपलब्ध	173	NAE1441021	निर्वाचक का नाम : मंजू देवी पति का नाम: हीरा राम गृह संख्या : 338 उम्र : 27 लिंग : महिला	फोटो उपलब्ध	174	NAE1529650	निर्वाचक का नाम : पुराराम पिता का नाम: जेपाराम गृह संख्या : 340 उम्र : 27 लिंग : पुरुष	फोटो उपलब्ध
175	NAE1635218	निर्वाचक का नाम : राधा पति का नाम: केवदा राम गृह संख्या : 342 उम्र : 51 लिंग : महिला	फोटो उपलब्ध	176	NAE1309640	निर्वाचक का नाम : श्रीपाल पिता का नाम: ओता राम गृह संख्या : 356 उम्र : 29 लिंग : पुरुष	फोटो उपलब्ध	177	NAE1796457	निर्वाचक का नाम : असालाराम पिता का नाम: जसरामजी गृह संख्या : ए उम्र : 23 लिंग : पुरुष	फोटो उपलब्ध

178	RJ/22/171/471132	निर्वाचक का नाम : उकी पति का नाम: हरजी गृह संख्या : 317 उम्र : 81 लिंग : महिला	179	LCN1531714	निर्वाचक का नाम : आम्बाराम पिता का नाम: हरजी गृह संख्या : 317 उम्र : 56 लिंग : पुरुष	180	NAE0767749	निर्वाचक का नाम : वजू देवी पति का नाम: ओबा गृह संख्या : 317 उम्र : 40 लिंग : महिला
181	LCN1269919	निर्वाचक का नाम : कुपा पिता का नाम: अजबा गृह संख्या : 318 उम्र : 81 लिंग : पुरुष	182	RJ/22/171/471133	निर्वाचक का नाम : ढेली पति का नाम: कूपा गृह संख्या : 318 उम्र : 71 लिंग : महिला	183	NAE1019348	निर्वाचक का नाम : मोटाराम पिता का नाम: कुपाराम गृह संख्या : 318 उम्र : 44 लिंग : पुरुष
184	NAE0192864	निर्वाचक का नाम : रणछोड़ाराम पिता का नाम: कुपाराम गृह संख्या : 318 उम्र : 43 लिंग : पुरुष	185	NAE0246736	निर्वाचक का नाम : अणसी देवी पति का नाम: मोटाराम गृह संख्या : 318 उम्र : 42 लिंग : महिला	186	NAE0797472	निर्वाचक का नाम : मफरी पति का नाम: रणछोड़ाराम गृह संख्या : 318 उम्र : 38 लिंग : महिला
187	NAE0555763	निर्वाचक का नाम : परखाराम पिता का नाम: कूपाराम गृह संख्या : 318 उम्र : 32 लिंग : पुरुष	188	LCN1643014	निर्वाचक का नाम : हुली पति का नाम: जीवा गृह संख्या : 319 उम्र : 42 लिंग : महिला	189	RJ/22/171/471135	निर्वाचक का नाम : त्रिकमा पिता का नाम: राहिंगा गृह संख्या : 320 उम्र : 81 लिंग : पुरुष
190	RJ/22/171/471136	निर्वाचक का नाम : नोनु पति का नाम: त्रिकमा गृह संख्या : 320 उम्र : 76 लिंग : महिला	191	LCN1643030	निर्वाचक का नाम : नवाराम पति का नाम: हरजीराम गृह संख्या : 320 उम्र : 53 लिंग : महिला	192	LCN1643048	निर्वाचक का नाम : केतुदेवी पति का नाम: नवाराम गृह संख्या : 320 उम्र : 48 लिंग : महिला
193	NAE0383935	निर्वाचक का नाम : छोगा राम पिता का नाम: त्रिकमाराम गृह संख्या : 320 उम्र : 36 लिंग : पुरुष	194	NAE0950204	निर्वाचक का नाम : भारमल पिता का नाम: त्रिकमा गृह संख्या : 320 उम्र : 33 लिंग : पुरुष	195	NAE1019223	निर्वाचक का नाम : वरजू देवी पति का नाम: छोगाराम गृह संख्या : 320 उम्र : 32 लिंग : महिला
196	NAE2080729	निर्वाचक का नाम : हंजा देवी पति का नाम: नेता राम गृह संख्या : 320 उम्र : 27 लिंग : महिला	197	NAE2012045	निर्वाचक का नाम : कश्रा राम पिता का नाम: श्रीकामा राम गृह संख्या : 320 उम्र : 20 लिंग : पुरुष	198	RJ/22/171/471137	निर्वाचक का नाम : केवदा पिता का नाम: राहिंगा गृह संख्या : 321 उम्र : 61 लिंग : पुरुष
199	LCN1643055	निर्वाचक का नाम : सुकी पति का नाम: केवदाराम गृह संख्या : 321 उम्र : 44 लिंग : महिला	200	NAE1309756	निर्वाचक का नाम : इंदा राम पिता का नाम: केवदा राम गृह संख्या : 321 उम्र : 28 लिंग : पुरुष	201	NAE1532944	निर्वाचक का नाम : फैन्सी देवी पति का नाम: ईंदरा राम गृह संख्या : 321 उम्र : 26 लिंग : महिला
202	NAE1589217	निर्वाचक का नाम : जामताराम पिता का नाम: केवदाराम गृह संख्या : 321 उम्र : 25 लिंग : पुरुष	203	RJ/22/171/472037	निर्वाचक का नाम : हुली पति का नाम: वागा गृह संख्या : 322 उम्र : 81 लिंग : महिला	204	RJ/22/171/472065	निर्वाचक का नाम : मादाराम पिता का नाम: वागाजी गृह संख्या : 322 उम्र : 49 लिंग : पुरुष
205	RJ/22/171/472008	निर्वाचक का नाम : कपूराराम पिता का नाम: वागाजी गृह संख्या : 322 उम्र : 48 लिंग : पुरुष	206	NAE0039446	निर्वाचक का नाम : लसाराम पिता का नाम: वागा गृह संख्या : 322 उम्र : 42 लिंग : पुरुष	207	NAE1532712	निर्वाचक का नाम : पूरी देवी पिता का नाम: कपुरा राम गृह संख्या : 322 उम्र : 33 लिंग : महिला

208	RJ/22/171/471140	निर्वाचक का नाम : केसा पिता का नाम: उना गृह संख्या : 323 उम्र : 59 लिंग : पुरुष	209	NAE0485649	निर्वाचक का नाम : जमना पति का नाम: केसा गृह संख्या : 323 उम्र : 58 लिंग : महिला	210	LCN1643063	निर्वाचक का नाम : डूंगा पिता का नाम: उना गृह संख्या : 323 उम्र : 58 लिंग : पुरुष
211	LCN1464742	निर्वाचक का नाम : सुकी पति का नाम: डूंगाराम गृह संख्या : 323 उम्र : 52 लिंग : महिला	212	NAE0492710	निर्वाचक का नाम : जेउ देवी पति का नाम: सवाराम गृह संख्या : 323 उम्र : 36 लिंग : महिला	213	NAE1019264	निर्वाचक का नाम : कसनाराम पिता का नाम: केसाराम गृह संख्या : 323 उम्र : 31 लिंग : पुरुष
214	NAE1529361	निर्वाचक का नाम : वीनाराम पिता का नाम: केसाराम गृह संख्या : 323 उम्र : 26 लिंग : पुरुष	215	NAE2132660	निर्वाचक का नाम : रुपा राम पिता का नाम: डूंगा राम गृह संख्या : 323 उम्र : 20 लिंग : पुरुष	216	RJ/22/171/471142	निर्वाचक का नाम : ओटीया पिता का नाम: हरजी गृह संख्या : 324 उम्र : 55 लिंग : पुरुष
217	NAE0285247	निर्वाचक का नाम : मरगा पति का नाम: ओटा गृह संख्या : 324 उम्र : 53 लिंग : महिला	218	LCN1643071	निर्वाचक का नाम : अमरा पिता का नाम: हरजी गृह संख्या : 324 उम्र : 52 लिंग : पुरुष	219	LCN1558824	निर्वाचक का नाम : प्रेमा पिता का नाम: हरजी गृह संख्या : 324 उम्र : 44 लिंग : पुरुष
220	LCN1464759	निर्वाचक का नाम : मन्जु पति का नाम: अमरा गृह संख्या : 324 उम्र : 42 लिंग : महिला	221	LCN1643089	निर्वाचक का नाम : ज्योति पति का नाम: प्रेमा गृह संख्या : 324 उम्र : 42 लिंग : महिला	222	RJ/22/171/471143	निर्वाचक का नाम : डेली पति का नाम: मनरूपा गृह संख्या : 325 उम्र : 56 लिंग : महिला
223	LCN1573906	निर्वाचक का नाम : मानाराम पिता का नाम: मनरूपा गृह संख्या : 325 उम्र : 44 लिंग : पुरुष	224	LCN1959071	निर्वाचक का नाम : लीलाराम पिता का नाम: मनरूपा गृह संख्या : 325 उम्र : 43 लिंग : पुरुष	225	LCN1531722	निर्वाचक का नाम : फालू पति का नाम: मानाराम गृह संख्या : 325 उम्र : 42 लिंग : महिला
226	NAE1019389	निर्वाचक का नाम : अणसी देवी पति का नाम: लीलाराम गृह संख्या : 325 उम्र : 40 लिंग : महिला	227	NAE0192617	निर्वाचक का नाम : कानाराम पिता का नाम: मनरूपा राम गृह संख्या : 325 उम्र : 36 लिंग : पुरुष	228	NAE2254506	निर्वाचक का नाम : चुकी देवी पति का नाम: काना राम गृह संख्या : 325 उम्र : 29 लिंग : महिला
229	RJ/22/171/472097	निर्वाचक का नाम : देवु पति का नाम: खीमा गृह संख्या : 326 उम्र : 62 लिंग : महिला	230	LCN1992411	निर्वाचक का नाम : अना राम पिता का नाम: खीमा राम गृह संख्या : 326 उम्र : 50 लिंग : पुरुष	231	LCN1464767	निर्वाचक का नाम : अचला राम पिता का नाम: खीमा राम गृह संख्या : 326 उम्र : 46 लिंग : पुरुष
232	LCN1558832	निर्वाचक का नाम : रतनी देवी पति का नाम: अना राम गृह संख्या : 326 उम्र : 46 लिंग : महिला	233	LCN1531730	निर्वाचक का नाम : वीजू देवी पति का नाम: अचला राम गृह संख्या : 326 उम्र : 44 लिंग : महिला	234	NAE1531300	निर्वाचक का नाम : लाखाराम पिता का नाम: अनाराम गृह संख्या : 326 उम्र : 26 लिंग : पुरुष
235	NAE2204188	निर्वाचक का नाम : सांवला राम पिता का नाम: अना राम गृह संख्या : 326 उम्र : 25 लिंग : पुरुष	236	RJ/22/171/471148	निर्वाचक का नाम : लेरी पति का नाम: तारा गृह संख्या : 327 उम्र : 51 लिंग : महिला	237	NAE0698061	निर्वाचक का नाम : तारा राम पिता का नाम: उका गृह संख्या : 327 उम्र : 51 लिंग : पुरुष

238	NAE0192443	निर्वाचक का नाम : दूदाराम पिता का नाम: उकाराम गृह संख्या : 327 उम्र : 42 लिंग : पुरुष	फोटो उपलब्ध	239	NAE0555573	निर्वाचक का नाम : पूरी देवी पति का नाम: दुदाराम गृह संख्या : 327 उम्र : 42 लिंग : महिला	फोटो उपलब्ध	240	NAE0285460	निर्वाचक का नाम : अणदाराम पिता का नाम: उकीया गृह संख्या : 327 उम्र : 41 लिंग : पुरुष	फोटो उपलब्ध
241	NAE0555557	निर्वाचक का नाम : रेखा देवी पति का नाम: अणदाराम गृह संख्या : 327 उम्र : 36 लिंग : महिला	फोटो उपलब्ध	242	LCN1958743	निर्वाचक का नाम : वरजू पति का नाम: हरजी गृह संख्या : 328 उम्र : 94 लिंग : महिला	फोटो उपलब्ध	243	LCN1958529	निर्वाचक का नाम : खीमा पिता का नाम: हरजी गृह संख्या : 328 उम्र : 58 लिंग : पुरुष	फोटो उपलब्ध
244	LCN1643097	निर्वाचक का नाम : संदणा पति का नाम: खीमा गृह संख्या : 328 उम्र : 56 लिंग : महिला	फोटो उपलब्ध	245	NAE1529593	निर्वाचक का नाम : मुलारम पिता का नाम: खीमाराम गृह संख्या : 328 उम्र : 25 लिंग : पुरुष	फोटो उपलब्ध	246	NAE1824556	निर्वाचक का नाम : जमना देवी पति का नाम: मुलाराम गृह संख्या : 328 उम्र : 25 लिंग : महिला	फोटो उपलब्ध
247	NAE2204410	निर्वाचक का नाम : सुरेश कुमार पिता का नाम: खिमा राम गृह संख्या : 328 उम्र : 21 लिंग : पुरुष	फोटो उपलब्ध	248	RJ/22/171/471149	निर्वाचक का नाम : भलीया पिता का नाम: धर्मा गृह संख्या : 329 उम्र : 86 लिंग : पुरुष	फोटो उपलब्ध	249	RJ/22/171/472048	निर्वाचक का नाम : जीवा पिता का नाम: धर्मा गृह संख्या : 329 उम्र : 62 लिंग : पुरुष	फोटो उपलब्ध
250	RJ/22/171/471151	निर्वाचक का नाम : हीरा पिता का नाम: भलीया गृह संख्या : 329 उम्र : 50 लिंग : पुरुष	फोटो उपलब्ध	251	NAE0038620	निर्वाचक का नाम : नरिगाराम पिता का नाम: भलाराम गृह संख्या : 329 उम्र : 44 लिंग : पुरुष	फोटो उपलब्ध	252	LCN1958057	निर्वाचक का नाम : पांचाराम पिता का नाम: भलाराम गृह संख्या : 329 उम्र : 43 लिंग : पुरुष	फोटो उपलब्ध
253	LCN1464775	निर्वाचक का नाम : खली पति का नाम: नरिगाराम गृह संख्या : 329 उम्र : 42 लिंग : महिला	फोटो उपलब्ध	254	NAE0555466	निर्वाचक का नाम : पुरकी पति का नाम: लुम्बाराम गृह संख्या : 329 उम्र : 39 लिंग : महिला	फोटो उपलब्ध	255	NAE0823948	निर्वाचक का नाम : जेवी देवी पति का नाम: पांचाराम गृह संख्या : 329 उम्र : 38 लिंग : महिला	फोटो उपलब्ध
256	NAE0555847	निर्वाचक का नाम : लुम्बाराम पिता का नाम: भलाराम गृह संख्या : 329 उम्र : 35 लिंग : पुरुष	फोटो उपलब्ध	257	NAE2110872	निर्वाचक का नाम : रमेश कुमार अन्य: जोशना देवी गृह संख्या : 329 उम्र : 25 लिंग : पुरुष	फोटो उपलब्ध	258	RJ/22/171/471153	निर्वाचक का नाम : उदा पिता का नाम: धर्मा गृह संख्या : 330 उम्र : 61 लिंग : पुरुष	फोटो उपलब्ध
259	RJ/22/171/471154	निर्वाचक का नाम : सुबटी पति का नाम: उदा गृह संख्या : 330 उम्र : 60 लिंग : महिला	फोटो उपलब्ध	260	NAE0492751	निर्वाचक का नाम : गोपाल कुमार पिता का नाम: उदाराम गृह संख्या : 330 उम्र : 37 लिंग : पुरुष	फोटो उपलब्ध	261	RJ/22/171/471156	निर्वाचक का नाम : बाबरी पति का नाम: खीमा गृह संख्या : 331 उम्र : 63 लिंग : महिला	फोटो उपलब्ध
262	NAE0698053	निर्वाचक का नाम : रतना राम पिता का नाम: खीमाराम गृह संख्या : 331 उम्र : 44 लिंग : पुरुष	फोटो उपलब्ध	263	NAE0038752	निर्वाचक का नाम : खेताराम पिता का नाम: धोकाराम गृह संख्या : 331 उम्र : 43 लिंग : पुरुष	फोटो उपलब्ध	264	NAE0039131	निर्वाचक का नाम : सुकी पति का नाम: खेता गृह संख्या : 331 उम्र : 42 लिंग : महिला	फोटो उपलब्ध
265	LCN1464783	निर्वाचक का नाम : वगतु पति का नाम: रताराम गृह संख्या : 331 उम्र : 42 लिंग : महिला	फोटो उपलब्ध	266	RJ/22/171/471273	निर्वाचक का नाम : डूंगाराम पिता का नाम: वेलाराम गृह संख्या : 332 उम्र : 72 लिंग : पुरुष	फोटो उपलब्ध	267	RJ/22/171/471274	निर्वाचक का नाम : हिरी पति का नाम: डूंगाराम गृह संख्या : 332 उम्र : 63 लिंग : महिला	फोटो उपलब्ध

268	RJ/22/171/471275	निर्वाचक का नाम : भेराराम पिता का नाम: वेलाराम गृह संख्या : 332 उम्र : 59 लिंग : पुरुष	फोटो उपलब्ध	269	RJ/22/171/472034	निर्वाचक का नाम : रंगु पति का नाम: भेराराम गृह संख्या : 332 उम्र : 59 लिंग : महिला	फोटो उपलब्ध	270	LCN1959162	निर्वाचक का नाम : ठाकराराम पिता का नाम: भेराराम गृह संख्या : 332 उम्र : 43 लिंग : पुरुष	फोटो उपलब्ध
271	NAE0555714	निर्वाचक का नाम : भोलाराम पति का नाम: भूराराम गृह संख्या : 332 उम्र : 35 लिंग : महिला	फोटो उपलब्ध	272	NAE0555706	निर्वाचक का नाम : लेहरी देवी पति का नाम: ठाकराराम गृह संख्या : 332 उम्र : 34 लिंग : महिला	फोटो उपलब्ध	273	NAE1589878	निर्वाचक का नाम : लगवा देवी पति का नाम: भोलाराम गृह संख्या : 332 उम्र : 31 लिंग : महिला	फोटो उपलब्ध
274	NAE1820901	निर्वाचक का नाम : रंगु देवी पति का नाम: गणेश राम गृह संख्या : 332 उम्र : 27 लिंग : महिला	फोटो उपलब्ध	275	NAE1529544	निर्वाचक का नाम : गणेशाराम पिता का नाम: डूंगाराम गृह संख्या : 332 उम्र : 26 लिंग : पुरुष	फोटो उपलब्ध	276	NAE0396143	निर्वाचक का नाम : लाग्डी पति का नाम: केसा गृह संख्या : 333 उम्र : 81 लिंग : महिला	फोटो उपलब्ध
277	LCN1959576	निर्वाचक का नाम : नरींगा पिता का नाम: केसा गृह संख्या : 333 उम्र : 67 लिंग : पुरुष	फोटो उपलब्ध	278	LCN1464791	निर्वाचक का नाम : छुकी पति का नाम: नरींगा गृह संख्या : 333 उम्र : 64 लिंग : महिला	फोटो उपलब्ध	279	RJ/22/171/472098	निर्वाचक का नाम : परखा पिता का नाम: केसा गृह संख्या : 333 उम्र : 61 लिंग : पुरुष	फोटो उपलब्ध
280	NAE0396135	निर्वाचक का नाम : जेपा पिता का नाम: केसा गृह संख्या : 333 उम्र : 50 लिंग : पुरुष	फोटो उपलब्ध	281	LCN1643105	निर्वाचक का नाम : टीली पति का नाम: जेपाराम गृह संख्या : 333 उम्र : 42 लिंग : महिला	फोटो उपलब्ध	282	NAE2102879	निर्वाचक का नाम : जोराराम पिता का नाम: प्रका राम गृह संख्या : 333 उम्र : 37 लिंग : पुरुष	फोटो उपलब्ध
283	NAE0417089	निर्वाचक का नाम : मालाराम पिता का नाम: नरींगा जी गृह संख्या : 333 उम्र : 36 लिंग : पुरुष	फोटो उपलब्ध	284	NAE0555649	निर्वाचक का नाम : झमू पति का नाम: मालाराम गृह संख्या : 333 उम्र : 36 लिंग : महिला	फोटो उपलब्ध	285	NAE0729947	निर्वाचक का नाम : वजाराम पिता का नाम: परखाराम गृह संख्या : 333 उम्र : 34 लिंग : पुरुष	फोटो उपलब्ध
286	NAE0729970	निर्वाचक का नाम : सण्कू पति का नाम: जोराराम गृह संख्या : 333 उम्र : 34 लिंग : महिला	फोटो उपलब्ध	287	NAE0729962	निर्वाचक का नाम : मफी देवी पति का नाम: वजाराम गृह संख्या : 333 उम्र : 32 लिंग : महिला	फोटो उपलब्ध	288	NAE1080662	निर्वाचक का नाम : जामताराम पिता का नाम: परखा गृह संख्या : 333 उम्र : 30 लिंग : पुरुष	फोटो उपलब्ध
289	NAE1604701	निर्वाचक का नाम : सन्कू देवी पति का नाम: जामताराम गृह संख्या : 333 उम्र : 30 लिंग : महिला	फोटो उपलब्ध	290	NAE1203611	निर्वाचक का नाम : सुरेश कुमार पिता का नाम: परखा गृह संख्या : 333 उम्र : 27 लिंग : पुरुष	फोटो उपलब्ध	291	NAE0698046	निर्वाचक का नाम : कुया पिता का नाम: वेला गृह संख्या : 334 उम्र : 58 लिंग : पुरुष	फोटो उपलब्ध
292	RJ/22/171/471069	निर्वाचक का नाम : नाजु पति का नाम: कुया गृह संख्या : 334 उम्र : 56 लिंग : महिला	फोटो उपलब्ध	293	LCN1959402	निर्वाचक का नाम : हीराराम पिता का नाम: वेलाराम गृह संख्या : 334 उम्र : 45 लिंग : पुरुष	फोटो उपलब्ध	294	LCN1643113	निर्वाचक का नाम : प्रेमराम पिता का नाम: बेलाराम गृह संख्या : 334 उम्र : 43 लिंग : पुरुष	फोटो उपलब्ध
295	LCN1643121	निर्वाचक का नाम : द्रोपी पति का नाम: प्रेमराम गृह संख्या : 334 उम्र : 42 लिंग : महिला	फोटो उपलब्ध	296	NAE0916353	निर्वाचक का नाम : गदू देवी पति का नाम: हीराराम गृह संख्या : 334 उम्र : 32 लिंग : महिला	फोटो उपलब्ध	297	NAE2240208	निर्वाचक का नाम : राजा राम पिता का नाम: वेला राम गृह संख्या : 334 उम्र : 31 लिंग : पुरुष	फोटो उपलब्ध

298	NAE1828102	निर्वाचक का नाम : दिनेश कुमार पिता का नाम: कुया राम कुया गृह संख्या : 334 उम्र : 28 लिंग : पुरुष	फोटो उपलब्ध	299	NAE1803923	निर्वाचक का नाम : फ्रैन्सी देवी पति का नाम: नरसारांम गृह संख्या : 334 उम्र : 26 लिंग : महिला	फोटो उपलब्ध	300	NAE0038869	निर्वाचक का नाम : जेठा पिता का नाम: लाला गृह संख्या : 335 उम्र : 73 लिंग : पुरुष	फोटो उपलब्ध
301	LCN1959410	निर्वाचक का नाम : अमरा पिता का नाम: लाला गृह संख्या : 335 उम्र : 57 लिंग : पुरुष	फोटो उपलब्ध	302	RJ/22/171/471071	निर्वाचक का नाम : रंगु पति का नाम: अमरा गृह संख्या : 335 उम्र : 54 लिंग : महिला	फोटो उपलब्ध	303	LCN1270081	निर्वाचक का नाम : लासी पति का नाम: जेठाराम गृह संख्या : 335 उम्र : 52 लिंग : महिला	फोटो उपलब्ध
304	NAE1531466	निर्वाचक का नाम : बादली देवी पति का नाम: माना राम गृह संख्या : 335 उम्र : 32 लिंग : महिला	फोटो उपलब्ध	305	NAE1529601	निर्वाचक का नाम : मानाराम पिता का नाम: जेठाराम गृह संख्या : 335 उम्र : 26 लिंग : पुरुष	फोटो उपलब्ध	306	NAE2009116	निर्वाचक का नाम : पंकू पति का नाम: विकेश कुमार गृह संख्या : 335 उम्र : 26 लिंग : महिला	फोटो उपलब्ध
307	NAE2208874	निर्वाचक का नाम : विकेश कुमार पिता का नाम: अमरा राम गृह संख्या : 335 उम्र : 25 लिंग : पुरुष	फोटो उपलब्ध	308	RJ/22/171/472044	निर्वाचक का नाम : मेथी पति का नाम: ईदा गृह संख्या : 336 उम्र : 56 लिंग : महिला	फोटो उपलब्ध	309	LCN1960061	निर्वाचक का नाम : लाखाराम पिता का नाम: चोपाराम गृह संख्या : 336 उम्र : 44 लिंग : पुरुष	फोटो उपलब्ध
310	LCN1958107	निर्वाचक का नाम : ओबारांम पिता का नाम: चोपाराम गृह संख्या : 336 उम्र : 42 लिंग : पुरुष	फोटो उपलब्ध	311	NAE0916379	निर्वाचक का नाम : गवरी देवी पति का नाम: लाखाराम गृह संख्या : 336 उम्र : 38 लिंग : महिला	फोटो उपलब्ध	312	NAE0916213	निर्वाचक का नाम : लाछी देवी पति का नाम: ओबारांम गृह संख्या : 336 उम्र : 37 लिंग : महिला	फोटो उपलब्ध
313	NAE1531318	निर्वाचक का नाम : गोपाल राम पिता का नाम: ईन्दा राम गृह संख्या : 336 उम्र : 26 लिंग : पुरुष	फोटो उपलब्ध	314	LCN1269927	निर्वाचक का नाम : बागा पिता का नाम: हरली गृह संख्या : 337 उम्र : 76 लिंग : पुरुष	फोटो उपलब्ध	315	NAE0453001	निर्वाचक का नाम : नवाराम पिता का नाम: वागाजी गृह संख्या : 337 उम्र : 53 लिंग : पुरुष	फोटो उपलब्ध
316	LCN1270016	निर्वाचक का नाम : अना राम पिता का नाम: वागा राम गृह संख्या : 337 उम्र : 52 लिंग : पुरुष	फोटो उपलब्ध	317	LCN1328400	निर्वाचक का नाम : दीपाराम पिता का नाम: वागाजी गृह संख्या : 337 उम्र : 50 लिंग : पुरुष	फोटो उपलब्ध	318	LCN1959832	निर्वाचक का नाम : मरगो पति का नाम: जुठा गृह संख्या : 337 उम्र : 50 लिंग : महिला	फोटो उपलब्ध
319	LCN1464817	निर्वाचक का नाम : कोकू पति का नाम: अनाराम गृह संख्या : 337 उम्र : 44 लिंग : महिला	फोटो उपलब्ध	320	LCN1573690	निर्वाचक का नाम : फुली पति का नाम: दीपाराम गृह संख्या : 337 उम्र : 43 लिंग : महिला	फोटो उपलब्ध	321	LCN1531763	निर्वाचक का नाम : फालु पति का नाम: नवाराम गृह संख्या : 337 उम्र : 42 लिंग : महिला	फोटो उपलब्ध
322	NAE1754928	निर्वाचक का नाम : भारता राम पिता का नाम: अना राम गृह संख्या : 337 उम्र : 25 लिंग : पुरुष	फोटो उपलब्ध	323	NAE1753680	निर्वाचक का नाम : टमकादेवी अन्य: अनाराम गृह संख्या : 337 उम्र : 24 लिंग : महिला	फोटो उपलब्ध	324	LCN1531771	निर्वाचक का नाम : त्रिकमा पति का नाम: सुरा जी गृह संख्या : 338 उम्र : 71 लिंग : महिला	फोटो उपलब्ध
325	RJ/22/171/471164	निर्वाचक का नाम : सुंगी पति का नाम: त्रिकमा गृह संख्या : 338 उम्र : 66 लिंग : महिला	फोटो उपलब्ध	326	RJ/22/171/472041	निर्वाचक का नाम : अणसी पति का नाम: उमाराम गृह संख्या : 338 उम्र : 53 लिंग : महिला	फोटो उपलब्ध	327	LCN1531789	निर्वाचक का नाम : लेरी पति का नाम: कानाराम गृह संख्या : 338 उम्र : 53 लिंग : महिला	फोटो उपलब्ध

<p>328</p> <p>निर्वाचक का नाम : कानाराम पिता का नाम: सुराजी गृह संख्या : 338 उम्र : 51 लिंग : पुरुष</p> <p>LCN1531797</p> <p>फोटो उपलब्ध</p>	<p>329</p> <p>निर्वाचक का नाम : उमा पिता का नाम: सुरा जी गृह संख्या : 338 उम्र : 49 लिंग : पुरुष</p> <p>NAE1939305</p> <p>फोटो उपलब्ध</p>	<p>330</p> <p>निर्वाचक का नाम : उदा राम पिता का नाम: सुजा राम गृह संख्या : 338 उम्र : 45 लिंग : पुरुष</p> <p>LCN1558840</p> <p>फोटो उपलब्ध</p>
<p>331</p> <p>निर्वाचक का नाम : लेरी पति का नाम: उदाराम गृह संख्या : 338 उम्र : 42 लिंग : महिला</p> <p>LCN1531805</p> <p>फोटो उपलब्ध</p>	<p>332</p> <p>निर्वाचक का नाम : शंकरलाल माता का नाम: त्रिकमा राम गृह संख्या : 338 उम्र : 31 लिंग : पुरुष</p> <p>NAE1532936</p> <p>फोटो उपलब्ध</p>	<p>333</p> <p>निर्वाचक का नाम : रणछोड़ा राम पिता का नाम: त्रिकमा राम गृह संख्या : 338 उम्र : 29 लिंग : महिला</p> <p>NAE1498542</p> <p>फोटो उपलब्ध</p>
<p>334</p> <p>निर्वाचक का नाम : सौरमदेवी पति का नाम: शंकरलाल गृह संख्या : 338 उम्र : 27 लिंग : महिला</p> <p>NAE1532787</p> <p>फोटो उपलब्ध</p>	<p>335</p> <p>निर्वाचक का नाम : अणसी देवी पति का नाम: रणछोड़ा राम गृह संख्या : 338 उम्र : 26 लिंग : महिला</p> <p>NAE1531714</p> <p>फोटो उपलब्ध</p>	<p>336</p> <p>निर्वाचक का नाम : नारायणलाल पिता का नाम: टीकमा राम गृह संख्या : 338 उम्र : 26 लिंग : पुरुष</p> <p>NAE1531839</p> <p>फोटो उपलब्ध</p>
<p>337</p> <p>निर्वाचक का नाम : भूरी पति का नाम: सामिडा गृह संख्या : 339 उम्र : 63 लिंग : महिला</p> <p>RJ/22/171/471165</p> <p>फोटो उपलब्ध</p>	<p>338</p> <p>निर्वाचक का नाम : लकमा पिता का नाम: सामीडाराम गृह संख्या : 339 उम्र : 42 लिंग : पुरुष</p> <p>NAE0698079</p> <p>फोटो उपलब्ध</p>	<p>339</p> <p>निर्वाचक का नाम : फालू देवी पति का नाम: लकमा गृह संख्या : 339 उम्र : 40 लिंग : महिला</p> <p>NAE0797522</p> <p>फोटो उपलब्ध</p>

340	NAE0326462	निर्वाचक का नाम : मांगाराम पिता का नाम: सुटाराम गृह संख्या : 116 उम्र : 37 लिंग : पुरुष	फोटो उपलब्ध	341	RJ/22/171/469109	निर्वाचक का नाम : कपु पति का नाम: भगवाना गृह संख्या : 181 उम्र : 80 लिंग : महिला	फोटो उपलब्ध	342	NAE1985431	निर्वाचक का नाम : केली देवी पति का नाम: काला राम गृह संख्या : 181 उम्र : 61 लिंग : महिला	फोटो उपलब्ध
343	LCN1531490	निर्वाचक का नाम : कालिया पिता का नाम: भगवाना गृह संख्या : 181 उम्र : 53 लिंग : पुरुष	फोटो उपलब्ध	344	NAE0038612	निर्वाचक का नाम : चमना पिता का नाम: भगवाना गृह संख्या : 181 उम्र : 51 लिंग : पुरुष	फोटो उपलब्ध	345	NAE0285361	निर्वाचक का नाम : वचना पिता का नाम: भगवाना गृह संख्या : 181 उम्र : 50 लिंग : पुरुष	फोटो उपलब्ध
346	RJ/22/171/469104	निर्वाचक का नाम : अतिया पति का नाम: समना गृह संख्या : 181 उम्र : 50 लिंग : महिला	फोटो उपलब्ध	347	LCN1531482	निर्वाचक का नाम : लालाराम पिता का नाम: भगवाना गृह संख्या : 181 उम्र : 43 लिंग : पुरुष	फोटो उपलब्ध	348	NAE1019082	निर्वाचक का नाम : रेखा देवी पति का नाम: लालाराम गृह संख्या : 181 उम्र : 36 लिंग : महिला	फोटो उपलब्ध
349	NAE1019090	निर्वाचक का नाम : लछु देवी पति का नाम: वचनाराम गृह संख्या : 181 उम्र : 36 लिंग : महिला	फोटो उपलब्ध	350	NAE1978493	निर्वाचक का नाम : जोशना देवी पति का नाम: जोधा राम गृह संख्या : 181 उम्र : 30 लिंग : महिला	फोटो उपलब्ध	351	NAE1605476	निर्वाचक का नाम : हरजीराम पिता का नाम: चमनाराम गृह संख्या : 181 उम्र : 28 लिंग : पुरुष	फोटो उपलब्ध
352	NAE1605526	निर्वाचक का नाम : देशु देवी पति का नाम: हरजी राम गृह संख्या : 181 उम्र : 28 लिंग : महिला	फोटो उपलब्ध	353	NAE1918341	निर्वाचक का नाम : जोधा राम पिता का नाम: कालाराम गृह संख्या : 181 उम्र : 28 लिंग : पुरुष	फोटो उपलब्ध	354	NAE1918325	निर्वाचक का नाम : लक्ष्मण कुमार पिता का नाम: कालाराम गृह संख्या : 181 उम्र : 24 लिंग : पुरुष	फोटो उपलब्ध
355	RJ/22/171/469135	निर्वाचक का नाम : उकी पति का नाम: मोती गृह संख्या : 182 उम्र : 88 लिंग : महिला	फोटो उपलब्ध	356	RJ/22/171/468114	निर्वाचक का नाम : गेरी पति का नाम: बगदा गृह संख्या : 182 उम्र : 55 लिंग : महिला	फोटो उपलब्ध	357	RJ/22/171/469027	निर्वाचक का नाम : बगदा पिता का नाम: मोती गृह संख्या : 182 उम्र : 53 लिंग : पुरुष	फोटो उपलब्ध
358	LCN1992338	निर्वाचक का नाम : सवाराम पिता का नाम: मोतीराम गृह संख्या : 182 उम्र : 50 लिंग : पुरुष	फोटो उपलब्ध	359	NAE0245837	निर्वाचक का नाम : चूनी देवी पति का नाम: सवाराम गृह संख्या : 182 उम्र : 43 लिंग : महिला	फोटो उपलब्ध	360	NAE1174200	निर्वाचक का नाम : चेलाराम पिता का नाम: बगदाराम गृह संख्या : 182 उम्र : 32 लिंग : पुरुष	फोटो उपलब्ध
361	NAE1080340	निर्वाचक का नाम : वीजाराम पिता का नाम: आसाराम गृह संख्या : 182 उम्र : 30 लिंग : पुरुष	फोटो उपलब्ध	362	NAE1174051	निर्वाचक का नाम : पारू देवी पति का नाम: चेलाराम गृह संख्या : 182 उम्र : 30 लिंग : महिला	फोटो उपलब्ध	363	NAE1203512	निर्वाचक का नाम : रतनाराम पिता का नाम: बगदाराम गृह संख्या : 182 उम्र : 29 लिंग : पुरुष	फोटो उपलब्ध
364	RJ/22/171/469049	निर्वाचक का नाम : मोडा पिता का नाम: धना गृह संख्या : 183 उम्र : 83 लिंग : पुरुष	फोटो उपलब्ध	365	RJ/22/171/469131	निर्वाचक का नाम : कैसी पति का नाम: मोडा गृह संख्या : 183 उम्र : 78 लिंग : महिला	फोटो उपलब्ध	366	NAE0536821	निर्वाचक का नाम : लीलू पति का नाम: केसा गृह संख्या : 184 उम्र : 88 लिंग : महिला	फोटो उपलब्ध
367	LCN1269646	निर्वाचक का नाम : देवू पति का नाम: खंगारा गृह संख्या : 184 उम्र : 73 लिंग : महिला	फोटो उपलब्ध	368	RJ/22/171/469115	निर्वाचक का नाम : जोता पिता का नाम: खंगारा गृह संख्या : 184 उम्र : 53 लिंग : पुरुष	फोटो उपलब्ध	369	NAE1867514	निर्वाचक का नाम : भमरी कुमारी पिता का नाम: जोताराम गृह संख्या : 184 उम्र : 22 लिंग : महिला	फोटो उपलब्ध

370	RJ/22/171/469230	निर्वाचक का नाम : धरमी पति का नाम: कपुरा गृह संख्या : 185 उम्र : 73 लिंग : महिला	फोटो उपलब्ध	371	LCN1960004	निर्वाचक का नाम : गोपाराम पिता का नाम: कपूराराम गृह संख्या : 185 उम्र : 41 लिंग : पुरुष	फोटो उपलब्ध	372	RJ/22/171/469059	निर्वाचक का नाम : सुवटी पति का नाम: डूंगा गृह संख्या : 187 उम्र : 68 लिंग : महिला	फोटो उपलब्ध
373	RJ/22/171/468116	निर्वाचक का नाम : कसना पिता का नाम: डूंगा गृह संख्या : 187 उम्र : 51 लिंग : पुरुष	फोटो उपलब्ध	374	NAE0192583	निर्वाचक का नाम : जोता पिता का नाम: डूंगा गृह संख्या : 187 उम्र : 46 लिंग : पुरुष	फोटो उपलब्ध	375	LCN1464379	निर्वाचक का नाम : चुनी पति का नाम: जोता गृह संख्या : 187 उम्र : 44 लिंग : महिला	फोटो उपलब्ध
376	LCN1642529	निर्वाचक का नाम : माला पिता का नाम: डूंगा गृह संख्या : 187 उम्र : 42 लिंग : पुरुष	फोटो उपलब्ध	377	LCN1642537	निर्वाचक का नाम : हंजा देवी पति का नाम: माला गृह संख्या : 187 उम्र : 42 लिंग : महिला	फोटो उपलब्ध	378	NAE0516393	निर्वाचक का नाम : रूपी देवी पति का नाम: कसनाराम गृह संख्या : 187 उम्र : 41 लिंग : महिला	फोटो उपलब्ध
379	NAE0417055	निर्वाचक का नाम : बाबूलाल पिता का नाम: डूगराराम गृह संख्या : 187 उम्र : 36 लिंग : पुरुष	फोटो उपलब्ध	380	NAE0417022	निर्वाचक का नाम : केतु देवी पति का नाम: बाबूलाल गृह संख्या : 187 उम्र : 34 लिंग : महिला	फोटो उपलब्ध	381	NAE1203520	निर्वाचक का नाम : चैला राम पिता का नाम: डूंगा राम गृह संख्या : 187 उम्र : 30 लिंग : पुरुष	फोटो उपलब्ध
382	NAE1500818	निर्वाचक का नाम : गंगा देवी पति का नाम: चेलाराम गृह संख्या : 187 उम्र : 28 लिंग : महिला	फोटो उपलब्ध	383	NAE1942655	निर्वाचक का नाम : आकाश कुमार पिता का नाम: कसना राम गृह संख्या : 187 उम्र : 23 लिंग : पुरुष	फोटो उपलब्ध	384	NAE1942663	निर्वाचक का नाम : भावेश कुमार पिता का नाम: कसना राम गृह संख्या : 187 उम्र : 22 लिंग : पुरुष	फोटो उपलब्ध
385	NAE2254811	निर्वाचक का नाम : पारू देवी पति का नाम: आकाश कुमार गृह संख्या : 187 उम्र : 22 लिंग : महिला	फोटो उपलब्ध	386	RJ/22/171/468117	निर्वाचक का नाम : ढेली पति का नाम: मोडा गृह संख्या : 188 उम्र : 63 लिंग : महिला	फोटो उपलब्ध	387	RJ/22/171/469358	निर्वाचक का नाम : मोड़ाराम पिता का नाम: आईदानाजी गृह संख्या : 188 उम्र : 60 लिंग : पुरुष	फोटो उपलब्ध
388	LCN1531508	निर्वाचक का नाम : नरिगां पिता का नाम: मोडा गृह संख्या : 188 उम्र : 44 लिंग : पुरुष	फोटो उपलब्ध	389	LCN1642545	निर्वाचक का नाम : लक्ष्मी पति का नाम: नरीगा गृह संख्या : 188 उम्र : 42 लिंग : महिला	फोटो उपलब्ध	390	NAE1501246	निर्वाचक का नाम : भारताराम पिता का नाम: मोड़ाराम गृह संख्या : 188 उम्र : 26 लिंग : पुरुष	फोटो उपलब्ध
391	RJ/22/171/469279	निर्वाचक का नाम : सुआ पति का नाम: राजा गृह संख्या : 189 उम्र : 66 लिंग : महिला	फोटो उपलब्ध	392	RJ/22/171/469100	निर्वाचक का नाम : राजा पिता का नाम: जेठा गृह संख्या : 189 उम्र : 64 लिंग : पुरुष	फोटो उपलब्ध	393	NAE1063262	निर्वाचक का नाम : सोनाराम पिता का नाम: राजाराम गृह संख्या : 189 उम्र : 30 लिंग : पुरुष	फोटो उपलब्ध
394	NAE1748177	निर्वाचक का नाम : भमरा राम पिता का नाम: राजाराम गृह संख्या : 189 उम्र : 24 लिंग : पुरुष	फोटो उपलब्ध	395	RJ/22/171/469239	निर्वाचक का नाम : नगीया पिता का नाम: मकना गृह संख्या : 190 उम्र : 68 लिंग : पुरुष	फोटो उपलब्ध	396	RJ/22/171/469285	निर्वाचक का नाम : खेकी पति का नाम: नगीया गृह संख्या : 190 उम्र : 65 लिंग : महिला	फोटो उपलब्ध
397	NAE1500644	निर्वाचक का नाम : लुम्बाराम पिता का नाम: नगाराम गृह संख्या : 190 उम्र : 30 लिंग : पुरुष	फोटो उपलब्ध	398	RJ/22/171/469272	निर्वाचक का नाम : जीवा पिता का नाम: लखमा गृह संख्या : 191 उम्र : 58 लिंग : पुरुष	फोटो उपलब्ध	399	LCN1642552	निर्वाचक का नाम : रकी पति का नाम: जीवा गृह संख्या : 191 उम्र : 55 लिंग : महिला	फोटो उपलब्ध

400	NAE1942572
निर्वाचक का नाम : जमना देवी पति का नाम: मानाराम गृह संख्या : 191 उम्र : 33 लिंग : महिला	फोटो उपलब्ध

401	NAE1500776
निर्वाचक का नाम : मानराम पिता का नाम: जीवाराम गृह संख्या : 191 उम्र : 32 लिंग : पुरुष	फोटो उपलब्ध

402	NAE1500784
निर्वाचक का नाम : गोपाराम पिता का नाम: जीवाराम गृह संख्या : 191 उम्र : 26 लिंग : पुरुष	फोटो उपलब्ध

403	NAE1942648
निर्वाचक का नाम : शारदा देवी पति का नाम: सवाराम गृह संख्या : 201 उम्र : 23 लिंग : महिला	फोटो उपलब्ध

404 निर्वाचक का नाम : कैलाश कुमार पिता का नाम: बाबूजी गृह संख्या : 151 उम्र : 23 लिंग : पुरुष	NAE1942689 फोटो उपलब्ध	405 निर्वाचक का नाम : शान्तीदेवी पति का नाम: दरजाजी गृह संख्या : 192 उम्र : 63 लिंग : महिला	RJ/22/171/469127 फोटो उपलब्ध	406 निर्वाचक का नाम : नारायण पुरोहित पिता का नाम: दरजाजी गृह संख्या : 192 उम्र : 41 लिंग : पुरुष	LCN1642560 फोटो उपलब्ध
407 निर्वाचक का नाम : श्वेता पति का नाम: नारायण गृह संख्या : 192 उम्र : 38 लिंग : महिला	LCN1992346 फोटो उपलब्ध	408 निर्वाचक का नाम : दिलीप सिंह पिता का नाम: दरजाजी गृह संख्या : 192 उम्र : 35 लिंग : पुरुष	LCN1992353 फोटो उपलब्ध	409 निर्वाचक का नाम : रविना राजपुरोहित पिता का नाम: दिलीप सिंह गृह संख्या : 192 उम्र : 30 लिंग : महिला	NAE1501881 फोटो उपलब्ध
410 निर्वाचक का नाम : वीरमाजी पिता का नाम: जेसाजी गृह संख्या : 193 उम्र : 78 लिंग : पुरुष	RJ/22/171/469316 फोटो उपलब्ध	411 निर्वाचक का नाम : कालूराम पिता का नाम: विरमारांम गृह संख्या : 193 उम्र : 46 लिंग : पुरुष	NAE0710871 फोटो उपलब्ध	412 निर्वाचक का नाम : लीला राम पिता का नाम: विरमा राम गृह संख्या : 193 उम्र : 44 लिंग : पुरुष	LCN1464387 फोटो उपलब्ध
413 निर्वाचक का नाम : गीतादेवी पति का नाम: कालूराम गृह संख्या : 193 उम्र : 40 लिंग : महिला	NAE0192450 फोटो उपलब्ध	414 निर्वाचक का नाम : कमला देवी पति का नाम: लीलाराम गृह संख्या : 193 उम्र : 39 लिंग : महिला	NAE0285635 फोटो उपलब्ध	415 निर्वाचक का नाम : रक्षा कुमारी रामा राम पति का नाम: रामाराम गृह संख्या : 193 उम्र : 30 लिंग : महिला	NAE1693365 फोटो उपलब्ध
416 निर्वाचक का नाम : तेजा राम पिता का नाम: खीमाजी गृह संख्या : 194 उम्र : 68 लिंग : पुरुष	LCN1558808 फोटो उपलब्ध	417 निर्वाचक का नाम : छगन देवी पति का नाम: तेजाजी गृह संख्या : 194 उम्र : 64 लिंग : महिला	LCN1958768 फोटो उपलब्ध	418 निर्वाचक का नाम : जितेन्द्र पिता का नाम: तेजाराम गृह संख्या : 194 उम्र : 41 लिंग : पुरुष	NAE0285478 फोटो उपलब्ध
419 निर्वाचक का नाम : किशोर कुमार पिता का नाम: तेजाराम गृह संख्या : 194 उम्र : 39 लिंग : पुरुष	NAE0767632 फोटो उपलब्ध	420 निर्वाचक का नाम : पंखु देवी पति का नाम: जितेन्द्र कुमार गृह संख्या : 194 उम्र : 38 लिंग : महिला	NAE1502152 फोटो उपलब्ध	421 निर्वाचक का नाम : गोविन्द कुमार पिता का नाम: तेजाराम गृह संख्या : 194 उम्र : 36 लिंग : पुरुष	NAE0192740 फोटो उपलब्ध
422 निर्वाचक का नाम : बसंती देवी पति का नाम: किशोर कुमार गृह संख्या : 194 उम्र : 35 लिंग : महिला	NAE1502236 फोटो उपलब्ध	423 निर्वाचक का नाम : बाबूलाल पिता का नाम: खीमाराम गृह संख्या : 195 उम्र : 59 लिंग : पुरुष	LCN1328251 फोटो उपलब्ध	424 निर्वाचक का नाम : राधादेवी पति का नाम: बाबुजी गृह संख्या : 195 उम्र : 58 लिंग : महिला	RJ/22/171/469232 फोटो उपलब्ध
425 निर्वाचक का नाम : भारताराम पिता का नाम: खीमाजी गृह संख्या : 195 उम्र : 46 लिंग : पुरुष	LCN1464395 फोटो उपलब्ध	426 निर्वाचक का नाम : हेवन देवी पति का नाम: भारताराम गृह संख्या : 195 उम्र : 35 लिंग : महिला	NAE0626556 फोटो उपलब्ध	427 निर्वाचक का नाम : गुडिया देवी पति का नाम: हितेश कुमार गृह संख्या : 195 उम्र : 26 लिंग : महिला	NAE1945260 फोटो उपलब्ध
428 निर्वाचक का नाम : प्रवीण कुमार पिता का नाम: भारताराम पुरोहित गृह संख्या : 195 उम्र : 24 लिंग : पुरुष	NAE1942671 फोटो उपलब्ध	429 निर्वाचक का नाम : शंकर पिता का नाम: मंछा गृह संख्या : 196 उम्र : 63 लिंग : पुरुष	RJ/22/171/469252 फोटो उपलब्ध	430 निर्वाचक का नाम : उकी देवी पति का नाम: शंकरजी गृह संख्या : 196 उम्र : 58 लिंग : महिला	RJ/22/171/469264 फोटो उपलब्ध
431 निर्वाचक का नाम : जगदीश कुमार सोनी पिता का नाम: शंकर लालजी गृह संख्या : 196 उम्र : 42 लिंग : पुरुष	LCN1531516 फोटो उपलब्ध	432 निर्वाचक का नाम : गीता पति का नाम: जगदीश गृह संख्या : 196 उम्र : 42 लिंग : महिला	LCN1642586 फोटो उपलब्ध	433 निर्वाचक का नाम : शांतिलाल पिता का नाम: शंकरलाल गृह संख्या : 196 उम्र : 31 लिंग : पुरुष	NAE1019116 फोटो उपलब्ध

विधान सभा क्षेत्र की संख्या व नाम : 143-भीनमाल  
अनुभाग की संख्या व नाम : 4-पुरोहितों का वास,जोडवाडा

434	NAE1500677	निर्वाचक का नाम : नर्मदा देवी पति का नाम: शान्तिलाल गृह संख्या : 196 उम्र : 28 लिंग : महिला	फोटो उपलब्ध	435	NAE1309509	निर्वाचक का नाम : हितेश कुमार पिता का नाम: बाबु लाल गृह संख्या : 196 उम्र : 27 लिंग : पुरुष	फोटो उपलब्ध	436	NAE2230530	निर्वाचक का नाम : हिना कुमारी पिता का नाम: जगदीश कुमार गृह संख्या : 196 उम्र : 19 लिंग : महिला	फोटो उपलब्ध
437	NAE2257483	निर्वाचक का नाम : कीर्ती सोनी पिता का नाम: जगदीश कुमार गृह संख्या : 196 उम्र : 19 लिंग : महिला	फोटो उपलब्ध	438	NAE2099505	निर्वाचक का नाम : रेणुका देवी पति का नाम: सुरेश कुमार गृह संख्या : 349 उम्र : 33 लिंग : महिला	फोटो उपलब्ध	439	NAE2019487	निर्वाचक का नाम : अशोक कुमार पिता का नाम: काला राम गृह संख्या : 357 उम्र : 23 लिंग : पुरुष	फोटो उपलब्ध
440	NAE2208825	निर्वाचक का नाम : प्रिया देवी पति का नाम: श्रवण सिंह गृह संख्या : 369 उम्र : 22 लिंग : महिला	फोटो उपलब्ध	441	NAE2098226	निर्वाचक का नाम : रंजन कुमारी पिता का नाम: सरदार राम गृह संख्या : 385 उम्र : 24 लिंग : महिला	फोटो उपलब्ध	442	NAE2089522	निर्वाचक का नाम : गोपा राम पुरोहित माता का नाम: दरिया देवी पुरोहित गृह संख्या : 389 उम्र : 20 लिंग : पुरुष	फोटो उपलब्ध

443	NAE1942564	निर्वाचक का नाम : कसना राम पिता का नाम: हीराराम गृह संख्या : 100 उम्र : 26 लिंग : पुरुष	फोटो उपलब्ध	444	NAE1501238	निर्वाचक का नाम : गोपाल सोनी पिता का नाम: शंकर लाल गृह संख्या : 196 उम्र : 30 लिंग : पुरुष	फोटो उपलब्ध	445	NAE1861756	निर्वाचक का नाम : राहुल कुमार पिता का नाम: जगदीश कुमार गृह संख्या : 196 उम्र : 21 लिंग : पुरुष	फोटो उपलब्ध
446	RJ/22/171/469346	निर्वाचक का नाम : राधा पति का नाम: रामा गृह संख्या : 198 उम्र : 88 लिंग : महिला	फोटो उपलब्ध	447	NAE0255067	निर्वाचक का नाम : भारमलराम पिता का नाम: रामाराम गृह संख्या : 198 उम्र : 45 लिंग : पुरुष	फोटो उपलब्ध	448	NAE1945211	निर्वाचक का नाम : राधा देवी पति का नाम: जवराम गृह संख्या : 198 उम्र : 31 लिंग : महिला	फोटो उपलब्ध
449	NAE1501469	निर्वाचक का नाम : जवाराम पिता का नाम: भारमलराम गृह संख्या : 198 उम्र : 27 लिंग : पुरुष	फोटो उपलब्ध	450	NAE1945062	निर्वाचक का नाम : निरमा कुमारी पिता का नाम: भारमल गृह संख्या : 198 उम्र : 22 लिंग : महिला	फोटो उपलब्ध	451	LCN1531532	निर्वाचक का नाम : बागा पिता का नाम: जामा गृह संख्या : 199 उम्र : 73 लिंग : पुरुष	फोटो उपलब्ध
452	RJ/22/171/469076	निर्वाचक का नाम : लासी पति का नाम: बागा गृह संख्या : 199 उम्र : 68 लिंग : महिला	फोटो उपलब्ध	453	LCN1642594	निर्वाचक का नाम : हीराराम पिता का नाम: बागाराम गृह संख्या : 199 उम्र : 49 लिंग : पुरुष	फोटो उपलब्ध	454	LCN1531524	निर्वाचक का नाम : कुकी पति का नाम: हीराराम गृह संख्या : 199 उम्र : 44 लिंग : महिला	फोटो उपलब्ध
455	NAE0285338	निर्वाचक का नाम : लीलाराम पिता का नाम: वागाराम गृह संख्या : 199 उम्र : 36 लिंग : पुरुष	फोटो उपलब्ध	456	NAE1606235	निर्वाचक का नाम : देशु देवी पिता का नाम: लीलाराम गृह संख्या : 199 उम्र : 33 लिंग : महिला	फोटो उपलब्ध	457	NAE1807692	निर्वाचक का नाम : मंजू देवी पति का नाम: कसना राम गृह संख्या : 199 उम्र : 29 लिंग : महिला	फोटो उपलब्ध
458	RJ/22/171/469288	निर्वाचक का नाम : लखमा पिता का नाम: जामा गृह संख्या : 200 उम्र : 65 लिंग : पुरुष	फोटो उपलब्ध	459	RJ/22/171/469289	निर्वाचक का नाम : मरगी पति का नाम: लखमा गृह संख्या : 200 उम्र : 63 लिंग : महिला	फोटो उपलब्ध	460	NAE0255083	निर्वाचक का नाम : दीपाराम पिता का नाम: लखमाराम गृह संख्या : 200 उम्र : 36 लिंग : पुरुष	फोटो उपलब्ध
461	NAE0729830	निर्वाचक का नाम : जमना देवी पति का नाम: दीपाराम गृह संख्या : 200 उम्र : 36 लिंग : महिला	फोटो उपलब्ध	462	NAE1945047	निर्वाचक का नाम : लक्ष्मी देवी पति का नाम: पांचा राम गृह संख्या : 200 उम्र : 32 लिंग : महिला	फोटो उपलब्ध	463	RJ/22/171/469006	निर्वाचक का नाम : मूलीया पिता का नाम: जगीया गृह संख्या : 201 उम्र : 68 लिंग : पुरुष	फोटो उपलब्ध
464	RJ/22/171/468119	निर्वाचक का नाम : पेपी पति का नाम: मूलाराम गृह संख्या : 201 उम्र : 53 लिंग : महिला	फोटो उपलब्ध	465	LCN1531540	निर्वाचक का नाम : बाबू पिता का नाम: जगीया गृह संख्या : 201 उम्र : 49 लिंग : पुरुष	फोटो उपलब्ध	466	LCN1531557	निर्वाचक का नाम : खली पति का नाम: बाबू गृह संख्या : 201 उम्र : 47 लिंग : महिला	फोटो उपलब्ध
467	LCN1531565	निर्वाचक का नाम : जबराम पिता का नाम: जगाराम गृह संख्या : 201 उम्र : 46 लिंग : पुरुष	फोटो उपलब्ध	468	LCN1558816	निर्वाचक का नाम : वदी पति का नाम: जबराम गृह संख्या : 201 उम्र : 42 लिंग : महिला	फोटो उपलब्ध	469	NAE0823658	निर्वाचक का नाम : दरिया देवी पति का नाम: राजेश कुमार गृह संख्या : 201 उम्र : 31 लिंग : महिला	फोटो उपलब्ध
470	NAE1498666	निर्वाचक का नाम : सवाराम पिता का नाम: मूलाराम गृह संख्या : 201 उम्र : 25 लिंग : पुरुष	फोटो उपलब्ध	471	NAE2144103	निर्वाचक का नाम : विकास पिता का नाम: जबराम गृह संख्या : 201 उम्र : 20 लिंग : पुरुष	फोटो उपलब्ध	472	NAE2229227	निर्वाचक का नाम : ईश्वर लाल पिता का नाम: जबराम गृह संख्या : 201 उम्र : 19 लिंग : पुरुष	फोटो उपलब्ध

473	RJ/22/171/469046	निर्वाचक का नाम : सुरा पिता का नाम: पाता गृह संख्या : 202 उम्र : 68 लिंग : पुरुष	फोटो उपलब्ध	474	LCN1269661	निर्वाचक का नाम : केसी पति का नाम: सुरा गृह संख्या : 202 उम्र : 63 लिंग : महिला	फोटो उपलब्ध	475	LCN1959618	निर्वाचक का नाम : रणछोड़ाराम पिता का नाम: टीकमाराम गृह संख्या : 202 उम्र : 44 लिंग : पुरुष	फोटो उपलब्ध
476	NAE0327064	निर्वाचक का नाम : खली पति का नाम: रणछोड़ाराम गृह संख्या : 202 उम्र : 38 लिंग : महिला	फोटो उपलब्ध	477	NAE0823625	निर्वाचक का नाम : जती देवी पति का नाम: मंगा राम गृह संख्या : 202 उम्र : 33 लिंग : महिला	फोटो उपलब्ध	478	NAE1952324	निर्वाचक का नाम : मीरा देवी पति का नाम: गोपा राम गृह संख्या : 202 उम्र : 28 लिंग : महिला	फोटो उपलब्ध
479	NAE1952332	निर्वाचक का नाम : मंजू देवी पति का नाम: गमना राम गृह संख्या : 202 उम्र : 28 लिंग : महिला	फोटो उपलब्ध	480	NAE1697820	निर्वाचक का नाम : सत्या कुमारी पिता का नाम: बाबूराम गृह संख्या : 301 उम्र : 23 लिंग : महिला	फोटो उपलब्ध	481	NAE1956549	निर्वाचक का नाम : गमना राम पिता का नाम: सुरा राम गृह संख्या : 404 उम्र : 28 लिंग : पुरुष	फोटो उपलब्ध

482	NAE1309459	निर्वाचक का नाम : हटाराम पिता का नाम: वीराराम गृह संख्या : 58 उम्र : 32 लिंग : पुरुष	फोटो उपलब्ध	483	NAE1890086	निर्वाचक का नाम : पिंकी कुमारी पिता का नाम: जीवाराम गृह संख्या : 83 उम्र : 22 लिंग : महिला	फोटो उपलब्ध	484	LCN1642727	निर्वाचक का नाम : अणसी पिता का नाम: सूजाराम गृह संख्या : 117 उम्र : 41 लिंग : महिला	फोटो उपलब्ध
485	LCN1642719	निर्वाचक का नाम : जैरूपा राम पिता का नाम: समेला गृह संख्या : 117 उम्र : 40 लिंग : पुरुष	फोटो उपलब्ध	486	RJ/22/171/469348	निर्वाचक का नाम : खीमाराम पिता का नाम: भेरा राम गृह संख्या : 133 उम्र : 73 लिंग : पुरुष	फोटो उपलब्ध	487	RJ/22/171/468080	निर्वाचक का नाम : लक्ष्मी पिता का नाम: खीमाराम गृह संख्या : 133 उम्र : 71 लिंग : महिला	फोटो उपलब्ध
488	LCN1957893	निर्वाचक का नाम : लक्ष्मी पिता का नाम: रमेश गृह संख्या : 133 उम्र : 51 लिंग : महिला	फोटो उपलब्ध	489	LCN1642263	निर्वाचक का नाम : शारदा पिता का नाम: कान्तिलाल गृह संख्या : 133 उम्र : 51 लिंग : महिला	फोटो उपलब्ध	490	RJ/22/171/469120	निर्वाचक का नाम : कान्ती लाल पिता का नाम: खेमराम गृह संख्या : 133 उम्र : 50 लिंग : पुरुष	फोटो उपलब्ध
491	LCN1957885	निर्वाचक का नाम : छगनदेवी पिता का नाम: दला गृह संख्या : 133 उम्र : 50 लिंग : महिला	फोटो उपलब्ध	492	LCN1957877	निर्वाचक का नाम : रमेश पिता का नाम: खीमाराम गृह संख्या : 133 उम्र : 49 लिंग : पुरुष	फोटो उपलब्ध	493	LCN1958842	निर्वाचक का नाम : दलाराम पिता का नाम: खीमाराम गृह संख्या : 133 उम्र : 49 लिंग : पुरुष	फोटो उपलब्ध
494	NAE1604784	निर्वाचक का नाम : प्रवीण कुमार पिता का नाम: रमेश कुमार गृह संख्या : 133 उम्र : 27 लिंग : पुरुष	फोटो उपलब्ध	495	NAE2052454	निर्वाचक का नाम : पुरोहित मुकेश कुमार दलाराम पिता का नाम: दलाराम गृह संख्या : 133 उम्र : 26 लिंग : पुरुष	फोटो उपलब्ध	496	NAE1604818	निर्वाचक का नाम : दर्शन कुमार पिता का नाम: रमेश कुमार गृह संख्या : 133 उम्र : 25 लिंग : पुरुष	फोटो उपलब्ध
497	NAE1697911	निर्वाचक का नाम : संगीता कुमारी पिता का नाम: रमेश कुमार गृह संख्या : 133 उम्र : 23 लिंग : महिला	फोटो उपलब्ध	498	NAE2052470	निर्वाचक का नाम : पुरोहित अमरत कुमार दलाराम पिता का नाम: दलाराम गृह संख्या : 133 उम्र : 21 लिंग : पुरुष	फोटो उपलब्ध	499	LCN1642289	निर्वाचक का नाम : धुकाराम पिता का नाम: भेराराम गृह संख्या : 134 उम्र : 79 लिंग : पुरुष	फोटो उपलब्ध
500	LCN1642297	निर्वाचक का नाम : नोनु पिता का नाम: धुकाराम गृह संख्या : 134 उम्र : 73 लिंग : महिला	फोटो उपलब्ध	501	NAE1080027	निर्वाचक का नाम : गमनाराम पिता का नाम: चेलाराम गृह संख्या : 134 उम्र : 60 लिंग : पुरुष	फोटो उपलब्ध	502	NAE1080076	निर्वाचक का नाम : वादी देवी पिता का नाम: गमनाराम गृह संख्या : 134 उम्र : 50 लिंग : महिला	फोटो उपलब्ध
503	NAE0192815	निर्वाचक का नाम : घनश्याम पिता का नाम: धुका राम गृह संख्या : 134 उम्र : 49 लिंग : पुरुष	फोटो उपलब्ध	504	LCN1959741	निर्वाचक का नाम : रूपाराम पिता का नाम: धूकाराम गृह संख्या : 134 उम्र : 49 लिंग : पुरुष	फोटो उपलब्ध	505	LCN1464155	निर्वाचक का नाम : कोनू देवी पिता का नाम: घनश्याम गृह संख्या : 134 उम्र : 44 लिंग : महिला	फोटो उपलब्ध
506	LCN1464163	निर्वाचक का नाम : ददीया पिता का नाम: कालू गृह संख्या : 134 उम्र : 44 लिंग : महिला	फोटो उपलब्ध	507	NAE0396069	निर्वाचक का नाम : आउदानाराम पिता का नाम: धूखाराम गृह संख्या : 134 उम्र : 43 लिंग : पुरुष	फोटो उपलब्ध	508	LCN1464148	निर्वाचक का नाम : हीमता पिता का नाम: धुका गृह संख्या : 134 उम्र : 43 लिंग : पुरुष	फोटो उपलब्ध
509	LCN1642271	निर्वाचक का नाम : मोवन पिता का नाम: रूपा गृह संख्या : 134 उम्र : 42 लिंग : महिला	फोटो उपलब्ध	510	NAE0192807	निर्वाचक का नाम : सावित्री पिता का नाम: हिमता जी गृह संख्या : 134 उम्र : 37 लिंग : महिला	फोटो उपलब्ध	511	NAE2175339	निर्वाचक का नाम : टिणा देवी पिता का नाम: प्रवीण कुमार गृह संख्या : 134 उम्र : 26 लिंग : महिला	फोटो उपलब्ध

512	NAE2051910	निर्वाचक का नाम : जगदीश कुमार पिता का नाम: धनश्याम गृह संख्या : 134 उम्र : 21 लिंग : पुरुष	फोटो उपलब्ध	513	NAE2101558	निर्वाचक का नाम : कविता देवी पति का नाम: हितेश कुमार गृह संख्या : 134 उम्र : 21 लिंग : महिला	फोटो उपलब्ध	514	LCN1642305	निर्वाचक का नाम : होली पति का नाम: पोलिया गृह संख्या : 135 उम्र : 55 लिंग : महिला	फोटो उपलब्ध
515	LCN1464171	निर्वाचक का नाम : जगा पिता का नाम: चुन्नीलाल गृह संख्या : 135 उम्र : 42 लिंग : पुरुष	फोटो उपलब्ध	516	NAE0626903	निर्वाचक का नाम : माफी देवी पति का नाम: जगाराम गृह संख्या : 135 उम्र : 38 लिंग : महिला	फोटो उपलब्ध	517	RJ/22/171/469029	निर्वाचक का नाम : हरजी पिता का नाम: धर्मा गृह संख्या : 136 उम्र : 68 लिंग : पुरुष	फोटो उपलब्ध
518	RJ/22/171/469063	निर्वाचक का नाम : प्यारीदेवी पति का नाम: हरजी राम गृह संख्या : 136 उम्र : 67 लिंग : महिला	फोटो उपलब्ध	519	LCN1959352	निर्वाचक का नाम : रतना पिता का नाम: हरजीराम गृह संख्या : 136 उम्र : 44 लिंग : पुरुष	फोटो उपलब्ध	520	NAE0039024	निर्वाचक का नाम : जेताराम पिता का नाम: हरजीराम गृह संख्या : 136 उम्र : 41 लिंग : पुरुष	फोटो उपलब्ध
521	NAE1079995	निर्वाचक का नाम : सरमी देवी पति का नाम: जेताराम गृह संख्या : 136 उम्र : 38 लिंग : महिला	फोटो उपलब्ध	522	NAE0255018	निर्वाचक का नाम : सीता देवी पति का नाम: रतना राम गृह संख्या : 136 उम्र : 35 लिंग : महिला	फोटो उपलब्ध	523	NAE1802396	निर्वाचक का नाम : गुलाबी देवी पति का नाम: जितेंद्र कुमार गृह संख्या : 136 उम्र : 28 लिंग : महिला	फोटो उपलब्ध
524	NAE1802370	निर्वाचक का नाम : जितेंद्र कुमार पिता का नाम: हरजी राम गृह संख्या : 136 उम्र : 27 लिंग : पुरुष	फोटो उपलब्ध	525	NAE1802388	निर्वाचक का नाम : परबा राम पिता का नाम: हरजी राम गृह संख्या : 136 उम्र : 26 लिंग : पुरुष	फोटो उपलब्ध	526	RJ/22/171/469106	निर्वाचक का नाम : बसना पिता का नाम: जुजा गृह संख्या : 137 उम्र : 63 लिंग : पुरुष	फोटो उपलब्ध
527	RJ/22/171/469068	निर्वाचक का नाम : मोकी पति का नाम: वसना गृह संख्या : 137 उम्र : 57 लिंग : महिला	फोटो उपलब्ध	528	NAE0383711	निर्वाचक का नाम : भागु पति का नाम: भारता गृह संख्या : 137 उम्र : 44 लिंग : महिला	फोटो उपलब्ध	529	NAE1802743	निर्वाचक का नाम : रेवाराम पिता का नाम: वसना राम गृह संख्या : 137 उम्र : 31 लिंग : पुरुष	फोटो उपलब्ध
530	NAE1802768	निर्वाचक का नाम : पंखू देवी पति का नाम: रेवाराम गृह संख्या : 137 उम्र : 23 लिंग : महिला	फोटो उपलब्ध	531	RJ/22/171/469069	निर्वाचक का नाम : समदा पति का नाम: तारा गृह संख्या : 138 उम्र : 93 लिंग : महिला	फोटो उपलब्ध	532	NAE1080365	निर्वाचक का नाम : ओबाराम पति का नाम: खेताराम गृह संख्या : 138 उम्र : 59 लिंग : महिला	फोटो उपलब्ध
533	LCN1464189	निर्वाचक का नाम : मांगीया पिता का नाम: तारा गृह संख्या : 138 उम्र : 58 लिंग : पुरुष	फोटो उपलब्ध	534	LCN1464197	निर्वाचक का नाम : जडावी पति का नाम: मांगीया गृह संख्या : 138 उम्र : 55 लिंग : महिला	फोटो उपलब्ध	535	NAE0383729	निर्वाचक का नाम : अजाराम पिता का नाम: तारा राम गृह संख्या : 138 उम्र : 43 लिंग : पुरुष	फोटो उपलब्ध
536	NAE1080373	निर्वाचक का नाम : ओटी देवी पिता का नाम: हंजाराम गृह संख्या : 138 उम्र : 31 लिंग : पुरुष	फोटो उपलब्ध	537	NAE1080019	निर्वाचक का नाम : जितेंद्र कुमार पिता का नाम: हंजाराम गृह संख्या : 138 उम्र : 30 लिंग : महिला	फोटो उपलब्ध	538	NAE1498989	निर्वाचक का नाम : संतु देवी पति का नाम: सुरेश कुमार गृह संख्या : 138 उम्र : 26 लिंग : महिला	फोटो उपलब्ध
539	RJ/22/171/469065	निर्वाचक का नाम : वचूडी पति का नाम: सोनिया गृह संख्या : 139 उम्र : 58 लिंग : महिला	फोटो उपलब्ध	540	NAE1800929	निर्वाचक का नाम : सिका देवी पति का नाम: कांतिलाल गृह संख्या : 139 उम्र : 28 लिंग : महिला	फोटो उपलब्ध	541	RJ/22/171/469355	निर्वाचक का नाम : जवीया पिता का नाम: समीया गृह संख्या : 140 उम्र : 58 लिंग : पुरुष	फोटो उपलब्ध

542	NAE1798917	निर्वाचक का नाम : माफी देवी पति का नाम: जितेंद्र कुमार गृह संख्या : 140 उम्र : 43 लिंग : महिला	फोटो उपलब्ध	543	NAE0255026	निर्वाचक का नाम : रमेश कुमार पिता का नाम: जवाराम गृह संख्या : 140 उम्र : 39 लिंग : पुरुष	फोटो उपलब्ध	544	NAE0255042	निर्वाचक का नाम : दाडमी देवी पति का नाम: रमेश कुमार गृह संख्या : 140 उम्र : 36 लिंग : महिला	फोटो उपलब्ध
545	NAE0255034	निर्वाचक का नाम : राजेश कुमार पिता का नाम: जवाराम गृह संख्या : 140 उम्र : 36 लिंग : पुरुष	फोटो उपलब्ध	546	NAE0823633	निर्वाचक का नाम : जितेन्द्र कुमार पिता का नाम: जवाराम गृह संख्या : 140 उम्र : 32 लिंग : पुरुष	फोटो उपलब्ध	547	LCN1464205	निर्वाचक का नाम : ढेली पति का नाम: जुबारा गृह संख्या : 141 उम्र : 54 लिंग : महिला	फोटो उपलब्ध
548	RJ/22/171/469052	निर्वाचक का नाम : हंजीया पिता का नाम: शंकरिया गृह संख्या : 141 उम्र : 44 लिंग : पुरुष	फोटो उपलब्ध	549	LCN1958651	निर्वाचक का नाम : सविता पति का नाम: हंजा गृह संख्या : 141 उम्र : 44 लिंग : महिला	फोटो उपलब्ध	550	LCN1958545	निर्वाचक का नाम : भंवरा पिता का नाम: शंकरिया गृह संख्या : 141 उम्र : 43 लिंग : पुरुष	फोटो उपलब्ध
551	LCN1958552	निर्वाचक का नाम : पताराम पिता का नाम: शंकरिया गृह संख्या : 141 उम्र : 42 लिंग : पुरुष	फोटो उपलब्ध	552	NAE2101574	निर्वाचक का नाम : धरमी देवी पति का नाम: पता राम गृह संख्या : 141 उम्र : 35 लिंग : महिला	फोटो उपलब्ध	553	NAE1018969	निर्वाचक का नाम : फुसी देवी पति का नाम: भमराराम गृह संख्या : 141 उम्र : 32 लिंग : महिला	फोटो उपलब्ध
554	LCN1464213	निर्वाचक का नाम : फूलाराम पिता का नाम: मांगाराम गृह संख्या : 142 उम्र : 46 लिंग : पुरुष	फोटो उपलब्ध	555	LCN1531383	निर्वाचक का नाम : प्रकाश पिता का नाम: मांगाराम गृह संख्या : 142 उम्र : 42 लिंग : पुरुष	फोटो उपलब्ध	556	NAE0823765	निर्वाचक का नाम : लक्ष्मी देवी पति का नाम: फूलाराम गृह संख्या : 142 उम्र : 32 लिंग : महिला	फोटो उपलब्ध
557	RJ/22/171/469105	निर्वाचक का नाम : रमेश पिता का नाम: मोगीया गृह संख्या : 143 उम्र : 52 लिंग : पुरुष	फोटो उपलब्ध	558	LCN1464221	निर्वाचक का नाम : पारू पति का नाम: रूपा गृह संख्या : 144 उम्र : 59 लिंग : महिला	फोटो उपलब्ध	559	LCN1642339	निर्वाचक का नाम : धना पिता का नाम: रूपा गृह संख्या : 144 उम्र : 43 लिंग : पुरुष	फोटो उपलब्ध
560	NAE0255059	निर्वाचक का नाम : राजेश कुमार पिता का नाम: रूपाराम गृह संख्या : 144 उम्र : 35 लिंग : पुरुष	फोटो उपलब्ध	561	NAE1861277	निर्वाचक का नाम : कसना राम पिता का नाम: रणछोड़ा राम गृह संख्या : 144 उम्र : 31 लिंग : पुरुष	फोटो उपलब्ध	562	NAE1203504	निर्वाचक का नाम : दिनेश कुमार पिता का नाम: रूपाराम गृह संख्या : 144 उम्र : 30 लिंग : पुरुष	फोटो उपलब्ध
563	NAE1861285	निर्वाचक का नाम : मंजू देवी पति का नाम: कसना राम गृह संख्या : 144 उम्र : 30 लिंग : महिला	फोटो उपलब्ध	564	NAE1861186	निर्वाचक का नाम : चौधरी सुरेश कुमार पिता का नाम: रतना राम गृह संख्या : 144 उम्र : 22 लिंग : पुरुष	फोटो उपलब्ध	565	NAE1501196	निर्वाचक का नाम : रणछोड़ाराम पिता का नाम: भीमाराम गृह संख्या : 144/1 उम्र : 65 लिंग : पुरुष	फोटो उपलब्ध
566	NAE1501709	निर्वाचक का नाम : सणगी देवी पति का नाम: रणछोड़ाराम गृह संख्या : 144/1 उम्र : 62 लिंग : महिला	फोटो उपलब्ध	567	NAE1570621	निर्वाचक का नाम : लाला राम पिता का नाम: भीमा राम गृह संख्या : 144/1 उम्र : 61 लिंग : पुरुष	फोटो उपलब्ध	568	NAE1570647	निर्वाचक का नाम : कंकू देवी पति का नाम: लाला राम गृह संख्या : 144/1 उम्र : 53 लिंग : महिला	फोटो उपलब्ध
569	NAE1570613	निर्वाचक का नाम : रतनाराम चौधरी पिता का नाम: भीमा राम गृह संख्या : 144/1 उम्र : 47 लिंग : पुरुष	फोटो उपलब्ध	570	NAE1570670	निर्वाचक का नाम : धनी पति का नाम: रतना राम गृह संख्या : 144/1 उम्र : 43 लिंग : महिला	फोटो उपलब्ध	571	NAE1501832	निर्वाचक का नाम : पूरी देवी पति का नाम: निंबाराम गृह संख्या : 144/1 उम्र : 33 लिंग : महिला	फोटो उपलब्ध

572	NAE1500982	निर्वाचक का नाम : निम्बाराम पिता का नाम: लालाराम गृह संख्या : 144/1 उम्र : 31 लिंग : पुरुष	फोटो उपलब्ध	573	NAE1660257	निर्वाचक का नाम : फैन्सी देवी पति का नाम: महेन्द्र कुमार गृह संख्या : 144 उम्र : 29 लिंग : महिला	फोटो उपलब्ध	574	NAE1501170	निर्वाचक का नाम : महेन्द्र कुमार पिता का नाम: रतनाराम गृह संख्या : 144/1 उम्र : 28 लिंग : पुरुष	फोटो उपलब्ध
575	NAE1500966	निर्वाचक का नाम : विक्रम कुमार पिता का नाम: रतनाराम गृह संख्या : 144/1 उम्र : 27 लिंग : पुरुष	फोटो उपलब्ध	576	NAE1501204	निर्वाचक का नाम : भारताराम पिता का नाम: रणछोड़ाराम गृह संख्या : 144/1 उम्र : 27 लिंग : पुरुष	फोटो उपलब्ध	577	LCN1642677	निर्वाचक का नाम : शान्ता देवी पति का नाम: वगताराम गृह संख्या : 145 उम्र : 72 लिंग : महिला	फोटो उपलब्ध
578	LCN1642354	निर्वाचक का नाम : पारस पिता का नाम: बगता राम गृह संख्या : 145 उम्र : 51 लिंग : पुरुष	फोटो उपलब्ध	579	LCN1642347	निर्वाचक का नाम : सुबटी पति का नाम: पारस गृह संख्या : 145 उम्र : 43 लिंग : महिला	फोटो उपलब्ध	580	LCN1958834	निर्वाचक का नाम : दलाराम पिता का नाम: बगता जी गृह संख्या : 145 उम्र : 42 लिंग : पुरुष	फोटो उपलब्ध
581	NAE2053429	निर्वाचक का नाम : प्रकाश कुमार पिता का नाम: वगता राम गृह संख्या : 145 उम्र : 39 लिंग : पुरुष	फोटो उपलब्ध	582	LCN1958826	निर्वाचक का नाम : कन्या देवी पति का नाम: दलाराम गृह संख्या : 145 उम्र : 38 लिंग : महिला	फोटो उपलब्ध	583	NAE0626812	निर्वाचक का नाम : भीयाराम पिता का नाम: वगताराम गृह संख्या : 145 उम्र : 38 लिंग : महिला	फोटो उपलब्ध
584	NAE0492553	निर्वाचक का नाम : सोरम देवी पति का नाम: मोनाराम गृह संख्या : 145 उम्र : 37 लिंग : महिला	फोटो उपलब्ध	585	NAE0492561	निर्वाचक का नाम : मोनाराम पिता का नाम: सवाराम गृह संख्या : 145 उम्र : 36 लिंग : पुरुष	फोटो उपलब्ध	586	NAE0626689	निर्वाचक का नाम : सनकी देवी पति का नाम: उकाराम गृह संख्या : 145 उम्र : 35 लिंग : महिला	फोटो उपलब्ध
587	NAE0626846	निर्वाचक का नाम : रेखा देवी पति का नाम: भीपाराम गृह संख्या : 145 उम्र : 35 लिंग : महिला	फोटो उपलब्ध	588	NAE0823674	निर्वाचक का नाम : चौथी देवी पति का नाम: सोनाराम गृह संख्या : 145 उम्र : 35 लिंग : महिला	फोटो उपलब्ध	589	NAE0626614	निर्वाचक का नाम : दिनाराम पिता का नाम: वचनाराम गृह संख्या : 145 उम्र : 34 लिंग : महिला	फोटो उपलब्ध
590	NAE0626945	निर्वाचक का नाम : नीता देवी पति का नाम: दिनेश कुमार गृह संख्या : 145 उम्र : 34 लिंग : महिला	फोटो उपलब्ध	591	NAE2053536	निर्वाचक का नाम : सोरम देवी पति का नाम: प्रकाश कुमार गृह संख्या : 145 उम्र : 33 लिंग : महिला	फोटो उपलब्ध	592	NAE0823666	निर्वाचक का नाम : सोनाराम पिता का नाम: परखाराम गृह संख्या : 145 उम्र : 32 लिंग : पुरुष	फोटो उपलब्ध
593	NAE1174119	निर्वाचक का नाम : महेन्द्र कुमार पिता का नाम: पारस गृह संख्या : 145 उम्र : 28 लिंग : पुरुष	फोटो उपलब्ध	594	NAE1498971	निर्वाचक का नाम : वीराराम पिता का नाम: पारसाराम गृह संख्या : 145 उम्र : 26 लिंग : पुरुष	फोटो उपलब्ध	595	NAE2114650	निर्वाचक का नाम : मिरी देवी पति का नाम: सोना राम गृह संख्या : 145 उम्र : 25 लिंग : महिला	फोटो उपलब्ध
596	NAE2088227	निर्वाचक का नाम : नोपाराम पिता का नाम: उकाराम गृह संख्या : 145 उम्र : 20 लिंग : पुरुष	फोटो उपलब्ध	597	LCN1573302	निर्वाचक का नाम : सवा पिता का नाम: मगा गृह संख्या : 146 उम्र : 68 लिंग : पुरुष	फोटो उपलब्ध	598	RJ/22/171/468086	निर्वाचक का नाम : कैसरी पति का नाम: सवा गृह संख्या : 146 उम्र : 68 लिंग : महिला	फोटो उपलब्ध
599	RJ/22/171/468088	निर्वाचक का नाम : चेलिया पिता का नाम: सवा गृह संख्या : 146 उम्र : 55 लिंग : महिला	फोटो उपलब्ध	600	RJ/22/171/468089	निर्वाचक का नाम : सुआ पति का नाम: चेलिया गृह संख्या : 146 उम्र : 51 लिंग : महिला	फोटो उपलब्ध	601	NAE0039602	निर्वाचक का नाम : कला पिता का नाम: सवा गृह संख्या : 146 उम्र : 43 लिंग : पुरुष	फोटो उपलब्ध

602	NAE0039594	निर्वाचक का नाम : मोवन देवी पति का नाम: कला गृह संख्या : 146 उम्र : 42 लिंग : महिला	फोटो उपलब्ध	603	NAE1063296	निर्वाचक का नाम : जबराराम पिता का नाम: चेलाराम गृह संख्या : 146 उम्र : 32 लिंग : पुरुष	फोटो उपलब्ध	604	NAE1063304	निर्वाचक का नाम : बाजु देवी पति का नाम: जबराराम गृह संख्या : 146 उम्र : 31 लिंग : महिला	फोटो उपलब्ध
605	NAE1080035	निर्वाचक का नाम : चम्पादेवी पति का नाम: पुनाराम गृह संख्या : 146 उम्र : 31 लिंग : महिला	फोटो उपलब्ध	606	NAE1887538	निर्वाचक का नाम : पिंटू पिता का नाम: चेलाराम गृह संख्या : 146 उम्र : 28 लिंग : पुरुष	फोटो उपलब्ध	607	NAE1887363	निर्वाचक का नाम : लीला देवी पति का नाम: पुनाराम गृह संख्या : 146 उम्र : 26 लिंग : महिला	फोटो उपलब्ध
608	RJ/22/171/468087	निर्वाचक का नाम : मनाराम पिता का नाम: वगताजी गृह संख्या : 147 उम्र : 58 लिंग : पुरुष	फोटो उपलब्ध	609	LCN1531417	निर्वाचक का नाम : सीता पति का नाम: मना गृह संख्या : 147 उम्र : 54 लिंग : महिला	फोटो उपलब्ध	610	LCN1958511	निर्वाचक का नाम : बाबू लाल पिता का नाम: मनाराम गृह संख्या : 147 उम्र : 42 लिंग : पुरुष	फोटो उपलब्ध
611	NAE0326520	निर्वाचक का नाम : तीजा देवी पति का नाम: बाबूलाल गृह संख्या : 147 उम्र : 39 लिंग : महिला	फोटो उपलब्ध	612	NAE0383745	निर्वाचक का नाम : ईश्वर लाल पिता का नाम: मनाराम गृह संख्या : 147 उम्र : 35 लिंग : पुरुष	फोटो उपलब्ध	613	NAE1063312	निर्वाचक का नाम : जितेन्द्र कुमार पिता का नाम: मनाराम गृह संख्या : 147 उम्र : 30 लिंग : पुरुष	फोटो उपलब्ध
614	NAE1861392	निर्वाचक का नाम : मनकी देवी पति का नाम: ईश्वर लाल गृह संख्या : 147 उम्र : 24 लिंग : महिला	फोटो उपलब्ध	615	NAE2129484	निर्वाचक का नाम : कृष्ण कुमार पिता का नाम: बाबू राम गृह संख्या : 147 उम्र : 21 लिंग : पुरुष	फोटो उपलब्ध	616	RJ/22/171/475309	निर्वाचक का नाम : मोरी पति का नाम: बाबरा गृह संख्या : 148 उम्र : 89 लिंग : महिला	फोटो उपलब्ध
617	RJ/22/171/471045	निर्वाचक का नाम : प्यारी पति का नाम: जोरेखां गृह संख्या : 148 उम्र : 84 लिंग : महिला	फोटो उपलब्ध	618	NAE0039263	निर्वाचक का नाम : पूनी पति का नाम: गजा गृह संख्या : 148 उम्र : 82 लिंग : महिला	फोटो उपलब्ध	619	RJ/22/171/471366	निर्वाचक का नाम : सरू पति का नाम: मंगल गृह संख्या : 148 उम्र : 72 लिंग : महिला	फोटो उपलब्ध
620	NAE2110559	निर्वाचक का नाम : झीनी पति का नाम: बरगतखान गृह संख्या : 148 उम्र : 63 लिंग : महिला	फोटो उपलब्ध	621	LCN1958990	निर्वाचक का नाम : रणजीत पिता का नाम: गजा गृह संख्या : 148 उम्र : 55 लिंग : पुरुष	फोटो उपलब्ध	622	RJ/22/171/471288	निर्वाचक का नाम : मसरा पिता का नाम: बाबरा गृह संख्या : 148 उम्र : 54 लिंग : पुरुष	फोटो उपलब्ध
623	RJ/22/171/472126	निर्वाचक का नाम : रणजीत पिता का नाम: जोरेखां गृह संख्या : 148 उम्र : 54 लिंग : पुरुष	फोटो उपलब्ध	624	RJ/22/171/475228	निर्वाचक का नाम : बलवन्ताराम पिता का नाम: गजाराम गृह संख्या : 148 उम्र : 51 लिंग : पुरुष	फोटो उपलब्ध	625	RJ/22/171/471046	निर्वाचक का नाम : मन्जू पति का नाम: रणजीत गृह संख्या : 148 उम्र : 50 लिंग : महिला	फोटो उपलब्ध
626	NAE0038828	निर्वाचक का नाम : कमला पति का नाम: रणजीत गृह संख्या : 148 उम्र : 49 लिंग : महिला	फोटो उपलब्ध	627	RJ/22/171/471226	निर्वाचक का नाम : लाली पति का नाम: मसरा गृह संख्या : 148 उम्र : 49 लिंग : महिला	फोटो उपलब्ध	628	NAE0038950	निर्वाचक का नाम : जैपा पिता का नाम: बाबरा गृह संख्या : 148 उम्र : 49 लिंग : पुरुष	फोटो उपलब्ध
629	LCN1642370	निर्वाचक का नाम : विमलादेवी पति का नाम: जैपा गृह संख्या : 148 उम्र : 47 लिंग : महिला	फोटो उपलब्ध	630	RJ/22/171/475230	निर्वाचक का नाम : गीता पति का नाम: बलवन्ता गृह संख्या : 148 उम्र : 46 लिंग : महिला	फोटो उपलब्ध	631	LCN1959014	निर्वाचक का नाम : करना पिता का नाम: बाबरा गृह संख्या : 148 उम्र : 45 लिंग : पुरुष	फोटो उपलब्ध

632	LCN1572999	निर्वाचक का नाम : मुश्ताकखां पिता का नाम: मंगलखां गृह संख्या : 148 उम्र : 45 लिंग : पुरुष	फोटो उपलब्ध	633	LCN1573187	निर्वाचक का नाम : मदनखां पिता का नाम: मंगलखां गृह संख्या : 148 उम्र : 42 लिंग : पुरुष	फोटो उपलब्ध	634	NAE0039677	निर्वाचक का नाम : रूपा पिता का नाम: बाबरा गृह संख्या : 148 उम्र : 42 लिंग : पुरुष	फोटो उपलब्ध
635	NAE0626598	निर्वाचक का नाम : पुरीया बानू पति का नाम: दिनेश खां गृह संख्या : 148 उम्र : 36 लिंग : महिला	फोटो उपलब्ध	636	NAE0626754	निर्वाचक का नाम : झमका बानू पति का नाम: मुश्ताक खां गृह संख्या : 148 उम्र : 36 लिंग : महिला	फोटो उपलब्ध	637	NAE0823773	निर्वाचक का नाम : गंवर सिंह पिता का नाम: रणजीत सिंह गृह संख्या : 148 उम्र : 35 लिंग : पुरुष	फोटो उपलब्ध
638	NAE2101707	निर्वाचक का नाम : रुखमणी देवी पति का नाम: रूप सिंह गृह संख्या : 148 उम्र : 35 लिंग : महिला	फोटो उपलब्ध	639	NAE0626648	निर्वाचक का नाम : जीका बानू पति का नाम: नजीरखां गृह संख्या : 148 उम्र : 33 लिंग : महिला	फोटो उपलब्ध	640	NAE0950188	निर्वाचक का नाम : मंजू देवी पति का नाम: गबर सिंह गृह संख्या : 148 उम्र : 33 लिंग : महिला	फोटो उपलब्ध
641	NAE0626937	निर्वाचक का नाम : नजीर खान पिता का नाम: रणजीत खां गृह संख्या : 148 उम्र : 32 लिंग : महिला	फोटो उपलब्ध	642	NAE0823880	निर्वाचक का नाम : जनता देवी पति का नाम: करनाराम गृह संख्या : 148 उम्र : 31 लिंग : महिला	फोटो उपलब्ध	643	NAE1018985	निर्वाचक का नाम : इन्साफ खान पिता का नाम: रणजीत खान गृह संख्या : 148 उम्र : 29 लिंग : पुरुष	फोटो उपलब्ध
644	NAE1174069	निर्वाचक का नाम : मदनलाल पिता का नाम: रणजीत जी गृह संख्या : 148 उम्र : 28 लिंग : पुरुष	फोटो उपलब्ध	645	NAE1173996	निर्वाचक का नाम : नाजमीन बानु पति का नाम: ईसाफ खान गृह संख्या : 148 उम्र : 27 लिंग : महिला	फोटो उपलब्ध	646	NAE1309442	निर्वाचक का नाम : पुष्पा देवी पति का नाम: मदनलाल गृह संख्या : 148 उम्र : 27 लिंग : महिला	फोटो उपलब्ध
647	NAE1500859	निर्वाचक का नाम : शीन्दु खान पिता का नाम: रणजीत खान गृह संख्या : 148 उम्र : 26 लिंग : पुरुष	फोटो उपलब्ध	648	NAE2051753	निर्वाचक का नाम : संजय बलवंताराम पुरोहित पिता का नाम: बलवंताराम गृह संख्या : 148 उम्र : 25 लिंग : पुरुष	फोटो उपलब्ध	649	NAE1867548	निर्वाचक का नाम : शब्बा परवीन पति का नाम: संजय खान गृह संख्या : 148 उम्र : 23 लिंग : महिला	फोटो उपलब्ध
650	NAE1501378	निर्वाचक का नाम : कैलाश कुमार पिता का नाम: सांवलाराम गृह संख्या : 148/1 उम्र : 30 लिंग : पुरुष	फोटो उपलब्ध	651	NAE1501352	निर्वाचक का नाम : मनीषा देवी पति का नाम: कैलाश कुमार गृह संख्या : 148/1 उम्र : 29 लिंग : महिला	फोटो उपलब्ध	652	NAE1501402	निर्वाचक का नाम : दशरथ कुमार पिता का नाम: सांवलाराम गृह संख्या : 148/1 उम्र : 26 लिंग : पुरुष	फोटो उपलब्ध
653	RJ/22/171/469021	निर्वाचक का नाम : मोगीया पिता का नाम: पीरा गृह संख्या : 149 उम्र : 68 लिंग : पुरुष	फोटो उपलब्ध	654	RJ/22/171/469023	निर्वाचक का नाम : मेथी पति का नाम: मोगीया गृह संख्या : 149 उम्र : 63 लिंग : महिला	फोटो उपलब्ध	655	NAE0899476	निर्वाचक का नाम : हरचन्द्रराम पिता का नाम: मांगीलाल गृह संख्या : 149 उम्र : 48 लिंग : पुरुष	फोटो उपलब्ध
656	NAE0950139	निर्वाचक का नाम : सणकु देवी पति का नाम: हरचन्द्र राम गृह संख्या : 149 उम्र : 41 लिंग : महिला	फोटो उपलब्ध	657	RJ/22/171/469035	निर्वाचक का नाम : प्यारी पति का नाम: शंकरगौरी गृह संख्या : 150 उम्र : 71 लिंग : महिला	फोटो उपलब्ध	658	RJ/22/171/468090	निर्वाचक का नाम : नेनगौरी पिता का नाम: शंकरगौरी गृह संख्या : 150 उम्र : 53 लिंग : पुरुष	फोटो उपलब्ध
659	LCN1328244	निर्वाचक का नाम : संतोक पति का नाम: नेनगौरी गृह संख्या : 150 उम्र : 51 लिंग : महिला	फोटो उपलब्ध	660	NAE0823898	निर्वाचक का नाम : मान गिरी पिता का नाम: शंकर गिरी गृह संख्या : 150 उम्र : 31 लिंग : पुरुष	फोटो उपलब्ध	661	NAE1605328	निर्वाचक का नाम : रमेश गिरी पिता का नाम: नेन गिरी गृह संख्या : 150 उम्र : 29 लिंग : पुरुष	फोटो उपलब्ध

662	NAE2097178	निर्वाचक का नाम : नरपत गिरी पिता का नाम: नेन गिरी गृह संख्या : 150 उम्र : 24 लिंग : पुरुष	फोटो उपलब्ध	663	NAE2097160	निर्वाचक का नाम : कविता कुमारी पिता का नाम: नेन गीरी गृह संख्या : 150 उम्र : 20 लिंग : महिला	फोटो उपलब्ध	664	NAE2060457	निर्वाचक का नाम : माफी पिता का नाम: मोहनगीरी गृह संख्या : 151 उम्र : 72 लिंग : महिला	फोटो उपलब्ध
665	LCN1959543	निर्वाचक का नाम : पारस गिरी पिता का नाम: मोवनगीरी गृह संख्या : 151 उम्र : 43 लिंग : पुरुष	फोटो उपलब्ध	666	NAE1080209	निर्वाचक का नाम : वदामी देवी पिता का नाम: बाबूलाल गृह संख्या : 151 उम्र : 36 लिंग : महिला	फोटो उपलब्ध	667	NAE0767608	निर्वाचक का नाम : लीला देवी पिता का नाम: दिनेश गिरी गृह संख्या : 151 उम्र : 35 लिंग : महिला	फोटो उपलब्ध
668	NAE1697937	निर्वाचक का नाम : अणसी देवी पिता का नाम: विक्रम कुमार गृह संख्या : 151 उम्र : 27 लिंग : महिला	फोटो उपलब्ध	669	NAE1697861	निर्वाचक का नाम : विक्रम कुमार पिता का नाम: जेपाराम गृह संख्या : 151 उम्र : 26 लिंग : पुरुष	फोटो उपलब्ध	670	RJ/22/171/468092	निर्वाचक का नाम : अतीषो पिता का नाम: लच्छा गृह संख्या : 152 उम्र : 71 लिंग : महिला	फोटो उपलब्ध
671	RJ/22/171/468093	निर्वाचक का नाम : माना पिता का नाम: लच्छा गृह संख्या : 152 उम्र : 49 लिंग : पुरुष	फोटो उपलब्ध	672	RJ/22/171/468094	निर्वाचक का नाम : छगनी पिता का नाम: माना गृह संख्या : 152 उम्र : 49 लिंग : महिला	फोटो उपलब्ध	673	NAE0626721	निर्वाचक का नाम : भान सिंह पिता का नाम: लक्ष्मण सिंह गृह संख्या : 152 उम्र : 48 लिंग : महिला	फोटो उपलब्ध
674	NAE0626770	निर्वाचक का नाम : ऐवन कंवर पिता का नाम: भान सिंह गृह संख्या : 152 उम्र : 44 लिंग : महिला	फोटो उपलब्ध	675	NAE0823641	निर्वाचक का नाम : चौपाराम पिता का नाम: दलाराम गृह संख्या : 152 उम्र : 34 लिंग : पुरुष	फोटो उपलब्ध	676	NAE2213106	निर्वाचक का नाम : अंगास कंवर पिता का नाम: करण सिंह गृह संख्या : 152 उम्र : 30 लिंग : महिला	फोटो उपलब्ध
677	NAE2218154	निर्वाचक का नाम : सुरेश सिंह पिता का नाम: मान सिंह गृह संख्या : 152 उम्र : 24 लिंग : पुरुष	फोटो उपलब्ध	678	NAE2219806	निर्वाचक का नाम : करण सिंह पिता का नाम: मान सिंह गृह संख्या : 152 उम्र : 24 लिंग : पुरुष	फोटो उपलब्ध	679	RJ/22/171/469040	निर्वाचक का नाम : समेला पिता का नाम: भेरा गृह संख्या : 154 उम्र : 89 लिंग : पुरुष	फोटो उपलब्ध
680	RJ/22/171/469034	निर्वाचक का नाम : सदणो पिता का नाम: समेला गृह संख्या : 154 उम्र : 82 लिंग : महिला	फोटो उपलब्ध	681	RJ/22/171/471050	निर्वाचक का नाम : भूरी पिता का नाम: मोती गृह संख्या : 154 उम्र : 73 लिंग : महिला	फोटो उपलब्ध	682	RJ/22/171/469182	निर्वाचक का नाम : दीवा पिता का नाम: तेजा गृह संख्या : 154 उम्र : 71 लिंग : महिला	फोटो उपलब्ध
683	LCN1464254	निर्वाचक का नाम : वचना पिता का नाम: समेला गृह संख्या : 154 उम्र : 52 लिंग : पुरुष	फोटो उपलब्ध	684	LCN1642396	निर्वाचक का नाम : काला पिता का नाम: समेला गृह संख्या : 154 उम्र : 50 लिंग : पुरुष	फोटो उपलब्ध	685	LCN1531441	निर्वाचक का नाम : उकी पिता का नाम: वचना गृह संख्या : 154 उम्र : 49 लिंग : महिला	फोटो उपलब्ध
686	LCN1642412	निर्वाचक का नाम : प्रतापा राम पिता का नाम: मोतीजी गृह संख्या : 154 उम्र : 49 लिंग : पुरुष	फोटो उपलब्ध	687	LCN1642404	निर्वाचक का नाम : मीरो पिता का नाम: काला गृह संख्या : 154 उम्र : 48 लिंग : महिला	फोटो उपलब्ध	688	LCN1464262	निर्वाचक का नाम : सुजा राम पिता का नाम: समेला राम गृह संख्या : 154 उम्र : 46 लिंग : पुरुष	फोटो उपलब्ध
689	LCN1464270	निर्वाचक का नाम : मंजू पिता का नाम: पता गृह संख्या : 154 उम्र : 46 लिंग : महिला	फोटो उपलब्ध	690	LCN1642388	निर्वाचक का नाम : हीर सिंह पिता का नाम: तेज सिंह गृह संख्या : 154 उम्र : 43 लिंग : पुरुष	फोटो उपलब्ध	691	NAE0383836	निर्वाचक का नाम : पारस कंवर पिता का नाम: हीर सिंह गृह संख्या : 154 उम्र : 39 लिंग : महिला	फोटो उपलब्ध

692	LCN1959774	निर्वाचक का नाम : किशोर पिता का नाम: मोतीराम गृह संख्या : 154 उम्र : 38 लिंग : पुरुष	फोटो उपलब्ध	693	NAE0626804	निर्वाचक का नाम : अन्तरी देवी पति का नाम: किशोर कुमार गृह संख्या : 154 उम्र : 37 लिंग : महिला	फोटो उपलब्ध	694	NAE2187938	निर्वाचक का नाम : दिनेश कुमार पिता का नाम: काला राम गृह संख्या : 154 उम्र : 25 लिंग : पुरुष	फोटो उपलब्ध
695	NAE2190619	निर्वाचक का नाम : कमला देवी पति का नाम: झाला राम गृह संख्या : 154 उम्र : 23 लिंग : महिला	फोटो उपलब्ध	696	NAE2187912	निर्वाचक का नाम : झाला राम पिता का नाम: काला राम गृह संख्या : 154 उम्र : 22 लिंग : पुरुष	फोटो उपलब्ध	697	RJ/22/171/469038	निर्वाचक का नाम : ढेली पति का नाम: देवा गृह संख्या : 155 उम्र : 66 लिंग : महिला	फोटो उपलब्ध
698	NAE1080084	निर्वाचक का नाम : भूराम पिता का नाम: जोगाराम गृह संख्या : 155 उम्र : 52 लिंग : पुरुष	फोटो उपलब्ध	699	NAE1080092	निर्वाचक का नाम : डाय़ा देवी पति का नाम: भूराम गृह संख्या : 155 उम्र : 43 लिंग : महिला	फोटो उपलब्ध	700	NAE2079192	निर्वाचक का नाम : कैलाश कुमार पिता का नाम: भूराम गृह संख्या : 155 उम्र : 20 लिंग : पुरुष	फोटो उपलब्ध
701	NAE1693373	निर्वाचक का नाम : अशोक कुमार पिता का नाम: भूराम गृह संख्या : 1551 उम्र : 23 लिंग : पुरुष	फोटो उपलब्ध	702	RJ/22/171/468098	निर्वाचक का नाम : परखा पिता का नाम: जगा गृह संख्या : 156 उम्र : 71 लिंग : पुरुष	फोटो उपलब्ध	703	LCN1464288	निर्वाचक का नाम : बूटी पति का नाम: परखा गृह संख्या : 156 उम्र : 68 लिंग : महिला	फोटो उपलब्ध
704	NAE2241958	निर्वाचक का नाम : लीला राम पिता का नाम: पाखा राम गृह संख्या : 156 उम्र : 29 लिंग : पुरुष	फोटो उपलब्ध	705	NAE2241982	निर्वाचक का नाम : रेखा देवी पति का नाम: लीला राम गृह संख्या : 156 उम्र : 26 लिंग : महिला	फोटो उपलब्ध	706	NAE0326728	निर्वाचक का नाम : पूनमाराम पिता का नाम: गणेशजी गृह संख्या : 157 उम्र : 37 लिंग : पुरुष	फोटो उपलब्ध
707	NAE0823757	निर्वाचक का नाम : रसाल देवी पति का नाम: पूनमाराम गृह संख्या : 157 उम्र : 32 लिंग : महिला	फोटो उपलब्ध	708	LCN1269604	निर्वाचक का नाम : चुनीया पिता का नाम: गणेश गृह संख्या : 158 उम्र : 56 लिंग : पुरुष	फोटो उपलब्ध	709	LCN1573047	निर्वाचक का नाम : नोनीया पिता का नाम: गणेश गृह संख्या : 158 उम्र : 54 लिंग : पुरुष	फोटो उपलब्ध
710	RJ/22/171/469175	निर्वाचक का नाम : गीता पति का नाम: चुनीया गृह संख्या : 158 उम्र : 53 लिंग : महिला	फोटो उपलब्ध	711	NAE0245886	निर्वाचक का नाम : वादरीया पिता का नाम: गणेश गृह संख्या : 158 उम्र : 52 लिंग : पुरुष	फोटो उपलब्ध	712	LCN1573138	निर्वाचक का नाम : मंजु पति का नाम: नानीया गृह संख्या : 158 उम्र : 51 लिंग : महिला	फोटो उपलब्ध
713	LCN1464296	निर्वाचक का नाम : दरीया पति का नाम: बादरीया गृह संख्या : 158 उम्र : 43 लिंग : महिला	फोटो उपलब्ध	714	NAE0899468	निर्वाचक का नाम : दिनेश कुमार पिता का नाम: चुन्नीलाल गृह संख्या : 158 उम्र : 32 लिंग : पुरुष	फोटो उपलब्ध	715	NAE1152958	निर्वाचक का नाम : कानाराम पिता का नाम: चुन्नीलाल गृह संख्या : 158 उम्र : 30 लिंग : पुरुष	फोटो उपलब्ध
716	NAE1540673	निर्वाचक का नाम : शारदा देवी पति का नाम: दिनेश कुमार गृह संख्या : 158 उम्र : 29 लिंग : महिला	फोटो उपलब्ध	717	NAE1603760	निर्वाचक का नाम : हिना देवी पति का नाम: इतेश कुमार गृह संख्या : 158 उम्र : 29 लिंग : महिला	फोटो उपलब्ध	718	NAE1603794	निर्वाचक का नाम : इतेश कुमार पिता का नाम: नेनाराम गृह संख्या : 158 उम्र : 29 लिंग : पुरुष	फोटो उपलब्ध
719	RJ/22/171/468100	निर्वाचक का नाम : ढेली पति का नाम: देवा गृह संख्या : 159 उम्र : 76 लिंग : महिला	फोटो उपलब्ध	720	RJ/22/171/468101	निर्वाचक का नाम : सामीडा पिता का नाम: देवा गृह संख्या : 159 उम्र : 53 लिंग : पुरुष	फोटो उपलब्ध	721	RJ/22/171/469173	निर्वाचक का नाम : जगु पति का नाम: समीडा गृह संख्या : 159 उम्र : 51 लिंग : महिला	फोटो उपलब्ध

722	LCN1642438	निर्वाचक का नाम : मालाराम पिता का नाम: देवा गृह संख्या : 159 उम्र : 49 लिंग : पुरुष	723	LCN1642446	निर्वाचक का नाम : ज्योति पति का नाम: माला गृह संख्या : 159 उम्र : 44 लिंग : महिला	724	NAE1891944	निर्वाचक का नाम : नवीन कुमार पिता का नाम: माला राम गृह संख्या : 159 उम्र : 27 लिंग : पुरुष
725	NAE1892041	निर्वाचक का नाम : मादा राम पिता का नाम: मालाराम गृह संख्या : 159 उम्र : 23 लिंग : पुरुष	726	NAE1891837	निर्वाचक का नाम : पूरकी देवी पति का नाम: नवीन कुमार गृह संख्या : 159 उम्र : 22 लिंग : महिला	727	RJ/22/171/468102	निर्वाचक का नाम : चेना पिता का नाम: सगरामा गृह संख्या : 160 उम्र : 74 लिंग : पुरुष
728	RJ/22/171/469171	निर्वाचक का नाम : लेरी पति का नाम: चेना गृह संख्या : 160 उम्र : 68 लिंग : महिला	729	LCN1642453	निर्वाचक का नाम : ऊकाराम पिता का नाम: चेनाराम गृह संख्या : 160 उम्र : 40 लिंग : पुरुष	730	NAE1019025	निर्वाचक का नाम : केसाराम पिता का नाम: चिनाराम गृह संख्या : 160 उम्र : 34 लिंग : पुरुष
731	NAE1780741	निर्वाचक का नाम : फैन्सी देवी पति का नाम: केसाराम गृह संख्या : 160 उम्र : 29 लिंग : महिला	732	RJ/22/171/469307	निर्वाचक का नाम : त्रिजा पति का नाम: पुनमा गृह संख्या : 161 उम्र : 86 लिंग : महिला	733	RJ/22/171/469017	निर्वाचक का नाम : डूंगा पिता का नाम: पुनमा गृह संख्या : 161 उम्र : 61 लिंग : पुरुष
734	LCN1642461	निर्वाचक का नाम : अमीया पति का नाम: डूंगा गृह संख्या : 161 उम्र : 56 लिंग : महिला	735	RJ/22/171/469018	निर्वाचक का नाम : जेपा पिता का नाम: पुनमा गृह संख्या : 161 उम्र : 54 लिंग : पुरुष	736	RJ/22/171/469128	निर्वाचक का नाम : जेउ पति का नाम: जेपा गृह संख्या : 161 उम्र : 52 लिंग : महिला
737	NAE1173954	निर्वाचक का नाम : हीरा राम पिता का नाम: डूंगा राम गृह संख्या : 161 उम्र : 39 लिंग : पुरुष	738	NAE0626440	निर्वाचक का नाम : चुन्नी देवी पति का नाम: जसाराम गृह संख्या : 161 उम्र : 37 लिंग : महिला	739	NAE0626457	निर्वाचक का नाम : चौथी देवी पति का नाम: हीराराम गृह संख्या : 161 उम्र : 36 लिंग : महिला
740	NAE1173962	निर्वाचक का नाम : जसा राम पिता का नाम: डूंगा राम गृह संख्या : 161 उम्र : 31 लिंग : पुरुष	741	NAE1080530	निर्वाचक का नाम : देसु देवी पति का नाम: भरमलराम गृह संख्या : 198 उम्र : 48 लिंग : महिला	742	NAE1080449	निर्वाचक का नाम : हरीश चौधरी पिता का नाम: आईदानाराम गृह संख्या : 216 उम्र : 45 लिंग : पुरुष
743	NAE1080423	निर्वाचक का नाम : हताराम पिता का नाम: लच्छाराम गृह संख्या : 216 उम्र : 29 लिंग : पुरुष	744	NAE2087237	निर्वाचक का नाम : हितेश कुमार पिता का नाम: गमना राम गृह संख्या : 587 उम्र : 27 लिंग : पुरुष	745	NAE2092971	निर्वाचक का नाम : सोना राम पिता का नाम: सोमीडा राम गृह संख्या : . उम्र : 23 लिंग : पुरुष

746	NAE2044717	निर्वाचक का नाम : जेपा राम पिता का नाम: करता राम गृह संख्या : 00 उम्र : 31 लिंग : पुरुष	फोटो उपलब्ध	747	NAE1951524	निर्वाचक का नाम : पताराम पिता का नाम: जोगाराम गृह संख्या : 162 उम्र : 51 लिंग : पुरुष	फोटो उपलब्ध	748	LCN1531458	निर्वाचक का नाम : कोनू पिता का नाम: पाता गृह संख्या : 162 उम्र : 49 लिंग : महिला	फोटो उपलब्ध
749	NAE0327254	निर्वाचक का नाम : सवाराम पिता का नाम: जोगाजी गृह संख्या : 162 उम्र : 44 लिंग : पुरुष	फोटो उपलब्ध	750	LCN1642479	निर्वाचक का नाम : अचला पिता का नाम: जोगा गृह संख्या : 162 उम्र : 42 लिंग : पुरुष	फोटो उपलब्ध	751	NAE0767558	निर्वाचक का नाम : सगगी देवी पिता का नाम: सवाराम गृह संख्या : 162 उम्र : 41 लिंग : महिला	फोटो उपलब्ध
752	NAE0246207	निर्वाचक का नाम : लसी पिता का नाम: अचलाराम गृह संख्या : 162 उम्र : 40 लिंग : महिला	फोटो उपलब्ध	753	NAE1019033	निर्वाचक का नाम : अम्बाराम पिता का नाम: जोगाराम गृह संख्या : 162 उम्र : 38 लिंग : पुरुष	फोटो उपलब्ध	754	NAE0823716	निर्वाचक का नाम : हुली देवी पिता का नाम: अम्बालाल गृह संख्या : 162 उम्र : 34 लिंग : महिला	फोटो उपलब्ध
755	NAE1309467	निर्वाचक का नाम : रतना राम पिता का नाम: पाताराम गृह संख्या : 162 उम्र : 29 लिंग : पुरुष	फोटो उपलब्ध	756	NAE1440262	निर्वाचक का नाम : सुरेश कुमार पिता का नाम: पाताराम गृह संख्या : 162 उम्र : 26 लिंग : पुरुष	फोटो उपलब्ध	757	NAE1952365	निर्वाचक का नाम : मंजू देवी पिता का नाम: सुरेश कुमार गृह संख्या : 162 उम्र : 26 लिंग : महिला	फोटो उपलब्ध
758	NAE1952373	निर्वाचक का नाम : रेखा देवी पिता का नाम: रतना राम गृह संख्या : 162 उम्र : 26 लिंग : महिला	फोटो उपलब्ध	759	NAE1952357	निर्वाचक का नाम : धन्ना राम पिता का नाम: पाता राम गृह संख्या : 162 उम्र : 21 लिंग : पुरुष	फोटो उपलब्ध	760	RJ/22/171/469053	निर्वाचक का नाम : टीकमाराम पिता का नाम: खगराजी गृह संख्या : 163 उम्र : 48 लिंग : पुरुष	फोटो उपलब्ध
761	LCN1642487	निर्वाचक का नाम : केवदा पिता का नाम: खंगारा गृह संख्या : 163 उम्र : 46 लिंग : पुरुष	फोटो उपलब्ध	762	LCN1959329	निर्वाचक का नाम : कंकू पिता का नाम: केवदा गृह संख्या : 163 उम्र : 45 लिंग : महिला	फोटो उपलब्ध	763	LCN1531466	निर्वाचक का नाम : खैकी पिता का नाम: त्रिकमा गृह संख्या : 163 उम्र : 44 लिंग : महिला	फोटो उपलब्ध
764	NAE0516385	निर्वाचक का नाम : भानाराम पिता का नाम: खंगाराराम गृह संख्या : 163 उम्र : 37 लिंग : पुरुष	फोटो उपलब्ध	765	NAE1951433	निर्वाचक का नाम : आटी देवी पिता का नाम: शंकर लाल गृह संख्या : 164 उम्र : 66 लिंग : महिला	फोटो उपलब्ध	766	NAE1951425	निर्वाचक का नाम : गणेशा राम पिता का नाम: शंकर लाल गृह संख्या : 164 उम्र : 23 लिंग : पुरुष	फोटो उपलब्ध
767	RJ/22/171/468107	निर्वाचक का नाम : दुदीया पिता का नाम: खीमा गृह संख्या : 166 उम्र : 59 लिंग : पुरुष	फोटो उपलब्ध	768	RJ/22/171/469073	निर्वाचक का नाम : पारू पिता का नाम: दुदीया गृह संख्या : 166 उम्र : 57 लिंग : महिला	फोटो उपलब्ध	769	NAE1953256	निर्वाचक का नाम : मांगी लाल पिता का नाम: दुदा राम गृह संख्या : 166 उम्र : 28 लिंग : पुरुष	फोटो उपलब्ध
770	NAE1953249	निर्वाचक का नाम : भरत कुमार पिता का नाम: दुदा राम गृह संख्या : 166 उम्र : 26 लिंग : पुरुष	फोटो उपलब्ध	771	RJ/22/171/469183	निर्वाचक का नाम : भूरा पिता का नाम: खीमा गृह संख्या : 167 उम्र : 55 लिंग : पुरुष	फोटो उपलब्ध	772	RJ/22/171/469229	निर्वाचक का नाम : हरीया पिता का नाम: भूरा गृह संख्या : 167 उम्र : 53 लिंग : महिला	फोटो उपलब्ध
773	NAE1309475	निर्वाचक का नाम : छगन लाल पिता का नाम: भूरा राम गृह संख्या : 167 उम्र : 28 लिंग : पुरुष	फोटो उपलब्ध	774	NAE1500883	निर्वाचक का नाम : छैलाराम पिता का नाम: भूराराम गृह संख्या : 167 उम्र : 26 लिंग : पुरुष	फोटो उपलब्ध	775	NAE1500958	निर्वाचक का नाम : रमेश कुमार पिता का नाम: भूराराम गृह संख्या : 167 उम्र : 26 लिंग : पुरुष	फोटो उपलब्ध

776	NAE1953264	निर्वाचक का नाम : भरत कुमार पिता का नाम: हेम राज गृह संख्या : 167 उम्र : 26 लिंग : पुरुष	फोटो उपलब्ध	777	RJ/22/171/469116	निर्वाचक का नाम : हेमराज पिता का नाम: खीमा गृह संख्या : 168 उम्र : 53 लिंग : पुरुष	फोटो उपलब्ध	778	RJ/22/171/469347	निर्वाचक का नाम : मुरकी पति का नाम: हेमराज गृह संख्या : 168 उम्र : 52 लिंग : महिला	फोटो उपलब्ध
779	NAE1500693	निर्वाचक का नाम : सांवलाराम पिता का नाम: हेमराज गृह संख्या : 168 उम्र : 27 लिंग : पुरुष	फोटो उपलब्ध	780	NAE1953272	निर्वाचक का नाम : नीतू देवी पति का नाम: सांवला राम गृह संख्या : 168 उम्र : 23 लिंग : महिला	फोटो उपलब्ध	781	NAE0216143	निर्वाचक का नाम : राणीया पिता का नाम: जवाना गृह संख्या : 169 उम्र : 63 लिंग : पुरुष	फोटो उपलब्ध
782	RJ/22/171/468109	निर्वाचक का नाम : मेती पति का नाम: राणीया गृह संख्या : 169 उम्र : 61 लिंग : महिला	फोटो उपलब्ध	783	NAE1661438	निर्वाचक का नाम : रुग्नाथाराम पिता का नाम: राणाराम गृह संख्या : 169 उम्र : 27 लिंग : पुरुष	फोटो उपलब्ध	784	NAE2175073	निर्वाचक का नाम : फ्रैन्सी कुमारी पिता का नाम: राणा राम गृह संख्या : 169 उम्र : 24 लिंग : महिला	फोटो उपलब्ध
785	NAE0038943	निर्वाचक का नाम : वचना पिता का नाम: केसा गृह संख्या : 170 उम्र : 61 लिंग : पुरुष	फोटो उपलब्ध	786	LCN1464312	निर्वाचक का नाम : लेरकी पति का नाम: वचना गृह संख्या : 170 उम्र : 58 लिंग : महिला	फोटो उपलब्ध	787	NAE1950625	निर्वाचक का नाम : बाबूलाल पिता का नाम: वचना राम गृह संख्या : 170 उम्र : 27 लिंग : पुरुष	फोटो उपलब्ध
788	NAE0216127	निर्वाचक का नाम : चमना पिता का नाम: केसा गृह संख्या : 171 उम्र : 55 लिंग : पुरुष	फोटो उपलब्ध	789	NAE0216135	निर्वाचक का नाम : सणगी पति का नाम: चमना गृह संख्या : 171 उम्र : 53 लिंग : महिला	फोटो उपलब्ध	790	NAE1950641	निर्वाचक का नाम : सवाराम माता का नाम: चमना राम गृह संख्या : 171 उम्र : 25 लिंग : पुरुष	फोटो उपलब्ध
791	NAE0215939	निर्वाचक का नाम : काला पिता का नाम: नवीया गृह संख्या : 172 उम्र : 68 लिंग : पुरुष	फोटो उपलब्ध	792	NAE0038778	निर्वाचक का नाम : भीखी पति का नाम: काला गृह संख्या : 172 उम्र : 63 लिंग : महिला	फोटो उपलब्ध	793	NAE1950609	निर्वाचक का नाम : दोला राम पिता का नाम: काला राम गृह संख्या : 172 उम्र : 31 लिंग : पुरुष	फोटो उपलब्ध
794	LCN1573864	निर्वाचक का नाम : भवाराम पिता का नाम: नवाजी गृह संख्या : 173 उम्र : 61 लिंग : पुरुष	फोटो उपलब्ध	795	LCN1642495	निर्वाचक का नाम : जेउ पति का नाम: भवाराम गृह संख्या : 173 उम्र : 56 लिंग : महिला	फोटो उपलब्ध	796	NAE0899419	निर्वाचक का नाम : टमका देवी पति का नाम: मालाराम गृह संख्या : 173 उम्र : 38 लिंग : महिला	फोटो उपलब्ध
797	NAE0626424	निर्वाचक का नाम : मालाराम पिता का नाम: भवाराम गृह संख्या : 173 उम्र : 38 लिंग : महिला	फोटो उपलब्ध	798	NAE0899427	निर्वाचक का नाम : बेसराराम पिता का नाम: भवाराम गृह संख्या : 173 उम्र : 36 लिंग : पुरुष	फोटो उपलब्ध	799	NAE0899401	निर्वाचक का नाम : हरिया देवी पति का नाम: बेसराराम गृह संख्या : 173 उम्र : 35 लिंग : महिला	फोटो उपलब्ध
800	NAE1019041	निर्वाचक का नाम : मफी देवी पति का नाम: गोराराम गृह संख्या : 173 उम्र : 35 लिंग : महिला	फोटो उपलब्ध	801	NAE0767665	निर्वाचक का नाम : बालाराम पिता का नाम: भवाराम गृह संख्या : 173 उम्र : 34 लिंग : महिला	फोटो उपलब्ध	802	NAE1019058	निर्वाचक का नाम : गोराराम पिता का नाम: कालाराम गृह संख्या : 173 उम्र : 33 लिंग : पुरुष	फोटो उपलब्ध
803	NAE1500990	निर्वाचक का नाम : चौथाराम पिता का नाम: भवाराम गृह संख्या : 173 उम्र : 27 लिंग : पुरुष	फोटो उपलब्ध	804	RJ/22/171/469108	निर्वाचक का नाम : दला पिता का नाम: मकना गृह संख्या : 174 उम्र : 61 लिंग : पुरुष	फोटो उपलब्ध	805	RJ/22/171/469160	निर्वाचक का नाम : नाजू पति का नाम: दला गृह संख्या : 174 उम्र : 59 लिंग : महिला	फोटो उपलब्ध

806 निर्वाचक का नाम : आम्बाराम पिता का नाम: दल्लाराम गृह संख्या : 174 उम्र : 34 लिंग : पुरुष	NAE0492587 फोटो उपलब्ध	807 निर्वाचक का नाम : पुरी देवी पति का नाम: आम्बाराम गृह संख्या : 174 उम्र : 34 लिंग : महिला	NAE1019066 फोटो उपलब्ध	808 निर्वाचक का नाम : अतिया देवी पति का नाम: चोपाराम गृह संख्या : 174 उम्र : 29 लिंग : महिला	NAE1661453 फोटो उपलब्ध
809 निर्वाचक का नाम : पांचा पिता का नाम: अमरा गृह संख्या : 175 उम्र : 51 लिंग : महिला	NAE0192690 फोटो उपलब्ध	810 निर्वाचक का नाम : हीरा पिता का नाम: अमरा गृह संख्या : 175 उम्र : 44 लिंग : पुरुष	LCN1464320 फोटो उपलब्ध	811 निर्वाचक का नाम : खैकी पति का नाम: हीरा गृह संख्या : 175 उम्र : 43 लिंग : महिला	NAE0038638 फोटो उपलब्ध
812 निर्वाचक का नाम : देसू पति का नाम: पोचाराम गृह संख्या : 175 उम्र : 43 लिंग : महिला	LCN1958115 फोटो उपलब्ध	813 निर्वाचक का नाम : वगता पिता का नाम: दला गृह संख्या : 175 उम्र : 43 लिंग : पुरुष	LCN1531474 फोटो उपलब्ध	814 निर्वाचक का नाम : गबरी पति का नाम: वगताजी गृह संख्या : 175 उम्र : 42 लिंग : महिला	NAE0245902 फोटो उपलब्ध
815 निर्वाचक का नाम : मोनाराम पिता का नाम: हीराराम गृह संख्या : 175 उम्र : 21 लिंग : पुरुष	NAE1953314 फोटो उपलब्ध	816 निर्वाचक का नाम : जोशना कुमारी पिता का नाम: वगता राम गृह संख्या : 175 उम्र : 20 लिंग : महिला	NAE2141760 फोटो उपलब्ध	817 निर्वाचक का नाम : लाछी पति का नाम: आईदान गृह संख्या : 176 उम्र : 81 लिंग : महिला	RJ/22/171/469349 फोटो उपलब्ध
818 निर्वाचक का नाम : मूला राम पिता का नाम: आईदान गृह संख्या : 176 उम्र : 63 लिंग : पुरुष	NAE1952688 फोटो उपलब्ध	819 निर्वाचक का नाम : वीरा पिता का नाम: हरजी गृह संख्या : 176 उम्र : 59 लिंग : पुरुष	LCN1642511 फोटो उपलब्ध	820 निर्वाचक का नाम : जमना पति का नाम: मुलीया गृह संख्या : 176 उम्र : 58 लिंग : महिला	RJ/22/171/469161 फोटो उपलब्ध
821 निर्वाचक का नाम : कालिया पिता का नाम: आईदान गृह संख्या : 176 उम्र : 55 लिंग : पुरुष	NAE0192625 फोटो उपलब्ध	822 निर्वाचक का नाम : वदी पति का नाम: वीरा गृह संख्या : 176 उम्र : 52 लिंग : महिला	LCN1464338 फोटो उपलब्ध	823 निर्वाचक का नाम : फालू देवी पति का नाम: कालाराम गृह संख्या : 176 उम्र : 51 लिंग : महिला	LCN1269687 फोटो उपलब्ध
824 निर्वाचक का नाम : लाखाराम पिता का नाम: वीराराम गृह संख्या : 176 उम्र : 50 लिंग : पुरुष	LCN1959501 फोटो उपलब्ध	825 निर्वाचक का नाम : केसी पति का नाम: जोता गृह संख्या : 176 उम्र : 45 लिंग : महिला	LCN1642503 फोटो उपलब्ध	826 निर्वाचक का नाम : जोता पिता का नाम: आइदान गृह संख्या : 176 उम्र : 44 लिंग : पुरुष	LCN1558790 फोटो उपलब्ध
827 निर्वाचक का नाम : पंकु देवी पति का नाम: लाखाराम गृह संख्या : 176 उम्र : 36 लिंग : महिला	NAE0626978 फोटो उपलब्ध	828 निर्वाचक का नाम : किसनराम पिता का नाम: वीराराम गृह संख्या : 176 उम्र : 34 लिंग : महिला	NAE0626572 फोटो उपलब्ध	829 निर्वाचक का नाम : पुनमाराम पिता का नाम: मूलाराम गृह संख्या : 176 उम्र : 32 लिंग : महिला	NAE0626952 फोटो उपलब्ध
830 निर्वाचक का नाम : पारू देवी पति का नाम: पुनमाराम गृह संख्या : 176 उम्र : 31 लिंग : महिला	NAE1507359 फोटो उपलब्ध	831 निर्वाचक का नाम : रतनाराम पिता का नाम: मुलाराम गृह संख्या : 176 उम्र : 27 लिंग : पुरुष	NAE1507367 फोटो उपलब्ध	832 निर्वाचक का नाम : जामताराम पिता का नाम: वीराराम गृह संख्या : 176 उम्र : 26 लिंग : पुरुष	NAE1500867 फोटो उपलब्ध
833 निर्वाचक का नाम : संगीता देवी पति का नाम: रतना राम गृह संख्या : 176 उम्र : 24 लिंग : महिला	NAE1953298 फोटो उपलब्ध	834 निर्वाचक का नाम : जोताराम पिता का नाम: देवाराम गृह संख्या : 177 उम्र : 36 लिंग : महिला	NAE0767657 फोटो उपलब्ध	835 निर्वाचक का नाम : भाइकी देवी पति का नाम: जोताराम गृह संख्या : 177 उम्र : 32 लिंग : महिला	NAE1500750 फोटो उपलब्ध

836	NAE1063288	निर्वाचक का नाम : निबा राम पिता का नाम: देवाराम गृह संख्या : 177 उम्र : 29 लिंग : पुरुष	फोटो उपलब्ध	837	LCN1464353	निर्वाचक का नाम : करता पिता का नाम: सुरता गृह संख्या : 178 उम्र : 63 लिंग : पुरुष	फोटो उपलब्ध	838	RJ/22/171/468110	निर्वाचक का नाम : झमू पति का नाम: करता गृह संख्या : 178 उम्र : 60 लिंग : महिला	फोटो उपलब्ध
839	RJ/22/171/468112	निर्वाचक का नाम : नावी पति का नाम: कानीया गृह संख्या : 179 उम्र : 64 लिंग : महिला	फोटो उपलब्ध	840	LCN1464361	निर्वाचक का नाम : भलाराम पिता का नाम: कानाराम गृह संख्या : 179 उम्र : 50 लिंग : पुरुष	फोटो उपलब्ध	841	NAE0627026	निर्वाचक का नाम : मलाराम पिता का नाम: कानाराम गृह संख्या : 179 उम्र : 45 लिंग : महिला	फोटो उपलब्ध
842	NAE0627018	निर्वाचक का नाम : लसु देवी पति का नाम: मलाराम गृह संख्या : 179 उम्र : 35 लिंग : महिला	फोटो उपलब्ध	843	NAE1309483	निर्वाचक का नाम : पंकु देवी पति का नाम: भाला राम गृह संख्या : 179 उम्र : 33 लिंग : महिला	फोटो उपलब्ध	844	NAE1942606	निर्वाचक का नाम : नाजु देवी पति का नाम: बेचरा राम गृह संख्या : 179 उम्र : 26 लिंग : महिला	फोटो उपलब्ध
845	RJ/22/171/469103	निर्वाचक का नाम : पुनी पति का नाम: पेलिया गृह संख्या : 180 उम्र : 50 लिंग : महिला	फोटो उपलब्ध	846	NAE1605468	निर्वाचक का नाम : कुपाराम पिता का नाम: चमना राम गृह संख्या : 181 उम्र : 27 लिंग : पुरुष	फोटो उपलब्ध	847	NAE1500768	निर्वाचक का नाम : लक्ष्मी देवी पति का नाम: रतनाराम गृह संख्या : 182 उम्र : 26 लिंग : महिला	फोटो उपलब्ध
848	NAE0729772	निर्वाचक का नाम : सीमा देवी पति का नाम: गोपाराम गृह संख्या : 185 उम्र : 33 लिंग : महिला	फोटो उपलब्ध	849	NAE1309491	निर्वाचक का नाम : बेचारा राम पिता का नाम: काना राम गृह संख्या : 220 उम्र : 28 लिंग : पुरुष	फोटो उपलब्ध	850	NAE2092955	निर्वाचक का नाम : कमला पति का नाम: सांवल राम गृह संख्या : .. उम्र : 24 लिंग : महिला	फोटो उपलब्ध
851	NAE1934520	निर्वाचक का नाम : राजा राम पिता का नाम: काला राम गृह संख्या : जोडवाडा उम्र : 24 लिंग : पुरुष	फोटो उपलब्ध								

852	NAE0626994	निर्वाचक का नाम : बेसराराम पिता का नाम: वागाराम गृह संख्या : 31 उम्र : 34 लिंग : महिला	फोटो उपलब्ध	853	NAE1572098	निर्वाचक का नाम : लक्ष्मण कुमार पिता का नाम: मुपाराम गृह संख्या : 200 उम्र : 27 लिंग : पुरुष	फोटो उपलब्ध	854	RJ/22/171/468123	निर्वाचक का नाम : शंकरलाल पिता का नाम: मिसरीमल गृह संख्या : 204 उम्र : 54 लिंग : पुरुष	फोटो उपलब्ध
855	LCN1958370	निर्वाचक का नाम : प्रीति पति का नाम: शंकर गृह संख्या : 204 उम्र : 45 लिंग : महिला	फोटो उपलब्ध	856	RJ/22/171/469260	निर्वाचक का नाम : काला पिता का नाम: गजा गृह संख्या : 205 उम्र : 78 लिंग : पुरुष	फोटो उपलब्ध	857	RJ/22/171/469331	निर्वाचक का नाम : हुली पति का नाम: काला गृह संख्या : 205 उम्र : 73 लिंग : महिला	फोटो उपलब्ध
858	NAE1152925	निर्वाचक का नाम : शंकरलाल पिता का नाम: कालाराम गृह संख्या : 205 उम्र : 28 लिंग : पुरुष	फोटो उपलब्ध	859	NAE1500974	निर्वाचक का नाम : सायती देवी पति का नाम: शंकर लाल गृह संख्या : 205 उम्र : 27 लिंग : महिला	फोटो उपलब्ध	860	NAE1605559	निर्वाचक का नाम : नगराम पिता का नाम: कालाराम गृह संख्या : 205 उम्र : 26 लिंग : पुरुष	फोटो उपलब्ध
861	NAE1625045	निर्वाचक का नाम : रुपाराम पिता का नाम: मोडाराम गृह संख्या : 206 उम्र : 65 लिंग : पुरुष	फोटो उपलब्ध	862	RJ/22/171/469020	निर्वाचक का नाम : खीमा पिता का नाम: मोडा गृह संख्या : 206 उम्र : 55 लिंग : पुरुष	फोटो उपलब्ध	863	RJ/22/171/469351	निर्वाचक का नाम : देसू पति का नाम: रूपा गृह संख्या : 206 उम्र : 55 लिंग : महिला	फोटो उपलब्ध
864	RJ/22/171/469333	निर्वाचक का नाम : सण्गी पति का नाम: खीमा गृह संख्या : 206 उम्र : 53 लिंग : महिला	फोटो उपलब्ध	865	NAE1661511	निर्वाचक का नाम : सोनाराम पिता का नाम: खीमाराम गृह संख्या : 206 उम्र : 25 लिंग : पुरुष	फोटो उपलब्ध	866	NAE0729863	निर्वाचक का नाम : मंशा राम पिता का नाम: जैसाराम सुथार गृह संख्या : 207 उम्र : 45 लिंग : पुरुष	फोटो उपलब्ध
867	LCN1959303	निर्वाचक का नाम : ममता देवी पति का नाम: मंछाराम गृह संख्या : 207 उम्र : 42 लिंग : महिला	फोटो उपलब्ध	868	NAE2247419	निर्वाचक का नाम : भावना कुमारी पिता का नाम: मंशा राम गृह संख्या : 207 उम्र : 19 लिंग : महिला	फोटो उपलब्ध	869	LCN1573831	निर्वाचक का नाम : हेमा पिता का नाम: जोगा गृह संख्या : 208 उम्र : 83 लिंग : पुरुष	फोटो उपलब्ध
870	RJ/22/171/469241	निर्वाचक का नाम : हंजादेवी पति का नाम: जेपाराम गृह संख्या : 208 उम्र : 69 लिंग : महिला	फोटो उपलब्ध	871	RJ/22/171/468127	निर्वाचक का नाम : सण्गी पति का नाम: हेमा गृह संख्या : 208 उम्र : 68 लिंग : महिला	फोटो उपलब्ध	872	RJ/22/171/469243	निर्वाचक का नाम : सीमा पति का नाम: मनरूपा गृह संख्या : 208 उम्र : 63 लिंग : महिला	फोटो उपलब्ध
873	NAE0626747	निर्वाचक का नाम : गोपाराम पिता का नाम: हिमाराम गृह संख्या : 208 उम्र : 35 लिंग : महिला	फोटो उपलब्ध	874	NAE0626960	निर्वाचक का नाम : मेथी देवी पति का नाम: गोपाराम गृह संख्या : 208 उम्र : 33 लिंग : महिला	फोटो उपलब्ध	875	NAE1604933	निर्वाचक का नाम : जमना देवी पति का नाम: लक्ष्मण कुमार गृह संख्या : 208 उम्र : 27 लिंग : महिला	फोटो उपलब्ध
876	NAE1605260	निर्वाचक का नाम : अजाराम पिता का नाम: हेमाराम गृह संख्या : 208 उम्र : 25 लिंग : पुरुष	फोटो उपलब्ध	877	NAE1798271	निर्वाचक का नाम : जोशना देवी पति का नाम: अजाराम गृह संख्या : 208 उम्र : 25 लिंग : महिला	फोटो उपलब्ध	878	NAE1691930	निर्वाचक का नाम : भावना कुमारी पिता का नाम: जेपाराम गृह संख्या : 208 उम्र : 24 लिंग : महिला	फोटो उपलब्ध
879	NAE1881481	निर्वाचक का नाम : गीता देवी पति का नाम: शंकरलाल गृह संख्या : 208 उम्र : 22 लिंग : महिला	फोटो उपलब्ध	880	LCN1464403	निर्वाचक का नाम : उका पिता का नाम: समेला गृह संख्या : 209 उम्र : 73 लिंग : पुरुष	फोटो उपलब्ध	881	RJ/22/171/469097	निर्वाचक का नाम : भंवरी पति का नाम: उका सिंह गृह संख्या : 209 उम्र : 68 लिंग : महिला	फोटो उपलब्ध

882	NAE0192526	निर्वाचक का नाम : मदन पिता का नाम: ऊक सिंह गृह संख्या : 209 उम्र : 39 लिंग : पुरुष	फोटो उपलब्ध	883	RJ/22/171/468129	निर्वाचक का नाम : बादरा पिता का नाम: जवारा गृह संख्या : 210 उम्र : 55 लिंग : पुरुष	फोटो उपलब्ध	884	LCN1959691	निर्वाचक का नाम : कान्ता पति का नाम: मांगिया गृह संख्या : 210 उम्र : 47 लिंग : महिला	फोटो उपलब्ध
885	NAE0039438	निर्वाचक का नाम : रंगु पति का नाम: बादरा गृह संख्या : 210 उम्र : 44 लिंग : महिला	फोटो उपलब्ध	886	NAE2213049	निर्वाचक का नाम : श्रवण सिंह पिता का नाम: मांग सिंह गृह संख्या : 210 उम्र : 23 लिंग : पुरुष	फोटो उपलब्ध	887	LCN1960228	निर्वाचक का नाम : जीव सिंह पिता का नाम: जेरूपसिंह गृह संख्या : 211 उम्र : 82 लिंग : पुरुष	फोटो उपलब्ध
888	RJ/22/171/469266	निर्वाचक का नाम : सुखी पति का नाम: खेता गृह संख्या : 211 उम्र : 61 लिंग : महिला	फोटो उपलब्ध	889	RJ/22/171/468130	निर्वाचक का नाम : दाडमी कंवर पति का नाम: जीवसिंह गृह संख्या : 211 उम्र : 59 लिंग : महिला	फोटो उपलब्ध	890	LCN1642602	निर्वाचक का नाम : मोड सिंह पिता का नाम: जेपा गृह संख्या : 211 उम्र : 53 लिंग : पुरुष	फोटो उपलब्ध
891	LCN1269752	निर्वाचक का नाम : मंजू कवर पति का नाम: मोडसिंह गृह संख्या : 211 उम्र : 50 लिंग : महिला	फोटो उपलब्ध	892	NAE1174093	निर्वाचक का नाम : नारायण सिंह पिता का नाम: खेता सिंह गृह संख्या : 211 उम्र : 32 लिंग : पुरुष	फोटो उपलब्ध	893	NAE1571066	निर्वाचक का नाम : प्रियंका कवर पति का नाम: छैल सिंह गृह संख्या : 211 उम्र : 30 लिंग : महिला	फोटो उपलब्ध
894	NAE1174077	निर्वाचक का नाम : राजेन्द्र सिंह पिता का नाम: जीव सिंह गृह संख्या : 211 उम्र : 27 लिंग : पुरुष	फोटो उपलब्ध	895	NAE1864552	निर्वाचक का नाम : संतोष कंवर पति का नाम: अर्जुन सिंह गृह संख्या : 211 उम्र : 27 लिंग : महिला	फोटो उपलब्ध	896	NAE1799907	निर्वाचक का नाम : निरमा कंवर पति का नाम: विक्रम सिंह गृह संख्या : 211 उम्र : 26 लिंग : महिला	फोटो उपलब्ध
897	NAE1604008	निर्वाचक का नाम : जितेन्द्र सिंह पिता का नाम: खेत सिंह गृह संख्या : 211 उम्र : 25 लिंग : पुरुष	फोटो उपलब्ध	898	NAE1605351	निर्वाचक का नाम : गुमान सिंह पिता का नाम: मोड़ सिंह गृह संख्या : 211 उम्र : 25 लिंग : पुरुष	फोटो उपलब्ध	899	NAE1805050	निर्वाचक का नाम : पिकी कुमारी पिता का नाम: ऊक सिंह गृह संख्या : 211 उम्र : 25 लिंग : महिला	फोटो उपलब्ध
900	NAE1864792	निर्वाचक का नाम : नरेंद्र सिंह पिता का नाम: जीव सिंह गृह संख्या : 211 उम्र : 25 लिंग : पुरुष	फोटो उपलब्ध	901	RJ/22/171/469047	निर्वाचक का नाम : नवीया पति का नाम: तेजा गृह संख्या : 212 उम्र : 73 लिंग : महिला	फोटो उपलब्ध	902	LCN1464411	निर्वाचक का नाम : मादाराम पिता का नाम: कालाराम गृह संख्या : 213 उम्र : 49 लिंग : पुरुष	फोटो उपलब्ध
903	LCN1464429	निर्वाचक का नाम : नाजु पति का नाम: मादाराम गृह संख्या : 213 उम्र : 44 लिंग : महिला	फोटो उपलब्ध	904	LCN1958867	निर्वाचक का नाम : केवदा पिता का नाम: काला गृह संख्या : 213 उम्र : 42 लिंग : पुरुष	फोटो उपलब्ध	905	NAE0626739	निर्वाचक का नाम : सवाराम पिता का नाम: कालाराम चौधरी गृह संख्या : 213 उम्र : 38 लिंग : महिला	फोटो उपलब्ध
906	NAE0255091	निर्वाचक का नाम : धनी देवी पति का नाम: केवदाराम गृह संख्या : 213 उम्र : 36 लिंग : महिला	फोटो उपलब्ध	907	NAE0255109	निर्वाचक का नाम : हजा देवी पति का नाम: सवाराम गृह संख्या : 213 उम्र : 36 लिंग : महिला	फोटो उपलब्ध	908	NAE2211498	निर्वाचक का नाम : अशोक कुमार एम पिता का नाम: मादाराम गृह संख्या : 213 उम्र : 20 लिंग : पुरुष	फोटो उपलब्ध
909	NAE2218865	निर्वाचक का नाम : भावेश कुमार एम पिता का नाम: मादाराम गृह संख्या : 213 उम्र : 19 लिंग : पुरुष	फोटो उपलब्ध	910	RJ/22/171/469188	निर्वाचक का नाम : बागीया पिता का नाम: गजा गृह संख्या : 214 उम्र : 63 लिंग : पुरुष	फोटो उपलब्ध	911	RJ/22/171/468131	निर्वाचक का नाम : खेकी पति का नाम: वागीया गृह संख्या : 214 उम्र : 62 लिंग : महिला	फोटो उपलब्ध

912	NAE1542422	निर्वाचक का नाम : पूनमा राम पिता का नाम: बगा राम गृह संख्या : 214 उम्र : 35 लिंग : पुरुष	फोटो उपलब्ध	913	NAE1542414	निर्वाचक का नाम : अनसी देवी पति का नाम: पूनमा राम गृह संख्या : 214 उम्र : 31 लिंग : महिला	फोटो उपलब्ध	914	NAE1542505	निर्वाचक का नाम : वाला राम पिता का नाम: बगा राम गृह संख्या : 214 उम्र : 29 लिंग : पुरुष	फोटो उपलब्ध
915	NAE0729798	निर्वाचक का नाम : होसाराम पिता का नाम: बागाराम गृह संख्या : 214 उम्र : 22 लिंग : पुरुष	फोटो उपलब्ध	916	RJ/22/171/468132	निर्वाचक का नाम : फूली पति का नाम: उनीया गृह संख्या : 215 उम्र : 68 लिंग : महिला	फोटो उपलब्ध	917	NAE1540749	निर्वाचक का नाम : अनसी देवी पति का नाम: होसा राम गृह संख्या : 215 उम्र : 29 लिंग : महिला	फोटो उपलब्ध
918	NAE2051886	निर्वाचक का नाम : माकी देवी पति का नाम: आईदानजी गृह संख्या : 216 उम्र : 81 लिंग : महिला	फोटो उपलब्ध	919	LCN1464445	निर्वाचक का नाम : नाजु पति का नाम: हरिया गृह संख्या : 216 उम्र : 42 लिंग : महिला	फोटो उपलब्ध	920	RJ/22/171/469044	निर्वाचक का नाम : भैरा पिता का नाम: वेला गृह संख्या : 217 उम्र : 73 लिंग : पुरुष	फोटो उपलब्ध
921	RJ/22/171/469037	निर्वाचक का नाम : सांदरी पति का नाम: भैरा गृह संख्या : 217 उम्र : 68 लिंग : महिला	फोटो उपलब्ध	922	NAE0192831	निर्वाचक का नाम : माला पिता का नाम: भैरा गृह संख्या : 217 उम्र : 42 लिंग : पुरुष	फोटो उपलब्ध	923	LCN1464452	निर्वाचक का नाम : सगणी पति का नाम: माला गृह संख्या : 217 उम्र : 40 लिंग : महिला	फोटो उपलब्ध
924	NAE0192849	निर्वाचक का नाम : लीलाराम पिता का नाम: भैराजी गृह संख्या : 217 उम्र : 38 लिंग : पुरुष	फोटो उपलब्ध	925	NAE1902790	निर्वाचक का नाम : पंकू देवी पति का नाम: लीलाराम गृह संख्या : 217 उम्र : 36 लिंग : महिला	फोटो उपलब्ध	926	NAE1501071	निर्वाचक का नाम : ओबाराम पिता का नाम: भैराराम गृह संख्या : 217 उम्र : 33 लिंग : पुरुष	फोटो उपलब्ध
927	NAE1902659	निर्वाचक का नाम : गेरी देवी पति का नाम: ओबाराम गृह संख्या : 217 उम्र : 29 लिंग : महिला	फोटो उपलब्ध	928	RJ/22/171/468133	निर्वाचक का नाम : भूरी पति का नाम: कपूरा गृह संख्या : 218 उम्र : 59 लिंग : महिला	फोटो उपलब्ध	929	LCN1959444	निर्वाचक का नाम : डेली पति का नाम: ईदा गृह संख्या : 218 उम्र : 56 लिंग : महिला	फोटो उपलब्ध
930	NAE0417030	निर्वाचक का नाम : नरेश कुमार पिता का नाम: कपुराराम गृह संख्या : 218 उम्र : 40 लिंग : पुरुष	फोटो उपलब्ध	931	NAE1661339	निर्वाचक का नाम : भवरी देवी पति का नाम: नरेश कुमार गृह संख्या : 218 उम्र : 36 लिंग : महिला	फोटो उपलब्ध	932	NAE1661313	निर्वाचक का नाम : सदी देवी पति का नाम: साकलाराम गृह संख्या : 218 उम्र : 31 लिंग : महिला	फोटो उपलब्ध
933	NAE1309517	निर्वाचक का नाम : सांकला राम पिता का नाम: कपूरा गृह संख्या : 218 उम्र : 29 लिंग : पुरुष	फोटो उपलब्ध	934	NAE1309525	निर्वाचक का नाम : गोपाराम पिता का नाम: कपूरा राम गृह संख्या : 218 उम्र : 27 लिंग : पुरुष	फोटो उपलब्ध	935	NAE1605120	निर्वाचक का नाम : शंकरलाल पिता का नाम: जेपाराम गृह संख्या : 218 उम्र : 27 लिंग : पुरुष	फोटो उपलब्ध
936	NAE0192641	निर्वाचक का नाम : रघुनाथ पिता का नाम: सावलनाथ गृह संख्या : 219 उम्र : 81 लिंग : पुरुष	फोटो उपलब्ध	937	NAE0285254	निर्वाचक का नाम : भमरा राम पिता का नाम: वजाराम गृह संख्या : 219 उम्र : 61 लिंग : पुरुष	फोटो उपलब्ध	938	NAE0285262	निर्वाचक का नाम : सीता देवी पति का नाम: भमराराम गृह संख्या : 219 उम्र : 55 लिंग : महिला	फोटो उपलब्ध
939	NAE0626432	निर्वाचक का नाम : सुखविंदर जीत कौर पति का नाम: गुरुभेज सिंह गृह संख्या : 219 उम्र : 50 लिंग : महिला	फोटो उपलब्ध	940	NAE0285445	निर्वाचक का नाम : करण गिरी पिता का नाम: नरेन्द्र गिरी गृह संख्या : 219 उम्र : 49 लिंग : पुरुष	फोटो उपलब्ध	941	NAE0327056	निर्वाचक का नाम : कमाराम पिता का नाम: पाताराम गृह संख्या : 219 उम्र : 43 लिंग : पुरुष	फोटो उपलब्ध

942	NAE1662105	निर्वाचक का नाम : खली देवी पति का नाम: मानाराम गृह संख्या : 219 उम्र : 41 लिंग : महिला	फोटो उपलब्ध	943	NAE0626416	निर्वाचक का नाम : लाखाराम पिता का नाम: पाताराम गृह संख्या : 219 उम्र : 40 लिंग : महिला	फोटो उपलब्ध	944	NAE2131969	निर्वाचक का नाम : माला पति का नाम: केश नाथ गृह संख्या : 219 उम्र : 37 लिंग : महिला	फोटो उपलब्ध
945	NAE0327049	निर्वाचक का नाम : लछु देवी पति का नाम: कमराम गृह संख्या : 219 उम्र : 36 लिंग : महिला	फोटो उपलब्ध	946	NAE0626408	निर्वाचक का नाम : उमी देवी पति का नाम: लाखाराम गृह संख्या : 219 उम्र : 36 लिंग : महिला	फोटो उपलब्ध	947	NAE0492538	निर्वाचक का नाम : राधा गिरी पिता का नाम: नरेन्द्र कुमार गृह संख्या : 219 उम्र : 34 लिंग : महिला	फोटो उपलब्ध
948	NAE2225928	निर्वाचक का नाम : रेखा देवी पति का नाम: रता नाथ गृह संख्या : 219 उम्र : 34 लिंग : महिला	फोटो उपलब्ध	949	NAE1019124	निर्वाचक का नाम : रूपनाथ पिता का नाम: रुक नाथ गृह संख्या : 219 उम्र : 32 लिंग : पुरुष	फोटो उपलब्ध	950	NAE2131977	निर्वाचक का नाम : केश नाथ पिता का नाम: लुक नाथ गृह संख्या : 219 उम्र : 31 लिंग : पुरुष	फोटो उपलब्ध
951	NAE2119170	निर्वाचक का नाम : गंगा देवी पति का नाम: रूप नाथ गृह संख्या : 219 उम्र : 30 लिंग : महिला	फोटो उपलब्ध	952	NAE2119220	निर्वाचक का नाम : मोड्की देवी पति का नाम: लाल नाथ गृह संख्या : 219 उम्र : 30 लिंग : महिला	फोटो उपलब्ध	953	NAE1902808	निर्वाचक का नाम : पूर्णा देवी पति का नाम: वीरेंद्र कुमार गृह संख्या : 219 उम्र : 29 लिंग : महिला	फोटो उपलब्ध
954	NAE2119196	निर्वाचक का नाम : लाल नाथ पिता का नाम: रुगनाथ गृह संख्या : 219 उम्र : 29 लिंग : पुरुष	फोटो उपलब्ध	955	NAE1570753	निर्वाचक का नाम : विरेन्द्र पुरोहित पिता का नाम: भवरलाल पुरोहित गृह संख्या : 219 उम्र : 28 लिंग : पुरुष	फोटो उपलब्ध	956	NAE2225936	निर्वाचक का नाम : रता नाथ पिता का नाम: रघु नाथ गृह संख्या : 219 उम्र : 28 लिंग : पुरुष	फोटो उपलब्ध
957	NAE1570779	निर्वाचक का नाम : नरपत सिंह पिता का नाम: भवर लाल गृह संख्या : 219 उम्र : 26 लिंग : पुरुष	फोटो उपलब्ध	958	NAE2109940	निर्वाचक का नाम : सविया पिता का नाम: वेना गृह संख्या : 220 उम्र : 62 लिंग : पुरुष	फोटो उपलब्ध	959	NAE2109965	निर्वाचक का नाम : केसी पति का नाम: सविया गृह संख्या : 220 उम्र : 60 लिंग : महिला	फोटो उपलब्ध
960	NAE2043453	निर्वाचक का नाम : कालाराम पिता का नाम: वेलाराम गृह संख्या : रामडेव.चोक.जोडवाडा उम्र : 66 लिंग : पुरुष	फोटो उपलब्ध								

विधान सभा क्षेत्र की संख्या व नाम : 143-भीनमाल  
घटक I - परिवर्धन सूची 1 (16-12-2025 से 21-02-2026 तक)

<p>961 2 NAE2265890</p> <p>निर्वाचक का नाम : कसना राम पिता का नाम: ओटा राम गृह संख्या : 324 उम्र : 24 लिंग : पुरुष</p> <p>फोटो उपलब्ध</p>	<p>962 8 NAE2039352</p> <p>निर्वाचक का नाम : मंजू कुमारी पिता का नाम: जोरा राम गृह संख्या : डबल्यू/ओ .गोपा राम उम्र : 26 लिंग : महिला</p> <p>फोटो उपलब्ध</p>	<p>963 1 NAE2272375</p> <p>निर्वाचक का नाम : लक्ष्मी देवी पति का नाम: दरजा राम गृह संख्या : 234 उम्र : 30 लिंग : महिला</p> <p>फोटो उपलब्ध</p>
<p>964 6 NAE2277721</p> <p>निर्वाचक का नाम : गणेशा राम पिता का नाम: जेपा राम गृह संख्या : 161 उम्र : 25 लिंग : पुरुष</p> <p>फोटो उपलब्ध</p>	<p>965 6 NAE2278224</p> <p>निर्वाचक का नाम : आसी कुमारी पति का नाम: गणेशा राम गृह संख्या : 161 उम्र : 24 लिंग : महिला</p> <p>फोटो उपलब्ध</p>	<p>966 1 NAE2279602</p> <p>निर्वाचक का नाम : भीखी देवी पति का नाम: मोबता राम गृह संख्या : 219 उम्र : 61 लिंग : महिला</p> <p>फोटो उपलब्ध</p>
<p>967 2 NAE2296176</p> <p>निर्वाचक का नाम : दरगा राम पिता का नाम: उदा राम गृह संख्या : 330 उम्र : 24 लिंग : पुरुष</p> <p>फोटो उपलब्ध</p>	<p>968 3 NAE2298099</p> <p>निर्वाचक का नाम : सूजी देवी पति का नाम: कालू राम गृह संख्या : 186 उम्र : 48 लिंग : महिला</p> <p>फोटो उपलब्ध</p>	

निर्वाचकों का विवरण :							
A) मतदाताओं की संख्या :							
		नामावली का प्रकार	निर्वाचक नामावली की पहचान :	मतदाताओं की संख्या :			
				पुरुष	महिला	तृतीय लिंग	कुल
I	मूल	मूल नामावली	समस्त पूरकों को समेकित करते हुए विशेष गहन पुनरीक्षण 2026 की मूल नामावली	483	477	0	960
II	घटक I - परिवर्धन सूची	पूरक 1	विशेष गहन पुनरीक्षण - 2026	3	5	0	8
III	घटक II - विलोपन सूची	पूरक 1	विशेष गहन पुनरीक्षण - 2026	0	0	0	0
IV	लिंग में संशोधन के कारण अंतर			0	0	0	0
पुनरीक्षण के बाद इस नामावली में शुद्ध निर्वाचक (I+II-III+IV)				486	482	0	968
B) संशोधनों की संख्या :							
नामावली का प्रकार		निर्वाचक नामावली की पहचान :		संशोधनों की संख्या :			
पूरक 1		विशेष गहन पुनरीक्षण - 2026		4			

निर्वाचक रजिस्ट्रीकरण अधिकारी द्वारा जारी

E2-मृत्यु, S2-स्थानांतरित, R2-दोहरी प्रविष्टि, M2-लापता, Q2-अहर्ता नहीं