

## निर्वाचक नामावली 2026 S20 राजस्थान

विधान सभा क्षेत्र की संख्या , नाम व आरक्षण स्थिति : 143 - भीनमाल (सामान्य)		भाग संख्या : : 260															
संसदीय निर्वाचन क्षेत्र की संख्या, नाम व आरक्षण स्थिति, जिसमें विधान सभा निर्वाचन क्षेत्र स्थित है : 18 - जालोर (सामान्य)																	
<b>1. पुनरीक्षण का विवरण</b>																	
पुनरीक्षण का वर्ष :	2026	<b>निर्वाचक नामावली की पहचान :</b> समस्त पूरकों को समेकित करते हुए विशेष गहन पुनरीक्षण 2026 की मूल नामावली															
अर्हता तिथि :	01-01-2026																
पुनरीक्षण का स्वरूप :	विशेष गहन पुनरीक्षण - 2026																
प्रकाशन की तिथि :	21-02-2026																
<b>2. भाग व मतदान क्षेत्र का विवरण :</b>																	
भाग में आने वाले अनुभागों की संख्या और नाम :																	
1-कलबीयो का बास,लूर 2-राजपूतों का बास,लूर 3-सुथारों का बास,लूर 4-राजपूतों का बास,रोटा	<table style="width: 100%; border-collapse: collapse;"> <tr> <td style="width: 60%;">मुख्य शहर / मुख्य ग्राम</td> <td style="width: 40%;">: लूर</td> </tr> <tr> <td>वार्ड</td> <td>: </td> </tr> <tr> <td>पोस्ट ऑफिस</td> <td>: TAWAB BO</td> </tr> <tr> <td>पुलिस थाना</td> <td>: रामसीन</td> </tr> <tr> <td>तहसील</td> <td>: जसवंतपुरा</td> </tr> <tr> <td>जिला</td> <td>: जालौर</td> </tr> <tr> <td>पिन कोड</td> <td>: 343029</td> </tr> </table>			मुख्य शहर / मुख्य ग्राम	: लूर	वार्ड	:	पोस्ट ऑफिस	: TAWAB BO	पुलिस थाना	: रामसीन	तहसील	: जसवंतपुरा	जिला	: जालौर	पिन कोड	: 343029
मुख्य शहर / मुख्य ग्राम	: लूर																
वार्ड	:																
पोस्ट ऑफिस	: TAWAB BO																
पुलिस थाना	: रामसीन																
तहसील	: जसवंतपुरा																
जिला	: जालौर																
पिन कोड	: 343029																
<b>3. मतदान केंद्र का विवरण</b>																	
मतदान केंद्र की संख्या व नाम :	मतदान केन्द्र की विशेष हैसियत (पुरुष/महिला/सामान्य) :	सामान्य															
260 - लूर	इस मतदान क्षेत्र के सहायक (ऑक्जिलियरी) मतदान केन्द्रों की संख्या :	0															
मतदान केंद्र का भवन व पता : राजकीय उच्च प्राथमिक विद्यालय, बाया कमरा, लूर																	
<b>4. मतदाताओं की संख्या :</b>																	
आरंभिक क्रम	अंतिम क्रम	मतदाताओं की संख्या															
संख्या	संख्या	पुरुष	महिला	तृतीय लिंग	कुल												
1	744	379	365	0	744												

निर्वाचक रजिस्ट्रीकरण अधिकारी द्वारा जारी

Nazri Naksha

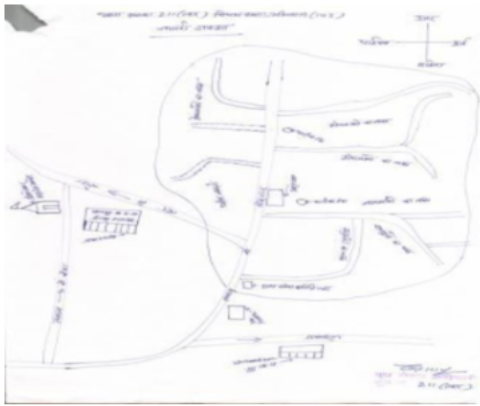

Google Map View



Polling Station Building Front View



Polling Station Front View



Cad View

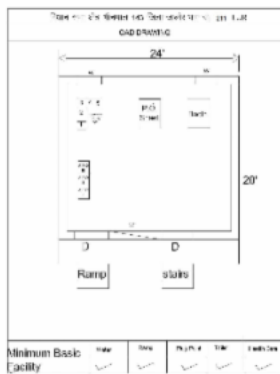

Key MAP View

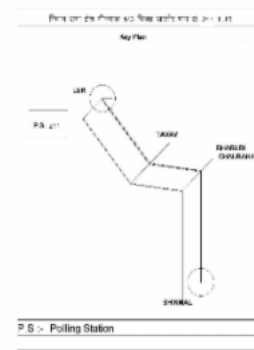

1	NAE1703842	निर्वाचक का नाम : वचना राम पिता का नाम: ओटा राम गृह संख्या : 1 उम्र : 26 लिंग : पुरुष	फोटो उपलब्ध	2	NAE2083228	निर्वाचक का नाम : झमु पति का नाम: मोका गृह संख्या : 16 उम्र : 56 लिंग : महिला	फोटो उपलब्ध	3	NAE2109361	निर्वाचक का नाम : मला पिता का नाम: जोरा गृह संख्या : 22 उम्र : 60 लिंग : पुरुष	फोटो उपलब्ध
4	RJ/22/171/475120	निर्वाचक का नाम : नरीगा पिता का नाम: जीवा गृह संख्या : 124 उम्र : 64 लिंग : पुरुष	फोटो उपलब्ध	5	RJ/22/171/475107	निर्वाचक का नाम : धनी पति का नाम: नरीगा गृह संख्या : 124 उम्र : 59 लिंग : महिला	फोटो उपलब्ध	6	LCN1465319	निर्वाचक का नाम : उदाराम पिता का नाम: जीवाराम गृह संख्या : 124 उम्र : 44 लिंग : पुरुष	फोटो उपलब्ध
7	LCN1465301	निर्वाचक का नाम : अमराराम पिता का नाम: जीवाराम गृह संख्या : 124 उम्र : 44 लिंग : पुरुष	फोटो उपलब्ध	8	LCN1465327	निर्वाचक का नाम : मफरी पति का नाम: उदाराम गृह संख्या : 124 उम्र : 42 लिंग : महिला	फोटो उपलब्ध	9	LCN1643469	निर्वाचक का नाम : पूनम देवी पति का नाम: अमराराम गृह संख्या : 124 उम्र : 42 लिंग : महिला	फोटो उपलब्ध
10	RJ/22/171/475106	निर्वाचक का नाम : भूरी पति का नाम: रतना गृह संख्या : 125 उम्र : 66 लिंग : महिला	फोटो उपलब्ध	11	LCN1643477	निर्वाचक का नाम : हेमा पिता का नाम: वागा गृह संख्या : 125 उम्र : 64 लिंग : पुरुष	फोटो उपलब्ध	12	RJ/22/171/474269	निर्वाचक का नाम : सुबटी पति का नाम: हेमा गृह संख्या : 125 उम्र : 59 लिंग : महिला	फोटो उपलब्ध
13	RJ/22/171/474270	निर्वाचक का नाम : कूपा पिता का नाम: वागा गृह संख्या : 125 उम्र : 56 लिंग : पुरुष	फोटो उपलब्ध	14	NAE0038653	निर्वाचक का नाम : सणगी पति का नाम: कूपा गृह संख्या : 125 उम्र : 54 लिंग : महिला	फोटो उपलब्ध	15	LCN1643485	निर्वाचक का नाम : वजाराम पिता का नाम: रताराम गृह संख्या : 125 उम्र : 43 लिंग : पुरुष	फोटो उपलब्ध
16	NAE0358283	निर्वाचक का नाम : सणगी देवी पति का नाम: वजाराम गृह संख्या : 125 उम्र : 43 लिंग : महिला	फोटो उपलब्ध	17	NAE0417238	निर्वाचक का नाम : रणछोडा राम पिता का नाम: रताराम गृह संख्या : 125 उम्र : 35 लिंग : पुरुष	फोटो उपलब्ध	18	NAE1019710	निर्वाचक का नाम : जतु देवी पति का नाम: रणछोडाराम गृह संख्या : 125 उम्र : 34 लिंग : महिला	फोटो उपलब्ध
19	NAE1441559	निर्वाचक का नाम : मुरकी देवी पति का नाम: गीमा राम गृह संख्या : 125 उम्र : 31 लिंग : महिला	फोटो उपलब्ध	20	NAE1019462	निर्वाचक का नाम : गीमा राम पिता का नाम: रता राम गृह संख्या : 125 उम्र : 31 लिंग : पुरुष	फोटो उपलब्ध	21	NAE1310093	निर्वाचक का नाम : बालाराम पिता का नाम: कूपा राम गृह संख्या : 125 उम्र : 28 लिंग : पुरुष	फोटो उपलब्ध
22	NAE1310101	निर्वाचक का नाम : हंजा देवी पति का नाम: बालाराम गृह संख्या : 125 उम्र : 27 लिंग : महिला	फोटो उपलब्ध	23	NAE1369396	निर्वाचक का नाम : नरसा राम पिता का नाम: रता राम गृह संख्या : 125 उम्र : 26 लिंग : पुरुष	फोटो उपलब्ध	24	NAE1513191	निर्वाचक का नाम : लाखा राम पिता का नाम: कूपा राम गृह संख्या : 125 उम्र : 25 लिंग : पुरुष	फोटो उपलब्ध
25	NAE2190643	निर्वाचक का नाम : जोसना कुमारी पति का नाम: लाखा राम गृह संख्या : 125 उम्र : 20 लिंग : महिला	फोटो उपलब्ध	26	RJ/22/171/474263	निर्वाचक का नाम : पौचू पति का नाम: दलीया गृह संख्या : 127 उम्र : 74 लिंग : महिला	फोटो उपलब्ध	27	RJ/22/171/475029	निर्वाचक का नाम : लासी देवी पति का नाम: गेना राम गृह संख्या : 127 उम्र : 70 लिंग : महिला	फोटो उपलब्ध
28	NAE0246512	निर्वाचक का नाम : गट्टू पति का नाम: थाना गृह संख्या : 127 उम्र : 38 लिंग : महिला	फोटो उपलब्ध	29	NAE0246504	निर्वाचक का नाम : थानाराम पिता का नाम: दलाराम गृह संख्या : 127 उम्र : 37 लिंग : पुरुष	फोटो उपलब्ध	30	NAE1585132	निर्वाचक का नाम : तीजो पति का नाम: जयंतीलाल गृह संख्या : 127 उम्र : 37 लिंग : महिला	फोटो उपलब्ध

31	NAE0556035	निर्वाचक का नाम : जयन्तिलाल पिता का नाम: दलाराम गृह संख्या : 127 उम्र : 33 लिंग : पुरुष	फोटो उपलब्ध	32	RJ/22/171/474260	निर्वाचक का नाम : सादला पिता का नाम: रामजी गृह संख्या : 128 उम्र : 79 लिंग : पुरुष	फोटो उपलब्ध	33	LCN1958941	निर्वाचक का नाम : खीमा पिता का नाम: रामजी गृह संख्या : 128 उम्र : 75 लिंग : पुरुष	फोटो उपलब्ध
34	RJ/22/171/475111	निर्वाचक का नाम : सुमटी पति का नाम: सादला गृह संख्या : 128 उम्र : 74 लिंग : महिला	फोटो उपलब्ध	35	RJ/22/171/475126	निर्वाचक का नाम : जोईताराम पिता का नाम: रामजी गृह संख्या : 128 उम्र : 71 लिंग : पुरुष	फोटो उपलब्ध	36	NAE0396382	निर्वाचक का नाम : लूगी पति का नाम: खीमा गृह संख्या : 128 उम्र : 69 लिंग : महिला	फोटो उपलब्ध
37	NAE1471408	निर्वाचक का नाम : हुली पति का नाम: जोईताराम गृह संख्या : 128 उम्र : 63 लिंग : महिला	फोटो उपलब्ध	38	LCN1270206	निर्वाचक का नाम : प्रबाराम पिता का नाम: सादलाराम गृह संख्या : 128 उम्र : 52 लिंग : पुरुष	फोटो उपलब्ध	39	LCN1465335	निर्वाचक का नाम : दीपा देवी पति का नाम: जसाराम गृह संख्या : 128 उम्र : 45 लिंग : महिला	फोटो उपलब्ध
40	LCN1558915	निर्वाचक का नाम : जसाराम पिता का नाम: सादलाराम गृह संख्या : 128 उम्र : 43 लिंग : पुरुष	फोटो उपलब्ध	41	LCN1643493	निर्वाचक का नाम : भेराराम पिता का नाम: खीमाराम गृह संख्या : 128 उम्र : 43 लिंग : पुरुष	फोटो उपलब्ध	42	LCN1643501	निर्वाचक का नाम : लहरी देवी पति का नाम: भेराराम गृह संख्या : 128 उम्र : 42 लिंग : महिला	फोटो उपलब्ध
43	LCN1958784	निर्वाचक का नाम : नेताराम पिता का नाम: सादलाराम गृह संख्या : 128 उम्र : 41 लिंग : पुरुष	फोटो उपलब्ध	44	LCN1959568	निर्वाचक का नाम : खूंगाराराम पिता का नाम: जोताराम गृह संख्या : 128 उम्र : 41 लिंग : पुरुष	फोटो उपलब्ध	45	LCN1959089	निर्वाचक का नाम : धूकाराम पिता का नाम: खीमाराम गृह संख्या : 128 उम्र : 40 लिंग : पुरुष	फोटो उपलब्ध
46	LCN1644111	निर्वाचक का नाम : गवरीदेवी पति का नाम: खंगाराराम गृह संख्या : 128 उम्र : 39 लिंग : महिला	फोटो उपलब्ध	47	LCN1644103	निर्वाचक का नाम : वगतूदेवी पति का नाम: नेताराम गृह संख्या : 128 उम्र : 39 लिंग : महिला	फोटो उपलब्ध	48	LCN1958925	निर्वाचक का नाम : गीता देवी पति का नाम: प्रबाराम गृह संख्या : 128 उम्र : 38 लिंग : महिला	फोटो उपलब्ध
49	LCN1959097	निर्वाचक का नाम : ठाकराराम पिता का नाम: खीमाराम गृह संख्या : 128 उम्र : 38 लिंग : पुरुष	फोटो उपलब्ध	50	LCN1959857	निर्वाचक का नाम : मफरी देवी पति का नाम: धुकाराम गृह संख्या : 128 उम्र : 38 लिंग : महिला	फोटो उपलब्ध	51	NAE0417170	निर्वाचक का नाम : पारू देवी पति का नाम: ठाकरा राम गृह संख्या : 128 उम्र : 35 लिंग : महिला	फोटो उपलब्ध
52	NAE1081058	निर्वाचक का नाम : जामताराम पिता का नाम: जोईताराम गृह संख्या : 128 उम्र : 29 लिंग : पुरुष	फोटो उपलब्ध	53	NAE1565761	निर्वाचक का नाम : फैन्सी देवी पति का नाम: जामताराम गृह संख्या : 128 उम्र : 28 लिंग : महिला	फोटो उपलब्ध	54	NAE2201168	निर्वाचक का नाम : कशिश चौधरी पिता का नाम: संजय चौधरी गृह संख्या : 128 उम्र : 23 लिंग : महिला	फोटो उपलब्ध
55	NAE2209690	निर्वाचक का नाम : किशोर कुमार पिता का नाम: जसा राम गृह संख्या : 128 उम्र : 19 लिंग : पुरुष	फोटो उपलब्ध	56	NAE0384511	निर्वाचक का नाम : कमलेश पति का नाम: संजय चौधरी गृह संख्या : 128 क उम्र : 54 लिंग : महिला	फोटो उपलब्ध	57	RJ/22/171/474256	निर्वाचक का नाम : चोपा पिता का नाम: भीखाराम गृह संख्या : 129 उम्र : 76 लिंग : पुरुष	फोटो उपलब्ध
58	RJ/22/171/474257	निर्वाचक का नाम : देवु पति का नाम: चोपा गृह संख्या : 129 उम्र : 74 लिंग : महिला	फोटो उपलब्ध	59	RJ/22/171/474258	निर्वाचक का नाम : समदा पति का नाम: आदान गृह संख्या : 129 उम्र : 74 लिंग : महिला	फोटो उपलब्ध	60	RJ/22/171/474259	निर्वाचक का नाम : कनी पति का नाम: मोडा गृह संख्या : 129 उम्र : 69 लिंग : महिला	फोटो उपलब्ध

61	NAE2240745	निर्वाचक का नाम : जोराराम पिता का नाम: आई दान जी गृह संख्या : 129 उम्र : 55 लिंग : पुरुष	फोटो उपलब्ध	62	LCN1465343	निर्वाचक का नाम : लेहरी पिता का नाम: जोरीया गृह संख्या : 129 उम्र : 46 लिंग : महिला	फोटो उपलब्ध	63	LCN1465350	निर्वाचक का नाम : डूंगाराम पिता का नाम: आईदान गृह संख्या : 129 उम्र : 43 लिंग : पुरुष	फोटो उपलब्ध
64	LCN1465368	निर्वाचक का नाम : जमना पति का नाम: डूंगाराम गृह संख्या : 129 उम्र : 42 लिंग : महिला	फोटो उपलब्ध	65	NAE0453100	निर्वाचक का नाम : अणदाराम पिता का नाम: मोडाराम गृह संख्या : 129 उम्र : 40 लिंग : पुरुष	फोटो उपलब्ध	66	NAE0417352	निर्वाचक का नाम : अणसी देवी पति का नाम: अणदा राम गृह संख्या : 129 उम्र : 33 लिंग : महिला	फोटो उपलब्ध
67	NAE1174697	निर्वाचक का नाम : अनसी देवी पति का नाम: गोपा राम गृह संख्या : 129 उम्र : 32 लिंग : महिला	फोटो उपलब्ध	68	NAE1203785	निर्वाचक का नाम : गोपा राम पिता का नाम: मोड़ा राम गृह संख्या : 129 उम्र : 29 लिंग : पुरुष	फोटो उपलब्ध	69	NAE1565522	निर्वाचक का नाम : लाखाराम पिता का नाम: जोराराम गृह संख्या : 129 उम्र : 26 लिंग : पुरुष	फोटो उपलब्ध
70	NAE2075174	निर्वाचक का नाम : देसू देवी पति का नाम: लाखा राम गृह संख्या : 129 उम्र : 26 लिंग : महिला	फोटो उपलब्ध	71	NAE2224731	निर्वाचक का नाम : रमेश कुमार पिता का नाम: डूंगाराम गृह संख्या : 129 उम्र : 25 लिंग : पुरुष	फोटो उपलब्ध	72	NAE2180982	निर्वाचक का नाम : झीणी देवी पति का नाम: रमेश कुमार गृह संख्या : 129 उम्र : 24 लिंग : महिला	फोटो उपलब्ध
73	NAE2107225	निर्वाचक का नाम : श्री दूदा राम पिता का नाम: श्री मोडा राम जी गृह संख्या : 129 उम्र : 23 लिंग : पुरुष	फोटो उपलब्ध	74	NAE0068684	निर्वाचक का नाम : जोगा पिता का नाम: हेमा गृह संख्या : 130 उम्र : 65 लिंग : पुरुष	फोटो उपलब्ध	75	RJ/22/171/475036	निर्वाचक का नाम : सुमटी पति का नाम: जोगा गृह संख्या : 130 उम्र : 62 लिंग : महिला	फोटो उपलब्ध
76	NAE0384297	निर्वाचक का नाम : कंकू देवी पति का नाम: अम्बाराम गृह संख्या : 130 उम्र : 59 लिंग : महिला	फोटो उपलब्ध	77	LCN1644137	निर्वाचक का नाम : नरींगाराम पिता का नाम: जोगाराम गृह संख्या : 130 उम्र : 40 लिंग : पुरुष	फोटो उपलब्ध	78	NAE0556100	निर्वाचक का नाम : सीमू देवी पति का नाम: नरींगा राम गृह संख्या : 130 उम्र : 35 लिंग : महिला	फोटो उपलब्ध
79	RJ/22/171/474251	निर्वाचक का नाम : गवरी पति का नाम: मकनाराम गृह संख्या : 131 उम्र : 64 लिंग : महिला	फोटो उपलब्ध	80	LCN1573310	निर्वाचक का नाम : पोसा राम पिता का नाम: मकनाराम गृह संख्या : 131 उम्र : 43 लिंग : पुरुष	फोटो उपलब्ध	81	NAE0462069	निर्वाचक का नाम : तलसा राम पिता का नाम: जीवा राम गृह संख्या : 131 उम्र : 40 लिंग : पुरुष	फोटो उपलब्ध
82	NAE0246579	निर्वाचक का नाम : प्रेमराम पिता का नाम: मकनाराम गृह संख्या : 131 उम्र : 39 लिंग : पुरुष	फोटो उपलब्ध	83	NAE0246009	निर्वाचक का नाम : मन्जू पति का नाम: पोसा राम गृह संख्या : 131 उम्र : 37 लिंग : महिला	फोटो उपलब्ध	84	NAE0193029	निर्वाचक का नाम : जोधा पिता का नाम: जीवा गृह संख्या : 131 उम्र : 37 लिंग : पुरुष	फोटो उपलब्ध
85	NAE0556118	निर्वाचक का नाम : लाछी देवी पति का नाम: प्रेमराम गृह संख्या : 131 उम्र : 35 लिंग : महिला	फोटो उपलब्ध	86	NAE0555953	निर्वाचक का नाम : किशनाराम पिता का नाम: जीवाराम गृह संख्या : 131 उम्र : 35 लिंग : पुरुष	फोटो उपलब्ध	87	NAE0824292	निर्वाचक का नाम : अंजु देवी पति का नाम: तलसा राम गृह संख्या : 131 उम्र : 32 लिंग : महिला	फोटो उपलब्ध
88	NAE1585157	निर्वाचक का नाम : छगन देवी पति का नाम: किशनाराम गृह संख्या : 131 उम्र : 28 लिंग : महिला	फोटो उपलब्ध	89	NAE1585173	निर्वाचक का नाम : फैन्सी देवी पति का नाम: जोधाराम गृह संख्या : 131 उम्र : 28 लिंग : महिला	फोटो उपलब्ध	90	RJ/22/171/474238	निर्वाचक का नाम : मालाराम पिता का नाम: खेताराम गृह संख्या : 132 उम्र : 69 लिंग : पुरुष	फोटो उपलब्ध

91	NAE2243814	निर्वाचक का नाम : मीरा पति का नाम: केसाराम गृह संख्या : 132 उम्र : 68 लिंग : महिला	फोटो उपलब्ध	92	RJ/22/171/474239	निर्वाचक का नाम : सुमटी पति का नाम: मालाराम गृह संख्या : 132 उम्र : 64 लिंग : महिला	फोटो उपलब्ध	93	NAE1731272	निर्वाचक का नाम : नाजू पति का नाम: भूरा गृह संख्या : 132 उम्र : 60 लिंग : महिला	फोटो उपलब्ध
94	RJ/22/171/474240	निर्वाचक का नाम : भूरा पिता का नाम: खेता गृह संख्या : 132 उम्र : 59 लिंग : पुरुष	फोटो उपलब्ध	95	NAE1471358	निर्वाचक का नाम : शान्ति पति का नाम: सांवलाराम गृह संख्या : 132 उम्र : 59 लिंग : महिला	फोटो उपलब्ध	96	RJ/22/171/474242	निर्वाचक का नाम : मूलाराम पिता का नाम: खेताराम गृह संख्या : 132 उम्र : 56 लिंग : पुरुष	फोटो उपलब्ध
97	RJ/22/171/474243	निर्वाचक का नाम : रखमो पति का नाम: मूलाराम गृह संख्या : 132 उम्र : 54 लिंग : महिला	फोटो उपलब्ध	98	LCN1958669	निर्वाचक का नाम : सुजाराम पिता का नाम: केशाराम गृह संख्या : 132 उम्र : 48 लिंग : पुरुष	फोटो उपलब्ध	99	LCN1465376	निर्वाचक का नाम : अतिया पति का नाम: सुंजाराम गृह संख्या : 132 उम्र : 43 लिंग : महिला	फोटो उपलब्ध
100	LCN1959170	निर्वाचक का नाम : कान्ता कुमारी पिता का नाम: प्रवीण कुमार गृह संख्या : 132 उम्र : 40 लिंग : महिला	फोटो उपलब्ध	101	NAE0285221	निर्वाचक का नाम : ओम प्रकाश पिता का नाम: सांवलाराम गृह संख्या : 132 उम्र : 38 लिंग : पुरुष	फोटो उपलब्ध	102	NAE0193011	निर्वाचक का नाम : उदय पिता का नाम: केसाराम गृह संख्या : 132 उम्र : 37 लिंग : पुरुष	फोटो उपलब्ध
103	NAE0358291	निर्वाचक का नाम : हंजा देवी पति का नाम: उदयराम गृह संख्या : 132 उम्र : 36 लिंग : महिला	फोटो उपलब्ध	104	NAE0459594	निर्वाचक का नाम : टमका देवी पति का नाम: चेलाराम गृह संख्या : 132 उम्र : 35 लिंग : महिला	फोटो उपलब्ध	105	NAE0492785	निर्वाचक का नाम : फैसी देवी पति का नाम: पीराराम गृह संख्या : 132 उम्र : 34 लिंग : महिला	फोटो उपलब्ध
106	NAE0384529	निर्वाचक का नाम : नरींगाराम पिता का नाम: भूराराम गृह संख्या : 132 उम्र : 34 लिंग : पुरुष	फोटो उपलब्ध	107	NAE0492769	निर्वाचक का नाम : शैलेन्द्र कुमार पिता का नाम: मूलाराम गृह संख्या : 132 उम्र : 33 लिंग : पुरुष	फोटो उपलब्ध	108	NAE0492777	निर्वाचक का नाम : पाबू देवी पति का नाम: नरींगाराम गृह संख्या : 132 उम्र : 33 लिंग : महिला	फोटो उपलब्ध
109	NAE0516476	निर्वाचक का नाम : दुर्गाप्रसाद पिता का नाम: भूराराम गृह संख्या : 132 उम्र : 33 लिंग : पुरुष	फोटो उपलब्ध	110	NAE0516468	निर्वाचक का नाम : पीराराम पिता का नाम: मालाराम गृह संख्या : 132 उम्र : 33 लिंग : पुरुष	फोटो उपलब्ध	111	NAE1441609	निर्वाचक का नाम : धीरा राम पिता का नाम: मूल राम गृह संख्या : 132 उम्र : 29 लिंग : पुरुष	फोटो उपलब्ध
112	NAE1441575	निर्वाचक का नाम : मीना देवी पति का नाम: धीरा राम गृह संख्या : 132 उम्र : 28 लिंग : महिला	फोटो उपलब्ध	113	LCN1960020	निर्वाचक का नाम : अम्बारासम पिता का नाम: खेताराम गृह संख्या : 133 उम्र : 62 लिंग : पुरुष	फोटो उपलब्ध	114	NAE0384313	निर्वाचक का नाम : वेना पिता का नाम: खेता गृह संख्या : 133 उम्र : 60 लिंग : पुरुष	फोटो उपलब्ध
115	RJ/22/171/474214	निर्वाचक का नाम : खेकी पति का नाम: वेना गृह संख्या : 133 उम्र : 56 लिंग : महिला	फोटो उपलब्ध	116	NAE2111151	निर्वाचक का नाम : भरत कुमार पिता का नाम: वेना राम गृह संख्या : 133 उम्र : 29 लिंग : पुरुष	फोटो उपलब्ध	117	NAE2111193	निर्वाचक का नाम : पंकू देवी पति का नाम: भरत कुमार गृह संख्या : 133 उम्र : 23 लिंग : महिला	फोटो उपलब्ध
118	RJ/22/171/474215	निर्वाचक का नाम : जगमाला पिता का नाम: वेला गृह संख्या : 134 उम्र : 82 लिंग : पुरुष	फोटो उपलब्ध	119	RJ/22/171/475034	निर्वाचक का नाम : कोकू पति का नाम: जगमाला गृह संख्या : 134 उम्र : 74 लिंग : महिला	फोटो उपलब्ध	120	NAE0038794	निर्वाचक का नाम : ओटा राम पिता का नाम: जगमाला गृह संख्या : 134 उम्र : 53 लिंग : पुरुष	फोटो उपलब्ध

121	LCN1465392	निर्वाचक का नाम : सेनाराम पिता का नाम: जगमाला गृह संख्या : 134 उम्र : 47 लिंग : पुरुष	फोटो उपलब्ध	122	LCN1465384	निर्वाचक का नाम : ढेपी पति का नाम: ओटीया गृह संख्या : 134 उम्र : 46 लिंग : महिला	फोटो उपलब्ध	123	LCN1465400	निर्वाचक का नाम : लेहरी पति का नाम: सेनाराम गृह संख्या : 134 उम्र : 44 लिंग : महिला	फोटो उपलब्ध
124	NAE0285486	निर्वाचक का नाम : छतरा पिता का नाम: जगमाला गृह संख्या : 134 उम्र : 41 लिंग : पुरुष	फोटो उपलब्ध	125	NAE0285494	निर्वाचक का नाम : रम्भा पति का नाम: छतरा गृह संख्या : 134 उम्र : 39 लिंग : महिला	फोटो उपलब्ध	126	NAE0193045	निर्वाचक का नाम : जोरा पिता का नाम: जगमाला गृह संख्या : 134 उम्र : 38 लिंग : पुरुष	फोटो उपलब्ध
127	NAE0285643	निर्वाचक का नाम : चूनी पति का नाम: जोरा गृह संख्या : 134 उम्र : 36 लिंग : महिला	फोटो उपलब्ध	128	NAE0417246	निर्वाचक का नाम : तोलाराम पिता का नाम: जगमाल राम गृह संख्या : 134 उम्र : 33 लिंग : पुरुष	फोटो उपलब्ध	129	NAE1081165	निर्वाचक का नाम : सोनी देवी पति का नाम: तोलाराम गृह संख्या : 134 उम्र : 31 लिंग : महिला	फोटो उपलब्ध
130	NAE1847227	निर्वाचक का नाम : आशा राम पिता का नाम: ओटा राम गृह संख्या : 134 उम्र : 24 लिंग : पुरुष	फोटो उपलब्ध	131	NAE2068054	निर्वाचक का नाम : मंजू कुमारी पति का नाम: वचना राम गृह संख्या : 134 उम्र : 24 लिंग : महिला	फोटो उपलब्ध	132	NAE1847151	निर्वाचक का नाम : दिनेश कुमार पिता का नाम: चेना राम गृह संख्या : 134 उम्र : 23 लिंग : पुरुष	फोटो उपलब्ध
133	NAE2245033	निर्वाचक का नाम : झीनी देवी पति का नाम: दिनेश कुमार गृह संख्या : 134 उम्र : 23 लिंग : महिला	फोटो उपलब्ध	134	RJ/22/171/474249	निर्वाचक का नाम : हीराराम पिता का नाम: उका गृह संख्या : 135 उम्र : 67 लिंग : पुरुष	फोटो उपलब्ध	135	RJ/22/171/475035	निर्वाचक का नाम : केसी देवी पति का नाम: हिरा गृह संख्या : 135 उम्र : 59 लिंग : महिला	फोटो उपलब्ध
136	LCN1465418	निर्वाचक का नाम : जगताराम पिता का नाम: हीराराम गृह संख्या : 135 उम्र : 43 लिंग : पुरुष	फोटो उपलब्ध	137	LCN1465426	निर्वाचक का नाम : जोईताराम पिता का नाम: हीराराम गृह संख्या : 135 उम्र : 42 लिंग : पुरुष	फोटो उपलब्ध	138	NAE0246462	निर्वाचक का नाम : शान्ति पति का नाम: जोइता गृह संख्या : 135 उम्र : 37 लिंग : महिला	फोटो उपलब्ध
139	NAE0556233	निर्वाचक का नाम : जोराराम पिता का नाम: मानाराम गृह संख्या : 135 उम्र : 35 लिंग : पुरुष	फोटो उपलब्ध	140	NAE0556241	निर्वाचक का नाम : वनाराम पिता का नाम: मानाराम गृह संख्या : 135 उम्र : 33 लिंग : पुरुष	फोटो उपलब्ध	141	NAE0556258	निर्वाचक का नाम : रतनी देवी पति का नाम: जोराराम गृह संख्या : 135 उम्र : 32 लिंग : महिला	फोटो उपलब्ध
142	NAE0824268	निर्वाचक का नाम : रतनी देवी पति का नाम: जगताराम गृह संख्या : 135 उम्र : 32 लिंग : महिला	फोटो उपलब्ध	143	NAE2232502	निर्वाचक का नाम : पंकू देवी पति का नाम: वना राम गृह संख्या : 135 उम्र : 25 लिंग : महिला	फोटो उपलब्ध	144	RJ/22/171/474234	निर्वाचक का नाम : सांवलाराम पिता का नाम: गणेशाराम गृह संख्या : 136 उम्र : 64 लिंग : पुरुष	फोटो उपलब्ध
145	NAE0824128	निर्वाचक का नाम : रेखा देवी पति का नाम: ओमप्रकाश गृह संख्या : 136 उम्र : 36 लिंग : महिला	फोटो उपलब्ध	146	NAE1063684	निर्वाचक का नाम : राजेश कुमार पिता का नाम: सांवलाराम गृह संख्या : 136 उम्र : 29 लिंग : पुरुष	फोटो उपलब्ध	147	NAE1775337	निर्वाचक का नाम : ललिता देवी पति का नाम: राजेश कुमार गृह संख्या : 136 उम्र : 24 लिंग : महिला	फोटो उपलब्ध
148	NAE0068395	निर्वाचक का नाम : दडाराम पिता का नाम: नारणा जी गृह संख्या : 137 उम्र : 42 लिंग : पुरुष	फोटो उपलब्ध	149	NAE0516526	निर्वाचक का नाम : केशर सिंह पिता का नाम: जबर सिंह गृह संख्या : 137 उम्र : 33 लिंग : पुरुष	फोटो उपलब्ध	150	NAE0824276	निर्वाचक का नाम : शीला कंवर पति का नाम: केशर सिंह गृह संख्या : 137 उम्र : 32 लिंग : महिला	फोटो उपलब्ध

151	RJ/22/171/474230	निर्वाचक का नाम : गेरी पति का नाम: हरनाथ राम गृह संख्या : 138 उम्र : 69 लिंग : महिला	फोटो उपलब्ध	152	RJ/22/171/474228	निर्वाचक का नाम : ढेली पति का नाम: केवाराम गृह संख्या : 138 उम्र : 64 लिंग : महिला	फोटो उपलब्ध	153	NAE0767814	निर्वाचक का नाम : जूठाराम पिता का नाम: हिराराम गृह संख्या : 138 उम्र : 57 लिंग : पुरुष	फोटो उपलब्ध
154	RJ/22/171/474226	निर्वाचक का नाम : दरोपी पति का नाम: जूठाराम गृह संख्या : 138 उम्र : 54 लिंग : महिला	फोटो उपलब्ध	155	LCN1643519	निर्वाचक का नाम : तेजाराम पिता का नाम: केवाराम गृह संख्या : 138 उम्र : 43 लिंग : पुरुष	फोटो उपलब्ध	156	LCN1643972	निर्वाचक का नाम : सुकी देवी पति का नाम: तेजाराम गृह संख्या : 138 उम्र : 41 लिंग : महिला	फोटो उपलब्ध
157	NAE0555987	निर्वाचक का नाम : चैनाराम पिता का नाम: हरनाथाराम गृह संख्या : 138 उम्र : 37 लिंग : पुरुष	फोटो उपलब्ध	158	NAE1019686	निर्वाचक का नाम : अतिया देवी पति का नाम: चेनाराम गृह संख्या : 138 उम्र : 32 लिंग : महिला	फोटो उपलब्ध	159	NAE0916130	निर्वाचक का नाम : अणदाराम पिता का नाम: हरनाथाराम गृह संख्या : 138 उम्र : 31 लिंग : पुरुष	फोटो उपलब्ध
160	NAE1310119	निर्वाचक का नाम : लीलाराम पिता का नाम: जूठा राम गृह संख्या : 138 उम्र : 27 लिंग : पुरुष	फोटो उपलब्ध	161	NAE1618370	निर्वाचक का नाम : पंकू देवी पति का नाम: लीलाराम गृह संख्या : 138 उम्र : 26 लिंग : महिला	फोटो उपलब्ध	162	RJ/22/171/474220	निर्वाचक का नाम : भलाराम पिता का नाम: देवाराम गृह संख्या : 139 उम्र : 79 लिंग : पुरुष	फोटो उपलब्ध
163	RJ/22/171/475084	निर्वाचक का नाम : सूंगी पति का नाम: खंगाराराम गृह संख्या : 139 उम्र : 74 लिंग : महिला	फोटो उपलब्ध	164	RJ/22/171/474221	निर्वाचक का नाम : लूंगी पति का नाम: भलाराम गृह संख्या : 139 उम्र : 74 लिंग : महिला	फोटो उपलब्ध	165	NAE1471366	निर्वाचक का नाम : सूंगी पति का नाम: नेताराम गृह संख्या : 139 उम्र : 66 लिंग : महिला	फोटो उपलब्ध
166	LCN1959477	निर्वाचक का नाम : लाखाराम पिता का नाम: नेथीराम गृह संख्या : 139 उम्र : 45 लिंग : पुरुष	फोटो उपलब्ध	167	LCN1957984	निर्वाचक का नाम : नगाराम पिता का नाम: भलाराम गृह संख्या : 139 उम्र : 44 लिंग : पुरुष	फोटो उपलब्ध	168	LCN1958198	निर्वाचक का नाम : देवू पिता का नाम: लाखाराम गृह संख्या : 139 उम्र : 42 लिंग : पुरुष	फोटो उपलब्ध
169	LCN1643980	निर्वाचक का नाम : ओबू पति का नाम: नगाराम गृह संख्या : 139 उम्र : 41 लिंग : महिला	फोटो उपलब्ध	170	LCN1959485	निर्वाचक का नाम : रामाराम पिता का नाम: नेथीराम गृह संख्या : 139 उम्र : 40 लिंग : पुरुष	फोटो उपलब्ध	171	NAE0453118	निर्वाचक का नाम : प्रकाशकुमार पिता का नाम: खंगाराराम गृह संख्या : 139 उम्र : 37 लिंग : पुरुष	फोटो उपलब्ध
172	NAE1019728	निर्वाचक का नाम : रंगू देवी पति का नाम: रामाराम गृह संख्या : 139 उम्र : 37 लिंग : महिला	फोटो उपलब्ध	173	NAE0698244	निर्वाचक का नाम : इन्द्रा पति का नाम: प्रकाश गृह संख्या : 139 उम्र : 36 लिंग : महिला	फोटो उपलब्ध	174	NAE0556167	निर्वाचक का नाम : भीकी देवी पति का नाम: प्रतापाराम गृह संख्या : 139 उम्र : 36 लिंग : महिला	फोटो उपलब्ध
175	NAE0417345	निर्वाचक का नाम : प्रतापाराम पिता का नाम: भलाराम गृह संख्या : 139 उम्र : 35 लिंग : पुरुष	फोटो उपलब्ध	176	NAE0417360	निर्वाचक का नाम : वालाराम पिता का नाम: खंगाराराम गृह संख्या : 139 उम्र : 34 लिंग : पुरुष	फोटो उपलब्ध	177	NAE0555961	निर्वाचक का नाम : लसा राम पिता का नाम: भलाराम गृह संख्या : 139 उम्र : 34 लिंग : पुरुष	फोटो उपलब्ध
178	NAE1019736	निर्वाचक का नाम : ऊमा देवी पति का नाम: लछाराम गृह संख्या : 139 उम्र : 31 लिंग : महिला	फोटो उपलब्ध	179	NAE1676782	निर्वाचक का नाम : पारू देवी पति का नाम: वालाराम गृह संख्या : 139 उम्र : 27 लिंग : महिला	फोटो उपलब्ध	180	NAE1877406	निर्वाचक का नाम : दीपाराम चौधरी पिता का नाम: लाखाराम गृह संख्या : 139 उम्र : 21 लिंग : पुरुष	फोटो उपलब्ध

181	NAE1994482	निर्वाचक का नाम : कसनाराम पिता का नाम: लाखाराम गृह संख्या : 139 उम्र : 20 लिंग : पुरुष	फोटो उपलब्ध	182	NAE0767848	निर्वाचक का नाम : जीवाराम पिता का नाम: तिकमाराम गृह संख्या : 140 उम्र : 79 लिंग : पुरुष	फोटो उपलब्ध	183	RJ/22/171/474219	निर्वाचक का नाम : बादली पति का नाम: जीवाराम गृह संख्या : 140 उम्र : 76 लिंग : महिला	फोटो उपलब्ध
184	NAE0326926	निर्वाचक का नाम : बाबूलाल पिता का नाम: टिकमाराम गृह संख्या : 140 उम्र : 76 लिंग : पुरुष	फोटो उपलब्ध	185	RJ/22/171/474065	निर्वाचक का नाम : सूंगी पति का नाम: बाबूलाल गृह संख्या : 140 उम्र : 71 लिंग : महिला	फोटो उपलब्ध	186	RJ/22/171/474066	निर्वाचक का नाम : विशा राम पिता का नाम: मानाराम गृह संख्या : 140 उम्र : 59 लिंग : पुरुष	फोटो उपलब्ध
187	NAE0767970	निर्वाचक का नाम : मंजू पति का नाम: वीशाराम गृह संख्या : 140 उम्र : 56 लिंग : महिला	फोटो उपलब्ध	188	LCN1328491	निर्वाचक का नाम : मोडाराम पिता का नाम: मानाराम गृह संख्या : 140 उम्र : 53 लिंग : पुरुष	फोटो उपलब्ध	189	RJ/22/171/474070	निर्वाचक का नाम : भानाराम पिता का नाम: जीवाराम गृह संख्या : 140 उम्र : 52 लिंग : पुरुष	फोटो उपलब्ध
190	NAE0698236	निर्वाचक का नाम : मंछाराम पिता का नाम: जीवाराम गृह संख्या : 140 उम्र : 44 लिंग : पुरुष	फोटो उपलब्ध	191	NAE0767939	निर्वाचक का नाम : लीला देवी पति का नाम: भाना राम गृह संख्या : 140 उम्र : 41 लिंग : महिला	फोटो उपलब्ध	192	NAE0698210	निर्वाचक का नाम : बसंती पति का नाम: मोजराम गृह संख्या : 140 उम्र : 41 लिंग : महिला	फोटो उपलब्ध
193	NAE0698251	निर्वाचक का नाम : सीता देवी पति का नाम: महगराम गृह संख्या : 140 उम्र : 40 लिंग : महिला	फोटो उपलब्ध	194	NAE0039537	निर्वाचक का नाम : मांगीलाल पिता का नाम: शंकरलाल गृह संख्या : 141 उम्र : 56 लिंग : पुरुष	फोटो उपलब्ध	195	LCN1465434	निर्वाचक का नाम : देसू पति का नाम: मांगीलाल गृह संख्या : 141 उम्र : 43 लिंग : महिला	फोटो उपलब्ध
196	NAE0384321	निर्वाचक का नाम : कृष्ण पिता का नाम: शंकर गृह संख्या : 141 उम्र : 38 लिंग : पुरुष	फोटो उपलब्ध	197	NAE0396614	निर्वाचक का नाम : सीता पति का नाम: कृष्ण गृह संख्या : 141 उम्र : 36 लिंग : महिला	फोटो उपलब्ध	198	NAE2072817	निर्वाचक का नाम : सुथार रोनककुमारी पिता का नाम: मांगीलाल गृह संख्या : 141 उम्र : 21 लिंग : महिला	फोटो उपलब्ध
199	NAE0396606	निर्वाचक का नाम : मरगो पति का नाम: शंकरलाल गृह संख्या : 142 उम्र : 84 लिंग : महिला	फोटो उपलब्ध	200	NAE0767913	निर्वाचक का नाम : छोगा पिता का नाम: गणेशा गृह संख्या : 142 उम्र : 82 लिंग : पुरुष	फोटो उपलब्ध	201	RJ/22/171/474216	निर्वाचक का नाम : सुमटी पति का नाम: छोगा गृह संख्या : 142 उम्र : 79 लिंग : महिला	फोटो उपलब्ध
202	NAE0246090	निर्वाचक का नाम : प्रहलाद पिता का नाम: छोगाराम गृह संख्या : 142 उम्र : 42 लिंग : पुरुष	फोटो उपलब्ध	203	NAE0246082	निर्वाचक का नाम : सन्तु पति का नाम: पेपा गृह संख्या : 142 उम्र : 37 लिंग : महिला	फोटो उपलब्ध	204	NAE0824334	निर्वाचक का नाम : अर्जुनलाल पिता का नाम: छोगाराम गृह संख्या : 142 उम्र : 33 लिंग : पुरुष	फोटो उपलब्ध
205	RJ/22/171/475129	निर्वाचक का नाम : हिरदास पिता का नाम: प्रतापदास गृह संख्या : 143 उम्र : 74 लिंग : पुरुष	फोटो उपलब्ध	206	NAE1471374	निर्वाचक का नाम : सुकी पति का नाम: हिरदास गृह संख्या : 143 उम्र : 69 लिंग : महिला	फोटो उपलब्ध	207	LCN1643527	निर्वाचक का नाम : चंपाराम पिता का नाम: हिरदास गृह संख्या : 143 उम्र : 56 लिंग : पुरुष	फोटो उपलब्ध
208	LCN1270511	निर्वाचक का नाम : अशोक कुमार पिता का नाम: हरिदास गृह संख्या : 143 उम्र : 47 लिंग : पुरुष	फोटो उपलब्ध	209	LCN1465459	निर्वाचक का नाम : अलका पति का नाम: अशोककुमार गृह संख्या : 143 उम्र : 45 लिंग : महिला	फोटो उपलब्ध	210	NAE0358309	निर्वाचक का नाम : मेमा देवी पति का नाम: चंपाराम गृह संख्या : 143 उम्र : 38 लिंग : महिला	फोटो उपलब्ध

211	NAE1446079	निर्वाचक का नाम : सुरेश कुमार पिता का नाम: हीर दास गृह संख्या : 143 उम्र : 28 लिंग : पुरुष	फोटो उपलब्ध	212	RJ/22/171/474205	निर्वाचक का नाम : नरसिंग दास पिता का नाम: प्रतापदास गृह संख्या : 144 उम्र : 59 लिंग : पुरुष	फोटो उपलब्ध	213	RJ/22/171/474206	निर्वाचक का नाम : मंजू पिता का नाम: नरसिंग दास गृह संख्या : 144 उम्र : 55 लिंग : महिला	फोटो उपलब्ध
214	NAE2245306	निर्वाचक का नाम : फोजा राम पिता का नाम: नरसिंह दास गृह संख्या : 144 उम्र : 24 लिंग : पुरुष	फोटो उपलब्ध	215	RJ/22/171/474204	निर्वाचक का नाम : खीमी पिता का नाम: तगाराम गृह संख्या : 145 उम्र : 79 लिंग : महिला	फोटो उपलब्ध	216	RJ/22/171/474202	निर्वाचक का नाम : हीरा पिता का नाम: श्रीराम गृह संख्या : 145 उम्र : 74 लिंग : महिला	फोटो उपलब्ध
217	RJ/22/171/474203	निर्वाचक का नाम : गंगा पिता का नाम: हंसाराम गृह संख्या : 145 उम्र : 69 लिंग : महिला	फोटो उपलब्ध	218	LCN1532308	निर्वाचक का नाम : इन्द्रा देवी पिता का नाम: दिनेश कुमार गृह संख्या : 145 उम्र : 48 लिंग : महिला	फोटो उपलब्ध	219	NAE0396077	निर्वाचक का नाम : महेन्द्र कुमार पिता का नाम: हंसाराम गृह संख्या : 145 उम्र : 46 लिंग : पुरुष	फोटो उपलब्ध
220	LCN1958040	निर्वाचक का नाम : नारयण पिता का नाम: तगाराम गृह संख्या : 145 उम्र : 44 लिंग : पुरुष	फोटो उपलब्ध	221	NAE0396150	निर्वाचक का नाम : प्रिया देवी पिता का नाम: महेन्द्र कुमार गृह संख्या : 145 उम्र : 42 लिंग : महिला	फोटो उपलब्ध	222	LCN1958750	निर्वाचक का नाम : ईश्वर दास पिता का नाम: श्री राम गृह संख्या : 145 उम्र : 40 लिंग : पुरुष	फोटो उपलब्ध
223	NAE0417196	निर्वाचक का नाम : जितेन्द्र कुमार पिता का नाम: हंसाराम गृह संख्या : 145 उम्र : 37 लिंग : पुरुष	फोटो उपलब्ध	224	NAE0916163	निर्वाचक का नाम : उत्तम पिता का नाम: श्रीरामजी गृह संख्या : 145 उम्र : 34 लिंग : पुरुष	फोटो उपलब्ध	225	NAE0894030	निर्वाचक का नाम : रसाल देवी पिता का नाम: ईश्वर दास गृह संख्या : 145 उम्र : 33 लिंग : महिला	फोटो उपलब्ध
226	NAE2135408	निर्वाचक का नाम : ममता पिता का नाम: उत्तम दास गृह संख्या : 145 उम्र : 20 लिंग : महिला	फोटो उपलब्ध	227	NAE0193037	निर्वाचक का नाम : महिपाल सिंह पिता का नाम: छैल सिंह गृह संख्या : 146 उम्र : 36 लिंग : पुरुष	फोटो उपलब्ध	228	NAE0894006	निर्वाचक का नाम : जीतू कंवर पिता का नाम: महिपाल सिंह गृह संख्या : 146 उम्र : 35 लिंग : महिला	फोटो उपलब्ध
229	NAE1081090	निर्वाचक का नाम : प्रवीणसिंह पिता का नाम: छैलसिंह गृह संख्या : 146 उम्र : 29 लिंग : पुरुष	फोटो उपलब्ध	230	NAE1565498	निर्वाचक का नाम : हितेन्द्र सिंह पिता का नाम: छैल सिंह गृह संख्या : 146 उम्र : 26 लिंग : पुरुष	फोटो उपलब्ध	231	LCN1959154	निर्वाचक का नाम : प्रवीण कुमार पिता का नाम: सांवलाराम गृह संख्या : 321 उम्र : 41 लिंग : पुरुष	फोटो उपलब्ध
232	NAE0246249	निर्वाचक का नाम : नारायण लाल पिता का नाम: केवाराम गृह संख्या : 321 उम्र : 34 लिंग : पुरुष	फोटो उपलब्ध	233	NAE1310127	निर्वाचक का नाम : जादव कंवर पिता का नाम: प्रवीण सिंह गृह संख्या : 321 उम्र : 29 लिंग : महिला	फोटो उपलब्ध	234	NAE1310135	निर्वाचक का नाम : पिकी देवी पिता का नाम: जितेन्द्र कुमार गृह संख्या : 321 उम्र : 28 लिंग : महिला	फोटो उपलब्ध
235	NAE1310143	निर्वाचक का नाम : मुकंद लाल पिता का नाम: केवा राम गृह संख्या : 321 उम्र : 27 लिंग : पुरुष	फोटो उपलब्ध								

236	NAE0358325	निर्वाचक का नाम : अतिया देवी पति का नाम: नता राम गृह संख्या : 19 उम्र : 35 लिंग : महिला	फोटो उपलब्ध	237	RJ/22/171/475077	निर्वाचक का नाम : विशन सिंह पिता का नाम: जबर सिंह गृह संख्या : 147 उम्र : 58 लिंग : पुरुष	फोटो उपलब्ध	238	RJ/22/171/474755	निर्वाचक का नाम : पसम कुंवर पति का नाम: विशन सिंह गृह संख्या : 147 उम्र : 54 लिंग : महिला	फोटो उपलब्ध
239	NAE1019769	निर्वाचक का नाम : ओम कुंवर पिता का नाम: विशन सिंह गृह संख्या : 147 उम्र : 30 लिंग : महिला	फोटो उपलब्ध	240	NAE1081082	निर्वाचक का नाम : गिरीराज सिंह पिता का नाम: विशनसिंह गृह संख्या : 147 उम्र : 29 लिंग : पुरुष	फोटो उपलब्ध	241	NAE1874254	निर्वाचक का नाम : गोपाल सिंह पिता का नाम: विशन सिंह गृह संख्या : 147 उम्र : 25 लिंग : पुरुष	फोटो उपलब्ध
242	NAE0068346	निर्वाचक का नाम : अंतर कंवर पति का नाम: मान सिंह गृह संख्या : 148 उम्र : 79 लिंग : महिला	फोटो उपलब्ध	243	RJ/22/171/474275	निर्वाचक का नाम : नरपत सिंह पिता का नाम: मान सिंह गृह संख्या : 148 उम्र : 60 लिंग : पुरुष	फोटो उपलब्ध	244	NAE0068361	निर्वाचक का नाम : कैलाश कंवर पति का नाम: नरपत सिंह गृह संख्या : 148 उम्र : 59 लिंग : महिला	फोटो उपलब्ध
245	NAE0767897	निर्वाचक का नाम : पारस कंवर पति का नाम: नरपत सिंह गृह संख्या : 148 उम्र : 58 लिंग : महिला	फोटो उपलब्ध	246	NAE0730101	निर्वाचक का नाम : अनन्तपाल सिंह पिता का नाम: नरपत सिंह गृह संख्या : 148 उम्र : 30 लिंग : पुरुष	फोटो उपलब्ध	247	NAE1063692	निर्वाचक का नाम : ओमकार सिंह पिता का नाम: नरपत सिंह गृह संख्या : 148 उम्र : 29 लिंग : पुरुष	फोटो उपलब्ध
248	NAE1369313	निर्वाचक का नाम : कुशपाल सिंह पिता का नाम: नरपत सिंह गृह संख्या : 148 उम्र : 26 लिंग : पुरुष	फोटो उपलब्ध	249	LCN1270222	निर्वाचक का नाम : मनोहर सिंह पिता का नाम: भवानी सिंह गृह संख्या : 149 उम्र : 66 लिंग : पुरुष	फोटो उपलब्ध	250	NAE0193144	निर्वाचक का नाम : मोहन कंवर पति का नाम: डूंगर सिंह गृह संख्या : 150 उम्र : 79 लिंग : महिला	फोटो उपलब्ध
251	LCN1532324	निर्वाचक का नाम : गंगा सिंह पिता का नाम: डूंगर सिंह गृह संख्या : 150 उम्र : 60 लिंग : पुरुष	फोटो उपलब्ध	252	LCN1270248	निर्वाचक का नाम : सुका कंवर पति का नाम: माधो सिंह गृह संख्या : 150 उम्र : 56 लिंग : महिला	फोटो उपलब्ध	253	LCN1270255	निर्वाचक का नाम : नारायण सिंह पिता का नाम: डूंगर सिंह गृह संख्या : 150 उम्र : 56 लिंग : पुरुष	फोटो उपलब्ध
254	LCN1465467	निर्वाचक का नाम : भरजा कंवर पति का नाम: गंगा सिंह गृह संख्या : 150 उम्र : 56 लिंग : महिला	फोटो उपलब्ध	255	LCN1270263	निर्वाचक का नाम : इन्द्रा कंवर पति का नाम: नारायण सिंह गृह संख्या : 150 उम्र : 54 लिंग : महिला	फोटो उपलब्ध	256	NAE0824185	निर्वाचक का नाम : भंवर कंवर पिता का नाम: गंगासिंह गृह संख्या : 150 उम्र : 32 लिंग : महिला	फोटो उपलब्ध
257	NAE1063676	निर्वाचक का नाम : विरेन्द्र सिंह पिता का नाम: गंगा सिंह गृह संख्या : 150 उम्र : 29 लिंग : पुरुष	फोटो उपलब्ध	258	NAE2108397	निर्वाचक का नाम : राजपूत पुष्पा पति का नाम: दिलीप सिंह गृह संख्या : 150 उम्र : 29 लिंग : महिला	फोटो उपलब्ध	259	NAE1203793	निर्वाचक का नाम : दिलिप सिंह पिता का नाम: नारायण सिंह गृह संख्या : 150 उम्र : 28 लिंग : पुरुष	फोटो उपलब्ध
260	NAE2108322	निर्वाचक का नाम : फतेहपाल सिंह पिता का नाम: नारायण सिंह गृह संख्या : 150 उम्र : 25 लिंग : पुरुष	फोटो उपलब्ध	261	NAE2108348	निर्वाचक का नाम : डिंपल कुंवर पिता का नाम: माधो सिंह गृह संख्या : 150 उम्र : 24 लिंग : महिला	फोटो उपलब्ध	262	RJ/22/171/474279	निर्वाचक का नाम : सुमेर सिंह पिता का नाम: किशोर सिंह गृह संख्या : 151 उम्र : 67 लिंग : पुरुष	फोटो उपलब्ध
263	NAE1626605	निर्वाचक का नाम : शैतान सिंह पिता का नाम: किशोर सिंह गृह संख्या : 151 उम्र : 65 लिंग : पुरुष	फोटो उपलब्ध	264	NAE0193151	निर्वाचक का नाम : सूरज कंवर पति का नाम: शैतान सिंह गृह संख्या : 151 उम्र : 59 लिंग : महिला	फोटो उपलब्ध	265	LCN1532332	निर्वाचक का नाम : जालम सिंह पिता का नाम: किशोर सिंह गृह संख्या : 151 उम्र : 54 लिंग : पुरुष	फोटो उपलब्ध

266	LCN1270560	निर्वाचक का नाम : नेवर कुवर पति का नाम: सुमेद सिंह गृह संख्या : 151 उम्र : 48 लिंग : महिला	फोटो उपलब्ध	267	LCN1532340	निर्वाचक का नाम : सूरजकंवर पति का नाम: जालमसिंह गृह संख्या : 151 उम्र : 43 लिंग : महिला	फोटो उपलब्ध	268	NAE0384339	निर्वाचक का नाम : छैल सिंह पिता का नाम: शैतान सिंह गृह संख्या : 151 उम्र : 42 लिंग : पुरुष	फोटो उपलब्ध
269	NAE0326546	निर्वाचक का नाम : सुरज कंवर पति का नाम: छैल सिंह गृह संख्या : 151 उम्र : 36 लिंग : महिला	फोटो उपलब्ध	270	NAE0453134	निर्वाचक का नाम : राजेन्द्र सिंह पिता का नाम: शैतान सिंह गृह संख्या : 151 उम्र : 35 लिंग : पुरुष	फोटो उपलब्ध	271	NAE0516575	निर्वाचक का नाम : ब्रजेश कंवर पति का नाम: राजेन्द्र सिंह गृह संख्या : 151 उम्र : 34 लिंग : महिला	फोटो उपलब्ध
272	NAE1471390	निर्वाचक का नाम : वगत सिंह पिता का नाम: अजीत सिंह गृह संख्या : 152 उम्र : 85 लिंग : पुरुष	फोटो उपलब्ध	273	NAE1634690	निर्वाचक का नाम : उषा कंवर पति का नाम: वगत सिंह गृह संख्या : 152 उम्र : 80 लिंग : महिला	फोटो उपलब्ध	274	NAE0453142	निर्वाचक का नाम : खीम सिंह पिता का नाम: वगत सिंह गृह संख्या : 152 उम्र : 37 लिंग : पुरुष	फोटो उपलब्ध
275	NAE1019488	निर्वाचक का नाम : इन्द्र सिंह पिता का नाम: वगत सिंह गृह संख्या : 152 उम्र : 33 लिंग : पुरुष	फोटो उपलब्ध	276	NAE0824060	निर्वाचक का नाम : प्रियंका कंवर पति का नाम: खीम सिंह गृह संख्या : 152 उम्र : 32 लिंग : महिला	फोटो उपलब्ध	277	NAE1500255	निर्वाचक का नाम : एवन कंवर पति का नाम: इन्द्र सिंह गृह संख्या : 152 उम्र : 28 लिंग : महिला	फोटो उपलब्ध
278	RJ/22/171/474097	निर्वाचक का नाम : सोपू पति का नाम: जय सिंह गृह संख्या : 153 उम्र : 80 लिंग : महिला	फोटो उपलब्ध	279	RJ/22/171/474564	निर्वाचक का नाम : भीख सिंह पिता का नाम: जयसिंह गृह संख्या : 153 उम्र : 55 लिंग : पुरुष	फोटो उपलब्ध	280	RJ/22/171/474851	निर्वाचक का नाम : छेलकंवर पति का नाम: भीखसिंह गृह संख्या : 153 उम्र : 51 लिंग : महिला	फोटो उपलब्ध
281	NAE1934181	निर्वाचक का नाम : रामसिंह पिता का नाम: भीख सिंग गृह संख्या : 153 उम्र : 24 लिंग : पुरुष	फोटो उपलब्ध	282	NAE1934231	निर्वाचक का नाम : जोरसिंह पिता का नाम: भीख सिंग गृह संख्या : 153 उम्र : 22 लिंग : पुरुष	फोटो उपलब्ध	283	LCN1270271	निर्वाचक का नाम : मलसिंह पिता का नाम: मोदसिंह गृह संख्या : 154 उम्र : 73 लिंग : पुरुष	फोटो उपलब्ध
284	RJ/22/171/474730	निर्वाचक का नाम : उषा कंवर पति का नाम: मलसिंह गृह संख्या : 154 उम्र : 71 लिंग : महिला	फोटो उपलब्ध	285	RJ/22/171/474586	निर्वाचक का नाम : पवनी पति का नाम: गुमानसिंह गृह संख्या : 154 उम्र : 55 लिंग : महिला	फोटो उपलब्ध	286	LCN1270289	निर्वाचक का नाम : जीवनसिंह पिता का नाम: मोदसिंह गृह संख्या : 154 उम्र : 53 लिंग : पुरुष	फोटो उपलब्ध
287	LCN1959675	निर्वाचक का नाम : पाचूकंवर पति का नाम: जीवनसिंह गृह संख्या : 154 उम्र : 45 लिंग : महिला	फोटो उपलब्ध	288	LCN1959394	निर्वाचक का नाम : चन्दन सिंह पिता का नाम: मलसिंह गृह संख्या : 154 उम्र : 39 लिंग : पुरुष	फोटो उपलब्ध	289	NAE0255174	निर्वाचक का नाम : छेली कंवर पति का नाम: चन्दन सिंह गृह संख्या : 154 उम्र : 38 लिंग : महिला	फोटो उपलब्ध
290	NAE0492827	निर्वाचक का नाम : नकूल सिंह पिता का नाम: मल सिंह गृह संख्या : 154 उम्र : 32 लिंग : पुरुष	फोटो उपलब्ध	291	RJ/22/171/474281	निर्वाचक का नाम : मूल सिंह पिता का नाम: मोहब्बत सिंह गृह संख्या : 155 उम्र : 75 लिंग : पुरुष	फोटो उपलब्ध	292	RJ/22/171/474102	निर्वाचक का नाम : पूरबा पति का नाम: हकसिंह गृह संख्या : 155 उम्र : 75 लिंग : महिला	फोटो उपलब्ध
293	RJ/22/171/475038	निर्वाचक का नाम : लाल सिंह पिता का नाम: मोहब्बत सिंह गृह संख्या : 155 उम्र : 55 लिंग : पुरुष	फोटो उपलब्ध	294	LCN1465475	निर्वाचक का नाम : लक्ष्मण सिंह पिता का नाम: हकसिंह गृह संख्या : 155 उम्र : 53 लिंग : पुरुष	फोटो उपलब्ध	295	LCN1465491	निर्वाचक का नाम : पारसकंवर पति का नाम: लक्ष्मणसिंह गृह संख्या : 155 उम्र : 43 लिंग : महिला	फोटो उपलब्ध

296	NAE0453159	निर्वाचक का नाम : नरपतसिंह पिता का नाम: हकसिंह गृह संख्या : 155 उम्र : 42 लिंग : पुरुष	फोटो उपलब्ध	297	NAE0453167	निर्वाचक का नाम : चन्द्रा पिता का नाम: नरपत गृह संख्या : 155 उम्र : 37 लिंग : महिला	फोटो उपलब्ध	298	NAE0396119	निर्वाचक का नाम : छैल सिंह पिता का नाम: हक सिंह गृह संख्या : 155 उम्र : 37 लिंग : पुरुष	फोटो उपलब्ध
299	NAE1081132	निर्वाचक का नाम : प्रकाश कंवर पति का नाम: छैलसिंह गृह संख्या : 155 उम्र : 33 लिंग : महिला	फोटो उपलब्ध	300	RJ/22/171/474282	निर्वाचक का नाम : कल सिंह पिता का नाम: देवीसिंह गृह संख्या : 156 उम्र : 74 लिंग : पुरुष	फोटो उपलब्ध	301	NAE0192955	निर्वाचक का नाम : छगन कंवर पति का नाम: परबत सिंह गृह संख्या : 156 उम्र : 72 लिंग : महिला	फोटो उपलब्ध
302	NAE0384347	निर्वाचक का नाम : मफर कंवर पति का नाम: कल्याण सिंह गृह संख्या : 156 उम्र : 70 लिंग : महिला	फोटो उपलब्ध	303	RJ/22/171/474116	निर्वाचक का नाम : जोड़ती पति का नाम: सोनीया गृह संख्या : 156 उम्र : 69 लिंग : महिला	फोटो उपलब्ध	304	RJ/22/171/475039	निर्वाचक का नाम : नरपतसिंह पिता का नाम: परबतसिंह गृह संख्या : 156 उम्र : 54 लिंग : पुरुष	फोटो उपलब्ध
305	LCN1959337	निर्वाचक का नाम : नारायणसिंह पिता का नाम: परबतसिंह गृह संख्या : 156 उम्र : 45 लिंग : पुरुष	फोटो उपलब्ध	306	LCN1465509	निर्वाचक का नाम : सुकीकंवर पति का नाम: नरपतसिंह गृह संख्या : 156 उम्र : 43 लिंग : महिला	फोटो उपलब्ध	307	NAE0492850	निर्वाचक का नाम : रतन सिंह पिता का नाम: कल्याण सिंह गृह संख्या : 156 उम्र : 35 लिंग : पुरुष	फोटो उपलब्ध
308	NAE0824086	निर्वाचक का नाम : नजर कंवर पति का नाम: नारायणसिंह गृह संख्या : 156 उम्र : 33 लिंग : महिला	फोटो उपलब्ध	309	NAE1567155	निर्वाचक का नाम : विक्रम सिंह पिता का नाम: कल सिंह गृह संख्या : 156 उम्र : 29 लिंग : पुरुष	फोटो उपलब्ध	310	LCN1643543	निर्वाचक का नाम : जेपाराम पिता का नाम: सवदान गृह संख्या : 157 उम्र : 53 लिंग : पुरुष	फोटो उपलब्ध
311	LCN1465517	निर्वाचक का नाम : हस्तु पति का नाम: जेपा गृह संख्या : 157 उम्र : 45 लिंग : महिला	फोटो उपलब्ध	312	NAE2003077	निर्वाचक का नाम : गीता देवी पति का नाम: खेता राम गृह संख्या : 157 उम्र : 28 लिंग : महिला	फोटो उपलब्ध	313	RJ/22/171/475123	निर्वाचक का नाम : जगमाल पिता का नाम: राजी गृह संख्या : 158 उम्र : 77 लिंग : पुरुष	फोटो उपलब्ध
314	RJ/22/171/475013	निर्वाचक का नाम : लीलु पति का नाम: जगमाल गृह संख्या : 158 उम्र : 67 लिंग : महिला	फोटो उपलब्ध	315	NAE0417261	निर्वाचक का नाम : मांगीलाल पिता का नाम: जगमाल जी गृह संख्या : 158 उम्र : 34 लिंग : पुरुष	फोटो उपलब्ध	316	NAE1055722	निर्वाचक का नाम : मरगी देवी पति का नाम: मांगीलाल गृह संख्या : 158 उम्र : 30 लिंग : महिला	फोटो उपलब्ध
317	RJ/22/171/474290	निर्वाचक का नाम : पूनमा पिता का नाम: हिन्दाराम गृह संख्या : 159 उम्र : 75 लिंग : पुरुष	फोटो उपलब्ध	318	RJ/22/171/475143	निर्वाचक का नाम : चूनी पति का नाम: पूनमा गृह संख्या : 159 उम्र : 72 लिंग : महिला	फोटो उपलब्ध	319	NAE0358317	निर्वाचक का नाम : नला राम पिता का नाम: पूनमाराम गृह संख्या : 159 उम्र : 36 लिंग : पुरुष	फोटो उपलब्ध
320	NAE1310200	निर्वाचक का नाम : टीना कंवर पति का नाम: ओमकार सिंह चंपावत गृह संख्या : 159, उम्र : 32 लिंग : महिला	फोटो उपलब्ध	321	NAE1310192	निर्वाचक का नाम : हंजा राम पति का नाम: दुदा राम गृह संख्या : 159, उम्र : 31 लिंग : महिला	फोटो उपलब्ध	322	NAE1310168	निर्वाचक का नाम : खेता राम पिता का नाम: सोना राम गृह संख्या : 159, उम्र : 31 लिंग : पुरुष	फोटो उपलब्ध
323	NAE1310184	निर्वाचक का नाम : हिरा कंवर पिता का नाम: नरपत सिंह गृह संख्या : 159, उम्र : 28 लिंग : महिला	फोटो उपलब्ध	324	NAE2114122	निर्वाचक का नाम : फता राम पिता का नाम: श्री सोना राम जी गृह संख्या : 159 उम्र : 28 लिंग : पुरुष	फोटो उपलब्ध	325	NAE1310176	निर्वाचक का नाम : सुरेन्द्र सिंह पिता का नाम: गंगा सिंह गृह संख्या : 159, उम्र : 27 लिंग : पुरुष	फोटो उपलब्ध

326	NAE1994755	निर्वाचक का नाम : सीता देवी पति का नाम: सुजा राम गृह संख्या : 159 उम्र : 24 लिंग : महिला	फोटो उपलब्ध	327	NAE1994748	निर्वाचक का नाम : पारू देवी पति का नाम: ठाकरा राम गृह संख्या : 159ए उम्र : 26 लिंग : महिला	फोटो उपलब्ध	328	NAE1994821	निर्वाचक का नाम : ठाकरा राम पिता का नाम: चेलाराम गृह संख्या : 159ए उम्र : 26 लिंग : पुरुष	फोटो उपलब्ध
329	RJ/22/171/474113	निर्वाचक का नाम : पांचू पति का नाम: राजा गृह संख्या : 160 उम्र : 85 लिंग : महिला	फोटो उपलब्ध	330	NAE0068411	निर्वाचक का नाम : उदाराम पिता का नाम: राजा राम गृह संख्या : 160 उम्र : 53 लिंग : पुरुष	फोटो उपलब्ध	331	NAE2217651	निर्वाचक का नाम : अमृत कुमार चौधरी पिता का नाम: उदा राम गृह संख्या : 160 उम्र : 20 लिंग : पुरुष	फोटो उपलब्ध
332	RJ/22/171/474107	निर्वाचक का नाम : लूंगी पति का नाम: जोगा गृह संख्या : 161 उम्र : 80 लिंग : महिला	फोटो उपलब्ध	333	RJ/22/171/474108	निर्वाचक का नाम : मालाराम पिता का नाम: सगराम गृह संख्या : 161 उम्र : 77 लिंग : पुरुष	फोटो उपलब्ध	334	RJ/22/171/474286	निर्वाचक का नाम : कुपाराम पिता का नाम: सगराम राम गृह संख्या : 161 उम्र : 75 लिंग : पुरुष	फोटो उपलब्ध
335	NAE1634914	निर्वाचक का नाम : सूबती देवी पति का नाम: कुपा राम गृह संख्या : 161 उम्र : 74 लिंग : महिला	फोटो उपलब्ध	336	RJ/22/171/474109	निर्वाचक का नाम : धोकी पति का नाम: मालाराम गृह संख्या : 161 उम्र : 72 लिंग : महिला	फोटो उपलब्ध	337	LCN1328756	निर्वाचक का नाम : बगदी पति का नाम: मादा राम गृह संख्या : 161 उम्र : 48 लिंग : महिला	फोटो उपलब्ध
338	LCN1465525	निर्वाचक का नाम : कंकू पति का नाम: उदा राम गृह संख्या : 161 उम्र : 47 लिंग : महिला	फोटो उपलब्ध	339	NAE0698285	निर्वाचक का नाम : होतीराम पिता का नाम: मालाराम गृह संख्या : 161 उम्र : 39 लिंग : पुरुष	फोटो उपलब्ध	340	NAE0556274	निर्वाचक का नाम : मतरा देवी पति का नाम: गजराज गृह संख्या : 161 उम्र : 39 लिंग : महिला	फोटो उपलब्ध
341	NAE0038661	निर्वाचक का नाम : अतिया देवी पति का नाम: होतीराम गृह संख्या : 161 उम्र : 37 लिंग : महिला	फोटो उपलब्ध	342	NAE0698269	निर्वाचक का नाम : गजराज पिता का नाम: कुपाराम गृह संख्या : 161 उम्र : 37 लिंग : पुरुष	फोटो उपलब्ध	343	NAE0698277	निर्वाचक का नाम : दुदाराम पिता का नाम: मालाराम गृह संख्या : 161 उम्र : 36 लिंग : पुरुष	फोटो उपलब्ध
344	NAE0730184	निर्वाचक का नाम : रणछोडाराम पिता का नाम: मालाराम गृह संख्या : 161 उम्र : 33 लिंग : पुरुष	फोटो उपलब्ध	345	NAE1877323	निर्वाचक का नाम : पोपट देवी पति का नाम: रणछोडाराम गृह संख्या : 161 उम्र : 28 लिंग : महिला	फोटो उपलब्ध	346	NAE2211639	निर्वाचक का नाम : वसना राम पिता का नाम: मादा राम गृह संख्या : 161 उम्र : 24 लिंग : पुरुष	फोटो उपलब्ध
347	RJ/22/171/475109	निर्वाचक का नाम : लोलु पति का नाम: केवलराम गृह संख्या : 162 उम्र : 80 लिंग : महिला	फोटो उपलब्ध	348	RJ/22/171/474297	निर्वाचक का नाम : हंजाराम पिता का नाम: केशाराम गृह संख्या : 162 उम्र : 69 लिंग : पुरुष	फोटो उपलब्ध	349	LCN1328731	निर्वाचक का नाम : पेपी देवी पति का नाम: भारमलराम गृह संख्या : 162 उम्र : 58 लिंग : महिला	फोटो उपलब्ध
350	LCN1328509	निर्वाचक का नाम : भेराराम पिता का नाम: केवलराम गृह संख्या : 162 उम्र : 53 लिंग : पुरुष	फोटो उपलब्ध	351	NAE0767871	निर्वाचक का नाम : भरमलराम पिता का नाम: केवलराम गृह संख्या : 162 उम्र : 49 लिंग : पुरुष	फोटो उपलब्ध	352	LCN1328749	निर्वाचक का नाम : लेहरीदेवी पति का नाम: भेराराम गृह संख्या : 162 उम्र : 49 लिंग : महिला	फोटो उपलब्ध
353	NAE0326504	निर्वाचक का नाम : अणदाराम पिता का नाम: केवलराम गृह संख्या : 162 उम्र : 46 लिंग : पुरुष	फोटो उपलब्ध	354	NAE0326496	निर्वाचक का नाम : पारू पति का नाम: अणदा गृह संख्या : 162 उम्र : 37 लिंग : महिला	फोटो उपलब्ध	355	NAE0326553	निर्वाचक का नाम : अमृतलाल पिता का नाम: हंजारी मल गृह संख्या : 162 उम्र : 34 लिंग : पुरुष	फोटो उपलब्ध

356	NAE0417337	निर्वाचक का नाम : अशोक कुमार पिता का नाम: हंजारीमल गृह संख्या : 162 उम्र : 34 लिंग : पुरुष	फोटो उपलब्ध	357	NAE0384362	निर्वाचक का नाम : सुन्दर बाई पिता का नाम: तेज सिंह गृह संख्या : 163 उम्र : 77 लिंग : महिला	फोटो उपलब्ध	358	RJ/22/171/474604	निर्वाचक का नाम : हरी सिंह पिता का नाम: खीम सिंह गृह संख्या : 163 उम्र : 67 लिंग : पुरुष	फोटो उपलब्ध
359	NAE1623941	निर्वाचक का नाम : अंतर कंवर पति का नाम: शिवनाथ सिंह गृह संख्या : 163 उम्र : 67 लिंग : महिला	फोटो उपलब्ध	360	NAE0193136	निर्वाचक का नाम : भंवर कंवर पति का नाम: हरी सिंह गृह संख्या : 163 उम्र : 65 लिंग : महिला	फोटो उपलब्ध	361	RJ/22/171/474303	निर्वाचक का नाम : नटवर सिंह पिता का नाम: विजय सिंह गृह संख्या : 163 उम्र : 55 लिंग : पुरुष	फोटो उपलब्ध
362	RJ/22/171/474294	निर्वाचक का नाम : लाल सिंह पिता का नाम: वरद सिंह गृह संख्या : 163 उम्र : 55 लिंग : पुरुष	फोटो उपलब्ध	363	NAE0462390	निर्वाचक का नाम : गुमान सिंह पिता का नाम: शिवनाथ सिंह गृह संख्या : 163 उम्र : 48 लिंग : पुरुष	फोटो उपलब्ध	364	LCN1573898	निर्वाचक का नाम : अभयसिंह पिता का नाम: हरिसिंह गृह संख्या : 163 उम्र : 46 लिंग : पुरुष	फोटो उपलब्ध
365	NAE0384370	निर्वाचक का नाम : दलपतसिंह पिता का नाम: शिवनाथ सिंह गृह संख्या : 163 उम्र : 46 लिंग : पुरुष	फोटो उपलब्ध	366	LCN1643550	निर्वाचक का नाम : गणपतसिंह पिता का नाम: तेजसिंह गृह संख्या : 163 उम्र : 44 लिंग : पुरुष	फोटो उपलब्ध	367	LCN1573880	निर्वाचक का नाम : इन्द्रसिंह पिता का नाम: तेजसिंह गृह संख्या : 163 उम्र : 43 लिंग : पुरुष	फोटो उपलब्ध
368	LCN1532357	निर्वाचक का नाम : पारसकंवर पति का नाम: लालसिंह गृह संख्या : 163 उम्र : 43 लिंग : महिला	फोटो उपलब्ध	369	LCN1643568	निर्वाचक का नाम : पेप सिंह पिता का नाम: तेज सिंह गृह संख्या : 163 उम्र : 41 लिंग : पुरुष	फोटो उपलब्ध	370	NAE0326835	निर्वाचक का नाम : नजर कंवर पति का नाम: गुमान सिंह गृह संख्या : 163 उम्र : 37 लिंग : महिला	फोटो उपलब्ध
371	NAE0193243	निर्वाचक का नाम : महेन्द्र सिंह पिता का नाम: हरी सिंह गृह संख्या : 163 उम्र : 35 लिंग : पुरुष	फोटो उपलब्ध	372	NAE0358333	निर्वाचक का नाम : रावत सिंह पिता का नाम: हरि सिंह गृह संख्या : 163 उम्र : 34 लिंग : पुरुष	फोटो उपलब्ध	373	NAE0516591	निर्वाचक का नाम : लीला कंवर पति का नाम: गणपत सिंह गृह संख्या : 163 उम्र : 34 लिंग : महिला	फोटो उपलब्ध
374	NAE0556555	निर्वाचक का नाम : मुना कुँवर पति का नाम: अभय सिंह गृह संख्या : 163 उम्र : 34 लिंग : महिला	फोटो उपलब्ध	375	NAE0824243	निर्वाचक का नाम : जितेन्द्र सिंह पिता का नाम: तेजसिंह गृह संख्या : 163 उम्र : 34 लिंग : पुरुष	फोटो उपलब्ध	376	NAE1566322	निर्वाचक का नाम : छैल कँवर पति का नाम: दलपत सिंह गृह संख्या : 163 उम्र : 33 लिंग : महिला	फोटो उपलब्ध
377	NAE0824102	निर्वाचक का नाम : मेमा कंवर पति का नाम: इन्द्रसिंह गृह संख्या : 163 उम्र : 32 लिंग : महिला	फोटो उपलब्ध	378	NAE1935766	निर्वाचक का नाम : रेखा कंवर पति का नाम: पेपसिंह गृह संख्या : 163 उम्र : 31 लिंग : महिला	फोटो उपलब्ध	379	NAE1566470	निर्वाचक का नाम : सज्जन कँवर पति का नाम: महेन्द्र सिंह गृह संख्या : 163 उम्र : 27 लिंग : महिला	फोटो उपलब्ध
380	NAE1947134	निर्वाचक का नाम : कैलाश कंवर पति का नाम: रावत सिंह गृह संख्या : 163 उम्र : 27 लिंग : महिला	फोटो उपलब्ध	381	NAE1946797	निर्वाचक का नाम : शिल्पा कंवर पिता का नाम: लाल सिंह गृह संख्या : 163 उम्र : 23 लिंग : महिला	फोटो उपलब्ध	382	RJ/22/171/474296	निर्वाचक का नाम : छगन बाई पति का नाम: जोग सिंह गृह संख्या : 164 उम्र : 75 लिंग : महिला	फोटो उपलब्ध
383	LCN1532365	निर्वाचक का नाम : रणजीतसिंह पिता का नाम: जोगसिंह गृह संख्या : 164 उम्र : 43 लिंग : पुरुष	फोटो उपलब्ध	384	NAE0039511	निर्वाचक का नाम : छैल सिंह पिता का नाम: जोग सिंह गृह संख्या : 164 उम्र : 41 लिंग : पुरुष	फोटो उपलब्ध	385	LCN1644095	निर्वाचक का नाम : पवनकंवर पति का नाम: रणजीतसिंह गृह संख्या : 164 उम्र : 40 लिंग : महिला	फोटो उपलब्ध

386	NAE0192971	निर्वाचक का नाम : प्रियंका पति का नाम: छैल सिंह गृह संख्या : 164 उम्र : 39 लिंग : महिला	387	NAE0384388	निर्वाचक का नाम : उमेद सिंह पिता का नाम: जोग सिंह गृह संख्या : 164 उम्र : 35 लिंग : पुरुष	388	NAE1019603	निर्वाचक का नाम : पिण्टा कंवर पति का नाम: उमेद सिंह गृह संख्या : 164 उम्र : 33 लिंग : महिला
389	RJ/22/171/474298	निर्वाचक का नाम : मथरा पति का नाम: हंजाराम गृह संख्या : 165 उम्र : 67 लिंग : महिला	390	RJ/22/171/474299	निर्वाचक का नाम : सुबटी पति का नाम: चतराराम गृह संख्या : 165 उम्र : 59 लिंग : महिला	391	NAE0556183	निर्वाचक का नाम : रेखा देवी पति का नाम: अमृतलाल गृह संख्या : 165 उम्र : 32 लिंग : महिला
392	NAE1153071	निर्वाचक का नाम : नयना देवी पति का नाम: अशोक कुमार गृह संख्या : 165 उम्र : 30 लिंग : महिला	393	NAE1153105	निर्वाचक का नाम : दलपत लाल पिता का नाम: छतराराम गृह संख्या : 165 उम्र : 29 लिंग : पुरुष	394	RJ/22/171/474126	निर्वाचक का नाम : हडमत सिंह पिता का नाम: विजय सिंह गृह संख्या : 166 उम्र : 72 लिंग : पुरुष
395	NAE0193094	निर्वाचक का नाम : राम कंवर पति का नाम: हडमत सिंह गृह संख्या : 166 उम्र : 67 लिंग : महिला	396	NAE0192997	निर्वाचक का नाम : सुमेर सिंह पिता का नाम: विजय सिंह गृह संख्या : 166 उम्र : 62 लिंग : पुरुष	397	NAE0068445	निर्वाचक का नाम : छैल कंवर पति का नाम: सुमेर सिंह गृह संख्या : 166 उम्र : 62 लिंग : महिला
398	NAE0384420	निर्वाचक का नाम : बाबू सिंह पिता का नाम: विजय सिंह गृह संख्या : 166 उम्र : 61 लिंग : पुरुष	399	NAE0384412	निर्वाचक का नाम : अर्जुन सिंह पिता का नाम: विजय सिंह गृह संख्या : 166 उम्र : 60 लिंग : पुरुष	400	NAE0193102	निर्वाचक का नाम : भंवर कंवर पति का नाम: अर्जुन सिंह गृह संख्या : 166 उम्र : 57 लिंग : महिला
401	NAE0068429	निर्वाचक का नाम : कृष्ण कंवर पति का नाम: बाबू सिंह गृह संख्या : 166 उम्र : 56 लिंग : महिला	402	NAE0068437	निर्वाचक का नाम : महेन्द्र कंवर पति का नाम: अनूप सिंह गृह संख्या : 166 उम्र : 52 लिंग : महिला	403	NAE1625003	निर्वाचक का नाम : अनूप सिंह चंपावत पिता का नाम: विजय सिंह चंपावत गृह संख्या : 166 उम्र : 50 लिंग : पुरुष
404	NAE0068460	निर्वाचक का नाम : कैलाशकंवर पति का नाम: नटवरसिंह गृह संख्या : 166 उम्र : 44 लिंग : महिला	405	LCN1643576	निर्वाचक का नाम : नेपाल सिंह पिता का नाम: हडमत सिंह गृह संख्या : 166 उम्र : 43 लिंग : पुरुष	406	NAE0215582	निर्वाचक का नाम : जनक सिंह पिता का नाम: हडमत सिंह गृह संख्या : 166 उम्र : 41 लिंग : पुरुष
407	NAE0068452	निर्वाचक का नाम : सीमा कंवर पति का नाम: नेपाल सिंह गृह संख्या : 166 उम्र : 37 लिंग : महिला	408	NAE0556217	निर्वाचक का नाम : अनीता कंवर पति का नाम: जनक सिंह गृह संख्या : 166 उम्र : 36 लिंग : महिला	409	NAE0730143	निर्वाचक का नाम : महावीर सिंह चम्पावत पिता का नाम: अर्जुन सिंह गृह संख्या : 166 उम्र : 31 लिंग : पुरुष
410	NAE1063544	निर्वाचक का नाम : उमैद सिंह पिता का नाम: बाबू सिंह गृह संख्या : 166 उम्र : 29 लिंग : पुरुष	411	NAE1063551	निर्वाचक का नाम : दुर्जन सिंह पिता का नाम: सुमेर सिंह गृह संख्या : 166 उम्र : 29 लिंग : पुरुष	412	NAE1567353	निर्वाचक का नाम : चित्ररेखा पति का नाम: महावीर सिंह गृह संख्या : 166 उम्र : 29 लिंग : महिला
413	NAE2042455	निर्वाचक का नाम : डिपल कंवर पति का नाम: दुर्जन सिंह गृह संख्या : 166 उम्र : 29 लिंग : महिला	414	NAE1567403	निर्वाचक का नाम : हिना कंवर पिता का नाम: अर्जुन सिंह गृह संख्या : 166 उम्र : 28 लिंग : महिला	415	NAE1203801	निर्वाचक का नाम : तपस्या कुँवर पिता का नाम: अनुप सिंह गृह संख्या : 166 उम्र : 27 लिंग : महिला

416	NAE1500222
निर्वाचक का नाम : त्रिपाल सिंह पिता का नाम: अनूपसिंह गृह संख्या : 166 उम्र : 25 लिंग : पुरुष	फोटो उपलब्ध

417	NAE2077246
निर्वाचक का नाम : मुमल कंवर पिता का नाम: सुमेर सिंह गृह संख्या : 166 उम्र : 20 लिंग : महिला	फोटो उपलब्ध

418	NAE2148179
निर्वाचक का नाम : सुजान सिंह पिता का नाम: नरपत सिंह गृह संख्या : बस स्टैंड रोड उम्र : 24 लिंग : पुरुष	फोटो उपलब्ध

419	LCN1958156	निर्वाचक का नाम : चेनाराम पिता का नाम: ईंदाराम गृह संख्या : 20 उम्र : 40 लिंग : पुरुष	फोटो उपलब्ध	420	NAE0358267	निर्वाचक का नाम : पांचू देवी पति का नाम: देशाराम गृह संख्या : 44 उम्र : 36 लिंग : महिला	फोटो उपलब्ध	421	LCN1959378	निर्वाचक का नाम : फेंसी देवी पति का नाम: सुरेश कुमार गृह संख्या : 127 उम्र : 41 लिंग : महिला	फोटो उपलब्ध
422	RJ/22/171/475014	निर्वाचक का नाम : गंगा पति का नाम: माना गृह संख्या : 135 उम्र : 76 लिंग : महिला	फोटो उपलब्ध	423	NAE0556282	निर्वाचक का नाम : कमला कँवर पति का नाम: नकुल सिंह गृह संख्या : 154 उम्र : 34 लिंग : महिला	फोटो उपलब्ध	424	NAE0556092	निर्वाचक का नाम : ठीमर कँवर पति का नाम: रतन सिंह गृह संख्या : 156 उम्र : 36 लिंग : महिला	फोटो उपलब्ध
425	NAE0384438	निर्वाचक का नाम : गीता पति का नाम: प्रताप राम गृह संख्या : 167 उम्र : 59 लिंग : महिला	फोटो उपलब्ध	426	LCN1270305	निर्वाचक का नाम : मंछाराम पिता का नाम: चोपाराम गृह संख्या : 167 उम्र : 59 लिंग : पुरुष	फोटो उपलब्ध	427	RJ/22/171/474306	निर्वाचक का नाम : हुआ पति का नाम: मंछा राम गृह संख्या : 167 उम्र : 57 लिंग : महिला	फोटो उपलब्ध
428	NAE0384446	निर्वाचक का नाम : कांति लाल पिता का नाम: चोपाराम गृह संख्या : 167 उम्र : 57 लिंग : पुरुष	फोटो उपलब्ध	429	NAE0698301	निर्वाचक का नाम : मंजू पति का नाम: कांतिलाल गृह संख्या : 167 उम्र : 55 लिंग : महिला	फोटो उपलब्ध	430	LCN1270529	निर्वाचक का नाम : विसाराम पिता का नाम: चोपाराम गृह संख्या : 167 उम्र : 46 लिंग : पुरुष	फोटो उपलब्ध
431	NAE0730234	निर्वाचक का नाम : रेशमी देवी पति का नाम: विसाराम गृह संख्या : 167 उम्र : 40 लिंग : महिला	फोटो उपलब्ध	432	NAE0730176	निर्वाचक का नाम : भरत कुमार पिता का नाम: मंछाराम गृह संख्या : 167 उम्र : 36 लिंग : पुरुष	फोटो उपलब्ध	433	NAE0730150	निर्वाचक का नाम : संगीता देवी पति का नाम: जयप्रकाश गृह संख्या : 167 उम्र : 31 लिंग : महिला	फोटो उपलब्ध
434	NAE2111219	निर्वाचक का नाम : सुथार अर्जुन मंछाराम पिता का नाम: सुथार मंछाराम गृह संख्या : 167 उम्र : 30 लिंग : पुरुष	फोटो उपलब्ध	435	NAE2111128	निर्वाचक का नाम : सुथार गंगा अर्जुन पति का नाम: सुथार अर्जुन गृह संख्या : 167 उम्र : 28 लिंग : महिला	फोटो उपलब्ध	436	NAE1624832	निर्वाचक का नाम : पाबू देवी पति का नाम: गेनाराम गृह संख्या : 168 उम्र : 76 लिंग : महिला	फोटो उपलब्ध
437	RJ/22/171/474141	निर्वाचक का नाम : जोराराम पिता का नाम: पूनमाराम गृह संख्या : 168 उम्र : 62 लिंग : पुरुष	फोटो उपलब्ध	438	NAE0038885	निर्वाचक का नाम : धीराराम पिता का नाम: गेना राम गृह संख्या : 168 उम्र : 39 लिंग : पुरुष	फोटो उपलब्ध	439	NAE0556498	निर्वाचक का नाम : वदामी देवी पति का नाम: धीराराम गृह संख्या : 168 उम्र : 33 लिंग : महिला	फोटो उपलब्ध
440	NAE0556480	निर्वाचक का नाम : जयन्तिलाल पिता का नाम: गेनाराम गृह संख्या : 168 उम्र : 33 लिंग : पुरुष	फोटो उपलब्ध	441	NAE2246221	निर्वाचक का नाम : शान्ति देवी पति का नाम: हंसाराम गृह संख्या : 169 उम्र : 77 लिंग : महिला	फोटो उपलब्ध	442	LCN4741404	निर्वाचक का नाम : बबी पति का नाम: नारायण लाल गृह संख्या : 169 उम्र : 56 लिंग : महिला	फोटो उपलब्ध
443	NAE0038877	निर्वाचक का नाम : भीमाराम पिता का नाम: हंसाराम गृह संख्या : 169 उम्र : 53 लिंग : पुरुष	फोटो उपलब्ध	444	RJ/22/171/474799	निर्वाचक का नाम : नारायण लाल पिता का नाम: हंसाराम गृह संख्या : 169 उम्र : 50 लिंग : पुरुष	फोटो उपलब्ध	445	LCN1532381	निर्वाचक का नाम : दीपाराम पिता का नाम: हंसाराम गृह संख्या : 169 उम्र : 47 लिंग : पुरुष	फोटो उपलब्ध
446	LCN1959840	निर्वाचक का नाम : पारूल पति का नाम: दीपाराम गृह संख्या : 169 उम्र : 40 लिंग : महिला	फोटो उपलब्ध	447	NAE1153113	निर्वाचक का नाम : अमृतलाल पिता का नाम: भीमाराम गृह संख्या : 169 उम्र : 28 लिंग : पुरुष	फोटो उपलब्ध	448	NAE1776491	निर्वाचक का नाम : जोशना देवी पति का नाम: अमृत लाल गृह संख्या : 169 उम्र : 28 लिंग : महिला	फोटो उपलब्ध

449	NAE1824572	निर्वाचक का नाम : कैलाश कुमार भीमराम पिता का नाम: भीमराम भीमा राम गृह संख्या : 169 उम्र : 24 लिंग : पुरुष	फोटो उपलब्ध	450	NAE1825991	निर्वाचक का नाम : निकेश कुमार भीमराम पिता का नाम: भीमराम गृह संख्या : 169 उम्र : 22 लिंग : पुरुष	फोटो उपलब्ध	451	RJ/22/171/474313	निर्वाचक का नाम : आसी पति का नाम: पूनमाराम गृह संख्या : 170 उम्र : 97 लिंग : महिला	फोटो उपलब्ध
452	RJ/22/171/475122	निर्वाचक का नाम : प्रभुराम पिता का नाम: पुनमाराम गृह संख्या : 170 उम्र : 69 लिंग : पुरुष	फोटो उपलब्ध	453	LCN1573799	निर्वाचक का नाम : मूंगी पति का नाम: जोराराम गृह संख्या : 170 उम्र : 59 लिंग : महिला	फोटो उपलब्ध	454	LCN1960178	निर्वाचक का नाम : ज्योतिदेवी पति का नाम: भीमा गृह संख्या : 170 उम्र : 49 लिंग : महिला	फोटो उपलब्ध
455	NAE1063668	निर्वाचक का नाम : संगीता देवी पति का नाम: मदनलाल गृह संख्या : 170 उम्र : 36 लिंग : महिला	फोटो उपलब्ध	456	NAE0730218	निर्वाचक का नाम : मदनलाल पिता का नाम: जोराराम गृह संख्या : 170 उम्र : 32 लिंग : पुरुष	फोटो उपलब्ध	457	NAE1063650	निर्वाचक का नाम : भागेश कुमार पिता का नाम: जोराराम गृह संख्या : 170 उम्र : 29 लिंग : पुरुष	फोटो उपलब्ध
458	NAE1500263	निर्वाचक का नाम : नरेश कुमार पिता का नाम: जोराराम गृह संख्या : 170 उम्र : 25 लिंग : पुरुष	फोटो उपलब्ध	459	NAE0698327	निर्वाचक का नाम : ओपी पति का नाम: चुनीलाल गृह संख्या : 171 उम्र : 77 लिंग : महिला	फोटो उपलब्ध	460	NAE0698335	निर्वाचक का नाम : रमेश पिता का नाम: चुनीलाल गृह संख्या : 171 उम्र : 58 लिंग : पुरुष	फोटो उपलब्ध
461	NAE0698343	निर्वाचक का नाम : दिनेश पिता का नाम: चुनीलाल गृह संख्या : 171 उम्र : 55 लिंग : पुरुष	फोटो उपलब्ध	462	NAE0556472	निर्वाचक का नाम : रेखा देवी पति का नाम: रमेश कुमार गृह संख्या : 171 उम्र : 46 लिंग : महिला	फोटो उपलब्ध	463	NAE0556373	निर्वाचक का नाम : विमला देवी पति का नाम: दिनेश कुमार गृह संख्या : 171 उम्र : 43 लिंग : महिला	फोटो उपलब्ध
464	NAE0556357	निर्वाचक का नाम : रंजन देवी पति का नाम: रणछोड़ कुमार गृह संख्या : 171 उम्र : 40 लिंग : महिला	फोटो उपलब्ध	465	NAE0556365	निर्वाचक का नाम : रणछोड़ कुमार पिता का नाम: चुनीलाल गृह संख्या : 171 उम्र : 39 लिंग : पुरुष	फोटो उपलब्ध	466	NAE1567262	निर्वाचक का नाम : उकी देवी पति का नाम: गेनाराम गृह संख्या : 172 उम्र : 80 लिंग : महिला	फोटो उपलब्ध
467	LCN1558923	निर्वाचक का नाम : रमेश कुमार पिता का नाम: गेना राम गृह संख्या : 172 उम्र : 54 लिंग : पुरुष	फोटो उपलब्ध	468	LCN1558931	निर्वाचक का नाम : हेमा पिता का नाम: शंकर लाल गृह संख्या : 172 उम्र : 53 लिंग : पुरुष	फोटो उपलब्ध	469	NAE0698350	निर्वाचक का नाम : शारदा देवी पति का नाम: रमेश गृह संख्या : 172 उम्र : 40 लिंग : महिला	फोटो उपलब्ध
470	NAE0453175	निर्वाचक का नाम : ममता पति का नाम: हेमा गृह संख्या : 172 उम्र : 39 लिंग : महिला	फोटो उपलब्ध	471	LCN1958065	निर्वाचक का नाम : चुनीलाल पिता का नाम: समरथाराम गृह संख्या : 173 उम्र : 77 लिंग : पुरुष	फोटो उपलब्ध	472	RJ/22/171/474316	निर्वाचक का नाम : बदामी पति का नाम: चुनीलाल गृह संख्या : 173 उम्र : 69 लिंग : महिला	फोटो उपलब्ध
473	LCN1465533	निर्वाचक का नाम : खीमा राम पिता का नाम: चुनीलाल गृह संख्या : 173 उम्र : 54 लिंग : पुरुष	फोटो उपलब्ध	474	LCN1465541	निर्वाचक का नाम : नरबदा पति का नाम: खीमा राम गृह संख्या : 173 उम्र : 47 लिंग : महिला	फोटो उपलब्ध	475	LCN1958933	निर्वाचक का नाम : हीमताराम पिता का नाम: चुनीलाल गृह संख्या : 173 उम्र : 44 लिंग : पुरुष	फोटो उपलब्ध
476	NAE0698384	निर्वाचक का नाम : कलावन्ती पति का नाम: हीमता गृह संख्या : 173 उम्र : 38 लिंग : महिला	फोटो उपलब्ध	477	RJ/22/171/474318	निर्वाचक का नाम : चूनी पति का नाम: केसाराम गृह संख्या : 174 उम्र : 89 लिंग : महिला	फोटो उपलब्ध	478	LCN1958974	निर्वाचक का नाम : पुखराज पिता का नाम: केसाराम गृह संख्या : 174 उम्र : 57 लिंग : पुरुष	फोटो उपलब्ध

479	RJ/22/171/475080	निर्वाचक का नाम : झमु पति का नाम: पुखराज गृह संख्या : 174 उम्र : 54 लिंग : महिला	480	LCN1958966	निर्वाचक का नाम : जोताराम पिता का नाम: केसाराम गृह संख्या : 174 उम्र : 52 लिंग : पुरुष	481	LCN1270545	निर्वाचक का नाम : बदामी पति का नाम: जोताराम गृह संख्या : 174 उम्र : 49 लिंग : महिला
482	LCN1573005	निर्वाचक का नाम : थानाराम पिता का नाम: केसाराम गृह संख्या : 174 उम्र : 49 लिंग : पुरुष	483	NAE0039289	निर्वाचक का नाम : डूंगाराम पिता का नाम: केसाराम गृह संख्या : 174 उम्र : 44 लिंग : पुरुष	484	NAE0556175	निर्वाचक का नाम : मंजू देवी पति का नाम: डूंगाराम गृह संख्या : 174 उम्र : 33 लिंग : महिला
485	NAE1985704	निर्वाचक का नाम : टीना कुमारी पिता का नाम: जोताराम गृह संख्या : 174 उम्र : 20 लिंग : महिला	486	RJ/22/171/474320	निर्वाचक का नाम : सती पति का नाम: हिराराम गृह संख्या : 176 उम्र : 72 लिंग : महिला	487	LCN1558949	निर्वाचक का नाम : पवनी देवी पति का नाम: भीमाराम गृह संख्या : 176 उम्र : 67 लिंग : महिला
488	LCN1558956	निर्वाचक का नाम : नारणा राम लुहार पिता का नाम: धर्मराम गृह संख्या : 176 उम्र : 59 लिंग : पुरुष	489	NAE0556050	निर्वाचक का नाम : संगीता देवी पति का नाम: नारणाराम गृह संख्या : 176 उम्र : 49 लिंग : महिला	490	LCN1558964	निर्वाचक का नाम : जगदीश पिता का नाम: हीराराम गृह संख्या : 176 उम्र : 47 लिंग : पुरुष
491	NAE0698368	निर्वाचक का नाम : मुकेश कुमार पिता का नाम: हीराराम गृह संख्या : 176 उम्र : 41 लिंग : पुरुष	492	NAE1566165	निर्वाचक का नाम : कुंजा देवी जगदीश पति का नाम: जगदीश कुमार गृह संख्या : 176 उम्र : 39 लिंग : महिला	493	NAE1566132	निर्वाचक का नाम : शर्मिला देवी पति का नाम: मुकेश कुमार गृह संख्या : 176 उम्र : 35 लिंग : महिला
494	RJ/22/171/474324	निर्वाचक का नाम : रणजीत सिंह पिता का नाम: मंगल सिंह गृह संख्या : 177 उम्र : 92 लिंग : पुरुष	495	NAE1634708	निर्वाचक का नाम : मूंग कंवर पति का नाम: रंजीत सिंह गृह संख्या : 177 उम्र : 87 लिंग : महिला	496	RJ/22/171/474325	निर्वाचक का नाम : देवी सिंह पिता का नाम: रणजीत सिंह गृह संख्या : 177 उम्र : 57 लिंग : पुरुष
497	RJ/22/171/475148	निर्वाचक का नाम : परबत सिंह पिता का नाम: रणजीत सिंह गृह संख्या : 177 उम्र : 55 लिंग : पुरुष	498	LCN1532399	निर्वाचक का नाम : मदन कुवर पति का नाम: देवी सिंह गृह संख्या : 177 उम्र : 47 लिंग : महिला	499	LCN1465558	निर्वाचक का नाम : मनोहर सिंह पिता का नाम: रणजीत सिंह गृह संख्या : 177 उम्र : 45 लिंग : पुरुष
500	NAE0246371	निर्वाचक का नाम : मफत कंवर पति का नाम: मनोहर गृह संख्या : 177 उम्र : 37 लिंग : महिला	501	NAE0453183	निर्वाचक का नाम : सोहन सिंह पिता का नाम: मंगल सिंह गृह संख्या : 178 उम्र : 71 लिंग : पुरुष	502	NAE0453191	निर्वाचक का नाम : धरम कंवर पति का नाम: सोहन सिंह गृह संख्या : 178 उम्र : 69 लिंग : महिला
503	NAE0767921	निर्वाचक का नाम : नारायणसिंह पिता का नाम: उम्मेदसिंह गृह संख्या : 178 उम्र : 53 लिंग : पुरुष	504	LCN1532407	निर्वाचक का नाम : राजूसिंह पिता का नाम: उम्मेदसिंह गृह संख्या : 178 उम्र : 42 लिंग : पुरुष	505	NAE0767905	निर्वाचक का नाम : कैलाशकंवर पति का नाम: नारायणसिंह गृह संख्या : 178 उम्र : 42 लिंग : महिला
506	NAE0417113	निर्वाचक का नाम : हरि सिंह पिता का नाम: सोहन सिंह गृह संख्या : 178 उम्र : 36 लिंग : पुरुष	507	NAE1677053	निर्वाचक का नाम : राठौड़ श्रीपाल सिंग पिता का नाम: नारायण सिंह गृह संख्या : 178 उम्र : 24 लिंग : पुरुष	508	RJ/22/171/474326	निर्वाचक का नाम : खेत सिंह पिता का नाम: भूर सिंह गृह संख्या : 179 उम्र : 61 लिंग : पुरुष

509	RJ/22/171/475021	निर्वाचक का नाम : वासु सिंह पिता का नाम: भूर सिंह गृह संख्या : 179 उम्र : 55 लिंग : पुरुष	510	LCN1532415	निर्वाचक का नाम : विक्रमकंवर पिता का नाम: खेतसिंह गृह संख्या : 179 उम्र : 43 लिंग : महिला	511	LCN1572981	निर्वाचक का नाम : विक्रमसिंह पिता का नाम: भूरसिंह गृह संख्या : 179 उम्र : 42 लिंग : पुरुष
512	NAE1055714	निर्वाचक का नाम : नेन कंवर पति का नाम: विक्रम सिंह गृह संख्या : 179 उम्र : 38 लिंग : महिला	513	NAE0730069	निर्वाचक का नाम : टीकम सिंह पिता का नाम: खेत सिंह गृह संख्या : 179 उम्र : 31 लिंग : पुरुष	514	NAE1934116	निर्वाचक का नाम : ममता कंवर पति का नाम: टिकम सिंग गृह संख्या : 179 उम्र : 30 लिंग : महिला
515	NAE1366814	निर्वाचक का नाम : ममता कंवर पिता का नाम: खेत सिंह गृह संख्या : 179 उम्र : 26 लिंग : महिला	516	RJ/22/171/474327	निर्वाचक का नाम : आंब सिंह पिता का नाम: भूर सिंह गृह संख्या : 180 उम्र : 63 लिंग : पुरुष	517	LCN1532423	निर्वाचक का नाम : उसम कंवर पति का नाम: आंब सिंह गृह संख्या : 180 उम्र : 59 लिंग : महिला
518	NAE1950997	निर्वाचक का नाम : गुडिया कंवर पति का नाम: गोविंद सिंह गृह संख्या : 180 उम्र : 36 लिंग : महिला	519	NAE0730077	निर्वाचक का नाम : गोविन्द सिंह पिता का नाम: ओब सिंह गृह संख्या : 180 उम्र : 31 लिंग : पुरुष	520	NAE1310218	निर्वाचक का नाम : भदा कंवर पिता का नाम: ओब सिंह गृह संख्या : 180 उम्र : 27 लिंग : महिला
521	NAE1366673	निर्वाचक का नाम : कुक सिंह पिता का नाम: ओब सिंह गृह संख्या : 180 उम्र : 26 लिंग : पुरुष	522	NAE0516500	निर्वाचक का नाम : छगनलाल पिता का नाम: छोगराम गृह संख्या : 181 उम्र : 36 लिंग : पुरुष	523	NAE1174770	निर्वाचक का नाम : सुरेश कुमार पिता का नाम: छोगराम गृह संख्या : 181 उम्र : 27 लिंग : पुरुष
524	RJ/22/171/474330	निर्वाचक का नाम : रणीया पिता का नाम: धरमा गृह संख्या : 182 उम्र : 67 लिंग : पुरुष	525	LCN1643451	निर्वाचक का नाम : मूल चन्द पिता का नाम: राणाराम गृह संख्या : 182 उम्र : 43 लिंग : पुरुष	526	NAE0516484	निर्वाचक का नाम : कालूराम पिता का नाम: रणाराम गृह संख्या : 182 उम्र : 36 लिंग : पुरुष
527	NAE1203850	निर्वाचक का नाम : सुखी देवी पति का नाम: मूलचन्द गृह संख्या : 182 उम्र : 27 लिंग : महिला	528	NAE0068296	निर्वाचक का नाम : बगदाराम पिता का नाम: गणेशाराम गृह संख्या : 183 उम्र : 69 लिंग : पुरुष	529	LCN1558972	निर्वाचक का नाम : कृष्णा कुमार दहिया पिता का नाम: बगदा राम दहिया गृह संख्या : 183 उम्र : 45 लिंग : पुरुष
530	LCN1465566	निर्वाचक का नाम : पंखु देवी पति का नाम: कृष्णा कुमार दहिया गृह संख्या : 183 उम्र : 42 लिंग : महिला	# 531	NAE0384537	निर्वाचक का नाम : जगदीश प्रसाद पिता का नाम: बगदा राम गृह संख्या : 183 उम्र : 40 लिंग : पुरुष	532	NAE0556506	निर्वाचक का नाम : नारंगी देवी पति का नाम: जगदीश प्रसाद गृह संख्या : 183 उम्र : 34 लिंग : महिला
533	NAE0417162	निर्वाचक का नाम : मुकेश कुमार पिता का नाम: बगदाराम गृह संख्या : 183 उम्र : 33 लिंग : पुरुष	534	NAE1565852	निर्वाचक का नाम : डिम्पल देवी पति का नाम: मुकेश कुमार गृह संख्या : 183 उम्र : 32 लिंग : महिला	535	RJ/22/171/474332	निर्वाचक का नाम : काना पिता का नाम: चतरा गृह संख्या : 184 उम्र : 94 लिंग : पुरुष
536	NAE0326975	निर्वाचक का नाम : धरमाराम पिता का नाम: चतराराम गृह संख्या : 185 उम्र : 69 लिंग : पुरुष	537	LCN1270321	निर्वाचक का नाम : तीजो पति का नाम: धरमा गृह संख्या : 185 उम्र : 64 लिंग : महिला	538	NAE0326983	निर्वाचक का नाम : रमेश पिता का नाम: धर्मा गृह संख्या : 185 उम्र : 40 लिंग : पुरुष

539	NAE0824110	निर्वाचक का नाम : मंजू देवी पति का नाम: रमेश कुमार गृह संख्या : 185 उम्र : 33 लिंग : महिला	फोटो उपलब्ध	540	NAE0730127	निर्वाचक का नाम : सुरेश कुमार पिता का नाम: धरमीचंद गृह संख्या : 185 उम्र : 32 लिंग : पुरुष	फोटो उपलब्ध	541	NAE0730135	निर्वाचक का नाम : मुकेश कुमार पिता का नाम: धरमीचंद गृह संख्या : 185 उम्र : 31 लिंग : पुरुष	फोटो उपलब्ध
542	NAE1366954	निर्वाचक का नाम : भारती देवी पति का नाम: सुरेश कुमार गृह संख्या : 185 उम्र : 30 लिंग : महिला	फोटो उपलब्ध	543	NAE0326470	निर्वाचक का नाम : हीरा पिता का नाम: लाला गृह संख्या : 186 उम्र : 62 लिंग : पुरुष	फोटो उपलब्ध	544	NAE0326447	निर्वाचक का नाम : खेतु पति का नाम: हीरा गृह संख्या : 186 उम्र : 59 लिंग : महिला	फोटो उपलब्ध
545	NAE0326454	निर्वाचक का नाम : धनाराम पिता का नाम: लालाराम गृह संख्या : 186 उम्र : 52 लिंग : पुरुष	फोटो उपलब्ध	546	NAE0245951	निर्वाचक का नाम : झीणी पति का नाम: धन्नाराम गृह संख्या : 186 उम्र : 45 लिंग : महिला	फोटो उपलब्ध	547	NAE0417139	निर्वाचक का नाम : बाबूलाल पिता का नाम: हीराराम गृह संख्या : 186 उम्र : 35 लिंग : पुरुष	फोटो उपलब्ध
548	NAE0417121	निर्वाचक का नाम : जगदीश कुमार पिता का नाम: हीराराम गृह संख्या : 186 उम्र : 33 लिंग : पुरुष	फोटो उपलब्ध	549	NAE1440882	निर्वाचक का नाम : सायती देवी पति का नाम: जगदीश कुमार गृह संख्या : 186 उम्र : 29 लिंग : महिला	फोटो उपलब्ध	550	NAE1153089	निर्वाचक का नाम : भागवन्ती देवी पति का नाम: बाबूलाल गृह संख्या : 186 उम्र : 28 लिंग : महिला	फोटो उपलब्ध
551	NAE1440965	निर्वाचक का नाम : प्रजापति भरत पिता का नाम: हीरा राम जी गृह संख्या : 186 उम्र : 26 लिंग : पुरुष	फोटो उपलब्ध	552	RJ/22/171/474344	निर्वाचक का नाम : दरोपी पति का नाम: दलीया गृह संख्या : 187 उम्र : 67 लिंग : महिला	फोटो उपलब्ध	553	NAE2114890	निर्वाचक का नाम : माला राम पिता का नाम: केसा गृह संख्या : 187 उम्र : 62 लिंग : पुरुष	फोटो उपलब्ध
554	RJ/22/171/474346	निर्वाचक का नाम : केशी पति का नाम: मालिया गृह संख्या : 187 उम्र : 56 लिंग : महिला	फोटो उपलब्ध	555	NAE2240638	निर्वाचक का नाम : खंगारा राम पिता का नाम: केसा राम गृह संख्या : 187 उम्र : 53 लिंग : पुरुष	फोटो उपलब्ध	556	LCN1270628	निर्वाचक का नाम : देसू पति का नाम: खगा राम गृह संख्या : 187 उम्र : 47 लिंग : महिला	फोटो उपलब्ध
557	LCN1959386	निर्वाचक का नाम : सुरेश कुमार पिता का नाम: दलाराम गृह संख्या : 187 उम्र : 43 लिंग : पुरुष	फोटो उपलब्ध	558	LCN1643584	निर्वाचक का नाम : अणदाराम पिता का नाम: दलाराम गृह संख्या : 187 उम्र : 41 लिंग : पुरुष	फोटो उपलब्ध	559	NAE0246017	निर्वाचक का नाम : हजा देवी पति का नाम: अणदा गृह संख्या : 187 उम्र : 36 लिंग : महिला	फोटो उपलब्ध
560	NAE0730226	निर्वाचक का नाम : भूराराम पिता का नाम: मालाराम गृह संख्या : 187 उम्र : 31 लिंग : पुरुष	फोटो उपलब्ध	561	NAE1203827	निर्वाचक का नाम : जेता राम पिता का नाम: खंगारा राम गृह संख्या : 187 उम्र : 27 लिंग : पुरुष	फोटो उपलब्ध	562	NAE1566181	निर्वाचक का नाम : उषा देवी पति का नाम: भूराराम गृह संख्या : 187 उम्र : 27 लिंग : महिला	फोटो उपलब्ध
563	NAE2057933	निर्वाचक का नाम : रुपा राम पिता का नाम: माला राम गृह संख्या : 187 उम्र : 24 लिंग : पुरुष	फोटो उपलब्ध	564	NAE2113157	निर्वाचक का नाम : श्री इन्दा राम जी पिता का नाम: त्रिकमाराम गृह संख्या : 188 उम्र : 73 लिंग : पुरुष	फोटो उपलब्ध	565	NAE2113140	निर्वाचक का नाम : श्रीमती गवरी देवी पति का नाम: इन्दाराम गृह संख्या : 188 उम्र : 67 लिंग : महिला	फोटो उपलब्ध
566	LCN1465574	निर्वाचक का नाम : सोनाराम पिता का नाम: प्रभा गृह संख्या : 188 उम्र : 54 लिंग : पुरुष	फोटो उपलब्ध	567	NAE0767889	निर्वाचक का नाम : गट्टू पति का नाम: सोनाराम गृह संख्या : 188 उम्र : 53 लिंग : महिला	फोटो उपलब्ध	568	LCN1959626	निर्वाचक का नाम : पुनमाराम पिता का नाम: ईदाराम गृह संख्या : 188 उम्र : 50 लिंग : पुरुष	फोटो उपलब्ध

569	LCN1958149	निर्वाचक का नाम : जमना देवी पति का नाम: पूनमा राम गृह संख्या : 188 उम्र : 44 लिंग : महिला	फोटो उपलब्ध	570	NAE0698392	निर्वाचक का नाम : चौथी देवी पति का नाम: चेना गृह संख्या : 188 उम्र : 39 लिंग : महिला	फोटो उपलब्ध	571	NAE0417147	निर्वाचक का नाम : अग्रा राम पिता का नाम: ईंदाराम गृह संख्या : 188 उम्र : 33 लिंग : पुरुष	फोटो उपलब्ध
572	NAE1019504	निर्वाचक का नाम : श्रीमती मतरा देवी पति का नाम: अगाराम गृह संख्या : 188 उम्र : 30 लिंग : महिला	फोटो उपलब्ध	573	NAE1841626	निर्वाचक का नाम : रमेश कुमार एच हरीश कुमार पिता का नाम: हरीश कुमार गृह संख्या : 188 उम्र : 26 लिंग : पुरुष	फोटो उपलब्ध	574	NAE2109593	निर्वाचक का नाम : महेंद्र कुमार पिता का नाम: पूनमा राम गृह संख्या : 188, उम्र : 20 लिंग : पुरुष	फोटो उपलब्ध
575	LCN1959816	निर्वाचक का नाम : पुखराज पिता का नाम: गंगाराम गृह संख्या : 189 उम्र : 45 लिंग : पुरुष	फोटो उपलब्ध	576	LCN1465582	निर्वाचक का नाम : ज्योत्सना पति का नाम: पुंखराज गृह संख्या : 189 उम्र : 43 लिंग : महिला	फोटो उपलब्ध	577	NAE1872209	निर्वाचक का नाम : यश कुमार सोलंकी पिता का नाम: पुख राज गृह संख्या : 189 उम्र : 23 लिंग : पुरुष	फोटो उपलब्ध
578	RJ/22/171/475094	निर्वाचक का नाम : अंबा लाल पिता का नाम: गंगाराम गृह संख्या : 190 उम्र : 61 लिंग : पुरुष	फोटो उपलब्ध	579	RJ/22/171/474361	निर्वाचक का नाम : दुर्गा देवी पति का नाम: अंबा लाल गृह संख्या : 190 उम्र : 56 लिंग : महिला	फोटो उपलब्ध	580	NAE0285205	निर्वाचक का नाम : जयदीप पिता का नाम: अम्बालाल गृह संख्या : 190 उम्र : 36 लिंग : पुरुष	फोटो उपलब्ध
581	NAE0824078	निर्वाचक का नाम : पायल बेन पति का नाम: जयदीप कुमार सोलंकी गृह संख्या : 190 उम्र : 34 लिंग : महिला	फोटो उपलब्ध	582	NAE1499052	निर्वाचक का नाम : कुलदीप कुमार पिता का नाम: अंबालाल गृह संख्या : 190 उम्र : 25 लिंग : पुरुष	फोटो उपलब्ध	583	NAE1063593	निर्वाचक का नाम : अजबारांम पिता का नाम: कालाराम गृह संख्या : 191 उम्र : 29 लिंग : पुरुष	फोटो उपलब्ध
584	NAE1871714	निर्वाचक का नाम : हुली पति का नाम: अजबा राम गृह संख्या : 191 उम्र : 26 लिंग : महिला	फोटो उपलब्ध	585	NAE0068320	निर्वाचक का नाम : भूरा पिता का नाम: जोइता गृह संख्या : 192 उम्र : 62 लिंग : पुरुष	फोटो उपलब्ध	586	NAE0068338	निर्वाचक का नाम : कनको पति का नाम: भूरा गृह संख्या : 192 उम्र : 56 लिंग : महिला	फोटो उपलब्ध
587	NAE0730093	निर्वाचक का नाम : कृष्ण कुमार पिता का नाम: भूराराम गृह संख्या : 192 उम्र : 31 लिंग : पुरुष	फोटो उपलब्ध	588	RJ/22/171/474356	निर्वाचक का नाम : पीरा पिता का नाम: जोइता गृह संख्या : 193 उम्र : 59 लिंग : पुरुष	फोटो उपलब्ध	589	RJ/22/171/474357	निर्वाचक का नाम : मेथी पति का नाम: पीरा गृह संख्या : 193 उम्र : 58 लिंग : महिला	फोटो उपलब्ध
590	NAE0896480	निर्वाचक का नाम : प्रभु पिता का नाम: चतरा गृह संख्या : 195 उम्र : 76 लिंग : पुरुष	फोटो उपलब्ध	591	LCN1532449	निर्वाचक का नाम : डायाराम पिता का नाम: प्रभूराम गृह संख्या : 195 उम्र : 42 लिंग : पुरुष	फोटो उपलब्ध	592	NAE0516617	निर्वाचक का नाम : दिनेश कुमार पिता का नाम: प्रभूराम गृह संख्या : 195 उम्र : 40 लिंग : पुरुष	फोटो उपलब्ध
593	NAE0245969	निर्वाचक का नाम : केली देवी पति का नाम: डायाराम गृह संख्या : 195 उम्र : 37 लिंग : महिला	फोटो उपलब्ध	594	LCN1270339	निर्वाचक का नाम : वसनाराम पिता का नाम: गंगाराम गृह संख्या : 196 उम्र : 64 लिंग : पुरुष	फोटो उपलब्ध	595	RJ/22/171/474354	निर्वाचक का नाम : मंजूला बेन पति का नाम: वसनाराम गृह संख्या : 196 उम्र : 57 लिंग : महिला	फोटो उपलब्ध
596	NAE0285387	निर्वाचक का नाम : अर्जुन लाल पिता का नाम: वसना राम सोलंकी गृह संख्या : 196 उम्र : 35 लिंग : पुरुष	फोटो उपलब्ध	597	NAE1203819	निर्वाचक का नाम : लक्ष्मी देवी पति का नाम: अर्जुन लाल गृह संख्या : 196 उम्र : 34 लिंग : महिला	फोटो उपलब्ध	598	NAE1203835	निर्वाचक का नाम : प्रदीप कुमार सोलंकी पिता का नाम: वचना राम गृह संख्या : 196 उम्र : 27 लिंग : पुरुष	फोटो उपलब्ध

599	RJ/22/171/474353	निर्वाचक का नाम : नारंगी पति का नाम: धरमा गृह संख्या : 197 उम्र : 92 लिंग : महिला	फोटो उपलब्ध	600	LCN1957901	निर्वाचक का नाम : मनोहरलाल पिता का नाम: धर्माराम गृह संख्या : 197 उम्र : 53 लिंग : पुरुष	फोटो उपलब्ध	601	LCN1328764	निर्वाचक का नाम : वचना राम पिता का नाम: धर्मा राम गृह संख्या : 197 उम्र : 48 लिंग : पुरुष	फोटो उपलब्ध
602	LCN1328772	निर्वाचक का नाम : झमू पति का नाम: वचना राम गृह संख्या : 197 उम्र : 46 लिंग : महिला	फोटो उपलब्ध	603	NAE0358341	निर्वाचक का नाम : दिनेश कुमार पिता का नाम: धर्माराम गृह संख्या : 197 उम्र : 35 लिंग : पुरुष	फोटो उपलब्ध	604	NAE0556191	निर्वाचक का नाम : तारा देवी पति का नाम: मनोहरलाल गृह संख्या : 197 उम्र : 35 लिंग : महिला	फोटो उपलब्ध
605	NAE0492819	निर्वाचक का नाम : पंकु देवी पति का नाम: दिनेश कुमार गृह संख्या : 197 उम्र : 34 लिंग : महिला	फोटो उपलब्ध	606	NAE1566439	निर्वाचक का नाम : श्रवण कुमार पिता का नाम: वचनाराम गृह संख्या : 197 उम्र : 25 लिंग : पुरुष	फोटो उपलब्ध	607	NAE2210698	निर्वाचक का नाम : इन्द्रा देवी पति का नाम: श्रवण कुमार गृह संख्या : 197 उम्र : 20 लिंग : महिला	फोटो उपलब्ध
608	RJ/22/171/474150	निर्वाचक का नाम : छोमा राम पिता का नाम: धरमा राम गृह संख्या : 198 उम्र : 72 लिंग : पुरुष	फोटो उपलब्ध	609	NAE0039404	निर्वाचक का नाम : बिजकी पति का नाम: सोना गृह संख्या : 198 उम्र : 66 लिंग : महिला	फोटो उपलब्ध	610	NAE2071173	निर्वाचक का नाम : अशोक कुमार पिता का नाम: सोमा राम गृह संख्या : 198 उम्र : 36 लिंग : पुरुष	फोटो उपलब्ध
611	NAE2125821	निर्वाचक का नाम : जगदीश कुमार पिता का नाम: सोमा राम गृह संख्या : 198 उम्र : 25 लिंग : पुरुष	फोटो उपलब्ध	612	NAE2125912	निर्वाचक का नाम : किशोर कुमार पिता का नाम: सोमा राम गृह संख्या : 198 उम्र : 23 लिंग : पुरुष	फोटो उपलब्ध	613	RJ/22/171/475006	निर्वाचक का नाम : डूंगर सिंह पिता का नाम: विजय सिंह गृह संख्या : 199 उम्र : 56 लिंग : पुरुष	फोटो उपलब्ध
614	NAE0039578	निर्वाचक का नाम : मदनकंवर पति का नाम: डूंगरसिंह गृह संख्या : 199 उम्र : 45 लिंग : महिला	फोटो उपलब्ध	615	NAE1750322	निर्वाचक का नाम : जनता कंवर पति का नाम: हरिसिंह गृह संख्या : 199 उम्र : 30 लिंग : महिला	फोटो उपलब्ध	616	NAE1803725	निर्वाचक का नाम : हरी सिंह पिता का नाम: डूंगर सिंह गृह संख्या : 199 उम्र : 28 लिंग : पुरुष	फोटो उपलब्ध
617	NAE1749530	निर्वाचक का नाम : गोपाल सिंह पिता का नाम: डूंगर सिंह गृह संख्या : 199 उम्र : 23 लिंग : पुरुष	फोटो उपलब्ध	618	NAE1936475	निर्वाचक का नाम : धीर सिंह पिता का नाम: डूंगर सिंह गृह संख्या : 199 उम्र : 21 लिंग : पुरुष	फोटो उपलब्ध	619	RJ/22/171/474178	निर्वाचक का नाम : झमू पति का नाम: वचना गृह संख्या : 200 उम्र : 66 लिंग : महिला	फोटो उपलब्ध
620	RJ/22/171/474179	निर्वाचक का नाम : मंजू पति का नाम: शोभा गृह संख्या : 200 उम्र : 64 लिंग : महिला	फोटो उपलब्ध	621	NAE1471432	निर्वाचक का नाम : तगा पिता का नाम: भूता गृह संख्या : 200 उम्र : 64 लिंग : पुरुष	फोटो उपलब्ध	622	RJ/22/171/474054	निर्वाचक का नाम : गीता पति का नाम: तगा गृह संख्या : 200 उम्र : 60 लिंग : महिला	फोटो उपलब्ध
623	RJ/22/171/474192	निर्वाचक का नाम : हरीया पिता का नाम: भूता गृह संख्या : 200 उम्र : 53 लिंग : पुरुष	फोटो उपलब्ध	624	LCN1573948	निर्वाचक का नाम : भवरी पति का नाम: हरिया गृह संख्या : 200 उम्र : 42 लिंग : महिला	फोटो उपलब्ध	625	LCN1644145	निर्वाचक का नाम : जमनादेवी पति का नाम: जोराराम गृह संख्या : 200 उम्र : 39 लिंग : महिला	फोटो उपलब्ध
626	NAE0417329	निर्वाचक का नाम : निम्बाराम पिता का नाम: वचना राम गृह संख्या : 200 उम्र : 36 लिंग : पुरुष	फोटो उपलब्ध	627	NAE0417295	निर्वाचक का नाम : मणी देवी पति का नाम: निम्बाराम गृह संख्या : 200 उम्र : 35 लिंग : महिला	फोटो उपलब्ध	628	NAE0894022	निर्वाचक का नाम : गोपी देवी पति का नाम: रमेश कुमार गृह संख्या : 200 उम्र : 35 लिंग : महिला	फोटो उपलब्ध

629	NAE0417394	निर्वाचक का नाम : रमेश कुमार पिता का नाम: वचनाराम गृह संख्या : 200 उम्र : 34 लिंग : पुरुष	फोटो उपलब्ध	630	NAE1081108	निर्वाचक का नाम : चम्पालाल पिता का नाम: वचनाराम गृह संख्या : 200 उम्र : 30 लिंग : पुरुष	फोटो उपलब्ध	631	NAE2242667	निर्वाचक का नाम : गणेशा राम पिता का नाम: सांवला राम गृह संख्या : 200 उम्र : 29 लिंग : पुरुष	फोटो उपलब्ध
632	NAE2242675	निर्वाचक का नाम : काला राम पिता का नाम: सांवला राम गृह संख्या : 200 उम्र : 27 लिंग : पुरुष	फोटो उपलब्ध	633	NAE2201226	निर्वाचक का नाम : भावना देवी पति का नाम: विरमा राम गृह संख्या : 200 उम्र : 26 लिंग : महिला	फोटो उपलब्ध	634	NAE2242592	निर्वाचक का नाम : पूजा पति का नाम: गणेशा राम गृह संख्या : 200 उम्र : 25 लिंग : महिला	फोटो उपलब्ध
635	NAE2242683	निर्वाचक का नाम : ममता पति का नाम: कला राम गृह संख्या : 200 उम्र : 23 लिंग : महिला	फोटो उपलब्ध	636	RJ/22/171/474181	निर्वाचक का नाम : पोलीया पिता का नाम: जेपा गृह संख्या : 201 उम्र : 72 लिंग : पुरुष	फोटो उपलब्ध	637	NAE1471382	निर्वाचक का नाम : सायती पति का नाम: पोलीया गृह संख्या : 201 उम्र : 66 लिंग : महिला	फोटो उपलब्ध
638	LCN1465590	निर्वाचक का नाम : शारदा पति का नाम: आइदान राम गृह संख्या : 201 उम्र : 51 लिंग : महिला	फोटो उपलब्ध	639	LCN1573161	निर्वाचक का नाम : देवाराम पिता का नाम: कानाराम गृह संख्या : 201 उम्र : 46 लिंग : पुरुष	फोटो उपलब्ध	640	LCN1573195	निर्वाचक का नाम : समदा पति का नाम: देवाराम गृह संख्या : 201 उम्र : 42 लिंग : महिला	फोटो उपलब्ध
641	LCN1644020	निर्वाचक का नाम : दीपाराम पिता का नाम: पोलाराम गृह संख्या : 201 उम्र : 41 लिंग : पुरुष	फोटो उपलब्ध	642	LCN1644038	निर्वाचक का नाम : फैन्टादेवी पति का नाम: दीपाराम गृह संख्या : 201 उम्र : 39 लिंग : महिला	फोटो उपलब्ध	643	NAE0492843	निर्वाचक का नाम : खेताराम पिता का नाम: पोलाराम गृह संख्या : 201 उम्र : 35 लिंग : पुरुष	फोटो उपलब्ध
644	NAE0492835	निर्वाचक का नाम : फैसी देवी पति का नाम: खेताराम गृह संख्या : 201 उम्र : 35 लिंग : महिला	फोटो उपलब्ध	645	NAE0492876	निर्वाचक का नाम : जामताराम पिता का नाम: पोलाराम गृह संख्या : 201 उम्र : 34 लिंग : पुरुष	फोटो उपलब्ध	646	NAE0894048	निर्वाचक का नाम : मंजू देवी पति का नाम: जामताराम गृह संख्या : 201 उम्र : 31 लिंग : महिला	फोटो उपलब्ध
647	NAE0824284	निर्वाचक का नाम : ओबाराम पिता का नाम: पोलाराम गृह संख्या : 201 उम्र : 31 लिंग : पुरुष	फोटो उपलब्ध	648	NAE2020394	निर्वाचक का नाम : श्रवण कुमार पिता का नाम: देवाराम गृह संख्या : 201 उम्र : 20 लिंग : पुरुष	फोटो उपलब्ध	649	RJ/22/171/475015	निर्वाचक का नाम : लाला पिता का नाम: जोरा गृह संख्या : 202 उम्र : 66 लिंग : पुरुष	फोटो उपलब्ध
650	NAE1634898	निर्वाचक का नाम : पारू देवी पति का नाम: लाला राम गृह संख्या : 202 उम्र : 64 लिंग : महिला	फोटो उपलब्ध	651	LCN1958818	निर्वाचक का नाम : सूरताराम पिता का नाम: जोराराम गृह संख्या : 202 उम्र : 47 लिंग : पुरुष	फोटो उपलब्ध	652	LCN1958800	निर्वाचक का नाम : वादी पति का नाम: सूरताराम गृह संख्या : 202 उम्र : 44 लिंग : महिला	फोटो उपलब्ध
653	NAE0192989	निर्वाचक का नाम : दिनेश पिता का नाम: जोरा गृह संख्या : 202 उम्र : 38 लिंग : पुरुष	फोटो उपलब्ध	654	NAE0192963	निर्वाचक का नाम : कमला पति का नाम: दिनेश गृह संख्या : 202 उम्र : 37 लिंग : महिला	फोटो उपलब्ध	655	NAE0492918	निर्वाचक का नाम : मसराराम पिता का नाम: लालाराम गृह संख्या : 202 उम्र : 32 लिंग : पुरुष	फोटो उपलब्ध
656	NAE1865203	निर्वाचक का नाम : अशोक कुमार पिता का नाम: लालाराम गृह संख्या : 202 उम्र : 23 लिंग : पुरुष	फोटो उपलब्ध	657	RJ/22/171/475069	निर्वाचक का नाम : वागाराम पिता का नाम: नवाराम गृह संख्या : 203 उम्र : 72 लिंग : पुरुष	फोटो उपलब्ध	658	RJ/22/171/474247	निर्वाचक का नाम : सुबटी पति का नाम: वागा गृह संख्या : 203 उम्र : 66 लिंग : महिला	फोटो उपलब्ध

659	RJ/22/171/475070	निर्वाचक का नाम : तेजाराम पिता का नाम: नवाराम गृह संख्या : 203 उम्र : 62 लिंग : पुरुष	फोटो उपलब्ध	660	RJ/22/171/475068	निर्वाचक का नाम : नाजु पति का नाम: तेजाराम गृह संख्या : 203 उम्र : 59 लिंग : महिला	फोटो उपलब्ध	661	LCN1643592	निर्वाचक का नाम : जोराराम पिता का नाम: वागाराम गृह संख्या : 203 उम्र : 42 लिंग : पुरुष	फोटो उपलब्ध
662	NAE0358358	निर्वाचक का नाम : दानाराम पिता का नाम: वागाराम गृह संख्या : 203 उम्र : 38 लिंग : पुरुष	फोटो उपलब्ध	663	NAE0358366	निर्वाचक का नाम : फेसी देवी पति का नाम: दानाराम गृह संख्या : 203 उम्र : 37 लिंग : महिला	फोटो उपलब्ध	664	NAE0555946	निर्वाचक का नाम : प्रेमराम पिता का नाम: वागाराम गृह संख्या : 203 उम्र : 34 लिंग : पुरुष	फोटो उपलब्ध
665	NAE0556340	निर्वाचक का नाम : धीराराम पिता का नाम: वागाराम गृह संख्या : 203 उम्र : 33 लिंग : पुरुष	फोटो उपलब्ध	666	NAE1019629	निर्वाचक का नाम : दिनेश कुमार पिता का नाम: तेजाराम गृह संख्या : 203 उम्र : 32 लिंग : पुरुष	फोटो उपलब्ध	667	NAE1019611	निर्वाचक का नाम : सांकलाराम पिता का नाम: तेजाराम गृह संख्या : 203 उम्र : 31 लिंग : पुरुष	फोटो उपलब्ध
668	NAE1512573	निर्वाचक का नाम : गलबा राम पिता का नाम: तेजा राम गृह संख्या : 203 उम्र : 25 लिंग : पुरुष	फोटो उपलब्ध	669	NAE1471531	निर्वाचक का नाम : समीया पिता का नाम: सोना गृह संख्या : 204 उम्र : 74 लिंग : पुरुष	फोटो उपलब्ध	670	LCN1270396	निर्वाचक का नाम : शांति पति का नाम: समीया गृह संख्या : 204 उम्र : 69 लिंग : महिला	फोटो उपलब्ध
671	RJ/22/171/474033	निर्वाचक का नाम : मसरा पिता का नाम: दाना गृह संख्या : 204 उम्र : 64 लिंग : पुरुष	फोटो उपलब्ध	672	NAE1471499	निर्वाचक का नाम : प्यारी पति का नाम: मसरा गृह संख्या : 204 उम्र : 59 लिंग : महिला	फोटो उपलब्ध	673	RJ/22/171/474833	निर्वाचक का नाम : घोका राम पिता का नाम: सोना गृह संख्या : 204 उम्र : 54 लिंग : पुरुष	फोटो उपलब्ध
674	NAE0556563	निर्वाचक का नाम : कमिया देवी पति का नाम: घोका राम गृह संख्या : 204 उम्र : 42 लिंग : महिला	फोटो उपलब्ध	675	NAE0824136	निर्वाचक का नाम : लुकाराम पिता का नाम: मसराराम गृह संख्या : 204 उम्र : 39 लिंग : पुरुष	फोटो उपलब्ध	676	NAE0824235	निर्वाचक का नाम : हरिराम पिता का नाम: मसराराम गृह संख्या : 204 उम्र : 38 लिंग : पुरुष	फोटो उपलब्ध
677	NAE0824219	निर्वाचक का नाम : ओखाराम पिता का नाम: मसराराम गृह संख्या : 204 उम्र : 35 लिंग : पुरुष	फोटो उपलब्ध	678	NAE0556332	निर्वाचक का नाम : मांगी लाल पिता का नाम: समाराम गृह संख्या : 204 उम्र : 34 लिंग : पुरुष	फोटो उपलब्ध	679	NAE1310226	निर्वाचक का नाम : मोहन लाल पिता का नाम: मसरा राम गृह संख्या : 204 उम्र : 33 लिंग : पुरुष	फोटो उपलब्ध
680	NAE1310234	निर्वाचक का नाम : केला देवी पति का नाम: हरी राम गृह संख्या : 204 उम्र : 31 लिंग : महिला	फोटो उपलब्ध	681	NAE2060036	निर्वाचक का नाम : गोपाल राम पिता का नाम: शमा राम गृह संख्या : 204 उम्र : 27 लिंग : पुरुष	फोटो उपलब्ध	682	NAE2067155	निर्वाचक का नाम : ललिता कुमारी पति का नाम: मांगी लाल गृह संख्या : 204 उम्र : 26 लिंग : महिला	फोटो उपलब्ध
683	NAE1500248	निर्वाचक का नाम : अरविन्द कुमार पिता का नाम: गोकाराम गृह संख्या : 204 उम्र : 25 लिंग : पुरुष	फोटो उपलब्ध	684	NAE2060051	निर्वाचक का नाम : जोशना कुमारी पिता का नाम: शमा राम गृह संख्या : 204 उम्र : 22 लिंग : महिला	फोटो उपलब्ध	685	NAE2060176	निर्वाचक का नाम : इंद कुमारी पिता का नाम: शमा राम गृह संख्या : 204 उम्र : 20 लिंग : महिला	फोटो उपलब्ध
686	NAE2068971	निर्वाचक का नाम : निरमा कुमारी पिता का नाम: घोका राम गृह संख्या : 204 उम्र : 20 लिंग : महिला	फोटो उपलब्ध	687	RJ/22/171/474719	निर्वाचक का नाम : इन्द्र सिंह पिता का नाम: गजे सिंह गृह संख्या : 205 उम्र : 72 लिंग : पुरुष	फोटो उपलब्ध	688	LCN1643618	निर्वाचक का नाम : पारसकंवर पति का नाम: इन्द्र सिंह गृह संख्या : 205 उम्र : 67 लिंग : महिला	फोटो उपलब्ध

689	RJ/22/171/474287	निर्वाचक का नाम : रतनसिंह पिता का नाम: लक्ष्मण सिंह गृह संख्या : 205 उम्र : 63 लिंग : पुरुष	690	LCN1643626	निर्वाचक का नाम : जतनकंवर पति का नाम: रतनसिंह गृह संख्या : 205 उम्र : 48 लिंग : महिला	691	LCN1328780	निर्वाचक का नाम : पूरण सिंह पिता का नाम: इन्द्र सिंह गृह संख्या : 205 उम्र : 43 लिंग : पुरुष
# 692	LCN1958396	निर्वाचक का नाम : योगेन्द्र पाल सिंह पिता का नाम: रतनसिंह गृह संख्या : 205 उम्र : 43 लिंग : पुरुष	693	NAE0396291	निर्वाचक का नाम : भंवर कंवर पति का नाम: पुरण सिंह गृह संख्या : 205 उम्र : 40 लिंग : महिला	694	NAE0556431	निर्वाचक का नाम : भोपाल कंवर पति का नाम: योगेन्द्रपाल सिंह गृह संख्या : 205 उम्र : 38 लिंग : महिला
695	NAE0556381	निर्वाचक का नाम : प्रवीण सिंह पिता का नाम: इन्द्र सिंह गृह संख्या : 205 उम्र : 34 लिंग : पुरुष	696	NAE1441658	निर्वाचक का नाम : भरजा कुवर पति का नाम: प्रवीण सिंह गृह संख्या : 125 उम्र : 30 लिंग : महिला	697	NAE1567437	निर्वाचक का नाम : सीमा कंवर पिता का नाम: रतन सिंह गृह संख्या : 205 उम्र : 26 लिंग : महिला
698	RJ/22/171/474554	निर्वाचक का नाम : शंभु सिंह पिता का नाम: राम सिंह गृह संख्या : 207 उम्र : 76 लिंग : पुरुष	699	RJ/22/171/474556	निर्वाचक का नाम : विक्रम सिंह पिता का नाम: भूर सिंह गृह संख्या : 207 उम्र : 54 लिंग : पुरुष	700	RJ/22/171/474557	निर्वाचक का नाम : छैल सिंह पिता का नाम: चन्दनसिंह गृह संख्या : 207 उम्र : 53 लिंग : पुरुष
701	LCN1643634	निर्वाचक का नाम : पदम सिंह पिता का नाम: शम्भु सिंह गृह संख्या : 207 उम्र : 43 लिंग : पुरुष	702	NAE0556423	निर्वाचक का नाम : श्रवण कंवर पति का नाम: पदम सिंह गृह संख्या : 207 उम्र : 37 लिंग : महिला	703	NAE1865773	निर्वाचक का नाम : संतोष कंवर पति का नाम: विक्रम सिंह गृह संख्या : 207 उम्र : 34 लिंग : महिला
704	NAE0396283	निर्वाचक का नाम : हवा कंवर पति का नाम: चंदन सिंह गृह संख्या : 208 उम्र : 68 लिंग : महिला	705	RJ/22/171/475086	निर्वाचक का नाम : बाबु सिंह पिता का नाम: चंदन सिंह गृह संख्या : 208 उम्र : 59 लिंग : पुरुष	706	RJ/22/171/475087	निर्वाचक का नाम : उसम कंवर पति का नाम: बाबू सिंह गृह संख्या : 208 उम्र : 56 लिंग : महिला
707	LCN1643642	निर्वाचक का नाम : प्रकाश कंवर पति का नाम: छैल सिंह गृह संख्या : 208 उम्र : 45 लिंग : महिला	708	LCN1959121	निर्वाचक का नाम : गोविन्द सिंह पिता का नाम: चन्दन सिंह गृह संख्या : 208 उम्र : 44 लिंग : पुरुष	709	NAE0556225	निर्वाचक का नाम : प्रकाश कंवर पति का नाम: गोविन्द्र सिंह गृह संख्या : 208 उम्र : 35 लिंग : महिला
710	NAE1936533	निर्वाचक का नाम : रींका कंवर पति का नाम: खेम सिंह गृह संख्या : 208 उम्र : 32 लिंग : महिला	711	NAE1936517	निर्वाचक का नाम : खेम सिंह पिता का नाम: बाबू सिंह गृह संख्या : 208 उम्र : 31 लिंग : पुरुष	712	LCN4742821	निर्वाचक का नाम : मदन कंवर पति का नाम: गणपत सिंह गृह संख्या : 209 उम्र : 64 लिंग : महिला
713	LCN1643659	निर्वाचक का नाम : नरयाण सिंह पिता का नाम: गणपत सिंह गृह संख्या : 209 उम्र : 43 लिंग : पुरुष	714	NAE0556456	निर्वाचक का नाम : सम्पत कंवर पति का नाम: नारायण सिंह गृह संख्या : 209 उम्र : 41 लिंग : महिला	715	NAE0193060	निर्वाचक का नाम : रावत सिंह पिता का नाम: गणपतसिंह गृह संख्या : 209 उम्र : 37 लिंग : पुरुष
716	NAE0556522	निर्वाचक का नाम : राण सिंह पिता का नाम: गणपत सिंह गृह संख्या : 209 उम्र : 34 लिंग : पुरुष	717	NAE1618339	निर्वाचक का नाम : नीतू कंवर पति का नाम: राण सिंह गृह संख्या : 209 उम्र : 29 लिंग : महिला	718	NAE1081140	निर्वाचक का नाम : शेषनाथ पिता का नाम: रणनाथ गृह संख्या : 210 उम्र : 63 लिंग : पुरुष

719	NAE1081157	निर्वाचक का नाम : सुआ देवी पति का नाम: शेषनाथ गृह संख्या : 210 उम्र : 53 लिंग : महिला	फोटो उपलब्ध	720	NAE1374255	निर्वाचक का नाम : भीम नाथ पिता का नाम: शेष नाथ गृह संख्या : 210 उम्र : 43 लिंग : पुरुष	फोटो उपलब्ध	721	NAE1374164	निर्वाचक का नाम : बालकी देवी पति का नाम: भीम नाथ गृह संख्या : 210 उम्र : 39 लिंग : महिला	फोटो उपलब्ध
722	NAE1310267	निर्वाचक का नाम : चंचल कंवर पति का नाम: रावत सिंह गृह संख्या : 210 उम्र : 33 लिंग : महिला	फोटो उपलब्ध	723	NAE1310275	निर्वाचक का नाम : कविता कुमारी पिता का नाम: पुखराज गृह संख्या : 210 उम्र : 29 लिंग : महिला	फोटो उपलब्ध	724	NAE1310291	निर्वाचक का नाम : मंजू देवी पति का नाम: दिनेश कुमार गृह संख्या : 210 उम्र : 29 लिंग : महिला	फोटो उपलब्ध
725	NAE1310283	निर्वाचक का नाम : पुष्प कुमारी पिता का नाम: जोटा राम गृह संख्या : 210 उम्र : 28 लिंग : महिला	फोटो उपलब्ध	726	NAE1310259	निर्वाचक का नाम : विमला देवी पति का नाम: मसरा राम गृह संख्या : 210 उम्र : 28 लिंग : महिला	फोटो उपलब्ध	727	NAE1310317	निर्वाचक का नाम : केलि देवी पति का नाम: चैन राम गृह संख्या : 210 उम्र : 28 लिंग : महिला	फोटो उपलब्ध
728	NAE1310242	निर्वाचक का नाम : राजेन्द्र कुमार पिता का नाम: आइदाना राम गृह संख्या : 210 उम्र : 27 लिंग : पुरुष	फोटो उपलब्ध	729	NAE1310309	निर्वाचक का नाम : गणेशा राम पिता का नाम: तेजा राम गृह संख्या : 210 उम्र : 27 लिंग : पुरुष	फोटो उपलब्ध	730	NAE1567510	निर्वाचक का नाम : जैठनाथ पिता का नाम: शेषनाथ गृह संख्या : 210 उम्र : 27 लिंग : पुरुष	फोटो उपलब्ध
731	NAE2079473	निर्वाचक का नाम : महेंद्र कुमार पिता का नाम: चुन्नी लाल गृह संख्या : 211 उम्र : 37 लिंग : पुरुष	फोटो उपलब्ध	732	NAE2079481	निर्वाचक का नाम : पार्वती देवी पति का नाम: महेंद्र कुमार गृह संख्या : 211 उम्र : 31 लिंग : महिला	फोटो उपलब्ध	733	NAE1994854	निर्वाचक का नाम : हिना कंवर पिता का नाम: रतन सिंह गृह संख्या : 234 उम्र : 20 लिंग : महिला	फोटो उपलब्ध

734	NAE1368331
निर्वाचक का नाम : हेमलता कंवर पिता का नाम: विशन सिंह गृह संख्या : 147 उम्र : 28 लिंग : महिला	फोटो उपलब्ध

735	NAE1366913
निर्वाचक का नाम : तपसा कंवर पिता का नाम: नारायण सिंह गृह संख्या : 150 उम्र : 26 लिंग : महिला	फोटो उपलब्ध

736	NAE1567023
निर्वाचक का नाम : सागर कंवर पति का नाम: विक्रम सिंह गृह संख्या : 156 उम्र : 28 लिंग : महिला	फोटो उपलब्ध

737	NAE1367168
निर्वाचक का नाम : पारू देवी पिता का नाम: प्रेमा राम गृह संख्या : 158 उम्र : 30 लिंग : महिला	फोटो उपलब्ध

738	NAE1367143
निर्वाचक का नाम : प्रेमराम पिता का नाम: जगमाला राम गृह संख्या : 158 उम्र : 27 लिंग : पुरुष	फोटो उपलब्ध

739	NAE1310150
निर्वाचक का नाम : सुजाराम पिता का नाम: पूनम राम गृह संख्या : 159 उम्र : 27 लिंग : पुरुष	फोटो उपलब्ध

740	NAE1566074
निर्वाचक का नाम : तीनकल कंवर पिता का नाम: बाबूसिंह गृह संख्या : 166 उम्र : 25 लिंग : महिला	फोटो उपलब्ध

741	NAE1566017
निर्वाचक का नाम : बिन्दु कंवर पिता का नाम: सुमेर सिंह गृह संख्या : 166 उम्र : 25 लिंग : महिला	फोटो उपलब्ध

विधान सभा क्षेत्र की संख्या व नाम : 143-भीनमाल  
घटक I - परिवर्धन सूची 1 (16-12-2025 से 21-02-2026 तक)

<div style="display: flex; justify-content: space-between;"> <span>742</span> <span>3</span> </div> <p>निर्वाचक का नाम : पूर्णा कुमारी पिता का नाम: नारायण लाल गृह संख्या : 169 उम्र : 23 लिंग : महिला</p> <p style="text-align: right;">NAE2269462</p> <div style="border: 1px solid black; width: 60px; height: 60px; margin: 0 auto; text-align: center; line-height: 60px;">फोटो उपलब्ध</div>	<div style="display: flex; justify-content: space-between;"> <span>743</span> <span>2</span> </div> <p>निर्वाचक का नाम : यश पाल सिंह पिता का नाम: नटवर सिंह गृह संख्या : 163 उम्र : 21 लिंग : पुरुष</p> <p style="text-align: right;">NAE2269447</p> <div style="border: 1px solid black; width: 60px; height: 60px; margin: 0 auto; text-align: center; line-height: 60px;">फोटो उपलब्ध</div>	<div style="display: flex; justify-content: space-between;"> <span>744</span> <span>3</span> </div> <p>निर्वाचक का नाम : टीकम सिंह पिता का नाम: पूरण सिंह गृह संख्या : 205 उम्र : 19 लिंग : पुरुष</p> <p style="text-align: right;">NAE2289155</p> <div style="border: 1px solid black; width: 60px; height: 60px; margin: 0 auto; text-align: center; line-height: 60px;">फोटो उपलब्ध</div>
---	--	--

## निर्वाचकों का विवरण :

## A) मतदाताओं की संख्या :

	नामावली का प्रकार	निर्वाचक नामावली की पहचान :	मतदाताओं की संख्या :				
			पुरुष	महिला	तृतीय लिंग	कुल	
I	मूल	मूल नामावली	समस्त पूरकों को समेकित करते हुए विशेष गहन पुनरीक्षण 2026 की मूल नामावली	377	364	0	741
II	घटक I - परिवर्धन सूची	पूरक 1	विशेष गहन पुनरीक्षण - 2026	2	1	0	3
III	घटक II - विलोपन सूची	पूरक 1	विशेष गहन पुनरीक्षण - 2026	0	0	0	0
IV	लिंग में संशोधन के कारण अंतर			0	0	0	0
पुनरीक्षण के बाद इस नामावली में शुद्ध निर्वाचक (I+II-III+IV)				379	365	0	744

## B) संशोधनों की संख्या :

नामावली का प्रकार	निर्वाचक नामावली की पहचान :	संशोधनों की संख्या :
पूरक 1	विशेष गहन पुनरीक्षण - 2026	2

निर्वाचक रजिस्ट्रीकरण अधिकारी द्वारा जारी

E2-मृत्यु , S2-स्थानांतरित, R2-दोहरी प्रविष्टि, M2-लापता , Q2-अहर्ता नहीं