

निर्वाचक नामावली 2026 S20 राजस्थान

विधान सभा क्षेत्र की संख्या, नाम व आरक्षण स्थिति : 143 - भीनमाल (सामान्य)		भाग संख्या : : 267													
संसदीय निर्वाचन क्षेत्र की संख्या, नाम व आरक्षण स्थिति, जिसमें विधान सभा निर्वाचन क्षेत्र स्थित है : 18 - जालोर (सामान्य)															
1. पुनरीक्षण का विवरण															
पुनरीक्षण का वर्ष :	2026	निर्वाचक नामावली की पहचान : समस्त पूरकों को समेकित करते हुए विशेष गहन पुनरीक्षण 2026 की मूल नामावली													
अर्हता तिथि :	01-01-2026														
पुनरीक्षण का स्वरूप :	विशेष गहन पुनरीक्षण - 2026														
प्रकाशन की तिथि :	21-02-2026														
2. भाग व मतदान क्षेत्र का विवरण :															
भाग में आने वाले अनुभागों की संख्या और नाम :															
1-भीलों एवं मोयलो का वास,खेड़ा बोरटा 2-आम रास्ते पर बसा मोहल्ला,खेड़ा बोरटा 3-राजपूतों का मोहल्ला,खेड़ा बोरटा 4-मोयलों एवं भीलों का वास,खेड़ा बोरटा 5-मेघवाल्लों का वास,खेड़ा बोरटा 6-ग्वारियो एव मेगवाल्लों का वास,खेड़ा बोरटा 7-रेबारियो का वास,खेड़ा बोरटा 8-सोना भील की ढाणी,खेड़ा बोरटा 9-रेल्वे कोलोनी,खेड़ा बोरटा	<table style="width: 100%; border-collapse: collapse;"> <tr> <td style="width: 60%;">मुख्य शहर / मुख्य ग्राम</td> <td style="width: 40%;">: खेड़ा बोरटा</td> </tr> <tr> <td>वार्ड</td> <td>:</td> </tr> <tr> <td>पोस्ट ऑफिस</td> <td>: BORTA BO</td> </tr> <tr> <td>पुलिस थाना</td> <td>: रामसीन</td> </tr> <tr> <td>तहसील</td> <td>:</td> </tr> <tr> <td>जिला</td> <td>: जालौर</td> </tr> <tr> <td>पिन कोड</td> <td>: 343029</td> </tr> </table>	मुख्य शहर / मुख्य ग्राम	: खेड़ा बोरटा	वार्ड	:	पोस्ट ऑफिस	: BORTA BO	पुलिस थाना	: रामसीन	तहसील	:	जिला	: जालौर	पिन कोड	: 343029
मुख्य शहर / मुख्य ग्राम	: खेड़ा बोरटा														
वार्ड	:														
पोस्ट ऑफिस	: BORTA BO														
पुलिस थाना	: रामसीन														
तहसील	:														
जिला	: जालौर														
पिन कोड	: 343029														
3. मतदान केंद्र का विवरण															
मतदान केंद्र की संख्या व नाम :	मतदान केन्द्र की विशेष हैसियत (पुरुष/महिला/सामान्य) :	सामान्य													
267 - खेड़ा बोरटा	इस मतदान क्षेत्र के सहायक (ऑक्जिलियरी) मतदान केन्द्रों की संख्या :	0													
मतदान केंद्र का भवन व पता :	राजकीय उच्च प्राथमिक विद्यालय, बांया कमरा, खेड़ा बोरटा														
4. मतदाताओं की संख्या :															
आरंभिक क्रम	अंतिम क्रम	मतदाताओं की संख्या													
संख्या	संख्या	पुरुष	महिला	तृतीय लिंग	कुल										
1	872	473	399	0	872										

निर्वाचक रजिस्ट्रीकरण अधिकारी द्वारा जारी

Nazri Naksha



Google Map View

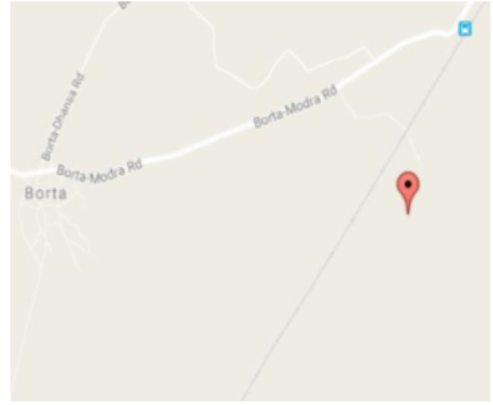

Polling Station Building Front View



Polling Station Front View



Cad View

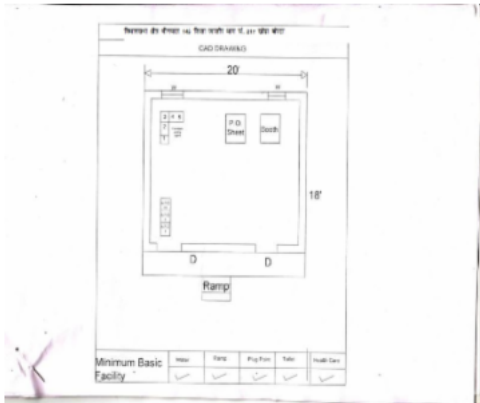

Key MAP View



अनुभाग की संख्या व नाम : 1-भीलों एवं मोयलो का वास,खेड़ा बोरटा

1	NAE2125268	निर्वाचक का नाम : गुड़िया देवी पति का नाम: झाला राम गृह संख्या : 0 उम्र : 20 लिंग : महिला	फोटो उपलब्ध	2	RJ/22/172/342570	निर्वाचक का नाम : जुठा राम पिता का नाम: सोमती राम गृह संख्या : 1 उम्र : 63 लिंग : पुरुष	फोटो उपलब्ध	3	RJ/22/172/342571	निर्वाचक का नाम : जमना पति का नाम: झुठा राम गृह संख्या : 1 उम्र : 61 लिंग : महिला	फोटो उपलब्ध
4	NAE0270348	निर्वाचक का नाम : पारस मल पिता का नाम: जुठा राम गृह संख्या : 1 उम्र : 36 लिंग : पुरुष	फोटो उपलब्ध	5	NAE0708909	निर्वाचक का नाम : महेन्द्र कुमार पिता का नाम: जुठा राम गृह संख्या : 1 उम्र : 34 लिंग : पुरुष	फोटो उपलब्ध	6	NAE0915389	निर्वाचक का नाम : सनतु देवी पति का नाम: पारसमल गृह संख्या : 01 उम्र : 32 लिंग : महिला	फोटो उपलब्ध
7	NAE1673334	निर्वाचक का नाम : राजू राम पिता का नाम: जुठा राम गृह संख्या : 01 उम्र : 24 लिंग : पुरुष	फोटो उपलब्ध	8	RJ/22/172/342488	निर्वाचक का नाम : वचना पिता का नाम: शंकर गृह संख्या : 2 उम्र : 68 लिंग : पुरुष	फोटो उपलब्ध	9	RJ/22/172/342459	निर्वाचक का नाम : तलछी पति का नाम: वचना गृह संख्या : 2 उम्र : 65 लिंग : महिला	फोटो उपलब्ध
10	NAE0271122	निर्वाचक का नाम : सागर देवी पति का नाम: हीराराम गृह संख्या : 2 उम्र : 36 लिंग : महिला	फोटो उपलब्ध	11	NAE0271114	निर्वाचक का नाम : हीराराम पिता का नाम: वचनाराम गृह संख्या : 2 उम्र : 35 लिंग : पुरुष	फोटो उपलब्ध	12	NAE0827352	निर्वाचक का नाम : मफतलाल पिता का नाम: वचनाराम गृह संख्या : 2 उम्र : 35 लिंग : पुरुष	फोटो उपलब्ध
13	NAE0827360	निर्वाचक का नाम : आशाराम पिता का नाम: वचनाराम गृह संख्या : 2 उम्र : 34 लिंग : पुरुष	फोटो उपलब्ध	14	NAE1176270	निर्वाचक का नाम : गुलाबी पति का नाम: आशाराम गृह संख्या : 2 उम्र : 32 लिंग : महिला	फोटो उपलब्ध	15	NAE1359223	निर्वाचक का नाम : माफ़ी देवी पति का नाम: मफाराम गृह संख्या : 02 उम्र : 31 लिंग : महिला	फोटो उपलब्ध
16	NAE1204478	निर्वाचक का नाम : उत्तमा राम पिता का नाम: वचना राम गृह संख्या : 2 उम्र : 29 लिंग : पुरुष	फोटो उपलब्ध	17	RJ/22/172/342152	निर्वाचक का नाम : हंजाराम पिता का नाम: शंकरा गृह संख्या : 3 उम्र : 67 लिंग : पुरुष	फोटो उपलब्ध	18	RJ/22/172/342175	निर्वाचक का नाम : हजाडी पति का नाम: हंजाराम गृह संख्या : 3 उम्र : 62 लिंग : महिला	फोटो उपलब्ध
19	NAE0551861	निर्वाचक का नाम : गोपाराम पिता का नाम: हंजाराम गृह संख्या : 3 उम्र : 36 लिंग : पुरुष	फोटो उपलब्ध	20	NAE1787498	निर्वाचक का नाम : विमला देवी पति का नाम: गोपाराम गृह संख्या : 3 उम्र : 26 लिंग : महिला	फोटो उपलब्ध	21	RJ/22/172/343021	निर्वाचक का नाम : सदीक खां पिता का नाम: सुल्तानखां गृह संख्या : 4 उम्र : 55 लिंग : पुरुष	फोटो उपलब्ध
22	NAE1840297	निर्वाचक का नाम : पठाई खाँ पिता का नाम: सुल्तानखां गृह संख्या : 4 उम्र : 53 लिंग : पुरुष	फोटो उपलब्ध	23	KLC1782226	निर्वाचक का नाम : निसार खाँ पिता का नाम: सुल्तान खाँ गृह संख्या : 4 उम्र : 47 लिंग : पुरुष	फोटो उपलब्ध	24	KLC1473636	निर्वाचक का नाम : जमीन खान पिता का नाम: सुल्तान खाँ गृह संख्या : 4 उम्र : 46 लिंग : पुरुष	फोटो उपलब्ध
25	KLC2059368	निर्वाचक का नाम : मदीना पति का नाम: निसार खाँ गृह संख्या : 4 उम्र : 46 लिंग : महिला	फोटो उपलब्ध	26	KLC2110187	निर्वाचक का नाम : रोशन पति का नाम: सदीक खाँ गृह संख्या : 4 उम्र : 46 लिंग : महिला	फोटो उपलब्ध	27	KLC1621416	निर्वाचक का नाम : पवनी पति का नाम: पठाईखा गृह संख्या : 4 उम्र : 45 लिंग : महिला	फोटो उपलब्ध
28	NAE0050302	निर्वाचक का नाम : साजनखां पिता का नाम: सुल्तानखां गृह संख्या : 4 उम्र : 39 लिंग : पुरुष	फोटो उपलब्ध	29	NAE0731158	निर्वाचक का नाम : पपीया बानू पति का नाम: जमीन खां गृह संख्या : 4 उम्र : 38 लिंग : महिला	फोटो उपलब्ध	30	NAE0112599	निर्वाचक का नाम : खैरूखां पिता का नाम: सुल्तानखां गृह संख्या : 4 उम्र : 37 लिंग : पुरुष	फोटो उपलब्ध

अनुभाग की संख्या व नाम : 1-भीलों एवं मोयलो का वास,खेड़ा बोरदा

31	NAE0080234	निर्वाचक का नाम : नसीबा पति का नाम: खेरूखां गृह संख्या : 4 उम्र : 37 लिंग : महिला	फोटो उपलब्ध	32	NAE0050310	निर्वाचक का नाम : मदीना बानू पति का नाम: साजनखां गृह संख्या : 4 उम्र : 36 लिंग : महिला	फोटो उपलब्ध	33	NAE0551879	निर्वाचक का नाम : शौकत खां पिता का नाम: सुल्तान खां गृह संख्या : 4 उम्र : 34 लिंग : पुरुष	फोटो उपलब्ध
34	NAE1055888	निर्वाचक का नाम : नफीसा बानू पति का नाम: शौकत खां गृह संख्या : 4 उम्र : 31 लिंग : महिला	फोटो उपलब्ध	35	RJ/22/172/342420	निर्वाचक का नाम : बरकत खां पिता का नाम: सुल्तानखां गृह संख्या : 5 उम्र : 62 लिंग : पुरुष	फोटो उपलब्ध	36	RJ/22/172/342003	निर्वाचक का नाम : रहीमा पति का नाम: बरकतखां गृह संख्या : 5 उम्र : 59 लिंग : महिला	फोटो उपलब्ध
37	NAE0391755	निर्वाचक का नाम : मलिक खां पिता का नाम: बरकत खां गृह संख्या : 5 उम्र : 34 लिंग : पुरुष	फोटो उपलब्ध	38	NAE1569953	निर्वाचक का नाम : जमीला बानो पिता का नाम: बरकत खान गृह संख्या : 5 उम्र : 33 लिंग : पुरुष	फोटो उपलब्ध	39	NAE1572619	निर्वाचक का नाम : रहीसा बानो पति का नाम: मलिक खान गृह संख्या : 05 उम्र : 25 लिंग : महिला	फोटो उपलब्ध
40	NAE1610583	निर्वाचक का नाम : उलफ़त पिता का नाम: बारकट खान गृह संख्या : 05 उम्र : 25 लिंग : महिला	फोटो उपलब्ध	41	RJ/22/172/342494	निर्वाचक का नाम : सुमार खां पिता का नाम: सुल्तानखां गृह संख्या : 6 उम्र : 57 लिंग : पुरुष	फोटो उपलब्ध	42	KLC1473586	निर्वाचक का नाम : केलीयास पति का नाम: सुमारखां गृह संख्या : 6 उम्र : 50 लिंग : महिला	फोटो उपलब्ध
43	NAE1815331	निर्वाचक का नाम : इरफ़ान खान पिता का नाम: सुमार खान गृह संख्या : 6 उम्र : 21 लिंग : पुरुष	फोटो उपलब्ध	44	RJ/22/172/342465	निर्वाचक का नाम : उसमान खां पिता का नाम: सुल्तानखां गृह संख्या : 7 उम्र : 60 लिंग : पुरुष	फोटो उपलब्ध	45	RJ/22/172/342012	निर्वाचक का नाम : फजरो पति का नाम: उसमान खां गृह संख्या : 7 उम्र : 58 लिंग : महिला	फोटो उपलब्ध
46	NAE0271536	निर्वाचक का नाम : शंकुर खां पिता का नाम: उसमान खां गृह संख्या : 7 उम्र : 37 लिंग : पुरुष	फोटो उपलब्ध	47	NAE0551887	निर्वाचक का नाम : जरीना बानू पति का नाम: शंकुर खां गृह संख्या : 7 उम्र : 36 लिंग : महिला	फोटो उपलब्ध	48	NAE0551895	निर्वाचक का नाम : रज्जाक खां पिता का नाम: उसमान खां गृह संख्या : 7 उम्र : 33 लिंग : पुरुष	फोटो उपलब्ध
49	NAE1204452	निर्वाचक का नाम : रोजीना बानो पति का नाम: रज्जाक खान गृह संख्या : 07 उम्र : 31 लिंग : महिला	फोटो उपलब्ध	50	NAE1204445	निर्वाचक का नाम : फ़िरोज़ खान पिता का नाम: उसमान खान गृह संख्या : 07 उम्र : 29 लिंग : पुरुष	फोटो उपलब्ध	51	NAE1768209	निर्वाचक का नाम : अफ़साना बानो पति का नाम: फ़िरोज़ खान गृह संख्या : 07 उम्र : 22 लिंग : महिला	फोटो उपलब्ध
52	KLC1621424	निर्वाचक का नाम : भेराराम पिता का नाम: वग़ताराम गृह संख्या : 8 उम्र : 65 लिंग : पुरुष	फोटो उपलब्ध	53	KLC1621432	निर्वाचक का नाम : पुरी पति का नाम: भेराराम गृह संख्या : 8 उम्र : 63 लिंग : महिला	फोटो उपलब्ध	54	NAE0453746	निर्वाचक का नाम : उतम चंद पिता का नाम: भेराराम गृह संख्या : 8 उम्र : 41 लिंग : पुरुष	फोटो उपलब्ध
55	NAE0516989	निर्वाचक का नाम : मोन्दू पति का नाम: उतम चंद गृह संख्या : 8 उम्र : 35 लिंग : महिला	फोटो उपलब्ध	56	NAE0392142	निर्वाचक का नाम : राकेशकुमार पिता का नाम: भेराराम गृह संख्या : 8 उम्र : 34 लिंग : पुरुष	फोटो उपलब्ध	57	NAE1021377	निर्वाचक का नाम : नीतु पति का नाम: राकेश कुमार गृह संख्या : 8 उम्र : 32 लिंग : महिला	फोटो उपलब्ध
58	NAE1895234	निर्वाचक का नाम : सतीश कुमार पिता का नाम: किशोर कुमार गृह संख्या : 08 उम्र : 22 लिंग : पुरुष	फोटो उपलब्ध	59	RJ/22/172/342235	निर्वाचक का नाम : नथी पति का नाम: गेना खां गृह संख्या : 9 उम्र : 97 लिंग : महिला	फोटो उपलब्ध	60	NAE0079814	निर्वाचक का नाम : नवाब खां पिता का नाम: गेना खां गृह संख्या : 9 उम्र : 42 लिंग : पुरुष	फोटो उपलब्ध

61	NAE0551903	निर्वाचक का नाम : बिस्मीला पति का नाम: नवाब खान गृह संख्या : 9 उम्र : 35 लिंग : महिला	फोटो उपलब्ध	62	RJ/22/172/342425	निर्वाचक का नाम : सुन्दर देवी पति का नाम: खेताराम गृह संख्या : 10 उम्र : 67 लिंग : महिला	फोटो उपलब्ध	63	KLC2247245	निर्वाचक का नाम : ओमप्रकाश पिता का नाम: खेताराम गृह संख्या : 10 उम्र : 39 लिंग : पुरुष	फोटो उपलब्ध
64	NAE0731166	निर्वाचक का नाम : बबीया पति का नाम: ओमप्रकाश गृह संख्या : 10 उम्र : 37 लिंग : महिला	फोटो उपलब्ध	65	NAE0731174	निर्वाचक का नाम : हिमराज पिता का नाम: खेताराम गृह संख्या : 10 उम्र : 34 लिंग : पुरुष	फोटो उपलब्ध	66	NAE1021286	निर्वाचक का नाम : अशोक कुमार पिता का नाम: खेताराम गृह संख्या : 10 उम्र : 30 लिंग : पुरुष	फोटो उपलब्ध
67	NAE1918465	निर्वाचक का नाम : गली देवी पति का नाम: हिम राज गृह संख्या : 10 उम्र : 29 लिंग : महिला	फोटो उपलब्ध	68	RJ/22/172/343089	निर्वाचक का नाम : पवनी देवी पति का नाम: मसरा राम गृह संख्या : 11 उम्र : 58 लिंग : महिला	फोटो उपलब्ध	69	NAE0493817	निर्वाचक का नाम : दिनेश कुमार पिता का नाम: मसराराम गृह संख्या : 11 उम्र : 34 लिंग : पुरुष	फोटो उपलब्ध
70	NAE0827394	निर्वाचक का नाम : नगोन्द्र कुमार पिता का नाम: मसराराम गृह संख्या : 11 उम्र : 33 लिंग : पुरुष	फोटो उपलब्ध	71	NAE1204460	निर्वाचक का नाम : दाडमी देवी पति का नाम: दिनेश कुमार गृह संख्या : 11 उम्र : 32 लिंग : महिला	फोटो उपलब्ध	72	KLC1621440	निर्वाचक का नाम : मोकी पति का नाम: भण्डा गृह संख्या : 12 उम्र : 63 लिंग : महिला	फोटो उपलब्ध
73	KLC1782234	निर्वाचक का नाम : मोहम्मद पिता का नाम: रादूखां गृह संख्या : 13 उम्र : 63 लिंग : पुरुष	फोटो उपलब्ध	74	RJ/22/172/342065	निर्वाचक का नाम : सकीना पति का नाम: मोहम्मद गृह संख्या : 13 उम्र : 61 लिंग : महिला	फोटो उपलब्ध	75	KLC1782259	निर्वाचक का नाम : निपो पति का नाम: लियाकत खां गृह संख्या : 13 उम्र : 53 लिंग : महिला	फोटो उपलब्ध
76	KLC1782275	निर्वाचक का नाम : जुबा पति का नाम: ओरस खां गृह संख्या : 13 उम्र : 45 लिंग : महिला	फोटो उपलब्ध	77	NAE1385715	निर्वाचक का नाम : उबराव खान पिता का नाम: मोहम्मद खान गृह संख्या : 13 उम्र : 27 लिंग : पुरुष	फोटो उपलब्ध	78	NAE1830561	निर्वाचक का नाम : रुखसाना बानू पिता का नाम: उमराव खान गृह संख्या : 13 उम्र : 25 लिंग : महिला	फोटो उपलब्ध
79	NAE0049247	निर्वाचक का नाम : केसी पति का नाम: गुमाननाथ गृह संख्या : 13क उम्र : 63 लिंग : महिला	फोटो उपलब्ध	80	KLC2248060	निर्वाचक का नाम : रमेशनाथ पिता का नाम: गुमान नाथ गृह संख्या : 13क उम्र : 44 लिंग : पुरुष	फोटो उपलब्ध	81	NAE0049262	निर्वाचक का नाम : भूरी पति का नाम: रमेश नाथ गृह संख्या : 13क उम्र : 41 लिंग : महिला	फोटो उपलब्ध
82	NAE0049239	निर्वाचक का नाम : चन्द्रनाथ पिता का नाम: गुमान नाथ गृह संख्या : 13क उम्र : 40 लिंग : पुरुष	फोटो उपलब्ध	83	KLC2248078	निर्वाचक का नाम : लसकी पति का नाम: चन्द्रनाथ गृह संख्या : 13क उम्र : 37 लिंग : महिला	फोटो उपलब्ध	84	NAE0827402	निर्वाचक का नाम : रेखा पति का नाम: बगेनाथ गृह संख्या : 13क उम्र : 33 लिंग : महिला	फोटो उपलब्ध
85	NAE0493833	निर्वाचक का नाम : बगेनाथ पिता का नाम: गुमाननाथ गृह संख्या : 13क उम्र : 32 लिंग : पुरुष	फोटो उपलब्ध	86	NAE1671676	निर्वाचक का नाम : रंभा कुमारी पिता का नाम: दुन्गा राम गृह संख्या : 19 उम्र : 23 लिंग : महिला	फोटो उपलब्ध	87	NAE1610526	निर्वाचक का नाम : रोशन बानो पति का नाम: शब्बीर खान गृह संख्या : 155 उम्र : 30 लिंग : महिला	फोटो उपलब्ध
88	NAE1516749	निर्वाचक का नाम : महबूब खान पिता का नाम: इब्राहिम खान गृह संख्या : 156 उम्र : 25 लिंग : पुरुष	फोटो उपलब्ध	89	NAE1636265	निर्वाचक का नाम : दिनेश कुमार पिता का नाम: मांगी लाल गृह संख्या : 172 उम्र : 29 लिंग : पुरुष	फोटो उपलब्ध	90	NAE1829217	निर्वाचक का नाम : शारदा देवी पति का नाम: दिनेश कुमार गृह संख्या : 172 उम्र : 28 लिंग : महिला	फोटो उपलब्ध

91	NAE1313089	फोटो उपलब्ध
निर्वाचक का नाम : ममता देवी पति का नाम: हरसद राम चौहान गृह संख्या : 187 उम्र : 34 लिंग : महिला		

92	NAE1313105	फोटो उपलब्ध
निर्वाचक का नाम : मोहन नाथ पिता का नाम: गुमान नाथ गृह संख्या : 187 उम्र : 29 लिंग : पुरुष		

93	NAE1313154	फोटो उपलब्ध
निर्वाचक का नाम : कोकू देवी पति का नाम: महेंद्र कुमार गृह संख्या : 187 उम्र : 28 लिंग : महिला		

94	NAE1313097	फोटो उपलब्ध
निर्वाचक का नाम : रुकसिना बानू पिता का नाम: बरकत खान गृह संख्या : 187 उम्र : 27 लिंग : महिला		

95	NAE1313147	फोटो उपलब्ध
निर्वाचक का नाम : लीला देवी पति का नाम: मूलाराम गृह संख्या : 187 उम्र : 27 लिंग : महिला		

96	KLC1782267	निर्वाचक का नाम : ओरस खॉ पिता का नाम: रादू खॉ गृह संख्या : 13 उम्र : 49 लिंग : पुरुष	फोटो उपलब्ध	97	KLC1782242	निर्वाचक का नाम : लियाकत खॉ पिता का नाम: रादू खॉ गृह संख्या : 13 उम्र : 47 लिंग : पुरुष	फोटो उपलब्ध	98	KLC1782283	निर्वाचक का नाम : दिनेश खॉ पिता का नाम: राधू खॉ गृह संख्या : 13 उम्र : 45 लिंग : पुरुष	फोटो उपलब्ध
99	KLC2059376	निर्वाचक का नाम : जरीना बानो पति का नाम: दिनेश खॉ गृह संख्या : 13 उम्र : 43 लिंग : महिला	फोटो उपलब्ध	100	NAE2070571	निर्वाचक का नाम : मेहबुब खान पिता का नाम: लियाकत खान गृह संख्या : 13 उम्र : 21 लिंग : पुरुष	फोटो उपलब्ध	101	NAE2070605	निर्वाचक का नाम : जाकिर खान पिता का नाम: ओरस खान गृह संख्या : 13 उम्र : 21 लिंग : पुरुष	फोटो उपलब्ध
102	NAE2190783	निर्वाचक का नाम : रुस्तम खान पिता का नाम: लियाकत खान गृह संख्या : 13 उम्र : 19 लिंग : पुरुष	फोटो उपलब्ध	103	NAE2224269	निर्वाचक का नाम : साहिल खान पिता का नाम: दिनेश खान गृह संख्या : 13 उम्र : 19 लिंग : पुरुष	फोटो उपलब्ध	104	RJ/22/172/342502	निर्वाचक का नाम : कान दास पिता का नाम: रतन दास गृह संख्या : 14 उम्र : 62 लिंग : पुरुष	फोटो उपलब्ध
105	RJ/22/172/343071	निर्वाचक का नाम : पुष्पा पति का नाम: कान दास गृह संख्या : 14 उम्र : 55 लिंग : महिला	फोटो उपलब्ध	# 106	NAE2262152	निर्वाचक का नाम : अशोक दास पिता का नाम: रतन दास गृह संख्या : 14 उम्र : 49 लिंग : पुरुष	फोटो उपलब्ध	107	KLC1782291	निर्वाचक का नाम : कमलादेवी पति का नाम: अशोकदास गृह संख्या : 14 उम्र : 47 लिंग : महिला	फोटो उपलब्ध
108	NAE1113034	निर्वाचक का नाम : प्रवीण दास पिता का नाम: कान दास गृह संख्या : 14 उम्र : 29 लिंग : पुरुष	फोटो उपलब्ध	109	NAE1722339	निर्वाचक का नाम : वैष्णव नीलम पति का नाम: प्रवीन दास गृह संख्या : 14 उम्र : 25 लिंग : महिला	फोटो उपलब्ध	110	NAE0079897	निर्वाचक का नाम : मादाराम पिता का नाम: पदमाराम गृह संख्या : 17 उम्र : 43 लिंग : पुरुष	फोटो उपलब्ध
111	NAE0079905	निर्वाचक का नाम : फालूदेवी पति का नाम: मादाराम गृह संख्या : 17 उम्र : 36 लिंग : महिला	फोटो उपलब्ध	112	NAE1983378	निर्वाचक का नाम : भूरा राम पिता का नाम: माधा राम गृह संख्या : 17 उम्र : 20 लिंग : पुरुष	फोटो उपलब्ध	113	RJ/22/172/342346	निर्वाचक का नाम : पवनी पति का नाम: फूला गृह संख्या : 18 उम्र : 86 लिंग : महिला	फोटो उपलब्ध
114	KLC1621473	निर्वाचक का नाम : सोरमदेवी पति का नाम: दीपाराम गृह संख्या : 18 उम्र : 52 लिंग : महिला	फोटो उपलब्ध	115	KLC1473594	निर्वाचक का नाम : पुख राज पिता का नाम: फूला राम गृह संख्या : 18 उम्र : 46 लिंग : पुरुष	फोटो उपलब्ध	116	KLC2247369	निर्वाचक का नाम : गजेन्द्र कुमार पिता का नाम: फूलाराम गृह संख्या : 18 उम्र : 37 लिंग : पुरुष	फोटो उपलब्ध
117	NAE0896530	निर्वाचक का नाम : सविता पति का नाम: पुखराज गृह संख्या : 18 उम्र : 36 लिंग : महिला	फोटो उपलब्ध	118	NAE0894147	निर्वाचक का नाम : रेखा पति का नाम: गजेन्द्र कुमार गृह संख्या : 18 उम्र : 32 लिंग : महिला	फोटो उपलब्ध	119	NAE1021278	निर्वाचक का नाम : रमेश कुमार पिता का नाम: फूलाराम गृह संख्या : 18 उम्र : 30 लिंग : पुरुष	फोटो उपलब्ध
120	NAE1980598	निर्वाचक का नाम : अनिया पति का नाम: रमेश कुमार गृह संख्या : 18 उम्र : 25 लिंग : महिला	फोटो उपलब्ध	121	RJ/22/172/342202	निर्वाचक का नाम : डुगरा पिता का नाम: काना गृह संख्या : 19 उम्र : 52 लिंग : पुरुष	फोटो उपलब्ध	122	KLC2059046	निर्वाचक का नाम : लड्डू पति का नाम: डुगरा गृह संख्या : 19 उम्र : 47 लिंग : महिला	फोटो उपलब्ध
123	NAE1359231	निर्वाचक का नाम : सुराराम पिता का नाम: डुगराम गृह संख्या : 19 उम्र : 26 लिंग : पुरुष	फोटो उपलब्ध	124	NAE1959816	निर्वाचक का नाम : वाला राम पिता का नाम: डुंगा राम चौधरी गृह संख्या : 19 उम्र : 20 लिंग : पुरुष	फोटो उपलब्ध	125	KLC1473545	निर्वाचक का नाम : छगन लाल पिता का नाम: पारसमल गृह संख्या : 20 उम्र : 57 लिंग : पुरुष	फोटो उपलब्ध

126	RJ/22/172/342593	निर्वाचक का नाम : नेनू देवी पति का नाम: छगन लाल गृह संख्या : 20 उम्र : 55 लिंग : महिला	फोटो उपलब्ध	127	NAE0493882	निर्वाचक का नाम : नरेश कुमार पिता का नाम: छगनलाल गृह संख्या : 20 उम्र : 33 लिंग : पुरुष	फोटो उपलब्ध	128	NAE1610658	निर्वाचक का नाम : शिल्पा पति का नाम: पुरुषोत्तम गृह संख्या : 20 उम्र : 31 लिंग : महिला	फोटो उपलब्ध
129	NAE1021500	निर्वाचक का नाम : पुरुषोत्तम पिता का नाम: छगनलाल गृह संख्या : 20 उम्र : 30 लिंग : पुरुष	फोटो उपलब्ध	130	NAE1204486	निर्वाचक का नाम : महेन्द्र कुमार पिता का नाम: छगन लाल गृह संख्या : 20 उम्र : 28 लिंग : पुरुष	फोटो उपलब्ध	131	NAE1313188	निर्वाचक का नाम : किशोर कुमार पिता का नाम: दीपाराम गृह संख्या : 20 उम्र : 27 लिंग : पुरुष	फोटो उपलब्ध
132	NAE1611193	निर्वाचक का नाम : संतोष पति का नाम: नरेश कुमार गृह संख्या : 20 उम्र : 27 लिंग : महिला	फोटो उपलब्ध	133	NAE2104792	निर्वाचक का नाम : रोहित दास वैष्णव पिता का नाम: अशोक दास वैष्णव गृह संख्या : आहोक दास उम्र : 23 लिंग : पुरुष	फोटो उपलब्ध				

134	RJ/22/172/342354	निर्वाचक का नाम : छगन कंवर पति का नाम: जबर सिंह गृह संख्या : 21 उम्र : 65 लिंग : महिला	फोटो उपलब्ध	135	RJ/22/172/342495	निर्वाचक का नाम : दीप सिंह पिता का नाम: मुकन सिंह गृह संख्या : 22 उम्र : 65 लिंग : पुरुष	फोटो उपलब्ध	136	KLC1473388	निर्वाचक का नाम : रसाल कुंवर पति का नाम: दीप सिंह गृह संख्या : 22 उम्र : 65 लिंग : महिला	फोटो उपलब्ध
137	NAE0516997	निर्वाचक का नाम : पेप सिंह पिता का नाम: दीप सिंह गृह संख्या : 22 उम्र : 34 लिंग : पुरुष	फोटो उपलब्ध	138	NAE1204502	निर्वाचक का नाम : विक्रम सिंह पिता का नाम: दीप सिंह गृह संख्या : 22 उम्र : 31 लिंग : पुरुष	फोटो उपलब्ध	139	NAE1837426	निर्वाचक का नाम : सोनल पति का नाम: पेप सिंह गृह संख्या : 22 उम्र : 24 लिंग : महिला	फोटो उपलब्ध
140	RJ/22/172/342492	निर्वाचक का नाम : शैतान सिंह पिता का नाम: मूकन सिंह गृह संख्या : 23 उम्र : 58 लिंग : पुरुष	फोटो उपलब्ध	141	KLC2059053	निर्वाचक का नाम : रेखा कंवर पति का नाम: शैतानसिंह गृह संख्या : 23 उम्र : 46 लिंग : महिला	फोटो उपलब्ध	142	RJ/22/172/342189	निर्वाचक का नाम : सोहन सिंह पिता का नाम: सरदार सिंह गृह संख्या : 24 उम्र : 82 लिंग : पुरुष	फोटो उपलब्ध
143	RJ/22/172/342096	निर्वाचक का नाम : दरिया कंवर पति का नाम: सोहन सिंह गृह संख्या : 24 उम्र : 72 लिंग : महिला	फोटो उपलब्ध	144	NAE0080242	निर्वाचक का नाम : शेरसिंह पिता का नाम: सोहनसिंह गृह संख्या : 24 उम्र : 41 लिंग : पुरुष	फोटो उपलब्ध	145	KLC2247278	निर्वाचक का नाम : गुमानसिंह पिता का नाम: सोनसिंह गृह संख्या : 24 उम्र : 40 लिंग : पुरुष	फोटो उपलब्ध
146	NAE0493866	निर्वाचक का नाम : पहाड़ सिंह पिता का नाम: सोहन सिंह गृह संख्या : 24 उम्र : 33 लिंग : पुरुष	फोटो उपलब्ध	147	NAE0944603	निर्वाचक का नाम : विलास कंवर पति का नाम: शेर सिंह गृह संख्या : 24 उम्र : 32 लिंग : महिला	फोटो उपलब्ध	148	NAE1176254	निर्वाचक का नाम : राण सिंह पिता का नाम: सोहन सिंह गृह संख्या : 24 उम्र : 32 लिंग : पुरुष	फोटो उपलब्ध
149	NAE1021351	निर्वाचक का नाम : मोर कंवर पति का नाम: गुमान सिंह गृह संख्या : 24 उम्र : 32 लिंग : महिला	फोटो उपलब्ध	150	NAE1176247	निर्वाचक का नाम : संतोष कंवर पति का नाम: पहाड़ सिंह गृह संख्या : 24 उम्र : 28 लिंग : महिला	फोटो उपलब्ध	151	RJ/22/172/342472	निर्वाचक का नाम : शैतान सिंह पिता का नाम: अजीत सिंह गृह संख्या : 25 उम्र : 57 लिंग : पुरुष	फोटो उपलब्ध
152	RJ/22/172/342507	निर्वाचक का नाम : देसू कंवर पति का नाम: शैतान सिंह गृह संख्या : 25 उम्र : 55 लिंग : महिला	फोटो उपलब्ध	153	RJ/22/172/343001	निर्वाचक का नाम : हडमत सिंह पिता का नाम: अजीत सिंह गृह संख्या : 25 उम्र : 50 लिंग : पुरुष	फोटो उपलब्ध	154	NAE0731216	निर्वाचक का नाम : सुका कंवर पति का नाम: हडमत सिंह गृह संख्या : 25 उम्र : 38 लिंग : महिला	फोटो उपलब्ध
155	NAE0731208	निर्वाचक का नाम : नेपाल सिंह पिता का नाम: शैतान सिंह गृह संख्या : 25 उम्र : 33 लिंग : पुरुष	फोटो उपलब्ध	156	NAE1113273	निर्वाचक का नाम : पूरणसिंह पिता का नाम: शैतान सिंह गृह संख्या : 25 उम्र : 29 लिंग : पुरुष	फोटो उपलब्ध	157	RJ/22/172/342170	निर्वाचक का नाम : चौथ कुंवर पति का नाम: सोन सिंह गृह संख्या : 28 उम्र : 74 लिंग : महिला	फोटो उपलब्ध
158	KLC1782325	निर्वाचक का नाम : खेत सिंह पिता का नाम: सोहन सिंह गृह संख्या : 28 उम्र : 41 लिंग : पुरुष	फोटो उपलब्ध	159	NAE0270603	निर्वाचक का नाम : उत्तम सिंह पिता का नाम: सोहन सिंह गृह संख्या : 28 उम्र : 39 लिंग : पुरुष	फोटो उपलब्ध	160	NAE0731232	निर्वाचक का नाम : गुडिया कंवर पति का नाम: खेत सिंह गृह संख्या : 28 उम्र : 36 लिंग : महिला	फोटो उपलब्ध
161	NAE0731240	निर्वाचक का नाम : गुलाब कंवर पति का नाम: उत्तम सिंह गृह संख्या : 28 उम्र : 34 लिंग : महिला	फोटो उपलब्ध	162	RJ/22/172/342480	निर्वाचक का नाम : मान सिंह पिता का नाम: भोपाल सिंह गृह संख्या : 29 उम्र : 72 लिंग : पुरुष	फोटो उपलब्ध	163	RJ/22/172/342173	निर्वाचक का नाम : सुरज कुंवर पति का नाम: मान सिंह गृह संख्या : 29 उम्र : 65 लिंग : महिला	फोटो उपलब्ध

164	NAE0270587	निर्वाचक का नाम : दिलीप सिंह पिता का नाम: मान सिंह गृह संख्या : 29 उम्र : 36 लिंग : पुरुष	फोटो उपलब्ध	165	NAE0894154	निर्वाचक का नाम : विलास कंवर पिता का नाम: दिलीप सिंह गृह संख्या : 29 उम्र : 34 लिंग : महिला	फोटो उपलब्ध	166	NAE1113281	निर्वाचक का नाम : श्रवणसिंह पिता का नाम: मानसिंह गृह संख्या : 29 उम्र : 29 लिंग : पुरुष	फोटो उपलब्ध
167	RJ/22/172/342174	निर्वाचक का नाम : पेप कंवर पति का नाम: वचन सिंह गृह संख्या : 30 उम्र : 94 लिंग : महिला	फोटो उपलब्ध	168	KLC1621481	निर्वाचक का नाम : किशोर सिंह पिता का नाम: वचन सिंह गृह संख्या : 30 उम्र : 68 लिंग : पुरुष	फोटो उपलब्ध	169	KLC2059061	निर्वाचक का नाम : पर्वत सिंह पिता का नाम: वचन सिंह गृह संख्या : 30 उम्र : 61 लिंग : पुरुष	फोटो उपलब्ध
170	NAE1204510	निर्वाचक का नाम : कैलाश कंवर पति का नाम: पर्वत सिंह गृह संख्या : 30 उम्र : 40 लिंग : महिला	फोटो उपलब्ध	171	NAE0827436	निर्वाचक का नाम : नकुल सिंह पिता का नाम: किशोर सिंह गृह संख्या : 30 उम्र : 35 लिंग : पुरुष	फोटो उपलब्ध	172	NAE0915397	निर्वाचक का नाम : राजेन्द्र सिंह पिता का नाम: किशोर सिंह गृह संख्या : 30 उम्र : 34 लिंग : पुरुष	फोटो उपलब्ध
173	NAE1610690	निर्वाचक का नाम : वीणा पति का नाम: नकुल सिंह गृह संख्या : 30 उम्र : 26 लिंग : महिला	फोटो उपलब्ध	174	NAE1691153	निर्वाचक का नाम : सुमेर सिंह पिता का नाम: किशोर सिंह गृह संख्या : 30 उम्र : 25 लिंग : पुरुष	फोटो उपलब्ध	175	KLC1621499	निर्वाचक का नाम : भीरू कुंवर पति का नाम: नाहर सिंह गृह संख्या : 31 उम्र : 73 लिंग : महिला	फोटो उपलब्ध
176	RJ/22/172/343006	निर्वाचक का नाम : मोड सिंह पिता का नाम: नाहर सिंह गृह संख्या : 31 उम्र : 55 लिंग : पुरुष	फोटो उपलब्ध	177	KLC1621507	निर्वाचक का नाम : जडाव कुंवर पति का नाम: मोड सिंह गृह संख्या : 31 उम्र : 50 लिंग : महिला	फोटो उपलब्ध	178	NAE0270595	निर्वाचक का नाम : छतर सिंह पिता का नाम: नाहर सिंह गृह संख्या : 31 उम्र : 43 लिंग : पुरुष	फोटो उपलब्ध
179	NAE0384768	निर्वाचक का नाम : अमर सिंह पिता का नाम: नाहर सिंह गृह संख्या : 31 उम्र : 39 लिंग : पुरुष	फोटो उपलब्ध	180	NAE0915405	निर्वाचक का नाम : नीतू कंवर पति का नाम: छतर सिंह गृह संख्या : 31 उम्र : 36 लिंग : महिला	फोटो उपलब्ध	181	NAE1113042	निर्वाचक का नाम : उर्मिला कुंवर पति का नाम: अमरसिंह गृह संख्या : 31 उम्र : 30 लिंग : महिला	फोटो उपलब्ध
182	RJ/22/172/342510	निर्वाचक का नाम : अन्तर कंवर पति का नाम: भंवर सिंह गृह संख्या : 32 उम्र : 87 लिंग : महिला	फोटो उपलब्ध	183	RJ/22/172/342009	निर्वाचक का नाम : गंगा सिंह पिता का नाम: भंवर सिंह गृह संख्या : 32 उम्र : 62 लिंग : पुरुष	फोटो उपलब्ध	184	RJ/22/172/342511	निर्वाचक का नाम : मदन कंवर पति का नाम: गंगा सिंह गृह संख्या : 32 उम्र : 59 लिंग : महिला	फोटो उपलब्ध
185	NAE1846260	निर्वाचक का नाम : यशपाल सिंह पिता का नाम: गंगा सिंह गृह संख्या : 32 उम्र : 25 लिंग : पुरुष	फोटो उपलब्ध	186	RJ/22/172/342508	निर्वाचक का नाम : इन्द्र सिंह पिता का नाम: भंवर सिंह गृह संख्या : 33 उम्र : 66 लिंग : पुरुष	फोटो उपलब्ध	187	RJ/22/172/342509	निर्वाचक का नाम : देसू कंवर पति का नाम: इन्द्र सिंह गृह संख्या : 33 उम्र : 60 लिंग : महिला	फोटो उपलब्ध
188	NAE0827444	निर्वाचक का नाम : सागर कंवर पति का नाम: जालम सिंह गृह संख्या : 33 उम्र : 36 लिंग : महिला	फोटो उपलब्ध	189	NAE0551929	निर्वाचक का नाम : जालम सिंह पिता का नाम: इन्द्र सिंह गृह संख्या : 33 उम्र : 34 लिंग : पुरुष	फोटो उपलब्ध	190	NAE1344720	निर्वाचक का नाम : हुकुम सिंह पिता का नाम: इन्द्र सिंह गृह संख्या : 33 उम्र : 29 लिंग : पुरुष	फोटो उपलब्ध
191	NAE1843770	निर्वाचक का नाम : दिलखुश कंवर पिता का नाम: इंद्र सिंह गृह संख्या : 33 उम्र : 25 लिंग : महिला	फोटो उपलब्ध	192	NAE2041515	निर्वाचक का नाम : नीलम सोलंकी पति का नाम: हुकम सिंह गृह संख्या : 33 उम्र : 24 लिंग : महिला	फोटो उपलब्ध	193	NAE1844117	निर्वाचक का नाम : दशरथ सिंह पिता का नाम: इंद्र सिंह गृह संख्या : 33 उम्र : 21 लिंग : पुरुष	फोटो उपलब्ध

विधान सभा क्षेत्र की संख्या व नाम : 143-भीनमाल
अनुभाग की संख्या व नाम : 3-राजपूतों का मोहल्ला,खेड़ा बोरटा

194	RJ/22/172/342352	195	RJ/22/172/342358
निर्वाचक का नाम : सीता कंवर पति का नाम: लाख सिंह गृह संख्या : 34 उम्र : 77 लिंग : महिला	फोटो उपलब्ध	निर्वाचक का नाम : सुकी कंवर पति का नाम: जय सिंह गृह संख्या : 35 उम्र : 92 लिंग : महिला	फोटो उपलब्ध

196	NAE1543644	निर्वाचक का नाम : अंबा लाल पिता का नाम: खेता राम गृह संख्या : 101 उम्र : 27 लिंग : पुरुष	फोटो उपलब्ध	197	KLC1387729	निर्वाचक का नाम : रमजान पिता का नाम: गेना गृह संख्या : 155 उम्र : 67 लिंग : पुरुष	फोटो उपलब्ध	198	RJ/22/172/342207	निर्वाचक का नाम : बीसा बानू पति का नाम: रमजान खां गृह संख्या : 155 उम्र : 64 लिंग : महिला	फोटो उपलब्ध
199	NAE1471150	निर्वाचक का नाम : सदीक खां पिता का नाम: रमजान खां गृह संख्या : 155 उम्र : 36 लिंग : पुरुष	फोटो उपलब्ध	200	NAE0827667	निर्वाचक का नाम : मुमताज पति का नाम: सदीक खां गृह संख्या : 155 उम्र : 36 लिंग : महिला	फोटो उपलब्ध	201	NAE1021385	निर्वाचक का नाम : साबीर खान पिता का नाम: रमजान खान गृह संख्या : 155 उम्र : 32 लिंग : पुरुष	फोटो उपलब्ध
202	NAE1380815	निर्वाचक का नाम : फरीदा बानू पति का नाम: हकीम खान गृह संख्या : 155 उम्र : 31 लिंग : महिला	फोटो उपलब्ध	203	NAE1569912	निर्वाचक का नाम : ईनुस खान पिता का नाम: रमजान खान गृह संख्या : 155 उम्र : 26 लिंग : पुरुष	फोटो उपलब्ध	204	RJ/22/172/342205	निर्वाचक का नाम : सुबटी पति का नाम: अब्राहिम खां गृह संख्या : 156 उम्र : 70 लिंग : महिला	फोटो उपलब्ध
205	KLC2247260	निर्वाचक का नाम : मीना पिता का नाम: अब्राहिम खा गृह संख्या : 156 उम्र : 44 लिंग : महिला	फोटो उपलब्ध	206	KLC2248466	निर्वाचक का नाम : जमालखां पिता का नाम: अब्राहिमाखां गृह संख्या : 156 उम्र : 38 लिंग : पुरुष	फोटो उपलब्ध	207	KLC2247252	निर्वाचक का नाम : जुबेदा बानू पति का नाम: जमालखां गृह संख्या : 156 उम्र : 37 लिंग : महिला	फोटो उपलब्ध
208	NAE0391730	निर्वाचक का नाम : इस्माइल खां पिता का नाम: इब्राहिम खां गृह संख्या : 156 उम्र : 36 लिंग : पुरुष	फोटो उपलब्ध	209	NAE0392100	निर्वाचक का नाम : सलीम खां पिता का नाम: इब्राहिम खां गृह संख्या : 156 उम्र : 34 लिंग : पुरुष	फोटो उपलब्ध	210	NAE0391714	निर्वाचक का नाम : मुराद खां पिता का नाम: इब्राहिम खां गृह संख्या : 156 उम्र : 33 लिंग : पुरुष	फोटो उपलब्ध
211	NAE1767763	निर्वाचक का नाम : मेहरून बानू पति का नाम: शौकत खान गृह संख्या : 156 उम्र : 32 लिंग : महिला	फोटो उपलब्ध	212	NAE1064740	निर्वाचक का नाम : मुमताज बानू पति का नाम: मुराद खान गृह संख्या : 156 उम्र : 29 लिंग : महिला	फोटो उपलब्ध	213	NAE1204528	निर्वाचक का नाम : सोकत खां पिता का नाम: इब्राहिम खां गृह संख्या : 156 उम्र : 27 लिंग : पुरुष	फोटो उपलब्ध
214	RJ/22/172/342029	निर्वाचक का नाम : वसाई पति का नाम: तालीबखां गृह संख्या : 158 उम्र : 77 लिंग : महिला	फोटो उपलब्ध	215	RJ/22/172/342105	निर्वाचक का नाम : तालीब खां पिता का नाम: सादे खां गृह संख्या : 158 उम्र : 75 लिंग : पुरुष	फोटो उपलब्ध	216	RJ/22/172/342566	निर्वाचक का नाम : असखर खां पिता का नाम: तालीबखां गृह संख्या : 158 उम्र : 55 लिंग : पुरुष	फोटो उपलब्ध
217	RJ/22/172/343072	निर्वाचक का नाम : खती शो पति का नाम: असखर खां गृह संख्या : 158 उम्र : 53 लिंग : महिला	फोटो उपलब्ध	218	KLC1621994	निर्वाचक का नाम : लाडूखां पिता का नाम: तालिब खां गृह संख्या : 158 उम्र : 43 लिंग : पुरुष	फोटो उपलब्ध	219	NAE0493999	निर्वाचक का नाम : मदीना पति का नाम: लाडू खां गृह संख्या : 158 उम्र : 43 लिंग : महिला	फोटो उपलब्ध
220	KLC2247237	निर्वाचक का नाम : रसूलखां पिता का नाम: तालीबाखां गृह संख्या : 158 उम्र : 37 लिंग : पुरुष	फोटो उपलब्ध	221	NAE2141133	निर्वाचक का नाम : महेमुदबानु पति का नाम: रसूल खान गृह संख्या : 158 उम्र : 31 लिंग : महिला	फोटो उपलब्ध	222	NAE2033850	निर्वाचक का नाम : फिरोज खान पिता का नाम: असकर खान गृह संख्या : 158 उम्र : 23 लिंग : पुरुष	फोटो उपलब्ध
223	NAE1995042	निर्वाचक का नाम : रुस्तम खान पिता का नाम: लाडू खान गृह संख्या : 158 उम्र : 20 लिंग : पुरुष	फोटो उपलब्ध	224	NAE1581982	निर्वाचक का नाम : शाहिदा पति का नाम: हुसैन खां गृह संख्या : 159 उम्र : 72 लिंग : महिला	फोटो उपलब्ध	225	KLC1622000	निर्वाचक का नाम : अनवर खां पिता का नाम: हुसैन खां गृह संख्या : 159 उम्र : 44 लिंग : पुरुष	फोटो उपलब्ध

226	KLC1622018	निर्वाचक का नाम : जरीना पति का नाम: अनवर खां गृह संख्या : 159 उम्र : 43 लिंग : महिला	फोटो उपलब्ध	227	NAE0453845	निर्वाचक का नाम : मुस्ताक खां पिता का नाम: हुसेन खां गृह संख्या : 159 उम्र : 35 लिंग : पुरुष	फोटो उपलब्ध	228	NAE1021336	निर्वाचक का नाम : हरमत पति का नाम: मुस्ताक खान गृह संख्या : 159 उम्र : 35 लिंग : महिला	फोटो उपलब्ध
229	KLC2059210	निर्वाचक का नाम : आसी बानू पति का नाम: वली खां गृह संख्या : 160 उम्र : 67 लिंग : महिला	फोटो उपलब्ध	230	KLC2247229	निर्वाचक का नाम : रफीक खां पिता का नाम: वलीखां गृह संख्या : 160 उम्र : 35 लिंग : पुरुष	फोटो उपलब्ध	231	NAE0418053	निर्वाचक का नाम : सेनाज बानु पति का नाम: रफीक खाँ गृह संख्या : 160 उम्र : 34 लिंग : महिला	फोटो उपलब्ध
232	NAE1720606	निर्वाचक का नाम : इकबाल खान पिता का नाम: वली खान गृह संख्या : 160 उम्र : 23 लिंग : पुरुष	फोटो उपलब्ध	233	RJ/22/172/342059	निर्वाचक का नाम : भूरेखां पिता का नाम: सादेखां गृह संख्या : 161 उम्र : 84 लिंग : पुरुष	फोटो उपलब्ध	234	KLC1782697	निर्वाचक का नाम : मीरो पति का नाम: भूरेखां गृह संख्या : 161 उम्र : 81 लिंग : महिला	फोटो उपलब्ध
235	KLC1782705	निर्वाचक का नाम : सतार खां पिता का नाम: भूरेखां गृह संख्या : 161 उम्र : 43 लिंग : पुरुष	फोटो उपलब्ध	236	NAE0079913	निर्वाचक का नाम : सकीना पति का नाम: सतार खां गृह संख्या : 161 उम्र : 41 लिंग : महिला	फोटो उपलब्ध	237	NAE0764514	निर्वाचक का नाम : रफीक खाँ पिता का नाम: भूरे खाँ गृह संख्या : 161 उम्र : 33 लिंग : पुरुष	फोटो उपलब्ध
238	NAE1420611	निर्वाचक का नाम : फ़रीदा बानू पति का नाम: रफीक खान गृह संख्या : 161 उम्र : 29 लिंग : महिला	फोटो उपलब्ध	239	NAE1720499	निर्वाचक का नाम : सलीम खान पिता का नाम: भूरे खान गृह संख्या : 161 उम्र : 29 लिंग : पुरुष	फोटो उपलब्ध	240	NAE1720473	निर्वाचक का नाम : मदीना बानू पति का नाम: सलीम खान गृह संख्या : 161 उम्र : 25 लिंग : महिला	फोटो उपलब्ध
241	KLC1782713	निर्वाचक का नाम : मरियमा पति का नाम: अब्दूल खां गृह संख्या : 162 उम्र : 74 लिंग : महिला	फोटो उपलब्ध	242	KLC2247492	निर्वाचक का नाम : सुमार खां पिता का नाम: अब्दुल खां गृह संख्या : 162 उम्र : 46 लिंग : पुरुष	फोटो उपलब्ध	243	KLC1782721	निर्वाचक का नाम : सहीदा पति का नाम: सुमार खां गृह संख्या : 162 उम्र : 43 लिंग : महिला	फोटो उपलब्ध
244	NAE0507848	निर्वाचक का नाम : जमाल खां पिता का नाम: अब्दुल खां गृह संख्या : 162 उम्र : 34 लिंग : पुरुष	फोटो उपलब्ध	245	NAE1380757	निर्वाचक का नाम : शाहरुख खान पिता का नाम: सुमार खान गृह संख्या : 162 उम्र : 27 लिंग : पुरुष	फोटो उपलब्ध	246	NAE1787084	निर्वाचक का नाम : रुखसाना बानो पति का नाम: जमाल खान गृह संख्या : 162 उम्र : 26 लिंग : महिला	फोटो उपलब्ध
247	NAE2071827	निर्वाचक का नाम : चोथा पिता का नाम: छोगा गृह संख्या : 164 उम्र : 65 लिंग : पुरुष	फोटो उपलब्ध	248	NAE0453860	निर्वाचक का नाम : पारसिया पिता का नाम: छोगा गृह संख्या : 165 उम्र : 63 लिंग : पुरुष	फोटो उपलब्ध	249	RJ/22/172/342477	निर्वाचक का नाम : पारू पति का नाम: पारसमल गृह संख्या : 165 उम्र : 58 लिंग : महिला	फोटो उपलब्ध
250	NAE1113471	निर्वाचक का नाम : लालाराम पिता का नाम: पारसाराम गृह संख्या : 165 उम्र : 29 लिंग : पुरुष	फोटो उपलब्ध	251	NAE1787092	निर्वाचक का नाम : ममता देवी पति का नाम: लाला राम गृह संख्या : 165 उम्र : 26 लिंग : महिला	फोटो उपलब्ध	252	NAE1863018	निर्वाचक का नाम : सुरेश कुमार पिता का नाम: पारसा राम गृह संख्या : 165 उम्र : 23 लिंग : पुरुष	फोटो उपलब्ध
253	KLC1782747	निर्वाचक का नाम : मोतू पति का नाम: छोगा गृह संख्या : 166 उम्र : 90 लिंग : महिला	फोटो उपलब्ध	254	KLC1782754	निर्वाचक का नाम : उदा पिता का नाम: छोगा गृह संख्या : 166 उम्र : 55 लिंग : पुरुष	फोटो उपलब्ध	255	KLC1782762	निर्वाचक का नाम : गीता पति का नाम: उदा गृह संख्या : 166 उम्र : 50 लिंग : महिला	फोटो उपलब्ध

256	NAE0079970	निर्वाचक का नाम : पबीया पिता का नाम: छोगा गृह संख्या : 166 उम्र : 43 लिंग : पुरुष	फोटो उपलब्ध	257	NAE1021401	निर्वाचक का नाम : पारस पति का नाम: पबारांम गृह संख्या : 166 उम्र : 38 लिंग : महिला	फोटो उपलब्ध	258	NAE1944073	निर्वाचक का नाम : जुठा राम पिता का नाम: उदा राम गृह संख्या : 166 उम्र : 26 लिंग : पुरुष	फोटो उपलब्ध
259	NAE1944107	निर्वाचक का नाम : ललिता देवी पति का नाम: जुठा राम गृह संख्या : 166 उम्र : 26 लिंग : महिला	फोटो उपलब्ध	260	RJ/22/172/342282	निर्वाचक का नाम : मांगीया पिता का नाम: लाखा गृह संख्या : 167 उम्र : 74 लिंग : पुरुष	फोटो उपलब्ध	261	RJ/22/172/342334	निर्वाचक का नाम : अणसी पति का नाम: मोगिया गृह संख्या : 167 उम्र : 72 लिंग : महिला	फोटो उपलब्ध
262	NAE2172427	निर्वाचक का नाम : संतू देवी पति का नाम: बीजा राम गृह संख्या : 167 उम्र : 31 लिंग : महिला	फोटो उपलब्ध	263	NAE1113489	निर्वाचक का नाम : जीताराम पिता का नाम: मांगाराम गृह संख्या : 167 उम्र : 30 लिंग : पुरुष	फोटो उपलब्ध	264	NAE1359264	निर्वाचक का नाम : मीरा देवी पति का नाम: जीताराम गृह संख्या : 167 उम्र : 30 लिंग : महिला	फोटो उपलब्ध
265	NAE2034858	निर्वाचक का नाम : बीजा राम पिता का नाम: मंगा राम गृह संख्या : 167 उम्र : 25 लिंग : पुरुष	फोटो उपलब्ध	266	RJ/22/172/343077	निर्वाचक का नाम : जीवा पिता का नाम: पुरा गृह संख्या : 168 उम्र : 62 लिंग : पुरुष	फोटो उपलब्ध	267	RJ/22/172/342568	निर्वाचक का नाम : शांति पति का नाम: जीवा गृह संख्या : 168 उम्र : 59 लिंग : महिला	फोटो उपलब्ध
268	NAE1021260	निर्वाचक का नाम : मुलाराम पिता का नाम: जीवाराम गृह संख्या : 168 उम्र : 30 लिंग : पुरुष	फोटो उपलब्ध	269	NAE1720457	निर्वाचक का नाम : महेन्द्र कुमार पिता का नाम: जीवा राम गृह संख्या : 168 उम्र : 26 लिंग : पुरुष	फोटो उपलब्ध	270	RJ/22/172/342035	निर्वाचक का नाम : काना पिता का नाम: पुरा गृह संख्या : 169 उम्र : 69 लिंग : पुरुष	फोटो उपलब्ध
271	NAE0493825	निर्वाचक का नाम : अचलाराम पिता का नाम: कानाराम गृह संख्या : 169 उम्र : 38 लिंग : पुरुष	फोटो उपलब्ध	272	NAE1021393	निर्वाचक का नाम : गदू देवी पति का नाम: अचलाराम गृह संख्या : 169 उम्र : 36 लिंग : महिला	फोटो उपलब्ध	273	RJ/22/172/342348	निर्वाचक का नाम : पुरकी पति का नाम: भारता गृह संख्या : 170 उम्र : 86 लिंग : महिला	फोटो उपलब्ध
274	RJ/22/172/342466	निर्वाचक का नाम : हिमता राम पिता का नाम: भारता राम गृह संख्या : 170 उम्र : 53 लिंग : पुरुष	फोटो उपलब्ध	275	KLC2247864	निर्वाचक का नाम : सुरता पिता का नाम: भारता गृह संख्या : 170 उम्र : 46 लिंग : पुरुष	फोटो उपलब्ध	276	KLC1622042	निर्वाचक का नाम : पंकू पति का नाम: सुरता गृह संख्या : 170 उम्र : 44 लिंग : महिला	फोटो उपलब्ध
277	KLC1622059	निर्वाचक का नाम : चोपा पिता का नाम: भारता गृह संख्या : 170 उम्र : 43 लिंग : पुरुष	फोटो उपलब्ध	278	NAE0493809	निर्वाचक का नाम : फनु पति का नाम: चोपाराम गृह संख्या : 170 उम्र : 38 लिंग : महिला	फोटो उपलब्ध	279	NAE1819341	निर्वाचक का नाम : भागु देवी पति का नाम: रमेश कुमार गृह संख्या : 170 उम्र : 28 लिंग : महिला	फोटो उपलब्ध
280	NAE1720465	निर्वाचक का नाम : रमेश कुमार पिता का नाम: सुरता राम गृह संख्या : 170 उम्र : 23 लिंग : पुरुष	फोटो उपलब्ध	281	NAE0551754	निर्वाचक का नाम : कृष्ण पाल पिता का नाम: हरीराम गृह संख्या : 175 उम्र : 33 लिंग : पुरुष	फोटो उपलब्ध	282	NAE0551747	निर्वाचक का नाम : सुरेश कुमार पिता का नाम: हरीराम गृह संख्या : 175 उम्र : 32 लिंग : पुरुष	फोटो उपलब्ध
283	NAE0551424	निर्वाचक का नाम : अंकु देवी पति का नाम: मांगीलाल गृह संख्या : 176 उम्र : 32 लिंग : महिला	फोटो उपलब्ध	284	NAE0551432	निर्वाचक का नाम : देवीलाल पिता का नाम: भलाराम गृह संख्या : 178 उम्र : 32 लिंग : पुरुष	फोटो उपलब्ध				

285	NAE2244739	निर्वाचक का नाम : लक्ष्मी पति का नाम: मनोहर गृह संख्या : 00 उम्र : 20 लिंग : महिला	फोटो उपलब्ध	286	RJ/22/172/343051	निर्वाचक का नाम : मांगीलाल पिता का नाम: भारता गृह संख्या : 172 उम्र : 65 लिंग : पुरुष	फोटो उपलब्ध	287	RJ/22/172/343055	निर्वाचक का नाम : पंखू देवी पति का नाम: मांगीलाल गृह संख्या : 172 उम्र : 60 लिंग : महिला	फोटो उपलब्ध
288	RJ/22/172/343026	निर्वाचक का नाम : सकाराम मेघवाल पिता का नाम: नाथाराम गृह संख्या : 173 उम्र : 52 लिंग : पुरुष	फोटो उपलब्ध	289	RJ/22/172/343091	निर्वाचक का नाम : हंजाराम चौहान पिता का नाम: नाथा राम गृह संख्या : 173 उम्र : 49 लिंग : पुरुष	फोटो उपलब्ध	290	KLC1622075	निर्वाचक का नाम : पुरी पति का नाम: होसाराम गृह संख्या : 173 उम्र : 48 लिंग : महिला	फोटो उपलब्ध
291	RJ/22/172/343102	निर्वाचक का नाम : फालूदेवी पति का नाम: हंजाराम गृह संख्या : 173 उम्र : 45 लिंग : महिला	फोटो उपलब्ध	292	KLC1622067	निर्वाचक का नाम : सीता पति का नाम: सकाराम गृह संख्या : 173 उम्र : 44 लिंग : महिला	फोटो उपलब्ध	293	KLC2248219	निर्वाचक का नाम : रमेश कुमार पिता का नाम: नाथाराम गृह संख्या : 173 उम्र : 43 लिंग : पुरुष	फोटो उपलब्ध
294	NAE0827709	निर्वाचक का नाम : सोरम पति का नाम: रमेश कुमार गृह संख्या : 173 उम्र : 35 लिंग : महिला	फोटो उपलब्ध	295	NAE0517110	निर्वाचक का नाम : सांवला राम पिता का नाम: नाथा राम गृह संख्या : 173 उम्र : 34 लिंग : पुरुष	फोटो उपलब्ध	296	NAE1516368	निर्वाचक का नाम : ललियादेवी पति का नाम: सांवला राम गृह संख्या : 173 उम्र : 27 लिंग : महिला	फोटो उपलब्ध
297	NAE1673532	निर्वाचक का नाम : शांति लाल पिता का नाम: सका राम गृह संख्या : 173 उम्र : 24 लिंग : पुरुष	फोटो उपलब्ध	298	NAE1673565	निर्वाचक का नाम : प्रवीण कुमार पिता का नाम: सका राम गृह संख्या : 173 उम्र : 23 लिंग : पुरुष	फोटो उपलब्ध	299	RJ/22/172/342104	निर्वाचक का नाम : पेपी पति का नाम: पीरा गृह संख्या : 175 उम्र : 90 लिंग : महिला	फोटो उपलब्ध
300	RJ/22/172/342069	निर्वाचक का नाम : हरी राम पिता का नाम: पीरा राम गृह संख्या : 175 उम्र : 68 लिंग : पुरुष	फोटो उपलब्ध	301	KLC1622083	निर्वाचक का नाम : मतरा देवी पति का नाम: हरी राम गृह संख्या : 175 उम्र : 65 लिंग : महिला	फोटो उपलब्ध	302	KLC1622091	निर्वाचक का नाम : होसा राम पिता का नाम: पीराजी गृह संख्या : 175 उम्र : 56 लिंग : पुरुष	फोटो उपलब्ध
303	NAE1542208	निर्वाचक का नाम : प्रकाश कुमार पिता का नाम: हरी राम गृह संख्या : 175 उम्र : 31 लिंग : पुरुष	फोटो उपलब्ध	304	NAE1543826	निर्वाचक का नाम : मीना देवी पति का नाम: कृष्ण पाल गृह संख्या : 175 उम्र : 31 लिंग : महिला	फोटो उपलब्ध	305	NAE1451640	निर्वाचक का नाम : बलवंत चौहान पिता का नाम: होसा राम गृह संख्या : 175 उम्र : 27 लिंग : पुरुष	फोटो उपलब्ध
306	NAE1848001	निर्वाचक का नाम : नर्मदा देवी पति का नाम: प्रकाश कुमार गृह संख्या : 175 उम्र : 25 लिंग : महिला	फोटो उपलब्ध	307	KLC1387737	निर्वाचक का नाम : भेरा पिता का नाम: गला गृह संख्या : 176 उम्र : 77 लिंग : पुरुष	फोटो उपलब्ध	308	RJ/22/172/342569	निर्वाचक का नाम : झमू पति का नाम: भेरा गृह संख्या : 176 उम्र : 72 लिंग : महिला	फोटो उपलब्ध
309	KLC1622109	निर्वाचक का नाम : मांगा पिता का नाम: भेरा गृह संख्या : 176 उम्र : 43 लिंग : पुरुष	फोटो उपलब्ध	310	NAE1820851	निर्वाचक का नाम : प्रकाश कुमार पिता का नाम: भेरा राम गृह संख्या : 176 उम्र : 36 लिंग : पुरुष	फोटो उपलब्ध	311	NAE1825686	निर्वाचक का नाम : शारदा देवी पति का नाम: प्रकाश कुमार गृह संख्या : 176 उम्र : 31 लिंग : महिला	फोटो उपलब्ध
312	NAE1830116	निर्वाचक का नाम : दिनेश कुमार पिता का नाम: भेरा राम गृह संख्या : 176 उम्र : 28 लिंग : पुरुष	फोटो उपलब्ध	313	KLC1622117	निर्वाचक का नाम : नेनाराम पिता का नाम: पूनमा गृह संख्या : 177 उम्र : 43 लिंग : पुरुष	फोटो उपलब्ध	314	NAE0391722	निर्वाचक का नाम : डायाराम पिता का नाम: पूनमाराम गृह संख्या : 177 उम्र : 37 लिंग : पुरुष	फोटो उपलब्ध

315	NAE0517128	निर्वाचक का नाम : मृगी देवी पति का नाम: नेनाराम गृह संख्या : 177 उम्र : 34 लिंग : महिला	फोटो उपलब्ध	316	NAE0517136	निर्वाचक का नाम : छोगाराम पिता का नाम: पुनमा राम गृह संख्या : 177 उम्र : 34 लिंग : पुरुष	फोटो उपलब्ध	317	NAE1829902	निर्वाचक का नाम : इंद्रा देवी पति का नाम: छोगा राम गृह संख्या : 177 उम्र : 29 लिंग : महिला	फोटो उपलब्ध
318	RJ/22/172/342338	निर्वाचक का नाम : पाबू पति का नाम: भला गृह संख्या : 178 उम्र : 77 लिंग : महिला	फोटो उपलब्ध	319	NAE1021344	निर्वाचक का नाम : राजूराम पिता का नाम: भलाराम गृह संख्या : 178 उम्र : 32 लिंग : पुरुष	फोटो उपलब्ध	320	NAE1021328	निर्वाचक का नाम : फूली देवी पति का नाम: देवीलाल गृह संख्या : 178 उम्र : 32 लिंग : महिला	फोटो उपलब्ध
321	NAE1176189	निर्वाचक का नाम : उषा देवी पति का नाम: राजू राम गृह संख्या : 178 उम्र : 31 लिंग : महिला	फोटो उपलब्ध	322	NAE0079830	निर्वाचक का नाम : गोमा राम पिता का नाम: सोमती राम गृह संख्या : 179 उम्र : 53 लिंग : पुरुष	फोटो उपलब्ध	323	NAE0271569	निर्वाचक का नाम : सरिता पिता का नाम: गोमाराम गृह संख्या : 179 उम्र : 38 लिंग : महिला	फोटो उपलब्ध
324	RJ/22/172/342255	निर्वाचक का नाम : बेला राम पिता का नाम: त्रिकमा राम गृह संख्या : 180 उम्र : 69 लिंग : पुरुष	फोटो उपलब्ध	325	RJ/22/172/342294	निर्वाचक का नाम : हुआ पति का नाम: बेला राम गृह संख्या : 180 उम्र : 68 लिंग : महिला	फोटो उपलब्ध	326	KLC2248482	निर्वाचक का नाम : हीराराम पिता का नाम: वेलाराम गृह संख्या : 180 उम्र : 39 लिंग : पुरुष	फोटो उपलब्ध
327	NAE0342287	निर्वाचक का नाम : रमेश कुमार पिता का नाम: वेलाराम गृह संख्या : 180 उम्र : 37 लिंग : पुरुष	फोटो उपलब्ध	328	NAE1021427	निर्वाचक का नाम : राजेश कुमार पिता का नाम: वेलाराम गृह संख्या : 180 उम्र : 33 लिंग : पुरुष	फोटो उपलब्ध	329	NAE1671593	निर्वाचक का नाम : ममता पति का नाम: हीरा राम गृह संख्या : 180 उम्र : 30 लिंग : महिला	फोटो उपलब्ध
330	NAE1671643	निर्वाचक का नाम : उषा देवी पिता का नाम: रमेश कुमार गृह संख्या : 180 उम्र : 28 लिंग : महिला	फोटो उपलब्ध	331	RJ/22/172/342493	निर्वाचक का नाम : हिमता राम पिता का नाम: त्रिकमाजी गृह संख्या : 181 उम्र : 65 लिंग : पुरुष	फोटो उपलब्ध	332	NAE2071843	निर्वाचक का नाम : देशा राम पिता का नाम: त्रिकमाजी गृह संख्या : 181 उम्र : 53 लिंग : पुरुष	फोटो उपलब्ध
333	NAE0453878	निर्वाचक का नाम : तेजाराम पिता का नाम: हिमताराम गृह संख्या : 181 उम्र : 36 लिंग : पुरुष	फोटो उपलब्ध	334	NAE1021450	निर्वाचक का नाम : कान्तिलाल पिता का नाम: हिमताराम गृह संख्या : 181 उम्र : 32 लिंग : पुरुष	फोटो उपलब्ध	335	NAE1113497	निर्वाचक का नाम : माफी देवी पति का नाम: तेजाराम गृह संख्या : 181 उम्र : 32 लिंग : महिला	फोटो उपलब्ध
336	NAE0551440	निर्वाचक का नाम : संतोश देवी पति का नाम: देशाराम गृह संख्या : 181 उम्र : 31 लिंग : महिला	फोटो उपलब्ध	337	NAE1516327	निर्वाचक का नाम : श्रवण कुमार पिता का नाम: हिमता राम गृह संख्या : 181 उम्र : 28 लिंग : पुरुष	फोटो उपलब्ध	338	NAE1826825	निर्वाचक का नाम : विमला कुमारी पिता का नाम: हिमता राम गृह संख्या : 181 उम्र : 22 लिंग : महिला	फोटो उपलब्ध
339	NAE2058345	निर्वाचक का नाम : जितेंद्र कुमार पिता का नाम: कुड्याराम गृह संख्या : 182 उम्र : 28 लिंग : पुरुष	फोटो उपलब्ध	340	NAE2055812	निर्वाचक का नाम : मीना देवी पति का नाम: जितेंद्र कुमार गृह संख्या : 182 उम्र : 27 लिंग : महिला	फोटो उपलब्ध	341	RJ/22/172/342423	निर्वाचक का नाम : रमेश कुमार पिता का नाम: कलीया गृह संख्या : 183 उम्र : 55 लिंग : पुरुष	फोटो उपलब्ध
342	KLC1622133	निर्वाचक का नाम : गोपीया पिता का नाम: कलीया गृह संख्या : 183 उम्र : 46 लिंग : पुरुष	फोटो उपलब्ध	343	KLC2059228	निर्वाचक का नाम : मेती पति का नाम: गोपीया गृह संख्या : 183 उम्र : 43 लिंग : महिला	फोटो उपलब्ध	344	NAE0493924	निर्वाचक का नाम : कमला देवी पति का नाम: रमेशकुमार गृह संख्या : 183 उम्र : 40 लिंग : महिला	फोटो उपलब्ध

345	RJ/22/172/342226	निर्वाचक का नाम : मामता राम पिता का नाम: वरदा राम गृह संख्या : 184 उम्र : 57 लिंग : पुरुष	फोटो उपलब्ध	346	KLC1387745	निर्वाचक का नाम : शान्ती पति का नाम: मामता राम गृह संख्या : 184 उम्र : 55 लिंग : महिला	फोटो उपलब्ध	347	NAE1359298	निर्वाचक का नाम : जोसना कुमारी पिता का नाम: मोमताराम गृह संख्या : 184 उम्र : 31 लिंग : महिला	फोटो उपलब्ध
348	NAE1671510	निर्वाचक का नाम : परखा राम पिता का नाम: मोबता राम गृह संख्या : 184 उम्र : 29 लिंग : पुरुष	फोटो उपलब्ध	349	NAE1826981	निर्वाचक का नाम : महेंद्र कुमार पिता का नाम: मोमता राम गृह संख्या : 184 उम्र : 22 लिंग : पुरुष	फोटो उपलब्ध	350	NAE1932326	निर्वाचक का नाम : मंगला राम पिता का नाम: मोमता राम गृह संख्या : 184 उम्र : 21 लिंग : पुरुष	फोटो उपलब्ध
351	NAE0050278	निर्वाचक का नाम : पीपला पिता का नाम: जगाजी गृह संख्या : 185 उम्र : 72 लिंग : पुरुष	फोटो उपलब्ध	352	RJ/22/172/343090	निर्वाचक का नाम : हरियों पति का नाम: पीपला गृह संख्या : 185 उम्र : 69 लिंग : महिला	फोटो उपलब्ध	353	KLC1622141	निर्वाचक का नाम : बाबू लाल चौहान पिता का नाम: पीपा राम चौहान गृह संख्या : 185 उम्र : 41 लिंग : पुरुष	फोटो उपलब्ध
354	NAE0270389	निर्वाचक का नाम : कोमल पति का नाम: बाबूलाल चौहान गृह संख्या : 185 उम्र : 37 लिंग : महिला	फोटो उपलब्ध	355	NAE0270413	निर्वाचक का नाम : दिनेश कुमार पिता का नाम: पीपाराम गृह संख्या : 185 उम्र : 35 लिंग : पुरुष	फोटो उपलब्ध	356	NAE0517144	निर्वाचक का नाम : सुरेश कुमार पिता का नाम: पीपाराम गृह संख्या : 185 उम्र : 34 लिंग : पुरुष	फोटो उपलब्ध
357	NAE0551457	निर्वाचक का नाम : नीतु चौहान पति का नाम: दिनेश कुमार गृह संख्या : 185 उम्र : 32 लिंग : महिला	फोटो उपलब्ध	358	NAE1359306	निर्वाचक का नाम : संतोष देवी पति का नाम: सुरेश कुमार गृह संख्या : 185 उम्र : 27 लिंग : महिला	फोटो उपलब्ध	359	NAE2257798	निर्वाचक का नाम : महिपाल चौहान पिता का नाम: बाबू लाल चौहान गृह संख्या : 185 उम्र : 19 लिंग : पुरुष	फोटो उपलब्ध
360	RJ/22/172/342484	निर्वाचक का नाम : रतिया पिता का नाम: जगाजी गृह संख्या : 186 उम्र : 72 लिंग : पुरुष	फोटो उपलब्ध	361	RJ/22/172/342356	निर्वाचक का नाम : सांपू पति का नाम: रतिया गृह संख्या : 186 उम्र : 70 लिंग : महिला	फोटो उपलब्ध	362	KLC2246742	निर्वाचक का नाम : अनाराम पिता का नाम: रताराम गृह संख्या : 186 उम्र : 41 लिंग : पुरुष	फोटो उपलब्ध
363	NAE1021294	निर्वाचक का नाम : सोदरी देवी पति का नाम: अन्नाराम गृह संख्या : 186 उम्र : 34 लिंग : महिला	फोटो उपलब्ध	364	RJ/22/172/342082	निर्वाचक का नाम : गेपा पिता का नाम: जगा गृह संख्या : 187 उम्र : 72 लिंग : पुरुष	फोटो उपलब्ध	365	RJ/22/172/342357	निर्वाचक का नाम : लीला पति का नाम: गेपा गृह संख्या : 187 उम्र : 68 लिंग : महिला	फोटो उपलब्ध
366	RJ/22/172/342263	निर्वाचक का नाम : मिश्री लाल पिता का नाम: जगाजी गृह संख्या : 187 उम्र : 55 लिंग : पुरुष	फोटो उपलब्ध	367	KLC2059236	निर्वाचक का नाम : देशाराम पिता का नाम: गेपा गृह संख्या : 187 उम्र : 43 लिंग : पुरुष	फोटो उपलब्ध	368	NAE0418061	निर्वाचक का नाम : केलकी पति का नाम: देशाराम गृह संख्या : 187 उम्र : 37 लिंग : महिला	फोटो उपलब्ध
369	NAE0418087	निर्वाचक का नाम : हरसनराम पिता का नाम: गोपाराम गृह संख्या : 187 उम्र : 35 लिंग : पुरुष	फोटो उपलब्ध	370	NAE1064773	निर्वाचक का नाम : अशोक कुमार पिता का नाम: गोपाराम गृह संख्या : 187 उम्र : 29 लिंग : पुरुष	फोटो उपलब्ध	371	NAE2178523	निर्वाचक का नाम : संगीता देवी पति का नाम: अशोक कुमार गृह संख्या : 187 उम्र : 28 लिंग : महिला	फोटो उपलब्ध
372	NAE1872498	निर्वाचक का नाम : प्रवीण कुमार पिता का नाम: गेपा राम गृह संख्या : 187 उम्र : 23 लिंग : पुरुष	फोटो उपलब्ध	373	RJ/22/172/342103	निर्वाचक का नाम : बाला पिता का नाम: मगा गृह संख्या : 188 उम्र : 75 लिंग : पुरुष	फोटो उपलब्ध	374	KLC2246759	निर्वाचक का नाम : खीमाराम पिता का नाम: बालाराम गृह संख्या : 188 उम्र : 39 लिंग : पुरुष	फोटो उपलब्ध

375	NAE0551465	निर्वाचक का नाम : सागर देवी पति का नाम: खीमाराम गृह संख्या : 188 उम्र : 32 लिंग : महिला	फोटो उपलब्ध	376	KLC1622158	निर्वाचक का नाम : धेवा पिता का नाम: कपूरा गृह संख्या : 189 उम्र : 45 लिंग : पुरुष	फोटो उपलब्ध	377	KLC1622166	निर्वाचक का नाम : कमीया पति का नाम: धेवा गृह संख्या : 189 उम्र : 43 लिंग : महिला	फोटो उपलब्ध
378	NAE1913185	निर्वाचक का नाम : पंकज कुमार पिता का नाम: धेवा राम गृह संख्या : 189 उम्र : 26 लिंग : पुरुष	फोटो उपलब्ध	379	NAE1913318	निर्वाचक का नाम : अखा देवी पति का नाम: पंकज कुमार गृह संख्या : 189 उम्र : 23 लिंग : महिला	फोटो उपलब्ध	380	NAE1917640	निर्वाचक का नाम : शुशील कुमार पिता का नाम: धेवा राम गृह संख्या : 189 उम्र : 21 लिंग : पुरुष	फोटो उपलब्ध
381	KLC1622174	निर्वाचक का नाम : काना पिता का नाम: कपूरा गृह संख्या : 190 उम्र : 61 लिंग : पुरुष	फोटो उपलब्ध	382	RJ/22/172/342574	निर्वाचक का नाम : अणसी पति का नाम: काना गृह संख्या : 190 उम्र : 57 लिंग : महिला	फोटो उपलब्ध	383	NAE0551473	निर्वाचक का नाम : दिनेश कुमार पिता का नाम: कानाराम गृह संख्या : 190 उम्र : 32 लिंग : पुरुष	फोटो उपलब्ध
384	NAE1503481	निर्वाचक का नाम : सरिया देवी पति का नाम: दिनेश कुमार गृह संख्या : 190 उम्र : 30 लिंग : महिला	फोटो उपलब्ध	385	NAE1359322	निर्वाचक का नाम : कृष्ण कुमार पिता का नाम: कानाराम गृह संख्या : 190 उम्र : 27 लिंग : पुरुष	फोटो उपलब्ध	386	KLC1782796	निर्वाचक का नाम : खेता राम पिता का नाम: धना राम गृह संख्या : 191 उम्र : 61 लिंग : पुरुष	फोटो उपलब्ध
387	RJ/22/172/342429	निर्वाचक का नाम : फाऊ पति का नाम: खेता राम गृह संख्या : 191 उम्र : 58 लिंग : महिला	फोटो उपलब्ध	388	RJ/22/172/343044	निर्वाचक का नाम : दीपा राम पिता का नाम: धना राम गृह संख्या : 191 उम्र : 56 लिंग : पुरुष	फोटो उपलब्ध	389	KLC1622182	निर्वाचक का नाम : मथरा पति का नाम: दीपा गृह संख्या : 191 उम्र : 43 लिंग : महिला	फोटो उपलब्ध
390	NAE1656636	निर्वाचक का नाम : कैलाश कुमार पिता का नाम: दिपाराम गृह संख्या : 191 उम्र : 24 लिंग : पुरुष	फोटो उपलब्ध	391	NAE1656628	निर्वाचक का नाम : संजय कुमार पिता का नाम: खेताराम गृह संख्या : 191 उम्र : 23 लिंग : पुरुष	फोटो उपलब्ध	392	NAE2075281	निर्वाचक का नाम : प्रिया कुमारी पिता का नाम: दीपा राम गृह संख्या : 191 उम्र : 23 लिंग : महिला	फोटो उपलब्ध
393	NAE2062875	निर्वाचक का नाम : गीता कुमारी पिता का नाम: दीपा राम गृह संख्या : 191 उम्र : 20 लिंग : महिला	फोटो उपलब्ध	394	NAE0049551	निर्वाचक का नाम : टीपू पति का नाम: धना गृह संख्या : 192 उम्र : 95 लिंग : महिला	फोटो उपलब्ध	395	KLC2247773	निर्वाचक का नाम : रामाराम पिता का नाम: धन्नाराम गृह संख्या : 192 उम्र : 44 लिंग : पुरुष	फोटो उपलब्ध
396	KLC1622208	निर्वाचक का नाम : सोरम देवी पति का नाम: रामाराम गृह संख्या : 192 उम्र : 42 लिंग : महिला	फोटो उपलब्ध	397	NAE2259190	निर्वाचक का नाम : गौतम चौहान पिता का नाम: रामा राम गृह संख्या : 192 उम्र : 19 लिंग : पुरुष	फोटो उपलब्ध	398	RJ/22/172/342415	निर्वाचक का नाम : नारायण लाल पिता का नाम: चुन्नी लाल गृह संख्या : 193 उम्र : 68 लिंग : पुरुष	फोटो उपलब्ध
399	RJ/22/172/342424	निर्वाचक का नाम : पारू देवी पति का नाम: नारायण लाल गृह संख्या : 193 उम्र : 65 लिंग : महिला	फोटो उपलब्ध	400	RJ/22/172/342482	निर्वाचक का नाम : सका राम पिता का नाम: चुन्नी लाल गृह संख्या : 193 उम्र : 63 लिंग : पुरुष	फोटो उपलब्ध	401	NAE0391318	निर्वाचक का नाम : रमेश कुमार पिता का नाम: चुनाराम गृह संख्या : 193 उम्र : 41 लिंग : पुरुष	फोटो उपलब्ध
402	NAE0391250	निर्वाचक का नाम : देवीलाल पिता का नाम: नारायण लाल गृह संख्या : 193 उम्र : 37 लिंग : पुरुष	फोटो उपलब्ध	403	NAE0551515	निर्वाचक का नाम : सांवलाराम पिता का नाम: जसाराम गृह संख्या : 193 उम्र : 32 लिंग : पुरुष	फोटो उपलब्ध	404	NAE0551507	निर्वाचक का नाम : गीता देवी पति का नाम: पदमाराम गृह संख्या : 193 उम्र : 32 लिंग : महिला	फोटो उपलब्ध

405	NAE1021443	निर्वाचक का नाम : गीता पति का नाम: रमेश कुमार गृह संख्या : 193 उम्र : 32 लिंग : महिला	406	NAE1614163	निर्वाचक का नाम : हितेश कुमार पिता का नाम: सकाराम गृह संख्या : 193 उम्र : 25 लिंग : पुरुष	407	NAE0246777	निर्वाचक का नाम : प्रकाश पिता का नाम: संग्रामराम गृह संख्या : 194 उम्र : 41 लिंग : पुरुष
408	NAE0270728	निर्वाचक का नाम : छगना राम पिता का नाम: संग्रामराम गृह संख्या : 194 उम्र : 36 लिंग : पुरुष	409	NAE0551481	निर्वाचक का नाम : मोहनलाल पिता का नाम: संग्रामराम गृह संख्या : 194 उम्र : 32 लिंग : पुरुष	410	NAE0551499	निर्वाचक का नाम : गीता देवी पति का नाम: प्रकाश कुमार गृह संख्या : 194 उम्र : 32 लिंग : महिला
411	NAE1176197	निर्वाचक का नाम : उषा देवी पिता का नाम: मोहन लाल गृह संख्या : 194 उम्र : 29 लिंग : महिला	412	NAE1890987	निर्वाचक का नाम : कटी देवी पति का नाम: छगना राम गृह संख्या : 194 उम्र : 28 लिंग : महिला	413	RJ/22/172/343067	निर्वाचक का नाम : चतरीया पिता का नाम: मना गृह संख्या : 195 उम्र : 80 लिंग : पुरुष
414	NAE2251866	निर्वाचक का नाम : चटकी पति का नाम: चतरिया गृह संख्या : 195 उम्र : 77 लिंग : महिला	415	RJ/22/172/342575	निर्वाचक का नाम : हंजाराम पिता का नाम: चतराजी गृह संख्या : 195 उम्र : 56 लिंग : पुरुष	416	RJ/22/172/342280	निर्वाचक का नाम : तगाराम पिता का नाम: चतरा राम गृह संख्या : 195 उम्र : 55 लिंग : पुरुष
417	RJ/22/172/342350	निर्वाचक का नाम : लूंगी पति का नाम: तगाराम गृह संख्या : 195 उम्र : 53 लिंग : महिला	418	KLC1622224	निर्वाचक का नाम : कोनू देवी पति का नाम: हंजाराम गृह संख्या : 195 उम्र : 45 लिंग : महिला	419	KLC2059244	निर्वाचक का नाम : कूपाराम पिता का नाम: चतराराम गृह संख्या : 195 उम्र : 45 लिंग : पुरुष
420	KLC2247435	निर्वाचक का नाम : भंवरी पति का नाम: कूपाराम गृह संख्या : 195 उम्र : 44 लिंग : महिला	421	NAE0669119	निर्वाचक का नाम : राणाराम पिता का नाम: चतराराम गृह संख्या : 195 उम्र : 39 लिंग : पुरुष	422	NAE0493916	निर्वाचक का नाम : दलाराम पिता का नाम: चतराराम गृह संख्या : 195 उम्र : 33 लिंग : पुरुष
423	NAE1204536	निर्वाचक का नाम : जोकम देवी पति का नाम: राणाराम गृह संख्या : 195 उम्र : 32 लिंग : महिला	424	NAE2040079	निर्वाचक का नाम : राजू राम पिता का नाम: तगा राम गृह संख्या : 195 उम्र : 27 लिंग : पुरुष	425	NAE1569870	निर्वाचक का नाम : महेंद्र कुमार पिता का नाम: हंजा राम गृह संख्या : 195 उम्र : 25 लिंग : पुरुष
426	NAE1813534	निर्वाचक का नाम : बलवंत कुमार पिता का नाम: हंजा राम गृह संख्या : 195 उम्र : 23 लिंग : पुरुष	427	NAE2170355	निर्वाचक का नाम : काली कुमारी पिता का नाम: तगा राम गृह संख्या : 195 उम्र : 19 लिंग : महिला	428	NAE2258051	निर्वाचक का नाम : मुकेश कुमार पिता का नाम: हंजा राम गृह संख्या : 195 उम्र : 19 लिंग : पुरुष
429	RJ/22/172/342228	निर्वाचक का नाम : जसीया पिता का नाम: मनाजी गृह संख्या : 196 उम्र : 74 लिंग : पुरुष	430	RJ/22/172/342322	निर्वाचक का नाम : सुन्दर देवी पति का नाम: आसा राम गृह संख्या : 197 उम्र : 77 लिंग : महिला	431	KLC1473628	निर्वाचक का नाम : मुलाराम पिता का नाम: आशा राम गृह संख्या : 197 उम्र : 46 लिंग : पुरुष
432	KLC1473610	निर्वाचक का नाम : चम्पा देवी पति का नाम: मुला राम गृह संख्या : 197 उम्र : 44 लिंग : महिला	433	KLC1622232	निर्वाचक का नाम : डूगां पिता का नाम: आसा गृह संख्या : 197 उम्र : 43 लिंग : पुरुष	434	NAE0731489	निर्वाचक का नाम : रम्बा पति का नाम: डूंगाराम गृह संख्या : 197 उम्र : 37 लिंग : महिला

435	NAE0915637	निर्वाचक का नाम : मुंशीलाल पिता का नाम: आशाराम गृह संख्या : 197 उम्र : 36 लिंग : पुरुष	फोटो उपलब्ध	436	NAE0915611	निर्वाचक का नाम : मीठालाल पिता का नाम: आशाराम गृह संख्या : 197 उम्र : 34 लिंग : पुरुष	फोटो उपलब्ध	437	NAE0915629	निर्वाचक का नाम : सलकु देवी पति का नाम: मुंशीलाल गृह संख्या : 197 उम्र : 33 लिंग : महिला	फोटो उपलब्ध
438	NAE0915603	निर्वाचक का नाम : वजाराम पिता का नाम: आशाराम गृह संख्या : 197 उम्र : 32 लिंग : पुरुष	फोटो उपलब्ध	439	NAE2178325	निर्वाचक का नाम : विमला देवी पति का नाम: वजाराम गृह संख्या : 197 उम्र : 29 लिंग : महिला	फोटो उपलब्ध	440	NAE1365014	निर्वाचक का नाम : जीताराम पिता का नाम: आशाराम गृह संख्या : 197 उम्र : 26 लिंग : पुरुष	फोटो उपलब्ध
441	RJ/22/172/342276	निर्वाचक का नाम : गणेशा राम पिता का नाम: मोतीजी गृह संख्या : 198 उम्र : 80 लिंग : पुरुष	फोटो उपलब्ध	442	RJ/22/172/342259	निर्वाचक का नाम : सुंगी पति का नाम: गणेशा राम गृह संख्या : 198 उम्र : 76 लिंग : महिला	फोटो उपलब्ध	443	KLC2059251	निर्वाचक का नाम : मांगीलाल पिता का नाम: गणेशाराम गृह संख्या : 198 उम्र : 42 लिंग : पुरुष	फोटो उपलब्ध
444	NAE0271130	निर्वाचक का नाम : सतीया पति का नाम: मांगीलाल गृह संख्या : 198 उम्र : 36 लिंग : महिला	फोटो उपलब्ध	445	NAE0342378	निर्वाचक का नाम : खुशाला राम पिता का नाम: गणेशा राम गृह संख्या : 198 उम्र : 36 लिंग : पुरुष	फोटो उपलब्ध	446	NAE0517151	निर्वाचक का नाम : भावेश कुमार पिता का नाम: गणेशा राम गृह संख्या : 198 उम्र : 32 लिंग : पुरुष	फोटो उपलब्ध
447	NAE2056596	निर्वाचक का नाम : जीका देवी पति का नाम: खुशाला राम गृह संख्या : 198 उम्र : 31 लिंग : महिला	फोटो उपलब्ध	448	RJ/22/172/342577	निर्वाचक का नाम : केशरा राम पिता का नाम: मोतीजी गृह संख्या : 199 उम्र : 77 लिंग : पुरुष	फोटो उपलब्ध	449	RJ/22/172/342254	निर्वाचक का नाम : ऊषा देवी पति का नाम: केशरा राम गृह संख्या : 199 उम्र : 69 लिंग : महिला	फोटो उपलब्ध
450	NAE0112227	निर्वाचक का नाम : नरपत राज चौहान पिता का नाम: केशरा राम गृह संख्या : 199 उम्र : 40 लिंग : पुरुष	फोटो उपलब्ध	451	NAE0551531	निर्वाचक का नाम : गंगा पति का नाम: नरपत राज चौहान गृह संख्या : 199 उम्र : 40 लिंग : महिला	फोटो उपलब्ध	452	NAE0551523	निर्वाचक का नाम : अशोक कुमार पिता का नाम: केशराराम गृह संख्या : 199 उम्र : 33 लिंग : पुरुष	फोटो उपलब्ध
453	NAE0827725	निर्वाचक का नाम : देवेन्द्र कुमार पिता का नाम: केशराराम गृह संख्या : 199 उम्र : 32 लिंग : पुरुष	फोटो उपलब्ध	454	NAE1636240	निर्वाचक का नाम : वंदना पति का नाम: अशोक कुमार गृह संख्या : 199 उम्र : 27 लिंग : महिला	फोटो उपलब्ध	455	NAE1892801	निर्वाचक का नाम : विक्रम चौहान पिता का नाम: गेना राम चौहान गृह संख्या : 200 उम्र : 55 लिंग : पुरुष	फोटो उपलब्ध
456	RJ/22/172/342353	निर्वाचक का नाम : गोमती देवी पति का नाम: विक्रमचौहान गृह संख्या : 200 उम्र : 53 लिंग : महिला	फोटो उपलब्ध	457	NAE1718048	निर्वाचक का नाम : जुठा राम चौहान पिता का नाम: गेना राम चौहान गृह संख्या : 200 उम्र : 53 लिंग : पुरुष	फोटो उपलब्ध	458	KLC2110039	निर्वाचक का नाम : सोरम देवी पति का नाम: जुठा राम चौहान गृह संख्या : 200 उम्र : 45 लिंग : महिला	फोटो उपलब्ध
459	NAE0087650	निर्वाचक का नाम : नगेन्द्र कुमार चौहान पिता का नाम: गेना राम चौहान गृह संख्या : 200 उम्र : 38 लिंग : पुरुष	फोटो उपलब्ध	460	NAE0551549	निर्वाचक का नाम : विमला देवी पति का नाम: नगेन्द्र कुमार गृह संख्या : 200 उम्र : 32 लिंग : महिला	फोटो उपलब्ध	461	NAE1113166	निर्वाचक का नाम : महेन्द्र चौहान पिता का नाम: विक्रम चौहान गृह संख्या : 200 उम्र : 29 लिंग : पुरुष	फोटो उपलब्ध
462	NAE1423466	निर्वाचक का नाम : राजूमल चौहान पिता का नाम: विक्रम चौहान गृह संख्या : 200 उम्र : 27 लिंग : पुरुष	फोटो उपलब्ध	463	NAE1499102	निर्वाचक का नाम : अक्षिता चौहान पिता का नाम: विक्रम चौहान गृह संख्या : 200 उम्र : 25 लिंग : महिला	फोटो उपलब्ध	464	NAE1771062	निर्वाचक का नाम : सत्य प्रकाश चौहान पिता का नाम: जुठा राम चौहान गृह संख्या : 200 उम्र : 22 लिंग : पुरुष	फोटो उपलब्ध

465	NAE1994433	निर्वाचक का नाम : गरिमा कुमारी पिता का नाम: जुठाराम चौहान गृह संख्या : 200 उम्र : 20 लिंग : महिला	फोटो उपलब्ध	466	NAE1995133	निर्वाचक का नाम : गुडिया कुमारी पिता का नाम: जुठा राम चौहान गृह संख्या : 200 उम्र : 20 लिंग : महिला	फोटो उपलब्ध	467	RJ/22/172/342339	निर्वाचक का नाम : ढेली पति का नाम: जवा राम गृह संख्या : 201 उम्र : 82 लिंग : महिला	फोटो उपलब्ध
468	KLC1387760	निर्वाचक का नाम : जामता राम पिता का नाम: जवा राम गृह संख्या : 201 उम्र : 57 लिंग : पुरुष	फोटो उपलब्ध	469	RJ/22/172/343093	निर्वाचक का नाम : नोपाराम चौहान पिता का नाम: जवाराम चौहान गृह संख्या : 201 उम्र : 49 लिंग : पुरुष	फोटो उपलब्ध	470	KLC1622257	निर्वाचक का नाम : जीणी पति का नाम: जामताराम गृह संख्या : 201 उम्र : 48 लिंग : महिला	फोटो उपलब्ध
471	KLC1622240	निर्वाचक का नाम : टवीना देवी पति का नाम: नोपा राम चौहान गृह संख्या : 201 उम्र : 46 लिंग : महिला	फोटो उपलब्ध	472	KLC2059269	निर्वाचक का नाम : भाना राम चौहान पिता का नाम: जवाराम गृह संख्या : 201 उम्र : 43 लिंग : पुरुष	फोटो उपलब्ध	473	KLC1622265	निर्वाचक का नाम : गोपाराम पिता का नाम: जवा गृह संख्या : 201 उम्र : 43 लिंग : पुरुष	फोटो उपलब्ध
474	NAE0342238	निर्वाचक का नाम : सुशिला मेघवाल पति का नाम: भानाराम गृह संख्या : 201 उम्र : 38 लिंग : महिला	फोटो उपलब्ध	475	NAE0827741	निर्वाचक का नाम : सतिया देवी पति का नाम: गोपाराम गृह संख्या : 201 उम्र : 35 लिंग : महिला	फोटो उपलब्ध	476	NAE1893346	निर्वाचक का नाम : डिम्पल कुमारी पिता का नाम: नोपा राम चौहान गृह संख्या : 201 उम्र : 22 लिंग : महिला	फोटो उपलब्ध
477	NAE1897073	निर्वाचक का नाम : राहुल चौहान पिता का नाम: जामता राम गृह संख्या : 201 उम्र : 21 लिंग : पुरुष	फोटो उपलब्ध	478	NAE2060861	निर्वाचक का नाम : योगेंद्र चौहान पिता का नाम: नोपाराम चौहान गृह संख्या : 201 उम्र : 20 लिंग : पुरुष	फोटो उपलब्ध	479	NAE2060887	निर्वाचक का नाम : पूजा कुमारी पिता का नाम: नोपा राम चौहान गृह संख्या : 201 उम्र : 20 लिंग : महिला	फोटो उपलब्ध
480	NAE0551556	निर्वाचक का नाम : निम्बाराम पिता का नाम: ओटाराम गृह संख्या : 203 उम्र : 32 लिंग : पुरुष	फोटो उपलब्ध	481	NAE1871805	निर्वाचक का नाम : खुशबू देवी पति का नाम: पुष्पेंद्र कुमार गृह संख्या : 215 उम्र : 29 लिंग : महिला	फोटो उपलब्ध	482	NAE1570027	निर्वाचक का नाम : पुष्पेंद्र कुमार पिता का नाम: भारता राम गृह संख्या : 215 उम्र : 28 लिंग : पुरुष	फोटो उपलब्ध
483	NAE1636257	निर्वाचक का नाम : नेतल देवी पति का नाम: नवीन कुमार गृह संख्या : 218 उम्र : 29 लिंग : महिला	फोटो उपलब्ध	484	NAE1313212	निर्वाचक का नाम : झाला राम पिता का नाम: संग्राम राम गृह संख्या : 507 उम्र : 29 लिंग : पुरुष	फोटो उपलब्ध	485	NAE1313220	निर्वाचक का नाम : दिन राम पिता का नाम: जसा राम गृह संख्या : 507 उम्र : 29 लिंग : पुरुष	फोटो उपलब्ध
486	NAE1313204	निर्वाचक का नाम : मोहनलाल पिता का नाम: हकमा राम गृह संख्या : 507 उम्र : 28 लिंग : पुरुष	फोटो उपलब्ध	487	NAE1569813	निर्वाचक का नाम : करण राज पिता का नाम: अमरा राम गृह संख्या : 507 उम्र : 25 लिंग : पुरुष	फोटो उपलब्ध				

488	NAE1671734	निर्वाचक का नाम : विपुल कुमार पिता का नाम: मुला राम गृह संख्या : 197 उम्र : 25 लिंग : पुरुष	फोटो उपलब्ध	489	NAE1673482	निर्वाचक का नाम : कैलाश चौहान पिता का नाम: जामता राम गृह संख्या : 201 उम्र : 25 लिंग : पुरुष	फोटो उपलब्ध	490	NAE2251296	निर्वाचक का नाम : माला राम पिता का नाम: रूपाराम गृह संख्या : 202 उम्र : 66 लिंग : पुरुष	फोटो उपलब्ध
491	RJ/22/172/342496	निर्वाचक का नाम : वेला राम पिता का नाम: रूपा राम गृह संख्या : 202 उम्र : 49 लिंग : पुरुष	फोटो उपलब्ध	492	KLC2059442	निर्वाचक का नाम : पारू पति का नाम: वेलाराम गृह संख्या : 202 उम्र : 42 लिंग : महिला	फोटो उपलब्ध	493	RJ/22/172/342386	निर्वाचक का नाम : ओटीया पिता का नाम: रूपा गृह संख्या : 203 उम्र : 72 लिंग : पुरुष	फोटो उपलब्ध
494	NAE1366327	निर्वाचक का नाम : ममता देवी पति का नाम: निम्बाराम गृह संख्या : 203 उम्र : 30 लिंग : महिला	फोटो उपलब्ध	495	NAE1419969	निर्वाचक का नाम : नगराम पिता का नाम: ओटाराम गृह संख्या : 203 उम्र : 29 लिंग : पुरुष	फोटो उपलब्ध	496	RJ/22/172/342333	निर्वाचक का नाम : भाणा पिता का नाम: मंगला गृह संख्या : 204 उम्र : 82 लिंग : पुरुष	फोटो उपलब्ध
497	KLC1622273	निर्वाचक का नाम : श्रवण पिता का नाम: भाणाराम गृह संख्या : 204 उम्र : 45 लिंग : पुरुष	फोटो उपलब्ध	498	NAE0049635	निर्वाचक का नाम : बबली देवी पति का नाम: श्रवण कुमार गृह संख्या : 204 उम्र : 43 लिंग : महिला	फोटो उपलब्ध	499	KLC2248474	निर्वाचक का नाम : भंवरलाल पिता का नाम: भाणाराम गृह संख्या : 204 उम्र : 41 लिंग : पुरुष	फोटो उपलब्ध
500	NAE0342386	निर्वाचक का नाम : लीला देवी पति का नाम: भंवरलाल गृह संख्या : 204 उम्र : 38 लिंग : महिला	फोटो उपलब्ध	501	NAE0827774	निर्वाचक का नाम : इन्द्रा देवी पति का नाम: चंदाराम गृह संख्या : 204 उम्र : 36 लिंग : महिला	फोटो उपलब्ध	502	NAE0270405	निर्वाचक का नाम : चन्द्रा राम पिता का नाम: भाणाराम गृह संख्या : 204 उम्र : 35 लिंग : पुरुष	फोटो उपलब्ध
503	NAE0894170	निर्वाचक का नाम : सणगारी पति का नाम: दिनेश कुमार गृह संख्या : 204 उम्र : 34 लिंग : महिला	फोटो उपलब्ध	504	NAE0731497	निर्वाचक का नाम : दिनेश कुमार पिता का नाम: भाणाराम गृह संख्या : 204 उम्र : 32 लिंग : पुरुष	फोटो उपलब्ध	505	NAE0827766	निर्वाचक का नाम : महेन्द्र कुमार पिता का नाम: भाणाराम गृह संख्या : 204 उम्र : 31 लिंग : पुरुष	फोटो उपलब्ध
506	NAE1064781	निर्वाचक का नाम : पप्पूराम पिता का नाम: भाणाराम गृह संख्या : 204 उम्र : 30 लिंग : पुरुष	फोटो उपलब्ध	507	NAE1064799	निर्वाचक का नाम : लीला देवी पति का नाम: पप्पूराम गृह संख्या : 204 उम्र : 30 लिंग : महिला	फोटो उपलब्ध	508	NAE0915645	निर्वाचक का नाम : मंजू देवी पति का नाम: महेन्द्र कुमार गृह संख्या : 204 उम्र : 29 लिंग : महिला	फोटो उपलब्ध
509	NAE1977446	निर्वाचक का नाम : धना राम पिता का नाम: श्रवण कुमार गृह संख्या : 204 उम्र : 20 लिंग : पुरुष	फोटो उपलब्ध	510	RJ/22/172/342384	निर्वाचक का नाम : वचना पिता का नाम: भाणा गृह संख्या : 205 उम्र : 50 लिंग : पुरुष	फोटो उपलब्ध	511	RJ/22/172/342301	निर्वाचक का नाम : दाडमी पति का नाम: वचना गृह संख्या : 205 उम्र : 48 लिंग : महिला	फोटो उपलब्ध
512	NAE1502301	निर्वाचक का नाम : सुरेश कुमार पिता का नाम: वचना राम गृह संख्या : 205 उम्र : 26 लिंग : पुरुष	फोटो उपलब्ध	513	NAE1924570	निर्वाचक का नाम : गणपत कुमार गवारिया पिता का नाम: वचना राम गवारिया गृह संख्या : 205 उम्र : 22 लिंग : पुरुष	फोटो उपलब्ध	514	RJ/22/172/342032	निर्वाचक का नाम : मीरो पति का नाम: काला गृह संख्या : 206 उम्र : 74 लिंग : महिला	फोटो उपलब्ध
515	NAE0049627	निर्वाचक का नाम : विमला पति का नाम: मोहन गृह संख्या : 206 उम्र : 45 लिंग : महिला	फोटो उपलब्ध	516	KLC1622281	निर्वाचक का नाम : मोहन पिता का नाम: काला गृह संख्या : 206 उम्र : 43 लिंग : पुरुष	फोटो उपलब्ध	517	NAE2056398	निर्वाचक का नाम : प्रकाश कुमार पिता का नाम: मोहन लाल गृह संख्या : 206 उम्र : 23 लिंग : पुरुष	फोटो उपलब्ध

518	RJ/22/172/342382	निर्वाचक का नाम : अर्जुन पिता का नाम: धरमा गृह संख्या : 207 उम्र : 49 लिंग : पुरुष	फोटो उपलब्ध	519	RJ/22/172/342368	निर्वाचक का नाम : केली पिता का नाम: अर्जुन गृह संख्या : 207 उम्र : 48 लिंग : महिला	फोटो उपलब्ध	520	NAE0399105	निर्वाचक का नाम : कृष्ण पिता का नाम: अरजुन राम गृह संख्या : 207 उम्र : 38 लिंग : पुरुष	फोटो उपलब्ध
521	NAE0915652	निर्वाचक का नाम : समदा देवी पति का नाम: कृष्ण कुमार गृह संख्या : 207 उम्र : 32 लिंग : महिला	फोटो उपलब्ध	522	NAE1113505	निर्वाचक का नाम : जितेन्द्र कुमार पिता का नाम: अर्जुनराम गृह संख्या : 207 उम्र : 30 लिंग : पुरुष	फोटो उपलब्ध	523	NAE1673383	निर्वाचक का नाम : तिलोक कुमार पिता का नाम: अर्जुन राम गृह संख्या : 207 उम्र : 23 लिंग : पुरुष	फोटो उपलब्ध
524	NAE0028159	निर्वाचक का नाम : बाबू पिता का नाम: धर्मा गृह संख्या : 208 उम्र : 45 लिंग : पुरुष	फोटो उपलब्ध	525	NAE0049619	निर्वाचक का नाम : कमला पति का नाम: बाबु गृह संख्या : 208 उम्र : 43 लिंग : महिला	फोटो उपलब्ध	526	RJ/22/172/343054	निर्वाचक का नाम : गीता पति का नाम: अजीता गृह संख्या : 209 उम्र : 72 लिंग : महिला	फोटो उपलब्ध
527	KLC2246734	निर्वाचक का नाम : रमेश कुमार पिता का नाम: अजीताराम गृह संख्या : 209 उम्र : 39 लिंग : पुरुष	फोटो उपलब्ध	528	NAE1113174	निर्वाचक का नाम : वदीयदेवी पति का नाम: रमेश कुमार गृह संख्या : 209 उम्र : 39 लिंग : महिला	फोटो उपलब्ध	529	NAE1516343	निर्वाचक का नाम : पवनी देवी पति का नाम: कांतिलाल गृह संख्या : 209 उम्र : 29 लिंग : महिला	फोटो उपलब्ध
530	NAE2258176	निर्वाचक का नाम : गोविंद कुमार पिता का नाम: रमेश कुमार गृह संख्या : 209 उम्र : 19 लिंग : पुरुष	फोटो उपलब्ध	531	NAE2258192	निर्वाचक का नाम : दिलीप कुमार पिता का नाम: रमेश कुमार गृह संख्या : 209 उम्र : 19 लिंग : पुरुष	फोटो उपलब्ध	532	RJ/22/172/342052	निर्वाचक का नाम : जोरा राम पिता का नाम: भगा राम गृह संख्या : 211 उम्र : 80 लिंग : पुरुष	फोटो उपलब्ध
533	RJ/22/172/342121	निर्वाचक का नाम : दरगी पति का नाम: जोरिया गृह संख्या : 211 उम्र : 77 लिंग : महिला	फोटो उपलब्ध	534	NAE0915660	निर्वाचक का नाम : धेवाराम पिता का नाम: जोराराम गृह संख्या : 211 उम्र : 34 लिंग : पुरुष	फोटो उपलब्ध	535	NAE2109296	निर्वाचक का नाम : मीना देवी पति का नाम: धेवा राम गृह संख्या : 211 उम्र : 27 लिंग : महिला	फोटो उपलब्ध
536	RJ/22/172/342100	निर्वाचक का नाम : हका राम पिता का नाम: भगाजी गृह संख्या : 212 उम्र : 72 लिंग : पुरुष	फोटो उपलब्ध	537	RJ/22/172/342124	निर्वाचक का नाम : त्रिजो पति का नाम: हका राम गृह संख्या : 212 उम्र : 69 लिंग : महिला	फोटो उपलब्ध	538	KLC2248201	निर्वाचक का नाम : तगा राम चौहान पिता का नाम: हकमा राम चौहान गृह संख्या : 212 उम्र : 38 लिंग : पुरुष	फोटो उपलब्ध
539	NAE0827782	निर्वाचक का नाम : रेखा देवी पति का नाम: तगाराम गृह संख्या : 212 उम्र : 34 लिंग : महिला	फोटो उपलब्ध	540	RJ/22/172/342038	निर्वाचक का नाम : अणदा राम पिता का नाम: भगाराम गृह संख्या : 213 उम्र : 60 लिंग : पुरुष	फोटो उपलब्ध	541	RJ/22/172/342123	निर्वाचक का नाम : पुरी देवी पति का नाम: अणदा राम गृह संख्या : 213 उम्र : 60 लिंग : महिला	फोटो उपलब्ध
542	NAE1503440	निर्वाचक का नाम : कविता कुमारी पिता का नाम: अंदा राम गृह संख्या : 213 उम्र : 25 लिंग : महिला	फोटो उपलब्ध	543	NAE1995505	निर्वाचक का नाम : विक्रम कुमार पिता का नाम: अणदा राम गृह संख्या : 213 उम्र : 20 लिंग : पुरुष	फोटो उपलब्ध	544	RJ/22/172/342157	निर्वाचक का नाम : खेता राम पिता का नाम: कस्तूरजी गृह संख्या : 214 उम्र : 69 लिंग : पुरुष	फोटो उपलब्ध
545	NAE2026771	निर्वाचक का नाम : अमरा राम पिता का नाम: कस्तूर राम गृह संख्या : 214 उम्र : 61 लिंग : पुरुष	फोटो उपलब्ध	546	RJ/22/172/342128	निर्वाचक का नाम : मूली देवी पति का नाम: खेता राम गृह संख्या : 214 उम्र : 60 लिंग : महिला	फोटो उपलब्ध	547	RJ/22/172/342117	निर्वाचक का नाम : दरिया देवी पति का नाम: अमरा राम गृह संख्या : 214 उम्र : 58 लिंग : महिला	फोटो उपलब्ध

अनुभाग की संख्या व नाम : 6-ग्वारियो एव मेगवालों का वास,खेड़ा बोरटा

548	KLC2246783	निर्वाचक का नाम : सूरजन राम पिता का नाम: खेताराम गृह संख्या : 214 उम्र : 40 लिंग : पुरुष	फोटो उपलब्ध	549	NAE0517169	निर्वाचक का नाम : कंकर देवी पति का नाम: देवदत्त राम गृह संख्या : 214 उम्र : 37 लिंग : महिला	फोटो उपलब्ध	550	NAE0080259	निर्वाचक का नाम : दलपत राम पिता का नाम: खेताराम गृह संख्या : 214 उम्र : 36 लिंग : पुरुष	फोटो उपलब्ध
551	NAE0271361	निर्वाचक का नाम : देवदत्त राम पिता का नाम: खेताराम गृह संख्या : 214 उम्र : 35 लिंग : पुरुष	फोटो उपलब्ध	552	NAE0915678	निर्वाचक का नाम : मधु देवी पति का नाम: सुरजन राम गृह संख्या : 214 उम्र : 35 लिंग : महिला	फोटो उपलब्ध	553	NAE1359348	निर्वाचक का नाम : रोशन देवी पति का नाम: दलपतराम गृह संख्या : 214 उम्र : 33 लिंग : महिला	फोटो उपलब्ध
554	NAE1113182	निर्वाचक का नाम : जालम राम पिता का नाम: खेताराम गृह संख्या : 214 उम्र : 30 लिंग : पुरुष	फोटो उपलब्ध	555	NAE1176288	निर्वाचक का नाम : किलावन्ती पिता का नाम: अमराराम गृह संख्या : 214 उम्र : 28 लिंग : महिला	फोटो उपलब्ध	556	NAE1516863	निर्वाचक का नाम : विमला कुमारी पिता का नाम: अमरा राम गृह संख्या : 214 उम्र : 26 लिंग : महिला	फोटो उपलब्ध
557	NAE1985605	निर्वाचक का नाम : शिबावती पिता का नाम: अमरा राम गृह संख्या : 214 उम्र : 23 लिंग : महिला	फोटो उपलब्ध	558	NAE2021343	निर्वाचक का नाम : सोनू देवी पति का नाम: जालम राम गृह संख्या : 214 उम्र : 21 लिंग : महिला	फोटो उपलब्ध	559	RJ/22/172/342257	निर्वाचक का नाम : गणेशा पिता का नाम: जीवा गृह संख्या : 216 उम्र : 75 लिंग : पुरुष	फोटो उपलब्ध
560	RJ/22/172/342414	निर्वाचक का नाम : सुकी पति का नाम: गणेशा गृह संख्या : 216 उम्र : 69 लिंग : महिला	फोटो उपलब्ध	561	NAE0391292	निर्वाचक का नाम : प्रकाश कुमार पिता का नाम: गणेशाराम गृह संख्या : 216 उम्र : 35 लिंग : पुरुष	फोटो उपलब्ध	562	RJ/22/172/342246	निर्वाचक का नाम : मसरा पिता का नाम: जीवा गृह संख्या : 217 उम्र : 72 लिंग : पुरुष	फोटो उपलब्ध
563	RJ/22/172/342428	निर्वाचक का नाम : राधा पति का नाम: मसरा गृह संख्या : 217 उम्र : 66 लिंग : महिला	फोटो उपलब्ध	564	NAE0731513	निर्वाचक का नाम : छगनलाल पिता का नाम: मसराराम गृह संख्या : 217 उम्र : 35 लिंग : पुरुष	फोटो उपलब्ध	565	NAE2109288	निर्वाचक का नाम : मीना देवी पति का नाम: छगन लाल गृह संख्या : 217 उम्र : 31 लिंग : महिला	फोटो उपलब्ध
566	KLC1622307	निर्वाचक का नाम : भूबा राम पिता का नाम: जीबाजी गृह संख्या : 218 उम्र : 82 लिंग : पुरुष	फोटो उपलब्ध	567	KLC1782820	निर्वाचक का नाम : त्रिजो पति का नाम: भूबा राम गृह संख्या : 218 उम्र : 82 लिंग : महिला	फोटो उपलब्ध	568	NAE0493981	निर्वाचक का नाम : रमेशकुमार पिता का नाम: भूबाराम गृह संख्या : 218 उम्र : 44 लिंग : पुरुष	फोटो उपलब्ध
569	NAE0081422	निर्वाचक का नाम : शैलेन्द्र चौहान पिता का नाम: भूबाराम चौहान गृह संख्या : 218 उम्र : 44 लिंग : पुरुष	फोटो उपलब्ध	570	NAE0050054	निर्वाचक का नाम : पदमाराम पिता का नाम: जसाराम गृह संख्या : 218 उम्र : 44 लिंग : पुरुष	फोटो उपलब्ध	571	KLC1782838	निर्वाचक का नाम : मंजू देवी पति का नाम: शैलेन्द्र चौहान गृह संख्या : 218 उम्र : 43 लिंग : महिला	फोटो उपलब्ध
572	KLC2248458	निर्वाचक का नाम : नवीनकुमार ये पिता का नाम: भूबाराम गृह संख्या : 218 उम्र : 40 लिंग : पुरुष	फोटो उपलब्ध	573	NAE1471143	निर्वाचक का नाम : शान्तिदेवी पति का नाम: रमेश कुमार गृह संख्या : 218 उम्र : 39 लिंग : महिला	फोटो उपलब्ध	574	NAE0391284	निर्वाचक का नाम : महेंद्र कुमार पिता का नाम: भूबाराम गृह संख्या : 218 उम्र : 38 लिंग : पुरुष	फोटो उपलब्ध
575	KLC1473529	निर्वाचक का नाम : भीखा राम पिता का नाम: जीबाजी गृह संख्या : 219 उम्र : 76 लिंग : पुरुष	फोटो उपलब्ध	576	KLC2247880	निर्वाचक का नाम : झमू पति का नाम: भीखा राम गृह संख्या : 219 उम्र : 68 लिंग : महिला	फोटो उपलब्ध	577	KLC2248029	निर्वाचक का नाम : पदमाराम चौहान पिता का नाम: भीखाराम गृह संख्या : 219 उम्र : 46 लिंग : पुरुष	फोटो उपलब्ध

578	KLC2247898	निर्वाचक का नाम : कमला देवी पति का नाम: पदमाराम चौहान गृह संख्या : 219 उम्र : 44 लिंग : महिला	फोटो उपलब्ध	579	NAE0418079	निर्वाचक का नाम : जनता चोहान पति का नाम: पदमाराम गृह संख्या : 219 उम्र : 40 लिंग : महिला	फोटो उपलब्ध	580	NAE0081414	निर्वाचक का नाम : दिनेश कुमार पिता का नाम: भीखाराम गृह संख्या : 219 उम्र : 36 लिंग : पुरुष	फोटो उपलब्ध
581	NAE0915728	निर्वाचक का नाम : मोरू देवी पति का नाम: दिनेश कुमार गृह संख्या : 219 उम्र : 32 लिंग : महिला	फोटो उपलब्ध	582	NAE0551564	निर्वाचक का नाम : मन्जू देवी पति का नाम: सालूराम गृह संख्या : 224 उम्र : 32 लिंग : महिला	फोटो उपलब्ध	583	NAE1313253	निर्वाचक का नाम : विक्रम कुमार पिता का नाम: वचना राम गृह संख्या : 224 उम्र : 30 लिंग : पुरुष	फोटो उपलब्ध
584	NAE1313238	निर्वाचक का नाम : कांतिलाल पिता का नाम: अजीताराम गृह संख्या : 224 उम्र : 29 लिंग : पुरुष	फोटो उपलब्ध	585	NAE1313246	निर्वाचक का नाम : अशोक कुमार पिता का नाम: मसरा राम गृह संख्या : 224 उम्र : 28 लिंग : पुरुष	फोटो उपलब्ध	586	NAE1503655	निर्वाचक का नाम : जोशना देवी पति का नाम: विक्रम कुमार गृह संख्या : गवारिओ का वास उम्र : 27 लिंग : महिला	फोटो उपलब्ध

587	RJ/22/172/342240	निर्वाचक का नाम : तेजा राम पिता का नाम: जगाजी गृह संख्या : 220 उम्र : 70 लिंग : पुरुष	फोटो उपलब्ध	588	RJ/22/172/342238	निर्वाचक का नाम : सुबटी पिता का नाम: तेजा राम गृह संख्या : 220 उम्र : 67 लिंग : महिला	फोटो उपलब्ध	589	KLC2059277	निर्वाचक का नाम : नरपत कुमार पिता का नाम: तेजाराम गृह संख्या : 220 उम्र : 44 लिंग : पुरुष	फोटो उपलब्ध
590	KLC2059285	निर्वाचक का नाम : मापी देवी पति का नाम: नरपत कुमार गृह संख्या : 220 उम्र : 42 लिंग : महिला	फोटो उपलब्ध	591	NAE0453928	निर्वाचक का नाम : फालु देवी पति का नाम: कालुराम गृह संख्या : 220 उम्र : 37 लिंग : महिला	फोटो उपलब्ध	592	NAE0050039	निर्वाचक का नाम : हरसनराम पिता का नाम: तेजाराम गृह संख्या : 220 उम्र : 36 लिंग : पुरुष	फोटो उपलब्ध
593	NAE0453936	निर्वाचक का नाम : एवेन देवी पति का नाम: हरसन राम गृह संख्या : 220 उम्र : 34 लिंग : महिला	फोटो उपलब्ध	594	NAE0453910	निर्वाचक का नाम : कालुराम पिता का नाम: तेजाराम गृह संख्या : 220 उम्र : 34 लिंग : पुरुष	फोटो उपलब्ध	595	NAE2199446	निर्वाचक का नाम : टीपला कुमारी पिता का नाम: नरपत कुमार गृह संख्या : 220 उम्र : 19 लिंग : महिला	फोटो उपलब्ध
596	RJ/22/172/342385	निर्वाचक का नाम : रंगू पति का नाम: जोधा राम गृह संख्या : 221 उम्र : 71 लिंग : महिला	फोटो उपलब्ध	597	NAE1731884	निर्वाचक का नाम : कांतिलाल पिता का नाम: जोधा राम गृह संख्या : 221 उम्र : 50 लिंग : पुरुष	फोटो उपलब्ध	598	NAE0080077	निर्वाचक का नाम : पोलाराम पिता का नाम: जोधा राम गृह संख्या : 221 उम्र : 47 लिंग : पुरुष	फोटो उपलब्ध
599	NAE0080366	निर्वाचक का नाम : दाडमाराम पिता का नाम: जोधा राम गृह संख्या : 221 उम्र : 46 लिंग : पुरुष	फोटो उपलब्ध	600	NAE0080341	निर्वाचक का नाम : गीता देवी पति का नाम: पोलाराम गृह संख्या : 221 उम्र : 44 लिंग : महिला	फोटो उपलब्ध	601	KLC2247906	निर्वाचक का नाम : शारदा देवी पति का नाम: दाडमाराम गृह संख्या : 221 उम्र : 43 लिंग : महिला	फोटो उपलब्ध
602	NAE0271486	निर्वाचक का नाम : गंगादेवी पिता का नाम: कान्तिलाल गृह संख्या : 221 उम्र : 41 लिंग : महिला	फोटो उपलब्ध	603	NAE1863943	निर्वाचक का नाम : वर्षा कुमारी पिता का नाम: पोला राम गृह संख्या : 221 उम्र : 22 लिंग : महिला	फोटो उपलब्ध	604	NAE2125300	निर्वाचक का नाम : कुसुम चौहान पिता का नाम: दाडमाराम गृह संख्या : 221 उम्र : 20 लिंग : महिला	फोटो उपलब्ध
605	NAE2221141	निर्वाचक का नाम : हितेश कुमार पिता का नाम: कान्ति लाल गृह संख्या : 221 उम्र : 20 लिंग : पुरुष	फोटो उपलब्ध	606	RJ/22/172/342160	निर्वाचक का नाम : चोपा पिता का नाम: बाबरा गृह संख्या : 223 उम्र : 75 लिंग : पुरुष	फोटो उपलब्ध	607	NAE0080226	निर्वाचक का नाम : गोका पिता का नाम: चोपा गृह संख्या : 223 उम्र : 45 लिंग : पुरुष	फोटो उपलब्ध
608	KLC1622315	निर्वाचक का नाम : हरदाना पिता का नाम: चोपा गृह संख्या : 223 उम्र : 43 लिंग : पुरुष	फोटो उपलब्ध	609	NAE0731539	निर्वाचक का नाम : वदणो देवी पति का नाम: थोकाराम गृह संख्या : 223 उम्र : 37 लिंग : महिला	फोटो उपलब्ध	610	NAE0731521	निर्वाचक का नाम : हुंआ देवी पति का नाम: हरदानाराम गृह संख्या : 223 उम्र : 32 लिंग : महिला	फोटो उपलब्ध
611	RJ/22/172/342436	निर्वाचक का नाम : पीथा पिता का नाम: चतरा गृह संख्या : 224 उम्र : 82 लिंग : पुरुष	फोटो उपलब्ध	612	RJ/22/172/343082	निर्वाचक का नाम : कस्तू पति का नाम: पीथा गृह संख्या : 224 उम्र : 77 लिंग : महिला	फोटो उपलब्ध	613	NAE0050286	निर्वाचक का नाम : भावाराम पिता का नाम: पीथा गृह संख्या : 224 उम्र : 46 लिंग : पुरुष	फोटो उपलब्ध
614	KLC1622323	निर्वाचक का नाम : मुरकी पति का नाम: भावा गृह संख्या : 224 उम्र : 44 लिंग : महिला	फोटो उपलब्ध	615	NAE0398933	निर्वाचक का नाम : सालूराम पिता का नाम: पीताराम गृह संख्या : 224 उम्र : 41 लिंग : पुरुष	फोटो उपलब्ध	616	NAE1502194	निर्वाचक का नाम : रेखा राम पिता का नाम: भाव राम गृह संख्या : 224 उम्र : 25 लिंग : महिला	फोटो उपलब्ध

617	NAE2070803	निर्वाचक का नाम : बिजला राम पिता का नाम: भावा राम गृह संख्या : 224 उम्र : 22 लिंग : पुरुष	फोटो उपलब्ध	618	RJ/22/172/342215	निर्वाचक का नाम : आसीया पिता का नाम: चतरा गृह संख्या : 226 उम्र : 67 लिंग : पुरुष	फोटो उपलब्ध	619	RJ/22/172/342138	निर्वाचक का नाम : विजू पति का नाम: आसीया गृह संख्या : 226 उम्र : 64 लिंग : महिला	फोटो उपलब्ध
620	NAE0392019	निर्वाचक का नाम : बगदाराम पिता का नाम: आसाराम गृह संख्या : 226 उम्र : 36 लिंग : पुरुष	फोटो उपलब्ध	621	NAE0827816	निर्वाचक का नाम : हीराराम पिता का नाम: आशाराम गृह संख्या : 226 उम्र : 34 लिंग : पुरुष	फोटो उपलब्ध	622	NAE0827824	निर्वाचक का नाम : मोरकी देवी पति का नाम: हीराराम गृह संख्या : 226 उम्र : 32 लिंग : महिला	फोटो उपलब्ध
623	NAE0827832	निर्वाचक का नाम : सौरम पति का नाम: बगदाराम गृह संख्या : 226 उम्र : 32 लिंग : महिला	फोटो उपलब्ध	624	NAE0827840	निर्वाचक का नाम : गणेशाराम पिता का नाम: आशाराम गृह संख्या : 226 उम्र : 32 लिंग : पुरुष	फोटो उपलब्ध	625	NAE1836501	निर्वाचक का नाम : रिंका देवी पति का नाम: गणेशा राम गृह संख्या : 226 उम्र : 24 लिंग : महिला	फोटो उपलब्ध
626	KLC1473511	निर्वाचक का नाम : राणाराम पिता का नाम: चतराराम गृह संख्या : 227 उम्र : 57 लिंग : पुरुष	फोटो उपलब्ध	627	RJ/22/172/343084	निर्वाचक का नाम : सदणों देवी पति का नाम: राणाराम गृह संख्या : 227 उम्र : 53 लिंग : महिला	फोटो उपलब्ध	628	RJ/22/172/342217	निर्वाचक का नाम : भोला पिता का नाम: लाखा गृह संख्या : 228 उम्र : 53 लिंग : पुरुष	फोटो उपलब्ध
629	KLC1622331	निर्वाचक का नाम : पारू पति का नाम: भोला गृह संख्या : 228 उम्र : 45 लिंग : महिला	फोटो उपलब्ध	630	NAE2178887	निर्वाचक का नाम : राजू राम पिता का नाम: भोला राम गृह संख्या : 228 उम्र : 22 लिंग : पुरुष	फोटो उपलब्ध	631	NAE2215952	निर्वाचक का नाम : फैसी कुमारी पति का नाम: राजू राम गृह संख्या : 228 उम्र : 20 लिंग : महिला	फोटो उपलब्ध
632	RJ/22/172/342213	निर्वाचक का नाम : हुआ पति का नाम: लाखा गृह संख्या : 229 उम्र : 84 लिंग : महिला	फोटो उपलब्ध	633	KLC1782887	निर्वाचक का नाम : जोरा राम पिता का नाम: लखा राम गृह संख्या : 229 उम्र : 48 लिंग : पुरुष	फोटो उपलब्ध	634	NAE0080200	निर्वाचक का नाम : शान्ति पति का नाम: जोरा गृह संख्या : 229 उम्र : 45 लिंग : महिला	फोटो उपलब्ध
635	NAE0080218	निर्वाचक का नाम : जामताराम पिता का नाम: लाखाराम गृह संख्या : 229 उम्र : 38 लिंग : पुरुष	फोटो उपलब्ध	636	NAE0551572	निर्वाचक का नाम : शान्ति देवी पति का नाम: जामताराम गृह संख्या : 229 उम्र : 32 लिंग : महिला	फोटो उपलब्ध	637	NAE0827857	निर्वाचक का नाम : वगतूदेवी पति का नाम: शंकराराम गृह संख्या : 229 उम्र : 32 लिंग : महिला	फोटो उपलब्ध
638	NAE0551580	निर्वाचक का नाम : शंकरलाल पिता का नाम: लाखाराम गृह संख्या : 229 उम्र : 32 लिंग : पुरुष	फोटो उपलब्ध	639	NAE0551598	निर्वाचक का नाम : मफी देवी पति का नाम: भबूताराम गृह संख्या : 230 उम्र : 32 लिंग : महिला	फोटो उपलब्ध	640	NAE0391771	निर्वाचक का नाम : बालकाराम पिता का नाम: सरूपाराम गृह संख्या : 231 उम्र : 56 लिंग : पुरुष	फोटो उपलब्ध
641	KLC2059293	निर्वाचक का नाम : रूपो पति का नाम: बालका गृह संख्या : 231 उम्र : 53 लिंग : महिला	फोटो उपलब्ध	642	NAE0768234	निर्वाचक का नाम : गजा राम पिता का नाम: सरूपाराम गृह संख्या : 231 उम्र : 52 लिंग : पुरुष	फोटो उपलब्ध	643	NAE0079988	निर्वाचक का नाम : गंगा पति का नाम: गजा गृह संख्या : 231 उम्र : 45 लिंग : महिला	फोटो उपलब्ध
644	NAE0080127	निर्वाचक का नाम : बेसरा पिता का नाम: सउपा गृह संख्या : 231 उम्र : 45 लिंग : पुरुष	फोटो उपलब्ध	645	KLC1850783	निर्वाचक का नाम : फूसी पति का नाम: बेसरा गृह संख्या : 231 उम्र : 43 लिंग : महिला	फोटो उपलब्ध	646	NAE0079996	निर्वाचक का नाम : हेमराज पिता का नाम: सरूपाराम गृह संख्या : 231 उम्र : 38 लिंग : पुरुष	फोटो उपलब्ध

647	NAE0551606	निर्वाचक का नाम : मन्जु देवी पति का नाम: हेमराज गृह संख्या : 231 उम्र : 32 लिंग : महिला	फोटो उपलब्ध	648	NAE0828004	निर्वाचक का नाम : झालाराम पिता का नाम: बालकाराम गृह संख्या : 231 उम्र : 32 लिंग : पुरुष	फोटो उपलब्ध	649	RJ/22/172/342314	निर्वाचक का नाम : लक्ष्मी पति का नाम: काला गृह संख्या : 232 उम्र : 77 लिंग : महिला	फोटो उपलब्ध
650	NAE0080358	निर्वाचक का नाम : शंकरा राम पिता का नाम: कालाराम गृह संख्या : 232 उम्र : 43 लिंग : पुरुष	फोटो उपलब्ध	651	NAE0392159	निर्वाचक का नाम : सीता देवी पति का नाम: शंकराराम गृह संख्या : 232 उम्र : 39 लिंग : महिला	फोटो उपलब्ध	652	NAE0458711	निर्वाचक का नाम : नगाराम पिता का नाम: कालाराम गृह संख्या : 232 उम्र : 34 लिंग : पुरुष	फोटो उपलब्ध
653	NAE0551614	निर्वाचक का नाम : रेखा देवी पति का नाम: नगाराम गृह संख्या : 232 उम्र : 32 लिंग : महिला	फोटो उपलब्ध	654	RJ/22/172/342585	निर्वाचक का नाम : मानिया पिता का नाम: मगा गृह संख्या : 233 उम्र : 84 लिंग : पुरुष	फोटो उपलब्ध	655	RJ/22/172/342318	निर्वाचक का नाम : गैरी देवी पति का नाम: मना राम गृह संख्या : 233 उम्र : 73 लिंग : महिला	फोटो उपलब्ध
656	NAE0551291	निर्वाचक का नाम : क्याराम पिता का नाम: मानाराम गृह संख्या : 233 उम्र : 48 लिंग : पुरुष	फोटो उपलब्ध	657	NAE0080143	निर्वाचक का नाम : परखा पिता का नाम: मानिया गृह संख्या : 233 उम्र : 46 लिंग : पुरुष	फोटो उपलब्ध	658	KLC1622364	निर्वाचक का नाम : मफी पति का नाम: कुईया गृह संख्या : 233 उम्र : 44 लिंग : महिला	फोटो उपलब्ध
659	NAE0080150	निर्वाचक का नाम : हर्षनराम पिता का नाम: मानाराम गृह संख्या : 233 उम्र : 42 लिंग : पुरुष	फोटो उपलब्ध	660	NAE0050104	निर्वाचक का नाम : मंजु पति का नाम: हर्षनराम गृह संख्या : 233 उम्र : 38 लिंग : महिला	फोटो उपलब्ध	661	NAE0551622	निर्वाचक का नाम : देशू देवी पति का नाम: परखाराम गृह संख्या : 233 उम्र : 32 लिंग : महिला	फोटो उपलब्ध
662	NAE2033835	निर्वाचक का नाम : पूजा कुमारी पिता का नाम: कुडया राम गृह संख्या : 233 उम्र : 23 लिंग : महिला	फोटो उपलब्ध	663	NAE2106953	निर्वाचक का नाम : विक्रम कुमार पिता का नाम: हर्षन राम गृह संख्या : 233 उम्र : 20 लिंग : पुरुष	फोटो उपलब्ध	664	RJ/22/172/342242	निर्वाचक का नाम : शंकर सिंह पिता का नाम: मनरूप सिंह गृह संख्या : 235 उम्र : 73 लिंग : पुरुष	फोटो उपलब्ध
665	RJ/22/172/342343	निर्वाचक का नाम : कमला कंवर पति का नाम: शंकर सिंह गृह संख्या : 235 उम्र : 71 लिंग : महिला	फोटो उपलब्ध	666	NAE0080275	निर्वाचक का नाम : मफत सिंह पिता का नाम: मनरूप सिंह गृह संख्या : 235 उम्र : 62 लिंग : पुरुष	फोटो उपलब्ध	667	NAE0080044	निर्वाचक का नाम : जडावी पति का नाम: मफत सिंह गृह संख्या : 235 उम्र : 45 लिंग : महिला	फोटो उपलब्ध
668	NAE0494005	निर्वाचक का नाम : दलपत सिंह पिता का नाम: मनरूप सिंह गृह संख्या : 235 उम्र : 38 लिंग : पुरुष	फोटो उपलब्ध	669	NAE0270561	निर्वाचक का नाम : रामसिंह पिता का नाम: शंकर सिंह गृह संख्या : 235 उम्र : 35 लिंग : पुरुष	फोटो उपलब्ध	670	NAE1656644	निर्वाचक का नाम : उषा कुंवर पति का नाम: रामसिंह गृह संख्या : 235 उम्र : 34 लिंग : महिला	फोटो उपलब्ध
671	NAE0551309	निर्वाचक का नाम : डूगर सिंह पिता का नाम: शंकर सिंह गृह संख्या : 235 उम्र : 32 लिंग : पुरुष	फोटो उपलब्ध	672	NAE1673359	निर्वाचक का नाम : रवीना कंवर पिता का नाम: शंकर सिंह गृह संख्या : 235 उम्र : 26 लिंग : महिला	फोटो उपलब्ध	673	NAE2062883	निर्वाचक का नाम : ज्योत्सना कंवर पिता का नाम: मफत सिंह गृह संख्या : 235 उम्र : 26 लिंग : महिला	फोटो उपलब्ध
674	KLC1622372	निर्वाचक का नाम : मोगीया पिता का नाम: काना गृह संख्या : 236 उम्र : 68 लिंग : पुरुष	फोटो उपलब्ध	675	NAE0050245	निर्वाचक का नाम : मोरकी देवी पति का नाम: मोगीया गृह संख्या : 236 उम्र : 44 लिंग : महिला	फोटो उपलब्ध	676	NAE0453944	निर्वाचक का नाम : हरदाना राम पिता का नाम: मागाराम गृह संख्या : 236 उम्र : 40 लिंग : पुरुष	फोटो उपलब्ध

677	NAE0493965	निर्वाचक का नाम : सीता देवी पति का नाम: हरदानाराम गृह संख्या : 236 उम्र : 35 लिंग : महिला	फोटो उपलब्ध	678	NAE1849603	निर्वाचक का नाम : सतिया कुमारी पिता का नाम: मोंगा राम गृह संख्या : 236 उम्र : 22 लिंग : महिला	फोटो उपलब्ध	679	RJ/22/172/343083	निर्वाचक का नाम : गेरी देवी पति का नाम: लच्छाराम गृह संख्या : 237 उम्र : 66 लिंग : महिला	फोटो उपलब्ध
680	NAE0551325	निर्वाचक का नाम : ओखाराम पिता का नाम: लसाराम गृह संख्या : 237 उम्र : 32 लिंग : पुरुष	फोटो उपलब्ध	681	NAE0551333	निर्वाचक का नाम : शान्ति देवी पति का नाम: ओकाराम गृह संख्या : 237 उम्र : 32 लिंग : महिला	फोटो उपलब्ध	682	NAE1385772	निर्वाचक का नाम : सांवला राम पिता का नाम: लच्छा राम गृह संख्या : 237 उम्र : 29 लिंग : पुरुष	फोटो उपलब्ध
683	NAE1917764	निर्वाचक का नाम : निम्बा राम पिता का नाम: लसा राम गृह संख्या : 237 उम्र : 25 लिंग : पुरुष	फोटो उपलब्ध	684	KLC2059301	निर्वाचक का नाम : पेपी पति का नाम: फूया गृह संख्या : 238 उम्र : 64 लिंग : महिला	फोटो उपलब्ध	685	NAE0391763	निर्वाचक का नाम : फुयाराम पिता का नाम: कानाराम गृह संख्या : 238 उम्र : 61 लिंग : पुरुष	फोटो उपलब्ध
686	NAE1113190	निर्वाचक का नाम : उकाराम पिता का नाम: फूईयाराम गृह संख्या : 238 उम्र : 32 लिंग : पुरुष	फोटो उपलब्ध	687	NAE1935428	निर्वाचक का नाम : सुकी देवी पति का नाम: उका राम गृह संख्या : 238 उम्र : 30 लिंग : महिला	फोटो उपलब्ध	688	NAE0080192	निर्वाचक का नाम : जोरिया पिता का नाम: काना गृह संख्या : 239 उम्र : 63 लिंग : पुरुष	फोटो उपलब्ध
689	RJ/22/172/342375	निर्वाचक का नाम : अणसी पति का नाम: जोरिया गृह संख्या : 239 उम्र : 56 लिंग : महिला	फोटो उपलब्ध	690	NAE1359355	निर्वाचक का नाम : सुजानाराम पिता का नाम: जोराराम गृह संख्या : 239 उम्र : 31 लिंग : पुरुष	फोटो उपलब्ध	691	RJ/22/172/343009	निर्वाचक का नाम : जेठा राम पिता का नाम: सवा राम गृह संख्या : 240 उम्र : 71 लिंग : पुरुष	फोटो उपलब्ध
692	NAE0049973	निर्वाचक का नाम : सुकी देवी पति का नाम: जेठा राम गृह संख्या : 240 उम्र : 49 लिंग : महिला	फोटो उपलब्ध	693	NAE1021476	निर्वाचक का नाम : तेजाराम पिता का नाम: जेठाराम गृह संख्या : 240 उम्र : 33 लिंग : पुरुष	फोटो उपलब्ध	694	NAE1055904	निर्वाचक का नाम : मुरकी देवी पति का नाम: तेजाराम गृह संख्या : 240 उम्र : 33 लिंग : महिला	फोटो उपलब्ध
695	NAE2202356	निर्वाचक का नाम : हीरा राम पिता का नाम: जेठा राम गृह संख्या : 240 उम्र : 20 लिंग : पुरुष	फोटो उपलब्ध	696	NAE0049684	निर्वाचक का नाम : नेथी पिता का नाम: सवा गृह संख्या : 241 उम्र : 69 लिंग : पुरुष	फोटो उपलब्ध	697	RJ/22/172/342311	निर्वाचक का नाम : अणसी पति का नाम: नेथी गृह संख्या : 241 उम्र : 65 लिंग : महिला	फोटो उपलब्ध
698	RJ/22/172/342040	निर्वाचक का नाम : जोयता पिता का नाम: सवा गृह संख्या : 242 उम्र : 82 लिंग : पुरुष	फोटो उपलब्ध	699	KLC2059319	निर्वाचक का नाम : सगरती पति का नाम: जोयता राम गृह संख्या : 242 उम्र : 77 लिंग : महिला	फोटो उपलब्ध	700	NAE0049692	निर्वाचक का नाम : वचना पिता का नाम: जोयता गृह संख्या : 242 उम्र : 43 लिंग : पुरुष	फोटो उपलब्ध
701	NAE0270975	निर्वाचक का नाम : चम्पा देवी पति का नाम: वचना राम गृह संख्या : 242 उम्र : 42 लिंग : महिला	फोटो उपलब्ध	702	NAE0827881	निर्वाचक का नाम : अदरो देवी पति का नाम: सुजानाराम गृह संख्या : 242 उम्र : 32 लिंग : महिला	फोटो उपलब्ध	703	NAE0453951	निर्वाचक का नाम : सुजा राम पिता का नाम: जोइता राम गृह संख्या : 242 उम्र : 30 लिंग : पुरुष	फोटो उपलब्ध
704	NAE1826882	निर्वाचक का नाम : सुरेश कुमार पिता का नाम: वचना राम गृह संख्या : 242 उम्र : 26 लिंग : पुरुष	फोटो उपलब्ध	705	NAE1826858	निर्वाचक का नाम : अजा राम पिता का नाम: वचना राम गृह संख्या : 242 उम्र : 23 लिंग : पुरुष	फोटो उपलब्ध	706	RJ/22/172/342336	निर्वाचक का नाम : सती पति का नाम: लादा गृह संख्या : 243 उम्र : 87 लिंग : महिला	फोटो उपलब्ध

707	RJ/22/172/342583	निर्वाचक का नाम : करमी पिता का नाम: लादा गृह संख्या : 244 उम्र : 63 लिंग : पुरुष	फोटो उपलब्ध	708	RJ/22/172/342584	निर्वाचक का नाम : जीवी पिता का नाम: करमी गृह संख्या : 244 उम्र : 61 लिंग : महिला	फोटो उपलब्ध	709	NAE0392001	निर्वाचक का नाम : सुरेश कुमार पिता का नाम: करमीराम गृह संख्या : 244 उम्र : 34 लिंग : पुरुष	फोटो उपलब्ध
710	NAE0551341	निर्वाचक का नाम : पारस पति का नाम: सुरेश कुमार गृह संख्या : 244 उम्र : 32 लिंग : महिला	फोटो उपलब्ध	711	NAE1359363	निर्वाचक का नाम : किशोर कुमार पिता का नाम: करमीराम गृह संख्या : 244 उम्र : 26 लिंग : पुरुष	फोटो उपलब्ध	712	RJ/22/172/343099	निर्वाचक का नाम : रतना पिता का नाम: लखमा गृह संख्या : 245 उम्र : 71 लिंग : पुरुष	फोटो उपलब्ध
713	RJ/22/172/342372	निर्वाचक का नाम : उनकी पति का नाम: रतना गृह संख्या : 245 उम्र : 68 लिंग : महिला	फोटो उपलब्ध	714	KLC2247286	निर्वाचक का नाम : हडमताराम पिता का नाम: रतनाराम गृह संख्या : 245 उम्र : 37 लिंग : पुरुष	फोटो उपलब्ध	715	NAE1064807	निर्वाचक का नाम : पिका देवी पति का नाम: हडमताराम गृह संख्या : 245 उम्र : 29 लिंग : महिला	फोटो उपलब्ध
716	KLC1387778	निर्वाचक का नाम : लछीया पिता का नाम: लखमा गृह संख्या : 246 उम्र : 65 लिंग : पुरुष	फोटो उपलब्ध	717	RJ/22/172/342326	निर्वाचक का नाम : अणसी पति का नाम: लछीया गृह संख्या : 246 उम्र : 62 लिंग : महिला	फोटो उपलब्ध	718	NAE0551366	निर्वाचक का नाम : नारायण लाल पिता का नाम: लसाराम गृह संख्या : 246 उम्र : 32 लिंग : पुरुष	फोटो उपलब्ध
719	NAE1313261	निर्वाचक का नाम : अर्जुन कुमार पिता का नाम: लसाराम गृह संख्या : 246 उम्र : 27 लिंग : पुरुष	फोटो उपलब्ध	720	RJ/22/172/342275	निर्वाचक का नाम : वचना पिता का नाम: लखमा गृह संख्या : 247 उम्र : 58 लिंग : पुरुष	फोटो उपलब्ध	721	RJ/22/172/342580	निर्वाचक का नाम : ओबू पति का नाम: वचना गृह संख्या : 247 उम्र : 55 लिंग : महिला	फोटो उपलब्ध
722	RJ/22/172/342581	निर्वाचक का नाम : चोपा पिता का नाम: लखमा गृह संख्या : 248 उम्र : 68 लिंग : पुरुष	फोटो उपलब्ध	723	RJ/22/172/342323	निर्वाचक का नाम : लेरकी पति का नाम: चोपा गृह संख्या : 248 उम्र : 63 लिंग : महिला	फोटो उपलब्ध	724	NAE2129377	निर्वाचक का नाम : तलसा राम पिता का नाम: चौपा राम गृह संख्या : 248 उम्र : 24 लिंग : पुरुष	फोटो उपलब्ध
725	RJ/22/172/343080	निर्वाचक का नाम : गेपा राम पिता का नाम: भोला राम गृह संख्या : 249 उम्र : 59 लिंग : पुरुष	फोटो उपलब्ध	726	RJ/22/172/343081	निर्वाचक का नाम : रामू पति का नाम: गेपा राम गृह संख्या : 249 उम्र : 59 लिंग : महिला	फोटो उपलब्ध	727	NAE0246876	निर्वाचक का नाम : हिमताराम पिता का नाम: भोलाराम गृह संख्या : 249 उम्र : 39 लिंग : पुरुष	फोटो उपलब्ध
728	NAE0894188	निर्वाचक का नाम : शांति देवी पति का नाम: हिमताराम गृह संख्या : 249 उम्र : 32 लिंग : महिला	फोटो उपलब्ध	729	NAE1113208	निर्वाचक का नाम : लीलाराम पिता का नाम: गेपाराम गृह संख्या : 249 उम्र : 29 लिंग : पुरुष	फोटो उपलब्ध	730	NAE2027019	निर्वाचक का नाम : नीतू देवी पति का नाम: लीलाराम गृह संख्या : 249 उम्र : 24 लिंग : महिला	फोटो उपलब्ध
731	RJ/22/172/342452	निर्वाचक का नाम : लोरकी पति का नाम: जीवा गृह संख्या : 250 उम्र : 63 लिंग : महिला	फोटो उपलब्ध	732	NAE0827931	निर्वाचक का नाम : गोपाराम पिता का नाम: जीवाराम गृह संख्या : 250 उम्र : 35 लिंग : पुरुष	फोटो उपलब्ध	733	NAE0551374	निर्वाचक का नाम : सुजानाराम पिता का नाम: जीवाराम गृह संख्या : 250 उम्र : 32 लिंग : पुरुष	फोटो उपलब्ध
734	RJ/22/172/342361	निर्वाचक का नाम : पेपी पति का नाम: धुखाराम गृह संख्या : 251 उम्र : 69 लिंग : महिला	फोटो उपलब्ध	735	NAE0551390	निर्वाचक का नाम : रमेश कुमार पिता का नाम: धुखाराम गृह संख्या : 251 उम्र : 32 लिंग : पुरुष	फोटो उपलब्ध	736	KLC2059327	निर्वाचक का नाम : अमरा पिता का नाम: सवा गृह संख्या : 252 उम्र : 84 लिंग : पुरुष	फोटो उपलब्ध

737	RJ/22/172/342106	निर्वाचक का नाम : समू देवी पति का नाम: अमरा राम गृह संख्या : 252 उम्र : 83 लिंग : महिला	738	KLC2059335	निर्वाचक का नाम : चमना पिता का नाम: सवा गृह संख्या : 253 उम्र : 77 लिंग : पुरुष	739	NAE0050021	निर्वाचक का नाम : वगतू पति का नाम: चमना गृह संख्या : 253 उम्र : 72 लिंग : महिला
740	KLC1850544	निर्वाचक का नाम : देवा पिता का नाम: चमना गृह संख्या : 253 उम्र : 43 लिंग : पुरुष	741	NAE0270363	निर्वाचक का नाम : शान्ति देवी पति का नाम: देवाराम गृह संख्या : 253 उम्र : 41 लिंग : महिला	742	NAE0270306	निर्वाचक का नाम : सांवलाराम पिता का नाम: चमनाराम गृह संख्या : 253 उम्र : 39 लिंग : पुरुष
743	NAE0827964	निर्वाचक का नाम : झीणी देवी पति का नाम: चेलाराम गृह संख्या : 253 उम्र : 32 लिंग : महिला	744	NAE0731547	निर्वाचक का नाम : चेलाराम पिता का नाम: चमनाराम गृह संख्या : 253 उम्र : 32 लिंग : पुरुष	745	NAE1113216	निर्वाचक का नाम : झालाराम पिता का नाम: चमनाराम गृह संख्या : 253 उम्र : 29 लिंग : पुरुष
746	NAE2064681	निर्वाचक का नाम : रेखा देवी पति का नाम: झाला राम गृह संख्या : 253 उम्र : 23 लिंग : महिला	747	KLC1622380	निर्वाचक का नाम : दूदीया पिता का नाम: केवा गृह संख्या : 254 उम्र : 72 लिंग : पुरुष	748	RJ/22/172/343096	निर्वाचक का नाम : पूनी पति का नाम: दूदीया गृह संख्या : 254 उम्र : 70 लिंग : महिला
749	KLC2059343	निर्वाचक का नाम : नारणा पिता का नाम: दुडा गृह संख्या : 254 उम्र : 43 लिंग : पुरुष	750	NAE0270678	निर्वाचक का नाम : घोका राम पिता का नाम: दुदा राम गृह संख्या : 254 उम्र : 38 लिंग : पुरुष	751	NAE0270355	निर्वाचक का नाम : मसरू देवी पिता का नाम: घोका राम गृह संख्या : 254 उम्र : 38 लिंग : महिला
752	NAE0271270	निर्वाचक का नाम : रेखा देवी पति का नाम: नारायण गृह संख्या : 254 उम्र : 37 लिंग : महिला	753	NAE0270298	निर्वाचक का नाम : जामताराम पिता का नाम: दूदाराम गृह संख्या : 254 उम्र : 35 लिंग : पुरुष	754	RJ/22/172/342208	निर्वाचक का नाम : पूरी पति का नाम: नवीया गृह संख्या : 255 उम्र : 66 लिंग : महिला
755	KLC1622398	निर्वाचक का नाम : सायती पति का नाम: सालुराम गृह संख्या : 255 उम्र : 46 लिंग : महिला	756	NAE0551176	निर्वाचक का नाम : लक्ष्मण राम पिता का नाम: नवाराम गृह संख्या : 255 उम्र : 32 लिंग : पुरुष	757	NAE1671569	निर्वाचक का नाम : शांति देवी पति का नाम: लक्ष्मणा राम गृह संख्या : 255 उम्र : 28 लिंग : महिला
758	RJ/22/172/342216	निर्वाचक का नाम : लालीया पिता का नाम: केवा गृह संख्या : 256 उम्र : 69 लिंग : पुरुष	759	RJ/22/172/342198	निर्वाचक का नाम : पूरी पति का नाम: लालीया गृह संख्या : 256 उम्र : 66 लिंग : महिला	760	NAE0049577	निर्वाचक का नाम : लीलाराम पिता का नाम: लालाराम गृह संख्या : 256 उम्र : 38 लिंग : पुरुष
761	NAE0551184	निर्वाचक का नाम : सनकू देवी पति का नाम: लीलाराम गृह संख्या : 256 उम्र : 32 लिंग : महिला	762	NAE0551192	निर्वाचक का नाम : हरसन राम पिता का नाम: लाला राम गृह संख्या : 256 उम्र : 32 लिंग : पुरुष	763	NAE0551200	निर्वाचक का नाम : सन्तु देवी पति का नाम: मेसा राम देवासी गृह संख्या : 256 उम्र : 32 लिंग : महिला
764	NAE0551218	निर्वाचक का नाम : मिश्रीलाल पिता का नाम: लालाराम गृह संख्या : 256 उम्र : 32 लिंग : पुरुष	765	KLC1473503	निर्वाचक का नाम : सूरता पिता का नाम: सोमा गृह संख्या : 257 उम्र : 50 लिंग : पुरुष	766	RJ/22/172/342211	निर्वाचक का नाम : मोरकी पति का नाम: सूरता गृह संख्या : 257 उम्र : 49 लिंग : महिला

767	NAE2070159	निर्वाचक का नाम : देशु देवी पति का नाम: नीबा राम गृह संख्या : 257 उम्र : 28 लिंग : महिला	फोटो उपलब्ध	768	NAE2070555	निर्वाचक का नाम : नीबा राम पिता का नाम: सुरता राम गृह संख्या : 257 उम्र : 28 लिंग : पुरुष	फोटो उपलब्ध	769	NAE2070654	निर्वाचक का नाम : जीवाराम पिता का नाम: सुरता राम गृह संख्या : 257 उम्र : 23 लिंग : पुरुष	फोटो उपलब्ध
770	RJ/22/172/343034	निर्वाचक का नाम : राणा पिता का नाम: भारता गृह संख्या : 258 उम्र : 68 लिंग : पुरुष	फोटो उपलब्ध	771	RJ/22/172/343086	निर्वाचक का नाम : गंगा पति का नाम: राणा गृह संख्या : 258 उम्र : 66 लिंग : महिला	फोटो उपलब्ध	772	NAE0270645	निर्वाचक का नाम : सुजाना राम पिता का नाम: राणाराम गृह संख्या : 258 उम्र : 41 लिंग : पुरुष	फोटो उपलब्ध
773	KLC2247062	निर्वाचक का नाम : लेरकीदेवी पति का नाम: सुजानाराम गृह संख्या : 258 उम्र : 37 लिंग : महिला	फोटो उपलब्ध	774	KLC2247070	निर्वाचक का नाम : देशू पति का नाम: वजाराम गृह संख्या : 258 उम्र : 37 लिंग : महिला	फोटो उपलब्ध	775	NAE0049452	निर्वाचक का नाम : वजाराम पिता का नाम: राणाराम गृह संख्या : 258 उम्र : 37 लिंग : पुरुष	फोटो उपलब्ध
776	NAE1064823	निर्वाचक का नाम : कृष्णकुमार पिता का नाम: राणाराम गृह संख्या : 258 उम्र : 30 लिंग : पुरुष	फोटो उपलब्ध	777	KLC1622406	निर्वाचक का नाम : चौथा पिता का नाम: रूगनाथा गृह संख्या : 259 उम्र : 47 लिंग : पुरुष	फोटो उपलब्ध	778	KLC1622414	निर्वाचक का नाम : हरियो पति का नाम: चौथाराम गृह संख्या : 259 उम्र : 45 लिंग : महिला	फोटो उपलब्ध
779	NAE1385921	निर्वाचक का नाम : दरजा राम पिता का नाम: चौथा राम गृह संख्या : 259 उम्र : 27 लिंग : पुरुष	फोटो उपलब्ध	780	NAE1835024	निर्वाचक का नाम : ममता देवी पति का नाम: दरजा राम गृह संख्या : 259 उम्र : 27 लिंग : महिला	फोटो उपलब्ध	781	NAE2258242	निर्वाचक का नाम : जुंजा राम पिता का नाम: चौथा राम गृह संख्या : 259 उम्र : 19 लिंग : पुरुष	फोटो उपलब्ध
782	RJ/22/172/342284	निर्वाचक का नाम : दूदिया पिता का नाम: भाना गृह संख्या : 260 उम्र : 68 लिंग : पुरुष	फोटो उपलब्ध	783	RJ/22/172/342212	निर्वाचक का नाम : खली पति का नाम: दूदीया गृह संख्या : 260 उम्र : 67 लिंग : महिला	फोटो उपलब्ध	784	NAE0551226	निर्वाचक का नाम : गणेशाराम पिता का नाम: दूदाराम गृह संख्या : 260 उम्र : 32 लिंग : पुरुष	फोटो उपलब्ध
785	NAE1113224	निर्वाचक का नाम : उषा देवी पति का नाम: गणेशाराम गृह संख्या : 260 उम्र : 31 लिंग : महिला	फोटो उपलब्ध	786	RJ/22/172/342214	निर्वाचक का नाम : सुजिया पिता का नाम: भाना गृह संख्या : 261 उम्र : 65 लिंग : पुरुष	फोटो उपलब्ध	787	RJ/22/172/342225	निर्वाचक का नाम : प्रभो पति का नाम: सुजीया गृह संख्या : 261 उम्र : 64 लिंग : महिला	फोटो उपलब्ध
788	NAE0551234	निर्वाचक का नाम : रमेश कुमार पिता का नाम: सुजाराम गृह संख्या : 261 उम्र : 32 लिंग : पुरुष	फोटो उपलब्ध	789	NAE0551242	निर्वाचक का नाम : पंखु देवी पति का नाम: रमेश कुमार गृह संख्या : 261 उम्र : 32 लिंग : महिला	फोटो उपलब्ध	790	NAE1113521	निर्वाचक का नाम : पंखु देवी पति का नाम: कृष्ण कुमार गृह संख्या : 261 उम्र : 32 लिंग : महिला	फोटो उपलब्ध
791	NAE1113232	निर्वाचक का नाम : करसन कुमार पिता का नाम: सुजानाराम गृह संख्या : 261 उम्र : 29 लिंग : पुरुष	फोटो उपलब्ध	792	NAE2182103	निर्वाचक का नाम : झाला राम पिता का नाम: सुजा राम गृह संख्या : 261 उम्र : 25 लिंग : पुरुष	फोटो उपलब्ध	793	NAE1828078	निर्वाचक का नाम : वरदा राम पिता का नाम: सुजा राम गृह संख्या : 261 उम्र : 22 लिंग : पुरुष	फोटो उपलब्ध
794	RJ/22/172/342412	निर्वाचक का नाम : देवा पिता का नाम: भाना गृह संख्या : 262 उम्र : 62 लिंग : पुरुष	फोटो उपलब्ध	795	RJ/22/172/342116	निर्वाचक का नाम : सनकू पति का नाम: देवा गृह संख्या : 262 उम्र : 60 लिंग : महिला	फोटो उपलब्ध	796	NAE1828672	निर्वाचक का नाम : कृष्ण कुमार पिता का नाम: देवा राम गृह संख्या : 262 उम्र : 29 लिंग : पुरुष	फोटो उपलब्ध

797	NAE1829274	निर्वाचक का नाम : रकमो देवी पति का नाम: कृष्ण कुमार गृह संख्या : 262 उम्र : 26 लिंग : महिला	फोटो उपलब्ध	798	KLC1622422	निर्वाचक का नाम : जेयरूपाराम पिता का नाम: भगवानाराम गृह संख्या : 263 उम्र : 52 लिंग : पुरुष	फोटो उपलब्ध	799	KLC1622430	निर्वाचक का नाम : रेखा देवी पति का नाम: जेयरूपाराम गृह संख्या : 263 उम्र : 50 लिंग : महिला	फोटो उपलब्ध
800	NAE1359371	निर्वाचक का नाम : साँवलाराम पिता का नाम: जेरूपाराम गृह संख्या : 263 उम्र : 26 लिंग : पुरुष	फोटो उपलब्ध	801	NAE1919893	निर्वाचक का नाम : जीता राम पिता का नाम: जयरूपा राम गृह संख्या : 263 उम्र : 24 लिंग : पुरुष	फोटो उपलब्ध	802	NAE1932391	निर्वाचक का नाम : नीतू कुमारी पिता का नाम: जयरूपा राम गृह संख्या : 263 उम्र : 21 लिंग : महिला	फोटो उपलब्ध
803	KLC1622448	निर्वाचक का नाम : चौपा पिता का नाम: भाना गृह संख्या : 264 उम्र : 48 लिंग : पुरुष	फोटो उपलब्ध	804	KLC1622455	निर्वाचक का नाम : सुबटी पति का नाम: चौपा गृह संख्या : 264 उम्र : 43 लिंग : महिला	फोटो उपलब्ध	805	NAE1176262	निर्वाचक का नाम : मेसाराम पिता का नाम: चोपाराम गृह संख्या : 264 उम्र : 30 लिंग : पुरुष	फोटो उपलब्ध
806	NAE1359389	निर्वाचक का नाम : केली देवी पति का नाम: मेसाराम गृह संख्या : 264 उम्र : 30 लिंग : महिला	फोटो उपलब्ध	807	NAE1919919	निर्वाचक का नाम : परखा राम पिता का नाम: चोपा राम गृह संख्या : 264 उम्र : 24 लिंग : पुरुष	फोटो उपलब्ध	808	NAE1824093	निर्वाचक का नाम : लाबू राम पिता का नाम: चौपा राम गृह संख्या : 264 उम्र : 23 लिंग : पुरुष	फोटो उपलब्ध
809	NAE1919901	निर्वाचक का नाम : करता राम पिता का नाम: चौपा राम गृह संख्या : 264 उम्र : 21 लिंग : पुरुष	फोटो उपलब्ध	810	NAE0049981	निर्वाचक का नाम : वाला राम पिता का नाम: प्रभू राम गृह संख्या : 265 उम्र : 69 लिंग : पुरुष	फोटो उपलब्ध	811	NAE1700665	निर्वाचक का नाम : अणसी पति का नाम: वाला गृह संख्या : 265 उम्र : 69 लिंग : महिला	फोटो उपलब्ध
812	KLC2248508	निर्वाचक का नाम : साँवलाराम पिता का नाम: वालाराम गृह संख्या : 265 उम्र : 38 लिंग : पुरुष	फोटो उपलब्ध	813	NAE0113571	निर्वाचक का नाम : गंगा देवी पति का नाम: साँवलाराम गृह संख्या : 265 उम्र : 37 लिंग : महिला	फोटो उपलब्ध	814	NAE1204551	निर्वाचक का नाम : जितेन्द्र कुमार पिता का नाम: वालाराम गृह संख्या : 265 उम्र : 28 लिंग : पुरुष	फोटो उपलब्ध
815	NAE1775188	निर्वाचक का नाम : मंजू देवी पति का नाम: जितेन्द्र कुमार गृह संख्या : 265 उम्र : 25 लिंग : महिला	फोटो उपलब्ध	816	NAE2182087	निर्वाचक का नाम : रायमल राम । पिता का नाम: वाला राम गृह संख्या : 265 उम्र : 23 लिंग : पुरुष	फोटो उपलब्ध	817	KLC1782986	निर्वाचक का नाम : लूंगी पति का नाम: त्रिकमा गृह संख्या : 266 उम्र : 82 लिंग : महिला	फोटो उपलब्ध
818	KLC1782994	निर्वाचक का नाम : चमना पिता का नाम: त्रिकमा गृह संख्या : 266 उम्र : 45 लिंग : पुरुष	फोटो उपलब्ध	819	NAE0049999	निर्वाचक का नाम : सुबटी पति का नाम: चमना गृह संख्या : 266 उम्र : 43 लिंग : महिला	फोटो उपलब्ध	820	KLC2059350	निर्वाचक का नाम : राजा पिता का नाम: त्रिकमा गृह संख्या : 266 उम्र : 43 लिंग : पुरुष	फोटो उपलब्ध
821	NAE2182095	निर्वाचक का नाम : प्रेमा राम पिता का नाम: चमना राम गृह संख्या : 266 उम्र : 21 लिंग : पुरुष	फोटो उपलब्ध	822	KLC1783000	निर्वाचक का नाम : गौका पिता का नाम: पूनमा गृह संख्या : 267 उम्र : 45 लिंग : पुरुष	फोटो उपलब्ध	823	NAE0050013	निर्वाचक का नाम : चंपा देवी पति का नाम: गोकाराम गृह संख्या : 267 उम्र : 42 लिंग : महिला	फोटो उपलब्ध
824	NAE0731570	निर्वाचक का नाम : शंकरलाल पिता का नाम: पुनमाराम गृह संख्या : 267 उम्र : 35 लिंग : पुरुष	फोटो उपलब्ध	825	NAE0731562	निर्वाचक का नाम : सनकू देवी पति का नाम: शंकराराम गृह संख्या : 267 उम्र : 35 लिंग : महिला	फोटो उपलब्ध	826	RJ/22/172/342292	निर्वाचक का नाम : दुदाराम पिता का नाम: सोना गृह संख्या : 268 उम्र : 60 लिंग : पुरुष	फोटो उपलब्ध

827	NAE1313337	निर्वाचक का नाम : ओबा राम पिता का नाम: दुदा राम गृह संख्या : 268 उम्र : 33 लिंग : पुरुष	फोटो उपलब्ध	828	NAE0551259	निर्वाचक का नाम : श्रवण कुमार पिता का नाम: धुखाराम गृह संख्या : 268 उम्र : 32 लिंग : पुरुष	फोटो उपलब्ध	829	NAE0551267	निर्वाचक का नाम : चन्द्रा देवी पति का नाम: श्रवण कुमार गृह संख्या : 268 उम्र : 32 लिंग : महिला	फोटो उपलब्ध
830	NAE0551283	निर्वाचक का नाम : जोसना पति का नाम: कृष्ण कुमार गृह संख्या : 268 उम्र : 32 लिंग : महिला	फोटो उपलब्ध	831	NAE0551275	निर्वाचक का नाम : कृष्ण कुमार पिता का नाम: धुखाराम गृह संख्या : 268 उम्र : 32 लिंग : पुरुष	फोटो उपलब्ध	832	NAE1313345	निर्वाचक का नाम : मंजू देवी पति का नाम: कृष्ण कुमार गृह संख्या : 268 उम्र : 31 लिंग : महिला	फोटो उपलब्ध
833	NAE1313287	निर्वाचक का नाम : उषा देवी पति का नाम: जमातारम गृह संख्या : 268 उम्र : 30 लिंग : महिला	फोटो उपलब्ध	834	NAE1313329	निर्वाचक का नाम : हिरा राम पिता का नाम: दुदा राम गृह संख्या : 268 उम्र : 29 लिंग : पुरुष	फोटो उपलब्ध	835	NAE1313279	निर्वाचक का नाम : विजू देवी पति का नाम: नारायण लाल गृह संख्या : 268 उम्र : 28 लिंग : महिला	फोटो उपलब्ध
836	NAE1313303	निर्वाचक का नाम : विराम राम पिता का नाम: नथी राम गृह संख्या : 268 उम्र : 28 लिंग : पुरुष	फोटो उपलब्ध								

<p>837</p> <p>निर्वाचक का नाम : अदरो देवी पति का नाम: राजाराम गृह संख्या : 266 उम्र : 45 लिंग : महिला</p> <p>NAE0270314</p> <p>फोटो उपलब्ध</p>	<p>838</p> <p>निर्वाचक का नाम : ओबू पति का नाम: सोना गृह संख्या : 268 उम्र : 85 लिंग : महिला</p> <p>KLC1787018</p> <p>फोटो उपलब्ध</p>	<p>839</p> <p>निर्वाचक का नाम : धूका पिता का नाम: सोना गृह संख्या : 268 उम्र : 63 लिंग : पुरुष</p> <p>RJ/22/172/342467</p> <p>फोटो उपलब्ध</p>
<p>840</p> <p>निर्वाचक का नाम : छटी पति का नाम: धुका गृह संख्या : 268 उम्र : 63 लिंग : महिला</p> <p>RJ/22/172/342195</p> <p>फोटो उपलब्ध</p>	<p>841</p> <p>निर्वाचक का नाम : पंकू पति का नाम: दूदाराम गृह संख्या : 268 उम्र : 57 लिंग : महिला</p> <p>RJ/22/172/342187</p> <p>फोटो उपलब्ध</p>	<p>842</p> <p>निर्वाचक का नाम : अशोक कुमार पिता का नाम: दूदाराम गृह संख्या : 268 उम्र : 32 लिंग : पुरुष</p> <p>NAE0731588</p> <p>फोटो उपलब्ध</p>
<p>843</p> <p>निर्वाचक का नाम : कंकर देवी पति का नाम: मुकेश कुमार गृह संख्या : 268 उम्र : 32 लिंग : महिला</p> <p>NAE1113539</p> <p>फोटो उपलब्ध</p>	<p>844</p> <p>निर्वाचक का नाम : मुकेश कुमार पिता का नाम: धुखाराम गृह संख्या : 268 उम्र : 32 लिंग : पुरुष</p> <p>NAE0731596</p> <p>फोटो उपलब्ध</p>	<p>845</p> <p>निर्वाचक का नाम : झाला राम पिता का नाम: धुका राम गृह संख्या : 268 उम्र : 26 लिंग : पुरुष</p> <p>NAE2128544</p> <p>फोटो उपलब्ध</p>
<p>846</p> <p>निर्वाचक का नाम : दाडमी देवी पति का नाम: अशोक कुमार गृह संख्या : 268 उम्र : 26 लिंग : महिला</p> <p>NAE2180693</p> <p>फोटो उपलब्ध</p>		

847	NAE2232619	निर्वाचक का नाम : संगीता पति का नाम: प्रकाश कुमार गृह संख्या : 201 उम्र : 19 लिंग : महिला	फोटो उपलब्ध	848	RJ/22/172/342129	निर्वाचक का नाम : बंशी सिंह पिता का नाम: मोहन सिंह गृह संख्या : 290 उम्र : 63 लिंग : पुरुष	फोटो उपलब्ध	849	RJ/22/172/342133	निर्वाचक का नाम : कमला देवी पति का नाम: बंशी सिंह गृह संख्या : 290 उम्र : 62 लिंग : महिला	फोटो उपलब्ध
850	RJ/22/172/342017	निर्वाचक का नाम : तेज सिंह पिता का नाम: मोहन सिंह गृह संख्या : 290 उम्र : 62 लिंग : पुरुष	फोटो उपलब्ध	851	RJ/22/172/342135	निर्वाचक का नाम : सरीता पति का नाम: तेज सिंह गृह संख्या : 290 उम्र : 58 लिंग : महिला	फोटो उपलब्ध	852	KLC1622513	निर्वाचक का नाम : शैतान सिंह पिता का नाम: भंवर सिंह गृह संख्या : 290 उम्र : 42 लिंग : पुरुष	फोटो उपलब्ध
853	NAE0050393	निर्वाचक का नाम : रतनदेवी पति का नाम: शैतानसिंह गृह संख्या : 290 उम्र : 38 लिंग : महिला	फोटो उपलब्ध	854	NAE0399337	निर्वाचक का नाम : छैल सिंह पिता का नाम: बंशी सिंह गृह संख्या : 290 उम्र : 34 लिंग : पुरुष	फोटो उपलब्ध	855	NAE1113240	निर्वाचक का नाम : मधु कुंवर पति का नाम: छैलसिंह गृह संख्या : 290 उम्र : 33 लिंग : महिला	फोटो उपलब्ध
856	NAE2024271	निर्वाचक का नाम : दिव्या कंवर पति का नाम: पूर्ण सिंह गृह संख्या : 290 उम्र : 31 लिंग : महिला	फोटो उपलब्ध	857	NAE1064815	निर्वाचक का नाम : पूर्ण सिंह पिता का नाम: तेज सिंह गृह संख्या : 290 उम्र : 29 लिंग : पुरुष	फोटो उपलब्ध	858	NAE1359405	निर्वाचक का नाम : चन्दन सिंह पिता का नाम: तेज सिंह गृह संख्या : 290 उम्र : 26 लिंग : पुरुष	फोटो उपलब्ध
859	NAE1691179	निर्वाचक का नाम : मनोहर सिंह पिता का नाम: तेज सिंह गृह संख्या : 290 उम्र : 24 लिंग : पुरुष	फोटो उपलब्ध	860	NAE1113257	निर्वाचक का नाम : दीपिका कुमारी पिता का नाम: बंशीसिंह गृह संख्या : गायत्री नगर उम्र : 29 लिंग : महिला	फोटो उपलब्ध				

विधान सभा क्षेत्र की संख्या व नाम : 143-भीनमाल
घटक I - परिवर्धन सूची 1 (16-12-2025 से 21-02-2026 तक)

861	4	NAE2261592	निर्वाचक का नाम : अन्दा राम पिता का नाम: बाबु लाल गृह संख्या : 340 उम्र : 31 लिंग : पुरुष	फोटो उपलब्ध
862	3	NAE2261840	निर्वाचक का नाम : कैलाश कुमार पिता का नाम: मगा राम गृह संख्या : विजय नगर गोलिया उम्र : 22 लिंग : पुरुष	फोटो उपलब्ध
863	7	NAE2261949	निर्वाचक का नाम : लक्ष्मी देवी पति का नाम: चंदा राम गृह संख्या : 387 उम्र : 43 लिंग : महिला	फोटो उपलब्ध
864	3	NAE2277705	निर्वाचक का नाम : जसवंत सिंह पिता का नाम: मोड सिंह गृह संख्या : 31 उम्र : 20 लिंग : पुरुष	फोटो उपलब्ध
865	5	NAE2278158	निर्वाचक का नाम : विमला कुमारी पिता का नाम: गोपा राम गृह संख्या : 183 उम्र : 19 लिंग : महिला	फोटो उपलब्ध
866	7	NAE2278406	निर्वाचक का नाम : सुरेश कुमार पिता का नाम: धुखा राम गृह संख्या : 251 उम्र : 23 लिंग : पुरुष	फोटो उपलब्ध
867	3	NAE2283091	निर्वाचक का नाम : कैलाश कंवर पति का नाम: राजेंद्र सिंह गृह संख्या : 30 उम्र : 26 लिंग : महिला	फोटो उपलब्ध
868	5	NAE2293017	निर्वाचक का नाम : विक्रम कुमार पिता का नाम: सका राम गृह संख्या : 193 उम्र : 20 लिंग : पुरुष	फोटो उपलब्ध
869	1	NAE2293900	निर्वाचक का नाम : साबीर खान पिता का नाम: उस्मान खान गृह संख्या : 7 उम्र : 26 लिंग : पुरुष	फोटो उपलब्ध
870	7	NAE2295087	निर्वाचक का नाम : कृष्ण कुमार पिता का नाम: चमना राम गृह संख्या : 266 उम्र : 25 लिंग : पुरुष	फोटो उपलब्ध
871	1	NAE2296531	निर्वाचक का नाम : गुलशन खान पिता का नाम: बरकत खान गृह संख्या : 5 उम्र : 20 लिंग : पुरुष	फोटो उपलब्ध
872	2	NAE2300838	निर्वाचक का नाम : मनीषा देवी पति का नाम: चुरा राम गृह संख्या : 19 उम्र : 21 लिंग : महिला	फोटो उपलब्ध

निर्वाचकों का विवरण :							
A) मतदाताओं की संख्या :							
		नामावली का प्रकार	निर्वाचक नामावली की पहचान :	मतदाताओं की संख्या :			
				पुरुष	महिला	तृतीय लिंग	कुल
I	मूल	मूल नामावली	समस्त पूरकों को समेकित करते हुए विशेष गहन पुनरीक्षण 2026 की मूल नामावली	465	395	0	860
II	घटक I - परिवर्धन सूची	पूरक 1	विशेष गहन पुनरीक्षण - 2026	8	4	0	12
III	घटक II - विलोपन सूची	पूरक 1	विशेष गहन पुनरीक्षण - 2026	0	0	0	0
IV	लिंग में संशोधन के कारण अंतर			0	0	0	0
पुनरीक्षण के बाद इस नामावली में शुद्ध निर्वाचक (I+II-III+IV)				473	399	0	872
B) संशोधनों की संख्या :							
नामावली का प्रकार		निर्वाचक नामावली की पहचान :		संशोधनों की संख्या :			
पूरक 1		विशेष गहन पुनरीक्षण - 2026		1			

निर्वाचक रजिस्ट्रीकरण अधिकारी द्वारा जारी

E2-मृत्यु, S2-स्थानांतरित, R2-दोहरी प्रविष्टि, M2-लापता, Q2-अहर्ता नहीं