

निर्वाचक नामावली 2026 S20 राजस्थान

विधान सभा क्षेत्र की संख्या, नाम व आरक्षण स्थिति : 143 - भीनमाल (सामान्य)		भाग संख्या : : 268															
संसदीय निर्वाचन क्षेत्र की संख्या, नाम व आरक्षण स्थिति, जिसमें विधान सभा निर्वाचन क्षेत्र स्थित है : 18 - जालोर (सामान्य)																	
1. पुनरीक्षण का विवरण																	
पुनरीक्षण का वर्ष :	2026	निर्वाचक नामावली की पहचान : समस्त पूरकों को समेकित करते हुए विशेष गहन पुनरीक्षण 2026 की मूल नामावली															
अर्हता तिथि :	01-01-2026																
पुनरीक्षण का स्वरूप :	विशेष गहन पुनरीक्षण - 2026																
प्रकाशन की तिथि :	21-02-2026																
2. भाग व मतदान क्षेत्र का विवरण :																	
भाग में आने वाले अनुभागों की संख्या और नाम :																	
1-चौधरियों का मोहल्ला, खेड़ा बोरटा		<table style="width: 100%; border-collapse: collapse;"> <tr> <td style="width: 60%;">मुख्य शहर / मुख्य ग्राम</td> <td>: खेड़ा बोरटा</td> </tr> <tr> <td>वार्ड</td> <td>:</td> </tr> <tr> <td>पोस्ट ऑफिस</td> <td>: BORTA BO</td> </tr> <tr> <td>पुलिस थाना</td> <td>: रामसीन</td> </tr> <tr> <td>तहसील</td> <td>:</td> </tr> <tr> <td>जिला</td> <td>: जालौर</td> </tr> <tr> <td>पिन कोड</td> <td>: 343029</td> </tr> </table>		मुख्य शहर / मुख्य ग्राम	: खेड़ा बोरटा	वार्ड	:	पोस्ट ऑफिस	: BORTA BO	पुलिस थाना	: रामसीन	तहसील	:	जिला	: जालौर	पिन कोड	: 343029
मुख्य शहर / मुख्य ग्राम	: खेड़ा बोरटा																
वार्ड	:																
पोस्ट ऑफिस	: BORTA BO																
पुलिस थाना	: रामसीन																
तहसील	:																
जिला	: जालौर																
पिन कोड	: 343029																
3. मतदान केंद्र का विवरण																	
मतदान केंद्र की संख्या व नाम :	मतदान केन्द्र की विशेष हैसियत (पुरुष/महिला/सामान्य) :	सामान्य															
268 - खेड़ा बोरटा																	
मतदान केंद्र का भवन व पता :	इस मतदान क्षेत्र के सहायक (ऑक्जिलियरी) मतदान केन्द्रों की संख्या :	0															
राजकीय उच्च प्राथमिक विद्यालय, दायां कमरा, खेड़ा बोरटा																	
4. मतदाताओं की संख्या :																	
आरंभिक क्रम	अंतिम क्रम	मतदाताओं की संख्या															
संख्या	संख्या	पुरुष	महिला	तृतीय लिंग	कुल												
1	974	523	448	0	971												

निर्वाचक रजिस्ट्रीकरण अधिकारी द्वारा जारी

Nazri Naksha

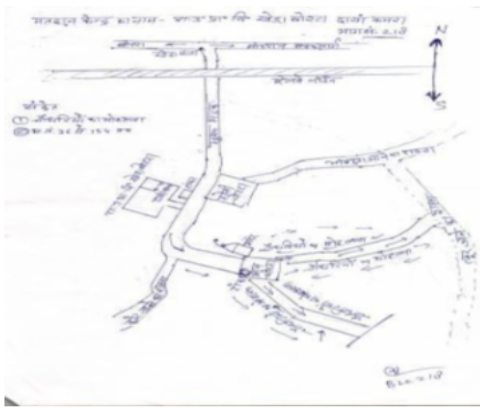

Google Map View

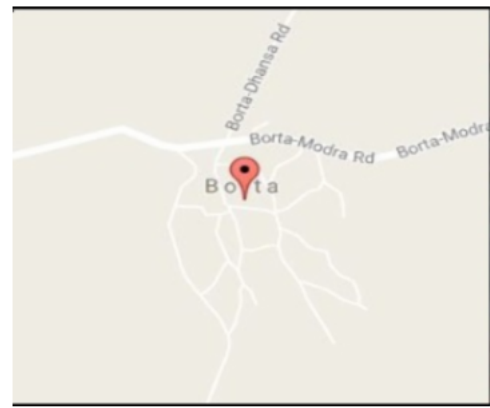

Polling Station Building Front View



Polling Station Front View



Cad View

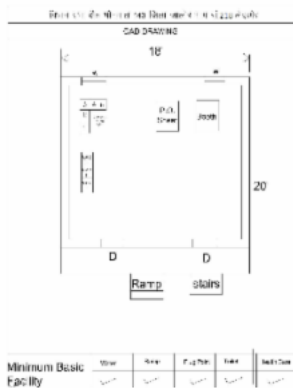

Key MAP View

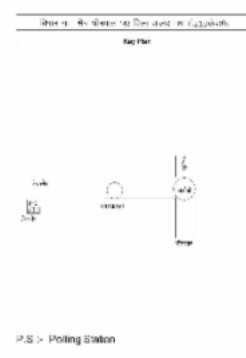

1	NAE1501998	निर्वाचक का नाम : खेता राम पिता का नाम: होसाराम गृह संख्या : 01 उम्र : 26 लिंग : पुरुष	2	NAE1871342	निर्वाचक का नाम : चौधरी महेंद्र पिता का नाम: मुलाराम चौधरी गृह संख्या : 9 उम्र : 21 लिंग : पुरुष	3	NAE0551994	निर्वाचक का नाम : नरींगा राम पिता का नाम: अन्नाराम गृह संख्या : 18 उम्र : 32 लिंग : पुरुष
4	NAE0551986	निर्वाचक का नाम : फैन्सी देवी पति का नाम: नरीग राम गृह संख्या : 18 उम्र : 32 लिंग : महिला	5	NAE1516400	निर्वाचक का नाम : वगता राम पिता का नाम: मकना राम गृह संख्या : 19 उम्र : 25 लिंग : पुरुष	6	NAE0111419	निर्वाचक का नाम : अमीयो पति का नाम: परखाराम गृह संख्या : 36 उम्र : 65 लिंग : महिला
7	NAE0050195	निर्वाचक का नाम : राजाराम पिता का नाम: परखाराम गृह संख्या : 36 उम्र : 44 लिंग : पुरुष	8	KLC2059384	निर्वाचक का नाम : बालाराम पिता का नाम: परखाराम गृह संख्या : 36 उम्र : 44 लिंग : पुरुष	9	NAE0111435	निर्वाचक का नाम : लक्ष्मी देवी पति का नाम: राजाराम गृह संख्या : 36 उम्र : 43 लिंग : महिला
10	NAE0111427	निर्वाचक का नाम : सणगी देवी पति का नाम: बालाराम गृह संख्या : 36 उम्र : 39 लिंग : महिला	11	NAE0306142	निर्वाचक का नाम : सीता पति का नाम: जामताराम गृह संख्या : 36 उम्र : 36 लिंग : महिला	12	NAE0271619	निर्वाचक का नाम : जामता राम पिता का नाम: परखा राम गृह संख्या : 36 उम्र : 35 लिंग : पुरुष
13	NAE2072007	निर्वाचक का नाम : जितेंद्र कुमार पिता का नाम: राजा राम गृह संख्या : 36 उम्र : 22 लिंग : पुरुष	14	RJ/22/172/343047	निर्वाचक का नाम : जोयता राम पिता का नाम: जीवा राम गृह संख्या : 37 उम्र : 75 लिंग : पुरुष	15	RJ/22/172/342417	निर्वाचक का नाम : जोइती पति का नाम: जोइता राम गृह संख्या : 37 उम्र : 68 लिंग : महिला
16	RJ/22/172/342468	निर्वाचक का नाम : रतना राम पिता का नाम: जोइताराम गृह संख्या : 37 उम्र : 55 लिंग : पुरुष	17	NAE0079889	निर्वाचक का नाम : गवरी पति का नाम: रतना गृह संख्या : 37 उम्र : 50 लिंग : महिला	18	NAE0731257	निर्वाचक का नाम : नाथाराम पिता का नाम: जोइताराम गृह संख्या : 37 उम्र : 46 लिंग : पुरुष
19	NAE0080283	निर्वाचक का नाम : बादली देवी पति का नाम: नाथाराम गृह संख्या : 37 उम्र : 45 लिंग : महिला	20	NAE0731265	निर्वाचक का नाम : बेलाराम पिता का नाम: जोइताराम गृह संख्या : 37 उम्र : 36 लिंग : पुरुष	21	NAE0915413	निर्वाचक का नाम : केतु देवी पति का नाम: बेलाराम गृह संख्या : 37 उम्र : 32 लिंग : महिला
22	RJ/22/172/342441	निर्वाचक का नाम : चोपा राम पिता का नाम: हीरा राम गृह संख्या : 38 उम्र : 84 लिंग : पुरुष	23	RJ/22/172/342449	निर्वाचक का नाम : गेना राम पिता का नाम: चोपा राम गृह संख्या : 38 उम्र : 55 लिंग : पुरुष	24	KLC1473404	निर्वाचक का नाम : वदणो पति का नाम: गेना राम गृह संख्या : 38 उम्र : 53 लिंग : महिला
25	RJ/22/172/343032	निर्वाचक का नाम : माला पिता का नाम: चोपा राम गृह संख्या : 38 उम्र : 53 लिंग : पुरुष	26	NAE0050252	निर्वाचक का नाम : फालू पति का नाम: माला गृह संख्या : 38 उम्र : 46 लिंग : महिला	27	NAE0049585	निर्वाचक का नाम : दलाराम पिता का नाम: चोपाराम गृह संख्या : 38 उम्र : 43 लिंग : पुरुष
28	NAE0271635	निर्वाचक का नाम : मीरा देवी पति का नाम: दलाराम गृह संख्या : 38 उम्र : 41 लिंग : महिला	29	NAE0271627	निर्वाचक का नाम : फैन्सी देवी पति का नाम: नगाराम गृह संख्या : 38 उम्र : 41 लिंग : महिला	30	NAE0306191	निर्वाचक का नाम : रमेश कुमार पिता का नाम: चोपाराम गृह संख्या : 38 उम्र : 39 लिंग : पुरुष

31	NAE0271296	निर्वाचक का नाम : पुष्पा देवी पति का नाम: रमेश कुमार गृह संख्या : 38 उम्र : 36 लिंग : महिला	फोटो उपलब्ध	32	NAE1204684	निर्वाचक का नाम : अर्जुन कुमार पिता का नाम: गेना राम गृह संख्या : 38 उम्र : 27 लिंग : पुरुष	फोटो उपलब्ध	33	NAE1572627	निर्वाचक का नाम : महेंद्र चौधरी पिता का नाम: माला राम गृह संख्या : 38 उम्र : 26 लिंग : पुरुष	फोटो उपलब्ध
34	NAE1570100	निर्वाचक का नाम : सुरेश कुमार पिता का नाम: गेना राम गृह संख्या : 38 उम्र : 25 लिंग : पुरुष	फोटो उपलब्ध	35	NAE2075117	निर्वाचक का नाम : कमलेश चौधरी पिता का नाम: माला राम चौधरी गृह संख्या : 38 उम्र : 22 लिंग : पुरुष	फोटो उपलब्ध	36	NAE2075125	निर्वाचक का नाम : अशोक कुमार चौधरी पिता का नाम: दला राम चौधरी गृह संख्या : 38 उम्र : 20 लिंग : पुरुष	फोटो उपलब्ध
37	RJ/22/172/342393	निर्वाचक का नाम : सुगी देवी पति का नाम: सवा राम गृह संख्या : 39 उम्र : 92 लिंग : महिला	फोटो उपलब्ध	38	RJ/22/172/342376	निर्वाचक का नाम : खीमा राम पिता का नाम: सवा राम गृह संख्या : 39 उम्र : 74 लिंग : पुरुष	फोटो उपलब्ध	39	RJ/22/172/342398	निर्वाचक का नाम : पेलाराम पिता का नाम: सवा राम गृह संख्या : 39 उम्र : 70 लिंग : पुरुष	फोटो उपलब्ध
40	KLC1473412	निर्वाचक का नाम : केसा राम पिता का नाम: सवा राम गृह संख्या : 39 उम्र : 65 लिंग : पुरुष	फोटो उपलब्ध	41	KLC1473420	निर्वाचक का नाम : मफरी देवी पति का नाम: केसाराम गृह संख्या : 39 उम्र : 62 लिंग : महिला	फोटो उपलब्ध	42	RJ/22/172/342098	निर्वाचक का नाम : वदी देवी पति का नाम: खीमा राम गृह संख्या : 39 उम्र : 62 लिंग : महिला	फोटो उपलब्ध
43	RJ/22/172/342513	निर्वाचक का नाम : देवू देवी पति का नाम: पेलाराम गृह संख्या : 39 उम्र : 56 लिंग : महिला	फोटो उपलब्ध	44	RJ/22/172/342514	निर्वाचक का नाम : रगाराम पिता का नाम: सवा राम गृह संख्या : 39 उम्र : 53 लिंग : पुरुष	फोटो उपलब्ध	45	NAE0049940	निर्वाचक का नाम : पुष्पा देवी पति का नाम: रगाराम गृह संख्या : 39 उम्र : 47 लिंग : महिला	फोटो उपलब्ध
46	KLC1621515	निर्वाचक का नाम : खेताराम पिता का नाम: सवाराम गृह संख्या : 39 उम्र : 45 लिंग : पुरुष	फोटो उपलब्ध	47	KLC2059392	निर्वाचक का नाम : खीमीदेवी पति का नाम: खेताराम गृह संख्या : 39 उम्र : 41 लिंग : महिला	फोटो उपलब्ध	48	NAE0271601	निर्वाचक का नाम : गोपाल कृष्ण पिता का नाम: खीमाराम गृह संख्या : 39 उम्र : 36 लिंग : पुरुष	फोटो उपलब्ध
49	NAE0551937	निर्वाचक का नाम : ममता पति का नाम: गोपालकृष्ण गृह संख्या : 39 उम्र : 35 लिंग : महिला	फोटो उपलब्ध	50	NAE0915421	निर्वाचक का नाम : प्रदीप कुमार पिता का नाम: केसाराम गृह संख्या : 39 उम्र : 31 लिंग : पुरुष	फोटो उपलब्ध	51	NAE1113299	निर्वाचक का नाम : कविता पति का नाम: प्रदीप कुमार गृह संख्या : 39 उम्र : 30 लिंग : महिला	फोटो उपलब्ध
52	NAE1204676	निर्वाचक का नाम : चमना राम पिता का नाम: पेरा राम गृह संख्या : 39 उम्र : 30 लिंग : पुरुष	फोटो उपलब्ध	53	NAE1204734	निर्वाचक का नाम : बाबू लाल पिता का नाम: पेरा राम गृह संख्या : 39 उम्र : 28 लिंग : पुरुष	फोटो उपलब्ध	54	NAE1204726	निर्वाचक का नाम : कमला देवी पति का नाम: चमना राम गृह संख्या : 39 उम्र : 27 लिंग : महिला	फोटो उपलब्ध
55	NAE1572668	निर्वाचक का नाम : चौधरी प्रवीण कुमार पिता का नाम: रगा राम गृह संख्या : 39 उम्र : 27 लिंग : पुरुष	फोटो उपलब्ध	56	NAE1606268	निर्वाचक का नाम : दाद्री देवी पति का नाम: प्रवीण कुमार गृह संख्या : 39 उम्र : 27 लिंग : महिला	फोटो उपलब्ध	57	NAE1572643	निर्वाचक का नाम : नरेंद्र चौधरी पिता का नाम: रगा राम गृह संख्या : 39 उम्र : 25 लिंग : पुरुष	फोटो उपलब्ध
58	NAE1884535	निर्वाचक का नाम : पूजा कुमारी पति का नाम: बाबू लाल गृह संख्या : 39 उम्र : 25 लिंग : महिला	फोटो उपलब्ध	59	NAE1671239	निर्वाचक का नाम : ज्योत्सना पिता का नाम: रगा राम गृह संख्या : 39 उम्र : 23 लिंग : महिला	फोटो उपलब्ध	60	KLC1621523	निर्वाचक का नाम : देवाराम पिता का नाम: रावताराम गृह संख्या : 40 उम्र : 50 लिंग : पुरुष	फोटो उपलब्ध

61 निर्वाचक का नाम : कुंकीदेवी पति का नाम: देवारांम गृह संख्या : 40 उम्र : 47 लिंग : महिला	KLC1621531	62 निर्वाचक का नाम : मफरी देवी पति का नाम: थाना राम गृह संख्या : 40 उम्र : 26 लिंग : महिला	NAE1740778	63 निर्वाचक का नाम : देबू देवी पति का नाम: रतना राम गृह संख्या : 41 उम्र : 82 लिंग : महिला	RJ/22/172/342516
64 निर्वाचक का नाम : रतना राम पिता का नाम: सवा राम गृह संख्या : 41 उम्र : 69 लिंग : पुरुष	RJ/22/172/342515	65 निर्वाचक का नाम : जुठा राम पिता का नाम: रतना राम गृह संख्या : 41 उम्र : 56 लिंग : पुरुष	RJ/22/172/342517	66 निर्वाचक का नाम : नरीगाराम पिता का नाम: रतना राम गृह संख्या : 41 उम्र : 48 लिंग : पुरुष	KLC1621556
67 निर्वाचक का नाम : वगतू देवी पति का नाम: जुठा राम गृह संख्या : 41 उम्र : 47 लिंग : महिला	KLC1621549	68 निर्वाचक का नाम : रतनीदेवी पति का नाम: नरीगाराम गृह संख्या : 41 उम्र : 46 लिंग : महिला	KLC1621564	69 निर्वाचक का नाम : गीनाराम पिता का नाम: रतना राम गृह संख्या : 41 उम्र : 45 लिंग : पुरुष	NAE0049213
70 निर्वाचक का नाम : वगतूदेवी पति का नाम: गीनाराम गृह संख्या : 41 उम्र : 43 लिंग : महिला	KLC1782366	71 निर्वाचक का नाम : वीरमाराम पिता का नाम: गेनाराम गृह संख्या : 41 उम्र : 27 लिंग : पुरुष	NAE1364660	72 निर्वाचक का नाम : वादली कुमारी पिता का नाम: जुठा राम गृह संख्या : 41 उम्र : 23 लिंग : महिला	NAE1671262
73 निर्वाचक का नाम : महेंद्र कुमार पिता का नाम: गेना राम गृह संख्या : 41 उम्र : 22 लिंग : पुरुष	NAE1851518	74 निर्वाचक का नाम : रंभा कुमारी पिता का नाम: जुठा राम गृह संख्या : 41 उम्र : 22 लिंग : महिला	NAE1851831	75 निर्वाचक का नाम : रमेश कुमार पिता का नाम: नरिंगा राम गृह संख्या : 41 उम्र : 20 लिंग : पुरुष	NAE1960491
76 निर्वाचक का नाम : पुरा राम पिता का नाम: जुठा राम गृह संख्या : 41 उम्र : 20 लिंग : पुरुष	NAE2128676	77 निर्वाचक का नाम : मागा राम पिता का नाम: भला गृह संख्या : 42 उम्र : 53 लिंग : पुरुष	RJ/22/172/342315	78 निर्वाचक का नाम : पोटी देवी पति का नाम: मागा राम गृह संख्या : 42 उम्र : 45 लिंग : महिला	KLC1782374
79 निर्वाचक का नाम : जुजा राम पिता का नाम: भलाराम गृह संख्या : 42 उम्र : 43 लिंग : पुरुष	NAE0342436	80 निर्वाचक का नाम : लक्ष्मी देवी पति का नाम: जूजाराम गृह संख्या : 42 उम्र : 31 लिंग : महिला	NAE0915439	81 निर्वाचक का नाम : जामता राम पिता का नाम: मांगा राम गृह संख्या : 42 उम्र : 24 लिंग : पुरुष	NAE1816511
82 निर्वाचक का नाम : सुबटी पति का नाम: दला गृह संख्या : 43 उम्र : 84 लिंग : महिला	KLC1473446	83 निर्वाचक का नाम : लालाराम पिता का नाम: दलाराम गृह संख्या : 43 उम्र : 46 लिंग : पुरुष	KLC2246965	84 निर्वाचक का नाम : वरजु देवी पति का नाम: लालाराम गृह संख्या : 43 उम्र : 42 लिंग : महिला	NAE0342477
85 निर्वाचक का नाम : हिरालाल पिता का नाम: दलाराम गृह संख्या : 43 उम्र : 38 लिंग : पुरुष	NAE0551945	86 निर्वाचक का नाम : कमला पति का नाम: हिरालाल गृह संख्या : 43 उम्र : 34 लिंग : महिला	NAE0551952	87 निर्वाचक का नाम : डेली पति का नाम: नथा गृह संख्या : 44 उम्र : 92 लिंग : महिला	RJ/22/172/342310
88 निर्वाचक का नाम : काला राम पिता का नाम: नथा गृह संख्या : 44 उम्र : 73 लिंग : पुरुष	NAE1451350	89 निर्वाचक का नाम : सणगी पति का नाम: कालिया गृह संख्या : 44 उम्र : 60 लिंग : महिला	RJ/22/172/342519	90 निर्वाचक का नाम : सामती राम पिता का नाम: नथाराम गृह संख्या : 44 उम्र : 55 लिंग : पुरुष	RJ/22/172/342286

91	RJ/22/172/343033	निर्वाचक का नाम : पारू पति का नाम: सामती गृह संख्या : 44 उम्र : 53 लिंग : महिला	फोटो उपलब्ध	92	NAE1153576	निर्वाचक का नाम : धनी देवी पति का नाम: धुखाराम गृह संख्या : 44 उम्र : 31 लिंग : महिला	फोटो उपलब्ध	93	NAE1113059	निर्वाचक का नाम : धुखाराम पति का नाम: कालाराम गृह संख्या : 44 उम्र : 30 लिंग : पुरुष	फोटो उपलब्ध
94	NAE1344738	निर्वाचक का नाम : गोपा राम पति का नाम: काला राम गृह संख्या : 44 उम्र : 30 लिंग : पुरुष	फोटो उपलब्ध	95	NAE1344746	निर्वाचक का नाम : परका राम पति का नाम: काला राम गृह संख्या : 44 उम्र : 28 लिंग : पुरुष	फोटो उपलब्ध	96	NAE1832187	निर्वाचक का नाम : मेदा राम पति का नाम: काला राम गृह संख्या : 44 उम्र : 24 लिंग : पुरुष	फोटो उपलब्ध
97	RJ/22/172/342307	निर्वाचक का नाम : दीवाली पति का नाम: चेना गृह संख्या : 45 उम्र : 80 लिंग : महिला	फोटो उपलब्ध	98	RJ/22/172/343024	निर्वाचक का नाम : खेता राम पति का नाम: चेना राम गृह संख्या : 45 उम्र : 53 लिंग : पुरुष	फोटो उपलब्ध	99	KLC2109759	निर्वाचक का नाम : गजाराम पति का नाम: चेनाराम गृह संख्या : 45 उम्र : 45 लिंग : पुरुष	फोटो उपलब्ध
100	NAE0271221	निर्वाचक का नाम : वजाराम पति का नाम: चेनाराम गृह संख्या : 45 उम्र : 41 लिंग : पुरुष	फोटो उपलब्ध	101	NAE0271239	निर्वाचक का नाम : हटाराम पति का नाम: चेनाराम गृह संख्या : 45 उम्र : 39 लिंग : पुरुष	फोटो उपलब्ध	102	NAE0453753	निर्वाचक का नाम : बगदा राम पति का नाम: चेनाराम गृह संख्या : 45 उम्र : 36 लिंग : पुरुष	फोटो उपलब्ध
103	NAE0517003	निर्वाचक का नाम : जमना देवी पति का नाम: गजाराम गृह संख्या : 45 उम्र : 33 लिंग : महिला	फोटो उपलब्ध	104	NAE0517011	निर्वाचक का नाम : फालु पति का नाम: वजाराम गृह संख्या : 45 उम्र : 33 लिंग : महिला	फोटो उपलब्ध	105	NAE1828110	निर्वाचक का नाम : मूली देवी पति का नाम: हटा राम गृह संख्या : 45 उम्र : 26 लिंग : महिला	फोटो उपलब्ध
106	RJ/22/172/342369	निर्वाचक का नाम : खंगारा पति का नाम: आईदान गृह संख्या : 46 उम्र : 75 लिंग : पुरुष	फोटो उपलब्ध	107	RJ/22/172/342520	निर्वाचक का नाम : लूंगी पति का नाम: खंगारा गृह संख्या : 46 उम्र : 70 लिंग : महिला	फोटो उपलब्ध	108	NAE0080036	निर्वाचक का नाम : हीरादेवी पति का नाम: दुदाराम गृह संख्या : 46 उम्र : 43 लिंग : महिला	फोटो उपलब्ध
109	NAE0080010	निर्वाचक का नाम : दुदाराम पति का नाम: खंगारा गृह संख्या : 46 उम्र : 43 लिंग : पुरुष	फोटो उपलब्ध	110	NAE1021302	निर्वाचक का नाम : दौलाराम पति का नाम: खंगाराराम गृह संख्या : 46 उम्र : 34 लिंग : पुरुष	फोटो उपलब्ध	111	NAE1021310	निर्वाचक का नाम : लक्ष्मी पति का नाम: दौलाराम गृह संख्या : 46 उम्र : 30 लिंग : महिला	फोटो उपलब्ध
112	NAE2082469	निर्वाचक का नाम : जोधा राम पति का नाम: दुदा राम गृह संख्या : 46 उम्र : 22 लिंग : पुरुष	फोटो उपलब्ध	113	NAE0049189	निर्वाचक का नाम : वागा पति का नाम: आइदान गृह संख्या : 47 उम्र : 62 लिंग : पुरुष	फोटो उपलब्ध	114	RJ/22/172/343018	निर्वाचक का नाम : लाछी पति का नाम: वागा गृह संख्या : 47 उम्र : 58 लिंग : महिला	फोटो उपलब्ध
115	NAE1204775	निर्वाचक का नाम : विक्रम कुमार पति का नाम: वागाराम गृह संख्या : 47 उम्र : 27 लिंग : पुरुष	फोटो उपलब्ध	116	NAE1368877	निर्वाचक का नाम : मानाराम पति का नाम: वागाराम गृह संख्या : 47 उम्र : 26 लिंग : पुरुष	फोटो उपलब्ध	117	NAE1955012	निर्वाचक का नाम : भमरी देवी पति का नाम: विक्रम कुमार गृह संख्या : 47 उम्र : 25 लिंग : महिला	फोटो उपलब्ध
118	NAE1955020	निर्वाचक का नाम : नरपत कुमार पति का नाम: वागा राम गृह संख्या : 47 उम्र : 24 लिंग : पुरुष	फोटो उपलब्ध	119	RJ/22/172/343020	निर्वाचक का नाम : सदूणो पति का नाम: अनिया गृह संख्या : 48 उम्र : 74 लिंग : महिला	फोटो उपलब्ध	120	RJ/22/172/342285	निर्वाचक का नाम : नगा राम पति का नाम: भीमाराम गृह संख्या : 48 उम्र : 65 लिंग : पुरुष	फोटो उपलब्ध

121	RJ/22/172/343017	निर्वाचक का नाम : मरगो देवी पति का नाम: नगा राम गृह संख्या : 48 उम्र : 62 लिंग : महिला	फोटो उपलब्ध	122	NAE0050377	निर्वाचक का नाम : लसाराम पिता का नाम: अन्नाराम गृह संख्या : 48 उम्र : 36 लिंग : पुरुष	फोटो उपलब्ध	123	NAE0551978	निर्वाचक का नाम : फैन्सी देवी पति का नाम: लसाराम गृह संख्या : 48 उम्र : 34 लिंग : महिला	फोटो उपलब्ध
124	NAE1113307	निर्वाचक का नाम : दरगाराम पिता का नाम: अन्नाराम गृह संख्या : 48 उम्र : 29 लिंग : पुरुष	फोटो उपलब्ध	125	NAE1113315	निर्वाचक का नाम : त्रिजो देवी पति का नाम: दरगाराम गृह संख्या : 48 उम्र : 29 लिंग : महिला	फोटो उपलब्ध	126	NAE1907997	निर्वाचक का नाम : पवनी देवी पति का नाम: कुपा राम गृह संख्या : 48 उम्र : 28 लिंग : महिला	फोटो उपलब्ध
127	NAE1908128	निर्वाचक का नाम : कुपा राम पिता का नाम: अन्ना राम गृह संख्या : 48 उम्र : 27 लिंग : पुरुष	फोटो उपलब्ध	128	NAE1903160	निर्वाचक का नाम : भाना राम पिता का नाम: नगराम गृह संख्या : 48 उम्र : 25 लिंग : पुरुष	फोटो उपलब्ध	129	RJ/22/172/342522	निर्वाचक का नाम : केवदा पिता का नाम: पोमा गृह संख्या : 49 उम्र : 65 लिंग : पुरुष	फोटो उपलब्ध
130	RJ/22/172/342054	निर्वाचक का नाम : पोटी पति का नाम: केवदा गृह संख्या : 49 उम्र : 62 लिंग : महिला	फोटो उपलब्ध	131	RJ/22/172/343010	निर्वाचक का नाम : जेपाराम पिता का नाम: पोमाराम गृह संख्या : 49 उम्र : 51 लिंग : पुरुष	फोटो उपलब्ध	132	KLC2247203	निर्वाचक का नाम : अतीयादेवी पति का नाम: जेपाराम गृह संख्या : 49 उम्र : 46 लिंग : महिला	फोटो उपलब्ध
133	NAE1204577	निर्वाचक का नाम : धुखा राम पिता का नाम: केवदाराम गृह संख्या : 49 उम्र : 31 लिंग : पुरुष	फोटो उपलब्ध	134	NAE1415850	निर्वाचक का नाम : मेतीदेवी पति का नाम: धुखा राम गृह संख्या : 49 उम्र : 28 लिंग : महिला	फोटो उपलब्ध	135	RJ/22/172/342137	निर्वाचक का नाम : गणेशा पिता का नाम: जौयता गृह संख्या : 50 उम्र : 75 लिंग : पुरुष	फोटो उपलब्ध
136	KLC1782424	निर्वाचक का नाम : देशा राम पिता का नाम: गणेशा राम गृह संख्या : 50 उम्र : 55 लिंग : पुरुष	फोटो उपलब्ध	137	KLC1782432	निर्वाचक का नाम : रमेश पिता का नाम: गणेशा गृह संख्या : 50 उम्र : 47 लिंग : पुरुष	फोटो उपलब्ध	138	KLC2059079	निर्वाचक का नाम : शान्तिलाल पिता का नाम: गणेशा गृह संख्या : 50 उम्र : 43 लिंग : पुरुष	फोटो उपलब्ध
139	NAE0079772	निर्वाचक का नाम : अमराराम पिता का नाम: गणेशाराम गृह संख्या : 50 उम्र : 39 लिंग : पुरुष	फोटो उपलब्ध	140	NAE0731273	निर्वाचक का नाम : पिन्टा देवी पति का नाम: अमराराम गृह संख्या : 50 उम्र : 39 लिंग : महिला	फोटो उपलब्ध	141	NAE0731281	निर्वाचक का नाम : बटना देवी पति का नाम: शान्तिलाल गृह संख्या : 50 उम्र : 34 लिंग : महिला	फोटो उपलब्ध
142	NAE0731299	निर्वाचक का नाम : भानाराम पिता का नाम: देशाराम गृह संख्या : 50 उम्र : 32 लिंग : पुरुष	फोटो उपलब्ध	143	NAE2181964	निर्वाचक का नाम : संतोष पति का नाम: भाना राम गृह संख्या : 50 उम्र : 23 लिंग : महिला	फोटो उपलब्ध	144	RJ/22/172/342143	निर्वाचक का नाम : धनाराम पिता का नाम: मसराराम गृह संख्या : 51 उम्र : 55 लिंग : पुरुष	फोटो उपलब्ध
145	KLC1782440	निर्वाचक का नाम : पेलाराम पिता का नाम: मसराराम गृह संख्या : 51 उम्र : 47 लिंग : पुरुष	फोटो उपलब्ध	146	KLC1782457	निर्वाचक का नाम : बगीदेवी पति का नाम: पेलाराम गृह संख्या : 51 उम्र : 45 लिंग : महिला	फोटो उपलब्ध	147	NAE1978832	निर्वाचक का नाम : पूजा कुमारी पिता का नाम: धनाराम गृह संख्या : 51 उम्र : 22 लिंग : महिला	फोटो उपलब्ध
148	NAE2100956	निर्वाचक का नाम : दीपिका कुमारी पिता का नाम: पेलाराम गृह संख्या : 51 उम्र : 20 लिंग : महिला	फोटो उपलब्ध	149	RJ/22/172/342153	निर्वाचक का नाम : मसिरी पति का नाम: हरजी गृह संख्या : 52 उम्र : 71 लिंग : महिला	फोटो उपलब्ध	150	KLC2247799	निर्वाचक का नाम : मोहनलाल पिता का नाम: हरजी गृह संख्या : 52 उम्र : 47 लिंग : पुरुष	फोटो उपलब्ध

151 निर्वाचक का नाम : मांगी लाल पिता का नाम: हरजी राम गृह संख्या : 52 उम्र : 39 लिंग : पुरुष	NAE0049221 फोटो उपलब्ध	152 निर्वाचक का नाम : छटकी देवी पति का नाम: मांगीलाल गृह संख्या : 52 उम्र : 39 लिंग : महिला	NAE0453886 फोटो उपलब्ध	153 निर्वाचक का नाम : शिल्पा देवी पति का नाम: मोहनलाल गृह संख्या : 52 उम्र : 35 लिंग : महिला	NAE0418038 फोटो उपलब्ध
154 निर्वाचक का नाम : धनी पति का नाम: शंकर गृह संख्या : 53 उम्र : 69 लिंग : महिला	RJ/22/172/342151 फोटो उपलब्ध	155 निर्वाचक का नाम : सुजाराम पिता का नाम: शंकरलाल गृह संख्या : 53 उम्र : 36 लिंग : पुरुष	NAE0271494 फोटो उपलब्ध	156 निर्वाचक का नाम : मंगली देवी पति का नाम: सुजा राम गृह संख्या : 53 उम्र : 32 लिंग : महिला	NAE1818020 फोटो उपलब्ध
157 निर्वाचक का नाम : प्यारी पति का नाम: ओटा गृह संख्या : 54 उम्र : 63 लिंग : महिला	RJ/22/172/342142 फोटो उपलब्ध	158 निर्वाचक का नाम : कान्ति लाल पिता का नाम: ओटाराम गृह संख्या : 54 उम्र : 41 लिंग : पुरुष	NAE0111526 फोटो उपलब्ध	159 निर्वाचक का नाम : मीरा देवी पति का नाम: कान्ति लाल गृह संख्या : 54 उम्र : 36 लिंग : महिला	NAE0270322 फोटो उपलब्ध
160 निर्वाचक का नाम : मालाराम पिता का नाम: समरथाजी गृह संख्या : 55 उम्र : 68 लिंग : पुरुष	RJ/22/172/342457 फोटो उपलब्ध	161 निर्वाचक का नाम : सणगी देवी पति का नाम: मालाराम गृह संख्या : 55 उम्र : 67 लिंग : महिला	RJ/22/172/342364 फोटो उपलब्ध	162 निर्वाचक का नाम : पुनमाराम पिता का नाम: मालाराम गृह संख्या : 55 उम्र : 36 लिंग : पुरुष	NAE0270538 फोटो उपलब्ध
163 निर्वाचक का नाम : बगदाराम पिता का नाम: मालाराम गृह संख्या : 55 उम्र : 34 लिंग : पुरुष	NAE0453761 फोटो उपलब्ध	164 निर्वाचक का नाम : फैन्सी देवी पति का नाम: बगदाराम गृह संख्या : 55 उम्र : 32 लिंग : महिला	NAE0552000 फोटो उपलब्ध	165 निर्वाचक का नाम : मंजू देवी पति का नाम: पूनम राम गृह संख्या : 55 उम्र : 28 लिंग : महिला	NAE1176460 फोटो उपलब्ध
166 निर्वाचक का नाम : हीरा राम पिता का नाम: मालाराम गृह संख्या : 55 उम्र : 28 लिंग : पुरुष	NAE1204585 फोटो उपलब्ध	167 निर्वाचक का नाम : कृष्णा कुमार पिता का नाम: माला राम गृह संख्या : 55 उम्र : 25 लिंग : पुरुष	NAE1501915 फोटो उपलब्ध	168 निर्वाचक का नाम : गदू देवी पति का नाम: हीरा राम गृह संख्या : 55 उम्र : 23 लिंग : महिला	NAE1978865 फोटो उपलब्ध
169 निर्वाचक का नाम : गीता देवी पति का नाम: कृष्ण कुमार गृह संख्या : 55 उम्र : 20 लिंग : महिला	NAE2058469 फोटो उपलब्ध	170 निर्वाचक का नाम : ओटा राम पिता का नाम: बाबरा राम गृह संख्या : 56 उम्र : 65 लिंग : पुरुष	NAE1702257 फोटो उपलब्ध	171 निर्वाचक का नाम : पूनी देवी पति का नाम: ओटा राम गृह संख्या : 56 उम्र : 62 लिंग : महिला	NAE1702240 फोटो उपलब्ध
172 निर्वाचक का नाम : खेताराम पिता का नाम: ओटाराम गृह संख्या : 56 उम्र : 33 लिंग : पुरुष	NAE0453894 फोटो उपलब्ध	173 निर्वाचक का नाम : कमला पति का नाम: खेताराम गृह संख्या : 56 उम्र : 32 लिंग : महिला	NAE0552018 फोटो उपलब्ध	174 निर्वाचक का नाम : कालाराम पिता का नाम: ओटाराम गृह संख्या : 56 उम्र : 30 लिंग : पुरुष	NAE1064583 फोटो उपलब्ध
175 निर्वाचक का नाम : भमरी देवी पति का नाम: कालाराम गृह संख्या : 56 उम्र : 28 लिंग : महिला	NAE1701804 फोटो उपलब्ध	176 निर्वाचक का नाम : दिनेश कुमार पिता का नाम: ओटाराम गृह संख्या : 56 उम्र : 26 लिंग : पुरुष	NAE1377704 फोटो उपलब्ध	177 निर्वाचक का नाम : मंजू चौधरी पति का नाम: दिनेश कुमार गृह संख्या : 56 उम्र : 25 लिंग : महिला	NAE1799170 फोटो उपलब्ध
178 निर्वाचक का नाम : नगाराम पिता का नाम: बाबराजी गृह संख्या : 57 उम्र : 58 लिंग : पुरुष	KLC1387612 फोटो उपलब्ध	179 निर्वाचक का नाम : मेरी देवी पति का नाम: नगाराम चौधरी गृह संख्या : 57 उम्र : 57 लिंग : महिला	NAE1702562 फोटो उपलब्ध	180 निर्वाचक का नाम : केसा पिता का नाम: रणछोडा गृह संख्या : 58 उम्र : 65 लिंग : पुरुष	RJ/22/172/342321 फोटो उपलब्ध

181	RJ/22/172/342340	निर्वाचक का नाम : लेरकी पति का नाम: केसा गृह संख्या : 58 उम्र : 63 लिंग : महिला	182	NAE0271668	निर्वाचक का नाम : करनाराम पिता का नाम: केसाराम गृह संख्या : 58 उम्र : 35 लिंग : पुरुष	183	NAE0894162	निर्वाचक का नाम : गीता देवी पति का नाम: करनाराम गृह संख्या : 58 उम्र : 34 लिंग : महिला
184	NAE0458703	निर्वाचक का नाम : राधा देवी पति का नाम: हरकाराम गृह संख्या : 58 उम्र : 34 लिंग : महिला	185	NAE0517029	निर्वाचक का नाम : दरगाराम पिता का नाम: केसाराम गृह संख्या : 58 उम्र : 33 लिंग : पुरुष	186	NAE0517037	निर्वाचक का नाम : हरका राम पिता का नाम: नगाराम गृह संख्या : 58 उम्र : 33 लिंग : पुरुष
187	NAE1153584	निर्वाचक का नाम : मफरी देवी पति का नाम: दरगाराम गृह संख्या : 58 उम्र : 30 लिंग : महिला	188	RJ/22/172/342091	निर्वाचक का नाम : धरोपी देवी पति का नाम: नरसा राम गृह संख्या : 59 उम्र : 87 लिंग : महिला	189	RJ/22/172/342130	निर्वाचक का नाम : नगा पिता का नाम: नरसा गृह संख्या : 59 उम्र : 62 लिंग : पुरुष
190	RJ/22/172/343011	निर्वाचक का नाम : कुंकी देवी पति का नाम: नगा राम गृह संख्या : 59 उम्र : 60 लिंग : महिला	191	NAE1064591	निर्वाचक का नाम : जितेन्द्र कुमार पिता का नाम: नगाराम गृह संख्या : 59 उम्र : 29 लिंग : पुरुष	192	NAE1722206	निर्वाचक का नाम : सुकी देवी पति का नाम: जितेन्द्र कुमार गृह संख्या : 59 उम्र : 25 लिंग : महिला
193	RJ/22/172/342447	निर्वाचक का नाम : हीरो पति का नाम: हेमा गृह संख्या : 60 उम्र : 79 लिंग : महिला	194	KLC1621572	निर्वाचक का नाम : ज्योती पति का नाम: वागा गृह संख्या : 60 उम्र : 49 लिंग : महिला	195	NAE0731307	निर्वाचक का नाम : वागाराम पिता का नाम: हेमाजी गृह संख्या : 60 उम्र : 49 लिंग : पुरुष
196	KLC2059087	निर्वाचक का नाम : धुका पिता का नाम: हेमा गृह संख्या : 60 उम्र : 45 लिंग : पुरुष	197	KLC2109718	निर्वाचक का नाम : नरींगाराम पिता का नाम: हिमाराम गृह संख्या : 60 उम्र : 44 लिंग : पुरुष	198	NAE0113357	निर्वाचक का नाम : पाबूदेवी पति का नाम: नरीगा गृह संख्या : 60 उम्र : 43 लिंग : महिला
199	KLC2059095	निर्वाचक का नाम : ज्योती पति का नाम: धुका गृह संख्या : 60 उम्र : 39 लिंग : महिला	200	RJ/22/172/342529	निर्वाचक का नाम : सुगी पति का नाम: छोगा गृह संख्या : 61 उम्र : 85 लिंग : महिला	201	KLC1473453	निर्वाचक का नाम : हजा पति का नाम: उकीया गृह संख्या : 61 उम्र : 58 लिंग : महिला
202	KLC1473578	निर्वाचक का नाम : उकाराम पिता का नाम: नथाराम गृह संख्या : 61 उम्र : 56 लिंग : पुरुष	203	KLC1473461	निर्वाचक का नाम : पन्नाराम पिता का नाम: छोगा गृह संख्या : 61 उम्र : 53 लिंग : पुरुष	204	NAE0764555	निर्वाचक का नाम : रंगू देवी पति का नाम: पन्नाराम गृह संख्या : 61 उम्र : 45 लिंग : महिला
205	NAE0552034	निर्वाचक का नाम : केतु देवी पति का नाम: भबूताराम गृह संख्या : 61 उम्र : 32 लिंग : महिला	206	NAE0552042	निर्वाचक का नाम : सांवलाराम पिता का नाम: उकाराम गृह संख्या : 61 उम्र : 32 लिंग : पुरुष	207	NAE0552059	निर्वाचक का नाम : मरगी देवी पति का नाम: सांवलाराम गृह संख्या : 61 उम्र : 32 लिंग : महिला
208	NAE0552026	निर्वाचक का नाम : भबूताराम पिता का नाम: उकाराम गृह संख्या : 61 उम्र : 32 लिंग : पुरुष	209	NAE1671395	निर्वाचक का नाम : गलबा राम पिता का नाम: उका राम गृह संख्या : 61 उम्र : 28 लिंग : पुरुष	S 210	NAE1671429	निर्वाचक का नाम : मथरा कुमारी पिता का नाम: पन्ना राम गृह संख्या : 61 उम्र : 26 लिंग : महिला

211	NAE1908235	निर्वाचक का नाम : जोशना कुमारी पिता का नाम: पन्ना राम गृह संख्या : 61 उम्र : 21 लिंग : महिला	फोटो उपलब्ध	212	NAE2184893	निर्वाचक का नाम : मंजू कुमारी पिता का नाम: पन्ना राम गृह संख्या : 61 उम्र : 20 लिंग : महिला	फोटो उपलब्ध	213	RJ/22/172/342229	निर्वाचक का नाम : लुंगी पिता का नाम: वेला गृह संख्या : 62 उम्र : 77 लिंग : महिला	फोटो उपलब्ध
214	KLC2059400	निर्वाचक का नाम : केसाराम पिता का नाम: वेलाराम गृह संख्या : 62 उम्र : 43 लिंग : पुरुष	फोटो उपलब्ध	215	KLC2246825	निर्वाचक का नाम : फूलीदेवी पति का नाम: केसाराम गृह संख्या : 62 उम्र : 41 लिंग : महिला	फोटो उपलब्ध	216	NAE0271510	निर्वाचक का नाम : पुनमाराम पिता का नाम: वेलाराम गृह संख्या : 62 उम्र : 36 लिंग : पुरुष	फोटो उपलब्ध
217	NAE1064609	निर्वाचक का नाम : फैन्सी देवी पति का नाम: पुनमाराम गृह संख्या : 62 उम्र : 30 लिंग : महिला	फोटो उपलब्ध	218	KLC1621598	निर्वाचक का नाम : सदी देवी पति का नाम: दला राम गृह संख्या : 63 उम्र : 47 लिंग : महिला	फोटो उपलब्ध	219	NAE1834142	निर्वाचक का नाम : गंगा देवी अन्य: सदी देवी गृह संख्या : 63 उम्र : 25 लिंग : महिला	फोटो उपलब्ध
220	NAE1823509	निर्वाचक का नाम : जैता राम माता का नाम: सदी देवी गृह संख्या : 63 उम्र : 24 लिंग : पुरुष	फोटो उपलब्ध	221	RJ/22/172/342256	निर्वाचक का नाम : नीबा पिता का नाम: जगमाल गृह संख्या : 64 उम्र : 68 लिंग : पुरुष	फोटो उपलब्ध	222	RJ/22/172/342458	निर्वाचक का नाम : चौपाराम पिता का नाम: जगमाल गृह संख्या : 64 उम्र : 67 लिंग : पुरुष	फोटो उपलब्ध
223	RJ/22/172/342203	निर्वाचक का नाम : नगाराम पिता का नाम: जगमाल गृह संख्या : 64 उम्र : 67 लिंग : पुरुष	फोटो उपलब्ध	224	RJ/22/172/342355	निर्वाचक का नाम : सुबटी पति का नाम: नगीया गृह संख्या : 64 उम्र : 65 लिंग : महिला	फोटो उपलब्ध	225	RJ/22/172/342370	निर्वाचक का नाम : खेकी पति का नाम: निबा गृह संख्या : 64 उम्र : 63 लिंग : महिला	फोटो उपलब्ध
226	RJ/22/172/342532	निर्वाचक का नाम : घुनी देवी पति का नाम: चौपा गृह संख्या : 64 उम्र : 61 लिंग : महिला	फोटो उपलब्ध	227	NAE0270736	निर्वाचक का नाम : दर्गाराम पिता का नाम: निम्बाराम गृह संख्या : 64 उम्र : 37 लिंग : पुरुष	फोटो उपलब्ध	228	NAE0270660	निर्वाचक का नाम : जेपाराम पिता का नाम: नगाराम गृह संख्या : 64 उम्र : 37 लिंग : पुरुष	फोटो उपलब्ध
229	NAE0270454	निर्वाचक का नाम : ऊनी देवी पति का नाम: जेपा राम गृह संख्या : 64 उम्र : 35 लिंग : महिला	फोटो उपलब्ध	230	NAE0216374	निर्वाचक का नाम : ओबाराम पिता का नाम: नगाराम गृह संख्या : 64 उम्र : 35 लिंग : पुरुष	फोटो उपलब्ध	231	NAE0493940	निर्वाचक का नाम : उदाराम पिता का नाम: चौपाराम गृह संख्या : 64 उम्र : 33 लिंग : पुरुष	फोटो उपलब्ध
232	NAE0552067	निर्वाचक का नाम : देशु देवी पति का नाम: दर्गाराम गृह संख्या : 64 उम्र : 32 लिंग : महिला	फोटो उपलब्ध	233	NAE0731323	निर्वाचक का नाम : वजाराम पिता का नाम: चौपाराम गृह संख्या : 64 उम्र : 32 लिंग : पुरुष	फोटो उपलब्ध	234	NAE0827485	निर्वाचक का नाम : पूराराम पिता का नाम: नगाराम गृह संख्या : 64 उम्र : 32 लिंग : पुरुष	फोटो उपलब्ध
235	NAE0915447	निर्वाचक का नाम : हंजा देवी पति का नाम: उदाराम गृह संख्या : 64 उम्र : 30 लिंग : महिला	फोटो उपलब्ध	236	NAE1176478	निर्वाचक का नाम : मंजू देवी पति का नाम: ओबाराम गृह संख्या : 64 उम्र : 30 लिंग : महिला	फोटो उपलब्ध	237	NAE1204593	निर्वाचक का नाम : हटा राम पिता का नाम: चेपा राम गृह संख्या : 64 उम्र : 29 लिंग : पुरुष	फोटो उपलब्ध
238	NAE1605948	निर्वाचक का नाम : मंजू देवी पति का नाम: दीपा राम गृह संख्या : 64 उम्र : 28 लिंग : महिला	फोटो उपलब्ध	239	NAE1710219	निर्वाचक का नाम : फुली देवी पति का नाम: पुरा राम गृह संख्या : 64 उम्र : 27 लिंग : महिला	फोटो उपलब्ध	240	NAE1784941	निर्वाचक का नाम : लक्ष्मी देवी पति का नाम: किशना राम गृह संख्या : 64 उम्र : 27 लिंग : महिला	फोटो उपलब्ध

विधान सभा क्षेत्र की संख्या व नाम : 143-भीनमाल
अनुभाग की संख्या व नाम : 1-चौधरियों का मोहल्ला, खेड़ा बोरटा

241	RJ/22/172/343008	निर्वाचक का नाम : काना राम पिता का नाम: अचला राम गृह संख्या : 65 उम्र : 67 लिंग : पुरुष	फोटो उपलब्ध	242	RJ/22/172/342360	निर्वाचक का नाम : वादली देवी पति का नाम: काना राम गृह संख्या : 65 उम्र : 62 लिंग : महिला	फोटो उपलब्ध	243	RJ/22/172/342463	निर्वाचक का नाम : जीवा पिता का नाम: अचला गृह संख्या : 65 उम्र : 58 लिंग : पुरुष	फोटो उपलब्ध
244	KLC2109841	निर्वाचक का नाम : परखा पिता का नाम: अचला गृह संख्या : 65 उम्र : 56 लिंग : पुरुष	फोटो उपलब्ध	245	KLC2059103	निर्वाचक का नाम : देशु पति का नाम: परखा गृह संख्या : 65 उम्र : 45 लिंग : महिला	फोटो उपलब्ध	246	KLC2110005	निर्वाचक का नाम : गदू पति का नाम: जीवा गृह संख्या : 65 उम्र : 43 लिंग : महिला	फोटो उपलब्ध
247	NAE0552075	निर्वाचक का नाम : विरमराम चौधरी पिता का नाम: कानाराम चौधरी गृह संख्या : 65 उम्र : 32 लिंग : पुरुष	फोटो उपलब्ध	248	NAE1064617	निर्वाचक का नाम : हरकाराम पिता का नाम: कानाराम गृह संख्या : 65 उम्र : 31 लिंग : पुरुष	फोटो उपलब्ध	249	NAE2066108	निर्वाचक का नाम : पारू देवी पति का नाम: हीरा राम गृह संख्या : 65 उम्र : 31 लिंग : महिला	फोटो उपलब्ध
250	NAE2181915	निर्वाचक का नाम : मथरा देवी पति का नाम: विरमा राम गृह संख्या : 65 उम्र : 28 लिंग : महिला	फोटो उपलब्ध	251	NAE1829068	निर्वाचक का नाम : हीरा राम पिता का नाम: जीवा राम गृह संख्या : 65 उम्र : 27 लिंग : पुरुष	फोटो उपलब्ध	252	NAE1823699	निर्वाचक का नाम : मुकेश कुमार पिता का नाम: जीवा राम गृह संख्या : 65 उम्र : 23 लिंग : पुरुष	फोटो उपलब्ध
253	NAE1823707	निर्वाचक का नाम : गेना राम पिता का नाम: जीवा राम गृह संख्या : 65 उम्र : 22 लिंग : पुरुष	फोटो उपलब्ध	254	NAE1888577	निर्वाचक का नाम : भाना राम पिता का नाम: परखा राम गृह संख्या : 65 उम्र : 22 लिंग : पुरुष	फोटो उपलब्ध	255	NAE1930155	निर्वाचक का नाम : ज्योत्सना देवी पति का नाम: हरका राम गृह संख्या : 65 उम्र : 21 लिंग : महिला	फोटो उपलब्ध
256	NAE2066116	निर्वाचक का नाम : संतू कुमारी पिता का नाम: जीवा राम गृह संख्या : 65 उम्र : 20 लिंग : महिला	फोटो उपलब्ध	257	RJ/22/172/342533	निर्वाचक का नाम : सवा पिता का नाम: भारमल गृह संख्या : 66 उम्र : 82 लिंग : पुरुष	फोटो उपलब्ध	258	RJ/22/172/342534	निर्वाचक का नाम : गवरी पति का नाम: सवाजी गृह संख्या : 66 उम्र : 80 लिंग : महिला	फोटो उपलब्ध
259	RJ/22/172/343030	निर्वाचक का नाम : लेरकी पति का नाम: धूका गृह संख्या : 66 उम्र : 58 लिंग : महिला	फोटो उपलब्ध	260	NAE0113407	निर्वाचक का नाम : धुकाराम पिता का नाम: सवाराम गृह संख्या : 66 उम्र : 52 लिंग : पुरुष	फोटो उपलब्ध	261	NAE0111914	निर्वाचक का नाम : शान्ति देवी पति का नाम: लछाराम गृह संख्या : 66 उम्र : 41 लिंग : महिला	फोटो उपलब्ध
262	NAE0270579	निर्वाचक का नाम : रगाराम पिता का नाम: सवाराम गृह संख्या : 66 उम्र : 40 लिंग : पुरुष	फोटो उपलब्ध	263	NAE0392167	निर्वाचक का नाम : सुनीता पति का नाम: रगाराम गृह संख्या : 66 उम्र : 36 लिंग : महिला	फोटो उपलब्ध	264	NAE1176486	निर्वाचक का नाम : गणमा राम पिता का नाम: धुका राम गृह संख्या : 66 उम्र : 28 लिंग : पुरुष	फोटो उपलब्ध
265	RJ/22/172/343059	निर्वाचक का नाम : समू पति का नाम: छोगा गृह संख्या : 67 उम्र : 74 लिंग : महिला	फोटो उपलब्ध	266	KLC1621606	निर्वाचक का नाम : नरीगा पिता का नाम: रामजी गृह संख्या : 67 उम्र : 45 लिंग : पुरुष	फोटो उपलब्ध	267	KLC1621614	निर्वाचक का नाम : राधा पति का नाम: नरीगा गृह संख्या : 67 उम्र : 41 लिंग : महिला	फोटो उपलब्ध
268	NAE0493957	निर्वाचक का नाम : भूराराम पिता का नाम: छोगाराम गृह संख्या : 67 उम्र : 32 लिंग : पुरुष	फोटो उपलब्ध	269	NAE1113323	निर्वाचक का नाम : मूलाराम पिता का नाम: छोगाराम गृह संख्या : 67 उम्र : 29 लिंग : पुरुष	फोटो उपलब्ध	270	NAE1313378	निर्वाचक का नाम : अतीयो देवी पति का नाम: भूराराम गृह संख्या : 67 उम्र : 29 लिंग : महिला	फोटो उपलब्ध

271	NAE1645043	निर्वाचक का नाम : गमना राम पिता का नाम: छोगा राम गृह संख्या : 67 उम्र : 23 लिंग : पुरुष	फोटो उपलब्ध	272	NAE1645738	निर्वाचक का नाम : कमलेश कुमार पिता का नाम: नारिंगा राम गृह संख्या : 67 उम्र : 23 लिंग : पुरुष	फोटो उपलब्ध	273	NAE1909514	निर्वाचक का नाम : प्रवीण कुमार पिता का नाम: नारिंगा राम गृह संख्या : 67 उम्र : 21 लिंग : पुरुष	फोटो उपलब्ध
274	NAE2239523	निर्वाचक का नाम : जितेंद्र कुमार पिता का नाम: नारिंगा राम गृह संख्या : 67 उम्र : 19 लिंग : पुरुष	फोटो उपलब्ध	275	RJ/22/172/342043	निर्वाचक का नाम : त्रिकमा पिता का नाम: आईदान गृह संख्या : 68 उम्र : 97 लिंग : पुरुष	फोटो उपलब्ध	276	RJ/22/172/342064	निर्वाचक का नाम : समदा पति का नाम: त्रिकमा गृह संख्या : 68 उम्र : 92 लिंग : महिला	फोटो उपलब्ध
277	RJ/22/172/342535	निर्वाचक का नाम : जसीया पिता का नाम: त्रिकमा गृह संख्या : 68 उम्र : 62 लिंग : पुरुष	फोटो उपलब्ध	278	RJ/22/172/342536	निर्वाचक का नाम : जसी पति का नाम: जसिया गृह संख्या : 68 उम्र : 58 लिंग : महिला	फोटो उपलब्ध	279	RJ/22/172/342230	निर्वाचक का नाम : जैपा पिता का नाम: त्रिकमा गृह संख्या : 68 उम्र : 58 लिंग : पुरुष	फोटो उपलब्ध
280	RJ/22/172/343061	निर्वाचक का नाम : वगतु पति का नाम: जैपा गृह संख्या : 68 उम्र : 53 लिंग : महिला	फोटो उपलब्ध	281	NAE0050179	निर्वाचक का नाम : अमराराम पिता का नाम: त्रिकमाराम गृह संख्या : 68 उम्र : 44 लिंग : पुरुष	फोटो उपलब्ध	282	NAE0050187	निर्वाचक का नाम : मतरादेवी पति का नाम: अमराराम गृह संख्या : 68 उम्र : 42 लिंग : महिला	फोटो उपलब्ध
283	KLC2059418	निर्वाचक का नाम : जामताराम पिता का नाम: त्रिकमाराम गृह संख्या : 68 उम्र : 42 लिंग : पुरुष	फोटो उपलब्ध	284	KLC2059426	निर्वाचक का नाम : नोनूदेवी पति का नाम: जामताराम गृह संख्या : 68 उम्र : 41 लिंग : महिला	फोटो उपलब्ध	285	NAE0247288	निर्वाचक का नाम : आशाराम पिता का नाम: त्रिकमाराम गृह संख्या : 68 उम्र : 41 लिंग : पुरुष	फोटो उपलब्ध
286	NAE0342626	निर्वाचक का नाम : फालू देवी पति का नाम: आशाराम गृह संख्या : 68 उम्र : 35 लिंग : महिला	फोटो उपलब्ध	287	NAE0552083	निर्वाचक का नाम : पूराराम पिता का नाम: जसाराम गृह संख्या : 68 उम्र : 32 लिंग : पुरुष	फोटो उपलब्ध	288	NAE1176494	निर्वाचक का नाम : फ्रैन्सीदेवी पति का नाम: पूराराम गृह संख्या : 68 उम्र : 29 लिंग : महिला	फोटो उपलब्ध
289	NAE2129534	निर्वाचक का नाम : सुरेश कुमार पिता का नाम: जसाराम गृह संख्या : 68 उम्र : 22 लिंग : पुरुष	फोटो उपलब्ध	290	RJ/22/172/342114	निर्वाचक का नाम : उकी पति का नाम: वेना गृह संख्या : 69 उम्र : 82 लिंग : महिला	फोटो उपलब्ध	291	NAE2231165	निर्वाचक का नाम : नेथी राम पिता का नाम: वेनाजी गृह संख्या : 69 उम्र : 46 लिंग : पुरुष	फोटो उपलब्ध
292	NAE1313386	निर्वाचक का नाम : खेकी देवी पति का नाम: बगता राम गृह संख्या : 69 उम्र : 36 लिंग : महिला	फोटो उपलब्ध	293	NAE0453779	निर्वाचक का नाम : वगताराम पिता का नाम: वीना राम गृह संख्या : 69 उम्र : 35 लिंग : पुरुष	फोटो उपलब्ध	294	NAE0453787	निर्वाचक का नाम : मानाराम पिता का नाम: विनाराम गृह संख्या : 69 उम्र : 35 लिंग : पुरुष	फोटो उपलब्ध
295	NAE0731331	निर्वाचक का नाम : सुरखी देवी पति का नाम: मानाराम गृह संख्या : 69 उम्र : 33 लिंग : महिला	फोटो उपलब्ध	296	NAE0552091	निर्वाचक का नाम : फालू देवी पति का नाम: नेथीराम गृह संख्या : 69 उम्र : 32 लिंग : महिला	फोटो उपलब्ध	297	NAE1204742	निर्वाचक का नाम : जोधा राम पिता का नाम: नेथी राम गृह संख्या : 69 उम्र : 27 लिंग : पुरुष	फोटो उपलब्ध
298	NAE1832211	निर्वाचक का नाम : मतरा देवी पति का नाम: जोधा राम गृह संख्या : 69 उम्र : 26 लिंग : महिला	फोटो उपलब्ध	299	RJ/22/172/343100	निर्वाचक का नाम : सवाराम पिता का नाम: चेना गृह संख्या : 70 उम्र : 58 लिंग : पुरुष	फोटो उपलब्ध	300	KLC1782499	निर्वाचक का नाम : राजा पिता का नाम: चेना गृह संख्या : 70 उम्र : 56 लिंग : पुरुष	फोटो उपलब्ध

301	KLC1387810	निर्वाचक का नाम : सीता पति का नाम: राजा गृह संख्या : 70 उम्र : 55 लिंग : महिला	फोटो उपलब्ध	302	RJ/22/172/343101	निर्वाचक का नाम : तलछी पति का नाम: सवा गृह संख्या : 70 उम्र : 55 लिंग : महिला	फोटो उपलब्ध	303	KLC1621630	निर्वाचक का नाम : दाना राम पिता का नाम: चैनाराम गृह संख्या : 70 उम्र : 47 लिंग : पुरुष	फोटो उपलब्ध
304	KLC1782507	निर्वाचक का नाम : शान्ति पति का नाम: दाना गृह संख्या : 70 उम्र : 43 लिंग : महिला	फोटो उपलब्ध	305	NAE1470996	निर्वाचक का नाम : पांचाराम पिता का नाम: सवाराम गृह संख्या : 70 उम्र : 35 लिंग : पुरुष	फोटो उपलब्ध	306	NAE0915454	निर्वाचक का नाम : पेपी देवी पति का नाम: पांचाराम गृह संख्या : 70 उम्र : 32 लिंग : महिला	फोटो उपलब्ध
307	NAE1113067	निर्वाचक का नाम : तेजाराम पिता का नाम: सवाराम गृह संख्या : 70 उम्र : 29 लिंग : पुरुष	फोटो उपलब्ध	308	NAE1176676	निर्वाचक का नाम : पन्ना राम पिता का नाम: सवा राम गृह संख्या : 70 उम्र : 27 लिंग : पुरुष	फोटो उपलब्ध	309	NAE1746056	निर्वाचक का नाम : खुशी देवी पति का नाम: तेजा राम गृह संख्या : 70 उम्र : 26 लिंग : महिला	फोटो उपलब्ध
310	NAE2225944	निर्वाचक का नाम : ममता कुमारी चौधरी पिता का नाम: राजा राम गृह संख्या : 70 उम्र : 21 लिंग : महिला	फोटो उपलब्ध	311	NAE2225951	निर्वाचक का नाम : जितेंद्र कुमार पिता का नाम: दाना राम गृह संख्या : 70 उम्र : 20 लिंग : पुरुष	फोटो उपलब्ध	312	KLC2248326	निर्वाचक का नाम : आम्बू पति का नाम: भेरा गृह संख्या : 71 उम्र : 84 लिंग : महिला	फोटो उपलब्ध
313	RJ/22/172/342266	निर्वाचक का नाम : घोका राम पिता का नाम: भेरा राम गृह संख्या : 71 उम्र : 62 लिंग : पुरुष	फोटो उपलब्ध	314	RJ/22/172/342537	निर्वाचक का नाम : धनी देवी पति का नाम: घोका राम गृह संख्या : 71 उम्र : 60 लिंग : महिला	फोटो उपलब्ध	315	RJ/22/172/342303	निर्वाचक का नाम : केवदाराम पिता का नाम: भेराराम गृह संख्या : 71 उम्र : 56 लिंग : पुरुष	फोटो उपलब्ध
316	RJ/22/172/342538	निर्वाचक का नाम : सोनी पति का नाम: केवदाराम गृह संख्या : 71 उम्र : 53 लिंग : महिला	फोटो उपलब्ध	317	KLC1621648	निर्वाचक का नाम : देशू पति का नाम: कमलेश चौधरी गृह संख्या : 71 उम्र : 49 लिंग : महिला	फोटो उपलब्ध	318	KLC1473651	निर्वाचक का नाम : कमलेश चौधरी पिता का नाम: भेरा राम गृह संख्या : 71 उम्र : 48 लिंग : पुरुष	फोटो उपलब्ध
319	KLC1850536	निर्वाचक का नाम : सांवलरा राम पिता का नाम: भेराराम गृह संख्या : 71 उम्र : 45 लिंग : पुरुष	फोटो उपलब्ध	320	KLC2059111	निर्वाचक का नाम : अणसी पति का नाम: सांवलराम गृह संख्या : 71 उम्र : 42 लिंग : महिला	फोटो उपलब्ध	321	KLC2059129	निर्वाचक का नाम : लक्ष्मण राज चौधरी पिता का नाम: भेराराम गृह संख्या : 71 उम्र : 41 लिंग : पुरुष	फोटो उपलब्ध
322	NAE0081463	निर्वाचक का नाम : खेताराम पिता का नाम: भेराराम जी गृह संख्या : 71 उम्र : 41 लिंग : पुरुष	फोटो उपलब्ध	323	NAE0271502	निर्वाचक का नाम : शान्ति देवी पति का नाम: खेताराम गृह संख्या : 71 उम्र : 39 लिंग : महिला	फोटो उपलब्ध	324	KLC2248334	निर्वाचक का नाम : सुखी देवी पति का नाम: लक्ष्मणराज चौधरी गृह संख्या : 71 उम्र : 39 लिंग : महिला	फोटो उपलब्ध
325	NAE0517045	निर्वाचक का नाम : भरत कुमार पिता का नाम: घोकाराम गृह संख्या : 71 उम्र : 33 लिंग : पुरुष	फोटो उपलब्ध	326	NAE0552109	निर्वाचक का नाम : फैन्सी देवी पति का नाम: भरत कुमार गृह संख्या : 71 उम्र : 31 लिंग : महिला	फोटो उपलब्ध	# 327	NAE1516384	निर्वाचक का नाम : खुशबू देवी पति का नाम: कमलेश चौधरी गृह संख्या : 38 उम्र : 25 लिंग : महिला	फोटो उपलब्ध
328	NAE1516418	निर्वाचक का नाम : सुरेश कुमार पिता का नाम: केवदाराम गृह संख्या : 71 उम्र : 25 लिंग : पुरुष	फोटो उपलब्ध	329	NAE1945070	निर्वाचक का नाम : मुकेश कुमार पिता का नाम: केवदा राम गृह संख्या : 71 उम्र : 22 लिंग : पुरुष	फोटो उपलब्ध	330	NAE1838390	निर्वाचक का नाम : महेश कुमार पिता का नाम: कमलेश चौधरी गृह संख्या : 71 उम्र : 21 लिंग : पुरुष	फोटो उपलब्ध

331	NAE1880046	निर्वाचक का नाम : माफी कुमारी पिता का नाम: धोका राम गृह संख्या : 71 उम्र : 21 लिंग : महिला	फोटो उपलब्ध	332	NAE1972116	निर्वाचक का नाम : जोशना कुमारी पिता का नाम: केवदा राम गृह संख्या : 71 उम्र : 20 लिंग : महिला	फोटो उपलब्ध	333	RJ/22/172/342540	निर्वाचक का नाम : धोका पिता का नाम: प्रागा गृह संख्या : 72 उम्र : 72 लिंग : पुरुष	फोटो उपलब्ध
334	NAE1113349	निर्वाचक का नाम : पूरी देवी पति का नाम: कुईयाराम गृह संख्या : 72 उम्र : 30 लिंग : महिला	फोटो उपलब्ध	335	NAE1113331	निर्वाचक का नाम : कुईयाराम पिता का नाम: धोका राम गृह संख्या : 72 उम्र : 30 लिंग : पुरुष	फोटो उपलब्ध	# 336	NAE2279024	निर्वाचक का नाम : भगा राम पिता का नाम: प्रागा राम गृह संख्या : 73 उम्र : 68 लिंग : पुरुष	फोटो उपलब्ध
337	NAE2246403	निर्वाचक का नाम : लेरी देवी पति का नाम: भगा राम गृह संख्या : 73 उम्र : 63 लिंग : महिला	फोटो उपलब्ध	338	RJ/22/172/342109	निर्वाचक का नाम : खीमा पिता का नाम: प्रागा गृह संख्या : 73 उम्र : 62 लिंग : पुरुष	फोटो उपलब्ध	339	NAE0050112	निर्वाचक का नाम : रणछोड़ाराम पिता का नाम: खीमाराम गृह संख्या : 73 उम्र : 39 लिंग : पुरुष	फोटो उपलब्ध
340	NAE0342295	निर्वाचक का नाम : गटु देवी पति का नाम: रणछोड़ाराम गृह संख्या : 73 उम्र : 37 लिंग : महिला	फोटो उपलब्ध	341	NAE0384776	निर्वाचक का नाम : वजाराम पिता का नाम: भगाराम गृह संख्या : 73 उम्र : 34 लिंग : पुरुष	फोटो उपलब्ध	342	NAE0552117	निर्वाचक का नाम : कुकी देवी पति का नाम: वजाराम गृह संख्या : 73 उम्र : 32 लिंग : महिला	फोटो उपलब्ध
343	NAE1204601	निर्वाचक का नाम : धुखा राम पिता का नाम: भगाराम गृह संख्या : 73 उम्र : 28 लिंग : पुरुष	फोटो उपलब्ध	344	NAE1204650	निर्वाचक का नाम : ईदा राम पिता का नाम: भगाराम गृह संख्या : 73 उम्र : 27 लिंग : पुरुष	फोटो उपलब्ध	345	NAE1204668	निर्वाचक का नाम : तेजाराम पिता का नाम: खीमाराम गृह संख्या : 73 उम्र : 27 लिंग : पुरुष	फोटो उपलब्ध
346	NAE2064954	निर्वाचक का नाम : फ्रैन्सी देवी पति का नाम: धुखा राम गृह संख्या : 73 उम्र : 27 लिंग : महिला	फोटो उपलब्ध	347	NAE2133486	निर्वाचक का नाम : पुष्पा देवी पति का नाम: इदा राम गृह संख्या : 73 उम्र : 26 लिंग : महिला	फोटो उपलब्ध	348	RJ/22/172/342076	निर्वाचक का नाम : परखा पिता का नाम: पीरा गृह संख्या : 74 उम्र : 72 लिंग : पुरुष	फोटो उपलब्ध
349	RJ/22/172/342095	निर्वाचक का नाम : भूरी पति का नाम: परखा गृह संख्या : 74 उम्र : 69 लिंग : महिला	फोटो उपलब्ध	350	NAE0271023	निर्वाचक का नाम : वगताराम पिता का नाम: परखा राम गृह संख्या : 74 उम्र : 37 लिंग : पुरुष	फोटो उपलब्ध	351	NAE0271031	निर्वाचक का नाम : गवरी पति का नाम: वगताराम गृह संख्या : 74 उम्र : 36 लिंग : महिला	फोटो उपलब्ध
352	NAE0493890	निर्वाचक का नाम : नवाराम पिता का नाम: परखाराम गृह संख्या : 74 उम्र : 34 लिंग : पुरुष	फोटो उपलब्ध	353	NAE0493908	निर्वाचक का नाम : जामताराम पिता का नाम: परखाराम गृह संख्या : 74 उम्र : 34 लिंग : पुरुष	फोटो उपलब्ध	354	NAE0827519	निर्वाचक का नाम : रगाराम पिता का नाम: परखाराम गृह संख्या : 74 उम्र : 32 लिंग : पुरुष	फोटो उपलब्ध
355	NAE1501964	निर्वाचक का नाम : लच्छू पति का नाम: नवा राम गृह संख्या : 74 उम्र : 32 लिंग : महिला	फोटो उपलब्ध	356	NAE1113356	निर्वाचक का नाम : निम्बाराम पिता का नाम: परखाराम गृह संख्या : 74 उम्र : 30 लिंग : पुरुष	फोटो उपलब्ध	357	NAE1113364	निर्वाचक का नाम : हंजा दंवी पति का नाम: जामताराम गृह संख्या : 74 उम्र : 30 लिंग : महिला	फोटो उपलब्ध
358	NAE2181808	निर्वाचक का नाम : नाजू देवी पति का नाम: निंबा राम गृह संख्या : 74 उम्र : 25 लिंग : महिला	फोटो उपलब्ध	359	NAE2185700	निर्वाचक का नाम : मंजू कुमारी पति का नाम: रगा राम गृह संख्या : 74 उम्र : 23 लिंग : महिला	फोटो उपलब्ध	360	RJ/22/172/342325	निर्वाचक का नाम : डेली पति का नाम: जैठा गृह संख्या : 75 उम्र : 82 लिंग : महिला	फोटो उपलब्ध

361	RJ/22/172/342309	निर्वाचक का नाम : जेपा पिता का नाम: जेठा गृह संख्या : 75 उम्र : 58 लिंग : पुरुष	फोटो उपलब्ध	362	RJ/22/172/342539	निर्वाचक का नाम : वदी पति का नाम: जेपा गृह संख्या : 75 उम्र : 57 लिंग : महिला	फोटो उपलब्ध	363	KLC2059137	निर्वाचक का नाम : जोईता पिता का नाम: जेठा गृह संख्या : 75 उम्र : 43 लिंग : पुरुष	फोटो उपलब्ध
364	NAE1113372	निर्वाचक का नाम : शान्ति देवी पति का नाम: वालाराम गृह संख्या : 75 उम्र : 31 लिंग : महिला	फोटो उपलब्ध	365	RJ/22/172/342190	निर्वाचक का नाम : भीखा पिता का नाम: हरजी गृह संख्या : 76 उम्र : 74 लिंग : पुरुष	फोटो उपलब्ध	366	RJ/22/172/342197	निर्वाचक का नाम : कोलाराम पिता का नाम: हरजीराम गृह संख्या : 76 उम्र : 70 लिंग : पुरुष	फोटो उपलब्ध
367	RJ/22/172/342219	निर्वाचक का नाम : देबूदेवी कलबी पति का नाम: कोलाराम गृह संख्या : 76 उम्र : 64 लिंग : महिला	फोटो उपलब्ध	368	RJ/22/172/342224	निर्वाचक का नाम : सणगी पति का नाम: भीखा गृह संख्या : 76 उम्र : 61 लिंग : महिला	फोटो उपलब्ध	369	NAE0517086	निर्वाचक का नाम : भेरा राम पिता का नाम: आईदान जी गृह संख्या : 76 उम्र : 39 लिंग : पुरुष	फोटो उपलब्ध
370	NAE0517078	निर्वाचक का नाम : शान्ति देवी पति का नाम: भेराराम गृह संख्या : 76 उम्र : 34 लिंग : महिला	फोटो उपलब्ध	371	NAE0517052	निर्वाचक का नाम : फैन्सी देवी पति का नाम: नवाराम गृह संख्या : 76 उम्र : 33 लिंग : महिला	फोटो उपलब्ध	372	NAE0517060	निर्वाचक का नाम : नवाराम पिता का नाम: भीखाराम गृह संख्या : 76 उम्र : 32 लिंग : पुरुष	फोटो उपलब्ध
373	NAE1154111	निर्वाचक का नाम : जोराराम पिता का नाम: कोलाराम गृह संख्या : 76 उम्र : 29 लिंग : पुरुष	फोटो उपलब्ध	374	NAE1113380	निर्वाचक का नाम : मापी देवी पति का नाम: मालाराम गृह संख्या : 76 उम्र : 29 लिंग : महिला	फोटो उपलब्ध	375	NAE1924695	निर्वाचक का नाम : गोमती देवी पति का नाम: जोरा राम गृह संख्या : 76 उम्र : 25 लिंग : महिला	फोटो उपलब्ध
376	RJ/22/172/342204	निर्वाचक का नाम : वेला पिता का नाम: पदमा गृह संख्या : 77 उम्र : 68 लिंग : पुरुष	फोटो उपलब्ध	377	NAE0493973	निर्वाचक का नाम : शान्तिदेवी पति का नाम: धानाराम गृह संख्या : 77 उम्र : 36 लिंग : महिला	फोटो उपलब्ध	378	NAE0384784	निर्वाचक का नाम : धानाराम पिता का नाम: वेलाराम गृह संख्या : 77 उम्र : 35 लिंग : पुरुष	फोटो उपलब्ध
379	NAE0384792	निर्वाचक का नाम : लीलाराम पिता का नाम: वेलाराम गृह संख्या : 77 उम्र : 34 लिंग : पुरुष	फोटो उपलब्ध	380	NAE0552133	निर्वाचक का नाम : खेकी देवी पति का नाम: लीलाराम गृह संख्या : 77 उम्र : 32 लिंग : महिला	फोटो उपलब्ध	381	NAE1356880	निर्वाचक का नाम : ईंदाराम पिता का नाम: वेलाराम गृह संख्या : 77 उम्र : 28 लिंग : पुरुष	फोटो उपलब्ध
382	RJ/22/172/342239	निर्वाचक का नाम : खंगारा पिता का नाम: पदमा गृह संख्या : 78 उम्र : 72 लिंग : पुरुष	फोटो उपलब्ध	383	RJ/22/172/342206	निर्वाचक का नाम : गबरी पति का नाम: खंगारा गृह संख्या : 78 उम्र : 70 लिंग : महिला	फोटो उपलब्ध	384	NAE0915462	निर्वाचक का नाम : गमनाराम पिता का नाम: खंगाराराम गृह संख्या : 78 उम्र : 32 लिंग : पुरुष	फोटो उपलब्ध
385	NAE1313402	निर्वाचक का नाम : नगा राम पिता का नाम: खंगरा राम गृह संख्या : 78 उम्र : 27 लिंग : पुरुष	फोटो उपलब्ध	386	NAE1671841	निर्वाचक का नाम : गीता देवी पति का नाम: गमना राम गृह संख्या : 78 उम्र : 25 लिंग : महिला	फोटो उपलब्ध	387	NAE2065035	निर्वाचक का नाम : जामता राम पिता का नाम: खंगारा राम गृह संख्या : 78 उम्र : 21 लिंग : पुरुष	फोटो उपलब्ध
388	RJ/22/172/342139	निर्वाचक का नाम : ओटा पिता का नाम: पदमा गृह संख्या : 79 उम्र : 80 लिंग : पुरुष	फोटो उपलब्ध	389	RJ/22/172/342218	निर्वाचक का नाम : हुआ पति का नाम: ओटा गृह संख्या : 79 उम्र : 76 लिंग : महिला	फोटो उपलब्ध	390	NAE1356906	निर्वाचक का नाम : वचना राम पिता का नाम: ओटाराम गृह संख्या : 79 उम्र : 27 लिंग : पुरुष	फोटो उपलब्ध

391	NAE1834266	निर्वाचक का नाम : डिपल देवी पति का नाम: वचना राम गृह संख्या : 79 उम्र : 24 लिंग : महिला	फोटो उपलब्ध	392	RJ/22/172/342150	निर्वाचक का नाम : छोरा पिता का नाम: भूबा गृह संख्या : 80 उम्र : 74 लिंग : पुरुष	फोटो उपलब्ध	393	RJ/22/172/342199	निर्वाचक का नाम : अतीयो पति का नाम: छोरा गृह संख्या : 80 उम्र : 70 लिंग : महिला	फोटो उपलब्ध
394	NAE1021526	निर्वाचक का नाम : बगदाराम पिता का नाम: छोगराम गृह संख्या : 80 उम्र : 32 लिंग : पुरुष	फोटो उपलब्ध	395	NAE2245843	निर्वाचक का नाम : मथरा देवी पति का नाम: बगदा राम गृह संख्या : 80 उम्र : 26 लिंग : महिला	फोटो उपलब्ध	396	NAE2064509	निर्वाचक का नाम : रमेश कुमार पिता का नाम: छोरा राम गृह संख्या : 80 उम्र : 24 लिंग : पुरुष	फोटो उपलब्ध
397	RJ/22/172/342421	निर्वाचक का नाम : उका पिता का नाम: भूबा गृह संख्या : 81 उम्र : 72 लिंग : पुरुष	फोटो उपलब्ध	398	RJ/22/172/342209	निर्वाचक का नाम : तलछी पति का नाम: उका गृह संख्या : 81 उम्र : 70 लिंग : महिला	फोटो उपलब्ध	399	NAE1021518	निर्वाचक का नाम : किशनाराम पिता का नाम: उकाराम गृह संख्या : 81 उम्र : 30 लिंग : पुरुष	फोटो उपलब्ध
400	RJ/22/172/342278	निर्वाचक का नाम : हकमा पिता का नाम: भूबा गृह संख्या : 82 उम्र : 84 लिंग : पुरुष	फोटो उपलब्ध	401	RJ/22/172/342541	निर्वाचक का नाम : तलछी पति का नाम: हकमा गृह संख्या : 82 उम्र : 82 लिंग : महिला	फोटो उपलब्ध	402	RJ/22/172/342042	निर्वाचक का नाम : जोरा पिता का नाम: हकमा गृह संख्या : 82 उम्र : 56 लिंग : पुरुष	फोटो उपलब्ध
403	KLC1621655	निर्वाचक का नाम : पंकू पति का नाम: जोरा गृह संख्या : 82 उम्र : 49 लिंग : महिला	फोटो उपलब्ध	404	KLC2109817	निर्वाचक का नाम : कुपा राम पिता का नाम: हक मा जी गृह संख्या : 82 उम्र : 48 लिंग : पुरुष	फोटो उपलब्ध	405	NAE0049486	निर्वाचक का नाम : आशा पिता का नाम: हकमा गृह संख्या : 82 उम्र : 45 लिंग : पुरुष	फोटो उपलब्ध
406	KLC1782515	निर्वाचक का नाम : जसी पति का नाम: कृपा गृह संख्या : 82 उम्र : 43 लिंग : महिला	फोटो उपलब्ध	407	NAE0384743	निर्वाचक का नाम : फालु देवी पति का नाम: आशाराम गृह संख्या : 82 उम्र : 37 लिंग : महिला	फोटो उपलब्ध	408	NAE0827527	निर्वाचक का नाम : गोपाराम पिता का नाम: हकमाराम गृह संख्या : 82 उम्र : 35 लिंग : पुरुष	फोटो उपलब्ध
409	NAE0944611	निर्वाचक का नाम : धनी देवी पति का नाम: गोपाराम गृह संख्या : 82 उम्र : 33 लिंग : महिला	फोटो उपलब्ध	410	NAE1356930	निर्वाचक का नाम : सांवलाराम पिता का नाम: जोराराम गृह संख्या : 82 उम्र : 26 लिंग : पुरुष	फोटो उपलब्ध	411	NAE1952282	निर्वाचक का नाम : गीता देवी पति का नाम: सांवला राम गृह संख्या : 82 उम्र : 26 लिंग : महिला	फोटो उपलब्ध
412	NAE1952274	निर्वाचक का नाम : दुदा राम पिता का नाम: जोरा राम गृह संख्या : 82 उम्र : 21 लिंग : पुरुष	फोटो उपलब्ध	413	NAE1996131	निर्वाचक का नाम : धरमो देवी पति का नाम: खीमा राम गृह संख्या : 83 उम्र : 61 लिंग : महिला	फोटो उपलब्ध	414	NAE1794080	निर्वाचक का नाम : खीमा राम पिता का नाम: हरजी राम गृह संख्या : 83 उम्र : 60 लिंग : पुरुष	फोटो उपलब्ध
415	NAE0270983	निर्वाचक का नाम : सांवला राम पिता का नाम: खीमाराम गृह संख्या : 83 उम्र : 36 लिंग : पुरुष	फोटो उपलब्ध	416	NAE0270470	निर्वाचक का नाम : फैन्सी देवी पति का नाम: सांवला राम गृह संख्या : 83 उम्र : 34 लिंग : महिला	फोटो उपलब्ध	417	NAE1064658	निर्वाचक का नाम : नारायण लाल पिता का नाम: खीमा राम गृह संख्या : 83 उम्र : 29 लिंग : पुरुष	फोटो उपलब्ध
418	NAE1963420	निर्वाचक का नाम : सीमा देवी पति का नाम: नारायण लाल गृह संख्या : 83 उम्र : 25 लिंग : महिला	फोटो उपलब्ध	419	NAE1932425	निर्वाचक का नाम : समेला राम पिता का नाम: खीमा राम गृह संख्या : 83 उम्र : 21 लिंग : पुरुष	फोटो उपलब्ध	420	NAE1995547	निर्वाचक का नाम : लक्ष्मी कुमारी पिता का नाम: खीमा राम गृह संख्या : 83 उम्र : 20 लिंग : महिला	फोटो उपलब्ध

421	NAE0080176	निर्वाचक का नाम : आशाराम पिता का नाम: जोगाराम गृह संख्या : 84 उम्र : 39 लिंग : पुरुष	फोटो उपलब्ध	422	NAE0731349	निर्वाचक का नाम : जमना देवी पति का नाम: आशाराम गृह संख्या : 84 उम्र : 38 लिंग : महिला	फोटो उपलब्ध	423	NAE0731356	निर्वाचक का नाम : सणगी देवी पति का नाम: चौपाराम गृह संख्या : 84 उम्र : 36 लिंग : महिला	फोटो उपलब्ध
424	NAE0768200	निर्वाचक का नाम : चौपाराम पिता का नाम: जोगाराम गृह संख्या : 84 उम्र : 35 लिंग : पुरुष	फोटो उपलब्ध	425	NAE0731364	निर्वाचक का नाम : जमना देवी पति का नाम: मानाराम गृह संख्या : 84 उम्र : 34 लिंग : महिला	फोटो उपलब्ध	426	NAE0827535	निर्वाचक का नाम : मानाराम पिता का नाम: जोगाराम गृह संख्या : 84 उम्र : 33 लिंग : पुरुष	फोटो उपलब्ध
427	RJ/22/172/342030	निर्वाचक का नाम : लाला पिता का नाम: जेठा गृह संख्या : 85 उम्र : 71 लिंग : पुरुष	फोटो उपलब्ध	428	RJ/22/172/342087	निर्वाचक का नाम : धरमी पति का नाम: लाला गृह संख्या : 85 उम्र : 68 लिंग : महिला	फोटो उपलब्ध	429	NAE0270686	निर्वाचक का नाम : मुलाराम पिता का नाम: लालाराम गृह संख्या : 85 उम्र : 35 लिंग : पुरुष	फोटो उपलब्ध
430	NAE0392126	निर्वाचक का नाम : धापु देवी पति का नाम: मूलाराम गृह संख्या : 85 उम्र : 35 लिंग : महिला	फोटो उपलब्ध	431	NAE0270611	निर्वाचक का नाम : सामती राम पिता का नाम: लालाराम गृह संख्या : 85 उम्र : 35 लिंग : पुरुष	फोटो उपलब्ध	432	NAE0915488	निर्वाचक का नाम : फैन्सी देवी पति का नाम: सोमतीराम गृह संख्या : 85 उम्र : 34 लिंग : महिला	फोटो उपलब्ध
433	RJ/22/172/342475	निर्वाचक का नाम : सुरारामा पिता का नाम: मगाराम गृह संख्या : 86 उम्र : 64 लिंग : पुरुष	फोटो उपलब्ध	434	RJ/22/172/342089	निर्वाचक का नाम : पेपी देवी पति का नाम: सुराराम गृह संख्या : 86 उम्र : 60 लिंग : महिला	फोटो उपलब्ध	435	RJ/22/172/343002	निर्वाचक का नाम : रणछोडाराम पिता का नाम: मगाराम गृह संख्या : 86 उम्र : 52 लिंग : पुरुष	फोटो उपलब्ध
436	KLC1621663	निर्वाचक का नाम : अणसीदेवी पति का नाम: रणछोडाराम गृह संख्या : 86 उम्र : 47 लिंग : महिला	फोटो उपलब्ध	437	NAE0049932	निर्वाचक का नाम : वगताराम पिता का नाम: मगाराम गृह संख्या : 86 उम्र : 45 लिंग : पुरुष	फोटो उपलब्ध	438	KLC1621671	निर्वाचक का नाम : राधादेवी पति का नाम: वगताराम गृह संख्या : 86 उम्र : 43 लिंग : महिला	फोटो उपलब्ध
439	NAE0915496	निर्वाचक का नाम : धरमी देवी पति का नाम: भेराराम गृह संख्या : 86 उम्र : 32 लिंग : महिला	फोटो उपलब्ध	440	NAE0552141	निर्वाचक का नाम : भेराराम पिता का नाम: सुराराम गृह संख्या : 86 उम्र : 32 लिंग : पुरुष	फोटो उपलब्ध	441	NAE1064674	निर्वाचक का नाम : हिंदाराम पिता का नाम: सुराराम गृह संख्या : 86 उम्र : 29 लिंग : पुरुष	फोटो उपलब्ध
442	NAE2064947	निर्वाचक का नाम : नर्मदा देवी पति का नाम: हीदा राम गृह संख्या : 86 उम्र : 29 लिंग : महिला	फोटो उपलब्ध	443	NAE1204718	निर्वाचक का नाम : गणेशा राम पिता का नाम: सूर राम गृह संख्या : 86 उम्र : 27 लिंग : पुरुष	फोटो उपलब्ध	444	NAE1645696	निर्वाचक का नाम : चौथी देवी पति का नाम: गणेश राम गृह संख्या : 86 उम्र : 23 लिंग : महिला	फोटो उपलब्ध
445	NAE1942432	निर्वाचक का नाम : गोपाल कुमार पिता का नाम: रणछोडा राम गृह संख्या : 86 उम्र : 22 लिंग : पुरुष	फोटो उपलब्ध	446	NAE2059673	निर्वाचक का नाम : भौना राम पिता का नाम: वगता राम गृह संख्या : 86 उम्र : 22 लिंग : पुरुष	फोटो उपलब्ध	447	NAE2247633	निर्वाचक का नाम : महेंद्र कुमार पिता का नाम: रणछोडा राम गृह संख्या : 86 उम्र : 19 लिंग : पुरुष	फोटो उपलब्ध
448	RJ/22/172/342405	निर्वाचक का नाम : रकमो पति का नाम: अणदा गृह संख्या : 87 उम्र : 92 लिंग : महिला	फोटो उपलब्ध	449	KLC2109643	निर्वाचक का नाम : रामा राम पिता का नाम: अणदा राम गृह संख्या : 87 उम्र : 44 लिंग : पुरुष	फोटो उपलब्ध	450	KLC1621689	निर्वाचक का नाम : लेरी पति का नाम: रामाराम गृह संख्या : 87 उम्र : 44 लिंग : महिला	फोटो उपलब्ध

451	NAE2100899	निर्वाचक का नाम : इआ कुमारी पिता का नाम: रामा राम गृह संख्या : 87 उम्र : 20 लिंग : महिला	फोटो उपलब्ध	452	NAE1472380	निर्वाचक का नाम : पुनमा राम चौधरी पिता का नाम: पदमा गृह संख्या : 88 उम्र : 65 लिंग : पुरुष	फोटो उपलब्ध	453	NAE1626803	निर्वाचक का नाम : बदामी चौधरी पिता का नाम: पूनमा गृह संख्या : 88 उम्र : 60 लिंग : महिला	फोटो उपलब्ध
454	RJ/22/172/342005	निर्वाचक का नाम : दाना पिता का नाम: पदमा गृह संख्या : 88 उम्र : 60 लिंग : पुरुष	फोटो उपलब्ध	455	RJ/22/172/343092	निर्वाचक का नाम : ढेपी पति का नाम: दाना गृह संख्या : 88 उम्र : 58 लिंग : महिला	फोटो उपलब्ध	456	NAE0271304	निर्वाचक का नाम : संतोष पति का नाम: देवाराम गृह संख्या : 88 उम्र : 36 लिंग : महिला	फोटो उपलब्ध
457	NAE0342485	निर्वाचक का नाम : मांगीलाल पिता का नाम: पुनमाराम गृह संख्या : 88 उम्र : 35 लिंग : पुरुष	फोटो उपलब्ध	458	NAE0453803	निर्वाचक का नाम : जगदीश कुमार पिता का नाम: पुनमाराम गृह संख्या : 88 उम्र : 35 लिंग : पुरुष	फोटो उपलब्ध	459	NAE0270926	निर्वाचक का नाम : देवाराम पिता का नाम: खीमाराम गृह संख्या : 88 उम्र : 35 लिंग : पुरुष	फोटो उपलब्ध
460	NAE0915504	निर्वाचक का नाम : भेराराम पिता का नाम: खीमाराम गृह संख्या : 88 उम्र : 33 लिंग : पुरुष	फोटो उपलब्ध	461	NAE0915512	निर्वाचक का नाम : मेती देवी पति का नाम: भेराराम गृह संख्या : 88 उम्र : 31 लिंग : महिला	फोटो उपलब्ध	462	NAE1673276	निर्वाचक का नाम : मनीषा चौधरी पति का नाम: जगदीश कुमार गृह संख्या : 88 उम्र : 30 लिंग : महिला	फोटो उपलब्ध
463	NAE2078772	निर्वाचक का नाम : दरिया देवी पति का नाम: मांगीलाल गृह संख्या : 88 उम्र : 27 लिंग : महिला	फोटो उपलब्ध	464	NAE1572635	निर्वाचक का नाम : रमेश कुमार पिता का नाम: दाना राम गृह संख्या : 88 उम्र : 25 लिंग : पुरुष	फोटो उपलब्ध	465	NAE2064525	निर्वाचक का नाम : तिलोक पिता का नाम: दाना राम गृह संख्या : 88 उम्र : 22 लिंग : पुरुष	फोटो उपलब्ध
466	NAE0080309	निर्वाचक का नाम : कालाराम पिता का नाम: राजाराम गृह संख्या : 89 उम्र : 54 लिंग : पुरुष	फोटो उपलब्ध	467	KLC2246833	निर्वाचक का नाम : चुनी पति का नाम: काला गृह संख्या : 89 उम्र : 51 लिंग : महिला	फोटो उपलब्ध	468	KLC1621697	निर्वाचक का नाम : लसा पिता का नाम: राजा गृह संख्या : 89 उम्र : 48 लिंग : पुरुष	फोटो उपलब्ध
469	NAE0080291	निर्वाचक का नाम : कोलाराम पिता का नाम: राजाराम गृह संख्या : 89 उम्र : 46 लिंग : पुरुष	फोटो उपलब्ध	470	KLC1621705	निर्वाचक का नाम : चदणो पति का नाम: लसा गृह संख्या : 89 उम्र : 45 लिंग : महिला	फोटो उपलब्ध	471	NAE0079822	निर्वाचक का नाम : चदणी पति का नाम: कोलाराम गृह संख्या : 89 उम्र : 43 लिंग : महिला	फोटो उपलब्ध
472	NAE1789668	निर्वाचक का नाम : कविता देवी पति का नाम: राकेश चौधरी गृह संख्या : 89 उम्र : 26 लिंग : महिला	फोटो उपलब्ध	473	NAE1979053	निर्वाचक का नाम : राकेश चौधरी पिता का नाम: कालू राम गृह संख्या : 89 उम्र : 26 लिंग : पुरुष	फोटो उपलब्ध	474	NAE2075091	निर्वाचक का नाम : लुंबा राम पिता का नाम: लसा राम गृह संख्या : 89 उम्र : 25 लिंग : पुरुष	फोटो उपलब्ध
475	NAE1979061	निर्वाचक का नाम : महेंद्र चौधरी पिता का नाम: कालू राम गृह संख्या : 89 उम्र : 23 लिंग : पुरुष	फोटो उपलब्ध	476	NAE2075109	निर्वाचक का नाम : अर्जुन पिता का नाम: लसा राम गृह संख्या : 89 उम्र : 22 लिंग : पुरुष	फोटो उपलब्ध	477	NAE2181865	निर्वाचक का नाम : चौधरी प्रियंका पिता का नाम: कोला राम गृह संख्या : 89 उम्र : 20 लिंग : महिला	फोटो उपलब्ध
478	RJ/22/172/342141	निर्वाचक का नाम : मकना पिता का नाम: जेठा गृह संख्या : 90 उम्र : 76 लिंग : पुरुष	फोटो उपलब्ध	479	RJ/22/172/342408	निर्वाचक का नाम : पबी पति का नाम: मकना गृह संख्या : 90 उम्र : 72 लिंग : महिला	फोटो उपलब्ध	480	RJ/22/172/342122	निर्वाचक का नाम : ओबा पिता का नाम: मकना गृह संख्या : 90 उम्र : 54 लिंग : पुरुष	फोटो उपलब्ध

481	NAE0246959	निर्वाचक का नाम : सामतीराम पिता का नाम: मकनाराम गृह संख्या : 90 उम्र : 46 लिंग : पुरुष	482	KLC1621713	निर्वाचक का नाम : चुनी पति का नाम: आंबा गृह संख्या : 90 उम्र : 45 लिंग : महिला	483	KLC1621721	निर्वाचक का नाम : मानाराम पिता का नाम: मकनाराम गृह संख्या : 90 उम्र : 45 लिंग : पुरुष
484	KLC2059160	निर्वाचक का नाम : आबूदेवी पति का नाम: मानाराम गृह संख्या : 90 उम्र : 43 लिंग : महिला	485	NAE0246884	निर्वाचक का नाम : चमनाराम पिता का नाम: मकनाराम गृह संख्या : 90 उम्र : 43 लिंग : पुरुष	486	KLC2247807	निर्वाचक का नाम : पंखू पति का नाम: सामतीराम गृह संख्या : 90 उम्र : 42 लिंग : महिला
487	NAE0079780	निर्वाचक का नाम : शान्ति पति का नाम: चमनाराम गृह संख्या : 90 उम्र : 40 लिंग : महिला	488	NAE1113406	निर्वाचक का नाम : अणसी देवी पति का नाम: तेजाराम गृह संख्या : 90 उम्र : 31 लिंग : महिला	489	NAE1113398	निर्वाचक का नाम : तेजाराम पिता का नाम: ओबाराम गृह संख्या : 90 उम्र : 29 लिंग : पुरुष
490	NAE1818095	निर्वाचक का नाम : गोपा राम पिता का नाम: माना राम गृह संख्या : 90 उम्र : 23 लिंग : पुरुष	491	NAE1868371	निर्वाचक का नाम : संगीता कुमारी पिता का नाम: ओबा राम गृह संख्या : 90 उम्र : 23 लिंग : महिला	492	NAE2064475	निर्वाचक का नाम : नारणा राम पिता का नाम: ओबा राम गृह संख्या : 90 उम्र : 20 लिंग : पुरुष
493	NAE2064483	निर्वाचक का नाम : अशोक कुमार पिता का नाम: माना राम गृह संख्या : 90 उम्र : 20 लिंग : पुरुष	494	RJ/22/172/342085	निर्वाचक का नाम : रकमो पति का नाम: सवा राम गृह संख्या : 91 उम्र : 70 लिंग : महिला	495	KLC2109635	निर्वाचक का नाम : लसाराम पिता का नाम: सवाराम गृह संख्या : 91 उम्र : 44 लिंग : पुरुष
496	KLC1621739	निर्वाचक का नाम : रतनी पति का नाम: लसाराम गृह संख्या : 91 उम्र : 43 लिंग : महिला	497	NAE1874395	निर्वाचक का नाम : जोधा राम पिता का नाम: सवा राम गृह संख्या : 91 उम्र : 30 लिंग : पुरुष	498	NAE1909860	निर्वाचक का नाम : सतु देवी पति का नाम: जोधा राम गृह संख्या : 91 उम्र : 24 लिंग : महिला
499	NAE2178341	निर्वाचक का नाम : वर्षा कुमारी पिता का नाम: लसा राम गृह संख्या : 91 उम्र : 20 लिंग : महिला	500	RJ/22/172/342319	निर्वाचक का नाम : हिराराम पिता का नाम: लाखाराम गृह संख्या : 92 उम्र : 60 लिंग : पुरुष	501	RJ/22/172/342413	निर्वाचक का नाम : जूजा पिता का नाम: लाखा गृह संख्या : 92 उम्र : 58 लिंग : पुरुष
502	RJ/22/172/342176	निर्वाचक का नाम : टीली पति का नाम: हिराराम गृह संख्या : 92 उम्र : 58 लिंग : महिला	503	KLC2109866	निर्वाचक का नाम : केसी पति का नाम: जूजा गृह संख्या : 92 उम्र : 57 लिंग : महिला	504	KLC2109627	निर्वाचक का नाम : भूरी देवी पति का नाम: डुंगाराम गृह संख्या : 92 उम्र : 56 लिंग : महिला
505	KLC2110047	निर्वाचक का नाम : डुंगाराम पिता का नाम: लाखा गृह संख्या : 92 उम्र : 45 लिंग : पुरुष	506	NAE0731372	निर्वाचक का नाम : धुखाराम पिता का नाम: जुजाराम गृह संख्या : 92 उम्र : 32 लिंग : पुरुष	507	NAE1113414	निर्वाचक का नाम : पैमाराम पिता का नाम: जुजाराम गृह संख्या : 92 उम्र : 29 लिंग : पुरुष
508	NAE1671205	निर्वाचक का नाम : भंवरा राम पिता का नाम: हीरा राम गृह संख्या : 92 उम्र : 23 लिंग : पुरुष	509	RJ/22/172/342155	निर्वाचक का नाम : खंगारा पिता का नाम: जेठा गृह संख्या : 93 उम्र : 87 लिंग : पुरुष	510	RJ/22/172/342177	निर्वाचक का नाम : हूआ पति का नाम: खंगारा गृह संख्या : 93 उम्र : 81 लिंग : महिला

511 निर्वाचक का नाम : वीरमराम पिता का नाम: खंगारा राम गृह संख्या : 93 उम्र : 35 लिंग : पुरुष	NAE0306134 फोटो उपलब्ध	512 निर्वाचक का नाम : जमना देवी पति का नाम: वीरमराम गृह संख्या : 93 उम्र : 32 लिंग : महिला	NAE0552158 फोटो उपलब्ध	513 निर्वाचक का नाम : मोडा पिता का नाम: अमरा गृह संख्या : 94 उम्र : 74 लिंग : पुरुष	RJ/22/172/342146 फोटो उपलब्ध
514 निर्वाचक का नाम : लाछी पति का नाम: मोडा गृह संख्या : 94 उम्र : 70 लिंग : महिला	RJ/22/172/343045 फोटो उपलब्ध	515 निर्वाचक का नाम : रामा पिता का नाम: अमरा गृह संख्या : 94 उम्र : 70 लिंग : पुरुष	RJ/22/172/343046 फोटो उपलब्ध	516 निर्वाचक का नाम : झमू देवी पति का नाम: रामा गृह संख्या : 94 उम्र : 67 लिंग : महिला	RJ/22/172/342024 फोटो उपलब्ध
517 निर्वाचक का नाम : खेकी पति का नाम: मोना गृह संख्या : 94 उम्र : 43 लिंग : महिला	KLC2248193 फोटो उपलब्ध	518 निर्वाचक का नाम : मोना पिता का नाम: मोडा गृह संख्या : 94 उम्र : 43 लिंग : पुरुष	NAE0247239 फोटो उपलब्ध	519 निर्वाचक का नाम : लक्ष्मी देवी पति का नाम: धुकाराम गृह संख्या : 94 उम्र : 40 लिंग : महिला	NAE0112417 फोटो उपलब्ध
520 निर्वाचक का नाम : धुकाराम पिता का नाम: मोडाराम गृह संख्या : 94 उम्र : 39 लिंग : पुरुष	NAE0122739 फोटो उपलब्ध	521 निर्वाचक का नाम : रगाराम पिता का नाम: रामाराम गृह संख्या : 94 उम्र : 36 लिंग : पुरुष	NAE0391268 फोटो उपलब्ध	522 निर्वाचक का नाम : अणसी देवी पति का नाम: रगाराम गृह संख्या : 94 उम्र : 34 लिंग : महिला	NAE0517102 फोटो उपलब्ध
523 निर्वाचक का नाम : वीनाराम पिता का नाम: रामाराम गृह संख्या : 94 उम्र : 33 लिंग : पुरुष	NAE0731380 फोटो उपलब्ध	524 निर्वाचक का नाम : हंसराज पिता का नाम: रामाराम गृह संख्या : 94 उम्र : 32 लिंग : पुरुष	NAE0731398 फोटो उपलब्ध	525 निर्वाचक का नाम : सूजाराम पिता का नाम: मोडाराम गृह संख्या : 94 उम्र : 32 लिंग : पुरुष	NAE0517094 फोटो उपलब्ध
526 निर्वाचक का नाम : काली देवी पति का नाम: वीना राम गृह संख्या : 94 उम्र : 31 लिंग : महिला	NAE2056547 फोटो उपलब्ध	527 निर्वाचक का नाम : मांगीलाल पिता का नाम: रामाराम गृह संख्या : 94 उम्र : 30 लिंग : पुरुष	NAE1113083 फोटो उपलब्ध	528 निर्वाचक का नाम : गीता देवी पति का नाम: मंगी लाल गृह संख्या : 94 उम्र : 28 लिंग : महिला	NAE1605930 फोटो उपलब्ध
529 निर्वाचक का नाम : दीपा पिता का नाम: रतना गृह संख्या : 95 उम्र : 70 लिंग : पुरुष	RJ/22/172/342324 फोटो उपलब्ध	530 निर्वाचक का नाम : ओबू पति का नाम: दीपा गृह संख्या : 95 उम्र : 67 लिंग : महिला	KLC1850684 फोटो उपलब्ध	531 निर्वाचक का नाम : काना पिता का नाम: रतना राम गृह संख्या : 95 उम्र : 54 लिंग : पुरुष	KLC2248110 फोटो उपलब्ध
532 निर्वाचक का नाम : फालूदेवी पति का नाम: कानाराम गृह संख्या : 95 उम्र : 53 लिंग : महिला	KLC2248128 फोटो उपलब्ध	533 निर्वाचक का नाम : डायाराम पिता का नाम: दीपाराम गृह संख्या : 95 उम्र : 46 लिंग : पुरुष	NAE0049536 फोटो उपलब्ध	534 निर्वाचक का नाम : रम्भादेवी पति का नाम: डायाराम गृह संख्या : 95 उम्र : 43 लिंग : महिला	NAE0080267 फोटो उपलब्ध
535 निर्वाचक का नाम : ताराराम पिता का नाम: दीपाराम गृह संख्या : 95 उम्र : 38 लिंग : पुरुष	NAE0080069 फोटो उपलब्ध	536 निर्वाचक का नाम : पारू देवी पति का नाम: ताराराम गृह संख्या : 95 उम्र : 32 लिंग : महिला	NAE0552166 फोटो उपलब्ध	537 निर्वाचक का नाम : सुरेश कुमार पिता का नाम: कानाराम गृह संख्या : 95 उम्र : 27 लिंग : पुरुष	NAE1364900 फोटो उपलब्ध
538 निर्वाचक का नाम : वेला पिता का नाम: कूपा गृह संख्या : 96 उम्र : 86 लिंग : पुरुष	RJ/22/172/342464 फोटो उपलब्ध	539 निर्वाचक का नाम : लूगी पति का नाम: वेला गृह संख्या : 96 उम्र : 82 लिंग : महिला	RJ/22/172/342182 फोटो उपलब्ध	540 निर्वाचक का नाम : वजाराम चौधरी पिता का नाम: वेलाजी गृह संख्या : 96 उम्र : 54 लिंग : पुरुष	RJ/22/172/342306 फोटो उपलब्ध

541	RJ/22/172/342057	निर्वाचक का नाम : जुठाराम पिता का नाम: वेला राम गृह संख्या : 96 उम्र : 53 लिंग : पुरुष	फोटो उपलब्ध	542	RJ/22/172/343069	निर्वाचक का नाम : सुकी पति का नाम: वजाराम चौधरी गृह संख्या : 96 उम्र : 52 लिंग : महिला	फोटो उपलब्ध	543	NAE0049304	निर्वाचक का नाम : मेती पति का नाम: जूठाराम गृह संख्या : 96 उम्र : 51 लिंग : महिला	फोटो उपलब्ध
544	NAE0049742	निर्वाचक का नाम : जसवन्तराज पिता का नाम: वेलाराम गृह संख्या : 96 उम्र : 50 लिंग : पुरुष	फोटो उपलब्ध	545	NAE0049734	निर्वाचक का नाम : लहरी पति का नाम: जसवन्तराज गृह संख्या : 96 उम्र : 41 लिंग : महिला	फोटो उपलब्ध	546	NAE1570217	निर्वाचक का नाम : चौधरी प्रताप पिता का नाम: वाजा राम चौधरी गृह संख्या : 96 उम्र : 25 लिंग : पुरुष	फोटो उपलब्ध
547	NAE1644996	निर्वाचक का नाम : प्रियंका पटेल पिता का नाम: जुठा राम गृह संख्या : 96 उम्र : 23 लिंग : महिला	फोटो उपलब्ध	548	NAE1909977	निर्वाचक का नाम : भोला राम पिता का नाम: ओटा राम गृह संख्या : 96 उम्र : 22 लिंग : पुरुष	फोटो उपलब्ध	549	NAE1924083	निर्वाचक का नाम : राहुल पटेल पिता का नाम: जुठा राम चौधरी गृह संख्या : 96 उम्र : 21 लिंग : पुरुष	फोटो उपलब्ध
550	RJ/22/172/342022	निर्वाचक का नाम : पूनी पति का नाम: ओटा गृह संख्या : 97 उम्र : 71 लिंग : महिला	फोटो उपलब्ध	551	RJ/22/172/343087	निर्वाचक का नाम : ओटा राम पिता का नाम: सवाराम गृह संख्या : 97 उम्र : 71 लिंग : पुरुष	फोटो उपलब्ध	552	NAE0731406	निर्वाचक का नाम : सुरेश कुमार पिता का नाम: ओटाराम गृह संख्या : 97 उम्र : 39 लिंग : पुरुष	फोटो उपलब्ध
553	NAE0552174	निर्वाचक का नाम : मांगीलाल पिता का नाम: ओटाराम गृह संख्या : 97 उम्र : 32 लिंग : पुरुष	फोटो उपलब्ध	554	NAE1153592	निर्वाचक का नाम : लसु देवी पति का नाम: मांगीलाल गृह संख्या : 97 उम्र : 31 लिंग : महिला	फोटो उपलब्ध	555	NAE2042190	निर्वाचक का नाम : पिटू देवी पति का नाम: सुजाराम गृह संख्या : 97 उम्र : 26 लिंग : महिला	फोटो उपलब्ध
556	NAE1919257	निर्वाचक का नाम : कमला देवी पति का नाम: भोला राम गृह संख्या : 97 उम्र : 24 लिंग : महिला	फोटो उपलब्ध	557	RJ/22/172/342094	निर्वाचक का नाम : अचला राम पिता का नाम: पीराराम गृह संख्या : 98 उम्र : 71 लिंग : पुरुष	फोटो उपलब्ध	558	RJ/22/172/342023	निर्वाचक का नाम : रकमो देवी पति का नाम: अचला राम गृह संख्या : 98 उम्र : 64 लिंग : महिला	फोटो उपलब्ध
559	NAE0731414	निर्वाचक का नाम : नरींगाराम पिता का नाम: अचलाराम गृह संख्या : 98 उम्र : 36 लिंग : पुरुष	फोटो उपलब्ध	560	NAE0270934	निर्वाचक का नाम : हडमता राम पिता का नाम: अचला राम गृह संख्या : 98 उम्र : 35 लिंग : पुरुष	फोटो उपलब्ध	561	NAE1153600	निर्वाचक का नाम : फैन्सी देवी पति का नाम: हडमताराम गृह संख्या : 98 उम्र : 32 लिंग : महिला	फोटो उपलब्ध
562	NAE1204692	निर्वाचक का नाम : भावा राम पिता का नाम: अचला राम गृह संख्या : 98 उम्र : 28 लिंग : पुरुष	फोटो उपलब्ध	563	NAE1204700	निर्वाचक का नाम : सुजा राम पिता का नाम: अचला राम गृह संख्या : 98 उम्र : 27 लिंग : पुरुष	फोटो उपलब्ध	564	NAE1703784	निर्वाचक का नाम : भगवती देवी पति का नाम: धुखाराम गृह संख्या : 98 उम्र : 24 लिंग : महिला	फोटो उपलब्ध
565	NAE1710185	निर्वाचक का नाम : बाबू राम पिता का नाम: अचलाराम गृह संख्या : 98 उम्र : 23 लिंग : पुरुष	फोटो उपलब्ध	566	NAE2064533	निर्वाचक का नाम : पूरण देवी पति का नाम: नरींगाराम गृह संख्या : 98 उम्र : 22 लिंग : महिला	फोटो उपलब्ध	567	RJ/22/172/342072	निर्वाचक का नाम : अणदा राम पिता का नाम: पीराराम गृह संख्या : 99 उम्र : 68 लिंग : पुरुष	फोटो उपलब्ध
568	RJ/22/172/342079	निर्वाचक का नाम : लेरी पति का नाम: अणदा गृह संख्या : 99 उम्र : 60 लिंग : महिला	फोटो उपलब्ध	569	NAE1357045	निर्वाचक का नाम : नाजूदेवी पति का नाम: जेताराम गृह संख्या : 99 उम्र : 30 लिंग : महिला	फोटो उपलब्ध	570	NAE1356989	निर्वाचक का नाम : जेताराम पिता का नाम: अणदाराम गृह संख्या : 99 उम्र : 29 लिंग : पुरुष	फोटो उपलब्ध

571 निर्वाचक का नाम : लुंबा राम पिता का नाम: अंदाराम गृह संख्या : 99 उम्र : 25 लिंग : पुरुष	NAE1502061 फोटो उपलब्ध	572 निर्वाचक का नाम : जोरा पिता का नाम: पीरा गृह संख्या : 100 उम्र : 47 लिंग : पुरुष	KLC1621747 फोटो उपलब्ध	573 निर्वाचक का नाम : फालू पति का नाम: जोरा गृह संख्या : 100 उम्र : 44 लिंग : महिला	KLC1621754 फोटो उपलब्ध
574 निर्वाचक का नाम : भाना राम पिता का नाम: जोरा राम गृह संख्या : 100 उम्र : 27 लिंग : पुरुष	NAE1502103 फोटो उपलब्ध	575 निर्वाचक का नाम : वागा राम पिता का नाम: हरजी जी गृह संख्या : 101 उम्र : 72 लिंग : पुरुष	RJ/22/172/342006 फोटो उपलब्ध	576 निर्वाचक का नाम : कोकू पति का नाम: वागीया गृह संख्या : 101 उम्र : 60 लिंग : महिला	RJ/22/172/342544 फोटो उपलब्ध
577 निर्वाचक का नाम : वाला पिता का नाम: हरजी गृह संख्या : 101 उम्र : 57 लिंग : पुरुष	NAE0112391 फोटो उपलब्ध	578 निर्वाचक का नाम : धूखाराम पिता का नाम: हरजीराम गृह संख्या : 101 उम्र : 55 लिंग : पुरुष	NAE2253383 फोटो उपलब्ध	579 निर्वाचक का नाम : फालू पति का नाम: वाला गृह संख्या : 101 उम्र : 53 लिंग : महिला	NAE0112367 फोटो उपलब्ध
580 निर्वाचक का नाम : पांचू पति का नाम: धोखाराम गृह संख्या : 101 उम्र : 53 लिंग : महिला	RJ/22/172/343025 फोटो उपलब्ध	581 निर्वाचक का नाम : गलबा राम पिता का नाम: वागाराम गृह संख्या : 101 उम्र : 41 लिंग : पुरुष	NAE0271346 फोटो उपलब्ध	582 निर्वाचक का नाम : मंजु देवी पति का नाम: गलबा राम गृह संख्या : 101 उम्र : 37 लिंग : महिला	NAE0271353 फोटो उपलब्ध
583 निर्वाचक का नाम : आशा राम पिता का नाम: वागाराम गृह संख्या : 101 उम्र : 36 लिंग : पुरुष	NAE0271338 फोटो उपलब्ध	584 निर्वाचक का नाम : अणसी देवी पति का नाम: आशा राम गृह संख्या : 101 उम्र : 35 लिंग : महिला	NAE0271163 फोटो उपलब्ध	585 निर्वाचक का नाम : जोधाराम पिता का नाम: वालाराम गृह संख्या : 101 उम्र : 32 लिंग : पुरुष	NAE0552182 फोटो उपलब्ध
586 निर्वाचक का नाम : मांगीलाल पिता का नाम: वागाराम गृह संख्या : 101 उम्र : 30 लिंग : पुरुष	NAE1113109 फोटो उपलब्ध	587 निर्वाचक का नाम : वचनाराम पिता का नाम: वालाराम गृह संख्या : 101 उम्र : 29 लिंग : पुरुष	NAE1113091 फोटो उपलब्ध	588 निर्वाचक का नाम : अतिया देवी पति का नाम: जोधा राम गृह संख्या : 101 उम्र : 29 लिंग : महिला	NAE1544410 फोटो उपलब्ध
589 निर्वाचक का नाम : सखा राम पिता का नाम: वागाराम गृह संख्या : 101 उम्र : 28 लिंग : पुरुष	NAE1204619 फोटो उपलब्ध	590 निर्वाचक का नाम : गीता देवी पति का नाम: मांगीलाल गृह संख्या : 101 उम्र : 24 लिंग : महिला	NAE2064905 फोटो उपलब्ध	591 निर्वाचक का नाम : जगदीश कुमार पिता का नाम: वाला राम गृह संख्या : 101 उम्र : 23 लिंग : पुरुष	NAE2059632 फोटो उपलब्ध
592 निर्वाचक का नाम : चेना पिता का नाम: तेजा गृह संख्या : 102 उम्र : 67 लिंग : पुरुष	RJ/22/172/342546 फोटो उपलब्ध	593 निर्वाचक का नाम : भूरी पति का नाम: चेना गृह संख्या : 102 उम्र : 64 लिंग : महिला	RJ/22/172/342547 फोटो उपलब्ध	594 निर्वाचक का नाम : सुंगी देवी पति का नाम: कमलेश कुमार गृह संख्या : 102 उम्र : 38 लिंग : महिला	NAE0731422 फोटो उपलब्ध
595 निर्वाचक का नाम : सांवलाराम पिता का नाम: चीनाराम गृह संख्या : 102 उम्र : 34 लिंग : पुरुष	NAE0731430 फोटो उपलब्ध	596 निर्वाचक का नाम : इन्द्र कुमार पिता का नाम: चीनाराम गृह संख्या : 102 उम्र : 30 लिंग : पुरुष	NAE1113117 फोटो उपलब्ध	597 निर्वाचक का नाम : पारू देवी पति का नाम: इंद्र कुमार गृह संख्या : 102 उम्र : 25 लिंग : महिला	NAE1955038 फोटो उपलब्ध
598 निर्वाचक का नाम : अना राम पिता का नाम: तेजा राम गृह संख्या : 103 उम्र : 77 लिंग : पुरुष	NAE2065340 फोटो उपलब्ध	599 निर्वाचक का नाम : जमना पति का नाम: अनिया गृह संख्या : 103 उम्र : 72 लिंग : महिला	RJ/22/172/342188 फोटो उपलब्ध	600 निर्वाचक का नाम : कोलाराम चौधरी पिता का नाम: अनाराम चौधरी गृह संख्या : 103 उम्र : 45 लिंग : पुरुष	NAE0080325 फोटो उपलब्ध

601	NAE0270918	निर्वाचक का नाम : आबू देवी चौधरी पति का नाम: कोलाराम चौधरी गृह संख्या : 103 उम्र : 43 लिंग : महिला	फोटो उपलब्ध	602	NAE0270900	निर्वाचक का नाम : भबूताराम पिता का नाम: अन्नाराम गृह संख्या : 103 उम्र : 35 लिंग : पुरुष	फोटो उपलब्ध	603	NAE0552190	निर्वाचक का नाम : पाताराम पिता का नाम: अन्नाराम गृह संख्या : 103 उम्र : 32 लिंग : पुरुष	फोटो उपलब्ध
604	NAE0551762	निर्वाचक का नाम : अणसी देवी पति का नाम: भबूताराम गृह संख्या : 103 उम्र : 32 लिंग : महिला	फोटो उपलब्ध	605	NAE1113125	निर्वाचक का नाम : पुराराम पिता का नाम: अन्नाराम गृह संख्या : 103 उम्र : 29 लिंग : पुरुष	फोटो उपलब्ध	606	NAE1972983	निर्वाचक का नाम : जमना देवी पति का नाम: पाता राम गृह संख्या : 103 उम्र : 28 लिंग : महिला	फोटो उपलब्ध
607	NAE0271098	निर्वाचक का नाम : चौधरी जितेन्द्र कुमार पिता का नाम: खीमाराम चौधरी गृह संख्या : 104 उम्र : 49 लिंग : पुरुष	फोटो उपलब्ध	608	NAE0081489	निर्वाचक का नाम : नोनू देवी पति का नाम: चौधरी जितेन्द्र कुमार गृह संख्या : 104 उम्र : 37 लिंग : महिला	फोटो उपलब्ध	609	NAE1113422	निर्वाचक का नाम : चौधरी रणजीत कुमार पिता का नाम: खीमाजी गृह संख्या : 104 उम्र : 31 लिंग : पुरुष	फोटो उपलब्ध
610	NAE1021492	निर्वाचक का नाम : वादली देवी पति का नाम: रणजीत कुमार गृह संख्या : 104 उम्र : 30 लिंग : महिला	फोटो उपलब्ध	611	NAE2056240	निर्वाचक का नाम : निरमा कुमारी चौधरी पिता का नाम: जितेंद्र कुमार चौधरी गृह संख्या : 104 उम्र : 21 लिंग : महिला	फोटो उपलब्ध	612	RJ/22/172/342267	निर्वाचक का नाम : त्रिकमा पिता का नाम: तेजा गृह संख्या : 105 उम्र : 69 लिंग : पुरुष	फोटो उपलब्ध
613	NAE0271106	निर्वाचक का नाम : कमलेश कुमार चौधरी पिता का नाम: त्रिकमा राम गृह संख्या : 105 उम्र : 35 लिंग : पुरुष	फोटो उपलब्ध	614	RJ/22/172/342473	निर्वाचक का नाम : कालू दास पिता का नाम: पोल दास गृह संख्या : 106 उम्र : 72 लिंग : पुरुष	फोटो उपलब्ध	615	RJ/22/172/342221	निर्वाचक का नाम : रतनी पति का नाम: कालू दास गृह संख्या : 106 उम्र : 70 लिंग : महिला	फोटो उपलब्ध
616	NAE0551796	निर्वाचक का नाम : किशोर दास पिता का नाम: कालिदास गृह संख्या : 106 उम्र : 36 लिंग : पुरुष	फोटो उपलब्ध	617	NAE2233377	निर्वाचक का नाम : इंद्रा कुमारी पति का नाम: सुरेश दास गृह संख्या : 106 उम्र : 33 लिंग : महिला	फोटो उपलब्ध	618	NAE0551770	निर्वाचक का नाम : पवन दास पिता का नाम: कालूदास गृह संख्या : 106 उम्र : 32 लिंग : पुरुष	फोटो उपलब्ध
619	NAE0551788	निर्वाचक का नाम : डिम्पल पति का नाम: किशोर दास गृह संख्या : 106 उम्र : 32 लिंग : महिला	फोटो उपलब्ध	620	NAE0551804	निर्वाचक का नाम : चेतन दास पिता का नाम: कालूदास गृह संख्या : 106 उम्र : 32 लिंग : पुरुष	फोटो उपलब्ध	621	NAE1501568	निर्वाचक का नाम : सुरेश दास पिता का नाम: कालू दास गृह संख्या : 106 उम्र : 28 लिंग : पुरुष	फोटो उपलब्ध
622	NAE1451400	निर्वाचक का नाम : भावना देवी पति का नाम: चेतन दास गृह संख्या : 106 उम्र : 27 लिंग : महिला	फोटो उपलब्ध	623	NAE1499177	निर्वाचक का नाम : निरमा देवी पति का नाम: पवन दास गृह संख्या : 106 उम्र : 26 लिंग : महिला	फोटो उपलब्ध	624	RJ/22/172/343036	निर्वाचक का नाम : मंगल दास पिता का नाम: पोल दास गृह संख्या : 107 उम्र : 65 लिंग : पुरुष	फोटो उपलब्ध
625	RJ/22/172/342220	निर्वाचक का नाम : इन्द्रा पति का नाम: मंगल दास गृह संख्या : 107 उम्र : 62 लिंग : महिला	फोटो उपलब्ध	626	NAE1499193	निर्वाचक का नाम : राधेश्याम पिता का नाम: मंगल दास गृह संख्या : 107 उम्र : 25 लिंग : पुरुष	फोटो उपलब्ध	627	NAE1880335	निर्वाचक का नाम : खुशबू कुमारी पिता का नाम: मंगल दास गृह संख्या : 107 उम्र : 21 लिंग : पुरुष	फोटो उपलब्ध
628	KLC2247815	निर्वाचक का नाम : गुलाबी पति का नाम: भूर सिंह गृह संख्या : 108 उम्र : 81 लिंग : महिला	फोटो उपलब्ध	629	NAE0391276	निर्वाचक का नाम : भरत सिंह पिता का नाम: भूर सिंह गृह संख्या : 108 उम्र : 42 लिंग : पुरुष	फोटो उपलब्ध	630	NAE1357060	निर्वाचक का नाम : गंजू कैंवर पति का नाम: भरत सिंह गृह संख्या : 108 उम्र : 28 लिंग : महिला	फोटो उपलब्ध

631	RJ\22\172\342592	निर्वाचक का नाम : सुरज कंवर पति का नाम: वाग सिंह गृह संख्या : 108 क उम्र : 55 लिंग : महिला	फोटो उपलब्ध	632	NAE0270629	निर्वाचक का नाम : गुलाब सिंह पिता का नाम: वाग सिंह गृह संख्या : 108 क उम्र : 35 लिंग : पुरुष	फोटो उपलब्ध	633	NAE1420868	निर्वाचक का नाम : कविता कंवर पति का नाम: गुलाब सिंह गृह संख्या : 108 क उम्र : 34 लिंग : महिला	फोटो उपलब्ध
634	NAE0827584	निर्वाचक का नाम : कैलाश कंवर पिता का नाम: वागसिंह गृह संख्या : 108 क उम्र : 31 लिंग : महिला	फोटो उपलब्ध	635	NAE1785674	निर्वाचक का नाम : हितेंद्र सिंह पिता का नाम: वाग सिंह गृह संख्या : 108 क उम्र : 25 लिंग : पुरुष	फोटो उपलब्ध	636	RJ/22/172/342548	निर्वाचक का नाम : हस्तु पति का नाम: परखा गृह संख्या : 109 उम्र : 94 लिंग : महिला	फोटो उपलब्ध
637	RJ/22/172/342011	निर्वाचक का नाम : मोटा पिता का नाम: परखा गृह संख्या : 109 उम्र : 68 लिंग : पुरुष	फोटो उपलब्ध	638	RJ/22/172/342028	निर्वाचक का नाम : खीमा राम पिता का नाम: परखा गृह संख्या : 109 उम्र : 66 लिंग : पुरुष	फोटो उपलब्ध	639	RJ/22/172/342551	निर्वाचक का नाम : सीमू पति का नाम: मोटा गृह संख्या : 109 उम्र : 65 लिंग : महिला	फोटो उपलब्ध
640	RJ/22/172/342549	निर्वाचक का नाम : जसाराम पिता का नाम: परखा गृह संख्या : 109 उम्र : 64 लिंग : पुरुष	फोटो उपलब्ध	641	RJ/22/172/342013	निर्वाचक का नाम : फालू पति का नाम: खीमा गृह संख्या : 109 उम्र : 62 लिंग : महिला	फोटो उपलब्ध	642	RJ/22/172/342550	निर्वाचक का नाम : सणगी पति का नाम: जसिया गृह संख्या : 109 उम्र : 59 लिंग : महिला	फोटो उपलब्ध
643	NAE0915546	निर्वाचक का नाम : भोलाराम पिता का नाम: मोटाराम गृह संख्या : 109 उम्र : 31 लिंग : पुरुष	फोटो उपलब्ध	644	NAE1113430	निर्वाचक का नाम : दरिया देवी पति का नाम: भोलाराम गृह संख्या : 109 उम्र : 31 लिंग : महिला	फोटो उपलब्ध	645	NAE1570332	निर्वाचक का नाम : ज्योति देवी पति का नाम: जोधा राम गृह संख्या : 109 उम्र : 31 लिंग : महिला	फोटो उपलब्ध
646	NAE0915538	निर्वाचक का नाम : साँवलाराम चौधरी पिता का नाम: जस्साराम गृह संख्या : 109 उम्र : 30 लिंग : पुरुष	फोटो उपलब्ध	647	NAE1572676	निर्वाचक का नाम : जोधा राम पिता का नाम: मोटा राम गृह संख्या : 109 उम्र : 26 लिंग : पुरुष	फोटो उपलब्ध	648	NAE1713957	निर्वाचक का नाम : सुगना देवी पति का नाम: साँवला राम गृह संख्या : 109 उम्र : 26 लिंग : महिला	फोटो उपलब्ध
649	NAE1972975	निर्वाचक का नाम : खेता राम पिता का नाम: मोटा राम गृह संख्या : 109 उम्र : 26 लिंग : पुरुष	फोटो उपलब्ध	650	NAE1544451	निर्वाचक का नाम : जुठा राम पिता का नाम: जस राम गृह संख्या : 109 उम्र : 25 लिंग : पुरुष	फोटो उपलब्ध	651	KLC1782598	निर्वाचक का नाम : चूनकी पति का नाम: केसा गृह संख्या : 110 उम्र : 77 लिंग : महिला	फोटो उपलब्ध
652	NAE0079848	निर्वाचक का नाम : गणेशाराम पिता का नाम: केसाराम गृह संख्या : 110 उम्र : 46 लिंग : पुरुष	फोटो उपलब्ध	653	NAE0049387	निर्वाचक का नाम : सुकी पति का नाम: गणेशा गृह संख्या : 110 उम्र : 43 लिंग : महिला	फोटो उपलब्ध	654	KLC2109726	निर्वाचक का नाम : जेपाराम पिता का नाम: केसाराम गृह संख्या : 110 उम्र : 41 लिंग : पुरुष	फोटो उपलब्ध
655	NAE0270694	निर्वाचक का नाम : आशा राम पिता का नाम: केसा राम गृह संख्या : 110 उम्र : 35 लिंग : पुरुष	फोटो उपलब्ध	656	NAE0915553	निर्वाचक का नाम : चौपाराम पिता का नाम: केसाराम गृह संख्या : 110 उम्र : 32 लिंग : पुरुष	फोटो उपलब्ध	657	NAE1607670	निर्वाचक का नाम : जम्ठा राम पिता का नाम: केसा राम गृह संख्या : 110 उम्र : 29 लिंग : पुरुष	फोटो उपलब्ध
658	NAE1610468	निर्वाचक का नाम : भूरी देवी पति का नाम: जेपा राम गृह संख्या : 110 उम्र : 29 लिंग : महिला	फोटो उपलब्ध	659	NAE1205517	निर्वाचक का नाम : पिंकी देवी पति का नाम: चौपा राम गृह संख्या : 110 उम्र : 27 लिंग : महिला	फोटो उपलब्ध	660	RJ/22/172/342374	निर्वाचक का नाम : कपूरा पिता का नाम: शंकरा गृह संख्या : 111 उम्र : 76 लिंग : पुरुष	फोटो उपलब्ध

661	RJ/22/172/342387	निर्वाचक का नाम : दरिया पति का नाम: कपूरा गृह संख्या : 111 उम्र : 72 लिंग : महिला	फोटो उपलब्ध	662	NAE0079806	निर्वाचक का नाम : सोहनलाल पिता का नाम: कपूरा गृह संख्या : 111 उम्र : 46 लिंग : पुरुष	फोटो उपलब्ध	663	KLC1621770	निर्वाचक का नाम : चूनीलाल पिता का नाम: कपूरा गृह संख्या : 111 उम्र : 43 लिंग : पुरुष	फोटो उपलब्ध
664	NAE0493783	निर्वाचक का नाम : जडावी देवी पति का नाम: चुनीलाल गृह संख्या : 111 उम्र : 41 लिंग : महिला	फोटो उपलब्ध	665	NAE0493775	निर्वाचक का नाम : धनाराम पिता का नाम: कपूरा राम गृह संख्या : 111 उम्र : 33 लिंग : पुरुष	फोटो उपलब्ध	666	NAE1344761	निर्वाचक का नाम : पंका देवी पति का नाम: धनाराम गृह संख्या : 111 उम्र : 28 लिंग : महिला	फोटो उपलब्ध
667	RJ/22/172/342056	निर्वाचक का नाम : भूरा पिता का नाम: धरमा गृह संख्या : 112 उम्र : 89 लिंग : पुरुष	फोटो उपलब्ध	668	KLC2109619	निर्वाचक का नाम : जूजाराम पिता का नाम: भूराजी गृह संख्या : 112 उम्र : 45 लिंग : पुरुष	फोटो उपलब्ध	669	NAE0049395	निर्वाचक का नाम : गवरी पति का नाम: जूजा गृह संख्या : 112 उम्र : 43 लिंग : महिला	फोटो उपलब्ध
670	NAE0270702	निर्वाचक का नाम : नेना राम पिता का नाम: भूरा राम गृह संख्या : 112 उम्र : 37 लिंग : पुरुष	फोटो उपलब्ध	671	NAE0342311	निर्वाचक का नाम : गलबा राम पिता का नाम: भूराराम गृह संख्या : 112 उम्र : 35 लिंग : पुरुष	फोटो उपलब्ध	672	NAE1817550	निर्वाचक का नाम : लीला राम पिता का नाम: भूरा राम गृह संख्या : 112 उम्र : 34 लिंग : पुरुष	फोटो उपलब्ध
673	NAE1957711	निर्वाचक का नाम : दाडमी देवी पति का नाम: गलबा राम गृह संख्या : 112 उम्र : 23 लिंग : महिला	फोटो उपलब्ध	674	RJ/22/172/342186	निर्वाचक का नाम : हुली पति का नाम: खंमारा गृह संख्या : 113 उम्र : 67 लिंग : महिला	फोटो उपलब्ध	675	NAE1471176	निर्वाचक का नाम : जमना देवी पति का नाम: माधाराम गृह संख्या : 113 उम्र : 37 लिंग : महिला	फोटो उपलब्ध
676	NAE0418046	निर्वाचक का नाम : माधाराम पिता का नाम: खंमारा राम गृह संख्या : 113 उम्र : 35 लिंग : पुरुष	फोटो उपलब्ध	677	NAE0731448	निर्वाचक का नाम : मगाराम पिता का नाम: खंमारा राम गृह संख्या : 113 उम्र : 33 लिंग : पुरुष	फोटो उपलब्ध	678	KLC2059178	निर्वाचक का नाम : पूरी पति का नाम: अमरा गृह संख्या : 114 उम्र : 88 लिंग : महिला	फोटो उपलब्ध
679	NAE0112441	निर्वाचक का नाम : जोराराम पिता का नाम: अमराराम गृह संख्या : 114 उम्र : 46 लिंग : पुरुष	फोटो उपलब्ध	680	NAE0049403	निर्वाचक का नाम : देसूदेवी पति का नाम: जोराराम गृह संख्या : 114 उम्र : 43 लिंग : महिला	फोटो उपलब्ध	681	NAE0915561	निर्वाचक का नाम : गमनाराम पिता का नाम: अमराराम गृह संख्या : 114 उम्र : 31 लिंग : पुरुष	फोटो उपलब्ध
682	NAE1671296	निर्वाचक का नाम : पूरकी देवी पति का नाम: गमना राम गृह संख्या : 114 उम्र : 31 लिंग : महिला	फोटो उपलब्ध	683	RJ/22/172/342049	निर्वाचक का नाम : जेठा पिता का नाम: सवा गृह संख्या : 115 उम्र : 67 लिंग : पुरुष	फोटो उपलब्ध	684	NAE0079921	निर्वाचक का नाम : रतनी पति का नाम: जेठा गृह संख्या : 115 उम्र : 60 लिंग : महिला	फोटो उपलब्ध
685	NAE0079939	निर्वाचक का नाम : पाचा पिता का नाम: सवा गृह संख्या : 115 उम्र : 50 लिंग : पुरुष	फोटो उपलब्ध	686	KLC1621788	निर्वाचक का नाम : पाबू पति का नाम: पाचा गृह संख्या : 115 उम्र : 47 लिंग : महिला	फोटो उपलब्ध	687	KLC1621796	निर्वाचक का नाम : नोनू पिता का नाम: करमी गृह संख्या : 115 उम्र : 44 लिंग : महिला	फोटो उपलब्ध
688	NAE0080184	निर्वाचक का नाम : करमी पिता का नाम: सवाराम गृह संख्या : 115 उम्र : 43 लिंग : पुरुष	फोटो उपलब्ध	S 689	NAE1499151	निर्वाचक का नाम : दीपिका कुमारी पिता का नाम: जेठाराम गृह संख्या : 115 उम्र : 25 लिंग : महिला	फोटो उपलब्ध	690	NAE0342394	निर्वाचक का नाम : बगदा राम पिता का नाम: प्रगा राम गृह संख्या : 117 उम्र : 41 लिंग : पुरुष	फोटो उपलब्ध

691	NAE0551812	निर्वाचक का नाम : फैन्सी देवी पति का नाम: बगदाराम गृह संख्या : 117 उम्र : 32 लिंग : महिला	फोटो उपलब्ध	692	RJ/22/172/342419	निर्वाचक का नाम : लूंगी पति का नाम: त्रिकमा गृह संख्या : 120 उम्र : 78 लिंग : महिला	फोटो उपलब्ध	693	RJ/22/172/342553	निर्वाचक का नाम : जोरा पिता का नाम: त्रिकमा गृह संख्या : 120 उम्र : 66 लिंग : पुरुष	फोटो उपलब्ध
694	RJ/22/172/342554	निर्वाचक का नाम : ज्योती पति का नाम: जोरा गृह संख्या : 120 उम्र : 53 लिंग : महिला	फोटो उपलब्ध	695	KLC1621804	निर्वाचक का नाम : चमना पिता का नाम: त्रिकमा गृह संख्या : 120 उम्र : 49 लिंग : पुरुष	फोटो उपलब्ध	696	KLC1621812	निर्वाचक का नाम : लेरी देवी पति का नाम: चमना गृह संख्या : 120 उम्र : 46 लिंग : महिला	फोटो उपलब्ध
697	NAE1364991	निर्वाचक का नाम : ताराराम पिता का नाम: जोराराम गृह संख्या : 120 उम्र : 29 लिंग : पुरुष	फोटो उपलब्ध	698	NAE1416577	निर्वाचक का नाम : किशन लाल पिता का नाम: जोरा राम गृह संख्या : 120 उम्र : 27 लिंग : पुरुष	फोटो उपलब्ध	699	NAE2058444	निर्वाचक का नाम : गवरी देवी पति का नाम: तारा राम गृह संख्या : 120 उम्र : 27 लिंग : महिला	फोटो उपलब्ध
700	NAE2058428	निर्वाचक का नाम : वादली कुमारी पिता का नाम: चमना राम गृह संख्या : 120 उम्र : 25 लिंग : महिला	फोटो उपलब्ध	701	NAE2058436	निर्वाचक का नाम : महेंद्र कुमार पिता का नाम: जोरा राम गृह संख्या : 120 उम्र : 24 लिंग : पुरुष	फोटो उपलब्ध	702	NAE2058451	निर्वाचक का नाम : लासी देवी पति का नाम: किशन लाल गृह संख्या : 120 उम्र : 24 लिंग : महिला	फोटो उपलब्ध
703	NAE2058410	निर्वाचक का नाम : मापी कुमारी पिता का नाम: चमना राम गृह संख्या : 120 उम्र : 21 लिंग : महिला	फोटो उपलब्ध	704	RJ/22/172/342191	निर्वाचक का नाम : मोरकी पति का नाम: कोला राम गृह संख्या : 121 उम्र : 72 लिंग : महिला	फोटो उपलब्ध	705	NAE1313410	निर्वाचक का नाम : गणपत लाल पिता का नाम: कोलाराम गृह संख्या : 121 उम्र : 33 लिंग : पुरुष	फोटो उपलब्ध
706	NAE0551846	निर्वाचक का नाम : नारायण लाल पिता का नाम: कोलाराम गृह संख्या : 121 उम्र : 32 लिंग : पुरुष	फोटो उपलब्ध	707	NAE1451426	निर्वाचक का नाम : पायल देवी पति का नाम: नारायण लाल गृह संख्या : 121 उम्र : 26 लिंग : महिला	फोटो उपलब्ध	708	RJ/22/172/343014	निर्वाचक का नाम : ओटा राम पिता का नाम: आईदान गृह संख्या : 122 उम्र : 63 लिंग : पुरुष	फोटो उपलब्ध
709	NAE0050146	निर्वाचक का नाम : अणसी पति का नाम: ओटिया गृह संख्या : 122 उम्र : 50 लिंग : महिला	फोटो उपलब्ध	710	KLC1850601	निर्वाचक का नाम : पन्ना पिता का नाम: आइदान गृह संख्या : 122 उम्र : 45 लिंग : पुरुष	फोटो उपलब्ध	711	NAE0271080	निर्वाचक का नाम : रमेश कुमार पिता का नाम: आयदान राम गृह संख्या : 122 उम्र : 40 लिंग : पुरुष	फोटो उपलब्ध
712	NAE0453811	निर्वाचक का नाम : रंगू देवी पति का नाम: पन्नाराम गृह संख्या : 122 उम्र : 39 लिंग : महिला	फोटो उपलब्ध	713	NAE0551853	निर्वाचक का नाम : फैन्सी देवी पति का नाम: रमेश कुमार गृह संख्या : 122 उम्र : 32 लिंग : महिला	फोटो उपलब्ध	714	NAE1544550	निर्वाचक का नाम : मफ्री देवी पति का नाम: गोपा राम गृह संख्या : 122 उम्र : 31 लिंग : महिला	फोटो उपलब्ध
715	NAE1544220	निर्वाचक का नाम : गोपाल कुमार पिता का नाम: ओटा राम गृह संख्या : 122 उम्र : 30 लिंग : पुरुष	फोटो उपलब्ध	716	NAE1544584	निर्वाचक का नाम : मफरीकुमारी पिता का नाम: ओटा राम गृह संख्या : 122 उम्र : 26 लिंग : महिला	फोटो उपलब्ध	717	NAE0079871	निर्वाचक का नाम : पोसीया पिता का नाम: धरमा गृह संख्या : 123 उम्र : 65 लिंग : पुरुष	फोटो उपलब्ध
718	NAE0079863	निर्वाचक का नाम : शान्ती पति का नाम: पोसिया गृह संख्या : 123 उम्र : 62 लिंग : महिला	फोटो उपलब्ध	719	NAE0669069	निर्वाचक का नाम : लसू देवी पति का नाम: जोमताराम गृह संख्या : 123 उम्र : 35 लिंग : महिला	फोटो उपलब्ध	720	NAE1471168	निर्वाचक का नाम : गमनाराम पिता का नाम: पाचाराम गृह संख्या : 123 उम्र : 35 लिंग : पुरुष	फोटो उपलब्ध

721	NAE0271650	निर्वाचक का नाम : जामता राम पिता का नाम: पांचाराम गृह संख्या : 123 उम्र : 35 लिंग : पुरुष	फोटो उपलब्ध	722	NAE0731455	निर्वाचक का नाम : भोलाराम पिता का नाम: पांचाराम गृह संख्या : 123 उम्र : 32 लिंग : पुरुष	फोटो उपलब्ध	723	NAE0551630	निर्वाचक का नाम : खेकी देवी पति का नाम: गमनाराम गृह संख्या : 123 उम्र : 32 लिंग : महिला	फोटो उपलब्ध
S 724	NAE1611169	निर्वाचक का नाम : तिर्छा पिता का नाम: सुरा राम गृह संख्या : 123 उम्र : 25 लिंग : महिला	फोटो उपलब्ध	725	NAE0270272	निर्वाचक का नाम : दानाराम पिता का नाम: ओटाराम गृह संख्या : 124 उम्र : 39 लिंग : पुरुष	फोटो उपलब्ध	726	NAE0270280	निर्वाचक का नाम : देसु देवी पति का नाम: दानाराम गृह संख्या : 124 उम्र : 37 लिंग : महिला	फोटो उपलब्ध
727	NAE0551648	निर्वाचक का नाम : भबूताराम पिता का नाम: ओटाराम गृह संख्या : 124 उम्र : 32 लिंग : पुरुष	फोटो उपलब्ध	728	NAE0551655	निर्वाचक का नाम : चम्पा देवी पति का नाम: भबूताराम गृह संख्या : 124 उम्र : 32 लिंग : महिला	फोटो उपलब्ध	729	RJ/22/172/342556	निर्वाचक का नाम : मूलाराम चौधरी पिता का नाम: धर्मराम गृह संख्या : 125 उम्र : 60 लिंग : पुरुष	फोटो उपलब्ध
730	RJ/22/172/342557	निर्वाचक का नाम : डेपी पति का नाम: मूलिया गृह संख्या : 125 उम्र : 58 लिंग : महिला	फोटो उपलब्ध	731	NAE1313352	निर्वाचक का नाम : मतरा देवी पति का नाम: गोपाल कृष्णा गृह संख्या : 125 उम्र : 28 लिंग : महिला	फोटो उपलब्ध	732	NAE1313355	निर्वाचक का नाम : गोपाल कृष्ण पिता का नाम: मूलाराम गृह संख्या : 125 उम्र : 28 लिंग : पुरुष	फोटो उपलब्ध
733	RJ/22/172/342164	निर्वाचक का नाम : अंतरी पति का नाम: बाला गृह संख्या : 126 उम्र : 79 लिंग : महिला	फोटो उपलब्ध	734	RJ/22/172/342498	निर्वाचक का नाम : घेवा राम पिता का नाम: वाला राम गृह संख्या : 126 उम्र : 63 लिंग : पुरुष	फोटो उपलब्ध	735	RJ/22/172/342389	निर्वाचक का नाम : कमला पति का नाम: घेवा राम गृह संख्या : 126 उम्र : 58 लिंग : महिला	फोटो उपलब्ध
736	NAE0270397	निर्वाचक का नाम : ममता देवी पति का नाम: दिनेश कुमार गृह संख्या : 126 उम्र : 36 लिंग : महिला	फोटो उपलब्ध	737	NAE0270371	निर्वाचक का नाम : दिनेश कुमार पिता का नाम: वालाराम गृह संख्या : 126 उम्र : 35 लिंग : पुरुष	फोटो उपलब्ध	738	NAE0493932	निर्वाचक का नाम : गोतम कुमार पिता का नाम: वालाराम गृह संख्या : 126 उम्र : 34 लिंग : पुरुष	फोटो उपलब्ध
739	NAE0915579	निर्वाचक का नाम : मफी देवी पति का नाम: गौतम कुमार गृह संख्या : 126 उम्र : 33 लिंग : महिला	फोटो उपलब्ध	740	NAE0731463	निर्वाचक का नाम : प्रवीण कुमार पिता का नाम: घेवाराम गृह संख्या : 126 उम्र : 31 लिंग : पुरुष	फोटो उपलब्ध	741	NAE1064682	निर्वाचक का नाम : रणजीत कुमार पिता का नाम: घेवाराम गृह संख्या : 126 उम्र : 30 लिंग : पुरुष	फोटो उपलब्ध
742	NAE1064666	निर्वाचक का नाम : गीता देवी पति का नाम: प्रवीण कुमार गृह संख्या : 126 उम्र : 29 लिंग : महिला	फोटो उपलब्ध	743	NAE1344779	निर्वाचक का नाम : विक्रम कुमार पिता का नाम: घेवा राम गृह संख्या : 126 उम्र : 27 लिंग : पुरुष	फोटो उपलब्ध	744	NAE1954981	निर्वाचक का नाम : रिकू देवी पति का नाम: रणजीत कुमार गृह संख्या : 126 उम्र : 26 लिंग : महिला	फोटो उपलब्ध
745	NAE1645639	निर्वाचक का नाम : महेंद्र कुमार पिता का नाम: घेवाराम गृह संख्या : 126 उम्र : 23 लिंग : पुरुष	फोटो उपलब्ध	746	NAE0049437	निर्वाचक का नाम : मूला पिता का नाम: हकीया गृह संख्या : 128 उम्र : 58 लिंग : पुरुष	फोटो उपलब्ध	747	KLC1850742	निर्वाचक का नाम : फालू पति का नाम: मूला गृह संख्या : 128 उम्र : 53 लिंग : महिला	फोटो उपलब्ध
748	KLC2059186	निर्वाचक का नाम : माला पिता का नाम: हकीया गृह संख्या : 128 उम्र : 45 लिंग : पुरुष	फोटो उपलब्ध	749	KLC2248490	निर्वाचक का नाम : रणछोडाराम पिता का नाम: हकमाराम गृह संख्या : 128 उम्र : 41 लिंग : पुरुष	फोटो उपलब्ध	750	NAE0551663	निर्वाचक का नाम : केतु देवी पति का नाम: मालाराम गृह संख्या : 128 उम्र : 32 लिंग : महिला	फोटो उपलब्ध

751 निर्वाचक का नाम : जमना देवी पति का नाम: रणछोडाराम गृह संख्या : 128 उम्र : 32 लिंग : महिला	NAE0551671 फोटो उपलब्ध	752 निर्वाचक का नाम : कला पिता का नाम: लाकमा गृह संख्या : 129 उम्र : 87 लिंग : पुरुष	RJ/22/172/342062 फोटो उपलब्ध	753 निर्वाचक का नाम : मकनाराम पिता का नाम: कला गृह संख्या : 129 उम्र : 60 लिंग : पुरुष	RJ/22/172/342016 फोटो उपलब्ध
754 निर्वाचक का नाम : कोकू देवी पति का नाम: मकना राम गृह संख्या : 129 उम्र : 59 लिंग : महिला	NAE2279032 फोटो उपलब्ध	755 निर्वाचक का नाम : डूंगा राम पिता का नाम: कलाराम गृह संख्या : 129 उम्र : 50 लिंग : पुरुष	KLC1621820 फोटो उपलब्ध	756 निर्वाचक का नाम : जेपाराम पिता का नाम: कलाराम गृह संख्या : 129 उम्र : 47 लिंग : पुरुष	KLC2247831 फोटो उपलब्ध
757 निर्वाचक का नाम : काली पति का नाम: डूंगा गृह संख्या : 129 उम्र : 45 लिंग : महिला	KLC1621838 फोटो उपलब्ध	758 निर्वाचक का नाम : फैन्सी देवी पति का नाम: जेपाराम गृह संख्या : 129 उम्र : 37 लिंग : महिला	NAE0768184 फोटो उपलब्ध	759 निर्वाचक का नाम : चुनी देवी पति का नाम: वगता राम गृह संख्या : 129 उम्र : 23 लिंग : महिला	NAE2030922 फोटो उपलब्ध
760 निर्वाचक का नाम : पारू पति का नाम: बगे नाथ गृह संख्या : 130 उम्र : 72 लिंग : महिला	NAE0112318 फोटो उपलब्ध	761 निर्वाचक का नाम : पूनम नाथ पिता का नाम: बगे नाथ गृह संख्या : 130 उम्र : 46 लिंग : पुरुष	KLC1621846 फोटो उपलब्ध	762 निर्वाचक का नाम : सोमनाथ पिता का नाम: बगेनाथ गृह संख्या : 130 उम्र : 45 लिंग : पुरुष	NAE0112359 फोटो उपलब्ध
763 निर्वाचक का नाम : विद्या पति का नाम: पुनमनाथ गृह संख्या : 130 उम्र : 44 लिंग : महिला	NAE0079954 फोटो उपलब्ध	764 निर्वाचक का नाम : सोरम पति का नाम: सोमनाथ गृह संख्या : 130 उम्र : 43 लिंग : महिला	KLC1621853 फोटो उपलब्ध	765 निर्वाचक का नाम : सुरेशनाथ पिता का नाम: बगेनाथ गृह संख्या : 130 उम्र : 42 लिंग : पुरुष	NAE0270942 फोटो उपलब्ध
766 निर्वाचक का नाम : पिण्टा पति का नाम: सुरज नाथ गृह संख्या : 130 उम्र : 36 लिंग : महिला	NAE0270959 फोटो उपलब्ध	767 निर्वाचक का नाम : श्रवंत लाल पिता का नाम: कोला राम गृह संख्या : 130 उम्र : 32 लिंग : पुरुष	NAE1313626 फोटो उपलब्ध	768 निर्वाचक का नाम : सुरेश कुमार पिता का नाम: कपूर राम गृह संख्या : 130 उम्र : 31 लिंग : पुरुष	NAE1313600 फोटो उपलब्ध
769 निर्वाचक का नाम : पोनी देवी पति का नाम: सुरेश कुमार गृह संख्या : 130 उम्र : 31 लिंग : महिला	NAE1313667 फोटो उपलब्ध	770 निर्वाचक का नाम : मदन सिंह पिता का नाम: रामसिंह गृह संख्या : 130 उम्र : 31 लिंग : पुरुष	NAE1313568 फोटो उपलब्ध	771 निर्वाचक का नाम : बाबु लाल पिता का नाम: जसा राम गृह संख्या : 130 उम्र : 29 लिंग : पुरुष	NAE1313592 फोटो उपलब्ध
772 निर्वाचक का नाम : नथी राम पिता का नाम: चोपा राम गृह संख्या : 130 उम्र : 28 लिंग : पुरुष	NAE1313642 फोटो उपलब्ध	773 निर्वाचक का नाम : शम्भू नाथ पिता का नाम: पुनम नाथ गृह संख्या : 130 उम्र : 28 लिंग : पुरुष	NAE1357151 फोटो उपलब्ध	774 निर्वाचक का नाम : नवा राम पिता का नाम: जेठ राम गृह संख्या : 130 उम्र : 27 लिंग : पुरुष	NAE1313618 फोटो उपलब्ध
775 निर्वाचक का नाम : हेमंत नाथ पिता का नाम: पूनम नाथ गृह संख्या : 130 उम्र : 24 लिंग : पुरुष	NAE1813864 फोटो उपलब्ध	776 निर्वाचक का नाम : अनिया देवी पति का नाम: शम्भू नाथ गृह संख्या : 130 उम्र : 24 लिंग : महिला	NAE1815570 फोटो उपलब्ध	777 निर्वाचक का नाम : सवा पिता का नाम: हकमा गृह संख्या : 131 उम्र : 87 लिंग : पुरुष	RJ/22/172/343073 फोटो उपलब्ध
778 निर्वाचक का नाम : खेकी पति का नाम: त्रिकमा गृह संख्या : 132 उम्र : 51 लिंग : महिला	KLC2246791 फोटो उपलब्ध	779 निर्वाचक का नाम : भाना राम माता का नाम: त्रिकमा राम गृह संख्या : 132 उम्र : 23 लिंग : पुरुष	NAE1830942 फोटो उपलब्ध	780 निर्वाचक का नाम : उका पिता का नाम: रावता गृह संख्या : 133 उम्र : 87 लिंग : पुरुष	RJ/22/172/343065 फोटो उपलब्ध

781	RJ/22/172/342402	निर्वाचक का नाम : हीरो पति का नाम: उका गृह संख्या : 133 उम्र : 84 लिंग : महिला	782	NAE0080028	निर्वाचक का नाम : दरगा पिता का नाम: उका गृह संख्या : 133 उम्र : 56 लिंग : पुरुष	783	NAE0768218	निर्वाचक का नाम : मालाराम पिता का नाम: उकाजी गृह संख्या : 133 उम्र : 54 लिंग : पुरुष
784	NAE0768226	निर्वाचक का नाम : वगतुदेवी पति का नाम: मालाराम गृह संख्या : 133 उम्र : 47 लिंग : महिला	785	KLC1621861	निर्वाचक का नाम : ऐवन देवी पति का नाम: दरगाराम गृह संख्या : 133 उम्र : 46 लिंग : महिला	786	KLC1621879	निर्वाचक का नाम : केसाराम पिता का नाम: उकाराम गृह संख्या : 133 उम्र : 45 लिंग : पुरुष
787	KLC1621887	निर्वाचक का नाम : पेपीदेवी पति का नाम: केसाराम गृह संख्या : 133 उम्र : 44 लिंग : महिला	788	KLC1621895	निर्वाचक का नाम : तेजाराम पिता का नाम: उकाराम गृह संख्या : 133 उम्र : 44 लिंग : पुरुष	789	NAE0342634	निर्वाचक का नाम : गीता देवी पति का नाम: तेजाराम गृह संख्या : 133 उम्र : 39 लिंग : महिला
790	NAE0255331	निर्वाचक का नाम : वगता राम पिता का नाम: उकाजी गृह संख्या : 133 उम्र : 37 लिंग : पुरुष	791	NAE2193134	निर्वाचक का नाम : वगतू देवी पति का नाम: वगता राम गृह संख्या : 133 उम्र : 29 लिंग : महिला	792	NAE2059640	निर्वाचक का नाम : मोता राम पिता का नाम: केसा राम गृह संख्या : 133 उम्र : 22 लिंग : पुरुष
793	NAE2225506	निर्वाचक का नाम : कनलेश कुमार पिता का नाम: दरगा राम गृह संख्या : 133 उम्र : 19 लिंग : पुरुष	794	RJ/22/172/342271	निर्वाचक का नाम : मोडा पिता का नाम: हरजी गृह संख्या : 134 उम्र : 70 लिंग : पुरुष	795	RJ/22/172/342134	निर्वाचक का नाम : इदू पति का नाम: मोडा गृह संख्या : 134 उम्र : 67 लिंग : महिला
796	NAE0271528	निर्वाचक का नाम : मांगीलाल पिता का नाम: मोडाराम गृह संख्या : 134 उम्र : 36 लिंग : पुरुष	797	NAE0493841	निर्वाचक का नाम : धुखाराम पिता का नाम: मोडाराम गृह संख्या : 134 उम्र : 33 लिंग : पुरुष	798	NAE1113448	निर्वाचक का नाम : पंखु देवी पति का नाम: मांगीलाल गृह संख्या : 134 उम्र : 29 लिंग : महिला
799	RJ/22/172/342243	निर्वाचक का नाम : खीमा पिता का नाम: हरजी गृह संख्या : 135 उम्र : 65 लिंग : पुरुष	800	RJ/22/172/342131	निर्वाचक का नाम : लेरकी पति का नाम: खीमा गृह संख्या : 135 उम्र : 61 लिंग : महिला	801	NAE1671189	निर्वाचक का नाम : रमेश कुमार पिता का नाम: खिमा गृह संख्या : 135 उम्र : 28 लिंग : पुरुष
802	NAE1673300	निर्वाचक का नाम : भोलेश कुमार पिता का नाम: खिमा राम गृह संख्या : 135 उम्र : 25 लिंग : पुरुष	803	RJ/22/172/342250	निर्वाचक का नाम : चोपा पिता का नाम: रावता गृह संख्या : 136 उम्र : 70 लिंग : पुरुष	804	RJ/22/172/343029	निर्वाचक का नाम : नोनू पति का नाम: चोपा गृह संख्या : 136 उम्र : 62 लिंग : महिला
805	NAE1364827	निर्वाचक का नाम : जूठाराम पिता का नाम: चोपाराम गृह संख्या : 136 उम्र : 26 लिंग : पुरुष	806	NAE1739465	निर्वाचक का नाम : जोशना देवी पति का नाम: नेथि राम गृह संख्या : 136 उम्र : 25 लिंग : महिला	807	NAE1745827	निर्वाचक का नाम : गणेशा राम पिता का नाम: चोपा गृह संख्या : 136 उम्र : 24 लिंग : पुरुष
808	RJ/22/172/342184	निर्वाचक का नाम : सवा पिता का नाम: रावता गृह संख्या : 137 उम्र : 77 लिंग : पुरुष	809	RJ/22/172/342093	निर्वाचक का नाम : धरमी पति का नाम: सवा गृह संख्या : 137 उम्र : 75 लिंग : महिला	810	NAE0080135	निर्वाचक का नाम : सूर पिता का नाम: सवा गृह संख्या : 137 उम्र : 48 लिंग : पुरुष

811 निर्वाचक का नाम : हुली पति का नाम: सुराराम गृह संख्या : 137 उम्र : 46 लिंग : महिला	KLC2246809 फोटो उपलब्ध	812 निर्वाचक का नाम : दरगाराम पिता का नाम: सवाजी गृह संख्या : 137 उम्र : 43 लिंग : पुरुष	KLC2059194 फोटो उपलब्ध	813 निर्वाचक का नाम : दानाराम पिता का नाम: सवाराम गृह संख्या : 137 उम्र : 43 लिंग : पुरुष	NAE0271007 फोटो उपलब्ध
814 निर्वाचक का नाम : गोमी पति का नाम: दरगाराम गृह संख्या : 137 उम्र : 39 लिंग : महिला	KLC2059434 फोटो उपलब्ध	815 निर्वाचक का नाम : मोटाराम पिता का नाम: सवाराम गृह संख्या : 137 उम्र : 37 लिंग : पुरुष	NAE0271015 फोटो उपलब्ध	816 निर्वाचक का नाम : तारी देवी पति का नाम: दानाराम गृह संख्या : 137 उम्र : 34 लिंग : महिला	NAE0827626 फोटो उपलब्ध
817 निर्वाचक का नाम : मफरी देवी पति का नाम: मोटा राम गृह संख्या : 137 उम्र : 26 लिंग : महिला	NAE1856780 फोटो उपलब्ध	818 निर्वाचक का नाम : प्रकाश कुमार पिता का नाम: सुरा राम गृह संख्या : 137 उम्र : 22 लिंग : पुरुष	NAE1828185 फोटो उपलब्ध	819 निर्वाचक का नाम : सुमित्रा देवी पति का नाम: प्रकाश कुमार गृह संख्या : 137 उम्र : 21 लिंग : महिला	NAE2252799 फोटो उपलब्ध
820 निर्वाचक का नाम : ममता कुमारी पिता का नाम: दरगा राम गृह संख्या : 137 उम्र : 19 लिंग : महिला	NAE2256592 फोटो उपलब्ध	821 निर्वाचक का नाम : जीवा पिता का नाम: रावता गृह संख्या : 138 उम्र : 72 लिंग : पुरुष	RJ/22/172/342232 फोटो उपलब्ध	822 निर्वाचक का नाम : चमनी पति का नाम: जीवा गृह संख्या : 138 उम्र : 70 लिंग : महिला	RJ/22/172/342401 फोटो उपलब्ध
823 निर्वाचक का नाम : सवाराम पिता का नाम: जीवाराम गृह संख्या : 138 उम्र : 35 लिंग : पुरुष	NAE0391748 फोटो उपलब्ध	824 निर्वाचक का नाम : टीली देवी पति का नाम: सवाराम गृह संख्या : 138 उम्र : 31 लिंग : महिला	NAE0915587 फोटो उपलब्ध	825 निर्वाचक का नाम : वचनाराम पिता का नाम: जीवाराम गृह संख्या : 138 उम्र : 26 लिंग : पुरुष	NAE1364843 फोटो उपलब्ध
826 निर्वाचक का नाम : लीला राम पिता का नाम: जीवा राम गृह संख्या : 138 उम्र : 25 लिंग : पुरुष	NAE1570076 फोटो उपलब्ध	827 निर्वाचक का नाम : अणसी पति का नाम: लीला राम गृह संख्या : 138 उम्र : 20 लिंग : महिला	NAE2185791 फोटो उपलब्ध	828 निर्वाचक का नाम : लूंगी देवी पति का नाम: धोकाराम गृह संख्या : 139 उम्र : 62 लिंग : महिला	RJ/22/172/342252 फोटो उपलब्ध
829 निर्वाचक का नाम : नारायण लाल पिता का नाम: धोकाराम गृह संख्या : 139 उम्र : 35 लिंग : पुरुष	NAE0551689 फोटो उपलब्ध	830 निर्वाचक का नाम : सूराराम पिता का नाम: धोकाराम गृह संख्या : 139 उम्र : 31 लिंग : पुरुष	NAE1113455 फोटो उपलब्ध	831 निर्वाचक का नाम : काली देवी पति का नाम: नारायण लाल गृह संख्या : 139 उम्र : 30 लिंग : महिला	NAE1824473 फोटो उपलब्ध
832 निर्वाचक का नाम : रगाराम पिता का नाम: धोकाराम गृह संख्या : 139 उम्र : 29 लिंग : पुरुष	NAE1113463 फोटो उपलब्ध	833 निर्वाचक का नाम : दरिया देवी पति का नाम: सुजा राम गृह संख्या : 139 उम्र : 26 लिंग : महिला	NAE1818152 फोटो उपलब्ध	834 निर्वाचक का नाम : भेरा पिता का नाम: भगवाना गृह संख्या : 140 उम्र : 46 लिंग : पुरुष	KLC1621911 फोटो उपलब्ध
835 निर्वाचक का नाम : लेरी पति का नाम: भेरा गृह संख्या : 140 उम्र : 45 लिंग : महिला	KLC1621929 फोटो उपलब्ध	836 निर्वाचक का नाम : अर्जुन राम पिता का नाम: भेरा राम गृह संख्या : 140 उम्र : 23 लिंग : पुरुष	NAE2178093 फोटो उपलब्ध	837 निर्वाचक का नाम : उका राम पिता का नाम: भेरा राम गृह संख्या : 140 उम्र : 22 लिंग : पुरुष	NAE2178382 फोटो उपलब्ध
838 निर्वाचक का नाम : भीमा राम पिता का नाम: मोती राम गृह संख्या : 141 उम्र : 87 लिंग : पुरुष	RJ/22/172/342004 फोटो उपलब्ध	839 निर्वाचक का नाम : झमू पति का नाम: भीमा राम गृह संख्या : 141 उम्र : 85 लिंग : महिला	RJ/22/172/342377 फोटो उपलब्ध	840 निर्वाचक का नाम : झूगरा पिता का नाम: भीमा राम गृह संख्या : 141 उम्र : 67 लिंग : पुरुष	RJ/22/172/342371 फोटो उपलब्ध

841	RJ/22/172/342560	निर्वाचक का नाम : मूला पिता का नाम: भीमा राम गृह संख्या : 141 उम्र : 56 लिंग : पुरुष	फोटो उपलब्ध	842	KLC1621937	निर्वाचक का नाम : पेपी पति का नाम: मूला गृह संख्या : 141 उम्र : 45 लिंग : महिला	फोटो उपलब्ध	843	NAE0271320	निर्वाचक का नाम : नाथा राम पिता का नाम: डुंगाराम गृह संख्या : 141 उम्र : 38 लिंग : पुरुष	फोटो उपलब्ध
844	NAE0270462	निर्वाचक का नाम : हरिकी देवी पति का नाम: नाथा राम गृह संख्या : 141 उम्र : 35 लिंग : महिला	फोटो उपलब्ध	845	NAE1671874	निर्वाचक का नाम : गेना राम पिता का नाम: मुल्ला राम गृह संख्या : 141 उम्र : 27 लिंग : पुरुष	फोटो उपलब्ध	846	NAE1999671	निर्वाचक का नाम : लुंवा राम चौधरी पिता का नाम: मुला राम गृह संख्या : 141 उम्र : 23 लिंग : पुरुष	फोटो उपलब्ध
847	NAE2064970	निर्वाचक का नाम : वदी देवी पति का नाम: गेना राम गृह संख्या : 141 उम्र : 23 लिंग : महिला	फोटो उपलब्ध	848	RJ/22/172/342331	निर्वाचक का नाम : सुगी पति का नाम: सोना गृह संख्या : 142 उम्र : 82 लिंग : महिला	फोटो उपलब्ध	849	KLC2246817	निर्वाचक का नाम : शान्ति पति का नाम: लसा गृह संख्या : 142 उम्र : 45 लिंग : महिला	फोटो उपलब्ध
850	NAE0271247	निर्वाचक का नाम : लसाराम पिता का नाम: सोनाराम गृह संख्या : 142 उम्र : 45 लिंग : पुरुष	फोटो उपलब्ध	851	NAE0271254	निर्वाचक का नाम : वगताराम पिता का नाम: सोना राम गृह संख्या : 142 उम्र : 36 लिंग : पुरुष	फोटो उपलब्ध	852	NAE0827634	निर्वाचक का नाम : केतू देवी पति का नाम: वगताराम गृह संख्या : 142 उम्र : 35 लिंग : महिला	फोटो उपलब्ध
853	NAE0493791	निर्वाचक का नाम : ओमप्रकाश पिता का नाम: सोनाराम गृह संख्या : 142 उम्र : 33 लिंग : पुरुष	फोटो उपलब्ध	854	NAE1064690	निर्वाचक का नाम : रकमो देवी पति का नाम: ओमप्रकाश गृह संख्या : 142 उम्र : 30 लिंग : महिला	फोटो उपलब्ध	855	NAE1204635	निर्वाचक का नाम : वीरमा राम पिता का नाम: सोनाराम गृह संख्या : 142 उम्र : 30 लिंग : पुरुष	फोटो उपलब्ध
856	NAE1959022	निर्वाचक का नाम : माफ़ी देवी पति का नाम: वीरमा राम गृह संख्या : 142 उम्र : 24 लिंग : महिला	फोटो उपलब्ध	857	NAE1671320	निर्वाचक का नाम : संतोष कुमार पिता का नाम: लसा राम गृह संख्या : 142 उम्र : 23 लिंग : पुरुष	फोटो उपलब्ध	858	NAE2056026	निर्वाचक का नाम : जालेश कुमार चौधरी पिता का नाम: लसा राम गृह संख्या : 142 उम्र : 21 लिंग : पुरुष	फोटो उपलब्ध
859	RJ/22/172/342469	निर्वाचक का नाम : खीम सिंह पिता का नाम: भूर सिंह गृह संख्या : 143 उम्र : 62 लिंग : पुरुष	फोटो उपलब्ध	860	RJ/22/172/342562	निर्वाचक का नाम : मोहन सिंह पिता का नाम: भूर सिंह गृह संख्या : 143 उम्र : 56 लिंग : पुरुष	फोटो उपलब्ध	861	NAE1710144	निर्वाचक का नाम : करमी राम पिता का नाम: मोडा राम गृह संख्या : 143 उम्र : 23 लिंग : पुरुष	फोटो उपलब्ध
862	NAE0915595	निर्वाचक का नाम : विक्रम सिंह पिता का नाम: छेल सिंह गृह संख्या : 144 उम्र : 35 लिंग : पुरुष	फोटो उपलब्ध	863	NAE1153618	निर्वाचक का नाम : गोपाल सिंह पिता का नाम: छेल सिंह गृह संख्या : 144 उम्र : 31 लिंग : पुरुष	फोटो उपलब्ध	864	NAE1153626	निर्वाचक का नाम : कल्याण सिंह पिता का नाम: छेल सिंह गृह संख्या : 144 उम्र : 28 लिंग : पुरुष	फोटो उपलब्ध
865	NAE1205525	निर्वाचक का नाम : गुलाब कंवर पति का नाम: विक्रम सिंह गृह संख्या : 144 उम्र : 28 लिंग : महिला	फोटो उपलब्ध	866	KLC1387786	निर्वाचक का नाम : उगम कंवर पति का नाम: भव सिंह गृह संख्या : 145 उम्र : 93 लिंग : महिला	फोटो उपलब्ध	867	RJ/22/172/343022	निर्वाचक का नाम : पन्ने सिंह पिता का नाम: भव सिंह गृह संख्या : 145 उम्र : 50 लिंग : पुरुष	फोटो उपलब्ध
868	NAE0080119	निर्वाचक का नाम : बालुसिंह पिता का नाम: भवसिंह गृह संख्या : 145 उम्र : 45 लिंग : पुरुष	फोटो उपलब्ध	869	NAE0080101	निर्वाचक का नाम : जितेन्द्र सिंह पिता का नाम: भवसिंह गृह संख्या : 145 उम्र : 43 लिंग : पुरुष	फोटो उपलब्ध	870	NAE0080093	निर्वाचक का नाम : प्रकाश कंवर पति का नाम: पन्ने सिंह गृह संख्या : 145 उम्र : 41 लिंग : महिला	फोटो उपलब्ध

871	NAE0551697	निर्वाचक का नाम : पूरण कंवर पति का नाम: बालू सिंह गृह संख्या : 145 उम्र : 32 लिंग : महिला	फोटो उपलब्ध	872	NAE0551705	निर्वाचक का नाम : महेन्द्र सिंह पिता का नाम: भव सिंह गृह संख्या : 145 उम्र : 32 लिंग : पुरुष	फोटो उपलब्ध	873	NAE1113133	निर्वाचक का नाम : कमीय कंवर पति का नाम: जितेन्द्रसिंह गृह संख्या : 145 उम्र : 30 लिंग : महिला	फोटो उपलब्ध
874	NAE2006252	निर्वाचक का नाम : खुशाल कंवर पिता का नाम: पन्ने सिंह गृह संख्या : 145 उम्र : 20 लिंग : महिला	फोटो उपलब्ध	875	RJ/22/172/342483	निर्वाचक का नाम : रूप सिंह पिता का नाम: रतन सिंह गृह संख्या : 146 उम्र : 69 लिंग : पुरुष	फोटो उपलब्ध	876	KLC1621945	निर्वाचक का नाम : मापी कंवर पति का नाम: रूप सिंह गृह संख्या : 146 उम्र : 49 लिंग : महिला	फोटो उपलब्ध
877	NAE1499185	निर्वाचक का नाम : दलपत सिंह पिता का नाम: रूप सिंह गृह संख्या : 146 उम्र : 26 लिंग : पुरुष	फोटो उपलब्ध	878	NAE1743509	निर्वाचक का नाम : तेजल कंवर पिता का नाम: रूप सिंह गृह संख्या : 146 उम्र : 24 लिंग : महिला	फोटो उपलब्ध	879	NAE1959659	निर्वाचक का नाम : पप्पू सिंह पिता का नाम: रूप सिंह गृह संख्या : 146 उम्र : 20 लिंग : पुरुष	फोटो उपलब्ध
880	RJ/22/172/342342	निर्वाचक का नाम : दरिया कंवर पति का नाम: भीम सिंह गृह संख्या : 147 उम्र : 63 लिंग : महिला	फोटो उपलब्ध	881	NAE0453837	निर्वाचक का नाम : गणपत सिंह पिता का नाम: भीम सिंह गृह संख्या : 147 उम्र : 34 लिंग : पुरुष	फोटो उपलब्ध	882	NAE0731471	निर्वाचक का नाम : छगन सिंह पिता का नाम: भीम सिंह गृह संख्या : 147 उम्र : 32 लिंग : पुरुष	फोटो उपलब्ध
883	NAE1064708	निर्वाचक का नाम : अनेक कंवर पति का नाम: गणपत सिंह गृह संख्या : 147 उम्र : 32 लिंग : महिला	फोटो उपलब्ध	884	NAE1064716	निर्वाचक का नाम : महेन्द्र सिंह पिता का नाम: भीम सिंह गृह संख्या : 147 उम्र : 31 लिंग : पुरुष	फोटो उपलब्ध	885	RJ/22/172/342332	निर्वाचक का नाम : दरिया पति का नाम: राम सिंह गृह संख्या : 148 उम्र : 82 लिंग : महिला	फोटो उपलब्ध
886	NAE0050369	निर्वाचक का नाम : मंगल सिंह पिता का नाम: राम सिंह गृह संख्या : 148 उम्र : 40 लिंग : पुरुष	फोटो उपलब्ध	887	NAE0270496	निर्वाचक का नाम : नरपत सिंह पिता का नाम: रामसिंह गृह संख्या : 148 उम्र : 39 लिंग : पुरुष	फोटो उपलब्ध	888	NAE0270488	निर्वाचक का नाम : अन्तर कुंवर पति का नाम: मंगल सिंह गृह संख्या : 148 उम्र : 37 लिंग : महिला	फोटो उपलब्ध
889	NAE0049700	निर्वाचक का नाम : छैल सिंह पिता का नाम: रतन सिंह गृह संख्या : 149 उम्र : 55 लिंग : पुरुष	फोटो उपलब्ध	890	KLC1621952	निर्वाचक का नाम : सरोज कंवर पति का नाम: छैल सिंह गृह संख्या : 149 उम्र : 49 लिंग : महिला	फोटो उपलब्ध	891	NAE1204643	निर्वाचक का नाम : आनंद सिंह पिता का नाम: छैल सिंह गृह संख्या : 149 उम्र : 28 लिंग : पुरुष	फोटो उपलब्ध
892	NAE2072072	निर्वाचक का नाम : कैलाश कुंवर पति का नाम: आनंद सिंह गृह संख्या : 149 उम्र : 28 लिंग : महिला	फोटो उपलब्ध	893	NAE1344589	निर्वाचक का नाम : लाल सिंह पिता का नाम: छैल सिंह गृह संख्या : 149 उम्र : 27 लिंग : पुरुष	फोटो उपलब्ध	894	NAE1570183	निर्वाचक का नाम : कुशाल सिंह पिता का नाम: छैल सिंह गृह संख्या : 149 उम्र : 26 लिंग : पुरुष	फोटो उपलब्ध
895	RJ/22/172/342083	निर्वाचक का नाम : विठ्ठल व्यास पिता का नाम: हरि शंकर गृह संख्या : 150 उम्र : 65 लिंग : पुरुष	फोटो उपलब्ध	896	RJ/22/172/342344	निर्वाचक का नाम : तारा देवी पति का नाम: विठ्ठल व्यास गृह संख्या : 150 उम्र : 56 लिंग : महिला	फोटो उपलब्ध	897	NAE1501584	निर्वाचक का नाम : सोनू व्यास पिता का नाम: विठ्ठल व्यास गृह संख्या : 150 उम्र : 27 लिंग : महिला	फोटो उपलब्ध
898	NAE2185643	निर्वाचक का नाम : हंजा देवी पति का नाम: भूरा राम गृह संख्या : 150 उम्र : 23 लिंग : महिला	फोटो उपलब्ध	899	NAE1957976	निर्वाचक का नाम : कमल व्यास पिता का नाम: विठ्ठल व्यास गृह संख्या : 150 उम्र : 20 लिंग : पुरुष	फोटो उपलब्ध	900	RJ/22/172/342185	निर्वाचक का नाम : घोकाराम पिता का नाम: पदमा गृह संख्या : 151 उम्र : 63 लिंग : पुरुष	फोटो उपलब्ध

901	RJ/22/172/342158	निर्वाचक का नाम : सणगी पति का नाम: गोक गृह संख्या : 151 उम्र : 58 लिंग : महिला	फोटो उपलब्ध	902	NAE0111443	निर्वाचक का नाम : जोईताराम पिता का नाम: पदमाराम गृह संख्या : 151 उम्र : 47 लिंग : पुरुष	फोटो उपलब्ध	903	NAE0342642	निर्वाचक का नाम : सन्कु देवी पति का नाम: जोईता गृह संख्या : 151 उम्र : 36 लिंग : महिला	फोटो उपलब्ध
904	NAE1153634	निर्वाचक का नाम : नेथाराम पिता का नाम: धोकाराम गृह संख्या : 151 उम्र : 31 लिंग : पुरुष	फोटो उपलब्ध	905	NAE1064724	निर्वाचक का नाम : उदा राम पिता का नाम: धोका राम गृह संख्या : 151 उम्र : 31 लिंग : पुरुष	फोटो उपलब्ध	906	NAE1064732	निर्वाचक का नाम : गीता देवी पति का नाम: उदाराम गृह संख्या : 151 उम्र : 30 लिंग : महिला	फोटो उपलब्ध
907	NAE1357169	निर्वाचक का नाम : दरगाराम पिता का नाम: धोकाराम गृह संख्या : 151 उम्र : 27 लिंग : पुरुष	फोटो उपलब्ध	908	NAE1764406	निर्वाचक का नाम : नाथा राम पिता का नाम: धोका राम गृह संख्या : 151 उम्र : 23 लिंग : पुरुष	फोटो उपलब्ध	909	RJ/22/172/343063	निर्वाचक का नाम : होसाराम पिता का नाम: हेमा गृह संख्या : 152 उम्र : 58 लिंग : पुरुष	फोटो उपलब्ध
910	KLC1621960	निर्वाचक का नाम : अणसी पति का नाम: होसाराम गृह संख्या : 152 उम्र : 52 लिंग : महिला	फोटो उपलब्ध	911	KLC1621978	निर्वाचक का नाम : गणेशा पिता का नाम: हेमा गृह संख्या : 152 उम्र : 50 लिंग : पुरुष	फोटो उपलब्ध	912	KLC1621986	निर्वाचक का नाम : सुबटी पति का नाम: गणेशा गृह संख्या : 152 उम्र : 47 लिंग : महिला	फोटो उपलब्ध
913	NAE1153642	निर्वाचक का नाम : अणदाराम पिता का नाम: होसाराम गृह संख्या : 152 उम्र : 28 लिंग : पुरुष	फोटो उपलब्ध	914	NAE1823442	निर्वाचक का नाम : जमना देवी अन्य: रमेश कुमार गृह संख्या : 152 उम्र : 28 लिंग : महिला	फोटो उपलब्ध	915	NAE1823582	निर्वाचक का नाम : रमेश कुमार पिता का नाम: गणेशा राम गृह संख्या : 152 उम्र : 23 लिंग : पुरुष	फोटो उपलब्ध
916	NAE1832765	निर्वाचक का नाम : फैन्सी देवी पति का नाम: खेता राम गृह संख्या : 152 उम्र : 23 लिंग : महिला	फोटो उपलब्ध	917	NAE1834548	निर्वाचक का नाम : मंजू देवी पति का नाम: अणदा राम गृह संख्या : 152 उम्र : 22 लिंग : महिला	फोटो उपलब्ध	918	NAE2216331	निर्वाचक का नाम : दिनेश कुमार पिता का नाम: गणेशा राम गृह संख्या : 152 उम्र : 19 लिंग : पुरुष	फोटो उपलब्ध
919	RJ/22/172/342291	निर्वाचक का नाम : गिगा पिता का नाम: हकमा गृह संख्या : 153 उम्र : 77 लिंग : पुरुष	फोटो उपलब्ध	920	RJ/22/172/342329	निर्वाचक का नाम : भूरी देवी पति का नाम: गीगा राम गृह संख्या : 153 उम्र : 70 लिंग : महिला	फोटो उपलब्ध	921	NAE0384800	निर्वाचक का नाम : नवाराम पिता का नाम: गीगाराम गृह संख्या : 153 उम्र : 38 लिंग : पुरुष	फोटो उपलब्ध
922	NAE0270819	निर्वाचक का नाम : अणसी देवी पति का नाम: नवाराम गृह संख्या : 153 उम्र : 35 लिंग : महिला	फोटो उपलब्ध	923	NAE0827659	निर्वाचक का नाम : देशु कुमारी पति का नाम: तेजाराम गृह संख्या : 153 उम्र : 32 लिंग : महिला	फोटो उपलब्ध	924	NAE1113141	निर्वाचक का नाम : गणेशाराम पिता का नाम: गीगाराम गृह संख्या : 153 उम्र : 31 लिंग : पुरुष	फोटो उपलब्ध
925	NAE1204759	निर्वाचक का नाम : राधा देवी पति का नाम: गणेशा राम गृह संख्या : 153 उम्र : 30 लिंग : महिला	फोटो उपलब्ध	926	RJ/22/172/342565	निर्वाचक का नाम : चुकी देवी पति का नाम: भूरा गृह संख्या : 154 उम्र : 65 लिंग : महिला	फोटो उपलब्ध	927	RJ/22/172/342564	निर्वाचक का नाम : भूरा पिता का नाम: हकमा गृह संख्या : 154 उम्र : 65 लिंग : पुरुष	फोटो उपलब्ध
928	NAE0384818	निर्वाचक का नाम : जेसाराम पिता का नाम: भूराराम गृह संख्या : 154 उम्र : 34 लिंग : पुरुष	फोटो उपलब्ध	929	NAE0551713	निर्वाचक का नाम : फालू देवी पति का नाम: मांगाराम गृह संख्या : 154 उम्र : 32 लिंग : महिला	फोटो उपलब्ध	930	NAE1313428	निर्वाचक का नाम : सदगी देवी पति का नाम: जैसा राम गृह संख्या : 154 उम्र : 31 लिंग : महिला	फोटो उपलब्ध

विधान सभा क्षेत्र की संख्या व नाम : 143-भीनमाल
अनुभाग की संख्या व नाम : 1-चौधरियों का मोहल्ला, खेड़ा बोरटा

931	NAE0551721	निर्वाचक का नाम : रजिया पति का नाम: इस्माइल खां गृह संख्या : 156 उम्र : 32 लिंग : महिला	फोटो उपलब्ध	932	NAE0768192	निर्वाचक का नाम : अमरू खां पिता का नाम: इब्राहिम खां गृह संख्या : 156 उम्र : 30 लिंग : पुरुष	फोटो उपलब्ध	933	NAE1313550	निर्वाचक का नाम : भूरा राम पिता का नाम: आइदान राम गृह संख्या : 518 उम्र : 31 लिंग : पुरुष	फोटो उपलब्ध
934	NAE1313543	निर्वाचक का नाम : मालाराम पिता का नाम: भीखाराम गृह संख्या : 518 उम्र : 29 लिंग : पुरुष	फोटो उपलब्ध	935	NAE1313436	निर्वाचक का नाम : गोपाल कुमार पिता का नाम: खीमाराम गृह संख्या : 518 उम्र : 28 लिंग : पुरुष	फोटो उपलब्ध	936	NAE1313444	निर्वाचक का नाम : अतियो पति का नाम: जीवाराम गृह संख्या : 518 उम्र : 28 लिंग : महिला	फोटो उपलब्ध
937	NAE1313469	निर्वाचक का नाम : कुसुम लता पिता का नाम: विट्टल व्यास गृह संख्या : 518 उम्र : 28 लिंग : महिला	फोटो उपलब्ध	938	NAE1313527	निर्वाचक का नाम : ओमप्रकाश पिता का नाम: धनाराम गृह संख्या : 518 उम्र : 28 लिंग : पुरुष	फोटो उपलब्ध	939	NAE1313683	निर्वाचक का नाम : मंजू देवी पति का नाम: सांवल राम गृह संख्या : 518 उम्र : 28 लिंग : महिला	फोटो उपलब्ध
940	NAE1313485	निर्वाचक का नाम : जमता राम पिता का नाम: मोडाराम गृह संख्या : 518 उम्र : 27 लिंग : पुरुष	फोटो उपलब्ध	941	NAE1313501	निर्वाचक का नाम : गणेश राम पिता का नाम: जूठा राम गृह संख्या : 518 उम्र : 27 लिंग : पुरुष	फोटो उपलब्ध	942	NAE1313519	निर्वाचक का नाम : थाना राम पिता का नाम: देवाराम गृह संख्या : 518 उम्र : 27 लिंग : पुरुष	फोटो उपलब्ध
943	NAE2098234	निर्वाचक का नाम : दरगाराम पिता का नाम: गणेशराम चौधरी गृह संख्या : चौधरी का वास उम्र : 25 लिंग : पुरुष	फोटो उपलब्ध								

944	1	RYZ2298982	निर्वाचक का नाम : जितेंद्र चौधरी पिता का नाम: डीएस०० ८९८६ गृह संख्या : 39 उम्र : 21 लिंग : पुरुष	945	1	NAE2277374	निर्वाचक का नाम : कृष्ण कुमार पिता का नाम: जेठा राम गृह संख्या : 115 उम्र : 21 लिंग : पुरुष	946	1	NAE2277739	निर्वाचक का नाम : विक्रम कुमार पिता का नाम: मकना राम गृह संख्या : 129 उम्र : 20 लिंग : पुरुष
947	1	NAE2277770	निर्वाचक का नाम : कविता कुमारी पिता का नाम: गेना राम गृह संख्या : 38 उम्र : 18 लिंग : महिला	948	1	NAE2277895	निर्वाचक का नाम : सुरेश कुमार पिता का नाम: गेना राम गृह संख्या : 136 उम्र : 21 लिंग : पुरुष	949	1	NAE2277903	निर्वाचक का नाम : जोधा राम पिता का नाम: दीपा राम गृह संख्या : 95 उम्र : 25 लिंग : पुरुष
950	1	NAE2278067	निर्वाचक का नाम : वाला राम पिता का नाम: जेपा राम गृह संख्या : 75 उम्र : 27 लिंग : पुरुष	951	1	NAE2278893	निर्वाचक का नाम : रमेश कुमार पिता का नाम: काना राम गृह संख्या : 95 उम्र : 21 लिंग : पुरुष	952	1	NAE2279040	निर्वाचक का नाम : रगा राम पिता का नाम: वागा राम गृह संख्या : 60 उम्र : 22 लिंग : पुरुष
953	1	NAE2279099	निर्वाचक का नाम : सोना राम पिता का नाम: डुन्गा राम गृह संख्या : 92 उम्र : 19 लिंग : पुरुष	954	1	NAE2279115	निर्वाचक का नाम : लक्ष्मण चौधरी पिता का नाम: खेता राम गृह संख्या : 39 उम्र : 20 लिंग : पुरुष	955	1	NAE2279214	निर्वाचक का नाम : लसा राम पिता का नाम: जेपा राम गृह संख्या : 75 उम्र : 29 लिंग : पुरुष
956	1	NAE2280170	निर्वाचक का नाम : ममता चौधरी पिता का नाम: कमलेश चौधरी गृह संख्या : 71 उम्र : 19 लिंग : महिला	957	1	NAE2281988	निर्वाचक का नाम : जोशना कुमारी पति का नाम: भाना राम गृह संख्या : 65 उम्र : 21 लिंग : महिला	958	1	NAE2284388	निर्वाचक का नाम : निरमा देवी पति का नाम: नवा राम गृह संख्या : 115 उम्र : 28 लिंग : महिला
959	1	NAE2284545	निर्वाचक का नाम : काली कुमारी पति का नाम: संतोष कुमार गृह संख्या : 142 उम्र : 23 लिंग : महिला	960	1	NAE2284594	निर्वाचक का नाम : मनोज कंवर पिता का नाम: पन्ने सिंह गृह संख्या : 145 उम्र : 19 लिंग : महिला	961	1	NAE2286797	निर्वाचक का नाम : संतोष चौधरी पिता का नाम: धुखा राम गृह संख्या : 101 उम्र : 20 लिंग : पुरुष
962	1	NAE2287464	निर्वाचक का नाम : ममता देवी पति का नाम: महेंद्र कुमार गृह संख्या : 120 उम्र : 18 लिंग : महिला	963	1	NAE2287688	निर्वाचक का नाम : मादा राम पिता का नाम: खिमा राम गृह संख्या : 109 उम्र : 20 लिंग : पुरुष	964	1	NAE2287852	निर्वाचक का नाम : चौधरी अर्जुन कुमार पिता का नाम: अमरा राम गृह संख्या : 68 उम्र : 18 लिंग : पुरुष
965	1	NAE2290740	निर्वाचक का नाम : लक्ष्मी कुमारी पिता का नाम: वागा राम गृह संख्या : 60 उम्र : 18 लिंग : महिला	966	1	NAE2290807	निर्वाचक का नाम : दिनेश कुमार पिता का नाम: जोइता राम गृह संख्या : 151 उम्र : 18 लिंग : पुरुष	967	1	NAE2290815	निर्वाचक का नाम : गीतालक्ष्मी चौधरी पिता का नाम: खीमा राम गृह संख्या : 133 उम्र : 18 लिंग : महिला
968	1	NAE2290823	निर्वाचक का नाम : जोसना कुमारी पति का नाम: कुपा राम गृह संख्या : 37 उम्र : 27 लिंग : महिला	969	1	NAE2291227	निर्वाचक का नाम : जोशना देवी पति का नाम: विरमा राम गृह संख्या : 41 उम्र : 20 लिंग : महिला	970	1	NAE2292498	निर्वाचक का नाम : अतियो देवी पति का नाम: मुला राम गृह संख्या : 67 उम्र : 26 लिंग : महिला
971	1	NAE2292571	निर्वाचक का नाम : सुमन लता पति का नाम: जितेंद्र कुमार चौधरी गृह संख्या : 39 उम्र : 26 लिंग : महिला	972	1	NAE2292837	निर्वाचक का नाम : जोशना देवी पति का नाम: जितेंद्र कुमार गृह संख्या : 70 उम्र : 23 लिंग : महिला	973	1	NAE2295061	निर्वाचक का नाम : ममता कुमारी पिता का नाम: वगता राम गृह संख्या : 86 उम्र : 20 लिंग : महिला

विधान सभा क्षेत्र की संख्या व नाम : 143-भीनमाल
घटक I - परिवर्धन सूची 1 (16-12-2025 से 21-02-2026 तक)

974	1	NAE2295244
निर्वाचक का नाम : गीता कुमारी पिता का नाम: लाला राम गृह संख्या : 43 उम्र : 21 लिंग : महिला		फोटो उपलब्ध

निर्वाचकों का विवरण :							
A) मतदाताओं की संख्या :							
		नामावली का प्रकार	निर्वाचक नामावली की पहचान :	मतदाताओं की संख्या :			
				पुरुष	महिला	तृतीय लिंग	कुल
I	मूल	मूल नामावली	समस्त पूरकों को समेकित करते हुए विशेष गहन पुनरीक्षण 2026 की मूल नामावली	508	435	0	943
II	घटक I - परिवर्धन सूची	पूरक 1	विशेष गहन पुनरीक्षण - 2026	15	16	0	31
III	घटक II - विलोपन सूची	पूरक 1	विशेष गहन पुनरीक्षण - 2026	0	3	0	3
IV	लिंग में संशोधन के कारण अंतर			0	0	0	0
पुनरीक्षण के बाद इस नामावली में शुद्ध निर्वाचक (I+II-III+IV)				523	448	0	971
B) संशोधनों की संख्या :							
नामावली का प्रकार		निर्वाचक नामावली की पहचान :		संशोधनों की संख्या :			
पूरक 1		विशेष गहन पुनरीक्षण - 2026		2			

निर्वाचक रजिस्ट्रीकरण अधिकारी द्वारा जारी

E2-मृत्यु, S2-स्थानांतरित, R2-दोहरी प्रविष्टि, M2-लापता, Q2-अहर्ता नहीं