

## निर्वाचक नामावली 2026 S20 राजस्थान

|   |   |   |             |            |      |            |                |            |          |       |   |      |         |         |          |
|---|---|---|-------------|------------|------|------------|----------------|------------|----------|-------|---|------|---------|---------|----------|
| विधान सभा क्षेत्र की संख्या , नाम व आरक्षण स्थिति : 143 - भीनमाल (सामान्य)  |   | भाग संख्या : : 272  |             |            |      |            |                |            |          |       |   |      |         |         |          |
| संसदीय निर्वाचन क्षेत्र की संख्या, नाम व आरक्षण स्थिति, जिसमें विधान सभा निर्वाचन क्षेत्र स्थित है : 18 - जालोर (सामान्य)   |   |   |             |            |      |            |                |            |          |       |   |      |         |         |          |
| <b>1. पुनरीक्षण का विवरण</b>  |   |   |             |            |      |            |                |            |          |       |   |      |         |         |          |
| पुनरीक्षण का वर्ष :   | 2026  | <b>निर्वाचक नामावली की पहचान :</b><br>समस्त पूरकों को समेकित करते हुए विशेष गहन पुनरीक्षण 2026 की मूल नामावली |             |            |      |            |                |            |          |       |   |      |         |         |          |
| अर्हता तिथि :   | 01-01-2026  |   |             |            |      |            |                |            |          |       |   |      |         |         |          |
| पुनरीक्षण का स्वरूप :   | विशेष गहन पुनरीक्षण - 2026  |   |             |            |      |            |                |            |          |       |   |      |         |         |          |
| प्रकाशन की तिथि :   | 21-02-2026  |   |             |            |      |            |                |            |          |       |   |      |         |         |          |
| <b>2. भाग व मतदान क्षेत्र का विवरण :</b>  |   |   |             |            |      |            |                |            |          |       |   |      |         |         |          |
| <b>भाग में आने वाले अनुभागों की संख्या और नाम :</b>   |   |   |             |            |      |            |                |            |          |       |   |      |         |         |          |
| 1-भीलों का वास (परकोटे के अंदर),कोटकास्ता<br>2-सरगरोँ का वास,कोटकास्ता<br>3-भीलों का वास (परकोटे के बाहर),कोटकास्ता<br>4-ग्वारीयोँ का वास,कोटकास्ता<br>5-लुहारों का वास,कोटकास्ता<br>6-मामाजी का थान,कोटकास्ता<br>7-सुआरोँ का वास,कोटकास्ता<br>8-ब्रहमपुरी,कोटकास्ता<br>9-हरिजन बस्ती,कोटकास्ता<br>10-कुम्हारों का वास,कोटकास्ता<br>11-स्कूल रोड़ बस्ती,कोटकास्ता<br>12-भादरवा बेरा,कोटकास्ता<br>13-आंगणावा बेरा,कोटकास्ता<br>14-गोगलवास,कोटकास्ता<br>15-राजपूतोँ का वास,कोटकास्तां | <table style="width: 100%; border-collapse: collapse;"> <tr> <td style="width: 60%;">मुख्य शहर / मुख्य ग्राम</td> <td>: कोटकास्ता</td> </tr> <tr> <td>वार्ड</td> <td>:</td> </tr> <tr> <td>पोस्ट ऑफिस</td> <td>: KOTKASTAN BO</td> </tr> <tr> <td>पुलिस थाना</td> <td>: रामसीन</td> </tr> <tr> <td>तहसील</td> <td>:</td> </tr> <tr> <td>जिला</td> <td>: जालौर</td> </tr> <tr> <td>पिन कोड</td> <td>: 343029</td> </tr> </table> | मुख्य शहर / मुख्य ग्राम   | : कोटकास्ता | वार्ड      | :    | पोस्ट ऑफिस | : KOTKASTAN BO | पुलिस थाना | : रामसीन | तहसील | : | जिला | : जालौर | पिन कोड | : 343029 |
| मुख्य शहर / मुख्य ग्राम   | : कोटकास्ता   |   |             |            |      |            |                |            |          |       |   |      |         |         |          |
| वार्ड   | :   |   |             |            |      |            |                |            |          |       |   |      |         |         |          |
| पोस्ट ऑफिस  | : KOTKASTAN BO  |   |             |            |      |            |                |            |          |       |   |      |         |         |          |
| पुलिस थाना  | : रामसीन  |   |             |            |      |            |                |            |          |       |   |      |         |         |          |
| तहसील   | :   |   |             |            |      |            |                |            |          |       |   |      |         |         |          |
| जिला  | : जालौर   |   |             |            |      |            |                |            |          |       |   |      |         |         |          |
| पिन कोड   | : 343029  |   |             |            |      |            |                |            |          |       |   |      |         |         |          |
| <b>3. मतदान केंद्र का विवरण</b>   |   |   |             |            |      |            |                |            |          |       |   |      |         |         |          |
| मतदान केंद्र की संख्या व नाम :  |   | मतदान केन्द्र की विशेष हैसियत<br>(पुरुष/महिला/सामान्य) :  | सामान्य     |            |      |            |                |            |          |       |   |      |         |         |          |
| 272 - कोट कास्ता  |   | इस मतदान क्षेत्र के सहायक<br>(ऑक्जिलियरी) मतदान केन्द्रों की संख्या :   | 0           |            |      |            |                |            |          |       |   |      |         |         |          |
| मतदान केंद्र का भवन व पता :   |   |   |             |            |      |            |                |            |          |       |   |      |         |         |          |
| राजकीय उच्च माध्यमिक विद्यालय, दायां कमरा, कोट कास्ता   |   |   |             |            |      |            |                |            |          |       |   |      |         |         |          |
| <b>4. मतदाताओं की संख्या :</b>  |   |   |             |            |      |            |                |            |          |       |   |      |         |         |          |
| आरंभिक क्रम   | अंतिम क्रम  | मतदाताओं की संख्या  |             |            |      |            |                |            |          |       |   |      |         |         |          |
| संख्या  | संख्या  | पुरुष   | महिला       | तृतीय लिंग | कुल  |            |                |            |          |       |   |      |         |         |          |
| 1   | 1057  | 562   | 495         | 0          | 1057 |            |                |            |          |       |   |      |         |         |          |

निर्वाचक रजिस्ट्रीकरण अधिकारी द्वारा जारी

Nazri Naksha

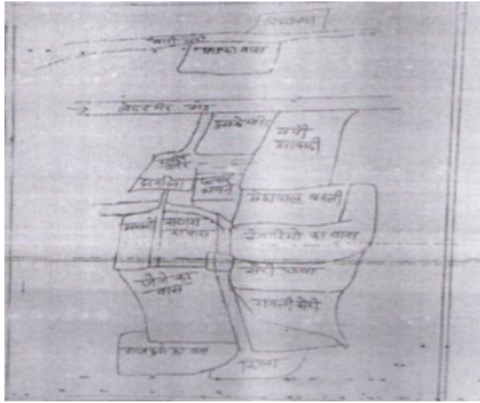

Google Map View



Polling Station Building Front View



Polling Station Front View



Cad View

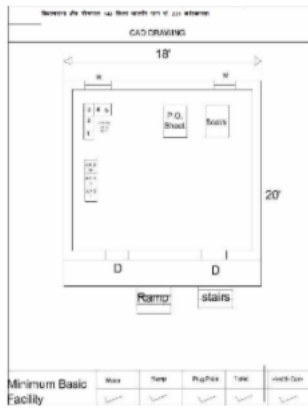

Key MAP View

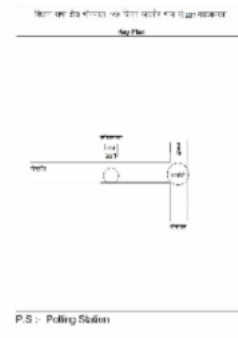

अनुभाग की संख्या व नाम : 1-भीलों का वास (परकोटे के अंदर),कोटकास्ता

|    |                  |   |    |                  |   |    |                  |   |
|----|------------------|---|----|------------------|---|----|------------------|---|
| 1  | NAE1374354       | निर्वाचक का नाम : मलाराम<br>पिता का नाम: हंसा राम<br>गृह संख्या : 264<br>उम्र : 53 लिंग : पुरुष     | 2  | KLC2060911       | निर्वाचक का नाम : तलसी<br>पति का नाम: जुठा<br>गृह संख्या : 264<br>उम्र : 50 लिंग : महिला            | 3  | NAE1374347       | निर्वाचक का नाम : सोरम देवी<br>पति का नाम: मलाराम<br>गृह संख्या : 264<br>उम्र : 50 लिंग : महिला   |
| 4  | NAE1022532       | निर्वाचक का नाम : कसनाराम<br>पिता का नाम: हंजाराम<br>गृह संख्या : 264<br>उम्र : 39 लिंग : पुरुष     | 5  | NAE1022540       | निर्वाचक का नाम : जनता देवी<br>पति का नाम: कसनाराम<br>गृह संख्या : 264<br>उम्र : 37 लिंग : महिला    | 6  | NAE1177807       | निर्वाचक का नाम : नवा राम<br>पिता का नाम: हंजा राम<br>गृह संख्या : 264<br>उम्र : 36 लिंग : पुरुष  |
| 7  | NAE1113950       | निर्वाचक का नाम : बलवन्ताराम<br>पिता का नाम: मांगीलाल<br>गृह संख्या : 264<br>उम्र : 33 लिंग : पुरुष | 8  | NAE1637438       | निर्वाचक का नाम : मापू देवी<br>पति का नाम: बलवंता राम<br>गृह संख्या : 264<br>उम्र : 32 लिंग : महिला | 9  | NAE1374107       | निर्वाचक का नाम : मदिदा देवी<br>पति का नाम: नवाराम<br>गृह संख्या : 264<br>उम्र : 28 लिंग : महिला  |
| 10 | NAE2015642       | निर्वाचक का नाम : गोपा राम<br>पिता का नाम: मांगी लाल<br>गृह संख्या : 264<br>उम्र : 25 लिंग : पुरुष  | 11 | RJ/22/172/357005 | निर्वाचक का नाम : बबी<br>पति का नाम: सावंला<br>गृह संख्या : 265<br>उम्र : 54 लिंग : महिला           | 12 | KLC1625433       | निर्वाचक का नाम : नथा<br>पिता का नाम: नारणा<br>गृह संख्या : 265<br>उम्र : 46 लिंग : पुरुष         |
| 13 | NAE1114073       | निर्वाचक का नाम : जबराराम<br>पिता का नाम: नारणराम<br>गृह संख्या : 265<br>उम्र : 45 लिंग : पुरुष     | 14 | KLC1625441       | निर्वाचक का नाम : उगी<br>पति का नाम: नथा<br>गृह संख्या : 265<br>उम्र : 43 लिंग : महिला              | 15 | NAE1114081       | निर्वाचक का नाम : नंदा देवी<br>पति का नाम: जबराराम<br>गृह संख्या : 265<br>उम्र : 41 लिंग : महिला  |
| 16 | NAE1114099       | निर्वाचक का नाम : लाखाराम<br>पिता का नाम: नारणराम<br>गृह संख्या : 265<br>उम्र : 39 लिंग : पुरुष     | 17 | NAE2030518       | निर्वाचक का नाम : घेवा राम<br>पिता का नाम: नारणा राम<br>गृह संख्या : 265<br>उम्र : 30 लिंग : पुरुष  | 18 | NAE1732288       | निर्वाचक का नाम : गंगा देवी<br>पति का नाम: घेवा राम<br>गृह संख्या : 265<br>उम्र : 27 लिंग : महिला |
| 19 | RJ/22/172/358036 | निर्वाचक का नाम : शान्ति<br>पति का नाम: हाजरा<br>गृह संख्या : 266<br>उम्र : 66 लिंग : महिला         | 20 | RJ/22/172/357311 | निर्वाचक का नाम : मोया<br>पिता का नाम: सोना<br>गृह संख्या : 268<br>उम्र : 57 लिंग : पुरुष           | 21 | KLC1625458       | निर्वाचक का नाम : दरिया<br>पति का नाम: मोईया<br>गृह संख्या : 268<br>उम्र : 50 लिंग : महिला        |
| 22 | NAE0517284       | निर्वाचक का नाम : कवली देवी<br>पति का नाम: पारसाराम<br>गृह संख्या : 268<br>उम्र : 33 लिंग : महिला   | 23 | RJ/22/172/357362 | निर्वाचक का नाम : मांगा<br>पिता का नाम: फूला<br>गृह संख्या : 269<br>उम्र : 59 लिंग : पुरुष          | 24 | RJ/22/172/357363 | निर्वाचक का नाम : सुवारी<br>पति का नाम: मांगा<br>गृह संख्या : 269<br>उम्र : 57 लिंग : महिला       |
| 25 | NAE1375369       | निर्वाचक का नाम : लाखाराम<br>पिता का नाम: मांगा राम<br>गृह संख्या : 269<br>उम्र : 30 लिंग : पुरुष   | 26 | RJ/22/172/357148 | निर्वाचक का नाम : जमना<br>पति का नाम: हीरा<br>गृह संख्या : 271<br>उम्र : 62 लिंग : महिला            | 27 | NAE1808708       | निर्वाचक का नाम : भीमा राम<br>अन्य: हीरा राम<br>गृह संख्या : 271<br>उम्र : 34 लिंग : पुरुष        |
| 28 | NAE1808690       | निर्वाचक का नाम : ममता देवी<br>पति का नाम: भीमा राम<br>गृह संख्या : 271<br>उम्र : 23 लिंग : महिला   | 29 | RJ/22/172/358043 | निर्वाचक का नाम : छगनी<br>पति का नाम: गजा<br>गृह संख्या : 272<br>उम्र : 71 लिंग : महिला             | 30 | KLC1852979       | निर्वाचक का नाम : हरसन<br>पिता का नाम: गजिया<br>गृह संख्या : 272<br>उम्र : 46 लिंग : पुरुष        |

|    |                  |  |             |    |                  |  |             |    |                  |  |             |
|----|------------------|--|-------------|----|------------------|--|-------------|----|------------------|--|-------------|
| 31 | NAE0418475       | निर्वाचक का नाम : नरसारा<br>पिता का नाम: गजारा<br>गृह संख्या : 272<br>उम्र : 43 लिंग : पुरुष       | फोटो उपलब्ध | 32 | NAE0418376       | निर्वाचक का नाम : जोती देवी<br>पति का नाम: नरसारा<br>गृह संख्या : 272<br>उम्र : 39 लिंग : महिला    | फोटो उपलब्ध | 33 | NAE0418285       | निर्वाचक का नाम : वीजारा<br>पिता का नाम: गजारा<br>गृह संख्या : 272<br>उम्र : 37 लिंग : पुरुष             | फोटो उपलब्ध |
| 34 | NAE0418509       | निर्वाचक का नाम : मोबारा<br>पिता का नाम: गजारा<br>गृह संख्या : 272<br>उम्र : 36 लिंग : पुरुष       | फोटो उपलब्ध | 35 | NAE1637370       | निर्वाचक का नाम : राधा देवी<br>पति का नाम: मोबता राम<br>गृह संख्या : 272<br>उम्र : 33 लिंग : महिला | फोटो उपलब्ध | 36 | RJ/22/172/357091 | निर्वाचक का नाम : काला<br>पिता का नाम: केसा<br>गृह संख्या : 274<br>उम्र : 80 लिंग : पुरुष                | फोटो उपलब्ध |
| 37 | RJ/22/172/357092 | निर्वाचक का नाम : सुवटी<br>पति का नाम: काला<br>गृह संख्या : 274<br>उम्र : 72 लिंग : महिला          | फोटो उपलब्ध | 38 | RJ/22/172/357435 | निर्वाचक का नाम : हीमता<br>पिता का नाम: काला<br>गृह संख्या : 274<br>उम्र : 55 लिंग : पुरुष         | फोटो उपलब्ध | 39 | RJ/22/172/357124 | निर्वाचक का नाम : जवारा<br>पिता का नाम: छोगा<br>गृह संख्या : 275<br>उम्र : 68 लिंग : पुरुष               | फोटो उपलब्ध |
| 40 | RJ/22/172/357118 | निर्वाचक का नाम : सुकी<br>पति का नाम: जवारा<br>गृह संख्या : 275<br>उम्र : 66 लिंग : महिला          | फोटो उपलब्ध | 41 | NAE0347468       | निर्वाचक का नाम : जबराराम<br>पिता का नाम: जवाराराम<br>गृह संख्या : 275<br>उम्र : 39 लिंग : पुरुष   | फोटो उपलब्ध | 42 | NAE0347047       | निर्वाचक का नाम : दिनेश कुमार<br>पिता का नाम: जवाराराम<br>गृह संख्या : 275<br>उम्र : 39 लिंग : पुरुष     | फोटो उपलब्ध |
| 43 | NAE0289330       | निर्वाचक का नाम : तलकाराम<br>पिता का नाम: जवारा राम<br>गृह संख्या : 275<br>उम्र : 37 लिंग : पुरुष  | फोटो उपलब्ध | 44 | NAE0494385       | निर्वाचक का नाम : बसु देवी<br>पति का नाम: जबराराम<br>गृह संख्या : 275<br>उम्र : 35 लिंग : महिला    | फोटो उपलब्ध | 45 | NAE0494393       | निर्वाचक का नाम : सविता<br>पति का नाम: तलकाराम<br>गृह संख्या : 275<br>उम्र : 33 लिंग : महिला             | फोटो उपलब्ध |
| 46 | NAE0548727       | निर्वाचक का नाम : जोईताराम<br>पिता का नाम: जवाराराम<br>गृह संख्या : 275<br>उम्र : 32 लिंग : पुरुष  | फोटो उपलब्ध | 47 | NAE1500388       | निर्वाचक का नाम : ममता देवी<br>पति का नाम: जोईता राम<br>गृह संख्या : 275<br>उम्र : 31 लिंग : महिला | फोटो उपलब्ध | 48 | NAE2074821       | निर्वाचक का नाम : पांचा राम<br>पिता का नाम: जवारा राम<br>गृह संख्या : 275<br>उम्र : 22 लिंग : पुरुष      | फोटो उपलब्ध |
| 49 | RJ/22/172/357082 | निर्वाचक का नाम : सुरता<br>पिता का नाम: पूनमा<br>गृह संख्या : 277<br>उम्र : 61 लिंग : पुरुष        | फोटो उपलब्ध | 50 | RJ/22/172/357152 | निर्वाचक का नाम : सती<br>पति का नाम: सूरता<br>गृह संख्या : 277<br>उम्र : 58 लिंग : महिला           | फोटो उपलब्ध | 51 | NAE1500305       | निर्वाचक का नाम : जितेंद्र कुमार<br>पिता का नाम: सुरता राम<br>गृह संख्या : 277<br>उम्र : 31 लिंग : पुरुष | फोटो उपलब्ध |
| 52 | NAE1533900       | निर्वाचक का नाम : जमना देवी<br>पति का नाम: जितेंद्र<br>गृह संख्या : 277<br>उम्र : 28 लिंग : महिला  | फोटो उपलब्ध | 53 | RJ/22/172/357224 | निर्वाचक का नाम : मंछा<br>पिता का नाम: पूनमा<br>गृह संख्या : 278<br>उम्र : 57 लिंग : पुरुष         | फोटो उपलब्ध | 54 | RJ/22/172/357030 | निर्वाचक का नाम : मूपा राम<br>पिता का नाम: पूनमा राम<br>गृह संख्या : 278<br>उम्र : 52 लिंग : पुरुष       | फोटो उपलब्ध |
| 55 | KLC2061182       | निर्वाचक का नाम : पेमा देवी<br>पति का नाम: मंशाराम<br>गृह संख्या : 278<br>उम्र : 52 लिंग : महिला   | फोटो उपलब्ध | 56 | KLC1625466       | निर्वाचक का नाम : सुग्री<br>पति का नाम: मूपा<br>गृह संख्या : 278<br>उम्र : 47 लिंग : महिला         | फोटो उपलब्ध | 57 | NAE1113968       | निर्वाचक का नाम : होकाराम<br>पिता का नाम: मछाराम<br>गृह संख्या : 278<br>उम्र : 31 लिंग : पुरुष           | फोटो उपलब्ध |
| 58 | NAE1742204       | निर्वाचक का नाम : आरती देवी<br>पति का नाम: टिकमा राम<br>गृह संख्या : 278<br>उम्र : 27 लिंग : महिला | फोटो उपलब्ध | 59 | RJ/22/172/357059 | निर्वाचक का नाम : ढेली<br>पति का नाम: सुंटा<br>गृह संख्या : 279<br>उम्र : 71 लिंग : महिला          | फोटो उपलब्ध | 60 | NAE1840594       | निर्वाचक का नाम : अशोक कुमार<br>माता का नाम: सुटा राम<br>गृह संख्या : 279<br>उम्र : 40 लिंग : पुरुष      | फोटो उपलब्ध |

|    |                  |  |             |    |                  |   |             |    |                  |  |             |
|----|------------------|--|-------------|----|------------------|---|-------------|----|------------------|--|-------------|
| 61 | NAE1847805       | निर्वाचक का नाम : लीला देवी<br>पति का नाम: मदन लाल<br>गृह संख्या : 279<br>उम्र : 34 लिंग : महिला     | फोटो उपलब्ध | 62 | NAE1114115       | निर्वाचक का नाम : मदनलाल<br>पिता का नाम: सुटाराम<br>गृह संख्या : 279<br>उम्र : 31 लिंग : पुरुष        | फोटो उपलब्ध | 63 | NAE1605963       | निर्वाचक का नाम : दाना राम<br>पिता का नाम: सुता राम<br>गृह संख्या : 279<br>उम्र : 31 लिंग : पुरुष    | फोटो उपलब्ध |
| 64 | NAE1605971       | निर्वाचक का नाम : रतिया देवी<br>पति का नाम: दाना राम<br>गृह संख्या : 279<br>उम्र : 27 लिंग : महिला   | फोटो उपलब्ध | 65 | RJ/22/172/357210 | निर्वाचक का नाम : मका<br>पिता का नाम: पूनमा<br>गृह संख्या : 280<br>उम्र : 65 लिंग : पुरुष             | फोटो उपलब्ध | 66 | RJ/22/172/357153 | निर्वाचक का नाम : सती<br>पति का नाम: मका<br>गृह संख्या : 280<br>उम्र : 63 लिंग : महिला               | फोटो उपलब्ध |
| 67 | RJ/22/172/357365 | निर्वाचक का नाम : गवरा<br>पिता का नाम: भूबा<br>गृह संख्या : 282<br>उम्र : 80 लिंग : पुरुष            | फोटो उपलब्ध | 68 | NAE0289389       | निर्वाचक का नाम : शान्ति देवी<br>पति का नाम: गवराराम<br>गृह संख्या : 282<br>उम्र : 65 लिंग : महिला    | फोटो उपलब्ध | 69 | KLC2144657       | निर्वाचक का नाम : पोपटराम<br>पिता का नाम: गवराराम<br>गृह संख्या : 282<br>उम्र : 47 लिंग : पुरुष      | फोटो उपलब्ध |
| 70 | KLC2060929       | निर्वाचक का नाम : मापी देवी<br>पति का नाम: पोपट<br>गृह संख्या : 282<br>उम्र : 44 लिंग : महिला        | फोटो उपलब्ध | 71 | NAE0289298       | निर्वाचक का नाम : गोरखाराम<br>पिता का नाम: गवराराम<br>गृह संख्या : 282<br>उम्र : 36 लिंग : पुरुष      | फोटो उपलब्ध | 72 | NAE0826370       | निर्वाचक का नाम : जोशना देवी<br>पिता का नाम: हर्षन राम<br>गृह संख्या : 282<br>उम्र : 32 लिंग : महिला | फोटो उपलब्ध |
| 73 | NAE2229110       | निर्वाचक का नाम : प्रीति सागर<br>पिता का नाम: पोपट राम<br>गृह संख्या : 282<br>उम्र : 19 लिंग : महिला | फोटो उपलब्ध | 74 | NAE0548735       | निर्वाचक का नाम : अशोक कुमार<br>पिता का नाम: राजाराम<br>गृह संख्या : 287<br>उम्र : 36 लिंग : पुरुष    | फोटो उपलब्ध | 75 | NAE0548743       | निर्वाचक का नाम : भावना<br>पति का नाम: अशोक कुमार<br>गृह संख्या : 287<br>उम्र : 32 लिंग : महिला      | फोटो उपलब्ध |
| 76 | NAE1621150       | निर्वाचक का नाम : सोतिदेवी<br>पति का नाम: अशोक कुमार<br>गृह संख्या : 299<br>उम्र : 27 लिंग : महिला   | फोटो उपलब्ध | 77 | NAE1450626       | निर्वाचक का नाम : सुरेश कुमार<br>पिता का नाम: जवारा राम<br>गृह संख्या : 301<br>उम्र : 30 लिंग : पुरुष | फोटो उपलब्ध | 78 | NAE1314368       | निर्वाचक का नाम : टिकमा राम<br>पिता का नाम: मुपा राम<br>गृह संख्या : 386<br>उम्र : 28 लिंग : पुरुष   | फोटो उपलब्ध |
| 79 | NAE1412782       | निर्वाचक का नाम : अशोक कुमार<br>पिता का नाम: काला राम<br>गृह संख्या : 386<br>उम्र : 27 लिंग : पुरुष  | फोटो उपलब्ध |    |                  |   |             |    |                  |  |             |

|     |                  |   |             |     |                  |  |             |     |                  |   |             |
|-----|------------------|---|-------------|-----|------------------|--|-------------|-----|------------------|---|-------------|
| 80  | RJ/22/172/357366 | निर्वाचक का नाम : मोहन<br>पिता का नाम: भूबा<br>गृह संख्या : 283<br>उम्र : 67 लिंग : पुरुष             | फोटो उपलब्ध | 81  | RJ/22/172/357231 | निर्वाचक का नाम : शारदा<br>पति का नाम: मोहन<br>गृह संख्या : 283<br>उम्र : 63 लिंग : महिला              | फोटो उपलब्ध | 82  | NAE1552777       | निर्वाचक का नाम : मणी देवी<br>पति का नाम: शान्ता<br>गृह संख्या : 283<br>उम्र : 58 लिंग : महिला            | फोटो उपलब्ध |
| 83  | NAE1204999       | निर्वाचक का नाम : जगदेश कुमार<br>पिता का नाम: शांतिलाल<br>गृह संख्या : 283<br>उम्र : 29 लिंग : पुरुष  | फोटो उपलब्ध | 84  | NAE1583194       | निर्वाचक का नाम : महेंद्र कुमार<br>पिता का नाम: शांतिलाल<br>गृह संख्या : 283<br>उम्र : 25 लिंग : पुरुष | फोटो उपलब्ध | 85  | RJ/22/172/357438 | निर्वाचक का नाम : परबारा<br>पिता का नाम: सोमाराम<br>गृह संख्या : 284<br>उम्र : 64 लिंग : पुरुष            | फोटो उपलब्ध |
| 86  | NAE0027474       | निर्वाचक का नाम : उषा देवी<br>पति का नाम: परबारा<br>गृह संख्या : 284<br>उम्र : 62 लिंग : महिला        | फोटो उपलब्ध | 87  | NAE0027516       | निर्वाचक का नाम : कनियालाल<br>पिता का नाम: सोमाराम<br>गृह संख्या : 284<br>उम्र : 49 लिंग : पुरुष       | फोटो उपलब्ध | 88  | KLC2145464       | निर्वाचक का नाम : कमला देवी<br>पति का नाम: कनियालाल<br>गृह संख्या : 284<br>उम्र : 47 लिंग : महिला         | फोटो उपलब्ध |
| 89  | NAE1583251       | निर्वाचक का नाम : हरसन<br>पिता का नाम: कन्हैयालाल<br>गृह संख्या : 284<br>उम्र : 33 लिंग : पुरुष       | फोटो उपलब्ध | 90  | RJ/22/172/358009 | निर्वाचक का नाम : मांगा<br>पिता का नाम: छगना<br>गृह संख्या : 285<br>उम्र : 61 लिंग : पुरुष             | फोटो उपलब्ध | 91  | RJ/22/172/358022 | निर्वाचक का नाम : पंखु<br>पति का नाम: मांगा<br>गृह संख्या : 285<br>उम्र : 58 लिंग : महिला                 | फोटो उपलब्ध |
| 92  | KLC2061265       | निर्वाचक का नाम : मीना<br>पति का नाम: अमराराम<br>गृह संख्या : 285<br>उम्र : 41 लिंग : महिला           | फोटो उपलब्ध | 93  | NAE0169581       | निर्वाचक का नाम : रमेश<br>पिता का नाम: छगना<br>गृह संख्या : 285<br>उम्र : 41 लिंग : पुरुष              | फोटो उपलब्ध | 94  | KLC2061257       | निर्वाचक का नाम : अमराराम<br>पिता का नाम: छगना<br>गृह संख्या : 285<br>उम्र : 40 लिंग : पुरुष              | फोटो उपलब्ध |
| 95  | NAE0225722       | निर्वाचक का नाम : लीला<br>पति का नाम: रमेश<br>गृह संख्या : 285<br>उम्र : 39 लिंग : महिला              | फोटो उपलब्ध | 96  | NAE1177765       | निर्वाचक का नाम : कृष्ण कुमार<br>पिता का नाम: मांगीलाल<br>गृह संख्या : 285<br>उम्र : 29 लिंग : पुरुष   | फोटो उपलब्ध | 97  | NAE1606805       | निर्वाचक का नाम : प्रवीण<br>पिता का नाम: मंगी लाल<br>गृह संख्या : 285<br>उम्र : 25 लिंग : पुरुष           | फोटो उपलब्ध |
| 98  | RJ/22/172/357368 | निर्वाचक का नाम : नारणा<br>पिता का नाम: रंगा<br>गृह संख्या : 286<br>उम्र : 65 लिंग : पुरुष            | फोटो उपलब्ध | 99  | NAE1954601       | निर्वाचक का नाम : बालु देवी<br>पति का नाम: नारणा<br>गृह संख्या : 286<br>उम्र : 50 लिंग : महिला         | फोटो उपलब्ध | 100 | NAE0347443       | निर्वाचक का नाम : जितेन्द्र कुमार<br>पिता का नाम: नारणा राम<br>गृह संख्या : 286<br>उम्र : 41 लिंग : पुरुष | फोटो उपलब्ध |
| 101 | NAE0347476       | निर्वाचक का नाम : अशोक कुमार<br>पिता का नाम: नारणा राम<br>गृह संख्या : 286<br>उम्र : 38 लिंग : पुरुष  | फोटो उपलब्ध | 102 | NAE0385054       | निर्वाचक का नाम : दशरथ कुमार<br>पिता का नाम: नारणाराम<br>गृह संख्या : 286<br>उम्र : 35 लिंग : पुरुष    | फोटो उपलब्ध | 103 | NAE0826651       | निर्वाचक का नाम : दरिया<br>पति का नाम: जितेन्द्र कुमार<br>गृह संख्या : 286<br>उम्र : 35 लिंग : महिला      | फोटो उपलब्ध |
| 104 | NAE1177815       | निर्वाचक का नाम : प्रकाश कुमार<br>पिता का नाम: नारण राम<br>गृह संख्या : 286<br>उम्र : 29 लिंग : पुरुष | फोटो उपलब्ध | 105 | NAE2126134       | निर्वाचक का नाम : संजय कुमार<br>पिता का नाम: नारणा राम<br>गृह संख्या : 286<br>उम्र : 28 लिंग : पुरुष   | फोटो उपलब्ध | 106 | RJ/22/172/358003 | निर्वाचक का नाम : शान्ती<br>पति का नाम: जामता<br>गृह संख्या : 287<br>उम्र : 66 लिंग : महिला               | फोटो उपलब्ध |
| 107 | RJ/22/172/357128 | निर्वाचक का नाम : राजा<br>पिता का नाम: मोडा<br>गृह संख्या : 287<br>उम्र : 66 लिंग : पुरुष             | फोटो उपलब्ध | 108 | RJ/22/172/357230 | निर्वाचक का नाम : सीता<br>पति का नाम: राजा<br>गृह संख्या : 287<br>उम्र : 64 लिंग : महिला               | फोटो उपलब्ध | 109 | RJ/22/172/357440 | निर्वाचक का नाम : गीता<br>पति का नाम: जबा<br>गृह संख्या : 287<br>उम्र : 57 लिंग : महिला                   | फोटो उपलब्ध |

|     |            |   |             |     |            |  |             |     |            |   |             |
|-----|------------|---|-------------|-----|------------|--|-------------|-----|------------|---|-------------|
| 110 | NAE0826800 | निर्वाचक का नाम : कन्हैया<br>पिता का नाम: जामताराम<br>गृह संख्या : 287<br>उम्र : 36 लिंग : पुरुष  | फोटो उपलब्ध | 111 | NAE1022359 | निर्वाचक का नाम : हरिराम<br>पिता का नाम: राजाराम<br>गृह संख्या : 287<br>उम्र : 35 लिंग : पुरुष                                 | फोटो उपलब्ध | 112 | NAE0826479 | निर्वाचक का नाम : गोविंद कुमार<br>पिता का नाम: जवाराम<br>गृह संख्या : 287<br>उम्र : 33 लिंग : पुरुष | फोटो उपलब्ध |
| 113 | NAE0826669 | निर्वाचक का नाम : अंतरी देवी<br>पति का नाम: कन्हैया<br>गृह संख्या : 287<br>उम्र : 32 लिंग : महिला | फोटो उपलब्ध | 114 | NAE0826313 | निर्वाचक का नाम : माफ़ी देवी<br>पति का नाम: गोविंद कुमार<br>गृह संख्या : 287<br>उम्र : 32 लिंग : महिला                         | फोटो उपलब्ध | 115 | NAE1450253 | निर्वाचक का नाम : सोरम देवी<br>पति का नाम: हरीश कुमार<br>गृह संख्या : 287<br>उम्र : 31 लिंग : महिला | फोटो उपलब्ध |
| 116 | NAE1113976 | निर्वाचक का नाम : ईश्वर लाल<br>पिता का नाम: राजाराम<br>गृह संख्या : 287<br>उम्र : 29 लिंग : पुरुष | फोटो उपलब्ध | 117 | NAE2236255 | निर्वाचक का नाम : वर्षा प्रकाशकुमार सरगरा<br>पति का नाम: प्रकाशकुमार सरगरा<br>गृह संख्या : कोट कस्ता<br>उम्र : 21 लिंग : महिला | फोटो उपलब्ध |     |            |   |             |

|     |                  |  |     |                  |  |     |                  |   |
|-----|------------------|--|-----|------------------|--|-----|------------------|---|
| 118 | RJ/22/172/357159 | निर्वाचक का नाम : सगंगी<br>पति का नाम: भूता<br>गृह संख्या : 288<br>उम्र : 93 लिंग : महिला          | 119 | KLC2060945       | निर्वाचक का नाम : उगम<br>पति का नाम: अमराराम<br>गृह संख्या : 288<br>उम्र : 46 लिंग : महिला         | 120 | KLC2060937       | निर्वाचक का नाम : अमराराम<br>पिता का नाम: भुताराम<br>गृह संख्या : 288<br>उम्र : 44 लिंग : पुरुष     |
| 121 | RJ/22/172/357090 | निर्वाचक का नाम : शान्ता<br>पिता का नाम: भूता<br>गृह संख्या : 289<br>उम्र : 63 लिंग : पुरुष        | 122 | RJ/22/172/357155 | निर्वाचक का नाम : शारदा<br>पति का नाम: शान्ता<br>गृह संख्या : 289<br>उम्र : 58 लिंग : महिला        | 123 | RJ/22/172/357038 | निर्वाचक का नाम : भगा<br>पिता का नाम: भूता<br>गृह संख्या : 290<br>उम्र : 58 लिंग : पुरुष            |
| 124 | RJ/22/172/357045 | निर्वाचक का नाम : काली<br>पति का नाम: भगाराम<br>गृह संख्या : 290<br>उम्र : 53 लिंग : महिला         | 125 | NAE1314376       | निर्वाचक का नाम : करणाराम<br>पिता का नाम: भगाराम<br>गृह संख्या : 290<br>उम्र : 27 लिंग : पुरुष     | 126 | RJ/22/172/357314 | निर्वाचक का नाम : वचना<br>पिता का नाम: बाबरा<br>गृह संख्या : 291<br>उम्र : 61 लिंग : पुरुष          |
| 127 | RJ/22/172/357184 | निर्वाचक का नाम : छगन<br>पति का नाम: वचना<br>गृह संख्या : 291<br>उम्र : 59 लिंग : महिला            | 128 | RJ/22/172/357186 | निर्वाचक का नाम : सगणारी<br>पति का नाम: बाबरा<br>गृह संख्या : 292<br>उम्र : 86 लिंग : महिला        | 129 | RJ/22/172/357201 | निर्वाचक का नाम : भोमा<br>पिता का नाम: बाबरा<br>गृह संख्या : 292<br>उम्र : 55 लिंग : पुरुष          |
| 130 | KLC1625474       | निर्वाचक का नाम : दीपाराम<br>पिता का नाम: बाबरा<br>गृह संख्या : 292<br>उम्र : 45 लिंग : पुरुष      | 131 | KLC1625482       | निर्वाचक का नाम : कल्लू<br>पति का नाम: भोमा<br>गृह संख्या : 292<br>उम्र : 43 लिंग : महिला          | 132 | NAE0289611       | निर्वाचक का नाम : रमेश कुमार<br>पिता का नाम: बाबराराम<br>गृह संख्या : 292<br>उम्र : 38 लिंग : पुरुष |
| 133 | NAE0289603       | निर्वाचक का नाम : कमला देवी<br>पति का नाम: दीपाराम<br>गृह संख्या : 292<br>उम्र : 37 लिंग : महिला   | 134 | NAE1153832       | निर्वाचक का नाम : बगाराम<br>पिता का नाम: बाबरा<br>गृह संख्या : 292<br>उम्र : 35 लिंग : पुरुष       | 135 | RJ/22/172/357165 | निर्वाचक का नाम : ढेली<br>पति का नाम: नारणा<br>गृह संख्या : 293<br>उम्र : 63 लिंग : महिला           |
| 136 | NAE0826412       | निर्वाचक का नाम : सूजाराम<br>पिता का नाम: नारणाराम<br>गृह संख्या : 293<br>उम्र : 45 लिंग : पुरुष   | 137 | NAE0826420       | निर्वाचक का नाम : दीपाराम<br>पिता का नाम: नारणाराम<br>गृह संख्या : 293<br>उम्र : 40 लिंग : पुरुष   | 138 | NAE0826446       | निर्वाचक का नाम : गडाराम<br>पिता का नाम: नारणाराम<br>गृह संख्या : 293<br>उम्र : 36 लिंग : पुरुष     |
| 139 | NAE0826438       | निर्वाचक का नाम : बालूराम<br>पिता का नाम: नारणाराम<br>गृह संख्या : 293<br>उम्र : 35 लिंग : पुरुष   | 140 | NAE0915058       | निर्वाचक का नाम : पारू देवी<br>पति का नाम: सूजाराम<br>गृह संख्या : 293<br>उम्र : 35 लिंग : महिला   | 141 | NAE0915041       | निर्वाचक का नाम : रमिला देवी<br>पति का नाम: दिपाराम<br>गृह संख्या : 293<br>उम्र : 32 लिंग : महिला   |
| 142 | NAE2176600       | निर्वाचक का नाम : बलवता राम<br>पिता का नाम: नारणा जी<br>गृह संख्या : 293<br>उम्र : 31 लिंग : पुरुष | 143 | NAE2176576       | निर्वाचक का नाम : राधा देवी<br>पति का नाम: बलवता राम<br>गृह संख्या : 293<br>उम्र : 27 लिंग : महिला | 144 | NAE2233609       | निर्वाचक का नाम : शान्ता<br>पिता का नाम: गजा<br>गृह संख्या : 295<br>उम्र : 60 लिंग : पुरुष          |
| 145 | NAE2233591       | निर्वाचक का नाम : प्यारी<br>पति का नाम: शान्ता<br>गृह संख्या : 295<br>उम्र : 57 लिंग : महिला       | 146 | RJ/22/172/357315 | निर्वाचक का नाम : गोपाराम<br>पिता का नाम: रोकाराम<br>गृह संख्या : 296<br>उम्र : 53 लिंग : पुरुष    | 147 | KLC2144954       | निर्वाचक का नाम : वीजू<br>पति का नाम: गोवाराम<br>गृह संख्या : 296<br>उम्र : 43 लिंग : महिला         |

|     |                  |   |             |     |            |   |             |     |                  |   |             |
|-----|------------------|---|-------------|-----|------------|---|-------------|-----|------------------|---|-------------|
| 148 | NAE1689603       | निर्वाचक का नाम : अशोक कुमार<br>पिता का नाम: भोमा राम<br>गृह संख्या : 296<br>उम्र : 29 लिंग : पुरुष   | फोटो उपलब्ध | 149 | NAE2172211 | निर्वाचक का नाम : उत्तमा राम<br>पिता का नाम: गोपा राम<br>गृह संख्या : 296<br>उम्र : 26 लिंग : पुरुष     | फोटो उपलब्ध | 150 | NAE2181709       | निर्वाचक का नाम : लीला<br>पिता का नाम: अशोक कुमार<br>गृह संख्या : 296<br>उम्र : 23 लिंग : महिला       | फोटो उपलब्ध |
| 151 | NAE2172187       | निर्वाचक का नाम : संगीता देवी<br>पति का नाम: उत्तमा राम<br>गृह संख्या : 296<br>उम्र : 22 लिंग : महिला | फोटो उपलब्ध | 152 | NAE2172138 | निर्वाचक का नाम : श्रवन कुमार<br>पिता का नाम: गोपा राम<br>गृह संख्या : 296<br>उम्र : 21 लिंग : पुरुष    | फोटो उपलब्ध | 153 | NAE2182186       | निर्वाचक का नाम : अशोक कुमार<br>पिता का नाम: गोपा राम<br>गृह संख्या : 296<br>उम्र : 21 लिंग : पुरुष   | फोटो उपलब्ध |
| 154 | NAE0289520       | निर्वाचक का नाम : ररूमो देवी<br>पति का नाम: भोमाराम<br>गृह संख्या : 296 (1)<br>उम्र : 67 लिंग : महिला | फोटो उपलब्ध | 155 | NAE0289322 | निर्वाचक का नाम : पारसाराम<br>पिता का नाम: भोमाराम<br>गृह संख्या : 296 (1)<br>उम्र : 42 लिंग : पुरुष    | फोटो उपलब्ध | 156 | NAE0289447       | निर्वाचक का नाम : भावाराम<br>पिता का नाम: भोमाराम<br>गृह संख्या : 296(1)<br>उम्र : 38 लिंग : पुरुष    | फोटो उपलब्ध |
| 157 | NAE0289538       | निर्वाचक का नाम : शारदा देवी<br>पति का नाम: भावाराम<br>गृह संख्या : 296 (1)<br>उम्र : 37 लिंग : महिला | फोटो उपलब्ध | 158 | NAE0289546 | निर्वाचक का नाम : विद्या देवी<br>पति का नाम: पारसाराम<br>गृह संख्या : 296 (1)<br>उम्र : 37 लिंग : महिला | फोटो उपलब्ध | 159 | NAE1022433       | निर्वाचक का नाम : देवाराम<br>पिता का नाम: भोमाराम<br>गृह संख्या : 296 (1)<br>उम्र : 37 लिंग : पुरुष   | फोटो उपलब्ध |
| 160 | NAE0347203       | निर्वाचक का नाम : रेवाराम<br>पिता का नाम: भोमाराम<br>गृह संख्या : 296 (1)<br>उम्र : 36 लिंग : पुरुष   | फोटो उपलब्ध | 161 | NAE1022458 | निर्वाचक का नाम : रमेश<br>पिता का नाम: भोमाराम<br>गृह संख्या : 296 (1)<br>उम्र : 35 लिंग : पुरुष        | फोटो उपलब्ध | 162 | NAE1022425       | निर्वाचक का नाम : हवली<br>पति का नाम: देवाराम<br>गृह संख्या : 296 (1)<br>उम्र : 34 लिंग : महिला       | फोटो उपलब्ध |
| 163 | NAE1022417       | निर्वाचक का नाम : विमला<br>पति का नाम: रमेश कुमार<br>गृह संख्या : 296 (1)<br>उम्र : 32 लिंग : महिला   | फोटो उपलब्ध | 164 | NAE1022441 | निर्वाचक का नाम : कमीया देवी<br>पति का नाम: रेवाराम<br>गृह संख्या : 296 (1)<br>उम्र : 32 लिंग : महिला   | फोटो उपलब्ध | 165 | RJ/22/172/357144 | निर्वाचक का नाम : ओटा<br>पिता का नाम: रोका<br>गृह संख्या : 297<br>उम्र : 65 लिंग : पुरुष              | फोटो उपलब्ध |
| 166 | RJ/22/172/358032 | निर्वाचक का नाम : कलु<br>पति का नाम: ओटा<br>गृह संख्या : 297<br>उम्र : 63 लिंग : महिला                | फोटो उपलब्ध | 167 | NAE0826396 | निर्वाचक का नाम : बीजाराम<br>पिता का नाम: ओटाराम<br>गृह संख्या : 297<br>उम्र : 45 लिंग : पुरुष          | फोटो उपलब्ध | 168 | NAE0826404       | निर्वाचक का नाम : तला राम<br>पिता का नाम: ओटाराम<br>गृह संख्या : 297<br>उम्र : 43 लिंग : पुरुष        | फोटो उपलब्ध |
| 169 | NAE0878256       | निर्वाचक का नाम : लक्ष्मी देवी<br>पति का नाम: तलसाराम<br>गृह संख्या : 297<br>उम्र : 35 लिंग : महिला   | फोटो उपलब्ध | 170 | NAE0878264 | निर्वाचक का नाम : भमरी देवी<br>पति का नाम: बीजाराम<br>गृह संख्या : 297<br>उम्र : 33 लिंग : महिला        | फोटो उपलब्ध | 171 | NAE1816065       | निर्वाचक का नाम : महेंद्र कुमार<br>पिता का नाम: ओटा राम<br>गृह संख्या : 297<br>उम्र : 33 लिंग : पुरुष | फोटो उपलब्ध |
| 172 | NAE1718329       | निर्वाचक का नाम : तीजो देवी<br>अन्य: महेंद्र कुमार<br>गृह संख्या : 297<br>उम्र : 30 लिंग : महिला      | फोटो उपलब्ध | 173 | NAE2176642 | निर्वाचक का नाम : डिंपल कुमारी<br>पति का नाम: जगता राम<br>गृह संख्या : 297<br>उम्र : 22 लिंग : महिला    | फोटो उपलब्ध | 174 | NAE2227254       | निर्वाचक का नाम : जगता राम<br>पिता का नाम: ओटा राम<br>गृह संख्या : 297<br>उम्र : 19 लिंग : पुरुष      | फोटो उपलब्ध |
| 175 | NAE1499904       | निर्वाचक का नाम : बीजा राम<br>पिता का नाम: मसराम<br>गृह संख्या : 297क<br>उम्र : 33 लिंग : पुरुष       | फोटो उपलब्ध | 176 | NAE1499938 | निर्वाचक का नाम : पवन देवी<br>पति का नाम: बीजा राम<br>गृह संख्या : 297क<br>उम्र : 29 लिंग : महिला       | फोटो उपलब्ध | 177 | RJ/22/172/357176 | निर्वाचक का नाम : पतीया<br>पिता का नाम: रोका<br>गृह संख्या : 298<br>उम्र : 72 लिंग : पुरुष            | फोटो उपलब्ध |

|     |                  |  |             |     |                  |   |             |     |                  |   |             |
|-----|------------------|--|-------------|-----|------------------|---|-------------|-----|------------------|---|-------------|
| 178 | RJ/22/172/357164 | निर्वाचक का नाम : वरजु<br>पति का नाम: पतीया<br>गृह संख्या : 298<br>उम्र : 69 लिंग : महिला            | फोटो उपलब्ध | 179 | NAE2185585       | निर्वाचक का नाम : बगाराम<br>पिता का नाम: पताराम<br>गृह संख्या : 298<br>उम्र : 41 लिंग : पुरुष         | फोटो उपलब्ध | 180 | NAE2185593       | निर्वाचक का नाम : केली देवी<br>पति का नाम: बगा राम<br>गृह संख्या : 298<br>उम्र : 32 लिंग : महिला        | फोटो उपलब्ध |
| 181 | NAE2178937       | निर्वाचक का नाम : नरपत कुमार<br>पिता का नाम: पता राम<br>गृह संख्या : 298<br>उम्र : 29 लिंग : पुरुष   | फोटो उपलब्ध | 182 | KLC1625490       | निर्वाचक का नाम : मंगला<br>पिता का नाम: गजा<br>गृह संख्या : 299<br>उम्र : 46 लिंग : पुरुष             | फोटो उपलब्ध | 183 | KLC1625508       | निर्वाचक का नाम : मंजु<br>पति का नाम: मंगला<br>गृह संख्या : 299<br>उम्र : 43 लिंग : महिला               | फोटो उपलब्ध |
| 184 | NAE1630086       | निर्वाचक का नाम : अशोक कुमार<br>पिता का नाम: मंगलाराम<br>गृह संख्या : 299<br>उम्र : 29 लिंग : पुरुष  | फोटो उपलब्ध | 185 | RJ/22/172/357015 | निर्वाचक का नाम : छगनी<br>पति का नाम: गोपा राम<br>गृह संख्या : 300<br>उम्र : 68 लिंग : महिला          | फोटो उपलब्ध | 186 | KLC1625516       | निर्वाचक का नाम : श्रवण<br>पिता का नाम: गोपा<br>गृह संख्या : 300<br>उम्र : 46 लिंग : पुरुष              | फोटो उपलब्ध |
| 187 | NAE0548859       | निर्वाचक का नाम : गुलाब कुमार<br>पिता का नाम: गोपाराम<br>गृह संख्या : 300<br>उम्र : 45 लिंग : पुरुष  | फोटो उपलब्ध | 188 | KLC1625524       | निर्वाचक का नाम : नांरगी<br>पति का नाम: श्रवण<br>गृह संख्या : 300<br>उम्र : 43 लिंग : महिला           | फोटो उपलब्ध | 189 | NAE0548941       | निर्वाचक का नाम : पार्वती देवी<br>पति का नाम: गुलाब कुमार<br>गृह संख्या : 300<br>उम्र : 41 लिंग : महिला | फोटो उपलब्ध |
| 190 | NAE0548958       | निर्वाचक का नाम : भगवानाराम<br>पिता का नाम: गोपाराम<br>गृह संख्या : 300<br>उम्र : 41 लिंग : पुरुष    | फोटो उपलब्ध | 191 | NAE0548966       | निर्वाचक का नाम : इन्द्रा देवी<br>पति का नाम: भगवानाराम<br>गृह संख्या : 300<br>उम्र : 36 लिंग : महिला | फोटो उपलब्ध | 192 | NAE1022268       | निर्वाचक का नाम : सुबटी<br>पति का नाम: जूहाराराम<br>गृह संख्या : 301<br>उम्र : 80 लिंग : महिला          | फोटो उपलब्ध |
| 193 | RJ/22/172/357370 | निर्वाचक का नाम : शान्ति<br>पति का नाम: राजा<br>गृह संख्या : 301<br>उम्र : 61 लिंग : महिला           | फोटो उपलब्ध | 194 | NAE1022201       | निर्वाचक का नाम : जूहाराराम<br>पिता का नाम: गजाराम<br>गृह संख्या : 301<br>उम्र : 59 लिंग : पुरुष      | फोटो उपलब्ध | 195 | NAE1022235       | निर्वाचक का नाम : भमराराम<br>पिता का नाम: राजाराम<br>गृह संख्या : 301<br>उम्र : 37 लिंग : पुरुष         | फोटो उपलब्ध |
| 196 | NAE1022284       | निर्वाचक का नाम : मदन राम<br>पिता का नाम: जूहाराराम<br>गृह संख्या : 301<br>उम्र : 34 लिंग : पुरुष    | फोटो उपलब्ध | 197 | NAE1022276       | निर्वाचक का नाम : डूंगराराम<br>पिता का नाम: जूहाराराम<br>गृह संख्या : 301<br>उम्र : 33 लिंग : पुरुष   | फोटो उपलब्ध | 198 | NAE1022250       | निर्वाचक का नाम : सुन्दर देवी<br>पति का नाम: मदनराम<br>गृह संख्या : 301<br>उम्र : 33 लिंग : महिला       | फोटो उपलब्ध |
| 199 | NAE1022292       | निर्वाचक का नाम : नरपत<br>पिता का नाम: जूहाराराम<br>गृह संख्या : 301<br>उम्र : 32 लिंग : पुरुष       | फोटो उपलब्ध | 200 | NAE1022227       | निर्वाचक का नाम : फूदी देवी<br>पति का नाम: भमराराम<br>गृह संख्या : 301<br>उम्र : 31 लिंग : महिला      | फोटो उपलब्ध | 201 | NAE1022219       | निर्वाचक का नाम : विसाराम<br>पिता का नाम: राजाराम<br>गृह संख्या : 301<br>उम्र : 30 लिंग : पुरुष         | फोटो उपलब्ध |
| 202 | NAE1973759       | निर्वाचक का नाम : अणसी देवी<br>पति का नाम: डूंगा राम<br>गृह संख्या : 301/1<br>उम्र : 30 लिंग : महिला | फोटो उपलब्ध | 203 | RJ/22/172/357336 | निर्वाचक का नाम : मोहन<br>पिता का नाम: छोगा<br>गृह संख्या : 302<br>उम्र : 57 लिंग : पुरुष             | फोटो उपलब्ध | 204 | RJ/22/172/357326 | निर्वाचक का नाम : शान्ति<br>पति का नाम: मोहन<br>गृह संख्या : 302<br>उम्र : 55 लिंग : महिला              | फोटो उपलब्ध |
| 205 | RJ/22/172/357331 | निर्वाचक का नाम : पेपी<br>पति का नाम: छोगा<br>गृह संख्या : 304<br>उम्र : 86 लिंग : महिला             | फोटो उपलब्ध | 206 | RJ/22/172/357340 | निर्वाचक का नाम : सुगरा<br>पिता का नाम: छोगा<br>गृह संख्या : 304<br>उम्र : 65 लिंग : पुरुष            | फोटो उपलब्ध | 207 | RJ/22/172/357333 | निर्वाचक का नाम : बुटा<br>पिता का नाम: छोगा<br>गृह संख्या : 304<br>उम्र : 61 लिंग : पुरुष               | फोटो उपलब्ध |

|     |                  |  |             |     |            |  |             |     |            |   |             |
|-----|------------------|--|-------------|-----|------------|--|-------------|-----|------------|---|-------------|
| 208 | RJ/22/172/357327 | निर्वाचक का नाम : सुबटी<br>पति का नाम: बुटा<br>गृह संख्या : 304<br>उम्र : 59 लिंग : महिला            | फोटो उपलब्ध | 209 | KLC1625532 | निर्वाचक का नाम : सुरज<br>पति का नाम: सुगरा<br>गृह संख्या : 304<br>उम्र : 50 लिंग : महिला              | फोटो उपलब्ध | 210 | NAE0549055 | निर्वाचक का नाम : वरदाराम<br>पिता का नाम: गोदाराम<br>गृह संख्या : 304<br>उम्र : 49 लिंग : पुरुष     | फोटो उपलब्ध |
| 211 | KLC1852268       | निर्वाचक का नाम : राजु<br>पिता का नाम: छोगा<br>गृह संख्या : 304<br>उम्र : 46 लिंग : पुरुष            | फोटो उपलब्ध | 212 | KLC1852284 | निर्वाचक का नाम : सोवन<br>पति का नाम: राजु<br>गृह संख्या : 304<br>उम्र : 43 लिंग : महिला               | फोटो उपलब्ध | 213 | NAE0548586 | निर्वाचक का नाम : मुकेश<br>पिता का नाम: बूदाराम<br>गृह संख्या : 304<br>उम्र : 34 लिंग : पुरुष       | फोटो उपलब्ध |
| 214 | NAE0548784       | निर्वाचक का नाम : केली देवी<br>पति का नाम: मुकेश कुमार<br>गृह संख्या : 304<br>उम्र : 34 लिंग : महिला | फोटो उपलब्ध | 215 | NAE1974492 | निर्वाचक का नाम : खेता राम<br>पिता का नाम: बूटा राम<br>गृह संख्या : 304<br>उम्र : 26 लिंग : पुरुष      | फोटो उपलब्ध | 216 | NAE1925080 | निर्वाचक का नाम : संगीता देवी<br>पति का नाम: भेरा राम<br>गृह संख्या : 304<br>उम्र : 25 लिंग : महिला | फोटो उपलब्ध |
| 217 | NAE1973734       | निर्वाचक का नाम : रेखा कुमारी<br>पति का नाम: खेता राम<br>गृह संख्या : 304<br>उम्र : 25 लिंग : महिला  | फोटो उपलब्ध | 218 | NAE1776012 | निर्वाचक का नाम : भेरा राम<br>पिता का नाम: सुगरा राम<br>गृह संख्या : 304<br>उम्र : 22 लिंग : पुरुष     | फोटो उपलब्ध | 219 | NAE1776053 | निर्वाचक का नाम : निखिल<br>पिता का नाम: सुगरा राम<br>गृह संख्या : 304<br>उम्र : 22 लिंग : पुरुष     | फोटो उपलब्ध |
| 220 | NAE1974393       | निर्वाचक का नाम : विकेश<br>पिता का नाम: वरदा राम<br>गृह संख्या : 304/1<br>उम्र : 31 लिंग : पुरुष     | फोटो उपलब्ध | 221 | NAE1974476 | निर्वाचक का नाम : नरेश कुमार<br>पिता का नाम: वरदा राम<br>गृह संख्या : 304/1<br>उम्र : 26 लिंग : पुरुष  | फोटो उपलब्ध | 222 | NAE1974484 | निर्वाचक का नाम : धीरा राम<br>पिता का नाम: वरदा राम<br>गृह संख्या : 304/1<br>उम्र : 23 लिंग : पुरुष | फोटो उपलब्ध |
| 223 | NAE1973718       | निर्वाचक का नाम : खेता राम<br>पिता का नाम: राजू राम<br>गृह संख्या : 304/2<br>उम्र : 26 लिंग : पुरुष  | फोटो उपलब्ध | 224 | NAE1500297 | निर्वाचक का नाम : गौतम कुमार<br>पिता का नाम: शैतान राम इ<br>गृह संख्या : 307<br>उम्र : 28 लिंग : पुरुष | फोटो उपलब्ध | 225 | NAE0346866 | निर्वाचक का नाम : सविता<br>पति का नाम: दिनेश कुमार<br>गृह संख्या : 321<br>उम्र : 49 लिंग : महिला    | फोटो उपलब्ध |

|     |                  |  |             |     |                  |  |             |     |                  |   |             |
|-----|------------------|--|-------------|-----|------------------|--|-------------|-----|------------------|---|-------------|
| 226 | RJ/22/172/357289 | निर्वाचक का नाम : किशना<br>पिता का नाम: मला<br>गृह संख्या : 306<br>उम्र : 66 लिंग : पुरुष                | फोटो उपलब्ध | 227 | RJ/22/172/357298 | निर्वाचक का नाम : सुकी<br>पिता का नाम: किशना<br>गृह संख्या : 306<br>उम्र : 63 लिंग : महिला           | फोटो उपलब्ध | 228 | KLC1625540       | निर्वाचक का नाम : श्रवण<br>पिता का नाम: मला<br>गृह संख्या : 306<br>उम्र : 46 लिंग : पुरुष               | फोटो उपलब्ध |
| 229 | KLC1625557       | निर्वाचक का नाम : कमला<br>पति का नाम: श्रवण<br>गृह संख्या : 306<br>उम्र : 43 लिंग : महिला                | फोटो उपलब्ध | 230 | NAE0731901       | निर्वाचक का नाम : पारसमल<br>पिता का नाम: किशनलाल<br>गृह संख्या : 306<br>उम्र : 34 लिंग : पुरुष       | फोटो उपलब्ध | 231 | NAE0731893       | निर्वाचक का नाम : जबराराम<br>पिता का नाम: किशनलाल<br>गृह संख्या : 306<br>उम्र : 33 लिंग : पुरुष         | फोटो उपलब्ध |
| 232 | NAE0731927       | निर्वाचक का नाम : रेखा देवी<br>पति का नाम: पारसमल<br>गृह संख्या : 306<br>उम्र : 33 लिंग : महिला          | फोटो उपलब्ध | 233 | NAE0731919       | निर्वाचक का नाम : लीला देवी<br>पति का नाम: जबराराम<br>गृह संख्या : 306<br>उम्र : 32 लिंग : महिला     | फोटो उपलब्ध | 234 | NAE1689330       | निर्वाचक का नाम : महेंद्र कुमार<br>पिता का नाम: किसना राम<br>गृह संख्या : 306<br>उम्र : 31 लिंग : पुरुष | फोटो उपलब्ध |
| 235 | NAE1934454       | निर्वाचक का नाम : विद्या देवी<br>पति का नाम: महेंद्र कुमार<br>गृह संख्या : 306<br>उम्र : 27 लिंग : महिला | फोटो उपलब्ध | 236 | RJ/22/172/357241 | निर्वाचक का नाम : मीरा<br>पति का नाम: प्रताप<br>गृह संख्या : 307<br>उम्र : 80 लिंग : महिला           | फोटो उपलब्ध | 237 | NAE1472901       | निर्वाचक का नाम : शैतान<br>पिता का नाम: तेजा<br>गृह संख्या : 307<br>उम्र : 66 लिंग : पुरुष              | फोटो उपलब्ध |
| 238 | RJ/22/172/357242 | निर्वाचक का नाम : कमला<br>पति का नाम: शैतान<br>गृह संख्या : 307<br>उम्र : 63 लिंग : महिला                | फोटो उपलब्ध | 239 | NAE0347112       | निर्वाचक का नाम : शंकरलाल<br>पिता का नाम: प्रतापाराम<br>गृह संख्या : 307<br>उम्र : 56 लिंग : पुरुष   | फोटो उपलब्ध | 240 | RJ/22/172/357318 | निर्वाचक का नाम : सुजा<br>पति का नाम: शंकर<br>गृह संख्या : 307<br>उम्र : 56 लिंग : महिला                | फोटो उपलब्ध |
| 241 | KLC2144749       | निर्वाचक का नाम : इन्द्रा<br>पति का नाम: बुधा<br>गृह संख्या : 307<br>उम्र : 45 लिंग : महिला              | फोटो उपलब्ध | 242 | KLC1625565       | निर्वाचक का नाम : बुदाराम<br>पिता का नाम: प्रताप<br>गृह संख्या : 307<br>उम्र : 43 लिंग : पुरुष       | फोटो उपलब्ध | 243 | NAE1177799       | निर्वाचक का नाम : पप्पू राम<br>पिता का नाम: प्रताप जी<br>गृह संख्या : 307<br>उम्र : 37 लिंग : पुरुष     | फोटो उपलब्ध |
| 244 | NAE1205004       | निर्वाचक का नाम : श्रुख:ई८ देवी<br>पति का नाम: पप्पू राम<br>गृह संख्या : 307<br>उम्र : 36 लिंग : महिला   | फोटो उपलब्ध | 245 | NAE0346692       | निर्वाचक का नाम : भगाराम<br>पिता का नाम: प्रतापाराम<br>गृह संख्या : 307<br>उम्र : 35 लिंग : पुरुष    | फोटो उपलब्ध | 246 | NAE0392217       | निर्वाचक का नाम : लक्ष्मण राम<br>पिता का नाम: प्रतापाराम<br>गृह संख्या : 307<br>उम्र : 35 लिंग : पुरुष  | फोटो उपलब्ध |
| 247 | NAE0826685       | निर्वाचक का नाम : शारदा<br>पति का नाम: भगाराम<br>गृह संख्या : 307<br>उम्र : 32 लिंग : महिला              | फोटो उपलब्ध | 248 | NAE0826693       | निर्वाचक का नाम : पारू देवी<br>पति का नाम: लक्ष्मणराम<br>गृह संख्या : 307<br>उम्र : 32 लिंग : महिला  | फोटो उपलब्ध | 249 | NAE1022367       | निर्वाचक का नाम : अशोक कुमार<br>पिता का नाम: शंकरलाल<br>गृह संख्या : 307<br>उम्र : 30 लिंग : पुरुष      | फोटो उपलब्ध |
| 250 | NAE1022375       | निर्वाचक का नाम : रेखा देवी<br>पति का नाम: अशोक कुमार<br>गृह संख्या : 307<br>उम्र : 30 लिंग : महिला      | फोटो उपलब्ध | 251 | NAE1177781       | निर्वाचक का नाम : उगम देवी<br>पति का नाम: विक्रम<br>गृह संख्या : 307<br>उम्र : 29 लिंग : महिला       | फोटो उपलब्ध | 252 | NAE1177773       | निर्वाचक का नाम : विक्रम राम<br>पिता का नाम: शैतान राम<br>गृह संख्या : 307<br>उम्र : 29 लिंग : पुरुष    | फोटो उपलब्ध |
| 253 | NAE1450089       | निर्वाचक का नाम : ममता देवी<br>पति का नाम: गौतम कुमार<br>गृह संख्या : 307<br>उम्र : 27 लिंग : महिला      | फोटो उपलब्ध | 254 | NAE1814672       | निर्वाचक का नाम : जसवंत कुमार<br>पिता का नाम: बुधा राम<br>गृह संख्या : 307<br>उम्र : 25 लिंग : पुरुष | फोटो उपलब्ध | 255 | NAE2159903       | निर्वाचक का नाम : कविता<br>पति का नाम: जसवंत कुमार<br>गृह संख्या : 307<br>उम्र : 25 लिंग : महिला        | फोटो उपलब्ध |

|     |                  |  |             |     |                  |   |             |     |                  |  |             |
|-----|------------------|--|-------------|-----|------------------|---|-------------|-----|------------------|--|-------------|
| 256 | NAE1829258       | निर्वाचक का नाम : सारिका देवी<br>पति का नाम: दिनेश कुमार<br>गृह संख्या : 307<br>उम्र : 24 लिंग : महिला | फोटो उपलब्ध | 257 | NAE1688886       | निर्वाचक का नाम : दिनेश कुमार<br>पिता का नाम: शैतान राम<br>गृह संख्या : 307<br>उम्र : 23 लिंग : पुरुष   | फोटो उपलब्ध | 258 | RJ/22/172/357313 | निर्वाचक का नाम : पोकर<br>पिता का नाम: उका<br>गृह संख्या : 308<br>उम्र : 61 लिंग : पुरुष             | फोटो उपलब्ध |
| 259 | RJ/22/172/357317 | निर्वाचक का नाम : गीता<br>पति का नाम: पोकर<br>गृह संख्या : 308<br>उम्र : 58 लिंग : महिला               | फोटो उपलब्ध | 260 | NAE0289397       | निर्वाचक का नाम : चुना राम<br>पिता का नाम: पोकरराम<br>गृह संख्या : 308<br>उम्र : 38 लिंग : पुरुष        | फोटो उपलब्ध | 261 | NAE0289405       | निर्वाचक का नाम : शांति देवी<br>पति का नाम: चुनाराम<br>गृह संख्या : 308<br>उम्र : 37 लिंग : महिला    | फोटो उपलब्ध |
| 262 | NAE0289314       | निर्वाचक का नाम : रमेश कुमार<br>पिता का नाम: पोकरराम<br>गृह संख्या : 308<br>उम्र : 36 लिंग : पुरुष     | फोटो उपलब्ध | 263 | NAE1022557       | निर्वाचक का नाम : कमला देवी<br>पति का नाम: रमेश कुमार<br>गृह संख्या : 308<br>उम्र : 32 लिंग : महिला     | फोटो उपलब्ध | 264 | NAE1022508       | निर्वाचक का नाम : लीला देवी<br>पति का नाम: उमाराम<br>गृह संख्या : 308<br>उम्र : 31 लिंग : महिला      | फोटो उपलब्ध |
| 265 | NAE0289264       | निर्वाचक का नाम : उमाराम<br>पिता का नाम: पोकरराम<br>गृह संख्या : 308<br>उम्र : 31 लिंग : पुरुष         | फोटो उपलब्ध | 266 | RJ/22/172/357310 | निर्वाचक का नाम : जवारा<br>पिता का नाम: उका<br>गृह संख्या : 309<br>उम्र : 63 लिंग : पुरुष               | फोटो उपलब्ध | 267 | RJ/22/172/357316 | निर्वाचक का नाम : कमला<br>पति का नाम: जवारा<br>गृह संख्या : 309<br>उम्र : 61 लिंग : महिला            | फोटो उपलब्ध |
| 268 | KLC1625581       | निर्वाचक का नाम : लुणा<br>पिता का नाम: उका<br>गृह संख्या : 309<br>उम्र : 50 लिंग : पुरुष               | फोटो उपलब्ध | 269 | NAE0289116       | निर्वाचक का नाम : पारसाराम<br>पिता का नाम: जवाराम<br>गृह संख्या : 309<br>उम्र : 45 लिंग : पुरुष         | फोटो उपलब्ध | 270 | NAE0289140       | निर्वाचक का नाम : पंकु देवी<br>पति का नाम: पारसाराम<br>गृह संख्या : 309<br>उम्र : 42 लिंग : महिला    | फोटो उपलब्ध |
| 271 | NAE1533934       | निर्वाचक का नाम : पंकु देवी<br>पति का नाम: लुनाराम<br>गृह संख्या : 309<br>उम्र : 35 लिंग : महिला       | फोटो उपलब्ध | 272 | NAE1817303       | निर्वाचक का नाम : दिनेश कुमार<br>पिता का नाम: लूणा राम<br>गृह संख्या : 309<br>उम्र : 25 लिंग : पुरुष    | फोटो उपलब्ध | 273 | NAE1817352       | निर्वाचक का नाम : दीपक देवी<br>पति का नाम: दिनेश कुमार<br>गृह संख्या : 309<br>उम्र : 25 लिंग : महिला | फोटो उपलब्ध |
| 274 | NAE1688662       | निर्वाचक का नाम : दुर्गा राम<br>पिता का नाम: चंदा राम<br>गृह संख्या : 309 के<br>उम्र : 27 लिंग : पुरुष | फोटो उपलब्ध | 275 | RJ/22/172/357301 | निर्वाचक का नाम : चम्पा<br>पति का नाम: सोना<br>गृह संख्या : 310<br>उम्र : 82 लिंग : महिला               | फोटो उपलब्ध | 276 | RJ/22/172/357441 | निर्वाचक का नाम : अणसी<br>पति का नाम: भवरा<br>गृह संख्या : 310<br>उम्र : 53 लिंग : महिला             | फोटो उपलब्ध |
| 277 | NAE2223691       | निर्वाचक का नाम : भमरा राम<br>पिता का नाम: सोना<br>गृह संख्या : 310<br>उम्र : 51 लिंग : पुरुष          | फोटो उपलब्ध | 278 | KLC1625599       | निर्वाचक का नाम : मोहन<br>पिता का नाम: सोना<br>गृह संख्या : 310<br>उम्र : 43 लिंग : पुरुष               | फोटो उपलब्ध | 279 | NAE0289504       | निर्वाचक का नाम : मिराज<br>पिता का नाम: सोनाराम<br>गृह संख्या : 310<br>उम्र : 43 लिंग : पुरुष        | फोटो उपलब्ध |
| 280 | NAE0731935       | निर्वाचक का नाम : सारकी देवी<br>पति का नाम: मोहनराम<br>गृह संख्या : 310<br>उम्र : 40 लिंग : महिला      | फोटो उपलब्ध | 281 | NAE1022516       | निर्वाचक का नाम : सोमाराम<br>पिता का नाम: भमराराम<br>गृह संख्या : 310<br>उम्र : 32 लिंग : पुरुष         | फोटो उपलब्ध | 282 | NAE1022524       | निर्वाचक का नाम : ममता देवी<br>पति का नाम: सोमाराम<br>गृह संख्या : 310<br>उम्र : 31 लिंग : महिला     | फोटो उपलब्ध |
| 283 | NAE1689348       | निर्वाचक का नाम : जगदीश कुमार<br>पिता का नाम: भमरा राम<br>गृह संख्या : 310<br>उम्र : 29 लिंग : पुरुष   | फोटो उपलब्ध | 284 | NAE1789544       | निर्वाचक का नाम : भावना कुमारी<br>पति का नाम: जगदीश कुमार<br>गृह संख्या : 310<br>उम्र : 24 लिंग : महिला | फोटो उपलब्ध | 285 | RJ/22/172/357160 | निर्वाचक का नाम : अमीता<br>पति का नाम: धूका<br>गृह संख्या : 312<br>उम्र : 83 लिंग : महिला            | फोटो उपलब्ध |

|     |                  |   |             |     |                  |  |             |     |                  |   |             |
|-----|------------------|---|-------------|-----|------------------|--|-------------|-----|------------------|---|-------------|
| 286 | RJ/22/172/357207 | निर्वाचक का नाम : आशा<br>पिता का नाम: धूका<br>गृह संख्या : 312<br>उम्र : 57 लिंग : पुरुष            | फोटो उपलब्ध | 287 | RJ/22/172/357154 | निर्वाचक का नाम : रमकु<br>पति का नाम: आशा<br>गृह संख्या : 312<br>उम्र : 54 लिंग : महिला              | फोटो उपलब्ध | 288 | RJ/22/172/357123 | निर्वाचक का नाम : गोवा<br>पिता का नाम: धूका<br>गृह संख्या : 312<br>उम्र : 53 लिंग : पुरुष             | फोटो उपलब्ध |
| 289 | NAE0289645       | निर्वाचक का नाम : सुकी देवी<br>पति का नाम: गोवाराम<br>गृह संख्या : 312<br>उम्र : 41 लिंग : महिला    | फोटो उपलब्ध | 290 | NAE0494542       | निर्वाचक का नाम : निरमा देवी<br>पति का नाम: कसनाराम<br>गृह संख्या : 312<br>उम्र : 40 लिंग : महिला    | फोटो उपलब्ध | 291 | RJ/22/172/358027 | निर्वाचक का नाम : मांगा<br>पिता का नाम: धूका<br>गृह संख्या : 313<br>उम्र : 61 लिंग : पुरुष            | फोटो उपलब्ध |
| 292 | RJ/22/172/357156 | निर्वाचक का नाम : प्यारी<br>पति का नाम: मांगा<br>गृह संख्या : 313<br>उम्र : 59 लिंग : महिला         | फोटो उपलब्ध | 293 | NAE0548545       | निर्वाचक का नाम : मेसाराम<br>पिता का नाम: मांगाराम<br>गृह संख्या : 313<br>उम्र : 36 लिंग : पुरुष     | फोटो उपलब्ध | 294 | NAE0548537       | निर्वाचक का नाम : देसु देवी<br>पति का नाम: मेसाराम<br>गृह संख्या : 313<br>उम्र : 33 लिंग : महिला      | फोटो उपलब्ध |
| 295 | NAE1621903       | निर्वाचक का नाम : दाडमी देवी<br>पति का नाम: लाखा राम<br>गृह संख्या : 313<br>उम्र : 27 लिंग : महिला  | फोटो उपलब्ध | 296 | NAE0225813       | निर्वाचक का नाम : भोलाराम<br>पिता का नाम: रावताराम<br>गृह संख्या : 314<br>उम्र : 43 लिंग : महिला     | फोटो उपलब्ध | 297 | NAE0225821       | निर्वाचक का नाम : पेपी देवी<br>पिता का नाम: भोलाराम<br>गृह संख्या : 314<br>उम्र : 39 लिंग : पुरुष     | फोटो उपलब्ध |
| 298 | NAE0548560       | निर्वाचक का नाम : मादाराम<br>पिता का नाम: रावताराम<br>गृह संख्या : 314<br>उम्र : 36 लिंग : पुरुष    | फोटो उपलब्ध | 299 | NAE0549022       | निर्वाचक का नाम : पुराराम<br>पिता का नाम: रावताराम<br>गृह संख्या : 314<br>उम्र : 32 लिंग : पुरुष     | फोटो उपलब्ध | 300 | NAE0517391       | निर्वाचक का नाम : सुन्दर<br>पति का नाम: मादाराम<br>गृह संख्या : 314<br>उम्र : 32 लिंग : महिला         | फोटो उपलब्ध |
| 301 | KLC1625607       | निर्वाचक का नाम : मादाराम<br>पिता का नाम: गवदाराम<br>गृह संख्या : 315<br>उम्र : 46 लिंग : पुरुष     | फोटो उपलब्ध | 302 | KLC1625615       | निर्वाचक का नाम : मोकी<br>पति का नाम: मादाराम<br>गृह संख्या : 315<br>उम्र : 43 लिंग : महिला          | फोटो उपलब्ध | 303 | NAE0548552       | निर्वाचक का नाम : रीसा देवी<br>पति का नाम: कसनाराम<br>गृह संख्या : 315<br>उम्र : 34 लिंग : महिला      | फोटो उपलब्ध |
| 304 | NAE0517359       | निर्वाचक का नाम : दिनेश कुमार<br>पिता का नाम: गवदाराम<br>गृह संख्या : 315<br>उम्र : 32 लिंग : पुरुष | फोटो उपलब्ध | 305 | NAE0517367       | निर्वाचक का नाम : इन्द्रा<br>पति का नाम: दिनेश कुमार<br>गृह संख्या : 315<br>उम्र : 32 लिंग : महिला   | फोटो उपलब्ध | 306 | NAE0826701       | निर्वाचक का नाम : दाली देवी<br>पति का नाम: रमेश<br>गृह संख्या : 315<br>उम्र : 32 लिंग : महिला         | फोटो उपलब्ध |
| 307 | NAE1113984       | निर्वाचक का नाम : नरसराम<br>पिता का नाम: गवदाराम<br>गृह संख्या : 315<br>उम्र : 31 लिंग : पुरुष      | फोटो उपलब्ध | 308 | RJ/22/172/357319 | निर्वाचक का नाम : नारणा<br>पिता का नाम: भूता<br>गृह संख्या : 316<br>उम्र : 65 लिंग : पुरुष           | फोटो उपलब्ध | 309 | RJ/22/172/357117 | निर्वाचक का नाम : मोवन<br>पति का नाम: नारणा<br>गृह संख्या : 316<br>उम्र : 63 लिंग : महिला             | फोटो उपलब्ध |
| 310 | KLC2060952       | निर्वाचक का नाम : अर्जुनराम<br>पिता का नाम: नारणाराम<br>गृह संख्या : 316<br>उम्र : 42 लिंग : पुरुष  | फोटो उपलब्ध | 311 | NAE0826362       | निर्वाचक का नाम : कमिया<br>पति का नाम: अर्जुन<br>गृह संख्या : 316<br>उम्र : 33 लिंग : महिला          | फोटो उपलब्ध | 312 | NAE1688852       | निर्वाचक का नाम : श्रवण कुमार<br>पिता का नाम: नारणा राम<br>गृह संख्या : 316<br>उम्र : 33 लिंग : पुरुष | फोटो उपलब्ध |
| 313 | NAE0826354       | निर्वाचक का नाम : विजू<br>पति का नाम: मदन<br>गृह संख्या : 316<br>उम्र : 32 लिंग : महिला             | फोटो उपलब्ध | 314 | NAE1926260       | निर्वाचक का नाम : फुदी देवी<br>पति का नाम: श्रवण कुमार<br>गृह संख्या : 316<br>उम्र : 29 लिंग : महिला | फोटो उपलब्ध | 315 | RJ/22/172/357131 | निर्वाचक का नाम : भीका<br>पिता का नाम: फूसा<br>गृह संख्या : 317<br>उम्र : 66 लिंग : पुरुष             | फोटो उपलब्ध |

|  |                  |
|--|------------------|
| 316  | RJ/22/172/357137 |
| निर्वाचक का नाम : गीता<br>पति का नाम: भीका<br>गृह संख्या : 317<br>उम्र : 62 लिंग : महिला | फोटो उपलब्ध      |

|  |                  |
|--|------------------|
| 317  | RJ/22/172/357072 |
| निर्वाचक का नाम : राजा<br>पिता का नाम: फूस<br>गृह संख्या : 317<br>उम्र : 56 लिंग : पुरुष | फोटो उपलब्ध      |

|   |             |
|---|-------------|
| 318   | NAE0027292  |
| निर्वाचक का नाम : मंजू देवी<br>पति का नाम: राजा<br>गृह संख्या : 317<br>उम्र : 43 लिंग : महिला | फोटो उपलब्ध |

|  |             |
|--|-------------|
| 319  | NAE0549121  |
| निर्वाचक का नाम : रमेश कुमार<br>पिता का नाम: भीखाराम<br>गृह संख्या : 317<br>उम्र : 34 लिंग : पुरुष | फोटो उपलब्ध |

|  |             |
|--|-------------|
| 320  | NAE2136117  |
| निर्वाचक का नाम : दिनेश कुमार<br>पिता का नाम: राजा राम<br>गृह संख्या : 317<br>उम्र : 21 लिंग : पुरुष | फोटो उपलब्ध |

|     |                  |   |             |     |                  |  |             |     |                  |   |             |
|-----|------------------|---|-------------|-----|------------------|--|-------------|-----|------------------|---|-------------|
| 321 | RJ/22/172/357266 | निर्वाचक का नाम : मेती<br>पति का नाम: रकबा<br>गृह संख्या : 318<br>उम्र : 75 लिंग : महिला              | फोटो उपलब्ध | 322 | KLC1388768       | निर्वाचक का नाम : हीमताराम<br>पिता का नाम: रकबाराम<br>गृह संख्या : 318<br>उम्र : 47 लिंग : पुरुष       | फोटो उपलब्ध | 323 | NAE0027755       | निर्वाचक का नाम : धापू<br>पति का नाम: हिमताराम<br>गृह संख्या : 318<br>उम्र : 41 लिंग : महिला          | फोटो उपलब्ध |
| 324 | NAE2177921       | निर्वाचक का नाम : तेज पाल<br>पिता का नाम: हीमता राम<br>गृह संख्या : 318<br>उम्र : 19 लिंग : पुरुष     | फोटो उपलब्ध | 325 | RJ/22/172/357259 | निर्वाचक का नाम : अमीया<br>पति का नाम: गणेशा<br>गृह संख्या : 319<br>उम्र : 76 लिंग : महिला             | फोटो उपलब्ध | 326 | RJ/22/172/357031 | निर्वाचक का नाम : नोपा<br>पिता का नाम: गणेशा<br>गृह संख्या : 319<br>उम्र : 54 लिंग : पुरुष            | फोटो उपलब्ध |
| 327 | KLC1388776       | निर्वाचक का नाम : बिछाराम<br>पिता का नाम: गणेशाजी<br>गृह संख्या : 319<br>उम्र : 49 लिंग : पुरुष       | फोटो उपलब्ध | 328 | KLC1625623       | निर्वाचक का नाम : वदामी देवी<br>पति का नाम: नोपाराम<br>गृह संख्या : 319<br>उम्र : 48 लिंग : महिला      | फोटो उपलब्ध | 329 | KLC1388784       | निर्वाचक का नाम : रेखादेवी<br>पति का नाम: बिछाराम<br>गृह संख्या : 319<br>उम्र : 47 लिंग : महिला       | फोटो उपलब्ध |
| 330 | NAE1689595       | निर्वाचक का नाम : जसवंत कुमार<br>पिता का नाम: नोपा राम<br>गृह संख्या : 319<br>उम्र : 25 लिंग : पुरुष  | फोटो उपलब्ध | 331 | NAE1872720       | निर्वाचक का नाम : अंजली मालविया<br>पिता का नाम: नोपा राम<br>गृह संख्या : 319<br>उम्र : 22 लिंग : पुरुष | फोटो उपलब्ध | 332 | NAE2177509       | निर्वाचक का नाम : ईश्वर लाल<br>पिता का नाम: विसा राम<br>गृह संख्या : 319<br>उम्र : 20 लिंग : पुरुष    | फोटो उपलब्ध |
| 333 | NAE2170611       | निर्वाचक का नाम : संदीप कुमार<br>पिता का नाम: नोपा राम<br>गृह संख्या : 319<br>उम्र : 19 लिंग : पुरुष  | फोटो उपलब्ध | 334 | RJ/22/172/357255 | निर्वाचक का नाम : सणगी<br>पति का नाम: चेला<br>गृह संख्या : 320<br>उम्र : 88 लिंग : महिला               | फोटो उपलब्ध | 335 | RJ/22/172/357284 | निर्वाचक का नाम : वगता<br>पिता का नाम: चेला<br>गृह संख्या : 320<br>उम्र : 56 लिंग : पुरुष             | फोटो उपलब्ध |
| 336 | RJ/22/172/358006 | निर्वाचक का नाम : परबाराम<br>पिता का नाम: चेला<br>गृह संख्या : 320<br>उम्र : 52 लिंग : पुरुष          | फोटो उपलब्ध | 337 | RJ/22/172/358025 | निर्वाचक का नाम : सीता<br>पति का नाम: वगताराम<br>गृह संख्या : 320<br>उम्र : 52 लिंग : महिला            | फोटो उपलब्ध | 338 | RJ/22/172/358005 | निर्वाचक का नाम : डुंगाराम<br>पिता का नाम: चेलाराम<br>गृह संख्या : 320<br>उम्र : 51 लिंग : पुरुष      | फोटो उपलब्ध |
| 339 | NAE1022565       | निर्वाचक का नाम : झुमा देवी<br>पति का नाम: परबाराम<br>गृह संख्या : 320<br>उम्र : 48 लिंग : महिला      | फोटो उपलब्ध | 340 | NAE0027748       | निर्वाचक का नाम : पारू<br>पति का नाम: डुंगाराम<br>गृह संख्या : 320<br>उम्र : 43 लिंग : महिला           | फोटो उपलब्ध | 341 | NAE1840628       | निर्वाचक का नाम : रवि कुमार<br>पिता का नाम: वगताराम<br>गृह संख्या : 320<br>उम्र : 23 लिंग : पुरुष     | फोटो उपलब्ध |
| 342 | NAE1873827       | निर्वाचक का नाम : अंजली कुमारी<br>पिता का नाम: परबा राम<br>गृह संख्या : 320<br>उम्र : 21 लिंग : महिला | फोटो उपलब्ध | 343 | RJ/22/172/357253 | निर्वाचक का नाम : हंजा<br>पति का नाम: मुपा<br>गृह संख्या : 321<br>उम्र : 82 लिंग : महिला               | फोटो उपलब्ध | 344 | RJ/22/172/357303 | निर्वाचक का नाम : मोहन<br>पिता का नाम: मुपा<br>गृह संख्या : 321<br>उम्र : 58 लिंग : पुरुष             | फोटो उपलब्ध |
| 345 | NAE0392381       | निर्वाचक का नाम : नेका<br>पति का नाम: मोहन<br>गृह संख्या : 321<br>उम्र : 55 लिंग : महिला              | फोटो उपलब्ध | 346 | KLC1625631       | निर्वाचक का नाम : दिनेश<br>पिता का नाम: मूपा<br>गृह संख्या : 321<br>उम्र : 50 लिंग : पुरुष             | फोटो उपलब्ध | 347 | NAE1470129       | निर्वाचक का नाम : कैवाराम<br>पिता का नाम: मूपा<br>गृह संख्या : 321<br>उम्र : 43 लिंग : पुरुष          | फोटो उपलब्ध |
| 348 | NAE0548891       | निर्वाचक का नाम : सविता देवी<br>पति का नाम: दिनेश कुमार<br>गृह संख्या : 321<br>उम्र : 43 लिंग : महिला | फोटो उपलब्ध | 349 | NAE1846468       | निर्वाचक का नाम : भावना<br>पति का नाम: कैवा राम<br>गृह संख्या : 321<br>उम्र : 40 लिंग : महिला          | फोटो उपलब्ध | 350 | NAE0731943       | निर्वाचक का नाम : अरविन्द कुमार<br>पिता का नाम: मोहनलाल<br>गृह संख्या : 321<br>उम्र : 31 लिंग : पुरुष | फोटो उपलब्ध |

|     |                  |  |             |     |                  |  |             |     |                  |  |             |
|-----|------------------|--|-------------|-----|------------------|--|-------------|-----|------------------|--|-------------|
| 351 | NAE1205012       | निर्वाचक का नाम : ममता देवी<br>पति का नाम: अरविन्द कुमार<br>गृह संख्या : 321<br>उम्र : 30 लिंग : महिला   | फोटो उपलब्ध | 352 | NAE1845528       | निर्वाचक का नाम : गायत्री कुमारी<br>पिता का नाम: दिनेश कुमार<br>गृह संख्या : 321<br>उम्र : 23 लिंग : महिला | फोटो उपलब्ध | 353 | RJ/22/172/357302 | निर्वाचक का नाम : शान्ति लाल<br>पिता का नाम: भबूताराम<br>गृह संख्या : 322<br>उम्र : 70 लिंग : पुरुष    | फोटो उपलब्ध |
| 354 | RJ/22/172/357256 | निर्वाचक का नाम : पकु<br>पति का नाम: शान्ति लाल<br>गृह संख्या : 322<br>उम्र : 65 लिंग : महिला            | फोटो उपलब्ध | 355 | NAE1177823       | निर्वाचक का नाम : शिल्पा देवी<br>पति का नाम: आशीष कुमार<br>गृह संख्या : 322<br>उम्र : 32 लिंग : महिला      | फोटो उपलब्ध | 356 | NAE0826453       | निर्वाचक का नाम : आशीष कुमार<br>पिता का नाम: शांतिलाल<br>गृह संख्या : 322<br>उम्र : 31 लिंग : पुरुष    | फोटो उपलब्ध |
| 357 | RJ/22/172/357328 | निर्वाचक का नाम : मोडाराम<br>पिता का नाम: भबूताराम<br>गृह संख्या : 323<br>उम्र : 71 लिंग : पुरुष         | फोटो उपलब्ध | 358 | RJ/22/172/357257 | निर्वाचक का नाम : रूपी देवी<br>पति का नाम: मोडाराम<br>गृह संख्या : 323<br>उम्र : 65 लिंग : महिला           | फोटो उपलब्ध | 359 | RJ/22/172/358016 | निर्वाचक का नाम : अशोक<br>पिता का नाम: मोडाराम<br>गृह संख्या : 323<br>उम्र : 53 लिंग : पुरुष           | फोटो उपलब्ध |
| 360 | KLC2249332       | निर्वाचक का नाम : खुशाल<br>पिता का नाम: मोडाराम<br>गृह संख्या : 323<br>उम्र : 50 लिंग : पुरुष            | फोटो उपलब्ध | 361 | KLC2250330       | निर्वाचक का नाम : ललिता<br>पति का नाम: अशोक<br>गृह संख्या : 323<br>उम्र : 47 लिंग : महिला                  | फोटो उपलब्ध | 362 | NAE0027839       | निर्वाचक का नाम : दिनेश कुमार<br>पिता का नाम: मोडाराम<br>गृह संख्या : 323<br>उम्र : 46 लिंग : पुरुष    | फोटो उपलब्ध |
| 363 | KLC2250371       | निर्वाचक का नाम : ममता<br>पति का नाम: खुशाल<br>गृह संख्या : 323<br>उम्र : 40 लिंग : महिला                | फोटो उपलब्ध | 364 | KLC2250363       | निर्वाचक का नाम : संगीता<br>पति का नाम: दिनेशकुमार<br>गृह संख्या : 323<br>उम्र : 38 लिंग : महिला           | फोटो उपलब्ध | 365 | RJ/22/172/358040 | निर्वाचक का नाम : किशना<br>पिता का नाम: माला<br>गृह संख्या : 324<br>उम्र : 59 लिंग : पुरुष             | फोटो उपलब्ध |
| 366 | RJ/22/172/357377 | निर्वाचक का नाम : अणसी देवी<br>पति का नाम: किशनाराम<br>गृह संख्या : 324<br>उम्र : 56 लिंग : महिला        | फोटो उपलब्ध | 367 | RJ/22/172/357029 | निर्वाचक का नाम : मूला<br>पिता का नाम: माना<br>गृह संख्या : 324<br>उम्र : 55 लिंग : पुरुष                  | फोटो उपलब्ध | 368 | NAE0418533       | निर्वाचक का नाम : देशु देवी<br>पति का नाम: मूलाराम<br>गृह संख्या : 324<br>उम्र : 35 लिंग : महिला       | फोटो उपलब्ध |
| 369 | NAE1205020       | निर्वाचक का नाम : खिमराम<br>पिता का नाम: किसना राम<br>गृह संख्या : 324<br>उम्र : 27 लिंग : पुरुष         | फोटो उपलब्ध | 370 | NAE1499912       | निर्वाचक का नाम : ईश्वर लाल<br>पिता का नाम: मुला राम<br>गृह संख्या : 324<br>उम्र : 26 लिंग : पुरुष         | फोटो उपलब्ध | 371 | NAE1974195       | निर्वाचक का नाम : अर्जुन कुमार<br>पिता का नाम: किसना राम<br>गृह संख्या : 324<br>उम्र : 25 लिंग : पुरुष | फोटो उपलब्ध |
| 372 | NAE1974252       | निर्वाचक का नाम : सोमती कुमारी<br>पति का नाम: अर्जुन कुमार<br>गृह संख्या : 324<br>उम्र : 24 लिंग : महिला | फोटो उपलब्ध | 373 | NAE2181717       | निर्वाचक का नाम : हिमता राम सुथार<br>पिता का नाम: मुला राम<br>गृह संख्या : 324<br>उम्र : 21 लिंग : पुरुष   | फोटो उपलब्ध | 374 | RJ/22/172/357222 | निर्वाचक का नाम : सुकी<br>पति का नाम: हीरा<br>गृह संख्या : 325<br>उम्र : 74 लिंग : महिला               | फोटो उपलब्ध |
| 375 | NAE1064922       | निर्वाचक का नाम : ताराराम<br>पिता का नाम: हिराराम<br>गृह संख्या : 325<br>उम्र : 41 लिंग : पुरुष          | फोटो उपलब्ध | 376 | NAE0385062       | निर्वाचक का नाम : शान्तिलाल<br>पिता का नाम: हीरा<br>गृह संख्या : 325<br>उम्र : 41 लिंग : पुरुष             | फोटो उपलब्ध | 377 | NAE0826719       | निर्वाचक का नाम : संतू<br>पति का नाम: ताराराम<br>गृह संख्या : 325<br>उम्र : 34 लिंग : महिला            | फोटो उपलब्ध |
| 378 | NAE1584168       | निर्वाचक का नाम : घेवा राम<br>पिता का नाम: हीरा राम<br>गृह संख्या : 325<br>उम्र : 34 लिंग : पुरुष        | फोटो उपलब्ध | 379 | NAE1022490       | निर्वाचक का नाम : अंतरी<br>पति का नाम: शांतिलाल<br>गृह संख्या : 325<br>उम्र : 30 लिंग : महिला              | फोटो उपलब्ध | 380 | RJ/22/172/357262 | निर्वाचक का नाम : सोहन सिंह<br>पिता का नाम: अचल सिंह<br>गृह संख्या : 326<br>उम्र : 65 लिंग : पुरुष     | फोटो उपलब्ध |

|     |                  |   |             |     |                  |  |             |     |                  |   |             |
|-----|------------------|---|-------------|-----|------------------|--|-------------|-----|------------------|---|-------------|
| 381 | RJ/22/172/357180 | निर्वाचक का नाम : नाजु कंवर<br>पति का नाम: सोहन सिंह<br>गृह संख्या : 326<br>उम्र : 62 लिंग : महिला      | फोटो उपलब्ध | 382 | NAE1064930       | निर्वाचक का नाम : कैलाश कंवर<br>पति का नाम: देवी सिंह<br>गृह संख्या : 326<br>उम्र : 32 लिंग : महिला  | फोटो उपलब्ध | 383 | NAE0826818       | निर्वाचक का नाम : देवी सिंह<br>पिता का नाम: सोहन सिंह<br>गृह संख्या : 326<br>उम्र : 32 लिंग : पुरुष | फोटो उपलब्ध |
| 384 | NAE1622760       | निर्वाचक का नाम : रमेशसिंह<br>पिता का नाम: सोहनसिंह<br>गृह संख्या : 326<br>उम्र : 29 लिंग : पुरुष       | फोटो उपलब्ध | 385 | NAE1584143       | निर्वाचक का नाम : सुरेश सिंह<br>पिता का नाम: सोहन सिंह<br>गृह संख्या : 326<br>उम्र : 26 लिंग : पुरुष | फोटो उपलब्ध | 386 | NAE2074094       | निर्वाचक का नाम : चंदा कंवर<br>पति का नाम: सुरेश सिंह<br>गृह संख्या : 326<br>उम्र : 24 लिंग : महिला | फोटो उपलब्ध |
| 387 | NAE1805985       | निर्वाचक का नाम : सत्या कंवर<br>पति का नाम: रमेश सिंह<br>गृह संख्या : 326<br>उम्र : 22 लिंग : महिला     | फोटो उपलब्ध | 388 | RJ/22/172/357175 | निर्वाचक का नाम : सापु<br>पति का नाम: लाला<br>गृह संख्या : 327<br>उम्र : 78 लिंग : महिला             | फोटो उपलब्ध | 389 | RJ/22/172/357442 | निर्वाचक का नाम : हंसा<br>पिता का नाम: पेलाद<br>गृह संख्या : 327<br>उम्र : 71 लिंग : पुरुष          | फोटो उपलब्ध |
| 390 | RJ/22/172/357378 | निर्वाचक का नाम : काली<br>पति का नाम: हंसा<br>गृह संख्या : 327<br>उम्र : 69 लिंग : महिला                | फोटो उपलब्ध | 391 | RJ/22/172/357426 | निर्वाचक का नाम : पारसमल<br>पिता का नाम: लालाजी<br>गृह संख्या : 327<br>उम्र : 55 लिंग : पुरुष        | फोटो उपलब्ध | 392 | RJ/22/172/357041 | निर्वाचक का नाम : उगम देवी<br>पति का नाम: पारसमल<br>गृह संख्या : 327<br>उम्र : 51 लिंग : महिला      | फोटो उपलब्ध |
| 393 | RJ/22/172/357040 | निर्वाचक का नाम : समेला राम<br>पिता का नाम: लाला राम<br>गृह संख्या : 327<br>उम्र : 51 लिंग : पुरुष      | फोटो उपलब्ध | 394 | KLC2250041       | निर्वाचक का नाम : फूंदी<br>पति का नाम: अमराराम<br>गृह संख्या : 327<br>उम्र : 45 लिंग : महिला         | फोटो उपलब्ध | 395 | KLC1625656       | निर्वाचक का नाम : अमराराम<br>पिता का नाम: हंसाराम<br>गृह संख्या : 327<br>उम्र : 43 लिंग : पुरुष     | फोटो उपलब्ध |
| 396 | NAE0418368       | निर्वाचक का नाम : संगीता देवी<br>पति का नाम: समेलाराम<br>गृह संख्या : 327<br>उम्र : 42 लिंग : महिला     | फोटो उपलब्ध | 397 | NAE1450485       | निर्वाचक का नाम : वेला राम<br>पिता का नाम: लाला जी<br>गृह संख्या : 327<br>उम्र : 36 लिंग : पुरुष     | फोटो उपलब्ध | 398 | NAE0289223       | निर्वाचक का नाम : दिनेश कुमार<br>पिता का नाम: हंसा<br>गृह संख्या : 327<br>उम्र : 35 लिंग : पुरुष    | फोटो उपलब्ध |
| 399 | NAE1742246       | निर्वाचक का नाम : पुरी कुमारी<br>पति का नाम: पोसा राम<br>गृह संख्या : 327<br>उम्र : 33 लिंग : महिला     | फोटो उपलब्ध | 400 | NAE0548834       | निर्वाचक का नाम : पोसा राम<br>पिता का नाम: हंसाराम<br>गृह संख्या : 327<br>उम्र : 32 लिंग : पुरुष     | फोटो उपलब्ध | 401 | NAE1022482       | निर्वाचक का नाम : भमरी देवी<br>पति का नाम: वेलाराम<br>गृह संख्या : 327<br>उम्र : 31 लिंग : महिला    | फोटो उपलब्ध |
| 402 | NAE1153840       | निर्वाचक का नाम : चन्द्रा देवी<br>पति का नाम: दिनेश कुमार<br>गृह संख्या : 327<br>उम्र : 28 लिंग : महिला | फोटो उपलब्ध | 403 | NAE1499920       | निर्वाचक का नाम : रमेश कुमार<br>पिता का नाम: हंसा राम<br>गृह संख्या : 327<br>उम्र : 27 लिंग : पुरुष  | फोटो उपलब्ध | 404 | NAE1738152       | निर्वाचक का नाम : जयतीलाल<br>पिता का नाम: हंसा राम<br>गृह संख्या : 327<br>उम्र : 23 लिंग : पुरुष    | फोटो उपलब्ध |
| 405 | RJ/22/172/357178 | निर्वाचक का नाम : धरमो<br>पति का नाम: हबता<br>गृह संख्या : 328<br>उम्र : 75 लिंग : महिला                | फोटो उपलब्ध | 406 | RJ/22/172/357217 | निर्वाचक का नाम : भंवर सिंह<br>पिता का नाम: हबत सिंह<br>गृह संख्या : 328<br>उम्र : 57 लिंग : पुरुष   | फोटो उपलब्ध | 407 | RJ/22/172/357088 | निर्वाचक का नाम : भीम सिंह<br>पिता का नाम: हबत सिंह<br>गृह संख्या : 328<br>उम्र : 54 लिंग : पुरुष   | फोटो उपलब्ध |
| 408 | KLC1625664       | निर्वाचक का नाम : सुंदर कंवर<br>पति का नाम: भीम सिंह<br>गृह संख्या : 328<br>उम्र : 49 लिंग : महिला      | फोटो उपलब्ध | 409 | KLC1625672       | निर्वाचक का नाम : छैल सिंह<br>पिता का नाम: हबत सिंह<br>गृह संख्या : 328<br>उम्र : 46 लिंग : पुरुष    | फोटो उपलब्ध | 410 | KLC1625680       | निर्वाचक का नाम : सुका<br>पति का नाम: छैल सिंह<br>गृह संख्या : 328<br>उम्र : 43 लिंग : महिला        | फोटो उपलब्ध |

|     |            |   |             |     |            |   |             |     |            |  |             |
|-----|------------|---|-------------|-----|------------|---|-------------|-----|------------|--|-------------|
| 411 | NAE0385088 | निर्वाचक का नाम : नरपत सिंह<br>पिता का नाम: भंवर सिंह<br>गृह संख्या : 328<br>उम्र : 37 लिंग : पुरुष | फोटो उपलब्ध | 412 | NAE1114198 | निर्वाचक का नाम : केशरसिंह<br>पिता का नाम: भंवरसिंह<br>गृह संख्या : 328<br>उम्र : 33 लिंग : पुरुष             | फोटो उपलब्ध | 413 | NAE0826339 | निर्वाचक का नाम : भावना<br>पिता का नाम: नरपत सिंह<br>गृह संख्या : 328<br>उम्र : 32 लिंग : महिला                            | फोटो उपलब्ध |
| 414 | NAE1114206 | निर्वाचक का नाम : नीता कंवर<br>पति का नाम: केशरसिंह<br>गृह संख्या : 328<br>उम्र : 31 लिंग : महिला   | फोटो उपलब्ध | 415 | NAE1583376 | निर्वाचक का नाम : महेंद्र सिंह<br>पिता का नाम: भीम सिंह<br>गृह संख्या : 328<br>उम्र : 24 लिंग : पुरुष         | फोटो उपलब्ध | 416 | NAE1974294 | निर्वाचक का नाम : श्रवण सिंह<br>पिता का नाम: भीम सिंह<br>गृह संख्या : 328<br>उम्र : 21 लिंग : पुरुष                        | फोटो उपलब्ध |
| 417 | NAE2182152 | निर्वाचक का नाम : करण सिंह<br>पिता का नाम: भीम सिंह<br>गृह संख्या : 328<br>उम्र : 19 लिंग : पुरुष   | फोटो उपलब्ध | 418 | NAE2104461 | निर्वाचक का नाम : पायल कंवर<br>पिता का नाम: छैल सिंह<br>गृह संख्या : लोहारों का वास<br>उम्र : 22 लिंग : महिला | फोटो उपलब्ध | 419 | NAE2104347 | निर्वाचक का नाम : जितेंद्र सिंह<br>पिता का नाम: छैल सिंह राठौड़<br>गृह संख्या : लुहारों वाली गली<br>उम्र : 25 लिंग : पुरुष | फोटो उपलब्ध |

|     |                  |   |             |       |                  |  |             |     |                  |   |             |
|-----|------------------|---|-------------|-------|------------------|--|-------------|-----|------------------|---|-------------|
| 420 | RJ/22/172/357297 | निर्वाचक का नाम : राजा<br>पिता का नाम: उदा<br>गृह संख्या : 329<br>उम्र : 55 लिंग : पुरुष            | फोटो उपलब्ध | 421   | KLC1625698       | निर्वाचक का नाम : झमू<br>पति का नाम: राजा<br>गृह संख्या : 329<br>उम्र : 43 लिंग : महिला          | फोटो उपलब्ध | 422 | NAE0347518       | निर्वाचक का नाम : पवनी<br>पति का नाम: भोला<br>गृह संख्या : 331<br>उम्र : 63 लिंग : महिला            | फोटो उपलब्ध |
| 423 | NAE0731950       | निर्वाचक का नाम : विनोद कुमार<br>पिता का नाम: भोलाराम<br>गृह संख्या : 331<br>उम्र : 31 लिंग : पुरुष | फोटो उपलब्ध | 424   | RJ/22/172/357212 | निर्वाचक का नाम : खेता<br>पिता का नाम: उदा<br>गृह संख्या : 332<br>उम्र : 69 लिंग : पुरुष         | फोटो उपलब्ध | 425 | RJ/22/172/357380 | निर्वाचक का नाम : काली<br>पति का नाम: खेता<br>गृह संख्या : 332<br>उम्र : 66 लिंग : महिला            | फोटो उपलब्ध |
| 426 | RJ/22/172/358020 | निर्वाचक का नाम : पवी<br>पति का नाम: तलछा<br>गृह संख्या : 332<br>उम्र : 54 लिंग : महिला             | फोटो उपलब्ध | 427   | NAE0289660       | निर्वाचक का नाम : मकनाराम<br>पिता का नाम: खेताराम<br>गृह संख्या : 332<br>उम्र : 40 लिंग : पुरुष  | फोटो उपलब्ध | 428 | NAE0289652       | निर्वाचक का नाम : लाखाराम<br>पिता का नाम: खेताराम<br>गृह संख्या : 332<br>उम्र : 38 लिंग : पुरुष     | फोटो उपलब्ध |
| 429 | NAE1022243       | निर्वाचक का नाम : संती देवी<br>पति का नाम: मकनाराम<br>गृह संख्या : 332<br>उम्र : 36 लिंग : महिला    | फोटो उपलब्ध | 430   | NAE1022326       | निर्वाचक का नाम : मंजू देवी<br>पति का नाम: हरिराम<br>गृह संख्या : 332<br>उम्र : 35 लिंग : महिला  | फोटो उपलब्ध | 431 | NAE1022334       | निर्वाचक का नाम : देबू देवी<br>पति का नाम: लाखाराम<br>गृह संख्या : 332<br>उम्र : 35 लिंग : महिला    | फोटो उपलब्ध |
| 432 | NAE1022300       | निर्वाचक का नाम : हरिराम<br>पिता का नाम: खेताराम<br>गृह संख्या : 332<br>उम्र : 34 लिंग : पुरुष      | फोटो उपलब्ध | # 433 | NAE1022391       | निर्वाचक का नाम : भलाराम<br>पिता का नाम: खेताराम<br>गृह संख्या : 332<br>उम्र : 32 लिंग : पुरुष   | फोटो उपलब्ध | 434 | NAE1637479       | निर्वाचक का नाम : जनता देवी<br>पति का नाम: सुजाना राम<br>गृह संख्या : 332<br>उम्र : 31 लिंग : महिला | फोटो उपलब्ध |
| 435 | NAE1022318       | निर्वाचक का नाम : सुजानाराम<br>पिता का नाम: खेताराम<br>गृह संख्या : 332<br>उम्र : 30 लिंग : पुरुष   | फोटो उपलब्ध | 436   | NAE1973742       | निर्वाचक का नाम : गीता देवी<br>पति का नाम: भला राम<br>गृह संख्या : 332<br>उम्र : 28 लिंग : महिला | फोटो उपलब्ध | 437 | NAE0768390       | निर्वाचक का नाम : नरपत कुमार<br>पिता का नाम: गणेशाराम<br>गृह संख्या : 339<br>उम्र : 34 लिंग : पुरुष | फोटो उपलब्ध |

|     |                  |  |     |                  |  |     |                  |  |
|-----|------------------|--|-----|------------------|--|-----|------------------|--|
| 438 | RJ/22/172/357270 | निर्वाचक का नाम : हेमगिरी<br>पिता का नाम: भंवरगिरी<br>गृह संख्या : 334<br>उम्र : 60 लिंग : पुरुष       | 439 | RJ/22/172/357039 | निर्वाचक का नाम : अशोक गिरी<br>पिता का नाम: भंवरगिरी<br>गृह संख्या : 334<br>उम्र : 57 लिंग : पुरुष     | 440 | RJ/22/172/357275 | निर्वाचक का नाम : रसाल कंवर<br>पति का नाम: हेम गिरी<br>गृह संख्या : 334<br>उम्र : 53 लिंग : महिला      |
| 441 | KLC1625706       | निर्वाचक का नाम : संजुदेवी<br>पति का नाम: अशोक गिरी<br>गृह संख्या : 334<br>उम्र : 49 लिंग : महिला      | 442 | NAE1584036       | निर्वाचक का नाम : जितेंद्र गिरी<br>पिता का नाम: हिम गिरी<br>गृह संख्या : 334<br>उम्र : 24 लिंग : पुरुष | 443 | NAE1828953       | निर्वाचक का नाम : रिकू कुमारी<br>पिता का नाम: हेम गिरी<br>गृह संख्या : 334<br>उम्र : 22 लिंग : महिला   |
| 444 | NAE1977834       | निर्वाचक का नाम : खुशबू कुमारी<br>पिता का नाम: अशोक गिरी<br>गृह संख्या : 334<br>उम्र : 20 लिंग : महिला | 445 | RJ/22/172/357279 | निर्वाचक का नाम : टीपु<br>पति का नाम: मुपा<br>गृह संख्या : 335<br>उम्र : 93 लिंग : महिला               | 446 | RJ/22/172/358050 | निर्वाचक का नाम : हीरा<br>पिता का नाम: मुपा<br>गृह संख्या : 335<br>उम्र : 71 लिंग : पुरुष              |
| 447 | RJ/22/172/357458 | निर्वाचक का नाम : रकबा<br>पिता का नाम: मुपा<br>गृह संख्या : 335<br>उम्र : 65 लिंग : पुरुष              | 448 | NAE0768382       | निर्वाचक का नाम : कमलां<br>पति का नाम: रकबा<br>गृह संख्या : 335<br>उम्र : 60 लिंग : महिला              | 449 | RJ/22/172/357006 | निर्वाचक का नाम : सोना<br>पिता का नाम: मुपा<br>गृह संख्या : 335<br>उम्र : 54 लिंग : पुरुष              |
| 450 | KLC1625722       | निर्वाचक का नाम : सौरभ<br>पति का नाम: कलाराम<br>गृह संख्या : 335<br>उम्र : 51 लिंग : महिला             | 451 | KLC1625714       | निर्वाचक का नाम : कलाराम<br>पिता का नाम: मूपा<br>गृह संख्या : 335<br>उम्र : 49 लिंग : पुरुष            | 452 | KLC1625730       | निर्वाचक का नाम : पार्वती<br>पति का नाम: सोनाराम<br>गृह संख्या : 335<br>उम्र : 47 लिंग : महिला         |
| 453 | KLC2060960       | निर्वाचक का नाम : भरजा<br>पति का नाम: सुरेश<br>गृह संख्या : 335<br>उम्र : 44 लिंग : महिला              | 454 | NAE0418277       | निर्वाचक का नाम : सुरेश कुमार<br>पिता का नाम: हीराराम<br>गृह संख्या : 335<br>उम्र : 44 लिंग : पुरुष    | 455 | KLC1784149       | निर्वाचक का नाम : दलाराम<br>पिता का नाम: मूपा<br>गृह संख्या : 335<br>उम्र : 43 लिंग : पुरुष            |
| 456 | NAE0027730       | निर्वाचक का नाम : दरिया<br>पति का नाम: दलाराम<br>गृह संख्या : 335<br>उम्र : 43 लिंग : महिला            | 457 | NAE0418327       | निर्वाचक का नाम : किशोर कुमार<br>पिता का नाम: हिराराम<br>गृह संख्या : 335<br>उम्र : 37 लिंग : पुरुष    | 458 | NAE1637339       | निर्वाचक का नाम : प्रवीण कुमार<br>पिता का नाम: सोना राम<br>गृह संख्या : 335<br>उम्र : 26 लिंग : पुरुष  |
| 459 | NAE1637305       | निर्वाचक का नाम : अनिल<br>पिता का नाम: कला राम<br>गृह संख्या : 335<br>उम्र : 25 लिंग : पुरुष           | 460 | NAE1637354       | निर्वाचक का नाम : नरेश कुमार<br>पिता का नाम: सोना राम<br>गृह संख्या : 335<br>उम्र : 24 लिंग : पुरुष    | 461 | NAE1732247       | निर्वाचक का नाम : पूजा देवी<br>पति का नाम: किशोर कुमार<br>गृह संख्या : 335<br>उम्र : 23 लिंग : महिला   |
| 462 | KLC2060978       | निर्वाचक का नाम : रमेश<br>पिता का नाम: भेरा<br>गृह संख्या : 336<br>उम्र : 46 लिंग : पुरुष              | 463 | KLC2060986       | निर्वाचक का नाम : हरीश<br>पिता का नाम: भेराराम<br>गृह संख्या : 336<br>उम्र : 43 लिंग : पुरुष           | 464 | NAE1205038       | निर्वाचक का नाम : नीरा देवी<br>पति का नाम: हरीश कुमार<br>गृह संख्या : 336<br>उम्र : 32 लिंग : महिला    |
| 465 | NAE0826735       | निर्वाचक का नाम : ममता देवी<br>पति का नाम: रमेश<br>गृह संख्या : 336<br>उम्र : 31 लिंग : महिला          | 466 | NAE1768373       | निर्वाचक का नाम : दशरथ सेन<br>पिता का नाम: रमेश कुमार<br>गृह संख्या : 336<br>उम्र : 22 लिंग : पुरुष    | 467 | NAE2130078       | निर्वाचक का नाम : पूजा कुमारी<br>पिता का नाम: रमेश कुमार<br>गृह संख्या : 336<br>उम्र : 20 लिंग : महिला |

|     |                  |  |             |     |                  |  |             |     |                  |  |             |
|-----|------------------|--|-------------|-----|------------------|--|-------------|-----|------------------|--|-------------|
| 468 | RJ/22/172/357383 | निर्वाचक का नाम : जवा<br>पिता का नाम: भेरा<br>गृह संख्या : 337<br>उम्र : 61 लिंग : पुरुष               | फोटो उपलब्ध | 469 | RJ/22/172/357384 | निर्वाचक का नाम : पंखु<br>पति का नाम: जवा<br>गृह संख्या : 337<br>उम्र : 58 लिंग : महिला                      | फोटो उपलब्ध | 470 | NAE0418517       | निर्वाचक का नाम : उमराम<br>पिता का नाम: जवाराम<br>गृह संख्या : 337<br>उम्र : 33 लिंग : पुरुष           | फोटो उपलब्ध |
| 471 | NAE1840495       | निर्वाचक का नाम : महेंद्र कुमार<br>पिता का नाम: जवा राम<br>गृह संख्या : 337<br>उम्र : 30 लिंग : पुरुष  | फोटो उपलब्ध | 472 | NAE1849611       | निर्वाचक का नाम : श्रवण कुमार<br>पिता का नाम: जवा राम<br>गृह संख्या : 337<br>उम्र : 27 लिंग : पुरुष          | फोटो उपलब्ध | 473 | NAE1711852       | निर्वाचक का नाम : रेखा देवी<br>अन्य: जावा राम<br>गृह संख्या : 337<br>उम्र : 25 लिंग : महिला            | फोटो उपलब्ध |
| 474 | RJ/22/172/357443 | निर्वाचक का नाम : मंगराज सैन<br>पिता का नाम: मोनाजी<br>गृह संख्या : 338<br>उम्र : 65 लिंग : पुरुष      | फोटो उपलब्ध | 475 | RJ/22/172/357254 | निर्वाचक का नाम : सुगी<br>पति का नाम: मगा<br>गृह संख्या : 338<br>उम्र : 61 लिंग : महिला                      | फोटो उपलब्ध | 476 | NAE1822295       | निर्वाचक का नाम : रमेश कुमार<br>पिता का नाम: माना राम<br>गृह संख्या : 338<br>उम्र : 43 लिंग : पुरुष    | फोटो उपलब्ध |
| 477 | NAE1500370       | निर्वाचक का नाम : रींका कुमारी<br>पिता का नाम: मगराज सैन<br>गृह संख्या : 338<br>उम्र : 34 लिंग : महिला | फोटो उपलब्ध | 478 | NAE1500339       | निर्वाचक का नाम : हितेश कुमार<br>पिता का नाम: मगराम<br>गृह संख्या : 338<br>उम्र : 26 लिंग : पुरुष            | फोटो उपलब्ध | 479 | NAE1500321       | निर्वाचक का नाम : मुकेश कुमार सैन<br>पिता का नाम: मगराज<br>गृह संख्या : 338<br>उम्र : 25 लिंग : पुरुष  | फोटो उपलब्ध |
| 480 | RJ/22/172/357215 | निर्वाचक का नाम : बाढली<br>पति का नाम: माना<br>गृह संख्या : 339<br>उम्र : 95 लिंग : महिला              | फोटो उपलब्ध | 481 | RJ/22/172/357385 | निर्वाचक का नाम : गणेशा<br>पिता का नाम: माना<br>गृह संख्या : 339<br>उम्र : 61 लिंग : पुरुष                   | फोटो उपलब्ध | 482 | RJ/22/172/357386 | निर्वाचक का नाम : सुखी<br>पति का नाम: गणेशा<br>गृह संख्या : 339<br>उम्र : 57 लिंग : महिला              | फोटो उपलब्ध |
| 483 | NAE0347138       | निर्वाचक का नाम : दिनेश<br>पिता का नाम: माना<br>गृह संख्या : 339<br>उम्र : 43 लिंग : पुरुष             | फोटो उपलब्ध | 484 | NAE1374073       | निर्वाचक का नाम : गुलाबी देवी<br>पति का नाम: दिनेश कुमार<br>गृह संख्या : 339<br>उम्र : 31 लिंग : महिला       | फोटो उपलब्ध | 485 | NAE1584721       | निर्वाचक का नाम : श्रवण कुमार<br>पिता का नाम: गणेशा राम<br>गृह संख्या : 339<br>उम्र : 29 लिंग : पुरुष  | फोटो उपलब्ध |
| 486 | NAE1584507       | निर्वाचक का नाम : प्रीतेश<br>पिता का नाम: गणेशा राम<br>गृह संख्या : 339<br>उम्र : 25 लिंग : पुरुष      | फोटो उपलब्ध | 487 | NAE2123206       | निर्वाचक का नाम : मनीषा कुमारी<br>पिता का नाम: गणेशा राम<br>गृह संख्या : 339<br>उम्र : 23 लिंग : महिला       | फोटो उपलब्ध | 488 | NAE1533967       | निर्वाचक का नाम : प्रतापराम<br>पिता का नाम: मालाराम<br>गृह संख्या : 406<br>उम्र : 69 लिंग : पुरुष      | फोटो उपलब्ध |
| 489 | NAE1533975       | निर्वाचक का नाम : कमला देवी<br>पति का नाम: प्रताप राम<br>गृह संख्या : 406<br>उम्र : 57 लिंग : महिला    | फोटो उपलब्ध | 490 | NAE1533942       | निर्वाचक का नाम : प्रीतेश कुमार भाटी<br>पिता का नाम: प्रतापराम<br>गृह संख्या : 406<br>उम्र : 30 लिंग : पुरुष | फोटो उपलब्ध | 491 | NAE1533959       | निर्वाचक का नाम : वर्षा बाई<br>पति का नाम: प्रीतेश कुमार<br>गृह संख्या : 406<br>उम्र : 27 लिंग : महिला | फोटो उपलब्ध |
| 492 | NAE1177856       | निर्वाचक का नाम : महेंद्र कुमार<br>पिता का नाम: मगराज<br>गृह संख्या : 438<br>उम्र : 32 लिंग : पुरुष    | फोटो उपलब्ध |     |                  |  |             |     |                  |  |             |

|     |                  |  |             |     |                  |  |             |     |                  |   |             |
|-----|------------------|--|-------------|-----|------------------|--|-------------|-----|------------------|---|-------------|
| 493 | NAE2113587       | निर्वाचक का नाम : पोपट देवी<br>पति का नाम: भंवर दास<br>गृह संख्या : 00<br>उम्र : 48 लिंग : महिला         | फोटो उपलब्ध | 494 | NAE1412741       | निर्वाचक का नाम : प्रवीण दास<br>पिता का नाम: भंवर दास<br>गृह संख्या : 00<br>उम्र : 31 लिंग : पुरुष                         | फोटो उपलब्ध | 495 | NAE2240018       | निर्वाचक का नाम : अंकित कुमार<br>पिता का नाम: पुरुष दास<br>गृह संख्या : 00<br>उम्र : 19 लिंग : पुरुष    | फोटो उपलब्ध |
| 496 | NAE1533926       | निर्वाचक का नाम : ललिता देवी<br>पति का नाम: चंपा दास<br>गृह संख्या : 8<br>उम्र : 35 लिंग : महिला         | फोटो उपलब्ध | 497 | NAE2057461       | निर्वाचक का नाम : तिलक दवे<br>माता का नाम: निर्मला दवे<br>गृह संख्या : 340/ब्रह्मपुरी कोट कास्ता<br>उम्र : 27 लिंग : पुरुष | फोटो उपलब्ध | 498 | NAE1499953       | निर्वाचक का नाम : प्रताप चन्द<br>पिता का नाम: हंस राज<br>गृह संख्या : 340क<br>उम्र : 79 लिंग : पुरुष    | फोटो उपलब्ध |
| 499 | NAE1499805       | निर्वाचक का नाम : झुमर बाई<br>पति का नाम: प्रताप चन्द<br>गृह संख्या : 340क<br>उम्र : 73 लिंग : महिला     | फोटो उपलब्ध | 500 | NAE1689553       | निर्वाचक का नाम : भावना गांधी<br>पति का नाम: हितेश गांधी<br>गृह संख्या : 340 के<br>उम्र : 39 लिंग : महिला                  | फोटो उपलब्ध | 501 | KLC1625755       | निर्वाचक का नाम : करणेश्वर<br>पिता का नाम: मणीशंकर<br>गृह संख्या : 341<br>उम्र : 90 लिंग : पुरुष        | फोटो उपलब्ध |
| 502 | KLC1625763       | निर्वाचक का नाम : ईश्वरीदेवी<br>पति का नाम: करणेश्वर<br>गृह संख्या : 341<br>उम्र : 83 लिंग : महिला       | फोटो उपलब्ध | 503 | RJ/22/172/357101 | निर्वाचक का नाम : गीता<br>पति का नाम: ईश्वरलाल<br>गृह संख्या : 342<br>उम्र : 76 लिंग : महिला                               | फोटो उपलब्ध | 504 | RJ/22/172/357216 | निर्वाचक का नाम : नर्बदा शंकर<br>पिता का नाम: ईश्वर लाल<br>गृह संख्या : 342<br>उम्र : 56 लिंग : पुरुष   | फोटो उपलब्ध |
| 505 | NAE0768358       | निर्वाचक का नाम : दीक्षा<br>पति का नाम: नर्बदाशंकर<br>गृह संख्या : 342<br>उम्र : 54 लिंग : महिला         | फोटो उपलब्ध | 506 | RJ/22/172/357037 | निर्वाचक का नाम : मनमहेश दवे<br>पिता का नाम: ईश्वरचन्द्र दवे<br>गृह संख्या : 342<br>उम्र : 49 लिंग : पुरुष                 | फोटो उपलब्ध | 507 | NAE2063022       | निर्वाचक का नाम : ममता दवे<br>पति का नाम: मानमहेश दवे<br>गृह संख्या : 342<br>उम्र : 46 लिंग : महिला     | फोटो उपलब्ध |
| 508 | NAE1374438       | निर्वाचक का नाम : डिपल दवे<br>पिता का नाम: नर्बदा शंकर<br>गृह संख्या : 342<br>उम्र : 29 लिंग : महिला     | फोटो उपलब्ध | 509 | NAE1606110       | निर्वाचक का नाम : विवेक दवे<br>पिता का नाम: नर्बदा शंकर<br>गृह संख्या : 342<br>उम्र : 25 लिंग : पुरुष                      | फोटो उपलब्ध | 510 | RJ/22/172/357219 | निर्वाचक का नाम : सत्य प्रकाश<br>पिता का नाम: छोट्टु सिंह<br>गृह संख्या : 344<br>उम्र : 65 लिंग : पुरुष | फोटो उपलब्ध |
| 511 | KLC1474352       | निर्वाचक का नाम : उषा<br>पति का नाम: सत्य प्रकाश<br>गृह संख्या : 344<br>उम्र : 63 लिंग : महिला           | फोटो उपलब्ध | 512 | NAE0517276       | निर्वाचक का नाम : जोगेन्द्र सिंह<br>पिता का नाम: सत्यप्रकाश<br>गृह संख्या : 344<br>उम्र : 41 लिंग : पुरुष                  | फोटो उपलब्ध | 513 | NAE1623982       | निर्वाचक का नाम : भागु<br>पति का नाम: भागीरथ<br>गृह संख्या : 349<br>उम्र : 88 लिंग : महिला              | फोटो उपलब्ध |
| 514 | RJ/22/172/357388 | निर्वाचक का नाम : रवी शंकर<br>पिता का नाम: भागीरथ<br>गृह संख्या : 349<br>उम्र : 56 लिंग : पुरुष          | फोटो उपलब्ध | 515 | RJ/22/172/358039 | निर्वाचक का नाम : निर्मला<br>पति का नाम: रविशंकर<br>गृह संख्या : 349<br>उम्र : 53 लिंग : महिला                             | फोटो उपलब्ध | 516 | NAE1429729       | निर्वाचक का नाम : रितु<br>पिता का नाम: रवि शंकर<br>गृह संख्या : 349<br>उम्र : 26 लिंग : महिला           | फोटो उपलब्ध |
| 517 | NAE2159382       | निर्वाचक का नाम : प्रशांत दवे<br>पिता का नाम: रवि शंकर दवे<br>गृह संख्या : 349<br>उम्र : 22 लिंग : पुरुष | फोटो उपलब्ध | 518 | RJ/22/172/357390 | निर्वाचक का नाम : बसन्त<br>पिता का नाम: मणी शंकर<br>गृह संख्या : 350<br>उम्र : 75 लिंग : पुरुष                             | फोटो उपलब्ध | 519 | NAE1624758       | निर्वाचक का नाम : नंद किशोर दवे<br>पिता का नाम: मणी शंकर<br>गृह संख्या : 350<br>उम्र : 71 लिंग : पुरुष  | फोटो उपलब्ध |
| 520 | RJ/22/172/357323 | निर्वाचक का नाम : उर्मिला<br>पति का नाम: नन्दकिशोर<br>गृह संख्या : 350<br>उम्र : 67 लिंग : महिला         | फोटो उपलब्ध | 521 | NAE1553411       | निर्वाचक का नाम : अंकिता दवे<br>पति का नाम: योगेश दवे<br>गृह संख्या : 350<br>उम्र : 34 लिंग : महिला                        | फोटो उपलब्ध | 522 | NAE0826487       | निर्वाचक का नाम : योगेश दवे<br>पिता का नाम: नंद किशोर<br>गृह संख्या : 350<br>उम्र : 32 लिंग : पुरुष     | फोटो उपलब्ध |

|     |                  |   |             |     |                  |  |             |     |                  |   |             |
|-----|------------------|---|-------------|-----|------------------|--|-------------|-----|------------------|---|-------------|
| 523 | NAE0826545       | निर्वाचक का नाम : भास्कर<br>पिता का नाम: नंद किशोर<br>गृह संख्या : 350<br>उम्र : 31 लिंग : पुरुष          | फोटो उपलब्ध | 524 | NAE0768408       | निर्वाचक का नाम : भोजराज<br>पिता का नाम: आशा राम<br>गृह संख्या : 351<br>उम्र : 72 लिंग : पुरुष               | फोटो उपलब्ध | 525 | RJ/22/172/357394 | निर्वाचक का नाम : पदमावती<br>पति का नाम: भोजराज<br>गृह संख्या : 351<br>उम्र : 70 लिंग : महिला             | फोटो उपलब्ध |
| 526 | RJ/22/172/357102 | निर्वाचक का नाम : रूकमणी<br>पति का नाम: कालू राम<br>गृह संख्या : 355<br>उम्र : 85 लिंग : महिला            | फोटो उपलब्ध | 527 | RJ/22/172/357398 | निर्वाचक का नाम : वासु देव<br>पिता का नाम: हजारीमल<br>गृह संख्या : 356<br>उम्र : 59 लिंग : पुरुष             | फोटो उपलब्ध | 528 | RJ/22/172/357399 | निर्वाचक का नाम : नीता<br>पति का नाम: वासु देव<br>गृह संख्या : 356<br>उम्र : 57 लिंग : महिला              | फोटो उपलब्ध |
| 529 | NAE0494492       | निर्वाचक का नाम : विपुल<br>पिता का नाम: पृथ्वीराज<br>गृह संख्या : 356<br>उम्र : 34 लिंग : पुरुष           | फोटो उपलब्ध | 530 | NAE1374081       | निर्वाचक का नाम : प्रियंका<br>पति का नाम: विपुल<br>गृह संख्या : 356<br>उम्र : 34 लिंग : महिला                | फोटो उपलब्ध | 531 | NAE1022342       | निर्वाचक का नाम : उमश दबे<br>पिता का नाम: वासुदेव<br>गृह संख्या : 356<br>उम्र : 30 लिंग : पुरुष           | फोटो उपलब्ध |
| 532 | NAE1205053       | निर्वाचक का नाम : पियूष दवे<br>पिता का नाम: वासुदेव<br>गृह संख्या : 356<br>उम्र : 28 लिंग : पुरुष         | फोटो उपलब्ध | 533 | NAE0454108       | निर्वाचक का नाम : सोमदत्त दवे<br>पिता का नाम: पार्वती शंकर दवे<br>गृह संख्या : 357<br>उम्र : 71 लिंग : पुरुष | फोटो उपलब्ध | 534 | NAE1606201       | निर्वाचक का नाम : शकुलला दवे<br>पति का नाम: सोमदत्त दवे<br>गृह संख्या : 357<br>उम्र : 63 लिंग : महिला     | फोटो उपलब्ध |
| 535 | NAE0768374       | निर्वाचक का नाम : रोहित दवे<br>पिता का नाम: गोपी लाल दवे<br>गृह संख्या : 357<br>उम्र : 43 लिंग : पुरुष    | फोटो उपलब्ध | 536 | KLC1388727       | निर्वाचक का नाम : महेन्द्र<br>पिता का नाम: नारायण<br>गृह संख्या : 358<br>उम्र : 55 लिंग : पुरुष              | फोटो उपलब्ध | 537 | KLC1388800       | निर्वाचक का नाम : मधुबाला दवे<br>पति का नाम: महेन्द्र कुमार<br>गृह संख्या : 358<br>उम्र : 48 लिंग : महिला | फोटो उपलब्ध |
| 538 | NAE1375021       | निर्वाचक का नाम : प्रेरणा दवे<br>पिता का नाम: महेंद्र कुमार<br>गृह संख्या : 358<br>उम्र : 26 लिंग : महिला | फोटो उपलब्ध | 539 | NAE1879428       | निर्वाचक का नाम : अक्षय दवे<br>पिता का नाम: महेंद्र कुमार<br>गृह संख्या : 358<br>उम्र : 21 लिंग : पुरुष      | फोटो उपलब्ध | 540 | KLC1784180       | निर्वाचक का नाम : धीरज<br>पिता का नाम: दिनेश कु मार<br>गृह संख्या : 365<br>उम्र : 46 लिंग : पुरुष         | फोटो उपलब्ध |
| 541 | NAE1775816       | निर्वाचक का नाम : ममता<br>पिता का नाम: दिनेश कुमार<br>गृह संख्या : 365<br>उम्र : 43 लिंग : महिला          | फोटो उपलब्ध | 542 | RJ/22/172/357406 | निर्वाचक का नाम : ललित<br>पिता का नाम: किशन लाल<br>गृह संख्या : 366<br>उम्र : 68 लिंग : पुरुष                | फोटो उपलब्ध | 543 | KLC1388735       | निर्वाचक का नाम : सुरेश<br>पिता का नाम: किशन लाल<br>गृह संख्या : 367<br>उम्र : 71 लिंग : पुरुष            | फोटो उपलब्ध |
| 544 | KLC1474444       | निर्वाचक का नाम : मंजू<br>पति का नाम: सुरेश<br>गृह संख्या : 367<br>उम्र : 66 लिंग : महिला                 | फोटो उपलब्ध | 545 | KLC2249654       | निर्वाचक का नाम : प्रेमकिशोर<br>पिता का नाम: किशनलाल<br>गृह संख्या : 368<br>उम्र : 77 लिंग : पुरुष           | फोटो उपलब्ध | 546 | KLC2249662       | निर्वाचक का नाम : तारा<br>पति का नाम: प्रेमकिशोर<br>गृह संख्या : 368<br>उम्र : 73 लिंग : महिला            | फोटो उपलब्ध |
| 547 | KLC2250124       | निर्वाचक का नाम : विनोद<br>पिता का नाम: प्रेमकिशोर<br>गृह संख्या : 368<br>उम्र : 59 लिंग : पुरुष          | फोटो उपलब्ध | 548 | KLC2250132       | निर्वाचक का नाम : हिनेन्द्र<br>पिता का नाम: प्रेमकिशोर<br>गृह संख्या : 368<br>उम्र : 54 लिंग : पुरुष         | फोटो उपलब्ध | 549 | RJ/22/172/357081 | निर्वाचक का नाम : मदन लाल<br>पिता का नाम: आशा राम<br>गृह संख्या : 369<br>उम्र : 94 लिंग : पुरुष           | फोटो उपलब्ध |
| 550 | RJ/22/172/357080 | निर्वाचक का नाम : देवी<br>पति का नाम: मदन लाल<br>गृह संख्या : 369<br>उम्र : 90 लिंग : महिला               | फोटो उपलब्ध | 551 | RJ/22/172/357098 | निर्वाचक का नाम : चंचल<br>पति का नाम: किशन लाल<br>गृह संख्या : 370<br>उम्र : 101 लिंग : महिला                | फोटो उपलब्ध | 552 | RJ/22/172/357407 | निर्वाचक का नाम : निर्मला<br>पति का नाम: गो पाल<br>गृह संख्या : 370<br>उम्र : 57 लिंग : महिला             | फोटो उपलब्ध |

|     |                  |  |             |       |                  |   |             |     |                  |  |             |
|-----|------------------|--|-------------|-------|------------------|---|-------------|-----|------------------|--|-------------|
| 553 | RJ/22/172/357285 | निर्वाचक का नाम : राजेंद्र दवे<br>पिता का नाम: किशन लाल<br>गृह संख्या : 370<br>उम्र : 56 लिंग : पुरुष  | फोटो उपलब्ध | 554   | RJ/22/172/357096 | निर्वाचक का नाम : हीना<br>पिता का नाम: राजेन्द्र<br>गृह संख्या : 370<br>उम्र : 54 लिंग : महिला      | फोटो उपलब्ध | 555 | NAE2010049       | निर्वाचक का नाम : दर्शिका दवे<br>पिता का नाम: राजेंद्र दवे<br>गृह संख्या : 370<br>उम्र : 21 लिंग : महिला | फोटो उपलब्ध |
| 556 | NAE1731082       | निर्वाचक का नाम : भागू देवी<br>पति का नाम: प्रवीण दास<br>गृह संख्या : 372<br>उम्र : 28 लिंग : महिला    | फोटो उपलब्ध | # 557 | NAE2262129       | निर्वाचक का नाम : बाबू दास पी<br>पिता का नाम: पुनमदास<br>गृह संख्या : 373<br>उम्र : 59 लिंग : पुरुष | फोटो उपलब्ध | 558 | RJ/22/172/354291 | निर्वाचक का नाम : सोवन<br>पति का नाम: बाबुदास<br>गृह संख्या : 373<br>उम्र : 54 लिंग : महिला              | फोटो उपलब्ध |
| 559 | RJ/22/172/354289 | निर्वाचक का नाम : जोईती<br>पति का नाम: पुनमदास<br>गृह संख्या : 374<br>उम्र : 85 लिंग : महिला           | फोटो उपलब्ध | 560   | RJ/22/172/354293 | निर्वाचक का नाम : पुखदास<br>पिता का नाम: पुनमदास<br>गृह संख्या : 374<br>उम्र : 50 लिंग : महिला      | फोटो उपलब्ध | 561 | RJ/22/172/354294 | निर्वाचक का नाम : तारी<br>पति का नाम: पुखदास<br>गृह संख्या : 374<br>उम्र : 47 लिंग : महिला               | फोटो उपलब्ध |
| 562 | NAE1500289       | निर्वाचक का नाम : योगेश वैष्णव<br>पिता का नाम: पुखराजदास<br>गृह संख्या : 374<br>उम्र : 26 लिंग : पुरुष | फोटो उपलब्ध | 563   | NAE1882224       | निर्वाचक का नाम : मनीषा कुमारी<br>पिता का नाम: पुखदास<br>गृह संख्या : 374<br>उम्र : 24 लिंग : महिला | फोटो उपलब्ध | 564 | RJ/22/172/357095 | निर्वाचक का नाम : टीला<br>पति का नाम: ईश्वरलाल<br>गृह संख्या : 375<br>उम्र : 71 लिंग : महिला             | फोटो उपलब्ध |
| 565 | NAE0494500       | निर्वाचक का नाम : भावेश<br>पिता का नाम: ईश्वरलाल<br>गृह संख्या : 375<br>उम्र : 35 लिंग : पुरुष         | फोटो उपलब्ध | 566   | NAE0826636       | निर्वाचक का नाम : अनिल कुमार<br>पिता का नाम: ईश्वरलाल<br>गृह संख्या : 375<br>उम्र : 31 लिंग : पुरुष | फोटो उपलब्ध | 567 | NAE1832930       | निर्वाचक का नाम : रिन्कल<br>पति का नाम: भावेश<br>गृह संख्या : 375<br>उम्र : 30 लिंग : महिला              | फोटो उपलब्ध |
| 568 | RJ/22/172/357064 | निर्वाचक का नाम : मोहन दास<br>पिता का नाम: पूनम दास<br>गृह संख्या : 376<br>उम्र : 70 लिंग : पुरुष      | फोटो उपलब्ध | 569   | RJ/22/172/357063 | निर्वाचक का नाम : पारू<br>पति का नाम: मोहन दास<br>गृह संख्या : 376<br>उम्र : 65 लिंग : महिला        | फोटो उपलब्ध | 570 | NAE0358622       | निर्वाचक का नाम : उत्तम दास<br>पिता का नाम: मोहन दास<br>गृह संख्या : 376<br>उम्र : 41 लिंग : पुरुष       | फोटो उपलब्ध |
| 571 | NAE0731976       | निर्वाचक का नाम : केलिया देवी<br>पति का नाम: उत्तमदास<br>गृह संख्या : 376<br>उम्र : 38 लिंग : महिला    | फोटो उपलब्ध | 572   | NAE1205046       | निर्वाचक का नाम : विक्रम दास<br>पिता का नाम: मोहन दास<br>गृह संख्या : 376<br>उम्र : 36 लिंग : पुरुष | फोटो उपलब्ध | 573 | NAE0548867       | निर्वाचक का नाम : नरपत दास<br>पिता का नाम: मोहन दास<br>गृह संख्या : 376<br>उम्र : 32 लिंग : पुरुष        | फोटो उपलब्ध |
| 574 | NAE0731984       | निर्वाचक का नाम : तुलसी देवी<br>पति का नाम: विक्रमदास<br>गृह संख्या : 376<br>उम्र : 32 लिंग : महिला    | फोटो उपलब्ध | 575   | NAE1153857       | निर्वाचक का नाम : रमीला देवी<br>पति का नाम: नरपतदास<br>गृह संख्या : 376<br>उम्र : 30 लिंग : महिला   | फोटो उपलब्ध | 576 | KLC1474360       | निर्वाचक का नाम : अशोक<br>पिता का नाम: मसिरीमल<br>गृह संख्या : 377<br>उम्र : 63 लिंग : पुरुष             | फोटो उपलब्ध |
| 577 | KLC1474378       | निर्वाचक का नाम : भारती<br>पति का नाम: अशोक<br>गृह संख्या : 377<br>उम्र : 59 लिंग : महिला              | फोटो उपलब्ध | 578   | RJ/22/172/354287 | निर्वाचक का नाम : कानदास<br>पिता का नाम: राजाराम<br>गृह संख्या : 377<br>उम्र : 46 लिंग : पुरुष      | फोटो उपलब्ध | 579 | KLC1625789       | निर्वाचक का नाम : चम्पादास<br>पिता का नाम: राजाराम<br>गृह संख्या : 377<br>उम्र : 43 लिंग : पुरुष         | फोटो उपलब्ध |
| 580 | KLC2061281       | निर्वाचक का नाम : रेशमी<br>पति का नाम: कानदास<br>गृह संख्या : 377<br>उम्र : 40 लिंग : महिला            | फोटो उपलब्ध | 581   | NAE1737915       | निर्वाचक का नाम : गंगा दवे<br>पति का नाम: रोहित दवे<br>गृह संख्या : 377<br>उम्र : 37 लिंग : महिला   | फोटो उपलब्ध | 582 | NAE0549147       | निर्वाचक का नाम : योगेश कुमार<br>पिता का नाम: अशोक कुमार<br>गृह संख्या : 377<br>उम्र : 34 लिंग : पुरुष   | फोटो उपलब्ध |

|  |             |
|--|-------------|
| 583  | NAE0548875  |
| निर्वाचक का नाम : रोहित दवे<br>पिता का नाम: अशोक कुमार<br>गृह संख्या : 377<br>उम्र : 32 लिंग : पुरुष | फोटो उपलब्ध |

|  |             |
|--|-------------|
| 584  | NAE1553403  |
| निर्वाचक का नाम : चेतना<br>पति का नाम: योगेश कुमार<br>गृह संख्या : 377<br>उम्र : 31 लिंग : महिला | फोटो उपलब्ध |

|  |             |
|--|-------------|
| 585  | NAE1314434  |
| निर्वाचक का नाम : जनक दवे<br>पिता का नाम: राजेंद्र दवे<br>गृह संख्या : 377<br>उम्र : 29 लिंग : पुरुष | फोटो उपलब्ध |

|  |             |
|--|-------------|
| 586  | NAE1314426  |
| निर्वाचक का नाम : कार्तिक कुमार<br>पिता का नाम: अशोक कुमार<br>गृह संख्या : 377<br>उम्र : 28 लिंग : पुरुष | फोटो उपलब्ध |

|     |                  |  |             |     |                  |  |             |     |                  |  |             |
|-----|------------------|--|-------------|-----|------------------|--|-------------|-----|------------------|--|-------------|
| 587 | NAE1583749       | निर्वाचक का नाम : जयंतीलाल<br>पिता का नाम: अपा राम<br>गृह संख्या : 9<br>उम्र : 25 लिंग : पुरुष                 | फोटो उपलब्ध | 588 | KLC2250033       | निर्वाचक का नाम : सुशीलादेवी<br>पिता का नाम: झूमरलाल<br>गृह संख्या : 379<br>उम्र : 60 लिंग : महिला       | फोटो उपलब्ध | 589 | NAE0027284       | निर्वाचक का नाम : झूमरलाल<br>पिता का नाम: छगनलाल<br>गृह संख्या : 379<br>उम्र : 58 लिंग : पुरुष       | फोटो उपलब्ध |
| 590 | KLC2249100       | निर्वाचक का नाम : हीरालाल<br>पिता का नाम: छगन<br>गृह संख्या : 379<br>उम्र : 55 लिंग : पुरुष                    | फोटो उपलब्ध | 591 | NAE0027276       | निर्वाचक का नाम : मणीलाल<br>पिता का नाम: छगना<br>गृह संख्या : 379<br>उम्र : 49 लिंग : पुरुष              | फोटो उपलब्ध | 592 | KLC2249001       | निर्वाचक का नाम : कविता<br>पिता का नाम: हीरालाल<br>गृह संख्या : 379<br>उम्र : 47 लिंग : महिला        | फोटो उपलब्ध |
| 593 | NAE0027268       | निर्वाचक का नाम : संतोष<br>पिता का नाम: मणीलाल<br>गृह संख्या : 379<br>उम्र : 45 लिंग : महिला                   | फोटो उपलब्ध | 594 | KLC2249456       | निर्वाचक का नाम : आसूलाल<br>पिता का नाम: झूमरलाल<br>गृह संख्या : 379<br>उम्र : 39 लिंग : पुरुष           | फोटो उपलब्ध | 595 | KLC2249928       | निर्वाचक का नाम : ओमप्रकाश<br>पिता का नाम: झूमरलाल<br>गृह संख्या : 379<br>उम्र : 38 लिंग : पुरुष     | फोटो उपलब्ध |
| 596 | NAE1114214       | निर्वाचक का नाम : दिलीप कुमार<br>पिता का नाम: हीरालाल<br>गृह संख्या : 379<br>उम्र : 34 लिंग : पुरुष            | फोटो उपलब्ध | 597 | NAE0826750       | निर्वाचक का नाम : नारंगी देवी<br>पिता का नाम: ओमप्रकाश<br>गृह संख्या : 379<br>उम्र : 31 लिंग : महिला     | फोटो उपलब्ध | 598 | NAE1114222       | निर्वाचक का नाम : गौतम<br>पिता का नाम: हीरालाल<br>गृह संख्या : 379<br>उम्र : 30 लिंग : पुरुष         | फोटो उपलब्ध |
| 599 | NAE1364355       | निर्वाचक का नाम : किशनलाल<br>पिता का नाम: झूमरलाल<br>गृह संख्या : 379<br>उम्र : 29 लिंग : पुरुष                | फोटो उपलब्ध | 600 | NAE1450360       | निर्वाचक का नाम : मनोज कुमार<br>पिता का नाम: झूमर लाल<br>गृह संख्या : 379<br>उम्र : 29 लिंग : पुरुष      | फोटो उपलब्ध | 601 | NAE1364330       | निर्वाचक का नाम : मनोज<br>पिता का नाम: हीरालाल<br>गृह संख्या : 379<br>उम्र : 27 लिंग : पुरुष         | फोटो उपलब्ध |
| 602 | NAE1619766       | निर्वाचक का नाम : राकेश कुमार<br>पिता का नाम: मनी लाल<br>गृह संख्या : 379<br>उम्र : 26 लिंग : पुरुष            | फोटो उपलब्ध | 603 | RJ/22/172/357190 | निर्वाचक का नाम : पवनी<br>पिता का नाम: शैतान<br>गृह संख्या : 380<br>उम्र : 65 लिंग : महिला               | फोटो उपलब्ध | 604 | RJ/22/172/357043 | निर्वाचक का नाम : राजू राम<br>पिता का नाम: शैतान राम<br>गृह संख्या : 380<br>उम्र : 51 लिंग : पुरुष   | फोटो उपलब्ध |
| 605 | KLC1784198       | निर्वाचक का नाम : दिलीप<br>पिता का नाम: शैतान<br>गृह संख्या : 380<br>उम्र : 47 लिंग : पुरुष                    | फोटो उपलब्ध | 606 | KLC1625797       | निर्वाचक का नाम : चन्दा<br>पिता का नाम: दिलिप<br>गृह संख्या : 380<br>उम्र : 43 लिंग : महिला              | फोटो उपलब्ध | 607 | KLC1625805       | निर्वाचक का नाम : महेन्द्र<br>पिता का नाम: शैतान<br>गृह संख्या : 380<br>उम्र : 43 लिंग : पुरुष       | फोटो उपलब्ध |
| 608 | NAE0027250       | निर्वाचक का नाम : नर्मदा<br>पिता का नाम: राजूराम<br>गृह संख्या : 380<br>उम्र : 43 लिंग : महिला                 | फोटो उपलब्ध | 609 | KLC2249191       | निर्वाचक का नाम : रम्बादेवी<br>पिता का नाम: महेन्द्र कुमार<br>गृह संख्या : 380<br>उम्र : 42 लिंग : महिला | फोटो उपलब्ध | 610 | NAE1983261       | निर्वाचक का नाम : किशोर कुमार<br>पिता का नाम: राजू राम<br>गृह संख्या : 380<br>उम्र : 25 लिंग : पुरुष | फोटो उपलब्ध |
| 611 | NAE1876796       | निर्वाचक का नाम : देवेन्द्र कुमार<br>पिता का नाम: महेन्द्र कुमार<br>गृह संख्या : 380<br>उम्र : 21 लिंग : पुरुष | फोटो उपलब्ध | 612 | RJ/22/172/357044 | निर्वाचक का नाम : सतीया<br>पिता का नाम: गला राम<br>गृह संख्या : 381<br>उम्र : 61 लिंग : महिला            | फोटो उपलब्ध | 613 | KLC1625813       | निर्वाचक का नाम : बबी<br>पिता का नाम: अपा<br>गृह संख्या : 381<br>उम्र : 45 लिंग : महिला              | फोटो उपलब्ध |
| 614 | RJ/22/172/358010 | निर्वाचक का नाम : मोडा<br>पिता का नाम: बाबु<br>गृह संख्या : 382<br>उम्र : 59 लिंग : पुरुष                      | फोटो उपलब्ध | 615 | NAE1114008       | निर्वाचक का नाम : प्रवीण कुमार<br>पिता का नाम: मोडाराम<br>गृह संख्या : 382<br>उम्र : 31 लिंग : पुरुष     | फोटो उपलब्ध | 616 | RJ/22/172/357467 | निर्वाचक का नाम : वजाराम<br>पिता का नाम: बाबूराम<br>गृह संख्या : 383<br>उम्र : 53 लिंग : पुरुष       | फोटो उपलब्ध |

|  |             |
|--|-------------|
| 617  | NAE1552769  |
| निर्वाचक का नाम : अपा<br>पिता का नाम: बाबु राम<br>गृह संख्या : 383<br>उम्र : 53 लिंग : महिला | फोटो उपलब्ध |

|   |             |
|---|-------------|
| 618   | NAE1114016  |
| निर्वाचक का नाम : कंकर देवी<br>पति का नाम: वजाराम<br>गृह संख्या : 383<br>उम्र : 42 लिंग : महिला | फोटो उपलब्ध |

|   |             |
|---|-------------|
| 619   | NAE2072197  |
| निर्वाचक का नाम : राहुल कुमार<br>पिता का नाम: अपा राम<br>गृह संख्या : 383<br>उम्र : 20 लिंग : पुरुष | फोटो उपलब्ध |

|   |             |
|---|-------------|
| 620   | NAE0289587  |
| निर्वाचक का नाम : उबरी देवी<br>पति का नाम: मंगलाराम<br>गृह संख्या : 438<br>उम्र : 41 लिंग : महिला | फोटो उपलब्ध |

|     |                  |   |             |     |                  |  |             |     |                  |  |             |
|-----|------------------|---|-------------|-----|------------------|--|-------------|-----|------------------|--|-------------|
| 621 | NAE1533918       | निर्वाचक का नाम : धर्मेश कुमार<br>पिता का नाम: गजाराम<br>गृह संख्या : 10<br>उम्र : 25 लिंग : पुरुष            | फोटो उपलब्ध | 622 | RJ/22/172/357343 | निर्वाचक का नाम : नोपा<br>पिता का नाम: परखा<br>गृह संख्या : 384<br>उम्र : 66 लिंग : पुरुष                | फोटो उपलब्ध | 623 | NAE1791425       | निर्वाचक का नाम : सोपु<br>पिता का नाम: नोपा<br>गृह संख्या : 384<br>उम्र : 61 लिंग : महिला              | फोटो उपलब्ध |
| 624 | NAE0494419       | निर्वाचक का नाम : धन्ना राम प्रजापति<br>पिता का नाम: नोपाराम जी<br>गृह संख्या : 384<br>उम्र : 37 लिंग : पुरुष | फोटो उपलब्ध | 625 | NAE0732008       | निर्वाचक का नाम : सांकलाराम<br>पिता का नाम: नोपाराम<br>गृह संख्या : 384<br>उम्र : 34 लिंग : पुरुष        | फोटो उपलब्ध | 626 | NAE0731992       | निर्वाचक का नाम : इन्द्रा देवी<br>पिता का नाम: धन्नाराम<br>गृह संख्या : 384<br>उम्र : 33 लिंग : महिला  | फोटो उपलब्ध |
| 627 | NAE1114024       | निर्वाचक का नाम : जोशना देवी<br>पिता का नाम: सांकलाराम<br>गृह संख्या : 384<br>उम्र : 33 लिंग : महिला          | फोटो उपलब्ध | 628 | NAE1689363       | निर्वाचक का नाम : भारती कुमारी<br>पिता का नाम: नोपा राम<br>गृह संख्या : 384<br>उम्र : 25 लिंग : महिला    | फोटो उपलब्ध | 629 | RJ/22/172/357459 | निर्वाचक का नाम : मोहन<br>पिता का नाम: परखा<br>गृह संख्या : 385<br>उम्र : 61 लिंग : पुरुष              | फोटो उपलब्ध |
| 630 | RJ/22/172/357447 | निर्वाचक का नाम : कान्ता<br>पिता का नाम: मोहन<br>गृह संख्या : 385<br>उम्र : 58 लिंग : महिला                   | फोटो उपलब्ध | 631 | RJ/22/172/357211 | निर्वाचक का नाम : काला<br>पिता का नाम: गेना<br>गृह संख्या : 386<br>उम्र : 69 लिंग : पुरुष                | फोटो उपलब्ध | 632 | RJ/22/172/357125 | निर्वाचक का नाम : सजना<br>पिता का नाम: काला<br>गृह संख्या : 386<br>उम्र : 65 लिंग : महिला              | फोटो उपलब्ध |
| 633 | NAE0517268       | निर्वाचक का नाम : दिनेश कुमार<br>पिता का नाम: कालाराम<br>गृह संख्या : 386<br>उम्र : 37 लिंग : पुरुष           | फोटो उपलब्ध | 634 | NAE0517227       | निर्वाचक का नाम : भरत कुमार<br>पिता का नाम: कालाराम<br>गृह संख्या : 386<br>उम्र : 35 लिंग : पुरुष        | फोटो उपलब्ध | 635 | NAE0517219       | निर्वाचक का नाम : निरमा<br>पिता का नाम: दिनेश कुमार<br>गृह संख्या : 386<br>उम्र : 32 लिंग : महिला      | फोटो उपलब्ध |
| 636 | NAE1114230       | निर्वाचक का नाम : ममता देवी<br>पिता का नाम: भरत कुमार<br>गृह संख्या : 386<br>उम्र : 32 लिंग : महिला           | फोटो उपलब्ध | 637 | NAE1374099       | निर्वाचक का नाम : लक्ष्मी देवी<br>पिता का नाम: दिनेश कुमार<br>गृह संख्या : 386<br>उम्र : 32 लिंग : महिला | फोटो उपलब्ध | 638 | NAE1114065       | निर्वाचक का नाम : महेन्द्र कुमार<br>पिता का नाम: कालाराम<br>गृह संख्या : 386<br>उम्र : 30 लिंग : पुरुष | फोटो उपलब्ध |
| 639 | NAE1756360       | निर्वाचक का नाम : मनोज कुमार<br>पिता का नाम: काला राम<br>गृह संख्या : 386<br>उम्र : 24 लिंग : पुरुष           | फोटो उपलब्ध | 640 | NAE0225607       | निर्वाचक का नाम : गजा राम<br>पिता का नाम: गेना राम<br>गृह संख्या : 387<br>उम्र : 55 लिंग : पुरुष         | फोटो उपलब्ध | 641 | KLC1474527       | निर्वाचक का नाम : मुंगी देवी<br>पिता का नाम: गजा राम<br>गृह संख्या : 387<br>उम्र : 51 लिंग : महिला     | फोटो उपलब्ध |
| 642 | NAE1843945       | निर्वाचक का नाम : विनोद कुमार<br>पिता का नाम: गजा राम<br>गृह संख्या : 387<br>उम्र : 23 लिंग : पुरुष           | फोटो उपलब्ध | 643 | RJ/22/172/357240 | निर्वाचक का नाम : हवी<br>पिता का नाम: रामा<br>गृह संख्या : 388<br>उम्र : 67 लिंग : महिला                 | फोटो उपलब्ध | 644 | RJ/22/172/358012 | निर्वाचक का नाम : अमराराम<br>पिता का नाम: पाचाराम<br>गृह संख्या : 388<br>उम्र : 52 लिंग : पुरुष        | फोटो उपलब्ध |
| 645 | RJ/22/172/358015 | निर्वाचक का नाम : कमली<br>पिता का नाम: अमराराम<br>गृह संख्या : 388<br>उम्र : 50 लिंग : महिला                  | फोटो उपलब्ध | 646 | NAE0418244       | निर्वाचक का नाम : रेखाराम<br>पिता का नाम: रामाराम<br>गृह संख्या : 388<br>उम्र : 43 लिंग : पुरुष          | फोटो उपलब्ध | 647 | NAE0418178       | निर्वाचक का नाम : पवनी देवी<br>पिता का नाम: रेखाराम<br>गृह संख्या : 388<br>उम्र : 35 लिंग : महिला      | फोटो उपलब्ध |
| 648 | NAE1808161       | निर्वाचक का नाम : रीति देवी<br>पिता का नाम: गणपत लाल<br>गृह संख्या : 388<br>उम्र : 29 लिंग : महिला            | फोटो उपलब्ध | 649 | NAE1983287       | निर्वाचक का नाम : गणपत लाल<br>पिता का नाम: अमरा राम<br>गृह संख्या : 388<br>उम्र : 27 लिंग : पुरुष        | फोटो उपलब्ध | 650 | RJ/22/172/357448 | निर्वाचक का नाम : गलबा<br>पिता का नाम: पांचा<br>गृह संख्या : 389<br>उम्र : 60 लिंग : पुरुष             | फोटो उपलब्ध |

|     |                  |  |             |     |                  |   |             |     |                  |   |             |
|-----|------------------|--|-------------|-----|------------------|---|-------------|-----|------------------|---|-------------|
| 651 | RJ/22/172/357460 | निर्वाचक का नाम : पंखु<br>पति का नाम: गलबा<br>गृह संख्या : 389<br>उम्र : 58 लिंग : महिला                 | फोटो उपलब्ध | 652 | NAE1983279       | निर्वाचक का नाम : जितेंद्र कुमार<br>पिता का नाम: गलबा राम<br>गृह संख्या : 389<br>उम्र : 27 लिंग : पुरुष         | फोटो उपलब्ध | 653 | NAE2169027       | निर्वाचक का नाम : पुष्पा कुमारी<br>पति का नाम: जितेंद्र कुमार<br>गृह संख्या : 389<br>उम्र : 22 लिंग : महिला | फोटो उपलब्ध |
| 654 | NAE2165777       | निर्वाचक का नाम : रिकू कुमारी<br>पिता का नाम: गलबा राम<br>गृह संख्या : 389<br>उम्र : 20 लिंग : महिला     | फोटो उपलब्ध | 655 | KLC2145050       | निर्वाचक का नाम : रमेश<br>पिता का नाम: मगा<br>गृह संख्या : 390<br>उम्र : 54 लिंग : पुरुष                        | फोटो उपलब्ध | 656 | RJ/22/172/358008 | निर्वाचक का नाम : भूरा<br>पिता का नाम: मगा<br>गृह संख्या : 390<br>उम्र : 53 लिंग : पुरुष                    | फोटो उपलब्ध |
| 657 | NAE1711894       | निर्वाचक का नाम : कविता कुमारी<br>पिता का नाम: भूरा राम<br>गृह संख्या : 390<br>उम्र : 23 लिंग : महिला    | फोटो उपलब्ध | 658 | NAE2167849       | निर्वाचक का नाम : फूसी कुमारी<br>पिता का नाम: रमेश कुमार<br>गृह संख्या : 390<br>उम्र : 21 लिंग : महिला          | फोटो उपलब्ध | 659 | NAE2229029       | निर्वाचक का नाम : जगदीश कुमार<br>पिता का नाम: रमेशजी<br>गृह संख्या : 390<br>उम्र : 19 लिंग : पुरुष          | फोटो उपलब्ध |
| 660 | NAE2229078       | निर्वाचक का नाम : अनिता कुमारी<br>पिता का नाम: भूरा राम<br>गृह संख्या : 390<br>उम्र : 19 लिंग : महिला    | फोटो उपलब्ध | 661 | RJ/22/172/357307 | निर्वाचक का नाम : डाया<br>पिता का नाम: मगा<br>गृह संख्या : 391<br>उम्र : 59 लिंग : पुरुष                        | फोटो उपलब्ध | 662 | RJ/22/172/357408 | निर्वाचक का नाम : सणगी<br>पति का नाम: डाया<br>गृह संख्या : 391<br>उम्र : 57 लिंग : महिला                    | फोटो उपलब्ध |
| 663 | KLC2061034       | निर्वाचक का नाम : जोति<br>पति का नाम: भूरा<br>गृह संख्या : 391<br>उम्र : 43 लिंग : महिला                 | फोटो उपलब्ध | 664 | NAE1621200       | निर्वाचक का नाम : गोपाल प्रजापत<br>पिता का नाम: डाया लाल<br>गृह संख्या : 391<br>उम्र : 27 लिंग : पुरुष          | फोटो उपलब्ध | 665 | NAE1844091       | निर्वाचक का नाम : महेंद्र कुमार<br>पिता का नाम: डाया लाल<br>गृह संख्या : 391<br>उम्र : 23 लिंग : पुरुष      | फोटो उपलब्ध |
| 666 | NAE1844174       | निर्वाचक का नाम : संगीता देवी<br>पति का नाम: गोपाल प्रजापत<br>गृह संख्या : 391<br>उम्र : 23 लिंग : महिला | फोटो उपलब्ध | 667 | RJ/22/172/357283 | निर्वाचक का नाम : हीरा<br>पिता का नाम: भूबा<br>गृह संख्या : 392<br>उम्र : 80 लिंग : पुरुष                       | फोटो उपलब्ध | 668 | KLC2061042       | निर्वाचक का नाम : पंखु<br>पति का नाम: शान्तिलाल<br>गृह संख्या : 392<br>उम्र : 43 लिंग : महिला               | फोटो उपलब्ध |
| 669 | NAE0458752       | निर्वाचक का नाम : लीलाराम<br>पिता का नाम: हीरा<br>गृह संख्या : 393<br>उम्र : 56 लिंग : पुरुष             | फोटो उपलब्ध | 670 | RJ/22/172/358007 | निर्वाचक का नाम : शान्ति लाल<br>पिता का नाम: हीरा<br>गृह संख्या : 393<br>उम्र : 53 लिंग : पुरुष                 | फोटो उपलब्ध | 671 | KLC1625821       | निर्वाचक का नाम : पारू देवी<br>पति का नाम: लीलाराम<br>गृह संख्या : 393<br>उम्र : 49 लिंग : महिला            | फोटो उपलब्ध |
| 672 | NAE1114172       | निर्वाचक का नाम : अजय प्रजापति<br>पिता का नाम: हीराराम<br>गृह संख्या : 393<br>उम्र : 44 लिंग : पुरुष     | फोटो उपलब्ध | 673 | NAE1114180       | निर्वाचक का नाम : शांता देवी प्रजापति<br>पति का नाम: अजय प्रजापति<br>गृह संख्या : 393<br>उम्र : 37 लिंग : महिला | फोटो उपलब्ध | 674 | NAE1606276       | निर्वाचक का नाम : गोविंद राम<br>पिता का नाम: लीला राम<br>गृह संख्या : 393<br>उम्र : 24 लिंग : पुरुष         | फोटो उपलब्ध |
| 675 | NAE2177491       | निर्वाचक का नाम : वर्षा कुमारी<br>पिता का नाम: लीला राम<br>गृह संख्या : 393<br>उम्र : 21 लिंग : महिला    | फोटो उपलब्ध | 676 | RJ/22/172/357308 | निर्वाचक का नाम : राजा<br>पिता का नाम: केशा<br>गृह संख्या : 394<br>उम्र : 67 लिंग : पुरुष                       | फोटो उपलब्ध | 677 | RJ/22/172/357243 | निर्वाचक का नाम : नेनू<br>पति का नाम: राजा<br>गृह संख्या : 394<br>उम्र : 62 लिंग : महिला                    | फोटो उपलब्ध |
| 678 | NAE0494401       | निर्वाचक का नाम : दिलीप कुमार<br>पिता का नाम: राजाराम<br>गृह संख्या : 394<br>उम्र : 35 लिंग : पुरुष      | फोटो उपलब्ध | 679 | NAE1374958       | निर्वाचक का नाम : लता देवी<br>पति का नाम: दिलीप कुमार<br>गृह संख्या : 394<br>उम्र : 31 लिंग : महिला             | फोटो उपलब्ध | 680 | NAE1814508       | निर्वाचक का नाम : संजय प्रजापत<br>पिता का नाम: राजा राम<br>गृह संख्या : 394<br>उम्र : 27 लिंग : पुरुष       | फोटो उपलब्ध |

|     |                  |   |             |     |                  |   |             |     |                  |  |             |
|-----|------------------|---|-------------|-----|------------------|---|-------------|-----|------------------|--|-------------|
| 681 | NAE1814169       | निर्वाचक का नाम : मुकेश कुमार<br>पिता का नाम: राजा राम<br>गृह संख्या : 394<br>उम्र : 25 लिंग : पुरुष        | फोटो उपलब्ध | 682 | RJ/22/172/357170 | निर्वाचक का नाम : किशना<br>पिता का नाम: केशा<br>गृह संख्या : 395<br>उम्र : 70 लिंग : पुरुष          | फोटो उपलब्ध | 683 | RJ/22/172/357236 | निर्वाचक का नाम : शान्ति<br>पिता का नाम: किशना<br>गृह संख्या : 395<br>उम्र : 66 लिंग : महिला                   | फोटो उपलब्ध |
| 684 | NAE0517250       | निर्वाचक का नाम : ईश्वर लाल<br>पिता का नाम: किशनाराम<br>गृह संख्या : 395<br>उम्र : 35 लिंग : पुरुष          | फोटो उपलब्ध | 685 | NAE0517243       | निर्वाचक का नाम : मलाराम<br>पिता का नाम: किशनाराम<br>गृह संख्या : 395<br>उम्र : 34 लिंग : पुरुष     | फोटो उपलब्ध | 686 | NAE2076768       | निर्वाचक का नाम : कोमल कुमारी<br>पिता का नाम: मला राम<br>गृह संख्या : 395<br>उम्र : 27 लिंग : महिला            | फोटो उपलब्ध |
| 687 | RJ/22/172/357251 | निर्वाचक का नाम : सौपु<br>पिता का नाम: जोरा<br>गृह संख्या : 396<br>उम्र : 69 लिंग : महिला                   | फोटो उपलब्ध | 688 | KLC2145076       | निर्वाचक का नाम : रणछोड़ा राम<br>पिता का नाम: जोराराम<br>गृह संख्या : 396<br>उम्र : 46 लिंग : पुरुष | फोटो उपलब्ध | 689 | KLC2061059       | निर्वाचक का नाम : अंतरी<br>पिता का नाम: रणछोड़ा<br>गृह संख्या : 396<br>उम्र : 43 लिंग : महिला                  | फोटो उपलब्ध |
| 690 | NAE1205061       | निर्वाचक का नाम : विक्रम कुमार<br>पिता का नाम: जोर राम<br>गृह संख्या : 396<br>उम्र : 31 लिंग : पुरुष        | फोटो उपलब्ध | 691 | NAE1846070       | निर्वाचक का नाम : कमलेश कुमार<br>माता का नाम: सौपू<br>गृह संख्या : 396<br>उम्र : 24 लिंग : पुरुष    | फोटो उपलब्ध | 692 | RJ/22/172/357239 | निर्वाचक का नाम : सणगी<br>पिता का नाम: मंगला<br>गृह संख्या : 397<br>उम्र : 76 लिंग : महिला                     | फोटो उपलब्ध |
| 693 | RJ/22/172/357465 | निर्वाचक का नाम : परूणनाथ<br>पिता का नाम: कस्तूरनाथ<br>गृह संख्या : 398<br>उम्र : 73 लिंग : पुरुष           | फोटो उपलब्ध | 694 | RJ/22/172/357227 | निर्वाचक का नाम : पूरी देवी<br>पिता का नाम: परूण नाथ<br>गृह संख्या : 398<br>उम्र : 60 लिंग : महिला  | फोटो उपलब्ध | 695 | RJ/22/172/358047 | निर्वाचक का नाम : टिकमाराम<br>पिता का नाम: मंगलाराम<br>गृह संख्या : 398<br>उम्र : 50 लिंग : पुरुष              | फोटो उपलब्ध |
| 696 | KLC2061067       | निर्वाचक का नाम : जोशना<br>पिता का नाम: तीकमाराम<br>गृह संख्या : 398<br>उम्र : 43 लिंग : महिला              | फोटो उपलब्ध | 697 | NAE0494526       | निर्वाचक का नाम : चेतननाथ<br>पिता का नाम: पूर्ण नाथ<br>गृह संख्या : 398<br>उम्र : 39 लिंग : पुरुष   | फोटो उपलब्ध | 698 | NAE1450030       | निर्वाचक का नाम : देशु देवी<br>पिता का नाम: चेतन नाथ<br>गृह संख्या : 398<br>उम्र : 32 लिंग : महिला             | फोटो उपलब्ध |
| 699 | NAE1022383       | निर्वाचक का नाम : मुकेश नाथ<br>पिता का नाम: पूर्ण नाथ<br>गृह संख्या : 398<br>उम्र : 30 लिंग : पुरुष         | फोटो उपलब्ध | 700 | NAE1205087       | निर्वाचक का नाम : सपना देवी<br>पिता का नाम: मुकेश नाथ<br>गृह संख्या : 398<br>उम्र : 28 लिंग : महिला | फोटो उपलब्ध | 701 | NAE1731298       | निर्वाचक का नाम : जगदीश कुमार<br>पिता का नाम: मंगला राम<br>गृह संख्या : 398<br>उम्र : 27 लिंग : पुरुष          | फोटो उपलब्ध |
| 702 | NAE2170629       | निर्वाचक का नाम : प्रजापति रेणुका<br>पिता का नाम: जगदीश कुमार<br>गृह संख्या : 398<br>उम्र : 26 लिंग : महिला | फोटो उपलब्ध | 703 | NAE1881556       | निर्वाचक का नाम : श्रवण नाथ<br>पिता का नाम: पूर्ण नाथ<br>गृह संख्या : 398<br>उम्र : 24 लिंग : पुरुष | फोटो उपलब्ध | 704 | NAE1742170       | निर्वाचक का नाम : मितलेश कुमार<br>पिता का नाम: तिकमा राम प्रजापत<br>गृह संख्या : 398<br>उम्र : 23 लिंग : पुरुष | फोटो उपलब्ध |
| 705 | NAE1840198       | निर्वाचक का नाम : उनाम कंवर<br>पिता का नाम: गोरख नाथ<br>गृह संख्या : 399<br>उम्र : 80 लिंग : महिला          | फोटो उपलब्ध | 706 | RJ/22/172/357320 | निर्वाचक का नाम : भेरू नाथ<br>पिता का नाम: गेन नाथ<br>गृह संख्या : 399<br>उम्र : 59 लिंग : पुरुष    | फोटो उपलब्ध | 707 | RJ/22/172/357449 | निर्वाचक का नाम : सोरम<br>पिता का नाम: भेरू नाथ<br>गृह संख्या : 399<br>उम्र : 57 लिंग : महिला                  | फोटो उपलब्ध |
| 708 | RJ/22/172/357450 | निर्वाचक का नाम : मंगल नाथ<br>पिता का नाम: गोरख नाथ<br>गृह संख्या : 399<br>उम्र : 57 लिंग : पुरुष           | फोटो उपलब्ध | 709 | RJ/22/172/357249 | निर्वाचक का नाम : सीता<br>पिता का नाम: मंगलनाथ<br>गृह संख्या : 399<br>उम्र : 55 लिंग : महिला        | फोटो उपलब्ध | 710 | RJ/22/172/357194 | निर्वाचक का नाम : भगवाननाथ<br>पिता का नाम: गेननाथ<br>गृह संख्या : 399<br>उम्र : 51 लिंग : पुरुष                | फोटो उपलब्ध |

|     |                  |  |     |                  |  |     |                  |  |
|-----|------------------|--|-----|------------------|--|-----|------------------|--|
| 711 | RJ/22/172/357466 | निर्वाचक का नाम : मांगीनाथ<br>पिता का नाम: गोरखनाथ<br>गृह संख्या : 399<br>उम्र : 50 लिंग : पुरुष     | 712 | KLC1625839       | निर्वाचक का नाम : इन्द्रा<br>पति का नाम: मांगेनाथ<br>गृह संख्या : 399<br>उम्र : 44 लिंग : महिला      | 713 | NAE0768366       | निर्वाचक का नाम : कमला<br>पति का नाम: भगवान<br>गृह संख्या : 399<br>उम्र : 41 लिंग : महिला              |
| 714 | NAE1056001       | निर्वाचक का नाम : जयतिनाथ<br>पिता का नाम: भैरूनाथ<br>गृह संख्या : 399<br>उम्र : 30 लिंग : पुरुष      | 715 | NAE1114032       | निर्वाचक का नाम : महेंद्र नाथ<br>पिता का नाम: मंगलनाथ<br>गृह संख्या : 399<br>उम्र : 30 लिंग : पुरुष  | 716 | NAE1064955       | निर्वाचक का नाम : सुरेश नाथ<br>पिता का नाम: मंगलनाथ<br>गृह संख्या : 399<br>उम्र : 29 लिंग : पुरुष      |
| 717 | NAE1819416       | निर्वाचक का नाम : मैना<br>पति का नाम: महेंद्र नाथ<br>गृह संख्या : 399<br>उम्र : 29 लिंग : महिला      | 718 | NAE1205079       | निर्वाचक का नाम : सविता देवी<br>पिता का नाम: जयंती नाथ<br>गृह संख्या : 399<br>उम्र : 28 लिंग : महिला | 719 | NAE1855899       | निर्वाचक का नाम : मदन देवी<br>पति का नाम: सुरेश नाथ<br>गृह संख्या : 399<br>उम्र : 28 लिंग : महिला      |
| 720 | NAE1711902       | निर्वाचक का नाम : महिपाल नाथ<br>पिता का नाम: मांगी नाथ<br>गृह संख्या : 399<br>उम्र : 24 लिंग : पुरुष | 721 | NAE2065654       | निर्वाचक का नाम : किरण नाथ<br>पिता का नाम: मांगी नाथ<br>गृह संख्या : 399<br>उम्र : 22 लिंग : पुरुष   | 722 | RJ/22/172/357086 | निर्वाचक का नाम : जमना<br>पति का नाम: लछु नाथ<br>गृह संख्या : 400<br>उम्र : 94 लिंग : महिला            |
| 723 | RJ/22/172/357089 | निर्वाचक का नाम : जबर नाथ<br>पिता का नाम: लछु नाथ<br>गृह संख्या : 400<br>उम्र : 69 लिंग : पुरुष      | 724 | RJ/22/172/357083 | निर्वाचक का नाम : ढेली<br>पति का नाम: जबर नाथ<br>गृह संख्या : 400<br>उम्र : 65 लिंग : महिला          | 725 | RJ/22/172/357205 | निर्वाचक का नाम : रणछोड नाथ<br>पिता का नाम: लछु नाथ<br>गृह संख्या : 400<br>उम्र : 53 लिंग : पुरुष      |
| 726 | KLC2061075       | निर्वाचक का नाम : अर्जुननाथ<br>पिता का नाम: लछुनाथ<br>गृह संख्या : 400<br>उम्र : 46 लिंग : पुरुष     | 727 | KLC2061083       | निर्वाचक का नाम : कुकी<br>पति का नाम: रणछोडनाथ<br>गृह संख्या : 400<br>उम्र : 45 लिंग : महिला         | 728 | KLC1625847       | निर्वाचक का नाम : लक्ष्मी<br>पति का नाम: अर्जुननाथ<br>गृह संख्या : 400<br>उम्र : 43 लिंग : महिला       |
| 729 | NAE1114164       | निर्वाचक का नाम : प्रकाशनाथ<br>पिता का नाम: जबरनाथ<br>गृह संख्या : 400<br>उम्र : 34 लिंग : पुरुष     | 730 | NAE1808153       | निर्वाचक का नाम : ममता देवी<br>पति का नाम: प्रकाश नाथ<br>गृह संख्या : 400<br>उम्र : 31 लिंग : महिला  | 731 | NAE2176709       | निर्वाचक का नाम : महेंद्र नाथ<br>पिता का नाम: जबर नाथ<br>गृह संख्या : 400<br>उम्र : 30 लिंग : पुरुष    |
| 732 | NAE1808146       | निर्वाचक का नाम : मुकेश नाथ<br>पिता का नाम: जबर नाथ<br>गृह संख्या : 400<br>उम्र : 23 लिंग : पुरुष    | 733 | NAE1970573       | निर्वाचक का नाम : ईश्वर नाथ<br>पिता का नाम: जबर नाथ<br>गृह संख्या : 400<br>उम्र : 20 लिंग : पुरुष    | 734 | NAE2247898       | निर्वाचक का नाम : हेमा कुमारी<br>पिता का नाम: अर्जुन नाथ<br>गृह संख्या : 400<br>उम्र : 19 लिंग : महिला |
| 735 | RJ/22/172/357453 | निर्वाचक का नाम : बदामी<br>पति का नाम: देव नाथ<br>गृह संख्या : 401<br>उम्र : 74 लिंग : महिला         | 736 | RJ/22/172/357204 | निर्वाचक का नाम : पारस नाथ<br>पिता का नाम: भबूत नाथ<br>गृह संख्या : 401<br>उम्र : 60 लिंग : पुरुष    | 737 | RJ/22/172/357214 | निर्वाचक का नाम : मंगल नाथ<br>पिता का नाम: भबूत नाथ<br>गृह संख्या : 401<br>उम्र : 55 लिंग : पुरुष      |
| 738 | KLC2061091       | निर्वाचक का नाम : संतोष<br>पति का नाम: पारसनाथ<br>गृह संख्या : 401<br>उम्र : 43 लिंग : महिला         | 739 | NAE0826495       | निर्वाचक का नाम : विक्रम नाथ<br>पिता का नाम: देवनाथ<br>गृह संख्या : 401<br>उम्र : 35 लिंग : पुरुष    | 740 | NAE0826297       | निर्वाचक का नाम : काली देवी<br>पति का नाम: विक्रम नाथ<br>गृह संख्या : 401<br>उम्र : 32 लिंग : महिला    |

|     |                  |  |             |     |                  |   |             |     |                  |   |             |
|-----|------------------|--|-------------|-----|------------------|---|-------------|-----|------------------|---|-------------|
| 741 | NAE1714302       | निर्वाचक का नाम : नरेश नाथ<br>पिता का नाम: पारस नाथ<br>गृह संख्या : 401<br>उम्र : 23 लिंग : पुरुष    | फोटो उपलब्ध | 742 | NAE2159267       | निर्वाचक का नाम : निरमा<br>पिता का नाम: पारस नाथ<br>गृह संख्या : 401<br>उम्र : 19 लिंग : महिला        | फोटो उपलब्ध | 743 | RJ/22/172/357073 | निर्वाचक का नाम : पूनम नाथ<br>पिता का नाम: दुर्गा नाथ<br>गृह संख्या : 402<br>उम्र : 83 लिंग : पुरुष       | फोटो उपलब्ध |
| 744 | RJ/22/172/357147 | निर्वाचक का नाम : राधा<br>पति का नाम: पूनम नाथ<br>गृह संख्या : 402<br>उम्र : 80 लिंग : महिला         | फोटो उपलब्ध | 745 | RJ/22/172/358011 | निर्वाचक का नाम : नवे नाथ<br>पिता का नाम: पूनमनाथ<br>गृह संख्या : 402<br>उम्र : 49 लिंग : पुरुष       | फोटो उपलब्ध | 746 | KLC1625854       | निर्वाचक का नाम : पंखु<br>पति का नाम: नवेनाथ<br>गृह संख्या : 402<br>उम्र : 45 लिंग : महिला                | फोटो उपलब्ध |
| 747 | KLC1625862       | निर्वाचक का नाम : शेर नाथ<br>पिता का नाम: पुनमनाथ<br>गृह संख्या : 402<br>उम्र : 43 लिंग : पुरुष      | फोटो उपलब्ध | 748 | KLC2061109       | निर्वाचक का नाम : जोकम देवी<br>पति का नाम: शैरनाथ<br>गृह संख्या : 402<br>उम्र : 42 लिंग : महिला       | फोटो उपलब्ध | 749 | KLC2249910       | निर्वाचक का नाम : कैलाशनाथ<br>पिता का नाम: पूनमनाथ<br>गृह संख्या : 402<br>उम्र : 38 लिंग : पुरुष          | फोटो उपलब्ध |
| 750 | NAE0548479       | निर्वाचक का नाम : जोशना देवी<br>पति का नाम: कैलाश नाथ<br>गृह संख्या : 402<br>उम्र : 32 लिंग : महिला  | फोटो उपलब्ध | 751 | NAE1583426       | निर्वाचक का नाम : रवींद्र नाथ<br>पिता का नाम: नवेनाथ<br>गृह संख्या : 402<br>उम्र : 25 लिंग : पुरुष    | फोटो उपलब्ध | 752 | NAE2055192       | निर्वाचक का नाम : उर्मिला कुमारी<br>पिता का नाम: नवे नाथ जी<br>गृह संख्या : 402<br>उम्र : 21 लिंग : महिला | फोटो उपलब्ध |
| 753 | RJ/22/172/357228 | निर्वाचक का नाम : सुन्दर<br>पति का नाम: मसर नाथ<br>गृह संख्या : 403<br>उम्र : 79 लिंग : महिला        | फोटो उपलब्ध | 754 | RJ/22/172/358017 | निर्वाचक का नाम : चेतन नाथ<br>पिता का नाम: मसर नाथ<br>गृह संख्या : 403<br>उम्र : 57 लिंग : पुरुष      | फोटो उपलब्ध | 755 | NAE0392621       | निर्वाचक का नाम : सविता देवी<br>पति का नाम: चेतननाथ<br>गृह संख्या : 403<br>उम्र : 48 लिंग : महिला         | फोटो उपलब्ध |
| 756 | KLC1625870       | निर्वाचक का नाम : मफेनाथ<br>पिता का नाम: मसरनाथ<br>गृह संख्या : 403<br>उम्र : 43 लिंग : पुरुष        | फोटो उपलब्ध | 757 | NAE0392613       | निर्वाचक का नाम : शारदादेवी<br>पति का नाम: मफेनाथ<br>गृह संख्या : 403<br>उम्र : 39 लिंग : महिला       | फोटो उपलब्ध | 758 | RJ/22/172/357412 | निर्वाचक का नाम : मांग नाथ<br>पिता का नाम: छोग नाथ<br>गृह संख्या : 404<br>उम्र : 58 लिंग : पुरुष          | फोटो उपलब्ध |
| 759 | RJ/22/172/357413 | निर्वाचक का नाम : देशु<br>पति का नाम: मांग नाथ<br>गृह संख्या : 404<br>उम्र : 54 लिंग : महिला         | फोटो उपलब्ध | 760 | KLC2061117       | निर्वाचक का नाम : शान्तिनाथ<br>पिता का नाम: छोगनाथ<br>गृह संख्या : 404<br>उम्र : 43 लिंग : पुरुष      | फोटो उपलब्ध | 761 | NAE1469659       | निर्वाचक का नाम : भाजवती<br>पति का नाम: शांतिनाथ<br>गृह संख्या : 404<br>उम्र : 39 लिंग : महिला            | फोटो उपलब्ध |
| 762 | NAE1363514       | निर्वाचक का नाम : प्रकाश नाथ<br>पिता का नाम: मांगी नाथ<br>गृह संख्या : 404<br>उम्र : 28 लिंग : पुरुष | फोटो उपलब्ध | 763 | NAE1314459       | निर्वाचक का नाम : नरेश नाथ<br>पिता का नाम: मांगीलाल<br>गृह संख्या : 404<br>उम्र : 27 लिंग : पुरुष     | फोटो उपलब्ध | 764 | NAE1974377       | निर्वाचक का नाम : नारायण नाथ<br>पिता का नाम: मांग नाथ<br>गृह संख्या : 404<br>उम्र : 24 लिंग : पुरुष       | फोटो उपलब्ध |
| 765 | RJ/22/172/357220 | निर्वाचक का नाम : घेवर नाथ<br>पिता का नाम: मंगे नाथ<br>गृह संख्या : 405<br>उम्र : 71 लिंग : पुरुष    | फोटो उपलब्ध | 766 | RJ/22/172/357454 | निर्वाचक का नाम : भवरी<br>पति का नाम: घेवर नाथ<br>गृह संख्या : 405<br>उम्र : 65 लिंग : महिला          | फोटो उपलब्ध | 767 | NAE0826503       | निर्वाचक का नाम : गिरधारी नाथ<br>पिता का नाम: घेवर नाथ<br>गृह संख्या : 405<br>उम्र : 35 लिंग : पुरुष      | फोटो उपलब्ध |
| 768 | NAE0826511       | निर्वाचक का नाम : दिनेश नाथ<br>पिता का नाम: घेवर नाथ<br>गृह संख्या : 405<br>उम्र : 34 लिंग : पुरुष   | फोटो उपलब्ध | 769 | NAE1114123       | निर्वाचक का नाम : पिंका देवी<br>पति का नाम: गिरधारी नाथ<br>गृह संख्या : 405<br>उम्र : 33 लिंग : महिला | फोटो उपलब्ध | 770 | NAE1583442       | निर्वाचक का नाम : मनोहर नाथ<br>पिता का नाम: घेवर नाथ<br>गृह संख्या : 405<br>उम्र : 25 लिंग : पुरुष        | फोटो उपलब्ध |

|     |                  |  |             |     |                  |  |             |     |                  |   |             |
|-----|------------------|--|-------------|-----|------------------|--|-------------|-----|------------------|---|-------------|
| 771 | NAE2177905       | निर्वाचक का नाम : मणी पति का नाम: दिनेश नाथ<br>गृह संख्या : 405<br>उम्र : 25 लिंग : महिला            | फोटो उपलब्ध | 772 | RJ/22/172/357322 | निर्वाचक का नाम : लालनाथ पति का नाम: प्रताप नाथ<br>गृह संख्या : 406<br>उम्र : 78 लिंग : पुरुष        | फोटो उपलब्ध | 773 | KLC1474543       | निर्वाचक का नाम : अमीया पति का नाम: धर्म नाथ<br>गृह संख्या : 406<br>उम्र : 76 लिंग : महिला        | फोटो उपलब्ध |
| 774 | RJ/22/172/357267 | निर्वाचक का नाम : चम्पा पति का नाम: लाल नाथ<br>गृह संख्या : 406<br>उम्र : 68 लिंग : महिला            | फोटो उपलब्ध | 775 | KLC1625888       | निर्वाचक का नाम : भंवर नाथ पति का नाम: धर्म नाथ<br>गृह संख्या : 406<br>उम्र : 56 लिंग : पुरुष        | फोटो उपलब्ध | 776 | KLC1474535       | निर्वाचक का नाम : मुली पति का नाम: भंवर नाथ<br>गृह संख्या : 406<br>उम्र : 51 लिंग : महिला         | फोटो उपलब्ध |
| 777 | NAE0027706       | निर्वाचक का नाम : कालु नाथ पति का नाम: धर्म नाथ<br>गृह संख्या : 406<br>उम्र : 48 लिंग : पुरुष        | फोटो उपलब्ध | 778 | NAE0027714       | निर्वाचक का नाम : भमरीदेवी पति का नाम: कालुनाथ<br>गृह संख्या : 406<br>उम्र : 40 लिंग : महिला         | फोटो उपलब्ध | 779 | NAE1022466       | निर्वाचक का नाम : अशोक नाथ पति का नाम: लालनाथ<br>गृह संख्या : 406<br>उम्र : 33 लिंग : पुरुष       | फोटो उपलब्ध |
| 780 | NAE0915066       | निर्वाचक का नाम : कविता देवी पति का नाम: अशोक नाथ<br>गृह संख्या : 406<br>उम्र : 31 लिंग : महिला      | फोटो उपलब्ध | 781 | NAE1413087       | निर्वाचक का नाम : जोशना देवी पति का नाम: मदन नाथ<br>गृह संख्या : 406<br>उम्र : 31 लिंग : महिला       | फोटो उपलब्ध | 782 | NAE1413392       | निर्वाचक का नाम : मदन नाथ पति का नाम: लाल नाथ<br>गृह संख्या : 406<br>उम्र : 30 लिंग : पुरुष       | फोटो उपलब्ध |
| 783 | NAE1760198       | निर्वाचक का नाम : केशर नाथ पति का नाम: भंवर नाथ<br>गृह संख्या : 406<br>उम्र : 27 लिंग : पुरुष        | फोटो उपलब्ध | 784 | NAE2116101       | निर्वाचक का नाम : कैलाश नाथ पति का नाम: भंवर नाथ<br>गृह संख्या : 406<br>उम्र : 25 लिंग : पुरुष       | फोटो उपलब्ध | 785 | NAE1760545       | निर्वाचक का नाम : संतोष देवी पति का नाम: केशर नाथ<br>गृह संख्या : 406<br>उम्र : 24 लिंग : महिला   | फोटो उपलब्ध |
| 786 | RJ/22/172/357414 | निर्वाचक का नाम : काना पति का नाम: चूना<br>गृह संख्या : 407<br>उम्र : 78 लिंग : पुरुष                | फोटो उपलब्ध | 787 | RJ/22/172/357235 | निर्वाचक का नाम : टीपु पति का नाम: काना<br>गृह संख्या : 407<br>उम्र : 76 लिंग : महिला                | फोटो उपलब्ध | 788 | NAE0358630       | निर्वाचक का नाम : हरजीराम पति का नाम: कानाराम<br>गृह संख्या : 407<br>उम्र : 38 लिंग : पुरुष       | फोटो उपलब्ध |
| 789 | NAE1114057       | निर्वाचक का नाम : टेका देवी पति का नाम: हरजीराम<br>गृह संख्या : 407<br>उम्र : 31 लिंग : महिला        | फोटो उपलब्ध | 790 | KLC1474485       | निर्वाचक का नाम : शंकरलाल पति का नाम: कालाराम<br>गृह संख्या : 408<br>उम्र : 61 लिंग : पुरुष          | फोटो उपलब्ध | 791 | RJ/22/172/357191 | निर्वाचक का नाम : रमेश पति का नाम: काला<br>गृह संख्या : 408<br>उम्र : 55 लिंग : पुरुष             | फोटो उपलब्ध |
| 792 | KLC1388818       | निर्वाचक का नाम : सोमाराम पति का नाम: कालाराम<br>गृह संख्या : 408<br>उम्र : 47 लिंग : पुरुष          | फोटो उपलब्ध | 793 | KLC2061125       | निर्वाचक का नाम : पंखु पति का नाम: सोमाराम<br>गृह संख्या : 408<br>उम्र : 43 लिंग : महिला             | फोटो उपलब्ध | 794 | NAE1606151       | निर्वाचक का नाम : कमला देवी पति का नाम: रमेश<br>गृह संख्या : 408<br>उम्र : 42 लिंग : महिला        | फोटो उपलब्ध |
| 795 | NAE1114131       | निर्वाचक का नाम : जितेन्द्र कुमार पति का नाम: शंकर लाल<br>गृह संख्या : 408<br>उम्र : 30 लिंग : पुरुष | फोटो उपलब्ध | 796 | NAE1829357       | निर्वाचक का नाम : देवू देवी पति का नाम: जितेंद्र कुमार<br>गृह संख्या : 408<br>उम्र : 30 लिंग : महिला | फोटो उपलब्ध | 797 | NAE1767730       | निर्वाचक का नाम : निरमा कुमारी पति का नाम: सोमा राम<br>गृह संख्या : 408<br>उम्र : 22 लिंग : महिला | फोटो उपलब्ध |
| 798 | NAE1959527       | निर्वाचक का नाम : प्रकाश कुमार पति का नाम: सोमा राम<br>गृह संख्या : 408<br>उम्र : 20 लिंग : पुरुष    | फोटो उपलब्ध | 799 | NAE0454116       | निर्वाचक का नाम : पुनमाराम पति का नाम: चुना<br>गृह संख्या : 410<br>उम्र : 68 लिंग : पुरुष            | फोटो उपलब्ध | 800 | NAE0385120       | निर्वाचक का नाम : सणगी देवी पति का नाम: पुनमाराम<br>गृह संख्या : 410<br>उम्र : 65 लिंग : महिला    | फोटो उपलब्ध |

|     |                  |   |             |     |            |   |             |     |            |   |             |
|-----|------------------|---|-------------|-----|------------|---|-------------|-----|------------|---|-------------|
| 801 | RJ/22/172/357274 | निर्वाचक का नाम : पांचु<br>पति का नाम: काला<br>गृह संख्या : 410<br>उम्र : 61 लिंग : महिला         | फोटो उपलब्ध | 802 | KLC2249142 | निर्वाचक का नाम : गोवाराम<br>पिता का नाम: पूनमाराम<br>गृह संख्या : 410<br>उम्र : 40 लिंग : पुरुष    | फोटो उपलब्ध | 803 | NAE0169649 | निर्वाचक का नाम : भीमाराम<br>पिता का नाम: पूनमाराम<br>गृह संख्या : 410<br>उम्र : 40 लिंग : पुरुष      | फोटो उपलब्ध |
| 804 | NAE0289249       | निर्वाचक का नाम : फाऊ देवी<br>पति का नाम: भीमाराम<br>गृह संख्या : 410<br>उम्र : 39 लिंग : महिला   | फोटो उपलब्ध | 805 | NAE0225748 | निर्वाचक का नाम : कपूरा राम<br>पिता का नाम: पूनमा राम<br>गृह संख्या : 410<br>उम्र : 37 लिंग : पुरुष | फोटो उपलब्ध | 806 | NAE0169532 | निर्वाचक का नाम : मफी देवी<br>पति का नाम: कपूराराम<br>गृह संख्या : 410<br>उम्र : 36 लिंग : महिला      | फोटो उपलब्ध |
| 807 | NAE0826560       | निर्वाचक का नाम : जगदीश<br>पिता का नाम: कालाराम<br>गृह संख्या : 410<br>उम्र : 34 लिंग : पुरुष     | फोटो उपलब्ध | 808 | NAE0826289 | निर्वाचक का नाम : मंजू<br>पति का नाम: जगदीश<br>गृह संख्या : 410<br>उम्र : 32 लिंग : महिला           | फोटो उपलब्ध | 809 | NAE0549063 | निर्वाचक का नाम : वदामी देवी<br>पति का नाम: गोवाराम<br>गृह संख्या : 410<br>उम्र : 32 लिंग : महिला     | फोटो उपलब्ध |
| 810 | NAE0826537       | निर्वाचक का नाम : कांतिलाल<br>पिता का नाम: कालाराम<br>गृह संख्या : 410<br>उम्र : 31 लिंग : पुरुष  | फोटो उपलब्ध | 811 | NAE0826552 | निर्वाचक का नाम : दिनेश<br>पिता का नाम: कालाराम<br>गृह संख्या : 410<br>उम्र : 31 लिंग : पुरुष       | फोटो उपलब्ध | 812 | NAE1314475 | निर्वाचक का नाम : कलावती<br>पति का नाम: भरत नाथ<br>गृह संख्या : 410<br>उम्र : 29 लिंग : महिला         | फोटो उपलब्ध |
| 813 | NAE1584226       | निर्वाचक का नाम : हंजारी मल<br>पिता का नाम: कला राम<br>गृह संख्या : 410<br>उम्र : 28 लिंग : पुरुष | फोटो उपलब्ध | 814 | NAE1688605 | निर्वाचक का नाम : अनिता देवी<br>पति का नाम: कांतिलाल<br>गृह संख्या : 410<br>उम्र : 26 लिंग : महिला  | फोटो उपलब्ध | 815 | NAE1930189 | निर्वाचक का नाम : कमलेश कुमार<br>पिता का नाम: कपूरा राम<br>गृह संख्या : 410<br>उम्र : 21 लिंग : पुरुष | फोटो उपलब्ध |

|     |                  |  |             |     |                  |  |             |     |                  |   |             |
|-----|------------------|--|-------------|-----|------------------|--|-------------|-----|------------------|---|-------------|
| 816 | RJ/22/172/357062 | निर्वाचक का नाम : मफर कंवर<br>पति का नाम: बाबर सिंह<br>गृह संख्या : 411<br>उम्र : 75 लिंग : महिला    | फोटो उपलब्ध | 817 | NAE0027607       | निर्वाचक का नाम : एवन<br>पति का नाम: गणपत सिंह<br>गृह संख्या : 411<br>उम्र : 42 लिंग : महिला         | फोटो उपलब्ध | 818 | NAE0028167       | निर्वाचक का नाम : गणपत सिंह<br>पति का नाम: बाबरसिंह<br>गृह संख्या : 411<br>उम्र : 41 लिंग : पुरुष           | फोटो उपलब्ध |
| 819 | NAE0027623       | निर्वाचक का नाम : ईश्वरसिंह<br>पिता का नाम: बाबर सिंह<br>गृह संख्या : 411<br>उम्र : 39 लिंग : पुरुष  | फोटो उपलब्ध | 820 | NAE0826768       | निर्वाचक का नाम : भावना कंवर<br>पति का नाम: ईश्वरसिंह<br>गृह संख्या : 411<br>उम्र : 32 लिंग : महिला  | फोटो उपलब्ध | 821 | RJ/22/172/358049 | निर्वाचक का नाम : हवन कंवर<br>पति का नाम: हीर सिंह<br>गृह संख्या : 412<br>उम्र : 70 लिंग : महिला            | फोटो उपलब्ध |
| 822 | NAE0494203       | निर्वाचक का नाम : अर्जुन सिंह<br>पिता का नाम: हीरसिंह<br>गृह संख्या : 412<br>उम्र : 39 लिंग : पुरुष  | फोटो उपलब्ध | 823 | NAE0494195       | निर्वाचक का नाम : उत्तम सिंह<br>पिता का नाम: हीरसिंह<br>गृह संख्या : 412<br>उम्र : 36 लिंग : पुरुष   | फोटो उपलब्ध | 824 | NAE0826776       | निर्वाचक का नाम : भावना कंवर<br>पति का नाम: अर्जुन सिंह<br>गृह संख्या : 412<br>उम्र : 31 लिंग : महिला       | फोटो उपलब्ध |
| 825 | RJ/22/172/357021 | निर्वाचक का नाम : हीमता<br>पिता का नाम: छोंगा<br>गृह संख्या : 413<br>उम्र : 66 लिंग : पुरुष          | फोटो उपलब्ध | 826 | RJ/22/172/357234 | निर्वाचक का नाम : सेकी<br>पति का नाम: हिमता<br>गृह संख्या : 413<br>उम्र : 63 लिंग : महिला            | फोटो उपलब्ध | 827 | RJ/22/172/358021 | निर्वाचक का नाम : सुकी<br>पति का नाम: मांगा<br>गृह संख्या : 414<br>उम्र : 55 लिंग : महिला                   | फोटो उपलब्ध |
| 828 | NAE1374180       | निर्वाचक का नाम : पदमा राम<br>पिता का नाम: मांगा राम<br>गृह संख्या : 414<br>उम्र : 28 लिंग : पुरुष   | फोटो उपलब्ध | 829 | RJ/22/172/357416 | निर्वाचक का नाम : सुबटी<br>पति का नाम: नवा<br>गृह संख्या : 415<br>उम्र : 80 लिंग : महिला             | फोटो उपलब्ध | 830 | RJ/22/172/357417 | निर्वाचक का नाम : पारस<br>पिता का नाम: नवा<br>गृह संख्या : 415<br>उम्र : 55 लिंग : पुरुष                    | फोटो उपलब्ध |
| 831 | RJ/22/172/357455 | निर्वाचक का नाम : सायर<br>पति का नाम: पारस<br>गृह संख्या : 415<br>उम्र : 53 लिंग : महिला             | फोटो उपलब्ध | 832 | NAE1363647       | निर्वाचक का नाम : मोडाराम<br>पिता का नाम: नवराम<br>गृह संख्या : 415<br>उम्र : 43 लिंग : पुरुष        | फोटो उपलब्ध | 833 | NAE1153865       | निर्वाचक का नाम : भीमाराम<br>पिता का नाम: नवाराम<br>गृह संख्या : 415<br>उम्र : 42 लिंग : पुरुष              | फोटो उपलब्ध |
| 834 | KLC2145217       | निर्वाचक का नाम : अजाराम<br>पिता का नाम: नवाराम<br>गृह संख्या : 415<br>उम्र : 42 लिंग : पुरुष        | फोटो उपलब्ध | 835 | NAE0169599       | निर्वाचक का नाम : सौरभ देवी<br>पिता का नाम: भीमाराम<br>गृह संख्या : 415<br>उम्र : 41 लिंग : महिला    | फोटो उपलब्ध | 836 | NAE1364371       | निर्वाचक का नाम : बाया देवी<br>पति का नाम: अजाराम<br>गृह संख्या : 415<br>उम्र : 41 लिंग : महिला             | फोटो उपलब्ध |
| 837 | NAE1363688       | निर्वाचक का नाम : मंजूदेवी<br>पति का नाम: मोडाराम<br>गृह संख्या : 415<br>उम्र : 36 लिंग : महिला      | फोटो उपलब्ध | 838 | NAE1356815       | निर्वाचक का नाम : पितादेवी<br>पति का नाम: श्रावण कुमार<br>गृह संख्या : 415<br>उम्र : 32 लिंग : महिला | फोटो उपलब्ध | 839 | NAE1368786       | निर्वाचक का नाम : श्रावण कुमार<br>पिता का नाम: पारसाराम कुमार<br>गृह संख्या : 415<br>उम्र : 30 लिंग : पुरुष | फोटो उपलब्ध |
| 840 | NAE1356856       | निर्वाचक का नाम : दिनेश कुमार<br>पिता का नाम: पारसाराम<br>गृह संख्या : 415<br>उम्र : 26 लिंग : पुरुष | फोटो उपलब्ध | 841 | RJ/22/172/357306 | निर्वाचक का नाम : तलसी<br>पति का नाम: पांचा<br>गृह संख्या : 416<br>उम्र : 65 लिंग : महिला            | फोटो उपलब्ध | 842 | NAE0346825       | निर्वाचक का नाम : किशोर कुमार<br>पिता का नाम: पोचाराम<br>गृह संख्या : 416<br>उम्र : 35 लिंग : पुरुष         | फोटो उपलब्ध |
| 843 | NAE0797886       | निर्वाचक का नाम : रेखा देवी<br>पति का नाम: किशोर<br>गृह संख्या : 416<br>उम्र : 32 लिंग : महिला       | फोटो उपलब्ध | 844 | NAE0548800       | निर्वाचक का नाम : रूपल कंवर<br>पति का नाम: राम सिंह<br>गृह संख्या : 428<br>उम्र : 35 लिंग : महिला    | फोटो उपलब्ध | 845 | NAE0548818       | निर्वाचक का नाम : प्रेम कंवर<br>पति का नाम: गिमेर सिंह<br>गृह संख्या : 428<br>उम्र : 33 लिंग : महिला        | फोटो उपलब्ध |

|  |             |
|--|-------------|
| 846  | NAE1314491  |
| निर्वाचक का नाम : सन्तु कुमारी<br>पिता का नाम: पांचा राम<br>गृह संख्या : 428<br>उम्र : 28 लिंग : महिला | फोटो उपलब्ध |

|     |                  |  |             |     |                  |  |             |     |                  |   |             |
|-----|------------------|--|-------------|-----|------------------|--|-------------|-----|------------------|---|-------------|
| 847 | NAE2034320       | निर्वाचक का नाम : संदीप कुमार सुदेशा<br>पिता का नाम: रमेश कुमार<br>गृह संख्या : 39<br>उम्र : 22 लिंग : पुरुष | फोटो उपलब्ध | 848 | RJ/22/172/357014 | निर्वाचक का नाम : नरसा<br>पिता का नाम: केसा<br>गृह संख्या : 417<br>उम्र : 65 लिंग : पुरुष              | फोटो उपलब्ध | 849 | RJ/22/172/357181 | निर्वाचक का नाम : शारदा देवी<br>पिता का नाम: नरसा<br>गृह संख्या : 417<br>उम्र : 63 लिंग : महिला         | फोटो उपलब्ध |
| 850 | NAE0915017       | निर्वाचक का नाम : ताराराम<br>पिता का नाम: नरसाराम<br>गृह संख्या : 417<br>उम्र : 37 लिंग : पुरुष              | फोटो उपलब्ध | 851 | NAE0915033       | निर्वाचक का नाम : मदनलाल<br>पिता का नाम: नरसाराम<br>गृह संख्या : 417<br>उम्र : 35 लिंग : पुरुष         | फोटो उपलब्ध | 852 | NAE0517342       | निर्वाचक का नाम : जुगराज<br>पिता का नाम: नरसाराम<br>गृह संख्या : 417<br>उम्र : 33 लिंग : पुरुष          | फोटो उपलब्ध |
| 853 | NAE1500362       | निर्वाचक का नाम : दामिया देवी<br>पति का नाम: मदन लाल<br>गृह संख्या : 417<br>उम्र : 33 लिंग : महिला           | फोटो उपलब्ध | 854 | NAE0915025       | निर्वाचक का नाम : दरिया देवी<br>पति का नाम: ताराराम<br>गृह संख्या : 417<br>उम्र : 31 लिंग : महिला      | फोटो उपलब्ध | 855 | NAE1500347       | निर्वाचक का नाम : थाना राम<br>पिता का नाम: नरसा राम<br>गृह संख्या : 417<br>उम्र : 30 लिंग : पुरुष       | फोटो उपलब्ध |
| 856 | NAE1500354       | निर्वाचक का नाम : ममता देवी<br>पति का नाम: जुगराज<br>गृह संख्या : 417<br>उम्र : 26 लिंग : महिला              | फोटो उपलब्ध | 857 | NAE1808179       | निर्वाचक का नाम : रिकू देवी<br>पति का नाम: थाना राम<br>गृह संख्या : 417<br>उम्र : 22 लिंग : महिला      | फोटो उपलब्ध | 858 | RJ/22/172/357054 | निर्वाचक का नाम : छगन<br>पति का नाम: उदा<br>गृह संख्या : 418<br>उम्र : 56 लिंग : महिला                  | फोटो उपलब्ध |
| 859 | RJ/22/172/357418 | निर्वाचक का नाम : उदाराम<br>पिता का नाम: केशाराम<br>गृह संख्या : 418<br>उम्र : 50 लिंग : पुरुष               | फोटो उपलब्ध | 860 | NAE1374941       | निर्वाचक का नाम : डिपल देवी<br>पति का नाम: महेंद्र कुमार<br>गृह संख्या : 418<br>उम्र : 29 लिंग : महिला | फोटो उपलब्ध | 861 | NAE1153873       | निर्वाचक का नाम : महेन्द्र कुमार<br>पिता का नाम: उदाराम<br>गृह संख्या : 418<br>उम्र : 28 लिंग : पुरुष   | फोटो उपलब्ध |
| 862 | RJ/22/172/357018 | निर्वाचक का नाम : मोता<br>पिता का नाम: रावता<br>गृह संख्या : 419<br>उम्र : 90 लिंग : पुरुष                   | फोटो उपलब्ध | 863 | RJ/22/172/357051 | निर्वाचक का नाम : झमु<br>पति का नाम: मोता<br>गृह संख्या : 419<br>उम्र : 87 लिंग : महिला                | फोटो उपलब्ध | 864 | RJ/22/172/357048 | निर्वाचक का नाम : सीता देवी<br>पति का नाम: रमेश कुमार<br>गृह संख्या : 419<br>उम्र : 51 लिंग : महिला     | फोटो उपलब्ध |
| 865 | NAE1920008       | निर्वाचक का नाम : सुबटी देवी<br>पति का नाम: गवरा राम<br>गृह संख्या : 420<br>उम्र : 56 लिंग : महिला           | फोटो उपलब्ध | 866 | NAE0027987       | निर्वाचक का नाम : सुरेशकुमार<br>पिता का नाम: गवरा राम<br>गृह संख्या : 420<br>उम्र : 38 लिंग : पुरुष    | फोटो उपलब्ध | 867 | NAE0027425       | निर्वाचक का नाम : प्रकाश कुमार<br>पिता का नाम: गवरा राम<br>गृह संख्या : 420<br>उम्र : 36 लिंग : पुरुष   | फोटो उपलब्ध |
| 868 | NAE2242154       | निर्वाचक का नाम : उषा देवी<br>पति का नाम: सुरेश कुमार<br>गृह संख्या : 420<br>उम्र : 33 लिंग : महिला          | फोटो उपलब्ध | 869 | NAE1022581       | निर्वाचक का नाम : जसवन्त सिंह<br>पिता का नाम: डूंगर सिंह<br>गृह संख्या : 420<br>उम्र : 30 लिंग : पुरुष | फोटो उपलब्ध | 870 | NAE1114149       | निर्वाचक का नाम : जूली देवी<br>पति का नाम: प्रकाश कुमार<br>गृह संख्या : 420<br>उम्र : 30 लिंग : महिला   | फोटो उपलब्ध |
| 871 | NAE0915116       | निर्वाचक का नाम : तिकमा राम<br>पिता का नाम: गवरा राम<br>गृह संख्या : 420<br>उम्र : 29 लिंग : पुरुष           | फोटो उपलब्ध | 872 | NAE2242220       | निर्वाचक का नाम : गवरा राम<br>पिता का नाम: मोता राम<br>गृह संख्या : 420<br>उम्र : 29 लिंग : पुरुष      | फोटो उपलब्ध | 873 | NAE1800598       | निर्वाचक का नाम : गायत्री कुमारी<br>पति का नाम: तिकमा राम<br>गृह संख्या : 420<br>उम्र : 25 लिंग : महिला | फोटो उपलब्ध |
| 874 | NAE1205095       | निर्वाचक का नाम : डिम्पल कंवर<br>पिता का नाम: मंगल सिंह<br>गृह संख्या : 421<br>उम्र : 29 लिंग : महिला        | फोटो उपलब्ध | 875 | NAE1374933       | निर्वाचक का नाम : भरत पाल सिंह<br>पिता का नाम: मंगल सिंह<br>गृह संख्या : 421<br>उम्र : 27 लिंग : पुरुष | फोटो उपलब्ध | 876 | NAE1738111       | निर्वाचक का नाम : कुलदीप सिंह<br>पिता का नाम: मंगल सिंह<br>गृह संख्या : 421<br>उम्र : 24 लिंग : पुरुष   | फोटो उपलब्ध |

|     |                  |  |             |     |                  |   |             |     |                  |  |             |
|-----|------------------|--|-------------|-----|------------------|---|-------------|-----|------------------|--|-------------|
| 877 | RJ/22/172/357127 | निर्वाचक का नाम : मोहन<br>पिता का नाम: मोती<br>गृह संख्या : 422<br>उम्र : 60 लिंग : पुरुष              | फोटो उपलब्ध | 878 | RJ/22/172/357053 | निर्वाचक का नाम : टीपु<br>पति का नाम: मोहन<br>गृह संख्या : 422<br>उम्र : 58 लिंग : महिला                          | फोटो उपलब्ध | 879 | NAE1797562       | निर्वाचक का नाम : महेंद्र कुमार<br>पिता का नाम: मोहन लाल<br>गृह संख्या : 422<br>उम्र : 30 लिंग : पुरुष | फोटो उपलब्ध |
| 880 | RJ/22/172/357067 | निर्वाचक का नाम : रमेश<br>पिता का नाम: मोती<br>गृह संख्या : 423<br>उम्र : 59 लिंग : पुरुष              | फोटो उपलब्ध | 881 | NAE1815711       | निर्वाचक का नाम : मुकेश रमेश सुदेशा<br>पिता का नाम: रमेश कुमार माली<br>गृह संख्या : 423<br>उम्र : 28 लिंग : पुरुष | फोटो उपलब्ध | 882 | RJ/22/172/357108 | निर्वाचक का नाम : वगता<br>पिता का नाम: रावता<br>गृह संख्या : 424<br>उम्र : 81 लिंग : पुरुष             | फोटो उपलब्ध |
| 883 | RJ/22/172/357069 | निर्वाचक का नाम : रूपी<br>पति का नाम: वगता<br>गृह संख्या : 424<br>उम्र : 79 लिंग : महिला               | फोटो उपलब्ध | 884 | RJ/22/172/357419 | निर्वाचक का नाम : मला<br>पिता का नाम: वगता<br>गृह संख्या : 424<br>उम्र : 54 लिंग : पुरुष                          | फोटो उपलब्ध | 885 | KLC2061133       | निर्वाचक का नाम : छगनाराम<br>पिता का नाम: वगता<br>गृह संख्या : 424<br>उम्र : 43 लिंग : पुरुष           | फोटो उपलब्ध |
| 886 | NAE0517433       | निर्वाचक का नाम : विमला देवी<br>पति का नाम: छगनाराम<br>गृह संख्या : 424<br>उम्र : 42 लिंग : महिला      | फोटो उपलब्ध | 887 | NAE2016434       | निर्वाचक का नाम : कविता कुमारी<br>पिता का नाम: माला राम<br>गृह संख्या : 424<br>उम्र : 22 लिंग : महिला             | फोटो उपलब्ध | 888 | RJ/22/172/357028 | निर्वाचक का नाम : जैठा<br>पिता का नाम: केसा<br>गृह संख्या : 425<br>उम्र : 71 लिंग : पुरुष              | फोटो उपलब्ध |
| 889 | NAE0711051       | निर्वाचक का नाम : काकु<br>पति का नाम: जैठा<br>गृह संख्या : 425<br>उम्र : 65 लिंग : महिला               | फोटो उपलब्ध | 890 | KLC2061141       | निर्वाचक का नाम : सरस्वती<br>पति का नाम: ईश्वरलाल<br>गृह संख्या : 425<br>उम्र : 43 लिंग : महिला                   | फोटो उपलब्ध | 891 | NAE2024735       | निर्वाचक का नाम : प्रवीण कुमार<br>पिता का नाम: जैठा राम<br>गृह संख्या : 425<br>उम्र : 31 लिंग : पुरुष  | फोटो उपलब्ध |
| 892 | NAE1499946       | निर्वाचक का नाम : बदामी देवी<br>पति का नाम: प्रवीण कुमार<br>गृह संख्या : 425<br>उम्र : 28 लिंग : महिला | फोटो उपलब्ध |     |                  |   |             |     |                  |  |             |

|     |                  |   |             |     |                  |  |             |     |                  |   |             |
|-----|------------------|---|-------------|-----|------------------|--|-------------|-----|------------------|---|-------------|
| 893 | NAE1960269       | निर्वाचक का नाम : हितेश नाथ<br>पिता का नाम: शेर नाथ<br>गृह संख्या : 402<br>उम्र : 20 लिंग : पुरुष   | फोटो उपलब्ध | 894 | RJ/22/172/357020 | निर्वाचक का नाम : मान सिंह<br>पिता का नाम: भीख सिंह<br>गृह संख्या : 426<br>उम्र : 80 लिंग : पुरुष    | फोटो उपलब्ध | 895 | RJ/22/172/357061 | निर्वाचक का नाम : मेहर कंवर<br>पति का नाम: मान सिंह<br>गृह संख्या : 426<br>उम्र : 75 लिंग : महिला   | फोटो उपलब्ध |
| 896 | RJ/22/172/358001 | निर्वाचक का नाम : छतर सिंह<br>पिता का नाम: भीख सिंह<br>गृह संख्या : 426<br>उम्र : 71 लिंग : पुरुष   | फोटो उपलब्ध | 897 | NAE0028050       | निर्वाचक का नाम : मकनसिंह<br>पिता का नाम: मानसिंह<br>गृह संख्या : 426<br>उम्र : 40 लिंग : पुरुष      | फोटो उपलब्ध | 898 | NAE0826461       | निर्वाचक का नाम : शंभु सिंह<br>पिता का नाम: मानसिंह<br>गृह संख्या : 426<br>उम्र : 34 लिंग : पुरुष   | फोटो उपलब्ध |
| 899 | NAE1896299       | निर्वाचक का नाम : अनेक कंवर<br>अन्य: मकन सिंह<br>गृह संख्या : 426<br>उम्र : 28 लिंग : पुरुष         | फोटो उपलब्ध | 900 | NAE1855980       | निर्वाचक का नाम : सोहन कंवर<br>पति का नाम: शंभू सिंह<br>गृह संख्या : 426<br>उम्र : 26 लिंग : महिला   | फोटो उपलब्ध | 901 | RJ/22/172/358024 | निर्वाचक का नाम : डूंगर सिंह<br>पिता का नाम: भीख सिंह<br>गृह संख्या : 427<br>उम्र : 65 लिंग : पुरुष | फोटो उपलब्ध |
| 902 | RJ/22/172/357420 | निर्वाचक का नाम : केसर कंवर<br>पति का नाम: डूंगर सिंह<br>गृह संख्या : 427<br>उम्र : 54 लिंग : महिला | फोटो उपलब्ध | 903 | NAE2226140       | निर्वाचक का नाम : राजू सिंह<br>पिता का नाम: डूंगर सिंह<br>गृह संख्या : 427<br>उम्र : 19 लिंग : पुरुष | फोटो उपलब्ध | 904 | RJ/22/172/357075 | निर्वाचक का नाम : उगम कंवर<br>पति का नाम: वचन सिंह<br>गृह संख्या : 428<br>उम्र : 74 लिंग : महिला    | फोटो उपलब्ध |
| 905 | RJ/22/172/358052 | निर्वाचक का नाम : गणपत सिंह<br>पिता का नाम: वचन सिंह<br>गृह संख्या : 428<br>उम्र : 53 लिंग : पुरुष  | फोटो उपलब्ध | 906 | KLC2061158       | निर्वाचक का नाम : राम सिंह<br>पिता का नाम: वचन सिंह<br>गृह संख्या : 428<br>उम्र : 47 लिंग : पुरुष    | फोटो उपलब्ध | 907 | KLC1625912       | निर्वाचक का नाम : गिमर सिंह<br>पिता का नाम: वचन सिंह<br>गृह संख्या : 428<br>उम्र : 45 लिंग : पुरुष  | फोटो उपलब्ध |
| 908 | NAE1469667       | निर्वाचक का नाम : मनहर कंवर<br>पति का नाम: गणपत सिंह<br>गृह संख्या : 428<br>उम्र : 42 लिंग : महिला  | फोटो उपलब्ध | 909 | KLC2250157       | निर्वाचक का नाम : उत्तम सिंह<br>पिता का नाम: वचन सिंह<br>गृह संख्या : 428<br>उम्र : 40 लिंग : पुरुष  | फोटो उपलब्ध | 910 | NAE1583277       | निर्वाचक का नाम : चेतन कंवर<br>पति का नाम: उत्तम सिंह<br>गृह संख्या : 428<br>उम्र : 29 लिंग : महिला | फोटो उपलब्ध |

|     |                  |   |             |     |                  |  |             |     |                  |   |             |
|-----|------------------|---|-------------|-----|------------------|--|-------------|-----|------------------|---|-------------|
| 911 | NAE1022573       | निर्वाचक का नाम : गोमती देवी<br>पति का नाम: जितेन्द्र कुमार<br>गृह संख्या : 97<br>उम्र : 31 लिंग : महिला          | फोटो उपलब्ध | 912 | NAE1413053       | निर्वाचक का नाम : सुकी देवी<br>पति का नाम: मुकेश कुमार<br>गृह संख्या : 97<br>उम्र : 31 लिंग : महिला      | फोटो उपलब्ध | 913 | NAE0549014       | निर्वाचक का नाम : कुसुम<br>पति का नाम: जोगेन्द्र सिंह<br>गृह संख्या : 344<br>उम्र : 32 लिंग : महिला       | फोटो उपलब्ध |
| 914 | RJ/22/172/357017 | निर्वाचक का नाम : छोगा<br>पिता का नाम: हकमा<br>गृह संख्या : 429<br>उम्र : 93 लिंग : पुरुष                         | फोटो उपलब्ध | 915 | RJ/22/172/358033 | निर्वाचक का नाम : भंवरा<br>पिता का नाम: छोगा<br>गृह संख्या : 429<br>उम्र : 55 लिंग : पुरुष               | फोटो उपलब्ध | 916 | RJ/22/172/357169 | निर्वाचक का नाम : छगनी<br>पति का नाम: भंवरा<br>गृह संख्या : 429<br>उम्र : 54 लिंग : महिला                 | फोटो उपलब्ध |
| 917 | NAE1689561       | निर्वाचक का नाम : अमृत कुमार<br>पिता का नाम: भमरा राम<br>गृह संख्या : 429<br>उम्र : 25 लिंग : पुरुष               | फोटो उपलब्ध | 918 | NAE1552793       | निर्वाचक का नाम : मेती<br>पति का नाम: धूका राम<br>गृह संख्या : 430<br>उम्र : 93 लिंग : महिला             | फोटो उपलब्ध | 919 | RJ/22/172/357421 | निर्वाचक का नाम : मला<br>पिता का नाम: छोगा<br>गृह संख्या : 430<br>उम्र : 64 लिंग : पुरुष                  | फोटो उपलब्ध |
| 920 | NAE1986322       | निर्वाचक का नाम : गोपा राम सुन्देशा<br>पिता का नाम: धुकाजी सुन्देशा<br>गृह संख्या : 430<br>उम्र : 56 लिंग : पुरुष | फोटो उपलब्ध | 921 | RJ/22/172/357168 | निर्वाचक का नाम : कूकी<br>पति का नाम: गोपा<br>गृह संख्या : 430<br>उम्र : 54 लिंग : महिला                 | फोटो उपलब्ध | 922 | NAE0732016       | निर्वाचक का नाम : जितेन्द्र कुमार<br>पिता का नाम: मलाराम<br>गृह संख्या : 430<br>उम्र : 32 लिंग : पुरुष    | फोटो उपलब्ध |
| 923 | NAE0732024       | निर्वाचक का नाम : सुरेश कुमार<br>पिता का नाम: मलाराम<br>गृह संख्या : 430<br>उम्र : 32 लिंग : पुरुष                | फोटो उपलब्ध | 924 | NAE1689587       | निर्वाचक का नाम : पुष्पा देवी<br>पति का नाम: सुरेश कुमार<br>गृह संख्या : 430<br>उम्र : 31 लिंग : महिला   | फोटो उपलब्ध | 925 | NAE1584069       | निर्वाचक का नाम : विरमा राम सुदेशा<br>पिता का नाम: गोपा राम<br>गृह संख्या : 430<br>उम्र : 26 लिंग : पुरुष | फोटो उपलब्ध |
| 926 | NAE2253888       | निर्वाचक का नाम : काला राम<br>पिता का नाम: धुका राम<br>गृह संख्या : 431<br>उम्र : 62 लिंग : पुरुष                 | फोटो उपलब्ध | 927 | RJ/22/172/357172 | निर्वाचक का नाम : भंवरी<br>पति का नाम: काला<br>गृह संख्या : 431<br>उम्र : 59 लिंग : महिला                | फोटो उपलब्ध | 928 | RJ/22/172/357057 | निर्वाचक का नाम : अनीया<br>पति का नाम: मला<br>गृह संख्या : 431<br>उम्र : 59 लिंग : महिला                  | फोटो उपलब्ध |
| 929 | NAE0418426       | निर्वाचक का नाम : थानाराम<br>पिता का नाम: कालाराम<br>गृह संख्या : 431<br>उम्र : 34 लिंग : पुरुष                   | फोटो उपलब्ध | 930 | NAE0826644       | निर्वाचक का नाम : चंद्रा देवी<br>पति का नाम: थानाराम<br>गृह संख्या : 431<br>उम्र : 32 लिंग : महिला       | फोटो उपलब्ध | 931 | RJ/22/172/357422 | निर्वाचक का नाम : जेठा<br>पिता का नाम: सोमा<br>गृह संख्या : 432<br>उम्र : 65 लिंग : पुरुष                 | फोटो उपलब्ध |
| 932 | RJ/22/172/357034 | निर्वाचक का नाम : पंखु<br>पति का नाम: जेठा<br>गृह संख्या : 432<br>उम्र : 63 लिंग : महिला                          | फोटो उपलब्ध | 933 | RJ/22/172/357171 | निर्वाचक का नाम : मोवन देवी<br>पति का नाम: चूनाराम<br>गृह संख्या : 432<br>उम्र : 58 लिंग : महिला         | फोटो उपलब्ध | 934 | NAE0358655       | निर्वाचक का नाम : धन्नाराम<br>पिता का नाम: जेठाराम<br>गृह संख्या : 432<br>उम्र : 38 लिंग : पुरुष          | फोटो उपलब्ध |
| 935 | NAE0418459       | निर्वाचक का नाम : सोरमी देवी<br>पति का नाम: धन्नाराम<br>गृह संख्या : 432<br>उम्र : 33 लिंग : महिला                | फोटो उपलब्ध | 936 | NAE0826792       | निर्वाचक का नाम : हबिया देवी<br>पति का नाम: अर्जुन<br>गृह संख्या : 432<br>उम्र : 33 लिंग : महिला         | फोटो उपलब्ध | 937 | NAE1114156       | निर्वाचक का नाम : अमीया देवी<br>पति का नाम: सुरेश कुमार<br>गृह संख्या : 432<br>उम्र : 32 लिंग : महिला     | फोटो उपलब्ध |
| 938 | NAE0826388       | निर्वाचक का नाम : गोविन्दाराम<br>पिता का नाम: जेठाराम<br>गृह संख्या : 432<br>उम्र : 31 लिंग : पुरुष               | फोटो उपलब्ध | 939 | NAE1064963       | निर्वाचक का नाम : सुरेश सुन्देशा<br>पिता का नाम: चून्नीलाल<br>गृह संख्या : 432<br>उम्र : 31 लिंग : पुरुष | फोटो उपलब्ध | 940 | NAE1637396       | निर्वाचक का नाम : लाला राम<br>पिता का नाम: जेठा राम<br>गृह संख्या : 432<br>उम्र : 29 लिंग : पुरुष         | फोटो उपलब्ध |

|     |                  |   |             |     |                  |  |             |     |                  |   |             |
|-----|------------------|---|-------------|-----|------------------|--|-------------|-----|------------------|---|-------------|
| 941 | NAE1374172       | निर्वाचक का नाम : कैलाश कुमार<br>पिता का नाम: चुन्नीलाल<br>गृह संख्या : 432<br>उम्र : 28 लिंग : पुरुष | फोटो उपलब्ध | 942 | NAE1973817       | निर्वाचक का नाम : पूजा कुमारी<br>पति का नाम: गोविंदा राम<br>गृह संख्या : 432<br>उम्र : 26 लिंग : महिला | फोटो उपलब्ध | 943 | RJ/22/172/358041 | निर्वाचक का नाम : निम्बा<br>पिता का नाम: सोमा<br>गृह संख्या : 433<br>उम्र : 59 लिंग : पुरुष           | फोटो उपलब्ध |
| 944 | RJ/22/172/357423 | निर्वाचक का नाम : मेती<br>पति का नाम: निम्बा<br>गृह संख्या : 433<br>उम्र : 58 लिंग : महिला            | फोटो उपलब्ध | 945 | NAE1413061       | निर्वाचक का नाम : जयंती लाल<br>पिता का नाम: निंबा राम<br>गृह संख्या : 433<br>उम्र : 28 लिंग : पुरुष    | फोटो उपलब्ध | 946 | NAE2159671       | निर्वाचक का नाम : माफ़ी कुमारी<br>पति का नाम: जयंती लाल<br>गृह संख्या : 433<br>उम्र : 26 लिंग : महिला | फोटो उपलब्ध |
| 947 | NAE1552785       | निर्वाचक का नाम : धरमी<br>पति का नाम: राजा<br>गृह संख्या : 434<br>उम्र : 55 लिंग : महिला              | फोटो उपलब्ध | 948 | RJ/22/172/358029 | निर्वाचक का नाम : राजाराम<br>पिता का नाम: सोमाराम<br>गृह संख्या : 434<br>उम्र : 51 लिंग : पुरुष        | फोटो उपलब्ध | 949 | NAE1064971       | निर्वाचक का नाम : महेश कुमार<br>पिता का नाम: राजाराम<br>गृह संख्या : 434<br>उम्र : 37 लिंग : पुरुष    | फोटो उपलब्ध |
| 950 | NAE1064989       | निर्वाचक का नाम : संगीता देवी<br>पति का नाम: महेश कुमार<br>गृह संख्या : 434<br>उम्र : 31 लिंग : महिला | फोटो उपलब्ध | 951 | NAE1583228       | निर्वाचक का नाम : हितेश कुमार<br>पिता का नाम: राजाराम<br>गृह संख्या : 434<br>उम्र : 28 लिंग : पुरुष    | फोटो उपलब्ध | 952 | RJ/22/172/357312 | निर्वाचक का नाम : करता<br>पिता का नाम: रगा<br>गृह संख्या : 437<br>उम्र : 63 लिंग : पुरुष              | फोटो उपलब्ध |
| 953 | RJ/22/172/357009 | निर्वाचक का नाम : बाढली<br>पति का नाम: करता<br>गृह संख्या : 437<br>उम्र : 58 लिंग : महिला             | फोटो उपलब्ध | 954 | NAE0385138       | निर्वाचक का नाम : गोपीराम<br>पिता का नाम: करताराम<br>गृह संख्या : 437<br>उम्र : 37 लिंग : पुरुष        | फोटो उपलब्ध | 955 | NAE0732032       | निर्वाचक का नाम : बेचराम<br>पिता का नाम: करताराम<br>गृह संख्या : 437<br>उम्र : 31 लिंग : पुरुष        | फोटो उपलब्ध |
| 956 | NAE1314509       | निर्वाचक का नाम : बीबा देवी<br>पति का नाम: गोपीराम<br>गृह संख्या : 437<br>उम्र : 30 लिंग : महिला      | फोटो उपलब्ध | 957 | NAE1637453       | निर्वाचक का नाम : सविता देवी<br>पति का नाम: बेचरा राम<br>गृह संख्या : 437<br>उम्र : 28 लिंग : महिला    | फोटो उपलब्ध | 958 | RJ/22/172/357010 | निर्वाचक का नाम : सुकी<br>पति का नाम: शंकरा<br>गृह संख्या : 438<br>उम्र : 68 लिंग : महिला             | फोटो उपलब्ध |
| 959 | NAE0289595       | निर्वाचक का नाम : सीता देवी<br>पति का नाम: कपुरा राम<br>गृह संख्या : 438<br>उम्र : 55 लिंग : महिला    | फोटो उपलब्ध | 960 | NAE0347369       | निर्वाचक का नाम : मंगलाराम<br>पिता का नाम: शंकराराम<br>गृह संख्या : 438<br>उम्र : 43 लिंग : पुरुष      | फोटो उपलब्ध | 961 | NAE0255497       | निर्वाचक का नाम : गोदाराम<br>पिता का नाम: कपुराराम<br>गृह संख्या : 438<br>उम्र : 36 लिंग : पुरुष      | फोटो उपलब्ध |
| 962 | NAE0494567       | निर्वाचक का नाम : अम्बाराम<br>पिता का नाम: शंकराराम<br>गृह संख्या : 438<br>उम्र : 34 लिंग : पुरुष     | फोटो उपलब्ध | 963 | NAE0494583       | निर्वाचक का नाम : भरत कुमार<br>पिता का नाम: समरथाराम<br>गृह संख्या : 438<br>उम्र : 33 लिंग : पुरुष     | फोटो उपलब्ध | 964 | NAE0517417       | निर्वाचक का नाम : संती देवी<br>पति का नाम: गोदाराम<br>गृह संख्या : 438<br>उम्र : 32 लिंग : महिला      | फोटो उपलब्ध |
| 965 | NAE1177849       | निर्वाचक का नाम : केली देवी<br>पति का नाम: आम्बा राम<br>गृह संख्या : 438<br>उम्र : 31 लिंग : महिला    | फोटो उपलब्ध | 966 | NAE1688639       | निर्वाचक का नाम : श्रवण कुमार<br>पिता का नाम: शंकरा राम<br>गृह संख्या : 438<br>उम्र : 29 लिंग : पुरुष  | फोटो उपलब्ध | 967 | NAE0418400       | निर्वाचक का नाम : अजय कुमार<br>पिता का नाम: जेठाराम<br>गृह संख्या : 4321<br>उम्र : 34 लिंग : पुरुष    | फोटो उपलब्ध |

|     |                  |   |             |     |                  |   |             |     |                  |   |             |
|-----|------------------|---|-------------|-----|------------------|---|-------------|-----|------------------|---|-------------|
| 968 | RJ/22/172/357065 | निर्वाचक का नाम : मंगल सिंह<br>पिता का नाम: मोती सिंह<br>गृह संख्या : 236<br>उम्र : 82 लिंग : पुरुष   | फोटो उपलब्ध | 969 | RJ/22/172/357025 | निर्वाचक का नाम : अन्तर बाई<br>पति का नाम: मंगल सिंह<br>गृह संख्या : 236<br>उम्र : 77 लिंग : महिला    | फोटो उपलब्ध | 970 | RJ/22/172/357007 | निर्वाचक का नाम : खीम सिंह<br>पिता का नाम: मोती सिंह<br>गृह संख्या : 236<br>उम्र : 75 लिंग : पुरुष  | फोटो उपलब्ध |
| 971 | NAE0418384       | निर्वाचक का नाम : चन्दन सिंह<br>पिता का नाम: मंगल सिंह<br>गृह संख्या : 236<br>उम्र : 36 लिंग : पुरुष  | फोटो उपलब्ध | 972 | NAE0826958       | निर्वाचक का नाम : आकाश कंवर<br>पति का नाम: चंदन सिंह<br>गृह संख्या : 236<br>उम्र : 32 लिंग : महिला    | फोटो उपलब्ध | 973 | RJ/22/172/357076 | निर्वाचक का नाम : कमल कंवर<br>पति का नाम: बाग सिंह<br>गृह संख्या : 237<br>उम्र : 79 लिंग : महिला    | फोटो उपलब्ध |
| 974 | RJ/22/172/357141 | निर्वाचक का नाम : छैल सिंह<br>पिता का नाम: बाग सिंह<br>गृह संख्या : 237<br>उम्र : 56 लिंग : पुरुष     | फोटो उपलब्ध | 975 | RJ/22/172/357074 | निर्वाचक का नाम : इन्द्र कंवर<br>पति का नाम: छैल सिंह<br>गृह संख्या : 237<br>उम्र : 54 लिंग : महिला   | फोटो उपलब्ध | 976 | RJ/22/172/357049 | निर्वाचक का नाम : शैतान सिंह<br>पिता का नाम: बाग सिंह<br>गृह संख्या : 237<br>उम्र : 51 लिंग : पुरुष | फोटो उपलब्ध |
| 977 | KLC2249241       | निर्वाचक का नाम : परबत सिंह<br>पिता का नाम: बाग सिंह<br>गृह संख्या : 237<br>उम्र : 50 लिंग : पुरुष    | फोटो उपलब्ध | 978 | KLC2249753       | निर्वाचक का नाम : प्रेम<br>पति का नाम: पर्वत सिंह<br>गृह संख्या : 237<br>उम्र : 40 लिंग : महिला       | फोटो उपलब्ध | 979 | RJ/22/172/357192 | निर्वाचक का नाम : पारू<br>पति का नाम: जावत सिंह<br>गृह संख्या : 239<br>उम्र : 95 लिंग : महिला       | फोटो उपलब्ध |
| 980 | KLC1474329       | निर्वाचक का नाम : कालू सिंह<br>पिता का नाम: जावत सिंह<br>गृह संख्या : 239<br>उम्र : 61 लिंग : पुरुष   | फोटो उपलब्ध | 981 | RJ/22/172/357432 | निर्वाचक का नाम : ओट सिंह<br>पिता का नाम: जावत सिंह<br>गृह संख्या : 239<br>उम्र : 58 लिंग : पुरुष     | फोटो उपलब्ध | 982 | RJ/22/172/357130 | निर्वाचक का नाम : मोया<br>पति का नाम: कालू सिंह<br>गृह संख्या : 239<br>उम्र : 56 लिंग : महिला       | फोटो उपलब्ध |
| 983 | RJ/22/172/357433 | निर्वाचक का नाम : अन्तरी<br>पति का नाम: ओट सिंह<br>गृह संख्या : 239<br>उम्र : 54 लिंग : महिला         | फोटो उपलब्ध | 984 | NAE1734987       | निर्वाचक का नाम : लक्ष्मी<br>पति का नाम: महेंद्र सिंह<br>गृह संख्या : 239<br>उम्र : 33 लिंग : महिला   | फोटो उपलब्ध | 985 | NAE0731844       | निर्वाचक का नाम : रतन सिंह<br>पिता का नाम: ओटा सिंह<br>गृह संख्या : 239<br>उम्र : 32 लिंग : पुरुष   | फोटो उपलब्ध |
| 986 | NAE1153717       | निर्वाचक का नाम : महेन्द्र सिंह<br>पिता का नाम: ओट सिंह<br>गृह संख्या : 239<br>उम्र : 29 लिंग : पुरुष | फोटो उपलब्ध | 987 | NAE1369420       | निर्वाचक का नाम : विक्रम सिंह<br>पिता का नाम: कालू सिंह<br>गृह संख्या : 239<br>उम्र : 26 लिंग : पुरुष | फोटो उपलब्ध | 988 | RJ/22/172/357113 | निर्वाचक का नाम : सुन्दर<br>पति का नाम: धना<br>गृह संख्या : 241<br>उम्र : 68 लिंग : महिला           | फोटो उपलब्ध |
| 989 | RJ/22/172/357060 | निर्वाचक का नाम : पाबु कंवर<br>पति का नाम: जवार सिंह<br>गृह संख्या : 245<br>उम्र : 90 लिंग : महिला    | फोटो उपलब्ध | 990 | KLC2060879       | निर्वाचक का नाम : छैल सिंह<br>पिता का नाम: जवार सिंह<br>गृह संख्या : 245<br>उम्र : 43 लिंग : पुरुष    | फोटो उपलब्ध | 991 | RJ/22/172/357022 | निर्वाचक का नाम : अन्तर कंवर<br>पति का नाम: सब सिंह<br>गृह संख्या : 247<br>उम्र : 84 लिंग : महिला   | फोटो उपलब्ध |
| 992 | KLC1474347       | निर्वाचक का नाम : हडमत सिंह<br>पिता का नाम: सब सिंह<br>गृह संख्या : 247<br>उम्र : 61 लिंग : पुरुष     | फोटो उपलब्ध | 993 | RJ/22/172/357351 | निर्वाचक का नाम : फालू कंवर<br>पति का नाम: हडमत सिंह<br>गृह संख्या : 247<br>उम्र : 57 लिंग : महिला    | फोटो उपलब्ध | 994 | KLC1388651       | निर्वाचक का नाम : रणजीत सिंह<br>पिता का नाम: सब सिंह<br>गृह संख्या : 247<br>उम्र : 57 लिंग : पुरुष  | फोटो उपलब्ध |
| 995 | NAE0346726       | निर्वाचक का नाम : भंवर सिंह<br>पिता का नाम: सबसिंह<br>गृह संख्या : 247<br>उम्र : 50 लिंग : पुरुष      | फोटो उपलब्ध | 996 | KLC2249225       | निर्वाचक का नाम : शैल सिंह<br>पिता का नाम: सब सिंह<br>गृह संख्या : 247<br>उम्र : 48 लिंग : पुरुष      | फोटो उपलब्ध | 997 | KLC2060887       | निर्वाचक का नाम : आशाकंवर<br>पति का नाम: रण जीत सिंह<br>गृह संख्या : 247<br>उम्र : 43 लिंग : महिला  | फोटो उपलब्ध |

|      |                  |   |             |      |                  |  |             |      |                  |   |             |
|------|------------------|---|-------------|------|------------------|--|-------------|------|------------------|---|-------------|
| 998  | NAE0517441       | निर्वाचक का नाम : आशा कँवर<br>पति का नाम: भवरा सिंह<br>गृह संख्या : 247<br>उम्र : 32 लिंग : महिला               | फोटो उपलब्ध | 999  | NAE1924208       | निर्वाचक का नाम : कमल सिंह<br>पिता का नाम: रणजीत सिंह<br>गृह संख्या : 247<br>उम्र : 22 लिंग : पुरुष  | फोटो उपलब्ध | 1000 | NAE2140440       | निर्वाचक का नाम : वीरेंद्र सिंह<br>पिता का नाम: हडमत सिंह<br>गृह संख्या : 247<br>उम्र : 20 लिंग : पुरुष | फोटो उपलब्ध |
| 1001 | NAE2185254       | निर्वाचक का नाम : नरेंद्र सिंह<br>पिता का नाम: भंवर सिंह<br>गृह संख्या : 247<br>उम्र : 19 लिंग : पुरुष          | फोटो उपलब्ध | 1002 | RJ/22/172/357023 | निर्वाचक का नाम : दरिया<br>पति का नाम: भव सिंह<br>गृह संख्या : 248<br>उम्र : 85 लिंग : महिला         | फोटो उपलब्ध | 1003 | RJ/22/172/357143 | निर्वाचक का नाम : मल सिंह<br>पिता का नाम: भव सिंह<br>गृह संख्या : 248<br>उम्र : 57 लिंग : पुरुष         | फोटो उपलब्ध |
| 1004 | NAE0225375       | निर्वाचक का नाम : दीपसिंह<br>पिता का नाम: भव सिंह<br>गृह संख्या : 248<br>उम्र : 47 लिंग : पुरुष                 | फोटो उपलब्ध | 1005 | NAE0517292       | निर्वाचक का नाम : गीता कँवर<br>पति का नाम: दीपसिंह<br>गृह संख्या : 248<br>उम्र : 46 लिंग : महिला     | फोटो उपलब्ध | 1006 | KLC1784131       | निर्वाचक का नाम : सौरभ<br>पति का नाम: मल सिंह<br>गृह संख्या : 248<br>उम्र : 45 लिंग : महिला             | फोटो उपलब्ध |
| 1007 | NAE1838663       | निर्वाचक का नाम : प्रकाश कँवर<br>पिता का नाम: मल सिंह<br>गृह संख्या : 248<br>उम्र : 22 लिंग : महिला             | फोटो उपलब्ध | 1008 | NAE1993922       | निर्वाचक का नाम : महेंद्र सिंह<br>पिता का नाम: मल सिंह<br>गृह संख्या : 248<br>उम्र : 20 लिंग : पुरुष | फोटो उपलब्ध | 1009 | NAE2132652       | निर्वाचक का नाम : माही कँवर<br>पिता का नाम: दीप सिंह<br>गृह संख्या : 248<br>उम्र : 19 लिंग : महिला      | फोटो उपलब्ध |
| 1010 | RJ/22/172/357352 | निर्वाचक का नाम : जबरसिंह<br>पिता का नाम: हकसिंह<br>गृह संख्या : 249<br>उम्र : 61 लिंग : पुरुष                  | फोटो उपलब्ध | 1011 | NAE0517300       | निर्वाचक का नाम : गीता कँवर<br>पति का नाम: जबर सिंह<br>गृह संख्या : 249<br>उम्र : 49 लिंग : महिला    | फोटो उपलब्ध | 1012 | NAE1369446       | निर्वाचक का नाम : मनोहर सिंह<br>पिता का नाम: जबर सिंह<br>गृह संख्या : 249<br>उम्र : 26 लिंग : पुरुष     | फोटो उपलब्ध |
| 1013 | RJ/22/172/357024 | निर्वाचक का नाम : ताज बाई<br>पति का नाम: धूक सिंह<br>गृह संख्या : 250<br>उम्र : 93 लिंग : महिला                 | फोटो उपलब्ध | 1014 | NAE0027334       | निर्वाचक का नाम : गंगा सिंह<br>पिता का नाम: धूक सिंह<br>गृह संख्या : 250<br>उम्र : 56 लिंग : पुरुष   | फोटो उपलब्ध | 1015 | KLC2249233       | निर्वाचक का नाम : नरपत सिंह<br>पिता का नाम: धूकसिंह<br>गृह संख्या : 250<br>उम्र : 52 लिंग : पुरुष       | फोटो उपलब्ध |
| 1016 | KLC1625391       | निर्वाचक का नाम : दलपत सिंह<br>पिता का नाम: धूकसिंह<br>गृह संख्या : 250<br>उम्र : 48 लिंग : पुरुष               | फोटो उपलब्ध | 1017 | KLC1625409       | निर्वाचक का नाम : डूंगरसिंह<br>पिता का नाम: धूकसिंह<br>गृह संख्या : 250<br>उम्र : 46 लिंग : पुरुष    | फोटो उपलब्ध | 1018 | NAE0548990       | निर्वाचक का नाम : सुरज कँवर<br>पति का नाम: नरपत सिंह<br>गृह संख्या : 250<br>उम्र : 36 लिंग : महिला      | फोटो उपलब्ध |
| 1019 | NAE0517318       | निर्वाचक का नाम : मीना कँवर<br>पति का नाम: गंगा सिंह<br>गृह संख्या : 250<br>उम्र : 33 लिंग : महिला              | फोटो उपलब्ध | 1020 | NAE0517326       | निर्वाचक का नाम : सोनल कँवर<br>पति का नाम: दलपत सिंह<br>गृह संख्या : 250<br>उम्र : 32 लिंग : महिला   | फोटो उपलब्ध | 1021 | NAE1314350       | निर्वाचक का नाम : विक्रम सिंह<br>पिता का नाम: हडमत सिंह<br>गृह संख्या : 250<br>उम्र : 27 लिंग : पुरुष   | फोटो उपलब्ध |
| 1022 | NAE1619246       | निर्वाचक का नाम : जितेंद्र सिंग<br>पिता का नाम: मल सिंह<br>गृह संख्या : जितेंद्र सिंग<br>उम्र : 24 लिंग : पुरुष | फोटो उपलब्ध |      |                  |  |             |      |                  |   |             |

|      |                  |  |             |      |                  |   |             |      |                  |  |             |
|------|------------------|--|-------------|------|------------------|---|-------------|------|------------------|--|-------------|
| 1023 | NAE1364736       | निर्वाचक का नाम : सुरेश कुमार<br>पिता का नाम: कालाराम<br>गृह संख्या : 201<br>उम्र : 27 लिंग : पुरुष    | फोटो उपलब्ध | 1024 | NAE1477074       | निर्वाचक का नाम : श्रवणपूरी<br>पिता का नाम: पूरणपूरी<br>गृह संख्या : 222<br>उम्र : 25 लिंग : पुरुष      | फोटो उपलब्ध | 1025 | NAE1022011       | निर्वाचक का नाम : भरत कुमार<br>पिता का नाम: किशोर कुमार<br>गृह संख्या : 252(1)<br>उम्र : 32 लिंग : पुरुष | फोटो उपलब्ध |
| 1026 | NAE1022094       | निर्वाचक का नाम : ममता देवी<br>पति का नाम: भरत कुमार<br>गृह संख्या : 252 (1)<br>उम्र : 31 लिंग : महिला | फोटो उपलब्ध | 1027 | NAE0289710       | निर्वाचक का नाम : किशोर कुमार<br>पिता का नाम: जोमत मल<br>गृह संख्या : 252 (1)<br>उम्र : 64 लिंग : पुरुष | फोटो उपलब्ध | 1028 | NAE0289702       | निर्वाचक का नाम : विमला देवी<br>पति का नाम: किशोर कुमार<br>गृह संख्या : 252(1)<br>उम्र : 53 लिंग : महिला | फोटो उपलब्ध |
| 1029 | NAE1021880       | निर्वाचक का नाम : बगी देवी<br>पति का नाम: भेराराम<br>गृह संख्या : 255 (1)<br>उम्र : 34 लिंग : महिला    | फोटो उपलब्ध | 1030 | NAE1021864       | निर्वाचक का नाम : सोरम देवी<br>पति का नाम: घेवाराम<br>गृह संख्या : 255 (1)<br>उम्र : 32 लिंग : महिला    | फोटो उपलब्ध | 1031 | NAE1021872       | निर्वाचक का नाम : काली देवी<br>पति का नाम: देवाराम<br>गृह संख्या : 255 (1)<br>उम्र : 31 लिंग : महिला     | फोटो उपलब्ध |
| 1032 | NAE0289454       | निर्वाचक का नाम : लहरी देवी<br>पति का नाम: बाबुराम<br>गृह संख्या : 255 (1)<br>उम्र : 71 लिंग : महिला   | फोटो उपलब्ध | 1033 | NAE0289470       | निर्वाचक का नाम : तेजा<br>पिता का नाम: बाबुराम<br>गृह संख्या : 255 (1)<br>उम्र : 53 लिंग : पुरुष        | फोटो उपलब्ध | 1034 | NAE1470202       | निर्वाचक का नाम : आशा देवी<br>पति का नाम: तेजाराम<br>गृह संख्या : 255 (1)<br>उम्र : 51 लिंग : महिला      | फोटो उपलब्ध |
| 1035 | NAE0289868       | निर्वाचक का नाम : भेराराम<br>पिता का नाम: बाबुजी<br>गृह संख्या : 255 (1)<br>उम्र : 44 लिंग : पुरुष     | फोटो उपलब्ध | 1036 | NAE0289488       | निर्वाचक का नाम : पाचाराम<br>पिता का नाम: बाबुजी<br>गृह संख्या : 255 (1)<br>उम्र : 42 लिंग : पुरुष      | फोटो उपलब्ध | 1037 | NAE0289496       | निर्वाचक का नाम : लंगी देवी<br>पति का नाम: पाचाराम<br>गृह संख्या : 255 (1)<br>उम्र : 40 लिंग : महिला     | फोटो उपलब्ध |
| 1038 | NAE0289744       | निर्वाचक का नाम : देवाराम<br>पिता का नाम: बाबुजी<br>गृह संख्या : 255 (1)<br>उम्र : 40 लिंग : पुरुष     | फोटो उपलब्ध | 1039 | NAE0289686       | निर्वाचक का नाम : घेवाराम<br>पिता का नाम: बाबुजी<br>गृह संख्या : 255 (1)<br>उम्र : 38 लिंग : पुरुष      | फोटो उपलब्ध | 1040 | RJ/22/172/357329 | निर्वाचक का नाम : बदामी<br>पति का नाम: घेवर चन्द<br>गृह संख्या : 256<br>उम्र : 67 लिंग : महिला           | फोटो उपलब्ध |
| 1041 | RJ/22/172/357358 | निर्वाचक का नाम : छटी<br>पति का नाम: समरथा<br>गृह संख्या : 257<br>उम्र : 90 लिंग : महिला               | फोटो उपलब्ध | 1042 | NAE2116895       | निर्वाचक का नाम : खवास प्रविणाबेन<br>पति का नाम: मोहनभाई<br>गृह संख्या : 257<br>उम्र : 63 लिंग : महिला  | फोटो उपलब्ध | 1043 | NAE2116903       | निर्वाचक का नाम : खवास मोहनभाई<br>माता का नाम: समरथा जी<br>गृह संख्या : 257<br>उम्र : 62 लिंग : पुरुष    | फोटो उपलब्ध |
| 1044 | KLC1388669       | निर्वाचक का नाम : भीकी देवी<br>पति का नाम: भंवरलाल<br>गृह संख्या : 257<br>उम्र : 59 लिंग : महिला       | फोटो उपलब्ध | 1045 | KLC1852805       | निर्वाचक का नाम : भंवर लाल<br>पिता का नाम: समरथा<br>गृह संख्या : 257<br>उम्र : 58 लिंग : पुरुष          | फोटो उपलब्ध | 1046 | NAE1369453       | निर्वाचक का नाम : सोहन लाल<br>पिता का नाम: भंवर लाल<br>गृह संख्या : 257<br>उम्र : 26 लिंग : पुरुष        | फोटो उपलब्ध |
| 1047 | NAE1760875       | निर्वाचक का नाम : हितेश कुमार<br>पिता का नाम: भंवर लाल<br>गृह संख्या : 257<br>उम्र : 22 लिंग : पुरुष   | फोटो उपलब्ध | 1048 | RJ/22/172/357120 | निर्वाचक का नाम : जसोदा<br>पति का नाम: प्रभू लाल<br>गृह संख्या : 259<br>उम्र : 81 लिंग : महिला          | फोटो उपलब्ध | 1049 | RJ/22/172/357146 | निर्वाचक का नाम : भवानी<br>पिता का नाम: प्रभू लाल<br>गृह संख्या : 259<br>उम्र : 54 लिंग : पुरुष          | फोटो उपलब्ध |
| 1050 | RJ/22/172/358034 | निर्वाचक का नाम : अरविन्द<br>पिता का नाम: प्रभूलाल<br>गृह संख्या : 259<br>उम्र : 49 लिंग : पुरुष       | फोटो उपलब्ध | 1051 | KLC1625425       | निर्वाचक का नाम : भंवरलाल<br>पिता का नाम: प्रभूलाल<br>गृह संख्या : 259<br>उम्र : 43 लिंग : पुरुष        | फोटो उपलब्ध | 1052 | KLC2060895       | निर्वाचक का नाम : सविता देवी<br>पति का नाम: अरविन्द कुमार<br>गृह संख्या : 259<br>उम्र : 42 लिंग : महिला  | फोटो उपलब्ध |

|  |                  |
|--|------------------|
| 1053   | RJ/22/172/357158 |
| निर्वाचक का नाम : पवनी<br>पति का नाम: वरदा<br>गृह संख्या : 263<br>उम्र : 73 लिंग : महिला | फोटो उपलब्ध      |

|  |             |
|--|-------------|
| 1054   | NAE0549188  |
| निर्वाचक का नाम : उमाराम<br>पिता का नाम: वरदाराम<br>गृह संख्या : 263<br>उम्र : 40 लिंग : पुरुष | फोटो उपलब्ध |

|   |             |
|---|-------------|
| 1055  | NAE0826974  |
| निर्वाचक का नाम : पुरी देवी<br>पति का नाम: उमाराम<br>गृह संख्या : 263<br>उम्र : 32 लिंग : महिला | फोटो उपलब्ध |

|   |             |
|---|-------------|
| 1056  | NAE1113943  |
| निर्वाचक का नाम : मोहनलाल<br>पिता का नाम: वरदाराम<br>गृह संख्या : 263<br>उम्र : 30 लिंग : पुरुष | फोटो उपलब्ध |

विधान सभा क्षेत्र की संख्या व नाम : 143-भीनमाल  
घटक I - परिवर्धन सूची 1 (16-12-2025 से 21-02-2026 तक)

|  |    |             |
|--|----|-------------|
| 1057   | 12 | NAE2285153  |
| निर्वाचक का नाम : हीना कुमारी<br>पिता का नाम: माला राम<br>गृह संख्या : 424<br>उम्र : 18 लिंग : महिला |    | फोटो उपलब्ध |

| निर्वाचकों का विवरण :  |                              |                             |   |                      |       |            |      |
|--|------------------------------|-----------------------------|---|----------------------|-------|------------|------|
| A) मतदाताओं की संख्या :                                      |                              |                             |   |                      |       |            |      |
|  |                              | नामावली का प्रकार           | निर्वाचक नामावली की पहचान :   | मतदाताओं की संख्या : |       |            |      |
|  |                              |                             |   | पुरुष                | महिला | तृतीय लिंग | कुल  |
| I  | मूल                          | मूल नामावली                 | समस्त पूरकों को समेकित करते हुए विशेष गहन पुनरीक्षण 2026 की मूल नामावली | 562                  | 494   | 0          | 1056 |
| II   | घटक I - परिवर्धन सूची        | पूरक 1                      | विशेष गहन पुनरीक्षण - 2026  | 0                    | 1     | 0          | 1    |
| III  | घटक II - विलोपन सूची         | पूरक 1                      | विशेष गहन पुनरीक्षण - 2026  | 0                    | 0     | 0          | 0    |
| IV   | लिंग में संशोधन के कारण अंतर |                             |   | 0                    | 0     | 0          | 0    |
| पुनरीक्षण के बाद इस नामावली में शुद्ध निर्वाचक (I+II-III+IV) |                              |                             |   | 562                  | 495   | 0          | 1057 |
| B) संशोधनों की संख्या :                                      |                              |                             |   |                      |       |            |      |
| नामावली का प्रकार  |                              | निर्वाचक नामावली की पहचान : |   | संशोधनों की संख्या : |       |            |      |
| पूरक 1   |                              | विशेष गहन पुनरीक्षण - 2026  |   | 2                    |       |            |      |

निर्वाचक रजिस्ट्रीकरण अधिकारी द्वारा जारी

E2-मृत्यु, S2-स्थानांतरित, R2-दोहरी प्रविष्टि, M2-लापता, Q2-अहर्ता नहीं

**भाग में आने वाले अनुभागों की संख्या और नाम :**

- 1-भीलों का वास (परकोटे के अंदर),कोटकास्ता
- 2-सरगरोँ का वास,कोटकास्ता
- 3-भीलों का वास (परकोटे के बाहर),कोटकास्ता
- 4-ग्वारीयोँ का वास,कोटकास्ता
- 5-लुहारोँ का वास,कोटकास्ता
- 6-मामाजी का थान,कोटकास्ता
- 7-सुआरोँ का वास,कोटकास्ता
- 8-ब्रहमपुरी,कोटकास्ता
- 9-हरिजन बस्ती,कोटकास्ता
- 10-कुम्हारोँ का वास,कोटकास्ता
- 11-स्कूल रोड़ बस्ती,कोटकास्ता
- 12-भादरवा बेरा,कोटकास्ता
- 13-आंगणावा बेरा,कोटकास्ता
- 14-गोगलवास,कोटकास्ता
- 15-राजपूतोँ का वास,कोटकास्तां
- 16-जैनों का वास,कोटकास्तां