

निर्वाचक नामावली 2026 S20 राजस्थान

विधान सभा क्षेत्र की संख्या , नाम व आरक्षण स्थिति : 143 - भीनमाल (सामान्य)		भाग संख्या : : 273																						
संसदीय निर्वाचन क्षेत्र की संख्या, नाम व आरक्षण स्थिति, जिसमें विधान सभा निर्वाचन क्षेत्र स्थित है : 18 - जालोर (सामान्य)																								
1. पुनरीक्षण का विवरण																								
पुनरीक्षण का वर्ष :	2026	निर्वाचक नामावली की पहचान : समस्त पूरकों को समेकित करते हुए विशेष गहन पुनरीक्षण 2026 की मूल नामावली																						
अर्हता तिथि :	01-01-2026																							
पुनरीक्षण का स्वरूप :	विशेष गहन पुनरीक्षण - 2026																							
प्रकाशन की तिथि :	21-02-2026																							
2. भाग व मतदान क्षेत्र का विवरण :																								
भाग में आने वाले अनुभागों की संख्या और नाम :																								
1-रेबारी वास,लेदरमेर 2-मेघवाल वास,लेदरमेर 3-भील बस्ती,लेदरमेर	<table style="width: 100%; border-collapse: collapse;"> <tr> <td style="width: 60%;">मुख्य शहर / मुख्य ग्राम</td> <td style="width: 20%;">: लेदरमेर</td> <td style="width: 20%;"></td> </tr> <tr> <td>वार्ड</td> <td>: </td> <td></td> </tr> <tr> <td>पोस्ट ऑफिस</td> <td>: LEDARMER BO</td> <td></td> </tr> <tr> <td>पुलिस थाना</td> <td>: रामसीन</td> <td></td> </tr> <tr> <td>तहसील</td> <td>: </td> <td></td> </tr> <tr> <td>जिला</td> <td>: जालौर</td> <td></td> </tr> <tr> <td>पिन कोड</td> <td>: 343029</td> <td></td> </tr> </table>			मुख्य शहर / मुख्य ग्राम	: लेदरमेर		वार्ड	:		पोस्ट ऑफिस	: LEDARMER BO		पुलिस थाना	: रामसीन		तहसील	:		जिला	: जालौर		पिन कोड	: 343029	
मुख्य शहर / मुख्य ग्राम	: लेदरमेर																							
वार्ड	:																							
पोस्ट ऑफिस	: LEDARMER BO																							
पुलिस थाना	: रामसीन																							
तहसील	:																							
जिला	: जालौर																							
पिन कोड	: 343029																							
3. मतदान केंद्र का विवरण																								
मतदान केंद्र की संख्या व नाम :	मतदान केन्द्र की विशेष हैसियत (पुरुष/महिला/सामान्य) :	सामान्य																						
273 - लेदरमेर	इस मतदान क्षेत्र के सहायक (ऑक्जिलियरी) मतदान केन्द्रों की संख्या :	0																						
मतदान केंद्र का भवन व पता :																								
राजकीय उच्च माध्यमिक विद्यालय, बांया कमरा, लेदरमेर																								
4. मतदाताओं की संख्या :																								
आरंभिक क्रम	अंतिम क्रम	मतदाताओं की संख्या																						
संख्या	संख्या	पुरुष	महिला	तृतीय लिंग	कुल																			
1	796	406	390	0	796																			

निर्वाचक रजिस्ट्रीकरण अधिकारी द्वारा जारी

Nazri Naksha

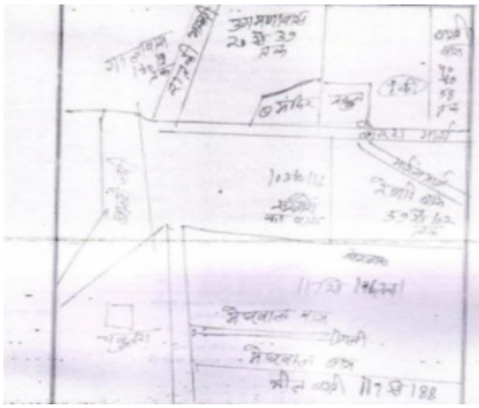

Google Map View



Polling Station Building Front View



Polling Station Front View



Cad View

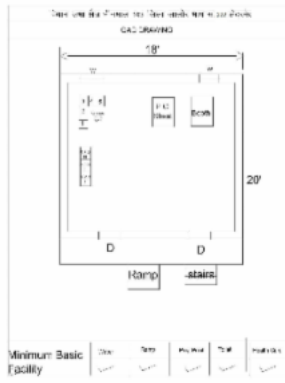

Key MAP View

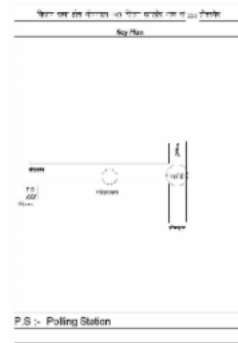

1 निर्वाचक का नाम : कंकर कंवर पति का नाम: केसर सिंह गृह संख्या : 23 उम्र : 39 लिंग : महिला	KLC2248995	2 निर्वाचक का नाम : जनता कंवर पति का नाम: शंभू सिंह गृह संख्या : 52 उम्र : 26 लिंग : महिला	NAE1917509	3 निर्वाचक का नाम : सजन कंवर पति का नाम: भबूत सिंह गृह संख्या : 59 उम्र : 83 लिंग : महिला	RJ/22/172/349015
4 निर्वाचक का नाम : सवा पिता का नाम: बागा गृह संख्या : 60 उम्र : 78 लिंग : पुरुष	RJ/22/172/348388	5 निर्वाचक का नाम : लीलू पति का नाम: सवा गृह संख्या : 60 उम्र : 75 लिंग : महिला	RJ/22/172/349013	6 निर्वाचक का नाम : दरगा पिता का नाम: सवा गृह संख्या : 60 उम्र : 58 लिंग : पुरुष	RJ/22/172/348389
7 निर्वाचक का नाम : जोराराम देवासी पिता का नाम: सवाराम गृह संख्या : 60 उम्र : 53 लिंग : पुरुष	KLC1473925	8 निर्वाचक का नाम : सती देवी पति का नाम: दरगाराम गृह संख्या : 60 उम्र : 48 लिंग : महिला	KLC1623438	9 निर्वाचक का नाम : फनू देवी पति का नाम: जोराराम गृह संख्या : 60 उम्र : 42 लिंग : महिला	KLC2144780
10 निर्वाचक का नाम : प्रखाराम पिता का नाम: सवाराम गृह संख्या : 60 उम्र : 38 लिंग : पुरुष	NAE0289272	11 निर्वाचक का नाम : गीरीयो देवी पति का नाम: प्रखाराम गृह संख्या : 60 उम्र : 38 लिंग : महिला	NAE0289280	12 निर्वाचक का नाम : कृष्ण राम पिता का नाम: सवाराम गृह संख्या : 60 उम्र : 36 लिंग : पुरुष	NAE0768440
13 निर्वाचक का नाम : सीता देवी पति का नाम: कृष्णाराम गृह संख्या : 60 उम्र : 34 लिंग : महिला	NAE1023571	14 निर्वाचक का नाम : हरसनराम पिता का नाम: सवाजी गृह संख्या : 60 उम्र : 29 लिंग : पुरुष	NAE1065077	15 निर्वाचक का नाम : विमला पति का नाम: हरसन राम गृह संख्या : 60 उम्र : 26 लिंग : महिला	NAE1428770
16 निर्वाचक का नाम : रमेश कुमार पिता का नाम: दरगा राम गृह संख्या : 60 उम्र : 24 लिंग : पुरुष	NAE2213536	17 निर्वाचक का नाम : प्रवीण कुमार पिता का नाम: दरगा राम गृह संख्या : 60 उम्र : 22 लिंग : पुरुष	NAE2213544	18 निर्वाचक का नाम : लखमी पति का नाम: धूका गृह संख्या : 61 उम्र : 69 लिंग : महिला	RJ/22/172/349010
19 निर्वाचक का नाम : ओबाराम पिता का नाम: धुकाराम गृह संख्या : 61 उम्र : 34 लिंग : पुरुष	NAE0549428	20 निर्वाचक का नाम : लहरी पति का नाम: रूपा गृह संख्या : 62 उम्र : 77 लिंग : महिला	RJ/22/172/348390	21 निर्वाचक का नाम : हरसन पिता का नाम: रूपाराम गृह संख्या : 62 उम्र : 43 लिंग : पुरुष	KLC2145381
22 निर्वाचक का नाम : विसा राम माता का नाम: लहरी गृह संख्या : 62 उम्र : 25 लिंग : पुरुष	NAE1714385	23 निर्वाचक का नाम : चन्दणो पति का नाम: आशा गृह संख्या : 63 उम्र : 94 लिंग : महिला	RJ/22/172/349066	24 निर्वाचक का नाम : गंगा पति का नाम: धूका गृह संख्या : 63 उम्र : 67 लिंग : महिला	RJ/22/172/349018
25 निर्वाचक का नाम : भावाराम पिता का नाम: आशाराम गृह संख्या : 63 उम्र : 58 लिंग : पुरुष	RJ/22/172/349005	26 निर्वाचक का नाम : पार्वती पति का नाम: भावा गृह संख्या : 63 उम्र : 46 लिंग : महिला	KLC1474048	27 निर्वाचक का नाम : पुनमाराम पिता का नाम: आशाराम गृह संख्या : 63 उम्र : 42 लिंग : पुरुष	NAE0392225
28 निर्वाचक का नाम : मैथी देवी पति का नाम: हरसन राम गृह संख्या : 63 उम्र : 40 लिंग : महिला	NAE0169888	29 निर्वाचक का नाम : मसराराम पिता का नाम: धुकाराम गृह संख्या : 63 उम्र : 37 लिंग : पुरुष	NAE0494757	30 निर्वाचक का नाम : गणेशाराम पिता का नाम: धुकाराम गृह संख्या : 63 उम्र : 34 लिंग : पुरुष	NAE0494740

31	NAE0828525	निर्वाचक का नाम : पूनम देवी पति का नाम: पूनमाराम गृह संख्या : 63 उम्र : 33 लिंग : महिला	फोटो उपलब्ध	32	NAE0914770	निर्वाचक का नाम : बबी देवी पति का नाम: मसराराम गृह संख्या : 63 उम्र : 32 लिंग : महिला	फोटो उपलब्ध	33	NAE1314632	निर्वाचक का नाम : मफा राम पिता का नाम: मसराराम गृह संख्या : 63 उम्र : 29 लिंग : पुरुष	फोटो उपलब्ध
34	NAE1314640	निर्वाचक का नाम : सुरेश कुमार पिता का नाम: मसराराम गृह संख्या : 63 उम्र : 28 लिंग : पुरुष	फोटो उपलब्ध	35	NAE1314657	निर्वाचक का नाम : गोविन्द कुमार पिता का नाम: भावाराम गृह संख्या : 63 उम्र : 27 लिंग : पुरुष	फोटो उपलब्ध	36	NAE1628569	निर्वाचक का नाम : शांता देवी पति का नाम: गोविंद कुमार गृह संख्या : 63 उम्र : 25 लिंग : महिला	फोटो उपलब्ध
37	NAE1928845	निर्वाचक का नाम : रंजु कुमारी पिता का नाम: भावाराम गृह संख्या : 63 उम्र : 21 लिंग : महिला	फोटो उपलब्ध	38	RJ/22/172/348392	निर्वाचक का नाम : जुमी पति का नाम: वीरा गृह संख्या : 64 उम्र : 69 लिंग : महिला	फोटो उपलब्ध	39	KLC2249068	निर्वाचक का नाम : बगाराम पिता का नाम: रघु नाथ गृह संख्या : 64 उम्र : 68 लिंग : पुरुष	फोटो उपलब्ध
40	NAE0494724	निर्वाचक का नाम : सावलाराम पिता का नाम: वीराराम गृह संख्या : 64 उम्र : 37 लिंग : पुरुष	फोटो उपलब्ध	41	NAE0494716	निर्वाचक का नाम : भारताराम पिता का नाम: वीराराम गृह संख्या : 64 उम्र : 35 लिंग : पुरुष	फोटो उपलब्ध	42	NAE0549212	निर्वाचक का नाम : कृष्ण कुमार पिता का नाम: बगाराम गृह संख्या : 64 उम्र : 33 लिंग : पुरुष	फोटो उपलब्ध
43	NAE0828467	निर्वाचक का नाम : देशु देवी पति का नाम: भारताराम गृह संख्या : 64 उम्र : 33 लिंग : महिला	फोटो उपलब्ध	44	NAE1023381	निर्वाचक का नाम : प्रतापाराम पिता का नाम: वीराराम गृह संख्या : 64 उम्र : 32 लिंग : पुरुष	फोटो उपलब्ध	45	NAE1023050	निर्वाचक का नाम : रामाराम पिता का नाम: कसनाराम गृह संख्या : 64 उम्र : 32 लिंग : पुरुष	फोटो उपलब्ध
46	NAE1360742	निर्वाचक का नाम : शांता देवी पति का नाम: मोडा राम गृह संख्या : 64 उम्र : 30 लिंग : महिला	फोटो उपलब्ध	47	NAE1628593	निर्वाचक का नाम : मोदा राम पिता का नाम: कसना राम गृह संख्या : 64 उम्र : 29 लिंग : पुरुष	फोटो उपलब्ध	48	NAE1838812	निर्वाचक का नाम : कमला कुमारी पति का नाम: कृष्ण कुमार गृह संख्या : 64 उम्र : 26 लिंग : महिला	फोटो उपलब्ध
49	RJ/22/172/348395	निर्वाचक का नाम : सुजाणा पिता का नाम: समेला गृह संख्या : 65 उम्र : 53 लिंग : पुरुष	फोटो उपलब्ध	50	RJ/22/172/349017	निर्वाचक का नाम : सनकु पति का नाम: सुजानाराम गृह संख्या : 65 उम्र : 50 लिंग : महिला	फोटो उपलब्ध	51	NAE1959576	निर्वाचक का नाम : वचना राम पिता का नाम: सुजना राम गृह संख्या : 65 उम्र : 20 लिंग : पुरुष	फोटो उपलब्ध
52	RJ/22/172/348396	निर्वाचक का नाम : बगीया पिता का नाम: माना गृह संख्या : 66 उम्र : 79 लिंग : पुरुष	फोटो उपलब्ध	53	RJ/22/172/348023	निर्वाचक का नाम : उकी पति का नाम: बगीया गृह संख्या : 66 उम्र : 77 लिंग : महिला	फोटो उपलब्ध	54	NAE0392209	निर्वाचक का नाम : धूका पिता का नाम: माना गृह संख्या : 66 उम्र : 71 लिंग : पुरुष	फोटो उपलब्ध
55	RJ/22/172/348369	निर्वाचक का नाम : मथरा पति का नाम: धूका गृह संख्या : 66 उम्र : 69 लिंग : महिला	फोटो उपलब्ध	56	KLC1623446	निर्वाचक का नाम : प्रकाश देवासी पिता का नाम: बगदाराम गृह संख्या : 66 उम्र : 42 लिंग : पुरुष	फोटो उपलब्ध	57	NAE0549402	निर्वाचक का नाम : मसराराम पिता का नाम: बगदाराम गृह संख्या : 66 उम्र : 34 लिंग : पुरुष	फोटो उपलब्ध
58	NAE0914788	निर्वाचक का नाम : पार्वती देवी पति का नाम: प्रकाश देवासी गृह संख्या : 66 उम्र : 33 लिंग : महिला	फोटो उपलब्ध	59	NAE0914796	निर्वाचक का नाम : महादेवाराम पिता का नाम: धूकाराम गृह संख्या : 66 उम्र : 31 लिंग : पुरुष	फोटो उपलब्ध	60	NAE1429042	निर्वाचक का नाम : हका देवी पति का नाम: मसराराम गृह संख्या : 66 उम्र : 30 लिंग : महिला	फोटो उपलब्ध

61	NAE1428762	निर्वाचक का नाम : मंजू देवी पति का नाम: महादेवा राम गृह संख्या : 66 उम्र : 29 लिंग : महिला	फोटो उपलब्ध	62	RJ/22/172/348096	निर्वाचक का नाम : समु पति का नाम: देवा गृह संख्या : 68 उम्र : 86 लिंग : महिला	फोटो उपलब्ध	63	RJ/22/172/348238	निर्वाचक का नाम : काला पिता का नाम: देवा गृह संख्या : 68 उम्र : 55 लिंग : पुरुष	फोटो उपलब्ध
64	KLC1623453	निर्वाचक का नाम : पारू पति का नाम: कालाराम गृह संख्या : 68 उम्र : 45 लिंग : महिला	फोटो उपलब्ध	65	KLC1623461	निर्वाचक का नाम : नरपत राम पिता का नाम: देवाराम गृह संख्या : 68 उम्र : 45 लिंग : पुरुष	फोटो उपलब्ध	66	KLC1623479	निर्वाचक का नाम : पंकु पति का नाम: नरपत राम गृह संख्या : 68 उम्र : 44 लिंग : महिला	फोटो उपलब्ध
67	NAE0549246	निर्वाचक का नाम : बेसराराम पिता का नाम: देवाराम गृह संख्या : 68 उम्र : 36 लिंग : पुरुष	फोटो उपलब्ध	68	NAE0828442	निर्वाचक का नाम : रमकू देवी पति का नाम: बेसराराम गृह संख्या : 68 उम्र : 33 लिंग : महिला	फोटो उपलब्ध	69	NAE2222404	निर्वाचक का नाम : लाभू राम पिता का नाम: काला राम गृह संख्या : 68 उम्र : 19 लिंग : पुरुष	फोटो उपलब्ध
70	RJ/22/172/348008	निर्वाचक का नाम : करता पिता का नाम: मनरूपा गृह संख्या : 70 उम्र : 79 लिंग : पुरुष	फोटो उपलब्ध	71	RJ/22/172/348053	निर्वाचक का नाम : मथरा पति का नाम: करता गृह संख्या : 70 उम्र : 75 लिंग : महिला	फोटो उपलब्ध	72	NAE0914986	निर्वाचक का नाम : जोगाराम पिता का नाम: करताराम गृह संख्या : 70 उम्र : 34 लिंग : पुरुष	फोटो उपलब्ध
73	NAE0914978	निर्वाचक का नाम : जगताराम पिता का नाम: करताराम गृह संख्या : 70 उम्र : 33 लिंग : पुरुष	फोटो उपलब्ध	74	NAE0797951	निर्वाचक का नाम : देशु देवी पति का नाम: जोगाराम गृह संख्या : 70 उम्र : 32 लिंग : महिला	फोटो उपलब्ध	75	NAE0797944	निर्वाचक का नाम : नाजू देवी पति का नाम: जगताराम गृह संख्या : 70 उम्र : 31 लिंग : महिला	फोटो उपलब्ध
76	NAE1377373	निर्वाचक का नाम : भेराराम पिता का नाम: करताराम गृह संख्या : 70 उम्र : 27 लिंग : पुरुष	फोटो उपलब्ध	77	RJ/22/172/348099	निर्वाचक का नाम : समु पति का नाम: समेला गृह संख्या : 71 उम्र : 82 लिंग : महिला	फोटो उपलब्ध	78	NAE0067900	निर्वाचक का नाम : विजला पिता का नाम: वेला गृह संख्या : 72 उम्र : 59 लिंग : पुरुष	फोटो उपलब्ध
79	RJ/22/172/349016	निर्वाचक का नाम : सणगी पति का नाम: विजला गृह संख्या : 72 उम्र : 57 लिंग : महिला	फोटो उपलब्ध	80	NAE1023126	निर्वाचक का नाम : मल्लाराम पिता का नाम: बिजलाराम गृह संख्या : 72 उम्र : 32 लिंग : पुरुष	फोटो उपलब्ध	81	NAE1314723	निर्वाचक का नाम : सन्तु देवी पति का नाम: रमा राम गृह संख्या : 72 उम्र : 28 लिंग : महिला	फोटो उपलब्ध
82	NAE1314715	निर्वाचक का नाम : मसरा राम पिता का नाम: अज राम गृह संख्या : 72 उम्र : 27 लिंग : पुरुष	फोटो उपलब्ध	83	NAE1360544	निर्वाचक का नाम : जितेंद्र कुमार पिता का नाम: बिजला राम गृह संख्या : 72 उम्र : 27 लिंग : पुरुष	फोटो उपलब्ध	84	NAE1314731	निर्वाचक का नाम : मोड़ा राम पिता का नाम: वीरा राम गृह संख्या : 72 उम्र : 27 लिंग : पुरुष	फोटो उपलब्ध
85	NAE1731637	निर्वाचक का नाम : ललिता देवी पति का नाम: मला राम गृह संख्या : 72 उम्र : 26 लिंग : महिला	फोटो उपलब्ध	86	RJ/22/172/348058	निर्वाचक का नाम : सणगी पति का नाम: ओटा गृह संख्या : 73 उम्र : 75 लिंग : महिला	फोटो उपलब्ध	87	KLC1783513	निर्वाचक का नाम : कसनाराम पिता का नाम: ओटाराम गृह संख्या : 73 उम्र : 43 लिंग : पुरुष	फोटो उपलब्ध
88	NAE0169896	निर्वाचक का नाम : सीता देवी पति का नाम: कसन राम गृह संख्या : 73 उम्र : 36 लिंग : महिला	फोटो उपलब्ध	89	RJ/22/172/348029	निर्वाचक का नाम : लखमा पिता का नाम: सवा गृह संख्या : 74 उम्र : 78 लिंग : पुरुष	फोटो उपलब्ध	90	RJ/22/172/348209	निर्वाचक का नाम : करना पिता का नाम: सवा गृह संख्या : 74 उम्र : 73 लिंग : पुरुष	फोटो उपलब्ध

91 निर्वाचक का नाम : खीमी पति का नाम: करनाराम गृह संख्या : 74 उम्र : 47 लिंग : महिला	KLC1623487 फोटो उपलब्ध	92 निर्वाचक का नाम : सांकला पिता का नाम: करमी गृह संख्या : 75 उम्र : 67 लिंग : पुरुष	RJ/22/172/348278 फोटो उपलब्ध	93 निर्वाचक का नाम : अणसी पति का नाम: पाता गृह संख्या : 75 उम्र : 50 लिंग : महिला	KLC1783521 फोटो उपलब्ध
94 निर्वाचक का नाम : प्रकाश कुमार पिता का नाम: सांकला राम गृह संख्या : 75 उम्र : 27 लिंग : पुरुष	NAE2137115 फोटो उपलब्ध	95 निर्वाचक का नाम : मूंगाराम पिता का नाम: परबा गृह संख्या : 76 उम्र : 67 लिंग : पुरुष	RJ/22/172/348199 फोटो उपलब्ध	96 निर्वाचक का नाम : लीलू पति का नाम: मूंगाराम गृह संख्या : 76 उम्र : 66 लिंग : महिला	RJ/22/172/348012 फोटो उपलब्ध
97 निर्वाचक का नाम : बेसराराम पिता का नाम: मुंगाराम गृह संख्या : 76 उम्र : 34 लिंग : पुरुष	NAE1023589 फोटो उपलब्ध	98 निर्वाचक का नाम : रमेश कुमार पिता का नाम: मुंगाराम गृह संख्या : 76 उम्र : 31 लिंग : पुरुष	NAE0914812 फोटो उपलब्ध	99 निर्वाचक का नाम : गीता कुमारी पति का नाम: रमेश कुमार गृह संख्या : 76 उम्र : 30 लिंग : महिला	NAE1845668 फोटो उपलब्ध
100 निर्वाचक का नाम : गणेश राम पिता का नाम: मांगा राम गृह संख्या : 76 उम्र : 27 लिंग : पुरुष	NAE1360692 फोटो उपलब्ध	101 निर्वाचक का नाम : सुन्दर पिता का नाम: रायमल गृह संख्या : 77 उम्र : 70 लिंग : महिला	RJ/22/172/349014 फोटो उपलब्ध	102 निर्वाचक का नाम : पेपी देवी पति का नाम: नेथी राम गृह संख्या : 77 उम्र : 69 लिंग : महिला	NAE2245371 फोटो उपलब्ध
103 निर्वाचक का नाम : बगीया पिता का नाम: हीमता गृह संख्या : 77 उम्र : 65 लिंग : पुरुष	RJ/22/172/348137 फोटो उपलब्ध	104 निर्वाचक का नाम : मणी पति का नाम: बगीया गृह संख्या : 77 उम्र : 62 लिंग : महिला	RJ/22/172/348025 फोटो उपलब्ध	105 निर्वाचक का नाम : ओखाराम पिता का नाम: रायमल गृह संख्या : 77 उम्र : 38 लिंग : पुरुष	NAE0385187 फोटो उपलब्ध
106 निर्वाचक का नाम : संतोष देवी पति का नाम: ओखाराम गृह संख्या : 77 उम्र : 32 लिंग : महिला	NAE0914820 फोटो उपलब्ध	107 निर्वाचक का नाम : कृष्ण कुमार पिता का नाम: रायमलराम गृह संख्या : 77 उम्र : 32 लिंग : पुरुष	NAE1023134 फोटो उपलब्ध	108 निर्वाचक का नाम : हरसनराम पिता का नाम: नेथीराम गृह संख्या : 77 उम्र : 29 लिंग : पुरुष	NAE1065085 फोटो उपलब्ध
109 निर्वाचक का नाम : प्रकाश कुमार पिता का नाम: बगदाजी गृह संख्या : 77 उम्र : 25 लिंग : पुरुष	NAE2136877 फोटो उपलब्ध	110 निर्वाचक का नाम : सुकी कुमारी पति का नाम: प्रकाश कुमार गृह संख्या : 77 उम्र : 23 लिंग : महिला	NAE2136984 फोटो उपलब्ध	111 निर्वाचक का नाम : सरमु पति का नाम: तेजा गृह संख्या : 78 उम्र : 74 लिंग : महिला	RJ/22/172/348027 फोटो उपलब्ध
112 निर्वाचक का नाम : भानाराम पिता का नाम: तेजाराम गृह संख्या : 78 उम्र : 34 लिंग : पुरुष	NAE0732057 फोटो उपलब्ध	113 निर्वाचक का नाम : छगनी देवी पति का नाम: भानाराम गृह संख्या : 78 उम्र : 32 लिंग : महिला	NAE0828434 फोटो उपलब्ध	114 निर्वाचक का नाम : गोकलाराम पिता का नाम: तोजाराम गृह संख्या : 78 उम्र : 32 लिंग : पुरुष	NAE1023399 फोटो उपलब्ध
115 निर्वाचक का नाम : भोमा राम पिता का नाम: तेजा राम गृह संख्या : 78 उम्र : 30 लिंग : पुरुष	NAE1429026 फोटो उपलब्ध	116 निर्वाचक का नाम : हंजा पति का नाम: भोमा राम गृह संख्या : 78 उम्र : 27 लिंग : महिला	NAE1429018 फोटो उपलब्ध	117 निर्वाचक का नाम : अजा पिता का नाम: उदा गृह संख्या : 79 उम्र : 85 लिंग : पुरुष	RJ/22/172/349027 फोटो उपलब्ध
118 निर्वाचक का नाम : जसी पति का नाम: अजा गृह संख्या : 79 उम्र : 84 लिंग : महिला	RJ/22/172/348083 फोटो उपलब्ध	119 निर्वाचक का नाम : वचनाराम पिता का नाम: अजाराम गृह संख्या : 79 उम्र : 50 लिंग : पुरुष	KLC1623495 फोटो उपलब्ध	120 निर्वाचक का नाम : मणी पति का नाम: वचनाराम गृह संख्या : 79 उम्र : 47 लिंग : महिला	KLC1623503 फोटो उपलब्ध

121	NAE0914952	निर्वाचक का नाम : दीपाराम पिता का नाम: हीराराम गृह संख्या : 79 उम्र : 33 लिंग : पुरुष	फोटो उपलब्ध	122	NAE0027672	निर्वाचक का नाम : बगीया पिता का नाम: नाथा गृह संख्या : 80 उम्र : 55 लिंग : पुरुष	फोटो उपलब्ध	123	NAE0027680	निर्वाचक का नाम : बबी पति का नाम: बगीया गृह संख्या : 80 उम्र : 47 लिंग : महिला	फोटो उपलब्ध
124	KLC1623511	निर्वाचक का नाम : हरसन राम पिता का नाम: नाथाराम गृह संख्या : 80 उम्र : 47 लिंग : पुरुष	फोटो उपलब्ध	125	KLC1623529	निर्वाचक का नाम : मफी पति का नाम: हरसन राम गृह संख्या : 80 उम्र : 45 लिंग : महिला	फोटो उपलब्ध	126	NAE0828806	निर्वाचक का नाम : गुलाबी देवी पति का नाम: ओब सिंह गृह संख्या : 80 उम्र : 36 लिंग : महिला	फोटो उपलब्ध
127	RJ/22/172/348258	निर्वाचक का नाम : नगा पिता का नाम: लाखाराम गृह संख्या : 81 उम्र : 71 लिंग : पुरुष	फोटो उपलब्ध	128	RJ/22/172/348076	निर्वाचक का नाम : पारू पति का नाम: नगा गृह संख्या : 81 उम्र : 70 लिंग : महिला	फोटो उपलब्ध	129	NAE0067918	निर्वाचक का नाम : बगा पिता का नाम: लाखाराम गृह संख्या : 81 उम्र : 57 लिंग : पुरुष	फोटो उपलब्ध
130	RJ/22/172/348277	निर्वाचक का नाम : हाजा पिता का नाम: लाखाराम गृह संख्या : 81 उम्र : 53 लिंग : पुरुष	फोटो उपलब्ध	131	KLC1623545	निर्वाचक का नाम : अणसी पति का नाम: बगा गृह संख्या : 81 उम्र : 50 लिंग : महिला	फोटो उपलब्ध	132	NAE2082709	निर्वाचक का नाम : जगमाला राम पिता का नाम: बगदा राम गृह संख्या : 81 उम्र : 26 लिंग : पुरुष	फोटो उपलब्ध
133	NAE2096907	निर्वाचक का नाम : समदा पति का नाम: जगमाला राम गृह संख्या : 81 उम्र : 23 लिंग : महिला	फोटो उपलब्ध	134	NAE0711101	निर्वाचक का नाम : लीलू पति का नाम: आशा गृह संख्या : 82 उम्र : 75 लिंग : महिला	फोटो उपलब्ध	135	KLC1473933	निर्वाचक का नाम : हरदानाराम पिता का नाम: आशा गृह संख्या : 82 उम्र : 54 लिंग : पुरुष	फोटो उपलब्ध
136	KLC1474022	निर्वाचक का नाम : पुरी पति का नाम: हरदानाराम गृह संख्या : 82 उम्र : 51 लिंग : महिला	फोटो उपलब्ध	137	NAE0768473	निर्वाचक का नाम : सवाराम पिता का नाम: देवीजी गृह संख्या : 83 उम्र : 65 लिंग : पुरुष	फोटो उपलब्ध	138	RJ/22/172/348402	निर्वाचक का नाम : सती पति का नाम: सवा गृह संख्या : 83 उम्र : 64 लिंग : महिला	फोटो उपलब्ध
139	NAE0914846	निर्वाचक का नाम : चतराराम पिता का नाम: सवाराम गृह संख्या : 83 उम्र : 35 लिंग : पुरुष	फोटो उपलब्ध	140	NAE1428960	निर्वाचक का नाम : मंजू देवी पति का नाम: चतरा राम गृह संख्या : 83 उम्र : 33 लिंग : महिला	फोटो उपलब्ध	141	RJ/22/172/348116	निर्वाचक का नाम : हुआ पति का नाम: खेता गृह संख्या : 84 उम्र : 70 लिंग : महिला	फोटो उपलब्ध
142	NAE0169623	निर्वाचक का नाम : राणाराम पिता का नाम: खेताराम गृह संख्या : 84 उम्र : 43 लिंग : पुरुष	फोटो उपलब्ध	143	NAE0289348	निर्वाचक का नाम : जामताराम पिता का नाम: खेताराम गृह संख्या : 84 उम्र : 35 लिंग : पुरुष	फोटो उपलब्ध	144	NAE0289777	निर्वाचक का नाम : झीनी देवी पति का नाम: राणाराम गृह संख्या : 84 उम्र : 35 लिंग : महिला	फोटो उपलब्ध
145	NAE1023142	निर्वाचक का नाम : मंजू देवी पति का नाम: जामताराम गृह संख्या : 84 उम्र : 34 लिंग : महिला	फोटो उपलब्ध	146	KLC1623552	निर्वाचक का नाम : ओबाराम पिता का नाम: हीराराम गृह संख्या : 85 उम्र : 43 लिंग : पुरुष	फोटो उपलब्ध	147	NAE0828574	निर्वाचक का नाम : मंजू देवी पति का नाम: ओबाराम गृह संख्या : 85 उम्र : 37 लिंग : महिला	फोटो उपलब्ध
148	NAE0828707	निर्वाचक का नाम : पंकू देवी पति का नाम: दीपाराम गृह संख्या : 85 उम्र : 35 लिंग : महिला	फोटो उपलब्ध	149	RJ/22/172/348098	निर्वाचक का नाम : फाउ पति का नाम: भोलाराम गृह संख्या : 86 उम्र : 68 लिंग : महिला	फोटो उपलब्ध	150	KLC1783539	निर्वाचक का नाम : गणेशाराम पिता का नाम: भोलाराम गृह संख्या : 86 उम्र : 48 लिंग : पुरुष	फोटो उपलब्ध

151 निर्वाचक का नाम : सुबदी पति का नाम: गणेशाराम गृह संख्या : 86 उम्र : 47 लिंग : महिला	KLC1783547 फोटो उपलब्ध	152 निर्वाचक का नाम : पार्वती कुमारी पिता का नाम: भोला राम गृह संख्या : 86 उम्र : 33 लिंग : महिला	NAE1576412 फोटो उपलब्ध	153 निर्वाचक का नाम : जगमाला राम पिता का नाम: भोला राम गृह संख्या : 86 उम्र : 25 लिंग : पुरुष	NAE1576404 फोटो उपलब्ध
154 निर्वाचक का नाम : तलछा पिता का नाम: मोटा गृह संख्या : 87 उम्र : 77 लिंग : पुरुष	RJ/22/172/348229 फोटो उपलब्ध	155 निर्वाचक का नाम : राजाराम पिता का नाम: तलछाराम गृह संख्या : 87 उम्र : 39 लिंग : पुरुष	NAE0828947 फोटो उपलब्ध	156 निर्वाचक का नाम : मफो देवी पति का नाम: राजाराम गृह संख्या : 87 उम्र : 36 लिंग : महिला	NAE1056068 फोटो उपलब्ध
157 निर्वाचक का नाम : धेवाराम पिता का नाम: तलछाराम गृह संख्या : 87 उम्र : 36 लिंग : पुरुष	NAE1056076 फोटो उपलब्ध	158 निर्वाचक का नाम : भीखाराम पिता का नाम: तलछाराम गृह संख्या : 87 उम्र : 32 लिंग : पुरुष	NAE1056084 फोटो उपलब्ध	159 निर्वाचक का नाम : पिंकी पति का नाम: भीखा राम गृह संख्या : 87 उम्र : 26 लिंग : महिला	NAE1861871 फोटो उपलब्ध
160 निर्वाचक का नाम : जेता पिता का नाम: जवाना गृह संख्या : 88 उम्र : 57 लिंग : पुरुष	RJ/22/172/348266 फोटो उपलब्ध	161 निर्वाचक का नाम : भावा पिता का नाम: जवाना गृह संख्या : 88 उम्र : 55 लिंग : पुरुष	RJ/22/172/349026 फोटो उपलब्ध	162 निर्वाचक का नाम : सन्तोकी पति का नाम: जेलाराम गृह संख्या : 88 उम्र : 45 लिंग : महिला	KLC1623578 फोटो उपलब्ध
163 निर्वाचक का नाम : आबु देवी पति का नाम: भावाराम गृह संख्या : 88 उम्र : 38 लिंग : महिला	NAE0169904 फोटो उपलब्ध	164 निर्वाचक का नाम : मोडाराम पिता का नाम: भोलाराम गृह संख्या : 88 उम्र : 36 लिंग : पुरुष	NAE0169714 फोटो उपलब्ध	165 निर्वाचक का नाम : मसराराम पिता का नाम: भोलाराम गृह संख्या : 88 उम्र : 36 लिंग : पुरुष	NAE0169706 फोटो उपलब्ध
166 निर्वाचक का नाम : कालाराम पिता का नाम: दलाराम गृह संख्या : 89 उम्र : 46 लिंग : पुरुष	NAE0170258 फोटो उपलब्ध	167 निर्वाचक का नाम : समू देवी पति का नाम: कालाराम गृह संख्या : 89 उम्र : 43 लिंग : महिला	NAE0169912 फोटो उपलब्ध	168 निर्वाचक का नाम : पूनमाराम पिता का नाम: दलाराम गृह संख्या : 89 उम्र : 38 लिंग : पुरुष	NAE0170068 फोटो उपलब्ध
169 निर्वाचक का नाम : सन्तु देवी पति का नाम: पूनमा राम गृह संख्या : 89 उम्र : 32 लिंग : महिला	NAE1428994 फोटो उपलब्ध	170 निर्वाचक का नाम : मैथी पति का नाम: जगाराम गृह संख्या : 90 उम्र : 50 लिंग : महिला	KLC1623586 फोटो उपलब्ध	171 निर्वाचक का नाम : सणगी पति का नाम: टीकमा गृह संख्या : 91 उम्र : 65 लिंग : महिला	RJ/22/172/348069 फोटो उपलब्ध
172 निर्वाचक का नाम : बालाराम पिता का नाम: त्रिकमाराम गृह संख्या : 91 उम्र : 42 लिंग : पुरुष	NAE0170100 फोटो उपलब्ध	173 निर्वाचक का नाम : पंकुदेवी पति का नाम: बालाराम गृह संख्या : 91 उम्र : 41 लिंग : महिला	KLC2145027 फोटो उपलब्ध	174 निर्वाचक का नाम : वीजू देवी पति का नाम: परखाराम गृह संख्या : 91 उम्र : 36 लिंग : महिला	NAE1023167 फोटो उपलब्ध
175 निर्वाचक का नाम : मसराराम पिता का नाम: टिकमाराम गृह संख्या : 91 उम्र : 32 लिंग : पुरुष	NAE1023175 फोटो उपलब्ध	176 निर्वाचक का नाम : परखाराम पिता का नाम: टिकमाराम गृह संख्या : 91 उम्र : 32 लिंग : पुरुष	NAE1023159 फोटो उपलब्ध	177 निर्वाचक का नाम : रकु पति का नाम: भबूता गृह संख्या : 92 उम्र : 85 लिंग : महिला	RJ/22/172/348110 फोटो उपलब्ध
178 निर्वाचक का नाम : कृष्ण कुमार पिता का नाम: भबूताराम गृह संख्या : 92 उम्र : 36 लिंग : पुरुष	NAE0454181 फोटो उपलब्ध	179 निर्वाचक का नाम : रामाराम पिता का नाम: भबूताराम गृह संख्या : 92 उम्र : 36 लिंग : पुरुष	NAE0828921 फोटो उपलब्ध	180 निर्वाचक का नाम : बदामी देवी पति का नाम: कृष्ण कुमार गृह संख्या : 92 उम्र : 35 लिंग : महिला	NAE0828517 फोटो उपलब्ध

181	NAE0828913	निर्वाचक का नाम : केवाराम पिता का नाम: भभूताराम गृह संख्या : 92 उम्र : 34 लिंग : पुरुष	फोटो उपलब्ध	182	NAE0797936	निर्वाचक का नाम : सुकी देवी पति का नाम: रामाराम गृह संख्या : 92 उम्र : 32 लिंग : महिला	फोटो उपलब्ध	183	RJ/22/172/348160	निर्वाचक का नाम : तीजो पति का नाम: भूर सिंह गृह संख्या : 93 उम्र : 85 लिंग : महिला	फोटो उपलब्ध
184	RJ/22/172/348152	निर्वाचक का नाम : ओब सिंह पिता का नाम: भूर सिंह गृह संख्या : 93 उम्र : 59 लिंग : पुरुष	फोटो उपलब्ध	185	RJ/22/172/348163	निर्वाचक का नाम : पंकु पति का नाम: ओब सिंह गृह संख्या : 93 उम्र : 58 लिंग : महिला	फोटो उपलब्ध	186	KLC2060176	निर्वाचक का नाम : केसर सिंह पिता का नाम: भूर सिंह गृह संख्या : 93 उम्र : 55 लिंग : पुरुष	फोटो उपलब्ध
187	NAE0170431	निर्वाचक का नाम : हडमतसिंह पिता का नाम: भूर सिंह गृह संख्या : 93 उम्र : 43 लिंग : पुरुष	फोटो उपलब्ध	188	NAE0797985	निर्वाचक का नाम : हेवन कंवर पति का नाम: हडमत सिंह गृह संख्या : 93 उम्र : 34 लिंग : महिला	फोटो उपलब्ध	189	NAE1650837	निर्वाचक का नाम : श्रवण सिंह पिता का नाम: ओब सिंह गृह संख्या : 93 उम्र : 29 लिंग : पुरुष	फोटो उपलब्ध
190	NAE1652270	निर्वाचक का नाम : नेता कंवर पति का नाम: श्रवण सिंह गृह संख्या : 93 उम्र : 26 लिंग : महिला	फोटो उपलब्ध	191	NAE1730175	निर्वाचक का नाम : संगीता कंवर पिता का नाम: ओबसिंह गृह संख्या : 93 उम्र : 26 लिंग : महिला	फोटो उपलब्ध	192	NAE1706357	निर्वाचक का नाम : मनोहर सिंह पिता का नाम: ओब सिंह गृह संख्या : 93 उम्र : 25 लिंग : पुरुष	फोटो उपलब्ध
193	KLC1623594	निर्वाचक का नाम : जीवी पति का नाम: उक सिंह गृह संख्या : 94 उम्र : 63 लिंग : महिला	फोटो उपलब्ध	194	NAE0215566	निर्वाचक का नाम : छैल सिंह पिता का नाम: मोती सिंह गृह संख्या : 94 उम्र : 56 लिंग : पुरुष	फोटो उपलब्ध	195	NAE0385195	निर्वाचक का नाम : खीम सिंह पिता का नाम: मोती सिंह गृह संख्या : 94 उम्र : 53 लिंग : पुरुष	फोटो उपलब्ध
196	NAE0225672	निर्वाचक का नाम : मफरी कंवर पति का नाम: छैल सिंह गृह संख्या : 94 उम्र : 50 लिंग : महिला	फोटो उपलब्ध	197	KLC1623602	निर्वाचक का नाम : चन्द्र कंवर पति का नाम: खीम सिंह गृह संख्या : 94 उम्र : 47 लिंग : महिला	फोटो उपलब्ध	198	NAE1532092	निर्वाचक का नाम : विक्रम सिंह पिता का नाम: खीम सिंह गृह संख्या : 94 उम्र : 26 लिंग : पुरुष	फोटो उपलब्ध
199	RJ/22/172/348250	निर्वाचक का नाम : सरो कंवर पति का नाम: बलवन्त सिंह गृह संख्या : 95 उम्र : 95 लिंग : महिला	फोटो उपलब्ध	200	RJ/22/172/348251	निर्वाचक का नाम : नरपत सिंह पिता का नाम: बलवन्त सिंह गृह संख्या : 95 उम्र : 61 लिंग : पुरुष	फोटो उपलब्ध	201	RJ/22/172/348249	निर्वाचक का नाम : मदन कंवर पति का नाम: नरपत सिंह गृह संख्या : 95 उम्र : 59 लिंग : महिला	फोटो उपलब्ध
202	KLC2060184	निर्वाचक का नाम : उमसिंह पिता का नाम: बलवन्तसिंह गृह संख्या : 95 उम्र : 45 लिंग : पुरुष	फोटो उपलब्ध	203	KLC2060291	निर्वाचक का नाम : गुनी कंवर पति का नाम: उमसिंह गृह संख्या : 95 उम्र : 43 लिंग : महिला	फोटो उपलब्ध	204	NAE1652239	निर्वाचक का नाम : झिणि कंवर पिता का नाम: नरपत सिंह गृह संख्या : 95 उम्र : 23 लिंग : महिला	फोटो उपलब्ध
205	NAE2117497	निर्वाचक का नाम : गोपाल सिंह पिता का नाम: नरपत सिंह गृह संख्या : 95 उम्र : 20 लिंग : पुरुष	फोटो उपलब्ध	206	RJ/22/172/348241	निर्वाचक का नाम : ऐवन कंवर पति का नाम: सुजाण सिंह गृह संख्या : 96 उम्र : 70 लिंग : महिला	फोटो उपलब्ध	207	NAE0549253	निर्वाचक का नाम : शैतान सिंह पिता का नाम: सुजाण सिंह गृह संख्या : 96 उम्र : 36 लिंग : पुरुष	फोटो उपलब्ध
208	NAE0732081	निर्वाचक का नाम : जेत सिंह पिता का नाम: सुजाण सिंह गृह संख्या : 96 उम्र : 31 लिंग : पुरुष	फोटो उपलब्ध	209	NAE1065093	निर्वाचक का नाम : जोकम कंवर पति का नाम: शैतान सिंह गृह संख्या : 96 उम्र : 31 लिंग : महिला	फोटो उपलब्ध	210	NAE1065101	निर्वाचक का नाम : गंगा सिंह पिता का नाम: सुजाण सिंह गृह संख्या : 96 उम्र : 29 लिंग : पुरुष	फोटो उपलब्ध

211	NAE1828946	निर्वाचक का नाम : जनता कंवर पति का नाम: गंगा सिंह गृह संख्या : 96 उम्र : 25 लिंग : महिला	फोटो उपलब्ध	212	NAE1829761	निर्वाचक का नाम : ममता कंवर पति का नाम: जेत सिंह गृह संख्या : 96 उम्र : 25 लिंग : महिला	फोटो उपलब्ध	213	RJ/22/172/348334	निर्वाचक का नाम : वचन सिंह पिता का नाम: नारायण सिंह गृह संख्या : 97 उम्र : 77 लिंग : पुरुष	फोटो उपलब्ध
214	RJ/22/172/348243	निर्वाचक का नाम : पारू पति का नाम: वचन सिंह गृह संख्या : 97 उम्र : 75 लिंग : महिला	फोटो उपलब्ध	215	KLC2145241	निर्वाचक का नाम : एवन पति का नाम: उम्मेदसिंह गृह संख्या : 97 उम्र : 44 लिंग : महिला	फोटो उपलब्ध	216	KLC1783554	निर्वाचक का नाम : उम्मेद सिंह पिता का नाम: वचन सिंह गृह संख्या : 97 उम्र : 43 लिंग : पुरुष	फोटो उपलब्ध
217	NAE0112045	निर्वाचक का नाम : चन्दन सिंह पिता का नाम: बचन सिंह गृह संख्या : 97 उम्र : 40 लिंग : पुरुष	फोटो उपलब्ध	218	NAE0828459	निर्वाचक का नाम : शांति कंवर पति का नाम: चन्दन सिंह गृह संख्या : 97 उम्र : 33 लिंग : महिला	फोटो उपलब्ध	219	NAE0828905	निर्वाचक का नाम : महेन्द्र सिंह पिता का नाम: वचन सिंह गृह संख्या : 97 उम्र : 33 लिंग : पुरुष	फोटो उपलब्ध
220	NAE1205103	निर्वाचक का नाम : प्रकाश कंवर पति का नाम: महेन्द्र सिंह गृह संख्या : 97 उम्र : 31 लिंग : महिला	फोटो उपलब्ध	221	NAE2223659	निर्वाचक का नाम : नीतू कंवर पिता का नाम: उमेद सिंह गृह संख्या : 97 उम्र : 19 लिंग : महिला	फोटो उपलब्ध	222	RJ/22/172/348021	निर्वाचक का नाम : भोप सिंह पिता का नाम: नारायण सिंह गृह संख्या : 98 उम्र : 87 लिंग : पुरुष	फोटो उपलब्ध
223	RJ/22/172/348329	निर्वाचक का नाम : भव सिंह पिता का नाम: नारायण सिंह गृह संख्या : 99 उम्र : 82 लिंग : पुरुष	फोटो उपलब्ध	224	RJ/22/172/348245	निर्वाचक का नाम : पवन कंवर पति का नाम: भव सिंह गृह संख्या : 99 उम्र : 79 लिंग : महिला	फोटो उपलब्ध	225	KLC2249845	निर्वाचक का नाम : उत्तम सिंह पिता का नाम: भव सिंह गृह संख्या : 99 उम्र : 44 लिंग : पुरुष	फोटो उपलब्ध
226	KLC2249290	निर्वाचक का नाम : भान सिंह पिता का नाम: भव सिंह गृह संख्या : 99 उम्र : 39 लिंग : पुरुष	फोटो उपलब्ध	227	NAE0112052	निर्वाचक का नाम : डूंगर सिंह पिता का नाम: भवसिंह गृह संख्या : 99 उम्र : 37 लिंग : पुरुष	फोटो उपलब्ध	228	NAE1907765	निर्वाचक का नाम : कमला कंवर पति का नाम: उत्तम सिंह गृह संख्या : 99 उम्र : 36 लिंग : महिला	फोटो उपलब्ध
229	NAE1651371	निर्वाचक का नाम : ताजो कुंवर पति का नाम: भान सिंह गृह संख्या : 99 उम्र : 30 लिंग : महिला	फोटो उपलब्ध	230	NAE1907708	निर्वाचक का नाम : अर्जुन सिंह पिता का नाम: भव सिंह गृह संख्या : 99 उम्र : 21 लिंग : पुरुष	फोटो उपलब्ध	231	RJ/22/172/348333	निर्वाचक का नाम : दोलत सिंह पिता का नाम: नारायण सिंह गृह संख्या : 100 उम्र : 91 लिंग : पुरुष	फोटो उपलब्ध
232	RJ/22/172/348244	निर्वाचक का नाम : गेर कंवर पति का नाम: दोलत सिंह गृह संख्या : 100 उम्र : 87 लिंग : महिला	फोटो उपलब्ध	233	RJ/22/172/348331	निर्वाचक का नाम : भबूत सिंह पिता का नाम: जय सिंह गृह संख्या : 101 उम्र : 63 लिंग : पुरुष	फोटो उपलब्ध	234	NAE0894576	निर्वाचक का नाम : सोरम देवी पति का नाम: भबूत सिंह गृह संख्या : 101 उम्र : 59 लिंग : महिला	फोटो उपलब्ध
235	NAE1471325	निर्वाचक का नाम : छैल सिंह पिता का नाम: जय सिंह गृह संख्या : 101 उम्र : 58 लिंग : पुरुष	फोटो उपलब्ध	236	RJ/22/172/348065	निर्वाचक का नाम : सुकी पति का नाम: छैल सिंह गृह संख्या : 101 उम्र : 53 लिंग : महिला	फोटो उपलब्ध	237	NAE1616903	निर्वाचक का नाम : किशोर पिता का नाम: छैल सिंह गृह संख्या : 101 उम्र : 25 लिंग : पुरुष	फोटो उपलब्ध
238	NAE1802677	निर्वाचक का नाम : पूरण कंवर पति का नाम: कृष्ण सिंह गृह संख्या : 101 उम्र : 25 लिंग : महिला	फोटो उपलब्ध	239	NAE1770056	निर्वाचक का नाम : हदमत सिंह पिता का नाम: भभुत सिंह गृह संख्या : 101 उम्र : 22 लिंग : पुरुष	फोटो उपलब्ध	240	RJ/22/172/348197	निर्वाचक का नाम : चौथी पति का नाम: जैसा गृह संख्या : 102 उम्र : 93 लिंग : महिला	फोटो उपलब्ध

241	RJ/22/172/348405	निर्वाचक का नाम : अन्तरी पति का नाम: लाखा गृह संख्या : 102 उम्र : 60 लिंग : महिला	फोटो उपलब्ध	242	RJ/22/172/348406	निर्वाचक का नाम : कस्तुरा पिता का नाम: जैसा गृह संख्या : 102 उम्र : 57 लिंग : पुरुष	फोटो उपलब्ध	243	RJ/22/172/348401	निर्वाचक का नाम : धुनी देवी पति का नाम: कस्तुरा गृह संख्या : 102 उम्र : 51 लिंग : महिला	फोटो उपलब्ध
244	KLC2060192	निर्वाचक का नाम : दिनेश कुमार पिता का नाम: जैसारांम गृह संख्या : 102 उम्र : 43 लिंग : पुरुष	फोटो उपलब्ध	245	KLC2144772	निर्वाचक का नाम : रेखा देवी पति का नाम: दिनेश कुमार गृह संख्या : 102 उम्र : 41 लिंग : महिला	फोटो उपलब्ध	246	NAE0170357	निर्वाचक का नाम : भोमाराम पिता का नाम: लाखाराम गृह संख्या : 102 उम्र : 35 लिंग : पुरुष	फोटो उपलब्ध
247	NAE1375187	निर्वाचक का नाम : काली देवी पति का नाम: भोमा राम गृह संख्या : 102 उम्र : 31 लिंग : महिला	फोटो उपलब्ध	248	NAE1374966	निर्वाचक का नाम : भागुदेवी पति का नाम: छगनाराम गृह संख्या : 102 उम्र : 29 लिंग : महिला	फोटो उपलब्ध	249	NAE1916691	निर्वाचक का नाम : नीतू कुमारी पति का नाम: विक्रम कुमार गृह संख्या : 102 उम्र : 25 लिंग : महिला	फोटो उपलब्ध
250	NAE1638378	निर्वाचक का नाम : विक्रम कुमार पिता का नाम: कस्तुरा राम गृह संख्या : 102 उम्र : 24 लिंग : पुरुष	फोटो उपलब्ध	251	NAE1638469	निर्वाचक का नाम : नीतू कुमारी पिता का नाम: किशोर कुमार गृह संख्या : 102 उम्र : 24 लिंग : महिला	फोटो उपलब्ध	252	NAE1917053	निर्वाचक का नाम : निर्मला कुमारी पिता का नाम: कस्तुरा राम गृह संख्या : 102 उम्र : 21 लिंग : महिला	फोटो उपलब्ध
253	NAE2229060	निर्वाचक का नाम : पुरोहित संगीता कुमारी पिता का नाम: दिनेश कुमार गृह संख्या : 102 उम्र : 19 लिंग : महिला	फोटो उपलब्ध	254	NAE0170365	निर्वाचक का नाम : छगनाराम पिता का नाम: लाखाराम गृह संख्या : 102 उम्र : 40 लिंग : पुरुष	फोटो उपलब्ध	255	NAE1023183	निर्वाचक का नाम : ओमप्रकाश पिता का नाम: लाखाराम गृह संख्या : 102 उम्र : 32 लिंग : पुरुष	फोटो उपलब्ध
256	NAE1314681	निर्वाचक का नाम : बादली देवी पति का नाम: केवाराम गृह संख्या : 102,Rebari bas उम्र : 31 लिंग : महिला	फोटो उपलब्ध	257	NAE1314673	निर्वाचक का नाम : देसु देवी पति का नाम: गणेशा राम गृह संख्या : 102,Rebari bas उम्र : 28 लिंग : महिला	फोटो उपलब्ध	258	NAE1314707	निर्वाचक का नाम : नेपाल सिंह पिता का नाम: सुजानसिंह गृह संख्या : 102,Rebari bas उम्र : 28 लिंग : पुरुष	फोटो उपलब्ध
259	NAE1314699	निर्वाचक का नाम : कमिया देवी पति का नाम: ओबारांम गृह संख्या : 102,Rebari bas उम्र : 27 लिंग : महिला	फोटो उपलब्ध	260	NAE1651157	निर्वाचक का नाम : भरत कुमार पिता का नाम: भावा राम गृह संख्या : 113 उम्र : 26 लिंग : पुरुष	फोटो उपलब्ध	261	NAE0170126	निर्वाचक का नाम : उदाराम पिता का नाम: हीराराम गृह संख्या : 117 उम्र : 38 लिंग : पुरुष	फोटो उपलब्ध
262	NAE0454207	निर्वाचक का नाम : मफी पति का नाम: सांवल राम गृह संख्या : 120 उम्र : 38 लिंग : महिला	फोटो उपलब्ध	263	NAE1449800	निर्वाचक का नाम : शांति देवी पति का नाम: गोपा राम गृह संख्या : 120 उम्र : 27 लिंग : महिला	फोटो उपलब्ध	264	NAE1114495	निर्वाचक का नाम : देशु देवी पति का नाम: मंगलाराम गृह संख्या : 151 उम्र : 30 लिंग : महिला	फोटो उपलब्ध
265	NAE1527639	निर्वाचक का नाम : किकी कुमारी पिता का नाम: बगा राम गृह संख्या : 168 उम्र : 25 लिंग : महिला	फोटो उपलब्ध								

266	NAE1651124	निर्वाचक का नाम : काजल पिता का नाम: कस्तुरा राम गृह संख्या : 115 उम्र : 25 लिंग : महिला	फोटो उपलब्ध	267	RJ/22/172/348028	निर्वाचक का नाम : हीराराम पिता का नाम: छोगाराम गृह संख्या : 117 उम्र : 63 लिंग : पुरुष	फोटो उपलब्ध	268	RJ/22/172/348049	निर्वाचक का नाम : लूरी देवी पति का नाम: हीराराम गृह संख्या : 117 उम्र : 61 लिंग : महिला	फोटो उपलब्ध
269	NAE0169938	निर्वाचक का नाम : जनता देवी पति का नाम: उदाराम गृह संख्या : 117 उम्र : 36 लिंग : महिला	फोटो उपलब्ध	270	NAE1449750	निर्वाचक का नाम : चतरा राम पिता का नाम: हीरा राम गृह संख्या : 117 उम्र : 29 लिंग : पुरुष	फोटो उपलब्ध	271	RJ/22/172/348267	निर्वाचक का नाम : वरजू पति का नाम: भोमा गृह संख्या : 118 उम्र : 59 लिंग : महिला	फोटो उपलब्ध
272	NAE1065150	निर्वाचक का नाम : बगदाराम पिता का नाम: भोमाराम गृह संख्या : 118 उम्र : 29 लिंग : पुरुष	फोटो उपलब्ध	273	NAE2129609	निर्वाचक का नाम : छाया पति का नाम: बगदा राम गृह संख्या : 118 उम्र : 28 लिंग : महिला	फोटो उपलब्ध	274	NAE2131449	निर्वाचक का नाम : पुरन राम पिता का नाम: भोमा राम गृह संख्या : 118 उम्र : 27 लिंग : पुरुष	फोटो उपलब्ध
275	RJ/22/172/348272	निर्वाचक का नाम : होका पिता का नाम: चौपा गृह संख्या : 119 उम्र : 59 लिंग : पुरुष	फोटो उपलब्ध	276	RJ/22/172/348271	निर्वाचक का नाम : शान्ति पति का नाम: होका गृह संख्या : 119 उम्र : 58 लिंग : महिला	फोटो उपलब्ध	277	RJ/22/172/348268	निर्वाचक का नाम : सीता पति का नाम: दला गृह संख्या : 120 उम्र : 67 लिंग : महिला	फोटो उपलब्ध
278	KLC1783562	निर्वाचक का नाम : सावलाराम पिता का नाम: दलाराम गृह संख्या : 120 उम्र : 43 लिंग : पुरुष	फोटो उपलब्ध	279	NAE0768465	निर्वाचक का नाम : चतराराम पिता का नाम: दलाराम गृह संख्या : 120 उम्र : 41 लिंग : पुरुष	फोटो उपलब्ध	280	NAE0732040	निर्वाचक का नाम : फुदी देवी पति का नाम: चतराराम गृह संख्या : 120 उम्र : 37 लिंग : महिला	फोटो उपलब्ध
281	NAE0549337	निर्वाचक का नाम : गोपाराम पिता का नाम: दलाराम गृह संख्या : 120 उम्र : 36 लिंग : पुरुष	फोटो उपलब्ध	282	NAE0549329	निर्वाचक का नाम : पारसाराम पिता का नाम: दलाराम गृह संख्या : 120 उम्र : 35 लिंग : पुरुष	फोटो उपलब्ध	283	NAE1023449	निर्वाचक का नाम : मफी देवी पति का नाम: पारसाराम गृह संख्या : 120 उम्र : 32 लिंग : महिला	फोटो उपलब्ध
284	RJ/22/172/348337	निर्वाचक का नाम : हरिया पिता का नाम: चूना गृह संख्या : 121 उम्र : 61 लिंग : पुरुष	फोटो उपलब्ध	285	RJ/22/172/348048	निर्वाचक का नाम : चूकी पति का नाम: हरिया गृह संख्या : 121 उम्र : 59 लिंग : महिला	फोटो उपलब्ध	286	NAE0494732	निर्वाचक का नाम : पदमा देवी पति का नाम: भोलाराम गृह संख्या : 121 उम्र : 37 लिंग : महिला	फोटो उपलब्ध
287	NAE1114305	निर्वाचक का नाम : भरताराम पिता का नाम: हरिराम गृह संख्या : 121 उम्र : 29 लिंग : पुरुष	फोटो उपलब्ध	288	RJ/22/172/348273	निर्वाचक का नाम : हडुवा पिता का नाम: भीमा गृह संख्या : 122 उम्र : 62 लिंग : पुरुष	फोटो उपलब्ध	289	RJ/22/172/348045	निर्वाचक का नाम : दलू पति का नाम: हडुवा गृह संख्या : 122 उम्र : 60 लिंग : महिला	फोटो उपलब्ध
290	RJ/22/172/348052	निर्वाचक का नाम : मुंगी पति का नाम: खेता गृह संख्या : 122 उम्र : 57 लिंग : महिला	फोटो उपलब्ध	291	NAE0549238	निर्वाचक का नाम : मंगलाराम पिता का नाम: हडुवाराम गृह संख्या : 122 उम्र : 33 लिंग : पुरुष	फोटो उपलब्ध	292	NAE1527647	निर्वाचक का नाम : कांतिलाल पिता का नाम: खेता राम गृह संख्या : 122 उम्र : 28 लिंग : पुरुष	फोटो उपलब्ध
293	RJ/22/172/348019	निर्वाचक का नाम : राधा पति का नाम: जोड़ता गृह संख्या : 123 उम्र : 70 लिंग : महिला	फोटो उपलब्ध	294	KLC1623628	निर्वाचक का नाम : दोलाराम पिता का नाम: जोड़ताराम गृह संख्या : 123 उम्र : 45 लिंग : पुरुष	फोटो उपलब्ध	295	KLC1623636	निर्वाचक का नाम : पंकु पति का नाम: दोलाराम गृह संख्या : 123 उम्र : 44 लिंग : महिला	फोटो उपलब्ध

296	NAE1529106	निर्वाचक का नाम : मुकेश कुमार पिता का नाम: दोला राम गृह संख्या : 123 उम्र : 25 लिंग : पुरुष	फोटो उपलब्ध	297	RJ/22/172/349047	निर्वाचक का नाम : दला पिता का नाम: हंसा गृह संख्या : 124 उम्र : 58 लिंग : पुरुष	फोटो उपलब्ध	298	RJ/22/172/349051	निर्वाचक का नाम : काली पिता का नाम: दला गृह संख्या : 124 उम्र : 56 लिंग : महिला	फोटो उपलब्ध
299	NAE0385203	निर्वाचक का नाम : रमेश कुमार पिता का नाम: हंसाराम गृह संख्या : 124 उम्र : 41 लिंग : पुरुष	फोटो उपलब्ध	300	NAE0462259	निर्वाचक का नाम : दिनेश कुमार पिता का नाम: हंसाराम गृह संख्या : 124 उम्र : 38 लिंग : पुरुष	फोटो उपलब्ध	301	NAE0462234	निर्वाचक का नाम : जोमताराम पिता का नाम: हंसाराम गृह संख्या : 124 उम्र : 36 लिंग : पुरुष	फोटो उपलब्ध
302	NAE0828491	निर्वाचक का नाम : कमला देवी पति का नाम: रमेश गृह संख्या : 124 उम्र : 35 लिंग : महिला	फोटो उपलब्ध	303	NAE0828509	निर्वाचक का नाम : कमला देवी पति का नाम: दिनेश कुमार गृह संख्या : 124 उम्र : 35 लिंग : महिला	फोटो उपलब्ध	304	NAE0828483	निर्वाचक का नाम : समदा देवी पति का नाम: जोमताराम गृह संख्या : 124 उम्र : 34 लिंग : महिला	फोटो उपलब्ध
305	RJ/22/172/348201	निर्वाचक का नाम : लहरी पति का नाम: केसा गृह संख्या : 125 उम्र : 78 लिंग : महिला	फोटो उपलब्ध	306	KLC2060374	निर्वाचक का नाम : पकीदेवी पति का नाम: मंगलाराम गृह संख्या : 125 उम्र : 46 लिंग : महिला	फोटो उपलब्ध	307	KLC2060366	निर्वाचक का नाम : मंगलाराम पिता का नाम: केशाराम गृह संख्या : 125 उम्र : 45 लिंग : पुरुष	फोटो उपलब्ध
308	NAE0768481	निर्वाचक का नाम : पारसाराम पिता का नाम: केसाराम गृह संख्या : 125 उम्र : 35 लिंग : पुरुष	फोटो उपलब्ध	309	NAE0494674	निर्वाचक का नाम : रेखाराम पिता का नाम: केसाराम गृह संख्या : 125 उम्र : 35 लिंग : पुरुष	फोटो उपलब्ध	310	NAE0549485	निर्वाचक का नाम : पोचू देवी पति का नाम: पारसाराम गृह संख्या : 125 उम्र : 35 लिंग : महिला	फोटो उपलब्ध
311	NAE1935949	निर्वाचक का नाम : जोखम कुमारी पति का नाम: रेखा राम गृह संख्या : 125 उम्र : 30 लिंग : महिला	फोटो उपलब्ध	312	RJ/22/172/348282	निर्वाचक का नाम : झमु पति का नाम: जोड़ता गृह संख्या : 126 उम्र : 86 लिंग : महिला	फोटो उपलब्ध	313	RJ/22/172/348321	निर्वाचक का नाम : काली पति का नाम: केसा गृह संख्या : 126 उम्र : 77 लिंग : महिला	फोटो उपलब्ध
314	KLC2249324	निर्वाचक का नाम : मोहन लाल पिता का नाम: केसाराम गृह संख्या : 126 उम्र : 37 लिंग : पुरुष	फोटो उपलब्ध	315	NAE0914887	निर्वाचक का नाम : दीपाराम पिता का नाम: केसाराम गृह संख्या : 126 उम्र : 36 लिंग : पुरुष	फोटो उपलब्ध	316	NAE0828384	निर्वाचक का नाम : पूरी देवी पति का नाम: दीपाराम गृह संख्या : 126 उम्र : 33 लिंग : महिला	फोटो उपलब्ध
317	NAE0828731	निर्वाचक का नाम : गुलाबी देवी पति का नाम: मोहनलाल गृह संख्या : 126 उम्र : 32 लिंग : महिला	फोटो उपलब्ध	318	NAE1360635	निर्वाचक का नाम : तलछा राम पिता का नाम: केसा राम गृह संख्या : 126 उम्र : 31 लिंग : पुरुष	फोटो उपलब्ध	319	NAE1314830	निर्वाचक का नाम : महेंद्र कुमार पिता का नाम: मसरा राम गृह संख्या : 126 उम्र : 28 लिंग : पुरुष	फोटो उपलब्ध
320	NAE1314848	निर्वाचक का नाम : मंगला राम पिता का नाम: मसरा राम गृह संख्या : 126 उम्र : 28 लिंग : पुरुष	फोटो उपलब्ध	321	NAE1838549	निर्वाचक का नाम : देश कुमारी पति का नाम: तलछा राम गृह संख्या : 126 उम्र : 27 लिंग : महिला	फोटो उपलब्ध	322	RJ/22/172/348269	निर्वाचक का नाम : फूली पति का नाम: मना गृह संख्या : 127 उम्र : 77 लिंग : महिला	फोटो उपलब्ध
323	RJ/22/172/349007	निर्वाचक का नाम : मेगा पिता का नाम: मना गृह संख्या : 127 उम्र : 53 लिंग : पुरुष	फोटो उपलब्ध	324	KLC1623677	निर्वाचक का नाम : प्यारी पति का नाम: मेगाराम गृह संख्या : 127 उम्र : 45 लिंग : महिला	फोटो उपलब्ध	325	KLC1623669	निर्वाचक का नाम : प्रकाश पिता का नाम: मनाराम गृह संख्या : 127 उम्र : 44 लिंग : पुरुष	फोटो उपलब्ध

326	KLC1623685	निर्वाचक का नाम : देसु पति का नाम: प्रकाश गृह संख्या : 127 उम्र : 43 लिंग : महिला	फोटो उपलब्ध	327	NAE2082675	निर्वाचक का नाम : दिवाली पति का नाम: गोपाराम गृह संख्या : 127 उम्र : 36 लिंग : महिला	फोटो उपलब्ध	328	NAE1114461	निर्वाचक का नाम : भानाराम पिता का नाम: जवाराम गृह संख्या : 127 उम्र : 33 लिंग : पुरुष	फोटो उपलब्ध
329	NAE1114479	निर्वाचक का नाम : गोपाराम पिता का नाम: जवाराम गृह संख्या : 127 उम्र : 31 लिंग : पुरुष	फोटो उपलब्ध	330	NAE1707173	निर्वाचक का नाम : सनका कुमारी पति का नाम: छगन लाल गृह संख्या : 127 उम्र : 29 लिंग : महिला	फोटो उपलब्ध	331	NAE1707207	निर्वाचक का नाम : छगन लाल माता का नाम: जावा राम गृह संख्या : 127 उम्र : 28 लिंग : पुरुष	फोटो उपलब्ध
332	NAE1845775	निर्वाचक का नाम : रोहित कुमार पिता का नाम: प्रकाश कुमार गृह संख्या : 127 उम्र : 23 लिंग : पुरुष	फोटो उपलब्ध	333	NAE2033827	निर्वाचक का नाम : विमला कुमारी पिता का नाम: मेघा राम गृह संख्या : 127 उम्र : 22 लिंग : महिला	फोटो उपलब्ध	334	NAE1845759	निर्वाचक का नाम : सीमा कुमारी पिता का नाम: प्रकाश कुमार गृह संख्या : 127 उम्र : 21 लिंग : महिला	फोटो उपलब्ध
335	NAE1938786	निर्वाचक का नाम : मकाना राम पिता का नाम: मेगा राम गृह संख्या : 127 उम्र : 21 लिंग : पुरुष	फोटो उपलब्ध	336	NAE2095578	निर्वाचक का नाम : धुका राम पिता का नाम: रामजी राम गृह संख्या : 128 उम्र : 82 लिंग : पुरुष	फोटो उपलब्ध	337	RJ/22/172/348135	निर्वाचक का नाम : मसरा पिता का नाम: धुंका गृह संख्या : 128 उम्र : 58 लिंग : पुरुष	फोटो उपलब्ध
338	NAE0711119	निर्वाचक का नाम : होला पिता का नाम: धुंका गृह संख्या : 128 उम्र : 53 लिंग : पुरुष	फोटो उपलब्ध	339	KLC2060382	निर्वाचक का नाम : मंजुदेवी पति का नाम: धेवाराम गृह संख्या : 128 उम्र : 49 लिंग : महिला	फोटो उपलब्ध	340	KLC1783570	निर्वाचक का नाम : वरजू पति का नाम: मसराराम गृह संख्या : 128 उम्र : 47 लिंग : महिला	फोटो उपलब्ध
341	KLC1623693	निर्वाचक का नाम : काली पति का नाम: होलाराम गृह संख्या : 128 उम्र : 45 लिंग : महिला	फोटो उपलब्ध	342	NAE0347005	निर्वाचक का नाम : बगीया पिता का नाम: धूकाराम गृह संख्या : 128 उम्र : 44 लिंग : पुरुष	फोटो उपलब्ध	343	NAE0828392	निर्वाचक का नाम : रेखा देवी पति का नाम: बगदाराम गृह संख्या : 128 उम्र : 36 लिंग : महिला	फोटो उपलब्ध
344	RJ/22/172/348415	निर्वाचक का नाम : जेपा पिता का नाम: रामजी गृह संख्या : 129 उम्र : 73 लिंग : पुरुष	फोटो उपलब्ध	345	RJ/22/172/348416	निर्वाचक का नाम : मोकी पति का नाम: जेपा गृह संख्या : 129 उम्र : 69 लिंग : महिला	फोटो उपलब्ध	346	NAE1849025	निर्वाचक का नाम : इंद्रा देवी पति का नाम: छगना राम गृह संख्या : 129 उम्र : 35 लिंग : महिला	फोटो उपलब्ध
347	NAE1023373	निर्वाचक का नाम : दिनाराम पिता का नाम: जेपाराम गृह संख्या : 129 उम्र : 32 लिंग : पुरुष	फोटो उपलब्ध	348	NAE1023514	निर्वाचक का नाम : छगनाराम पिता का नाम: जेपाराम गृह संख्या : 129 उम्र : 32 लिंग : पुरुष	फोटो उपलब्ध	349	NAE1733856	निर्वाचक का नाम : देसु पति का नाम: दिनाराम गृह संख्या : 129 उम्र : 29 लिंग : महिला	फोटो उपलब्ध
350	KLC1623701	निर्वाचक का नाम : अशोक पिता का नाम: बाबूलाल गृह संख्या : 130 उम्र : 44 लिंग : पुरुष	फोटो उपलब्ध	351	NAE0494690	निर्वाचक का नाम : जयन्तिलाल पिता का नाम: बाबूलाल गृह संख्या : 130 उम्र : 39 लिंग : पुरुष	फोटो उपलब्ध	352	NAE0494658	निर्वाचक का नाम : श्रवण कुमार पिता का नाम: बाबूलाल गृह संख्या : 130 उम्र : 36 लिंग : पुरुष	फोटो उपलब्ध
353	NAE0494666	निर्वाचक का नाम : उषा देवी पति का नाम: श्रवण कुमार गृह संख्या : 130 उम्र : 36 लिंग : महिला	फोटो उपलब्ध	354	NAE0828590	निर्वाचक का नाम : डिस्का देवी पति का नाम: जयतिलाल गृह संख्या : 130 उम्र : 36 लिंग : महिला	फोटो उपलब्ध	355	RJ/22/172/348068	निर्वाचक का नाम : भूरी पति का नाम: राजा गृह संख्या : 131 उम्र : 83 लिंग : महिला	फोटो उपलब्ध

356	KLC1845593	निर्वाचक का नाम : ओखाराम पिता का नाम: राजाराम गृह संख्या : 131 उम्र : 44 लिंग : पुरुष	फोटो उपलब्ध	357	NAE0828749	निर्वाचक का नाम : फुसी देवी पति का नाम: ओखाराम गृह संख्या : 131 उम्र : 32 लिंग : महिला	फोटो उपलब्ध	358	NAE1114487	निर्वाचक का नाम : हंजा देवी पति का नाम: बीजाराम गृह संख्या : 131 उम्र : 30 लिंग : महिला	फोटो उपलब्ध
359	KLC1473966	निर्वाचक का नाम : सवा राम पिता का नाम: वीरा गृह संख्या : 132 उम्र : 77 लिंग : पुरुष	फोटो उपलब्ध	360	NAE2060820	निर्वाचक का नाम : देबु पति का नाम: सवा राम गृह संख्या : 132 उम्र : 72 लिंग : महिला	फोटो उपलब्ध	361	KLC2060200	निर्वाचक का नाम : लीलाराम पिता का नाम: सवाराम गृह संख्या : 132 उम्र : 43 लिंग : पुरुष	फोटो उपलब्ध
362	NAE0225847	निर्वाचक का नाम : मूंगी देवी पति का नाम: लीलाराम गृह संख्या : 132 उम्र : 43 लिंग : महिला	फोटो उपलब्ध	363	NAE1023233	निर्वाचक का नाम : पुरी कुमारी पिता का नाम: सवा राम गृह संख्या : 132 उम्र : 34 लिंग : महिला	फोटो उपलब्ध	364	NAE1205137	निर्वाचक का नाम : सनका कुमारी पिता का नाम: सवा राम गृह संख्या : 132 उम्र : 27 लिंग : महिला	फोटो उपलब्ध
365	NAE2236446	निर्वाचक का नाम : अशोक कुमार पिता का नाम: रुग्नाथा राम गृह संख्या : 132 उम्र : 26 लिंग : पुरुष	फोटो उपलब्ध	366	NAE2055382	निर्वाचक का नाम : निरमा कुमारी पति का नाम: गोपा राम गृह संख्या : 132 उम्र : 24 लिंग : महिला	फोटो उपलब्ध	367	NAE1719830	निर्वाचक का नाम : गोपा राम पिता का नाम: सवा राम नो गृह संख्या : 132 उम्र : 23 लिंग : पुरुष	फोटो उपलब्ध
368	RJ/22/172/348420	निर्वाचक का नाम : दरौपा पति का नाम: गणेशा गृह संख्या : 133 उम्र : 77 लिंग : महिला	फोटो उपलब्ध	369	NAE0169771	निर्वाचक का नाम : भीखाराम पिता का नाम: गणेशाराम गृह संख्या : 133 उम्र : 56 लिंग : पुरुष	फोटो उपलब्ध	370	KLC1783588	निर्वाचक का नाम : दीवा पति का नाम: भीकाराम गृह संख्या : 133 उम्र : 44 लिंग : महिला	फोटो उपलब्ध
371	NAE1023241	निर्वाचक का नाम : लुम्बाराम पिता का नाम: गणेशाराम गृह संख्या : 133 उम्र : 32 लिंग : पुरुष	फोटो उपलब्ध	372	NAE1023258	निर्वाचक का नाम : उमाराम पिता का नाम: गणेशाराम गृह संख्या : 133 उम्र : 32 लिंग : पुरुष	फोटो उपलब्ध	373	NAE1073501	निर्वाचक का नाम : हरसनराम पिता का नाम: गणेशाराम गृह संख्या : 133 उम्र : 31 लिंग : पुरुष	फोटो उपलब्ध
374	NAE1815687	निर्वाचक का नाम : भागू देवी पति का नाम: लुम्बा राम गृह संख्या : 133 उम्र : 29 लिंग : महिला	फोटो उपलब्ध	375	NAE1842285	निर्वाचक का नाम : प्रेमा राम पिता का नाम: भीखा राम गृह संख्या : 133 उम्र : 22 लिंग : पुरुष	फोटो उपलब्ध	376	NAE1928472	निर्वाचक का नाम : उषा कुमारी पिता का नाम: भीखा राम गृह संख्या : 133 उम्र : 21 लिंग : महिला	फोटो उपलब्ध
377	RJ/22/172/348421	निर्वाचक का नाम : कस्तूरा पिता का नाम: हेमा गृह संख्या : 134 उम्र : 76 लिंग : पुरुष	फोटो उपलब्ध	378	NAE2090504	निर्वाचक का नाम : मसरा राम पिता का नाम: हेमा राम गृह संख्या : 134 उम्र : 53 लिंग : पुरुष	फोटो उपलब्ध	379	KLC1783596	निर्वाचक का नाम : सीता पति का नाम: मसराराम गृह संख्या : 134 उम्र : 45 लिंग : महिला	फोटो उपलब्ध
380	NAE1887595	निर्वाचक का नाम : अंबा कुमारी पिता का नाम: मसराम राम गृह संख्या : 134 उम्र : 23 लिंग : महिला	फोटो उपलब्ध	381	NAE1930361	निर्वाचक का नाम : हरीश कुमार पिता का नाम: मसरा राम गृह संख्या : 134 उम्र : 21 लिंग : पुरुष	फोटो उपलब्ध	382	RJ/22/172/348073	निर्वाचक का नाम : सुकी पति का नाम: हकमा गृह संख्या : 135 उम्र : 71 लिंग : महिला	फोटो उपलब्ध
383	NAE0170167	निर्वाचक का नाम : जीवाराम पिता का नाम: हकमाराम गृह संख्या : 135 उम्र : 40 लिंग : पुरुष	फोटो उपलब्ध	384	NAE0169870	निर्वाचक का नाम : मूंगी देवी पति का नाम: जीवाराम गृह संख्या : 135 उम्र : 38 लिंग : महिला	फोटो उपलब्ध	385	NAE1065168	निर्वाचक का नाम : चतराराम पिता का नाम: हकमाराम गृह संख्या : 135 उम्र : 30 लिंग : पुरुष	फोटो उपलब्ध

386	NAE1723402	निर्वाचक का नाम : फुदी देवी पति का नाम: चतराराम गृह संख्या : 135 उम्र : 29 लिंग : महिला	फोटो उपलब्ध	387	RJ/22/172/348075	निर्वाचक का नाम : लहरी पति का नाम: केसा गृह संख्या : 136 उम्र : 75 लिंग : महिला	फोटो उपलब्ध	388	RJ/22/172/349032	निर्वाचक का नाम : रेखाराम पिता का नाम: केसाराम गृह संख्या : 136 उम्र : 49 लिंग : पुरुष	फोटो उपलब्ध
389	KLC2060309	निर्वाचक का नाम : मेथी देवी पति का नाम: रेखाराम गृह संख्या : 136 उम्र : 43 लिंग : महिला	फोटो उपलब्ध	390	NAE0170175	निर्वाचक का नाम : पांचाराम पिता का नाम: पूनमाराम गृह संख्या : 136 उम्र : 39 लिंग : पुरुष	फोटो उपलब्ध	391	NAE0828772	निर्वाचक का नाम : कविता देवी पति का नाम: पांचाराम गृह संख्या : 136 उम्र : 35 लिंग : महिला	फोटो उपलब्ध
392	RJ/22/172/348423	निर्वाचक का नाम : गजरो पति का नाम: फूला गृह संख्या : 138 उम्र : 92 लिंग : महिला	फोटो उपलब्ध	393	RJ/22/172/348086	निर्वाचक का नाम : पूरण पिता का नाम: फूला गृह संख्या : 138 उम्र : 53 लिंग : पुरुष	फोटो उपलब्ध	394	RJ/22/172/349011	निर्वाचक का नाम : कमला पति का नाम: पूरण दास गृह संख्या : 138 उम्र : 51 लिंग : महिला	फोटो उपलब्ध
395	KLC2145043	निर्वाचक का नाम : श्रवणकुमार पिता का नाम: फूलाराम गृह संख्या : 138 उम्र : 42 लिंग : पुरुष	फोटो उपलब्ध	396	KLC2250298	निर्वाचक का नाम : भागू देवी पति का नाम: श्रवणकुमार गृह संख्या : 138 उम्र : 39 लिंग : महिला	फोटो उपलब्ध	397	NAE0494641	निर्वाचक का नाम : नारायण पिता का नाम: फूलाराम गृह संख्या : 138 उम्र : 34 लिंग : पुरुष	फोटो उपलब्ध
398	NAE0494633	निर्वाचक का नाम : सुशीला देवी पति का नाम: नारायण गृह संख्या : 138 उम्र : 33 लिंग : महिला	फोटो उपलब्ध	399	NAE1628585	निर्वाचक का नाम : प्रकाश पिता का नाम: पूरण कुमार गृह संख्या : 138 उम्र : 25 लिंग : पुरुष	फोटो उपलब्ध	400	NAE1769983	निर्वाचक का नाम : विष्णु कुमार पिता का नाम: पूरण दास गृह संख्या : 138 उम्र : 22 लिंग : पुरुष	फोटो उपलब्ध
401	RJ/22/172/348223	निर्वाचक का नाम : जीवा पिता का नाम: भीमा गृह संख्या : 139 उम्र : 79 लिंग : पुरुष	फोटो उपलब्ध	402	RJ/22/172/348255	निर्वाचक का नाम : सुजी पति का नाम: जीवा गृह संख्या : 139 उम्र : 77 लिंग : महिला	फोटो उपलब्ध	403	KLC2060218	निर्वाचक का नाम : मकनाराम पिता का नाम: जीवाराम गृह संख्या : 139 उम्र : 43 लिंग : पुरुष	फोटो उपलब्ध
404	NAE1375377	निर्वाचक का नाम : मंजू देवी पति का नाम: मकनाराम गृह संख्या : 139 उम्र : 36 लिंग : महिला	फोटो उपलब्ध	405	NAE1023266	निर्वाचक का नाम : हंसु दास पिता का नाम: जीवाराम गृह संख्या : 139 उम्र : 32 लिंग : पुरुष	फोटो उपलब्ध	406	NAE2238442	निर्वाचक का नाम : प्रेमदास पिता का नाम: जीवाराम गृह संख्या : 139 उम्र : 19 लिंग : पुरुष	फोटो उपलब्ध
407	KLC1388370	निर्वाचक का नाम : जडी पति का नाम: कृष्ण गृह संख्या : 140 उम्र : 68 लिंग : महिला	फोटो उपलब्ध	408	NAE0067942	निर्वाचक का नाम : भंवर लाल पिता का नाम: कृष्णलाल गृह संख्या : 140 उम्र : 51 लिंग : पुरुष	फोटो उपलब्ध	409	NAE0067959	निर्वाचक का नाम : गीता पति का नाम: भंवर लाल गृह संख्या : 140 उम्र : 47 लिंग : महिला	फोटो उपलब्ध
410	KLC1623727	निर्वाचक का नाम : जगदीश पिता का नाम: कृष्णलाल गृह संख्या : 140 उम्र : 45 लिंग : पुरुष	फोटो उपलब्ध	411	KLC1623735	निर्वाचक का नाम : पुखराज पिता का नाम: कृष्णलाल गृह संख्या : 140 उम्र : 43 लिंग : पुरुष	फोटो उपलब्ध	412	NAE1023522	निर्वाचक का नाम : कविता देवी पति का नाम: पुखराज गृह संख्या : 140 उम्र : 32 लिंग : महिला	फोटो उपलब्ध
413	NAE1023530	निर्वाचक का नाम : गीता देवी पति का नाम: जगदीश गृह संख्या : 140 उम्र : 32 लिंग : महिला	फोटो उपलब्ध	414	NAE1065176	निर्वाचक का नाम : महेश कुमार पिता का नाम: भंवरलाल गृह संख्या : 140 उम्र : 29 लिंग : पुरुष	फोटो उपलब्ध	415	KLC1473982	निर्वाचक का नाम : लक्ष्मण दास न पिता का नाम: ओटाराम गृह संख्या : 141 उम्र : 65 लिंग : पुरुष	फोटो उपलब्ध

416	NAE2122539	निर्वाचक का नाम : शारदा देवी पति का नाम: लक्ष्मण दास गृह संख्या : 141 उम्र : 59 लिंग : महिला	417	NAE1314756	निर्वाचक का नाम : जशोदा कुमारी पिता का नाम: लक्ष्मण दास लक्ष्मण दास गृह संख्या : 141 उम्र : 29 लिंग : महिला	418	NAE1314764	निर्वाचक का नाम : अम्बिका कुमारी पिता का नाम: लक्ष्मण दास गृह संख्या : 141 उम्र : 27 लिंग : महिला
419	NAE1651223	निर्वाचक का नाम : प्रवीण कुमार पिता का नाम: लक्ष्मण दास गृह संख्या : 141 उम्र : 23 लिंग : पुरुष	420	RJ/22/172/348125	निर्वाचक का नाम : गणेशा पिता का नाम: मोती गृह संख्या : 142 उम्र : 77 लिंग : पुरुष	421	RJ/22/172/348299	निर्वाचक का नाम : सुकी पति का नाम: गणेशा गृह संख्या : 142 उम्र : 72 लिंग : महिला
422	NAE1638444	निर्वाचक का नाम : पोपट पिता का नाम: लसाजी गृह संख्या : 142 उम्र : 36 लिंग : पुरुष	423	NAE0494773	निर्वाचक का नाम : कृष्ण कुमार पिता का नाम: गणेशाराम गृह संख्या : 142 उम्र : 35 लिंग : पुरुष	424	NAE1114321	निर्वाचक का नाम : पिकी देवी पति का नाम: कृष्ण कुमार गृह संख्या : 142 उम्र : 33 लिंग : महिला
425	KLC1783604	निर्वाचक का नाम : शान्ति पति का नाम: शांकला गृह संख्या : 144 उम्र : 79 लिंग : महिला	426	NAE0067884	निर्वाचक का नाम : लखपती पिता का नाम: वजाराम गृह संख्या : 144 उम्र : 54 लिंग : पुरुष	427	NAE0289306	निर्वाचक का नाम : गणगौर पति का नाम: अनवरलाल गृह संख्या : 144 उम्र : 52 लिंग : महिला
428	NAE0067892	निर्वाचक का नाम : बनी देवी पति का नाम: लखपती गृह संख्या : 144 उम्र : 50 लिंग : महिला	429	NAE0027805	निर्वाचक का नाम : बनारसराम पिता का नाम: वजाराम गृह संख्या : 144 उम्र : 49 लिंग : पुरुष	430	NAE0027813	निर्वाचक का नाम : तस्वीर देवी पति का नाम: बनारसराम गृह संख्या : 144 उम्र : 46 लिंग : महिला
431	NAE1360759	निर्वाचक का नाम : विक्रम कुमार पिता का नाम: अनवर लाल गृह संख्या : 144 उम्र : 30 लिंग : पुरुष	432	RJ/22/172/348114	निर्वाचक का नाम : मसरा पिता का नाम: वेला गृह संख्या : 145 उम्र : 56 लिंग : पुरुष	433	NAE0346932	निर्वाचक का नाम : चम्पा पति का नाम: मसराराम गृह संख्या : 145 उम्र : 52 लिंग : महिला
434	KLC2060317	निर्वाचक का नाम : नाथी देवी पति का नाम: रमेश कुमार गृह संख्या : 145 उम्र : 44 लिंग : महिला	435	KLC1623743	निर्वाचक का नाम : रमेश पिता का नाम: वेलाराम गृह संख्या : 145 उम्र : 43 लिंग : पुरुष	436	NAE1576396	निर्वाचक का नाम : अशोक कुमार पिता का नाम: मसरा राम गृह संख्या : 145 उम्र : 25 लिंग : पुरुष
437	NAE1972181	निर्वाचक का नाम : गोविंद कुमार पिता का नाम: मसरा राम गृह संख्या : 145 उम्र : 20 लिंग : पुरुष	438	NAE2247963	निर्वाचक का नाम : भवर लाल पिता का नाम: रमेश कुमार गृह संख्या : 145 उम्र : 19 लिंग : पुरुष	439	RJ/22/172/349008	निर्वाचक का नाम : बाबु पिता का नाम: वेला गृह संख्या : 146 उम्र : 59 लिंग : पुरुष
440	NAE0170464	निर्वाचक का नाम : शान्ति पति का नाम: बाबु गृह संख्या : 146 उम्र : 57 लिंग : महिला	441	NAE0418566	निर्वाचक का नाम : रतनाराम पिता का नाम: बाबूराम गृह संख्या : 146 उम्र : 33 लिंग : पुरुष	442	NAE1527555	निर्वाचक का नाम : बदामी देवी पति का नाम: रतना राम गृह संख्या : 146 उम्र : 28 लिंग : महिला
443	NAE0068122	निर्वाचक का नाम : मूला राम पिता का नाम: मगा गृह संख्या : 147 उम्र : 71 लिंग : पुरुष	444	RJ/22/172/348300	निर्वाचक का नाम : कौकू पति का नाम: मूला गृह संख्या : 147 उम्र : 67 लिंग : महिला	445	KLC1623750	निर्वाचक का नाम : भेरा राम पिता का नाम: मूला राम गृह संख्या : 147 उम्र : 41 लिंग : पुरुष

446	NAE0170233	निर्वाचक का नाम : ओबारा पिता का नाम: मूलाराम गृह संख्या : 147 उम्र : 38 लिंग : पुरुष	फोटो उपलब्ध	447	NAE0170092	निर्वाचक का नाम : गीता देवी पति का नाम: भेराराम गृह संख्या : 147 उम्र : 36 लिंग : महिला	फोटो उपलब्ध	448	NAE0828400	निर्वाचक का नाम : सनका देवी पति का नाम: ओबारा गृह संख्या : 147 उम्र : 33 लिंग : महिला	फोटो उपलब्ध
449	KLC1473990	निर्वाचक का नाम : नरसा पिता का नाम: जूजा गृह संख्या : 148 उम्र : 61 लिंग : पुरुष	फोटो उपलब्ध	450	RJ/22/172/348427	निर्वाचक का नाम : ढेली पति का नाम: नरसा गृह संख्या : 148 उम्र : 58 लिंग : महिला	फोटो उपलब्ध	451	RJ/22/172/348301	निर्वाचक का नाम : दरौपी पति का नाम: जूजा गृह संख्या : 149 उम्र : 85 लिंग : महिला	फोटो उपलब्ध
452	KLC1623784	निर्वाचक का नाम : शान्ती पति का नाम: हीराराम गृह संख्या : 149 उम्र : 55 लिंग : महिला	फोटो उपलब्ध	453	NAE1023274	निर्वाचक का नाम : आशाराम पिता का नाम: जुंजाराम गृह संख्या : 149 उम्र : 52 लिंग : पुरुष	फोटो उपलब्ध	454	KLC1623768	निर्वाचक का नाम : बगी पति का नाम: आशाराम गृह संख्या : 149 उम्र : 45 लिंग : महिला	फोटो उपलब्ध
455	KLC2144970	निर्वाचक का नाम : पेलाराम पिता का नाम: जुंजाराम गृह संख्या : 149 उम्र : 43 लिंग : पुरुष	फोटो उपलब्ध	456	NAE0170084	निर्वाचक का नाम : पंकु देवी पति का नाम: पोलाराम गृह संख्या : 149 उम्र : 38 लिंग : महिला	फोटो उपलब्ध	457	NAE1937978	निर्वाचक का नाम : विक्रम कुमार पिता का नाम: हीरा राम गृह संख्या : 149 उम्र : 22 लिंग : पुरुष	फोटो उपलब्ध
458	RJ/22/172/348168	निर्वाचक का नाम : दला पिता का नाम: रणछोडा गृह संख्या : 150 उम्र : 82 लिंग : पुरुष	फोटो उपलब्ध	459	RJ/22/172/348428	निर्वाचक का नाम : सुकी पति का नाम: दला गृह संख्या : 150 उम्र : 78 लिंग : महिला	फोटो उपलब्ध	460	RJ/22/172/348105	निर्वाचक का नाम : कोला पिता का नाम: दला गृह संख्या : 150 उम्र : 59 लिंग : पुरुष	फोटो उपलब्ध
461	RJ/22/172/348429	निर्वाचक का नाम : मोहन पिता का नाम: दला गृह संख्या : 150 उम्र : 56 लिंग : पुरुष	फोटो उपलब्ध	462	RJ/22/172/348002	निर्वाचक का नाम : फाउ पति का नाम: कोला गृह संख्या : 150 उम्र : 55 लिंग : महिला	फोटो उपलब्ध	463	NAE0828954	निर्वाचक का नाम : रामाराम पिता का नाम: कोलाराम गृह संख्या : 150 उम्र : 31 लिंग : पुरुष	फोटो उपलब्ध
464	NAE1429117	निर्वाचक का नाम : मिका देवी पति का नाम: रामा राम गृह संख्या : 150 उम्र : 30 लिंग : महिला	फोटो उपलब्ध	465	NAE1429109	निर्वाचक का नाम : नीतू देवी पति का नाम: विष्णु कुमार गृह संख्या : 150 उम्र : 27 लिंग : महिला	फोटो उपलब्ध	466	NAE0170449	निर्वाचक का नाम : हीमता पिता का नाम: रणछोडा गृह संख्या : 151 उम्र : 71 लिंग : पुरुष	फोटो उपलब्ध
467	RJ/22/172/348309	निर्वाचक का नाम : सणगी पति का नाम: हीमता गृह संख्या : 151 उम्र : 68 लिंग : महिला	फोटो उपलब्ध	468	KLC1623792	निर्वाचक का नाम : आशाराम पिता का नाम: हीमताराम गृह संख्या : 151 उम्र : 43 लिंग : पुरुष	फोटो उपलब्ध	469	KLC2060390	निर्वाचक का नाम : कोनूदेवी पति का नाम: आसाराम गृह संख्या : 151 उम्र : 41 लिंग : महिला	फोटो उपलब्ध
470	NAE0549303	निर्वाचक का नाम : प्रवीण कुमार पिता का नाम: छोडाराम गृह संख्या : 151 उम्र : 36 लिंग : पुरुष	फोटो उपलब्ध	471	NAE0549311	निर्वाचक का नाम : मंगलाराम पिता का नाम: हिमाराम गृह संख्या : 151 उम्र : 35 लिंग : पुरुष	फोटो उपलब्ध	472	NAE1023712	निर्वाचक का नाम : रेवी देवी पति का नाम: प्रवीण कुमार गृह संख्या : 151 उम्र : 35 लिंग : महिला	फोटो उपलब्ध
473	RJ/22/172/348312	निर्वाचक का नाम : हेमा पिता का नाम: रणछोडा गृह संख्या : 152 उम्र : 85 लिंग : पुरुष	फोटो उपलब्ध	474	RJ/22/172/348305	निर्वाचक का नाम : मथरा पति का नाम: हेमा गृह संख्या : 152 उम्र : 80 लिंग : महिला	फोटो उपलब्ध	475	RJ/22/172/348274	निर्वाचक का नाम : पेलाराम पिता का नाम: हिमाराम गृह संख्या : 152 उम्र : 61 लिंग : पुरुष	फोटो उपलब्ध

476	NAE1701739	निर्वाचक का नाम : पेपी पति का नाम: पेलाराम गृह संख्या : 152 उम्र : 58 लिंग : महिला	फोटो उपलब्ध	477	KLC1623818	निर्वाचक का नाम : जमना देवी पति का नाम: अम्बाराम गृह संख्या : 152 उम्र : 44 लिंग : महिला	फोटो उपलब्ध	478	KLC1783612	निर्वाचक का नाम : दाडमी पति का नाम: नोनजीराम गृह संख्या : 152 उम्र : 43 लिंग : महिला	फोटो उपलब्ध
479	KLC1623800	निर्वाचक का नाम : नोनजी पिता का नाम: हेमाराम गृह संख्या : 152 उम्र : 43 लिंग : पुरुष	फोटो उपलब्ध	480	NAE0549220	निर्वाचक का नाम : चम्पाराम पिता का नाम: पेलाराम गृह संख्या : 152 उम्र : 32 लिंग : पुरुष	फोटो उपलब्ध	481	NAE1114347	निर्वाचक का नाम : पार्वती कुमारी पिता का नाम: पेलाराम गृह संख्या : 152 उम्र : 29 लिंग : महिला	फोटो उपलब्ध
482	NAE1829043	निर्वाचक का नाम : नाथू राम पिता का नाम: पेलाराम गृह संख्या : 152 उम्र : 26 लिंग : पुरुष	फोटो उपलब्ध	483	NAE1723444	निर्वाचक का नाम : रतन कुमारी पति का नाम: चंपाराम गृह संख्या : 152 उम्र : 25 लिंग : महिला	फोटो उपलब्ध	484	NAE1915008	निर्वाचक का नाम : मनीष कुमार पिता का नाम: नोनजी राम गृह संख्या : 152 उम्र : 23 लिंग : पुरुष	फोटो उपलब्ध
485	RJ/22/172/348303	निर्वाचक का नाम : सोना पिता का नाम: रणछोडा गृह संख्या : 153 उम्र : 90 लिंग : पुरुष	फोटो उपलब्ध	486	RJ/22/172/348310	निर्वाचक का नाम : वीरा पति का नाम: सोना गृह संख्या : 153 उम्र : 84 लिंग : महिला	फोटो उपलब्ध	487	RJ/22/172/349045	निर्वाचक का नाम : बाबू राम पिता का नाम: सोना राम गृह संख्या : 153 उम्र : 58 लिंग : पुरुष	फोटो उपलब्ध
488	RJ/22/172/348302	निर्वाचक का नाम : शान्ति लाल पिता का नाम: सोना गृह संख्या : 153 उम्र : 58 लिंग : पुरुष	फोटो उपलब्ध	489	RJ/22/172/348071	निर्वाचक का नाम : सती पति का नाम: शान्ति लाल गृह संख्या : 153 उम्र : 56 लिंग : महिला	फोटो उपलब्ध	490	RJ/22/172/348295	निर्वाचक का नाम : लक्ष्मीदेवी पति का नाम: बाबूराम गृह संख्या : 153 उम्र : 55 लिंग : महिला	फोटो उपलब्ध
491	NAE0361105	निर्वाचक का नाम : नरपत कुमार पिता का नाम: बाबूराम गृह संख्या : 153 उम्र : 34 लिंग : पुरुष	फोटो उपलब्ध	492	NAE1023720	निर्वाचक का नाम : भागवन्ती पति का नाम: नरपत कुमार गृह संख्या : 153 उम्र : 33 लिंग : महिला	फोटो उपलब्ध	493	NAE1722628	निर्वाचक का नाम : मनीषा पति का नाम: नारायण लाल गृह संख्या : 153 उम्र : 31 लिंग : महिला	फोटो उपलब्ध
494	NAE0732065	निर्वाचक का नाम : नारायण लाल पिता का नाम: बाबूराम गृह संख्या : 153 उम्र : 29 लिंग : पुरुष	फोटो उपलब्ध	495	NAE1205111	निर्वाचक का नाम : कैलाश कुमार पिता का नाम: बाबू राम गृह संख्या : 153 उम्र : 27 लिंग : पुरुष	फोटो उपलब्ध	496	NAE1733880	निर्वाचक का नाम : बद्रीराम पिता का नाम: शांतीलाल गृह संख्या : 153 उम्र : 24 लिंग : पुरुष	फोटो उपलब्ध
497	NAE1764869	निर्वाचक का नाम : सीमा कुमारी पिता का नाम: शांतीलाल गृह संख्या : 153 उम्र : 22 लिंग : महिला	फोटो उपलब्ध	498	RJ/22/172/348095	निर्वाचक का नाम : कपूरा पिता का नाम: खेता गृह संख्या : 154 उम्र : 57 लिंग : पुरुष	फोटो उपलब्ध	499	RJ/22/172/348189	निर्वाचक का नाम : मंजु पति का नाम: कपूरा गृह संख्या : 154 उम्र : 53 लिंग : महिला	फोटो उपलब्ध
500	KLC1623826	निर्वाचक का नाम : तोगाराम पिता का नाम: खोताराम गृह संख्या : 154 उम्र : 46 लिंग : पुरुष	फोटो उपलब्ध	501	KLC1783620	निर्वाचक का नाम : अतिया पति का नाम: तोगाराम गृह संख्या : 154 उम्र : 44 लिंग : महिला	फोटो उपलब्ध	502	KLC1623834	निर्वाचक का नाम : घेवाराम पिता का नाम: खेताराम गृह संख्या : 154 उम्र : 42 लिंग : पुरुष	फोटो उपलब्ध
503	NAE0289637	निर्वाचक का नाम : फुदी देवी पति का नाम: घेवाराम गृह संख्या : 154 उम्र : 41 लिंग : महिला	फोटो उपलब्ध	504	NAE2152031	निर्वाचक का नाम : माफ़ी कुमारी पति का नाम: जितेंद्र कुमार गृह संख्या : 154 उम्र : 27 लिंग : महिला	फोटो उपलब्ध	505	NAE1756071	निर्वाचक का नाम : जितेंद्र कुमार पिता का नाम: कपुराराम गृह संख्या : 154 उम्र : 25 लिंग : पुरुष	फोटो उपलब्ध

506	NAE1877059	निर्वाचक का नाम : पवन कुमार पिता का नाम: तोगा राम गृह संख्या : 154 उम्र : 23 लिंग : पुरुष	फोटो उपलब्ध	507	RJ/22/172/349036	निर्वाचक का नाम : हीरा पिता का नाम: सवा गृह संख्या : 155 उम्र : 70 लिंग : पुरुष	फोटो उपलब्ध	508	RJ/22/172/348191	निर्वाचक का नाम : जोती पिता का नाम: हीरा गृह संख्या : 155 उम्र : 68 लिंग : महिला	फोटो उपलब्ध
509	KLC2060333	निर्वाचक का नाम : अशोक कुमार पिता का नाम: हीराराम गृह संख्या : 155 उम्र : 44 लिंग : पुरुष	फोटो उपलब्ध	510	KLC2060325	निर्वाचक का नाम : नेनू देवी पति का नाम: अशोक कुमार गृह संख्या : 155 उम्र : 43 लिंग : महिला	फोटो उपलब्ध	511	NAE1995083	निर्वाचक का नाम : सीमा कुमारी पिता का नाम: अशोक कुमार गृह संख्या : 155 उम्र : 20 लिंग : महिला	फोटो उपलब्ध
512	RJ/22/172/348159	निर्वाचक का नाम : मंशा राम पिता का नाम: सवाराम गृह संख्या : 156 उम्र : 65 लिंग : पुरुष	फोटो उपलब्ध	513	RJ/22/172/348158	निर्वाचक का नाम : हजा पति का नाम: मंशा राम गृह संख्या : 156 उम्र : 63 लिंग : महिला	फोटो उपलब्ध	514	KLC2060341	निर्वाचक का नाम : पकाराम पिता का नाम: मंछाराम गृह संख्या : 156 उम्र : 42 लिंग : पुरुष	फोटो उपलब्ध
515	KLC2060416	निर्वाचक का नाम : उगमदेवी पति का नाम: पकाराम गृह संख्या : 156 उम्र : 39 लिंग : महिला	फोटो उपलब्ध	516	NAE1813559	निर्वाचक का नाम : पंकु पति का नाम: ठाकरा राम गृह संख्या : 156 उम्र : 34 लिंग : महिला	फोटो उपलब्ध	517	NAE1023548	निर्वाचक का नाम : ठाकराराम पिता का नाम: मंशाराम गृह संख्या : 156 उम्र : 32 लिंग : पुरुष	फोटो उपलब्ध
518	NAE1671783	निर्वाचक का नाम : महेंद्र कुमार पिता का नाम: मंछा राम गृह संख्या : 156 उम्र : 25 लिंग : पुरुष	फोटो उपलब्ध	519	NAE1671692	निर्वाचक का नाम : जयंती लाल पिता का नाम: मंछा राम गृह संख्या : 156 उम्र : 23 लिंग : पुरुष	फोटो उपलब्ध	520	RJ/22/172/348088	निर्वाचक का नाम : छगनाराम पिता का नाम: सवाराम गृह संख्या : 157 उम्र : 59 लिंग : पुरुष	फोटो उपलब्ध
521	RJ/22/172/348047	निर्वाचक का नाम : दिवा देवी पति का नाम: छगनाराम गृह संख्या : 157 उम्र : 57 लिंग : महिला	फोटो उपलब्ध	522	NAE0549386	निर्वाचक का नाम : कृष्ण कुमार पिता का नाम: छगनाराम गृह संख्या : 157 उम्र : 34 लिंग : पुरुष	फोटो उपलब्ध	523	NAE1610740	निर्वाचक का नाम : दाऊ देवी पति का नाम: कृष्णा कुमार गृह संख्या : 157 उम्र : 33 लिंग : महिला	फोटो उपलब्ध
524	NAE2220481	निर्वाचक का नाम : माफ्री कुमारी पिता का नाम: छगना राम गृह संख्या : 157 उम्र : 24 लिंग : महिला	फोटो उपलब्ध	525	NAE1770361	निर्वाचक का नाम : मीका कुमारी पिता का नाम: छगन लाल गृह संख्या : 157 उम्र : 22 लिंग : महिला	फोटो उपलब्ध	526	RJ/22/172/348147	निर्वाचक का नाम : नरसा पिता का नाम: सवा गृह संख्या : 158 उम्र : 69 लिंग : पुरुष	फोटो उपलब्ध
527	RJ/22/172/348057	निर्वाचक का नाम : सीता पति का नाम: नरसा गृह संख्या : 158 उम्र : 67 लिंग : महिला	फोटो उपलब्ध	528	NAE0549261	निर्वाचक का नाम : पूरण कुमार पिता का नाम: नरसाराम गृह संख्या : 158 उम्र : 35 लिंग : पुरुष	फोटो उपलब्ध	529	NAE1883388	निर्वाचक का नाम : गीता कुमारी पति का नाम: पूरण राम गृह संख्या : 158 उम्र : 28 लिंग : महिला	फोटो उपलब्ध
530	NAE1667872	निर्वाचक का नाम : कमलेश कुमार पिता का नाम: नरसा राम गृह संख्या : 158 उम्र : 23 लिंग : पुरुष	फोटो उपलब्ध	531	RJ/22/172/349039	निर्वाचक का नाम : केसा पिता का नाम: बागा गृह संख्या : 159 उम्र : 82 लिंग : पुरुष	फोटो उपलब्ध	532	RJ/22/172/348190	निर्वाचक का नाम : बादली पति का नाम: केसा गृह संख्या : 159 उम्र : 79 लिंग : महिला	फोटो उपलब्ध
533	NAE2122448	निर्वाचक का नाम : मांगीलाल पिता का नाम: केसाराम गृह संख्या : 159 उम्र : 56 लिंग : पुरुष	फोटो उपलब्ध	534	KLC1623842	निर्वाचक का नाम : पंकु पति का नाम: मांगीलाल गृह संख्या : 159 उम्र : 49 लिंग : महिला	फोटो उपलब्ध	535	NAE0549394	निर्वाचक का नाम : पुखराज पिता का नाम: केकाराम गृह संख्या : 159 उम्र : 37 लिंग : पुरुष	फोटो उपलब्ध

536	NAE0454231	निर्वाचक का नाम : परसा राम पिता का नाम: केसाराम गृह संख्या : 159 उम्र : 36 लिंग : पुरुष	फोटो उपलब्ध	537	NAE0828889	निर्वाचक का नाम : शारदा देवी पति का नाम: पुखराज गृह संख्या : 159 उम्र : 35 लिंग : महिला	फोटो उपलब्ध	538	NAE1532050	निर्वाचक का नाम : पंखू देवी पति का नाम: पारसा राम गृह संख्या : 159 उम्र : 32 लिंग : महिला	फोटो उपलब्ध
539	RJ/22/172/348022	निर्वाचक का नाम : सुरता पिता का नाम: बागा गृह संख्या : 160 उम्र : 80 लिंग : पुरुष	फोटो उपलब्ध	540	RJ/22/172/348003	निर्वाचक का नाम : बगाराम पिता का नाम: सुरताराम गृह संख्या : 160 उम्र : 60 लिंग : पुरुष	फोटो उपलब्ध	541	RJ/22/172/348006	निर्वाचक का नाम : सती पति का नाम: बगाराम गृह संख्या : 160 उम्र : 58 लिंग : महिला	फोटो उपलब्ध
542	RJ/22/172/348430	निर्वाचक का नाम : करता पिता का नाम: सुरता गृह संख्या : 160 उम्र : 57 लिंग : पुरुष	फोटो उपलब्ध	543	RJ/22/172/348431	निर्वाचक का नाम : रमेश पिता का नाम: सुरता गृह संख्या : 160 उम्र : 53 लिंग : पुरुष	फोटो उपलब्ध	544	KLC1623859	निर्वाचक का नाम : पुरी पति का नाम: रमेश गृह संख्या : 160 उम्र : 43 लिंग : महिला	फोटो उपलब्ध
545	KLC1783638	निर्वाचक का नाम : होतीराम पिता का नाम: सुरताराम गृह संख्या : 160 उम्र : 43 लिंग : पुरुष	फोटो उपलब्ध	546	NAE1065184	निर्वाचक का नाम : मदाराम पिता का नाम: बगाराम गृह संख्या : 160 उम्र : 29 लिंग : पुरुष	फोटो उपलब्ध	547	NAE1375617	निर्वाचक का नाम : हरसनराम पिता का नाम: बगाराम गृह संख्या : 160 उम्र : 26 लिंग : पुरुष	फोटो उपलब्ध
548	NAE2158962	निर्वाचक का नाम : सुंदर कुमारी पति का नाम: बीजा राम गृह संख्या : 160 उम्र : 26 लिंग : महिला	फोटो उपलब्ध	549	NAE1527597	निर्वाचक का नाम : सुजाना राम पिता का नाम: रमेश कुमार गृह संख्या : 160 उम्र : 25 लिंग : पुरुष	फोटो उपलब्ध	550	NAE1527613	निर्वाचक का नाम : गोपा राम पिता का नाम: करता राम गृह संख्या : 160 उम्र : 25 लिंग : पुरुष	फोटो उपलब्ध
551	NAE2137024	निर्वाचक का नाम : नेतल कुमारी पति का नाम: दीना राम गृह संख्या : 160 उम्र : 25 लिंग : महिला	फोटो उपलब्ध	552	NAE1638352	निर्वाचक का नाम : दिनाराम पिता का नाम: बगा राम गृह संख्या : 160 उम्र : 24 लिंग : पुरुष	फोटो उपलब्ध	553	NAE1638436	निर्वाचक का नाम : वजाराम पिता का नाम: करता राम गृह संख्या : 160 उम्र : 23 लिंग : पुरुष	फोटो उपलब्ध
554	NAE2137461	निर्वाचक का नाम : जयंती लाल पिता का नाम: बगा राम गृह संख्या : 160 उम्र : 22 लिंग : पुरुष	फोटो उपलब्ध	555	NAE2158996	निर्वाचक का नाम : खुशबू कुमारी पिता का नाम: करता राम गृह संख्या : 160 उम्र : 20 लिंग : महिला	फोटो उपलब्ध	556	NAE2229748	निर्वाचक का नाम : गदू कुमारी पति का नाम: हरसन राम गृह संख्या : 160 उम्र : 19 लिंग : महिला	फोटो उपलब्ध
557	RJ/22/172/348192	निर्वाचक का नाम : डामु पति का नाम: फगलू गृह संख्या : 161 उम्र : 81 लिंग : महिला	फोटो उपलब्ध	558	RJ/22/172/348087	निर्वाचक का नाम : सता राम पिता का नाम: फगलू राम गृह संख्या : 161 उम्र : 62 लिंग : पुरुष	फोटो उपलब्ध	559	RJ/22/172/348056	निर्वाचक का नाम : नेनु देवी पति का नाम: सता राम गृह संख्या : 161 उम्र : 57 लिंग : महिला	फोटो उपलब्ध
560	RJ/22/172/348144	निर्वाचक का नाम : रेखा पिता का नाम: फगलू गृह संख्या : 161 उम्र : 56 लिंग : पुरुष	फोटो उपलब्ध	561	RJ/22/172/349043	निर्वाचक का नाम : फाउ पति का नाम: रेखाराम गृह संख्या : 161 उम्र : 49 लिंग : महिला	फोटो उपलब्ध	562	NAE0549469	निर्वाचक का नाम : सविता देवी पति का नाम: भोलाराम गृह संख्या : 161 उम्र : 36 लिंग : महिला	फोटो उपलब्ध
563	NAE0169730	निर्वाचक का नाम : भोलाराम पिता का नाम: सताराम गृह संख्या : 161 उम्र : 35 लिंग : पुरुष	फोटो उपलब्ध	564	NAE1023290	निर्वाचक का नाम : मकनाराम पिता का नाम: सताराम गृह संख्या : 161 उम्र : 32 लिंग : पुरुष	फोटो उपलब्ध	565	NAE1344944	निर्वाचक का नाम : नगा राम पिता का नाम: रेखा राम गृह संख्या : 161 उम्र : 28 लिंग : पुरुष	फोटो उपलब्ध

566	NAE1638428	निर्वाचक का नाम : हरीश राम पिता का नाम: लक्ष्मण राम गृह संख्या : 161 उम्र : 28 लिंग : पुरुष	फोटो उपलब्ध	567	NAE1882232	निर्वाचक का नाम : जोखम कुमारी पति का नाम: मकना राम गृह संख्या : 161 उम्र : 28 लिंग : महिला	फोटो उपलब्ध	568	NAE1848407	निर्वाचक का नाम : जोशना कुमारी पति का नाम: संजीव कुमार गृह संख्या : 161 उम्र : 25 लिंग : महिला	फोटो उपलब्ध
569	NAE1527589	निर्वाचक का नाम : मुकेश कुमार पिता का नाम: सत्ता राम गृह संख्या : 161 उम्र : 25 लिंग : पुरुष	फोटो उपलब्ध	570	NAE2152494	निर्वाचक का नाम : सीमा कुमारी पिता का नाम: रेखा राम गृह संख्या : 161 उम्र : 20 लिंग : महिला	फोटो उपलब्ध	571	KLC1623883	निर्वाचक का नाम : नाथू नाथ पिता का नाम: गोरखनाथ गृह संख्या : 162 उम्र : 71 लिंग : पुरुष	फोटो उपलब्ध
572	KLC1623867	निर्वाचक का नाम : मोकानाथ पिता का नाम: गोरखनाथ गृह संख्या : 162 उम्र : 61 लिंग : पुरुष	फोटो उपलब्ध	573	KLC1623875	निर्वाचक का नाम : खातू पति का नाम: मौकनाथ गृह संख्या : 162 उम्र : 60 लिंग : महिला	फोटो उपलब्ध	574	KLC1783646	निर्वाचक का नाम : प्रियंका देवी पति का नाम: मूंगाराम गृह संख्या : 162 उम्र : 47 लिंग : महिला	फोटो उपलब्ध
575	NAE0170027	निर्वाचक का नाम : कैसानाथ पिता का नाम: नाथूनाथ गृह संख्या : 162 उम्र : 40 लिंग : पुरुष	फोटो उपलब्ध	576	NAE0225441	निर्वाचक का नाम : औपनाथ पिता का नाम: मौकानाथ गृह संख्या : 162 उम्र : 38 लिंग : पुरुष	फोटो उपलब्ध	577	NAE0225466	निर्वाचक का नाम : कांकरीया देवी पति का नाम: लूमनाथ गृह संख्या : 162 उम्र : 36 लिंग : महिला	फोटो उपलब्ध
578	NAE0225433	निर्वाचक का नाम : लूमनाथ पिता का नाम: मौकन नाथ गृह संख्या : 162 उम्र : 36 लिंग : पुरुष	फोटो उपलब्ध	579	NAE0225458	निर्वाचक का नाम : लीला देवी पति का नाम: औपनाथ गृह संख्या : 162 उम्र : 36 लिंग : महिला	फोटो उपलब्ध	580	NAE0170142	निर्वाचक का नाम : अन्द्र नाथ पिता का नाम: नाथू नाथ गृह संख्या : 162 उम्र : 36 लिंग : पुरुष	फोटो उपलब्ध
581	NAE1114354	निर्वाचक का नाम : ममता देवी पति का नाम: इन्द्रनाथ गृह संख्या : 162 उम्र : 31 लिंग : महिला	फोटो उपलब्ध	582	NAE1114362	निर्वाचक का नाम : कमला देवी पति का नाम: कैलाशनाथ गृह संख्या : 162 उम्र : 30 लिंग : महिला	फोटो उपलब्ध	583	NAE1616879	निर्वाचक का नाम : माला नाथ पिता का नाम: मौक नाथ गृह संख्या : 162 उम्र : 25 लिंग : पुरुष	फोटो उपलब्ध
584	NAE1638410	निर्वाचक का नाम : मंगला राम पिता का नाम: मांगीलाल गृह संख्या : 162 उम्र : 24 लिंग : पुरुष	फोटो उपलब्ध	585	RJ/22/172/348181	निर्वाचक का नाम : जगीया पिता का नाम: देवा गृह संख्या : 163 उम्र : 65 लिंग : पुरुष	फोटो उपलब्ध	586	RJ/22/172/348432	निर्वाचक का नाम : सुबटा पिता का नाम: देवा गृह संख्या : 163 उम्र : 63 लिंग : पुरुष	फोटो उपलब्ध
587	RJ/22/172/348294	निर्वाचक का नाम : हीरो पति का नाम: जगीया गृह संख्या : 163 उम्र : 62 लिंग : महिला	फोटो उपलब्ध	588	NAE0549444	निर्वाचक का नाम : भैराराम पिता का नाम: जगाराम गृह संख्या : 163 उम्र : 34 लिंग : पुरुष	फोटो उपलब्ध	589	NAE1023738	निर्वाचक का नाम : भदी कुमारी पति का नाम: भैराराम गृह संख्या : 163 उम्र : 31 लिंग : महिला	फोटो उपलब्ध
590	NAE1921469	निर्वाचक का नाम : पंकू पति का नाम: चंपा राम गृह संख्या : 163 उम्र : 30 लिंग : महिला	फोटो उपलब्ध	591	NAE1114370	निर्वाचक का नाम : महेन्द्र कुमार पिता का नाम: जगाराम गृह संख्या : 163 उम्र : 29 लिंग : पुरुष	फोटो उपलब्ध	592	NAE1360601	निर्वाचक का नाम : उषा देवी पति का नाम: महेंद्र कुमार गृह संख्या : 163 उम्र : 29 लिंग : महिला	फोटो उपलब्ध
593	NAE1360593	निर्वाचक का नाम : चंपा राम पिता का नाम: जगा राम गृह संख्या : 163 उम्र : 27 लिंग : पुरुष	फोटो उपलब्ध	594	NAE1360569	निर्वाचक का नाम : गोविंद कुमार पिता का नाम: सुबटा राम गृह संख्या : 163 उम्र : 26 लिंग : पुरुष	फोटो उपलब्ध	595	NAE2165546	निर्वाचक का नाम : पूजा कुमारी पिता का नाम: सुबटा राम गृह संख्या : 163 उम्र : 22 लिंग : महिला	फोटो उपलब्ध

596	RJ/22/172/348304	निर्वाचक का नाम : सुबटी पति का नाम: धूका गृह संख्या : 164 उम्र : 79 लिंग : महिला	फोटो उपलब्ध	597	RJ/22/172/348319	निर्वाचक का नाम : पारसा पिता का नाम: धूका गृह संख्या : 164 उम्र : 59 लिंग : पुरुष	फोटो उपलब्ध	598	RJ/22/172/348070	निर्वाचक का नाम : पंकु पति का नाम: पारसा गृह संख्या : 164 उम्र : 57 लिंग : महिला	फोटो उपलब्ध
599	NAE0494799	निर्वाचक का नाम : पदमाराम पिता का नाम: धूकाराम गृह संख्या : 164 उम्र : 34 लिंग : पुरुष	फोटो उपलब्ध	600	NAE0797993	निर्वाचक का नाम : पंकु देवी पति का नाम: पदमाराम गृह संख्या : 164 उम्र : 33 लिंग : महिला	फोटो उपलब्ध	601	NAE1667187	निर्वाचक का नाम : भावा राम पिता का नाम: पारसा राम गृह संख्या : 164 उम्र : 25 लिंग : पुरुष	फोटो उपलब्ध
602	RJ/22/172/348348	निर्वाचक का नाम : भूरा पिता का नाम: टीकमा गृह संख्या : 165 उम्र : 84 लिंग : पुरुष	फोटो उपलब्ध	603	RJ/22/172/348296	निर्वाचक का नाम : भीकी पति का नाम: भूरा गृह संख्या : 165 उम्र : 83 लिंग : महिला	फोटो उपलब्ध	604	RJ/22/172/349038	निर्वाचक का नाम : मफा पिता का नाम: भूरा गृह संख्या : 165 उम्र : 57 लिंग : पुरुष	फोटो उपलब्ध
605	NAE0896589	निर्वाचक का नाम : गीता पति का नाम: मफा गृह संख्या : 165 उम्र : 55 लिंग : महिला	फोटो उपलब्ध	606	KLC2060358	निर्वाचक का नाम : कान्ताराम पिता का नाम: भूराराम गृह संख्या : 165 उम्र : 42 लिंग : पुरुष	फोटो उपलब्ध	607	KLC2060424	निर्वाचक का नाम : उगम पति का नाम: कान्ताराम गृह संख्या : 165 उम्र : 41 लिंग : महिला	फोटो उपलब्ध
608	NAE1205129	निर्वाचक का नाम : मीठा राम पिता का नाम: मफा राम गृह संख्या : 165 उम्र : 27 लिंग : पुरुष	फोटो उपलब्ध	609	NAE1527621	निर्वाचक का नाम : निर्मल कुमार पिता का नाम: मफा राम गृह संख्या : 165 उम्र : 25 लिंग : पुरुष	फोटो उपलब्ध	610	NAE1881861	निर्वाचक का नाम : प्रिया कुमारी पति का नाम: मीठा राम गृह संख्या : 165 उम्र : 24 लिंग : महिला	फोटो उपलब्ध
611	RJ/22/172/348433	निर्वाचक का नाम : हजा पति का नाम: चूना गृह संख्या : 166 उम्र : 93 लिंग : महिला	फोटो उपलब्ध	612	RJ/22/172/348434	निर्वाचक का नाम : मसरा पिता का नाम: चूना गृह संख्या : 166 उम्र : 58 लिंग : पुरुष	फोटो उपलब्ध	613	RJ/22/172/349072	निर्वाचक का नाम : पसम पति का नाम: मसरा गृह संख्या : 166 उम्र : 57 लिंग : महिला	फोटो उपलब्ध
614	NAE1907930	निर्वाचक का नाम : सविता पति का नाम: मसरा राम गृह संख्या : 166 उम्र : 31 लिंग : महिला	फोटो उपलब्ध	615	NAE1360619	निर्वाचक का नाम : गोपा राम पिता का नाम: मसरा राम गृह संख्या : 166 उम्र : 26 लिंग : पुरुष	फोटो उपलब्ध	616	RJ/22/172/349074	निर्वाचक का नाम : चूनी पति का नाम: रावता गृह संख्या : 167 उम्र : 85 लिंग : महिला	फोटो उपलब्ध
617	NAE1114503	निर्वाचक का नाम : समली देवी पति का नाम: रमेश कुमार गृह संख्या : 167 उम्र : 43 लिंग : महिला	फोटो उपलब्ध	618	KLC2249571	निर्वाचक का नाम : रमेश पिता का नाम: रावताराम गृह संख्या : 167 उम्र : 38 लिंग : पुरुष	फोटो उपलब्ध	619	RJ/22/172/348320	निर्वाचक का नाम : नरसा पिता का नाम: मनरूपा गृह संख्या : 168 उम्र : 73 लिंग : पुरुष	फोटो उपलब्ध
620	RJ/22/172/349071	निर्वाचक का नाम : सुबटी पति का नाम: नरसा गृह संख्या : 168 उम्र : 72 लिंग : महिला	फोटो उपलब्ध	621	RJ/22/172/349035	निर्वाचक का नाम : बगाराम पिता का नाम: नरसाराम गृह संख्या : 168 उम्र : 55 लिंग : पुरुष	फोटो उपलब्ध	622	KLC1845965	निर्वाचक का नाम : मोरी पति का नाम: बगीया गृह संख्या : 168 उम्र : 50 लिंग : महिला	फोटो उपलब्ध
623	NAE0027540	निर्वाचक का नाम : दीपाराम पिता का नाम: नरसाराम गृह संख्या : 168 उम्र : 50 लिंग : पुरुष	फोटो उपलब्ध	624	NAE0027557	निर्वाचक का नाम : पंकु पति का नाम: दीपाराम गृह संख्या : 168 उम्र : 46 लिंग : महिला	फोटो उपलब्ध	625	KLC2145274	निर्वाचक का नाम : कोलाराम पिता का नाम: नरसाराम गृह संख्या : 168 उम्र : 45 लिंग : पुरुष	फोटो उपलब्ध

626	NAE0027532	निर्वाचक का नाम : धेवाराम पिता का नाम: नरसाराम गृह संख्या : 168 उम्र : 44 लिंग : पुरुष	फोटो उपलब्ध	627	KLC2144905	निर्वाचक का नाम : फोरी पति का नाम: कोलाराम गृह संख्या : 168 उम्र : 43 लिंग : महिला	फोटो उपलब्ध	628	KLC2144921	निर्वाचक का नाम : मफरीदेवी पति का नाम: धेवाराम गृह संख्या : 168 उम्र : 42 लिंग : महिला	फोटो उपलब्ध
629	KLC2144913	निर्वाचक का नाम : मन्थाराम पिता का नाम: नरसाराम गृह संख्या : 168 उम्र : 41 लिंग : पुरुष	फोटो उपलब्ध	630	KLC2249266	निर्वाचक का नाम : फुसीदेवी पति का नाम: मन्थाराम गृह संख्या : 168 उम्र : 41 लिंग : महिला	फोटो उपलब्ध	631	NAE1638394	निर्वाचक का नाम : उत्तम कुमार पिता का नाम: बग राम गृह संख्या : 168 उम्र : 23 लिंग : पुरुष	फोटो उपलब्ध
632	RJ/22/172/348120	निर्वाचक का नाम : वेला पिता का नाम: मनपा गृह संख्या : 169 उम्र : 88 लिंग : पुरुष	फोटो उपलब्ध	633	RJ/22/172/348286	निर्वाचक का नाम : बादली पति का नाम: वेला गृह संख्या : 169 उम्र : 86 लिंग : महिला	फोटो उपलब्ध	634	RJ/22/172/348232	निर्वाचक का नाम : जैपा पिता का नाम: वेला गृह संख्या : 169 उम्र : 62 लिंग : पुरुष	फोटो उपलब्ध
635	KLC1845957	निर्वाचक का नाम : सनका पति का नाम: जैपा गृह संख्या : 169 उम्र : 59 लिंग : महिला	फोटो उपलब्ध	636	RJ/22/172/348182	निर्वाचक का नाम : रेखा पिता का नाम: वेला गृह संख्या : 169 उम्र : 58 लिंग : पुरुष	फोटो उपलब्ध	637	RJ/22/172/348285	निर्वाचक का नाम : सापु पति का नाम: रेखा गृह संख्या : 169 उम्र : 57 लिंग : महिला	फोटो उपलब्ध
638	KLC2060242	निर्वाचक का नाम : मेघाराम पिता का नाम: वेलाराम गृह संख्या : 169 उम्र : 43 लिंग : पुरुष	फोटो उपलब्ध	639	KLC2060234	निर्वाचक का नाम : भोटी पति का नाम: मेघाराम गृह संख्या : 169 उम्र : 42 लिंग : महिला	फोटो उपलब्ध	640	NAE0828640	निर्वाचक का नाम : सीमा देवी पति का नाम: समेराराम गृह संख्या : 169 उम्र : 34 लिंग : महिला	फोटो उपलब्ध
641	NAE1671726	निर्वाचक का नाम : चंपा देवी पति का नाम: समेरा राम गृह संख्या : 169 उम्र : 34 लिंग : महिला	फोटो उपलब्ध	642	NAE0549451	निर्वाचक का नाम : समेराराम पिता का नाम: जैपाराम गृह संख्या : 169 उम्र : 32 लिंग : पुरुष	फोटो उपलब्ध	643	NAE1023555	निर्वाचक का नाम : नथु देवी पति का नाम: सुरेश कुमार गृह संख्या : 169 उम्र : 32 लिंग : महिला	फोटो उपलब्ध
644	NAE1023456	निर्वाचक का नाम : सुरेश कुमार पिता का नाम: रेखाराम गृह संख्या : 169 उम्र : 32 लिंग : पुरुष	फोटो उपलब्ध	645	NAE1667138	निर्वाचक का नाम : भावा राम पिता का नाम: रेखा राम गृह संख्या : 169 उम्र : 24 लिंग : पुरुष	फोटो उपलब्ध	646	NAE1922590	निर्वाचक का नाम : जोशना देवी पति का नाम: भारता राम गृह संख्या : 169 उम्र : 24 लिंग : महिला	फोटो उपलब्ध
647	NAE1922673	निर्वाचक का नाम : भारता राम पिता का नाम: मेघा राम गृह संख्या : 169 उम्र : 24 लिंग : पुरुष	फोटो उपलब्ध	648	NAE1671759	निर्वाचक का नाम : रणछा राम पिता का नाम: जैपा राम गृह संख्या : 169 उम्र : 23 लिंग : पुरुष	फोटो उपलब्ध	649	RJ/22/172/348212	निर्वाचक का नाम : गणेशा पिता का नाम: रूपा गृह संख्या : 170 उम्र : 75 लिंग : पुरुष	फोटो उपलब्ध
650	RJ/22/172/348436	निर्वाचक का नाम : अतियो पति का नाम: गणेशा गृह संख्या : 170 उम्र : 73 लिंग : महिला	फोटो उपलब्ध	651	KLC1623891	निर्वाचक का नाम : जवा पिता का नाम: रूपा गृह संख्या : 170 उम्र : 68 लिंग : पुरुष	फोटो उपलब्ध	652	NAE0385211	निर्वाचक का नाम : कोकु देवी पति का नाम: जवाराम गृह संख्या : 170 उम्र : 52 लिंग : महिला	फोटो उपलब्ध
653	KLC2060259	निर्वाचक का नाम : खली देवी पति का नाम: दलपत गृह संख्या : 170 उम्र : 44 लिंग : महिला	फोटो उपलब्ध	654	NAE0549204	निर्वाचक का नाम : फुसाराम पिता का नाम: जवाराम गृह संख्या : 170 उम्र : 36 लिंग : पुरुष	फोटो उपलब्ध	655	NAE0418558	निर्वाचक का नाम : समेराराम पिता का नाम: गणेशाराम गृह संख्या : 170 उम्र : 35 लिंग : पुरुष	फोटो उपलब्ध

656	NAE0828756	निर्वाचक का नाम : ओकी देवी पति का नाम: दिनेश कुमार गृह संख्या : 170 उम्र : 33 लिंग : महिला	फोटो उपलब्ध	657	NAE1638329	निर्वाचक का नाम : ममता देवी पति का नाम: फुसा राम गृह संख्या : 170 उम्र : 30 लिंग : महिला	फोटो उपलब्ध	658	NAE1638337	निर्वाचक का नाम : संजीव कुमार पिता का नाम: रेखा राम गृह संख्या : 170 उम्र : 24 लिंग : पुरुष	फोटो उपलब्ध
659	NAE1813328	निर्वाचक का नाम : संजय कुमार पिता का नाम: दलपत राम गृह संख्या : 170 उम्र : 21 लिंग : पुरुष	फोटो उपलब्ध	660	NAE2154300	निर्वाचक का नाम : जैनो देवी पति का नाम: इब्राहीम गृह संख्या : 171 उम्र : 75 लिंग : महिला	फोटो उपलब्ध	661	RJ/22/172/348391	निर्वाचक का नाम : लवगो पति का नाम: फगलू गृह संख्या : 171 उम्र : 67 लिंग : महिला	फोटो उपलब्ध
662	NAE0027383	निर्वाचक का नाम : हंजा पति का नाम: फगलू गृह संख्या : 171 उम्र : 60 लिंग : महिला	फोटो उपलब्ध	663	KLC1623214	निर्वाचक का नाम : मुमताज बानो पति का नाम: उमर खां गृह संख्या : 171 उम्र : 44 लिंग : महिला	फोटो उपलब्ध	664	NAE1652296	निर्वाचक का नाम : आकाश खान पिता का नाम: उमर खान गृह संख्या : 171 उम्र : 23 लिंग : पुरुष	फोटो उपलब्ध
665	NAE2207454	निर्वाचक का नाम : सागर खान पिता का नाम: उमराव खान गृह संख्या : 171 उम्र : 22 लिंग : पुरुष	फोटो उपलब्ध	666	NAE2237832	निर्वाचक का नाम : प्रिया बानू पिता का नाम: उमर खान गृह संख्या : 171 उम्र : 19 लिंग : महिला	फोटो उपलब्ध	667	NAE0027763	निर्वाचक का नाम : चूनी पति का नाम: सता गृह संख्या : 172 उम्र : 72 लिंग : महिला	फोटो उपलब्ध
668	KLC1845718	निर्वाचक का नाम : पारस पिता का नाम: सता गृह संख्या : 172 उम्र : 55 लिंग : पुरुष	फोटो उपलब्ध	669	KLC1845726	निर्वाचक का नाम : मूंगी पति का नाम: पारस गृह संख्या : 172 उम्र : 53 लिंग : महिला	फोटो उपलब्ध	670	NAE1023415	निर्वाचक का नाम : धीराराम पिता का नाम: पारसाराम गृह संख्या : 172 उम्र : 32 लिंग : पुरुष	फोटो उपलब्ध
671	NAE1967678	निर्वाचक का नाम : प्यारी देवी पति का नाम: धीराराम गृह संख्या : 172 उम्र : 26 लिंग : महिला	फोटो उपलब्ध	672	RJ/22/172/348327	निर्वाचक का नाम : छतराराम पिता का नाम: मालाराम गृह संख्या : 173 उम्र : 58 लिंग : पुरुष	फोटो उपलब्ध	673	RJ/22/172/349009	निर्वाचक का नाम : कस्तूरा पिता का नाम: माला गृह संख्या : 173 उम्र : 53 लिंग : पुरुष	फोटो उपलब्ध
674	KLC2060267	निर्वाचक का नाम : मंजू देवी पति का नाम: कस्तूराराम गृह संख्या : 173 उम्र : 42 लिंग : महिला	फोटो उपलब्ध	675	NAE1671791	निर्वाचक का नाम : जितेंद्र कुमार पिता का नाम: चतरा राम गृह संख्या : 173 उम्र : 24 लिंग : पुरुष	फोटो उपलब्ध	676	RJ/22/172/349055	निर्वाचक का नाम : काली पति का नाम: लछमन गृह संख्या : 174 उम्र : 65 लिंग : महिला	फोटो उपलब्ध
677	NAE1671668	निर्वाचक का नाम : बदी देवी पति का नाम: पोपट लाल गृह संख्या : 174 उम्र : 32 लिंग : महिला	फोटो उपलब्ध	678	NAE0385229	निर्वाचक का नाम : चेला पिता का नाम: भला गृह संख्या : 175 उम्र : 65 लिंग : पुरुष	फोटो उपलब्ध	679	RJ/22/172/349054	निर्वाचक का नाम : सनका पति का नाम: चेला गृह संख्या : 175 उम्र : 62 लिंग : महिला	फोटो उपलब्ध
680	NAE1831148	निर्वाचक का नाम : जनता कुमारी पति का नाम: प्रताप गृह संख्या : 175 उम्र : 27 लिंग : महिला	फोटो उपलब्ध	681	NAE1830637	निर्वाचक का नाम : प्रताप पिता का नाम: चेला गृह संख्या : 175 उम्र : 25 लिंग : पुरुष	फोटो उपलब्ध	682	NAE0462101	निर्वाचक का नाम : धूका पिता का नाम: भला गृह संख्या : 176 उम्र : 61 लिंग : पुरुष	फोटो उपलब्ध
683	NAE0711135	निर्वाचक का नाम : बगी पति का नाम: धूका गृह संख्या : 176 उम्र : 59 लिंग : महिला	फोटो उपलब्ध	684	NAE1314806	निर्वाचक का नाम : सविता कुमारी पिता का नाम: पूरण दास गृह संख्या : 176 उम्र : 28 लिंग : महिला	फोटो उपलब्ध	685	NAE1314780	निर्वाचक का नाम : विष्णु कुमार पिता का नाम: मोहनलाल गृह संख्या : 176 उम्र : 27 लिंग : पुरुष	फोटो उपलब्ध

686	NAE1314814
निर्वाचक का नाम : बीजा राम पिता का नाम: करतारा राम गृह संख्या : 176 उम्र : 27 लिंग : पुरुष	फोटो उपलब्ध

687	NAE2079234
निर्वाचक का नाम : केली मेघवाल पति का नाम: छतराराम मेघवाल गृह संख्या : लेदारमेर उम्र : 57 लिंग : महिला	फोटो उपलब्ध

688	NAE2079010
निर्वाचक का नाम : फुदी कुमारी मेघवाल पिता का नाम: छतराराम छतराराम गृह संख्या : लेदारमेर उम्र : 33 लिंग : महिला	फोटो उपलब्ध

689	NAE2079226
निर्वाचक का नाम : कमला मेघवाल पिता का नाम: छतराराम गृह संख्या : लेदारमेर उम्र : 30 लिंग : महिला	फोटो उपलब्ध

690	NAE1314863	निर्वाचक का नाम : कान्ति लाल पिता का नाम: चतरा राम गृह संख्या : 173 उम्र : 29 लिंग : पुरुष	फोटो उपलब्ध	691	RJ/22/172/348252	निर्वाचक का नाम : गंगा पति का नाम: अना गृह संख्या : 177 उम्र : 82 लिंग : महिला	फोटो उपलब्ध	692	RJ/22/172/348253	निर्वाचक का नाम : झूमी पति का नाम: भबुता दास गृह संख्या : 177 उम्र : 59 लिंग : महिला	फोटो उपलब्ध
693	NAE1900406	निर्वाचक का नाम : पुष्पा कुमारी पिता का नाम: भबुता राम गृह संख्या : 177 उम्र : 22 लिंग : महिला	फोटो उपलब्ध	694	RJ/22/172/349030	निर्वाचक का नाम : नारू पिता का नाम: पूनमा गृह संख्या : 178 उम्र : 67 लिंग : पुरुष	फोटो उपलब्ध	695	RJ/22/172/348439	निर्वाचक का नाम : सुकी पति का नाम: नानु गृह संख्या : 178 उम्र : 65 लिंग : महिला	फोटो उपलब्ध
696	NAE0418541	निर्वाचक का नाम : अदरा राम पिता का नाम: नारणाराम गृह संख्या : 178 उम्र : 35 लिंग : पुरुष	फोटो उपलब्ध	697	NAE0828871	निर्वाचक का नाम : उगम देवी पति का नाम: मफाराम गृह संख्या : 178 उम्र : 35 लिंग : महिला	फोटो उपलब्ध	698	NAE0914903	निर्वाचक का नाम : मफाराम पिता का नाम: नारणाराम गृह संख्या : 178 उम्र : 35 लिंग : पुरुष	फोटो उपलब्ध
699	NAE0914895	निर्वाचक का नाम : उदाराम पिता का नाम: नारणाराम गृह संख्या : 178 उम्र : 34 लिंग : पुरुष	फोटो उपलब्ध	700	NAE0828863	निर्वाचक का नाम : कदा देवी पति का नाम: अदराराम गृह संख्या : 178 उम्र : 33 लिंग : महिला	फोटो उपलब्ध	701	NAE0828855	निर्वाचक का नाम : सरमी देवी पति का नाम: उदाराम गृह संख्या : 178 उम्र : 33 लिंग : महिला	फोटो उपलब्ध
702	NAE1975028	निर्वाचक का नाम : पदमा राम पिता का नाम: नारणा राम गृह संख्या : 178 उम्र : 28 लिंग : पुरुष	फोटो उपलब्ध	703	NAE1975150	निर्वाचक का नाम : ललिता कुमारी पति का नाम: पदमा राम गृह संख्या : 178 उम्र : 23 लिंग : महिला	फोटो उपलब्ध	704	RJ/22/172/349031	निर्वाचक का नाम : पता पिता का नाम: पूनमा गृह संख्या : 179 उम्र : 73 लिंग : पुरुष	फोटो उपलब्ध
705	RJ/22/172/348260	निर्वाचक का नाम : चन्दणी पति का नाम: पता गृह संख्या : 179 उम्र : 73 लिंग : महिला	फोटो उपलब्ध	706	RJ/22/172/348104	निर्वाचक का नाम : मोडा पिता का नाम: पुनमा गृह संख्या : 179 उम्र : 63 लिंग : पुरुष	फोटो उपलब्ध	707	RJ/22/172/348340	निर्वाचक का नाम : जोता पिता का नाम: पता गृह संख्या : 179 उम्र : 55 लिंग : पुरुष	फोटो उपलब्ध
708	KLC1623909	निर्वाचक का नाम : मंजू पति का नाम: जोता गृह संख्या : 179 उम्र : 47 लिंग : महिला	फोटो उपलब्ध	709	KLC2250165	निर्वाचक का नाम : दिपाराम पिता का नाम: पताराम गृह संख्या : 179 उम्र : 44 लिंग : पुरुष	फोटो उपलब्ध	710	KLC2250173	निर्वाचक का नाम : हकमा देवी पति का नाम: दिपाराम गृह संख्या : 179 उम्र : 43 लिंग : महिला	फोटो उपलब्ध
711	NAE0914911	निर्वाचक का नाम : भकाराम पिता का नाम: पताराम गृह संख्या : 179 उम्र : 36 लिंग : पुरुष	फोटो उपलब्ध	712	NAE0828566	निर्वाचक का नाम : सोरम देवी पति का नाम: भकाराम गृह संख्या : 179 उम्र : 34 लिंग : महिला	फोटो उपलब्ध	713	NAE1114388	निर्वाचक का नाम : समेराराम पिता का नाम: मोडाराम गृह संख्या : 179 उम्र : 33 लिंग : पुरुष	फोटो उपलब्ध
714	NAE1114396	निर्वाचक का नाम : कोकु देवी पति का नाम: समेराराम गृह संख्या : 179 उम्र : 31 लिंग : महिला	फोटो उपलब्ध	715	NAE1345230	निर्वाचक का नाम : मेघा राम पिता का नाम: मोडा राम गृह संख्या : 179 उम्र : 26 लिंग : पुरुष	फोटो उपलब्ध	716	NAE1709278	निर्वाचक का नाम : सुरेश कुमार पिता का नाम: जोईता राम गृह संख्या : 179 उम्र : 25 लिंग : पुरुष	फोटो उपलब्ध
717	RJ/22/172/349022	निर्वाचक का नाम : छतरा पिता का नाम: बागा गृह संख्या : 180 उम्र : 61 लिंग : पुरुष	फोटो उपलब्ध	718	NAE1978857	निर्वाचक का नाम : गवरी देवी पति का नाम: बगदाराम गृह संख्या : 180 उम्र : 61 लिंग : महिला	फोटो उपलब्ध	719	RJ/22/172/349019	निर्वाचक का नाम : साया पति का नाम: छतरा गृह संख्या : 180 उम्र : 57 लिंग : महिला	फोटो उपलब्ध

720	RJ/22/172/348092	निर्वाचक का नाम : आम्बा पिता का नाम: बागा गृह संख्या : 180 उम्र : 57 लिंग : पुरुष	721	KLC2250116	निर्वाचक का नाम : गरिया देवी पति का नाम: आम्बाराम गृह संख्या : 180 उम्र : 50 लिंग : महिला	722	NAE0225474	निर्वाचक का नाम : झीणाराम पिता का नाम: बगाराम गृह संख्या : 180 उम्र : 38 लिंग : पुरुष
723	NAE1527571	निर्वाचक का नाम : उबर देवी पति का नाम: जेठा राम गृह संख्या : 180 उम्र : 38 लिंग : महिला	724	NAE0169995	निर्वाचक का नाम : नेनाराम पिता का नाम: वागा राम गृह संख्या : 180 उम्र : 37 लिंग : पुरुष	725	NAE1979079	निर्वाचक का नाम : प्यारी देवी पति का नाम: झीणा कुमार गृह संख्या : 180 उम्र : 34 लिंग : महिला
726	NAE1314871	निर्वाचक का नाम : राजाराम पिता का नाम: चतरा राम गृह संख्या : 180 उम्र : 33 लिंग : पुरुष	727	NAE1534924	निर्वाचक का नाम : भोमा राम पिता का नाम: बगा राम गृह संख्या : 180 उम्र : 30 लिंग : पुरुष	728	NAE1314889	निर्वाचक का नाम : एल सी पति का नाम: चतरा राम गृह संख्या : 180 उम्र : 28 लिंग : महिला
729	NAE1314855	निर्वाचक का नाम : दयाली पिता का नाम: चतरा राम गृह संख्या : 18 उम्र : 28 लिंग : महिला	730	NAE1534973	निर्वाचक का नाम : रामी देवी पति का नाम: भोमा राम गृह संख्या : 180 उम्र : 28 लिंग : महिला	731	NAE1709286	निर्वाचक का नाम : सोना राम पिता का नाम: बागा राम गृह संख्या : 180 उम्र : 26 लिंग : पुरुष
732	NAE1974385	निर्वाचक का नाम : वदामी पति का नाम: राजा राम गृह संख्या : 180 उम्र : 23 लिंग : महिला	733	NAE1974419	निर्वाचक का नाम : अंतरी कुमारी पिता का नाम: चतरा राम गृह संख्या : 180 उम्र : 23 लिंग : महिला	734	NAE1974468	निर्वाचक का नाम : नकला राम पिता का नाम: छतरा राम गृह संख्या : 180 उम्र : 21 लिंग : पुरुष
735	RJ/22/172/349002	निर्वाचक का नाम : हडुवा पिता का नाम: पीरा गृह संख्या : 181 उम्र : 67 लिंग : पुरुष	736	RJ/22/172/348261	निर्वाचक का नाम : शान्ति पति का नाम: हडुवा गृह संख्या : 181 उम्र : 65 लिंग : महिला	737	NAE0170019	निर्वाचक का नाम : गोपाराम पिता का नाम: हडुआराम गृह संख्या : 181 उम्र : 37 लिंग : पुरुष
738	NAE0914994	निर्वाचक का नाम : दरिया देवी पति का नाम: गोपाराम गृह संख्या : 181 उम्र : 36 लिंग : महिला	739	NAE1534932	निर्वाचक का नाम : उना कुमारी पति का नाम: थाना राम गृह संख्या : 181 उम्र : 30 लिंग : महिला	740	NAE1114404	निर्वाचक का नाम : थानाराम पिता का नाम: हडुआराम गृह संख्या : 181 उम्र : 29 लिंग : पुरुष
741	RJ/22/172/348442	निर्वाचक का नाम : मणी पति का नाम: आशा गृह संख्या : 182 उम्र : 62 लिंग : महिला	742	KLC2145290	निर्वाचक का नाम : दीनाराम पिता का नाम: आसाराम गृह संख्या : 182 उम्र : 42 लिंग : पुरुष	743	NAE0914929	निर्वाचक का नाम : घेवाराम पिता का नाम: आशाराम गृह संख्या : 182 उम्र : 33 लिंग : पुरुष
744	NAE1974633	निर्वाचक का नाम : नीतू पति का नाम: घेवा राम गृह संख्या : 182 उम्र : 24 लिंग : महिला	745	RJ/22/172/348090	निर्वाचक का नाम : मट्ट पति का नाम: वचना गृह संख्या : 183 उम्र : 63 लिंग : महिला	746	NAE0225383	निर्वाचक का नाम : मूंगराम पिता का नाम: वचनाराम गृह संख्या : 183 उम्र : 36 लिंग : पुरुष
747	NAE0914937	निर्वाचक का नाम : सूजाराम पिता का नाम: वचनाराम गृह संख्या : 183 उम्र : 33 लिंग : पुरुष	748	NAE0915009	निर्वाचक का नाम : उषा देवी पति का नाम: मांगाराम गृह संख्या : 183 उम्र : 33 लिंग : महिला	749	NAE1314897	निर्वाचक का नाम : महेन्द्र कुमार पिता का नाम: वचना राम गृह संख्या : 183 उम्र : 33 लिंग : पुरुष

750	NAE1114412	निर्वाचक का नाम : जोकम देवी पति का नाम: सुजाराम गृह संख्या : 183 उम्र : 30 लिंग : महिला	फोटो उपलब्ध	751	NAE1356328	निर्वाचक का नाम : झाला राम पिता का नाम: वचना राम गृह संख्या : 183 उम्र : 27 लिंग : पुरुष	फोटो उपलब्ध	752	NAE1829332	निर्वाचक का नाम : दयाली कुमारी पति का नाम: महेंद्र कुमार गृह संख्या : 183 उम्र : 27 लिंग : महिला	फोटो उपलब्ध
753	NAE1908599	निर्वाचक का नाम : गोवा राम पिता का नाम: वचना राम गृह संख्या : 183 उम्र : 25 लिंग : पुरुष	फोटो उपलब्ध	754	RJ/22/172/348443	निर्वाचक का नाम : झमका पति का नाम: पांचा गृह संख्या : 184 उम्र : 68 लिंग : महिला	फोटो उपलब्ध	755	KLC2060283	निर्वाचक का नाम : भागु देवी पति का नाम: बिजलाराम गृह संख्या : 184 उम्र : 42 लिंग : महिला	फोटो उपलब्ध
756	KLC2145449	निर्वाचक का नाम : छगनाराम पिता का नाम: पोचाराम गृह संख्या : 184 उम्र : 42 लिंग : पुरुष	फोटो उपलब्ध	757	NAE0385237	निर्वाचक का नाम : सती देवी पति का नाम: छगनाराम गृह संख्या : 184 उम्र : 35 लिंग : महिला	फोटो उपलब्ध	758	NAE0914960	निर्वाचक का नाम : अशोक कुमार पिता का नाम: पोचाराम गृह संख्या : 184 उम्र : 32 लिंग : पुरुष	फोटो उपलब्ध
759	NAE1114511	निर्वाचक का नाम : चौथी देवी पति का नाम: अशोक कुमार गृह संख्या : 184 उम्र : 31 लिंग : महिला	फोटो उपलब्ध	760	RJ/22/172/348186	निर्वाचक का नाम : गलबा पिता का नाम: जूठा गृह संख्या : 186 उम्र : 69 लिंग : पुरुष	फोटो उपलब्ध	761	NAE1023761	निर्वाचक का नाम : सुआ बानू पति का नाम: गुलाब खान गृह संख्या : 186 उम्र : 68 लिंग : महिला	फोटो उपलब्ध
762	NAE0289827	निर्वाचक का नाम : लियाफत खां पिता का नाम: गुलाब खां गृह संख्या : 186 उम्र : 36 लिंग : पुरुष	फोटो उपलब्ध	763	NAE0549436	निर्वाचक का नाम : संजय खान पिता का नाम: गुलाब खान गृह संख्या : 186 उम्र : 34 लिंग : पुरुष	फोटो उपलब्ध	764	NAE1023753	निर्वाचक का नाम : मुमताज बानू पति का नाम: लियाकत खान गृह संख्या : 186 उम्र : 32 लिंग : महिला	फोटो उपलब्ध
765	NAE0732107	निर्वाचक का नाम : मुस्ताक खां पिता का नाम: गुलाक खां गृह संख्या : 186 उम्र : 31 लिंग : पुरुष	फोटो उपलब्ध	766	NAE1377282	निर्वाचक का नाम : नगीना बानु पति का नाम: मुस्ताक खान गृह संख्या : 186 उम्र : 29 लिंग : महिला	फोटो उपलब्ध	767	NAE1377191	निर्वाचक का नाम : मदीना बानो पति का नाम: संजय खान गृह संख्या : 186 उम्र : 29 लिंग : महिला	फोटो उपलब्ध
768	RJ/22/172/348217	निर्वाचक का नाम : भूरा पिता का नाम: जूठा गृह संख्या : 187 उम्र : 72 लिंग : पुरुष	फोटो उपलब्ध	769	KLC1623917	निर्वाचक का नाम : दिनेखो पिता का नाम: भूरा खां गृह संख्या : 187 उम्र : 47 लिंग : पुरुष	फोटो उपलब्ध	770	NAE1153881	निर्वाचक का नाम : जुबेदा बानू पति का नाम: मफे खान गृह संख्या : 187 उम्र : 45 लिंग : महिला	फोटो उपलब्ध
771	NAE0028035	निर्वाचक का नाम : रूकिया पति का नाम: दिनेखां गृह संख्या : 187 उम्र : 45 लिंग : महिला	फोटो उपलब्ध	772	NAE0494682	निर्वाचक का नाम : गफूर खां पिता का नाम: अकबरखां गृह संख्या : 187 उम्र : 37 लिंग : पुरुष	फोटो उपलब्ध	773	NAE1023779	निर्वाचक का नाम : मंजु बानू पति का नाम: गफूर खान गृह संख्या : 187 उम्र : 34 लिंग : महिला	फोटो उपलब्ध
774	RJ/22/172/349029	निर्वाचक का नाम : हुली पति का नाम: अकबर गृह संख्या : 188 उम्र : 76 लिंग : महिला	फोटो उपलब्ध	775	KLC1388388	निर्वाचक का नाम : बरकत खां पिता का नाम: अकबर खां गृह संख्या : 188 उम्र : 54 लिंग : पुरुष	फोटो उपलब्ध	776	RJ/22/172/348404	निर्वाचक का नाम : पंकु पति का नाम: बरकत खां गृह संख्या : 188 उम्र : 53 लिंग : महिला	फोटो उपलब्ध
777	KLC1623925	निर्वाचक का नाम : आसीन खां पिता का नाम: अकबर खां गृह संख्या : 188 उम्र : 50 लिंग : पुरुष	फोटो उपलब्ध	778	KLC1623933	निर्वाचक का नाम : रोशन पति का नाम: आसीन खां गृह संख्या : 188 उम्र : 49 लिंग : महिला	फोटो उपलब्ध	779	KLC1783653	निर्वाचक का नाम : फोजेखां पिता का नाम: अकबर खां गृह संख्या : 188 उम्र : 47 लिंग : पुरुष	फोटो उपलब्ध

780 निर्वाचक का नाम : बीबा पति का नाम: फोजे खां गृह संख्या : 188 उम्र : 45 लिंग : महिला	KLC1783661 फोटो उपलब्ध	781 निर्वाचक का नाम : उमरखां पिता का नाम: अकबर खॉं गृह संख्या : 188 उम्र : 42 लिंग : पुरुष	NAE0549345 फोटो उपलब्ध	782 निर्वाचक का नाम : प्रियंका बानू पति का नाम: शबीर खान गृह संख्या : 188 उम्र : 28 लिंग : महिला	NAE2120483 फोटो उपलब्ध
783 निर्वाचक का नाम : शाबीर खान पिता का नाम: बरकत खान गृह संख्या : 188 उम्र : 27 लिंग : पुरुष	NAE1375401 फोटो उपलब्ध	784 निर्वाचक का नाम : सुलतान खान पिता का नाम: बरकत खान गृह संख्या : 188 उम्र : 24 लिंग : पुरुष	NAE1652338 फोटो उपलब्ध	785 निर्वाचक का नाम : टीना बानू पिता का नाम: आसीन खान गृह संख्या : 188 उम्र : 23 लिंग : महिला	NAE1652320 फोटो उपलब्ध
786 निर्वाचक का नाम : रुस्तम खान पिता का नाम: बरकत खान गृह संख्या : 188 उम्र : 23 लिंग : पुरुष	NAE2177319 फोटो उपलब्ध	787 निर्वाचक का नाम : शारुख खान पिता का नाम: असीन खान गृह संख्या : 188 उम्र : 22 लिंग : पुरुष	NAE1937846 फोटो उपलब्ध	788 निर्वाचक का नाम : सलीम खान पिता का नाम: आसीन खान गृह संख्या : 188 उम्र : 19 लिंग : पुरुष	NAE2179828 फोटो उपलब्ध

विधान सभा क्षेत्र की संख्या व नाम : 143-भीनमाल
घटक I - परिवर्धन सूची 1 (16-12-2025 से 21-02-2026 तक)

<p>789 1 NAE2273126</p> <p>निर्वाचक का नाम : मनीष कुमार पिता का नाम: कस्तूरा राम गृह संख्या : 102 उम्र : 18 लिंग : पुरुष</p> <p>फोटो उपलब्ध</p>	<p>790 2 NAE2273159</p> <p>निर्वाचक का नाम : श्रवण कुमार पिता का नाम: दोलाराम गृह संख्या : 123 उम्र : 20 लिंग : पुरुष</p> <p>फोटो उपलब्ध</p>	<p>791 2 NAE2274793</p> <p>निर्वाचक का नाम : ललिता कुमारी पिता का नाम: श्रवण कुमार गृह संख्या : 138 उम्र : 20 लिंग : महिला</p> <p>फोटो उपलब्ध</p>
<p>792 1 NAE2283117</p> <p>निर्वाचक का नाम : मला राम पिता का नाम: काला राम गृह संख्या : 68 उम्र : 25 लिंग : पुरुष</p> <p>फोटो उपलब्ध</p>	<p>793 1 NAE2283182</p> <p>निर्वाचक का नाम : टमिया कुमारी पिता का नाम: कालाराम गृह संख्या : 68 उम्र : 19 लिंग : महिला</p> <p>फोटो उपलब्ध</p>	<p>794 1 NAE2283299</p> <p>निर्वाचक का नाम : मंगला राम पिता का नाम: सवा राम गृह संख्या : 83 उम्र : 30 लिंग : पुरुष</p> <p>फोटो उपलब्ध</p>
<p>795 3 NAE2291201</p> <p>निर्वाचक का नाम : सुरजा राम पिता का नाम: मोडा राम गृह संख्या : 179 उम्र : 18 लिंग : पुरुष</p> <p>फोटो उपलब्ध</p>	<p>796 3 NAE2292100</p> <p>निर्वाचक का नाम : ओखा राम पिता का नाम: आम्बा राम गृह संख्या : 180 उम्र : 20 लिंग : पुरुष</p> <p>फोटो उपलब्ध</p>	

निर्वाचकों का विवरण :							
A) मतदाताओं की संख्या :							
		नामावली का प्रकार	निर्वाचक नामावली की पहचान :	मतदाताओं की संख्या :			
				पुरुष	महिला	तृतीय लिंग	कुल
I	मूल	मूल नामावली	समस्त पूरकों को समेकित करते हुए विशेष गहन पुनरीक्षण 2026 की मूल नामावली	400	388	0	788
II	घटक I - परिवर्धन सूची	पूरक 1	विशेष गहन पुनरीक्षण - 2026	6	2	0	8
III	घटक II - विलोपन सूची	पूरक 1	विशेष गहन पुनरीक्षण - 2026	0	0	0	0
IV	लिंग में संशोधन के कारण अंतर			0	0	0	0
पुनरीक्षण के बाद इस नामावली में शुद्ध निर्वाचक (I+II-III+IV)				406	390	0	796
B) संशोधनों की संख्या :							
नामावली का प्रकार		निर्वाचक नामावली की पहचान :		संशोधनों की संख्या :			
पूरक 1		विशेष गहन पुनरीक्षण - 2026		0			

निर्वाचक रजिस्ट्रीकरण अधिकारी द्वारा जारी

E2-मृत्यु, S2-स्थानांतरित, R2-दोहरी प्रविष्टि, M2-लापता, Q2-अहर्ता नहीं