

## निर्वाचक नामावली 2026 S20 राजस्थान

विधान सभा क्षेत्र की संख्या , नाम व आरक्षण स्थिति : 143 - भीनमाल (सामान्य)		भाग संख्या : : 274													
संसदीय निर्वाचन क्षेत्र की संख्या, नाम व आरक्षण स्थिति, जिसमें विधान सभा निर्वाचन क्षेत्र स्थित है : 18 - जालोर (सामान्य)															
<b>1. पुनरीक्षण का विवरण</b>															
पुनरीक्षण का वर्ष :	2026	<b>निर्वाचक नामावली की पहचान :</b> समस्त पूरकों को समेकित करते हुए विशेष गहन पुनरीक्षण 2026 की मूल नामावली													
अर्हता तिथि :	01-01-2026														
पुनरीक्षण का स्वरूप :	विशेष गहन पुनरीक्षण - 2026														
प्रकाशन की तिथि :	21-02-2026														
<b>2. भाग व मतदान क्षेत्र का विवरण :</b>															
भाग में आने वाले अनुभागों की संख्या और नाम :															
1-आधमणी वास,लेदरमेर 2-भील बस्ती,लेदरमेर 3-कुम्हार वास,लेदरमेर 4-जोगी वास,लेदरमेर 5-गुआरिया वास,लेदरमेर 6-रेल्वे कालोनी,लेदरमेर 7-राजपूतों के बेरे,लेदरमेर 8-निपरावास,लेदरमेर 9-करना चौधरी व बलवन्त सिंह के बेरे,लेदरमेर	<table style="width: 100%; border-collapse: collapse;"> <tr> <td style="width: 60%;">मुख्य शहर / मुख्य ग्राम</td> <td style="width: 40%;">: लेदरमेर</td> </tr> <tr> <td>वार्ड</td> <td>: </td> </tr> <tr> <td>पोस्ट ऑफिस</td> <td>: LEDARMER BO</td> </tr> <tr> <td>पुलिस थाना</td> <td>: रामसीन</td> </tr> <tr> <td>तहसील</td> <td>: </td> </tr> <tr> <td>जिला</td> <td>: जालौर</td> </tr> <tr> <td>पिन कोड</td> <td>: 343029</td> </tr> </table>	मुख्य शहर / मुख्य ग्राम	: लेदरमेर	वार्ड	:	पोस्ट ऑफिस	: LEDARMER BO	पुलिस थाना	: रामसीन	तहसील	:	जिला	: जालौर	पिन कोड	: 343029
मुख्य शहर / मुख्य ग्राम	: लेदरमेर														
वार्ड	:														
पोस्ट ऑफिस	: LEDARMER BO														
पुलिस थाना	: रामसीन														
तहसील	:														
जिला	: जालौर														
पिन कोड	: 343029														
<b>3. मतदान केंद्र का विवरण</b>															
मतदान केंद्र की संख्या व नाम :	मतदान केन्द्र की विशेष हैसियत (पुरुष/महिला/सामान्य) :	सामान्य													
274 - लेदरमेर	इस मतदान क्षेत्र के सहायक (ऑक्जिलियरी) मतदान केन्द्रों की संख्या :	0													
मतदान केंद्र का भवन व पता : राजकीय उच्च माध्यमिक विद्यालय, दायां कमरा, लेदरमेर															
<b>4. मतदाताओं की संख्या :</b>															
आरंभिक क्रम	अंतिम क्रम	मतदाताओं की संख्या													
संख्या	संख्या	पुरुष	महिला	तृतीय लिंग	कुल										
1	640	330	310	0	640										

निर्वाचक रजिस्ट्रीकरण अधिकारी द्वारा जारी

Nazri Naksha

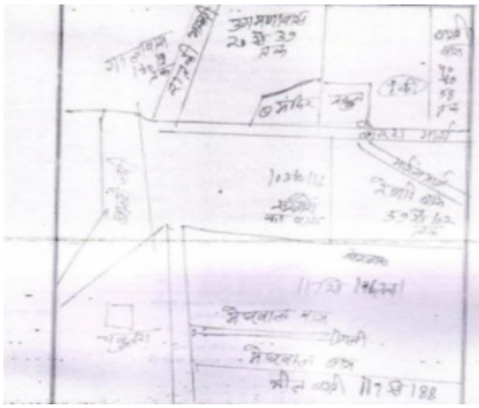

Google Map View



Polling Station Building Front View



Polling Station Front View



Cad View

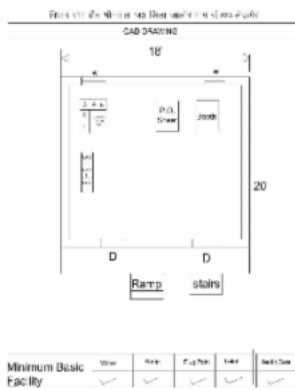

Key MAP View

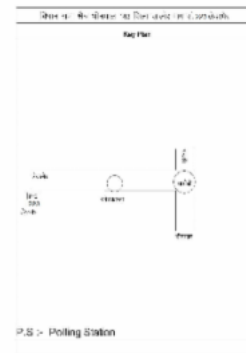

1	NAE1642305	निर्वाचक का नाम : महेंद्र सिंह पिता का नाम: मंगल सिंह गृह संख्या : 202 उम्र : 26 लिंग : पुरुष	2	NAE1642313	निर्वाचक का नाम : श्रवण कुमार पिता का नाम: मसरा राम गृह संख्या : 211 उम्र : 24 लिंग : पुरुष	3	NAE1837467	निर्वाचक का नाम : चंद्र प्रकाश पिता का नाम: छैला राम गृह संख्या : 217 उम्र : 24 लिंग : पुरुष
4	NAE0549592	निर्वाचक का नाम : सन्तु पति का नाम: पकाराम गृह संख्या : 255 उम्र : 35 लिंग : महिला	5	RJ/22/172/351159	निर्वाचक का नाम : माला भारती पिता का नाम: बाबरा भारती गृह संख्या : 263 उम्र : 72 लिंग : पुरुष	6	RJ/22/172/351190	निर्वाचक का नाम : भागु पति का नाम: माला भारती गृह संख्या : 263 उम्र : 70 लिंग : महिला
7	KLC1624105	निर्वाचक का नाम : अशोक भारती पिता का नाम: मालाभारती गृह संख्या : 263 उम्र : 45 लिंग : पुरुष	8	KLC2060549	निर्वाचक का नाम : हडमत भारती पिता का नाम: मालाभारमी गृह संख्या : 263 उम्र : 43 लिंग : पुरुष	9	KLC2248953	निर्वाचक का नाम : रीणा पति का नाम: अशोकभारती गृह संख्या : 263 उम्र : 40 लिंग : महिला
10	KLC2248987	निर्वाचक का नाम : विमला पति का नाम: हडमत भारती गृह संख्या : 263 उम्र : 37 लिंग : महिला	11	RJ/22/172/352010	निर्वाचक का नाम : दरिया पति का नाम: गला भारती गृह संख्या : 264 उम्र : 81 लिंग : महिला	12	KLC1624113	निर्वाचक का नाम : तेजा भारती पिता का नाम: गला भारती गृह संख्या : 264 उम्र : 44 लिंग : पुरुष
13	KLC2248961	निर्वाचक का नाम : मीनादेवी पति का नाम: तेजाभारती गृह संख्या : 264 उम्र : 41 लिंग : महिला	14	NAE1966738	निर्वाचक का नाम : रतन भारती पिता का नाम: गला भारती गृह संख्या : 264 उम्र : 25 लिंग : पुरुष	15	RJ/22/172/351188	निर्वाचक का नाम : सुकी पति का नाम: जैसा भारती गृह संख्या : 265 उम्र : 72 लिंग : महिला
16	KLC1624121	निर्वाचक का नाम : किशनभारती पिता का नाम: जैसाभारती गृह संख्या : 265 उम्र : 48 लिंग : पुरुष	17	KLC1783786	निर्वाचक का नाम : छेल भारती पिता का नाम: जैसा भारती गृह संख्या : 265 उम्र : 47 लिंग : पुरुष	18	KLC2060556	निर्वाचक का नाम : गोपाल भारती पिता का नाम: जैसा भारती गृह संख्या : 265 उम्र : 46 लिंग : पुरुष
19	KLC1624139	निर्वाचक का नाम : गीता देवी पति का नाम: छेल भारती गृह संख्या : 265 उम्र : 45 लिंग : महिला	20	KLC1624147	निर्वाचक का नाम : देबू पति का नाम: किशन भारती गृह संख्या : 265 उम्र : 45 लिंग : महिला	21	NAE0732305	निर्वाचक का नाम : रसीला पति का नाम: गोपाल भारती गृह संख्या : 265 उम्र : 42 लिंग : महिला
22	NAE1971167	निर्वाचक का नाम : गुडिया कुमारी पति का नाम: अर्जुन भारती गृह संख्या : 265 उम्र : 26 लिंग : महिला	23	NAE1890425	निर्वाचक का नाम : अर्जुन भारती पिता का नाम: छैल भारती गृह संख्या : 265 उम्र : 23 लिंग : पुरुष	24	NAE2168540	निर्वाचक का नाम : मुकेश भारती पिता का नाम: किशन भारती गृह संख्या : 265 उम्र : 21 लिंग : पुरुष
25	RJ/22/172/351191	निर्वाचक का नाम : देसु कंवर पति का नाम: भबूत सिंह गृह संख्या : 266 उम्र : 77 लिंग : महिला	26	KLC2144756	निर्वाचक का नाम : अन्तरी पति का नाम: अजीत सिंह गृह संख्या : 269 उम्र : 99 लिंग : महिला	27	NAE0732164	निर्वाचक का नाम : मान सिंह पिता का नाम: अजीत सिंह गृह संख्या : 269 उम्र : 33 लिंग : पुरुष
28	NAE1474907	निर्वाचक का नाम : राधा कंवर पति का नाम: मानसिंह गृह संख्या : 269 उम्र : 29 लिंग : महिला	29	RJ/22/172/351391	निर्वाचक का नाम : रम्भा पति का नाम: हक सिंह गृह संख्या : 270 उम्र : 72 लिंग : महिला	30	KLC2250090	निर्वाचक का नाम : नरपत सिंह पिता का नाम: हकसिंह गृह संख्या : 270 उम्र : 44 लिंग : पुरुष

31	NAE0028043	निर्वाचक का नाम : कपूर सिंह पिता का नाम: हक सिंह गृह संख्या : 270 उम्र : 41 लिंग : पुरुष	फोटो उपलब्ध	32	KLC2249688	निर्वाचक का नाम : सांवल सिंह पिता का नाम: हक सिंह गृह संख्या : 270 उम्र : 37 लिंग : पुरुष	फोटो उपलब्ध	33	KLC2250082	निर्वाचक का नाम : कमियाकंवर पिता का नाम: कपूर सिंह गृह संख्या : 270 उम्र : 37 लिंग : महिला	फोटो उपलब्ध
34	KLC2250074	निर्वाचक का नाम : कैलाशकंवर पति का नाम: नरपत सिंह गृह संख्या : 270 उम्र : 37 लिंग : महिला	फोटो उपलब्ध	35	NAE0549600	निर्वाचक का नाम : मनोहर सिंह पिता का नाम: हक सिंह गृह संख्या : 270 उम्र : 33 लिंग : पुरुष	फोटो उपलब्ध	36	NAE1983402	निर्वाचक का नाम : सतिया कंवर पति का नाम: सांवल सिंह गृह संख्या : 270 उम्र : 30 लिंग : महिला	फोटो उपलब्ध
37	NAE2013290	निर्वाचक का नाम : नेतल कंवर पति का नाम: मनोहर सिंह गृह संख्या : 270 उम्र : 22 लिंग : महिला	फोटो उपलब्ध	38	RJ/22/172/351298	निर्वाचक का नाम : गोका पिता का नाम: रावता गृह संख्या : 271 उम्र : 77 लिंग : पुरुष	फोटो उपलब्ध	39	RJ/22/172/351172	निर्वाचक का नाम : सुबटी पति का नाम: जोगा गृह संख्या : 271 उम्र : 70 लिंग : महिला	फोटो उपलब्ध
40	RJ/22/172/351392	निर्वाचक का नाम : हीराराम पिता का नाम: रावता गृह संख्या : 271 उम्र : 65 लिंग : पुरुष	फोटो उपलब्ध	41	RJ/22/172/351393	निर्वाचक का नाम : पानी देवी पति का नाम: हीरा गृह संख्या : 271 उम्र : 61 लिंग : महिला	फोटो उपलब्ध	42	NAE0170308	निर्वाचक का नाम : राजाराम पिता का नाम: गोकाराम गृह संख्या : 271 उम्र : 40 लिंग : पुरुष	फोटो उपलब्ध
43	NAE0169854	निर्वाचक का नाम : वाली देवी पति का नाम: राजाराम गृह संख्या : 271 उम्र : 38 लिंग : महिला	फोटो उपलब्ध	44	NAE1475292	निर्वाचक का नाम : जयन्ति लाल पिता का नाम: हीरा लाल गृह संख्या : 271 उम्र : 35 लिंग : पुरुष	फोटो उपलब्ध	45	NAE0914663	निर्वाचक का नाम : मोहन प्रजापत पिता का नाम: गोका राम गृह संख्या : 271 उम्र : 34 लिंग : पुरुष	फोटो उपलब्ध
46	NAE1474956	निर्वाचक का नाम : चंपालाल पिता का नाम: जोगाराम गृह संख्या : 271 उम्र : 29 लिंग : पुरुष	फोटो उपलब्ध	47	NAE1828888	निर्वाचक का नाम : सोरम देवी पति का नाम: मोहन लाल गृह संख्या : 271 उम्र : 29 लिंग : महिला	फोटो उपलब्ध	48	NAE1475086	निर्वाचक का नाम : ननका देवी पति का नाम: चंपालाल गृह संख्या : 271 उम्र : 28 लिंग : महिला	फोटो उपलब्ध
49	NAE1475300	निर्वाचक का नाम : सोरम देवी पति का नाम: जयंती लाल गृह संख्या : 271 उम्र : 28 लिंग : महिला	फोटो उपलब्ध	50	NAE1475151	निर्वाचक का नाम : महेंद्र कुमार पिता का नाम: जोगाराम गृह संख्या : 271 उम्र : 27 लिंग : पुरुष	फोटो उपलब्ध	51	NAE1475318	निर्वाचक का नाम : कृष्ण कुमार पिता का नाम: हीरा लाल गृह संख्या : 271 उम्र : 27 लिंग : पुरुष	फोटो उपलब्ध
52	RJ/22/172/352038	निर्वाचक का नाम : पका पिता का नाम: जूजा गृह संख्या : 272 उम्र : 60 लिंग : पुरुष	फोटो उपलब्ध	53	RJ/22/172/351394	निर्वाचक का नाम : शान्ति पति का नाम: पका गृह संख्या : 272 उम्र : 59 लिंग : महिला	फोटो उपलब्ध	54	NAE0027664	निर्वाचक का नाम : मका पिता का नाम: जूजा गृह संख्या : 272 उम्र : 53 लिंग : पुरुष	फोटो उपलब्ध
55	NAE0347013	निर्वाचक का नाम : पेपी देवी पति का नाम: मकाराम गृह संख्या : 272 उम्र : 40 लिंग : महिला	फोटो उपलब्ध	56	NAE1024280	निर्वाचक का नाम : कन्हैयालाल पिता का नाम: पकाराम गृह संख्या : 272 उम्र : 30 लिंग : पुरुष	फोटो उपलब्ध	57	NAE1973080	निर्वाचक का नाम : छगना राम पिता का नाम: पका राम गृह संख्या : 272 उम्र : 29 लिंग : पुरुष	फोटो उपलब्ध
58	NAE1705466	निर्वाचक का नाम : उषा देवी पति का नाम: कन्हैया लाल गृह संख्या : 272 उम्र : 25 लिंग : महिला	फोटो उपलब्ध	59	NAE1820646	निर्वाचक का नाम : महेन्द्र कुमार पिता का नाम: पका राम गृह संख्या : 272 उम्र : 24 लिंग : पुरुष	फोटो उपलब्ध	60	RJ/22/172/351148	निर्वाचक का नाम : गणेशा पिता का नाम: प्रेमा गृह संख्या : 273 उम्र : 84 लिंग : पुरुष	फोटो उपलब्ध

61	RJ/22/172/351184	निर्वाचक का नाम : लहरी पति का नाम: गणेशा गृह संख्या : 273 उम्र : 82 लिंग : महिला	फोटो उपलब्ध	62	RJ/22/172/351395	निर्वाचक का नाम : सोवलाराम पिता का नाम: गणेशाराम गृह संख्या : 273 उम्र : 59 लिंग : पुरुष	फोटो उपलब्ध	63	RJ/22/172/351173	निर्वाचक का नाम : नेनु पति का नाम: सोवलाराम गृह संख्या : 273 उम्र : 57 लिंग : महिला	फोटो उपलब्ध
64	NAE1817410	निर्वाचक का नाम : वरदा राम पिता का नाम: गणेशा गृह संख्या : 273 उम्र : 53 लिंग : पुरुष	फोटो उपलब्ध	65	KLC1624162	निर्वाचक का नाम : रमिला देवी पति का नाम: वरदा गृह संख्या : 273 उम्र : 48 लिंग : महिला	फोटो उपलब्ध	66	KLC1783794	निर्वाचक का नाम : मंशाराम पिता का नाम: गणेशा गृह संख्या : 273 उम्र : 47 लिंग : पुरुष	फोटो उपलब्ध
67	KLC1624170	निर्वाचक का नाम : शान्ति पति का नाम: मंशाराम गृह संख्या : 273 उम्र : 45 लिंग : महिला	फोटो उपलब्ध	68	KLC2060564	निर्वाचक का नाम : मांगीलाल पिता का नाम: गणेशा गृह संख्या : 273 उम्र : 45 लिंग : पुरुष	फोटो उपलब्ध	69	NAE0169847	निर्वाचक का नाम : गुलाबी देवी पति का नाम: मांगी लाल गृह संख्या : 273 उम्र : 38 लिंग : महिला	फोटो उपलब्ध
70	NAE0170290	निर्वाचक का नाम : प्रभुराम पिता का नाम: गणेशाराम गृह संख्या : 273 उम्र : 38 लिंग : पुरुष	फोटो उपलब्ध	71	NAE1065242	निर्वाचक का नाम : मफी देवी पति का नाम: प्रभुराम गृह संख्या : 273 उम्र : 31 लिंग : महिला	फोटो उपलब्ध	72	NAE1065226	निर्वाचक का नाम : भरत कुमार पिता का नाम: सांवलाराम गृह संख्या : 273 उम्र : 29 लिंग : पुरुष	फोटो उपलब्ध
73	NAE1065234	निर्वाचक का नाम : लाखाराम पिता का नाम: सांवलाराम गृह संख्या : 273 उम्र : 29 लिंग : पुरुष	फोटो उपलब्ध	74	NAE1642362	निर्वाचक का नाम : गोपाराम पिता का नाम: सांवला राम गृह संख्या : 273 उम्र : 25 लिंग : पुरुष	फोटो उपलब्ध	75	NAE1799477	निर्वाचक का नाम : पदमाराम पिता का नाम: सांवला राम गृह संख्या : 273 उम्र : 23 लिंग : पुरुष	फोटो उपलब्ध
76	NAE1816461	निर्वाचक का नाम : विमला देवी पति का नाम: भरत कुमार गृह संख्या : 273 उम्र : 23 लिंग : महिला	फोटो उपलब्ध	77	NAE1814441	निर्वाचक का नाम : ममता कुमारी पिता का नाम: मंशा राम गृह संख्या : 273 उम्र : 21 लिंग : महिला	फोटो उपलब्ध	78	NAE1989318	निर्वाचक का नाम : हितेश कुमार पिता का नाम: वरदा राम गृह संख्या : 273 उम्र : 20 लिंग : पुरुष	फोटो उपलब्ध
79	NAE2097962	निर्वाचक का नाम : विक्रम कुमार पिता का नाम: मंछा राम गृह संख्या : 273 उम्र : 20 लिंग : महिला	फोटो उपलब्ध	80	KLC1624196	निर्वाचक का नाम : हंसा पिता का नाम: पाता गृह संख्या : 274 उम्र : 45 लिंग : पुरुष	फोटो उपलब्ध	81	NAE0169821	निर्वाचक का नाम : पारू देवी पति का नाम: हंसाराम गृह संख्या : 274 उम्र : 38 लिंग : महिला	फोटो उपलब्ध
82	RJ/22/172/351344	निर्वाचक का नाम : पारसा पिता का नाम: ईराराम गृह संख्या : 275 उम्र : 59 लिंग : पुरुष	फोटो उपलब्ध	83	RJ/22/172/351397	निर्वाचक का नाम : बादली पति का नाम: पारसा गृह संख्या : 275 उम्र : 53 लिंग : महिला	फोटो उपलब्ध	84	NAE0346981	निर्वाचक का नाम : भेराराम पिता का नाम: ईराराम गृह संख्या : 275 उम्र : 45 लिंग : पुरुष	फोटो उपलब्ध
85	NAE0346999	निर्वाचक का नाम : प्यारी देवी पति का नाम: भेराराम गृह संख्या : 275 उम्र : 44 लिंग : महिला	फोटो उपलब्ध	86	NAE1065259	निर्वाचक का नाम : कान्तिलाल पिता का नाम: पारसराम गृह संख्या : 275 उम्र : 29 लिंग : पुरुष	फोटो उपलब्ध	87	NAE2000362	निर्वाचक का नाम : उषा कुमारी पति का नाम: कान्ति लाल गृह संख्या : 275 उम्र : 28 लिंग : महिला	फोटो उपलब्ध
88	NAE1973163	निर्वाचक का नाम : जयंती लाल पिता का नाम: पारसा राम गृह संख्या : 275 उम्र : 26 लिंग : पुरुष	फोटो उपलब्ध	89	NAE1983451	निर्वाचक का नाम : फूला राम पिता का नाम: भेरा राम गृह संख्या : 275 उम्र : 23 लिंग : पुरुष	फोटो उपलब्ध	90	NAE1983444	निर्वाचक का नाम : परमार मिलन कुमार भेराराम पिता का नाम: भेरा राम गृह संख्या : 275 उम्र : 20 लिंग : पुरुष	फोटो उपलब्ध

91	NAE1704246	निर्वाचक का नाम : चोपा राम पिता का नाम: इरा जी गृह संख्या : 276 उम्र : 67 लिंग : पुरुष	फोटो उपलब्ध	92	NAE1800218	निर्वाचक का नाम : मणी देवी पति का नाम: चोपा राम गृह संख्या : 276 उम्र : 64 लिंग : महिला	फोटो उपलब्ध	93	RJ/22/172/351189	निर्वाचक का नाम : हरिया पति का नाम: सबा राम गृह संख्या : 277 उम्र : 78 लिंग : महिला	फोटो उपलब्ध
94	NAE0028092	निर्वाचक का नाम : राजा पिता का नाम: सवा गृह संख्या : 277 उम्र : 57 लिंग : पुरुष	फोटो उपलब्ध	95	NAE0027573	निर्वाचक का नाम : आशाराम पिता का नाम: सवाराम गृह संख्या : 277 उम्र : 47 लिंग : पुरुष	फोटो उपलब्ध	96	KLC1624212	निर्वाचक का नाम : विजु पति का नाम: रमेश गृह संख्या : 277 उम्र : 45 लिंग : महिला	फोटो उपलब्ध
97	KLC2060572	निर्वाचक का नाम : केशाराम पिता का नाम: सवाराम गृह संख्या : 277 उम्र : 44 लिंग : पुरुष	फोटो उपलब्ध	98	KLC2144681	निर्वाचक का नाम : दरिया पति का नाम: आशाराम गृह संख्या : 277 उम्र : 41 लिंग : महिला	फोटो उपलब्ध	99	NAE0828129	निर्वाचक का नाम : ज्योत्सना पति का नाम: केशाराम गृह संख्या : 277 उम्र : 40 लिंग : महिला	फोटो उपलब्ध
100	NAE0215533	निर्वाचक का नाम : ओमप्रकाश पिता का नाम: सवाराम गृह संख्या : 277 उम्र : 36 लिंग : पुरुष	फोटो उपलब्ध	101	NAE1799063	निर्वाचक का नाम : छगना राम पिता का नाम: रमेश कुमार गृह संख्या : 277 उम्र : 22 लिंग : पुरुष	फोटो उपलब्ध	102	NAE2166791	निर्वाचक का नाम : पिंकी कुमारी पिता का नाम: रमेश कुमार गृह संख्या : 277 उम्र : 22 लिंग : महिला	फोटो उपलब्ध
103	RJ/22/172/351035	निर्वाचक का नाम : झीणी पति का नाम: धूका गृह संख्या : 278 उम्र : 77 लिंग : महिला	फोटो उपलब्ध	104	NAE0027524	निर्वाचक का नाम : दिनेशकुमार पिता का नाम: धुकाराम गृह संख्या : 278 उम्र : 36 लिंग : पुरुष	फोटो उपलब्ध	105	NAE1315050	निर्वाचक का नाम : गुडिया देवी पति का नाम: दिनेश कुमार गृह संख्या : 278 उम्र : 34 लिंग : महिला	फोटो उपलब्ध
106	KLC1624220	निर्वाचक का नाम : लीला पति का नाम: कस्तूरा गृह संख्या : 279 उम्र : 71 लिंग : महिला	फोटो उपलब्ध	107	NAE0169722	निर्वाचक का नाम : रणछोडाराम पिता का नाम: कस्तुराराम गृह संख्या : 279 उम्र : 36 लिंग : पुरुष	फोटो उपलब्ध	108	NAE1475326	निर्वाचक का नाम : कस्तुदेवी पति का नाम: रणछोडा राम गृह संख्या : 279 उम्र : 32 लिंग : महिला	फोटो उपलब्ध
109	NAE1065267	निर्वाचक का नाम : भावेश कुमार पिता का नाम: कस्तुराम गृह संख्या : 279 उम्र : 29 लिंग : पुरुष	फोटो उपलब्ध	110	NAE1840982	निर्वाचक का नाम : किरण कुमार पिता का नाम: कस्तुरा राम गृह संख्या : 279 उम्र : 22 लिंग : पुरुष	फोटो उपलब्ध	111	NAE1863166	निर्वाचक का नाम : टमिया देवी पति का नाम: भावेश कुमार गृह संख्या : 279 उम्र : 21 लिंग : महिला	फोटो उपलब्ध
112	RJ/22/172/351241	निर्वाचक का नाम : वचन सिंह पिता का नाम: चिमन सिंह गृह संख्या : 280 उम्र : 76 लिंग : पुरुष	फोटो उपलब्ध	113	NAE0225854	निर्वाचक का नाम : छतर सिंह पिता का नाम: वचन सिंह गृह संख्या : 280 उम्र : 50 लिंग : पुरुष	फोटो उपलब्ध	114	KLC1783802	निर्वाचक का नाम : एवन कंवर पति का नाम: छतर सिंह गृह संख्या : 280 उम्र : 47 लिंग : महिला	फोटो उपलब्ध
115	KLC2060580	निर्वाचक का नाम : परबत सिंह पिता का नाम: वचन सिंह गृह संख्या : 280 उम्र : 45 लिंग : पुरुष	फोटो उपलब्ध	116	NAE1896315	निर्वाचक का नाम : नीतू कंवर पति का नाम: परबत सिंह गृह संख्या : 280 उम्र : 26 लिंग : महिला	फोटो उपलब्ध	117	NAE2239887	निर्वाचक का नाम : संतोष कंवर पिता का नाम: चतर सिंह गृह संख्या : 280 उम्र : 19 लिंग : महिला	फोटो उपलब्ध
118	RJ/22/172/352029	निर्वाचक का नाम : मसरा पिता का नाम: लछा गृह संख्या : 281 उम्र : 55 लिंग : पुरुष	फोटो उपलब्ध	119	NAE1761899	निर्वाचक का नाम : उषा कुमारी पिता का नाम: मसरा राम गृह संख्या : 281 उम्र : 22 लिंग : महिला	फोटो उपलब्ध	120	RJ/22/172/351399	निर्वाचक का नाम : भागु पति का नाम: पबीया गृह संख्या : 282 उम्र : 53 लिंग : महिला	फोटो उपलब्ध

121	KLC1624238	निर्वाचक का नाम : घेवाराम पिता का नाम: मालाराम गृह संख्या : 282 उम्र : 45 लिंग : पुरुष	फोटो उपलब्ध	122	KLC1624246	निर्वाचक का नाम : प्यारी पति का नाम: घेवाराम गृह संख्या : 282 उम्र : 44 लिंग : महिला	फोटो उपलब्ध	123	NAE1697523	निर्वाचक का नाम : कांतिलाल पिता का नाम: पबा राम गृह संख्या : 282 उम्र : 25 लिंग : पुरुष	फोटो उपलब्ध
124	NAE1114552	निर्वाचक का नाम : जवाहराराम पिता का नाम: जोगाराम गृह संख्या : 283 उम्र : 29 लिंग : पुरुष	फोटो उपलब्ध	125	NAE0027441	निर्वाचक का नाम : मणिदेवी पति का नाम: मांगीलाल गृह संख्या : 284 उम्र : 39 लिंग : महिला	फोटो उपलब्ध	126	NAE2085041	निर्वाचक का नाम : प्रकाश सिंह पिता का नाम: भव सिंह गृह संख्या : 284 उम्र : 31 लिंग : पुरुष	फोटो उपलब्ध
127	NAE0170506	निर्वाचक का नाम : नरपत सिंह पिता का नाम: जवसिंह गृह संख्या : 285 उम्र : 44 लिंग : पुरुष	फोटो उपलब्ध	128	NAE0549626	निर्वाचक का नाम : इन्द्रा कवंर पति का नाम: नरपत सिंह गृह संख्या : 285 उम्र : 41 लिंग : महिला	फोटो उपलब्ध	129	NAE0549618	निर्वाचक का नाम : राजू सिंह पिता का नाम: जव सिंह गृह संख्या : 285 उम्र : 33 लिंग : पुरुष	फोटो उपलब्ध
130	RJ/22/172/351250	निर्वाचक का नाम : पकु पति का नाम: श्री राम गृह संख्या : 286 उम्र : 84 लिंग : महिला	फोटो उपलब्ध	131	RJ/22/172/351280	निर्वाचक का नाम : पुनम दास पिता का नाम: श्री राम गृह संख्या : 286 उम्र : 61 लिंग : पुरुष	फोटो उपलब्ध	132	KLC1846195	निर्वाचक का नाम : मंजु पति का नाम: पूनम दास गृह संख्या : 286 उम्र : 58 लिंग : महिला	फोटो उपलब्ध
133	KLC2144723	निर्वाचक का नाम : तिलोकदास पिता का नाम: श्रीराम गृह संख्या : 286 उम्र : 44 लिंग : पुरुष	फोटो उपलब्ध	134	KLC2249373	निर्वाचक का नाम : उषा देवी पति का नाम: तिलोकदास गृह संख्या : 286 उम्र : 44 लिंग : महिला	फोटो उपलब्ध	135	NAE0068072	निर्वाचक का नाम : प्रभुदास पिता का नाम: श्रीराम गृह संख्या : 286 उम्र : 43 लिंग : पुरुष	फोटो उपलब्ध
136	NAE0732289	निर्वाचक का नाम : सुशीला पति का नाम: प्रभुदास गृह संख्या : 286 उम्र : 37 लिंग : महिला	फोटो उपलब्ध	137	NAE0027508	निर्वाचक का नाम : विक्रम पिता का नाम: श्रीराम गृह संख्या : 286 उम्र : 36 लिंग : पुरुष	फोटो उपलब्ध	138	NAE1967280	निर्वाचक का नाम : रिकू देवी पति का नाम: विक्रम गृह संख्या : 286 उम्र : 31 लिंग : महिला	फोटो उपलब्ध
139	NAE1315068	निर्वाचक का नाम : प्रवीण कुमार पिता का नाम: पूनम दास गृह संख्या : 286 उम्र : 27 लिंग : पुरुष	फोटो उपलब्ध	140	NAE1642388	निर्वाचक का नाम : रवींद्र दास पिता का नाम: पूनम दास गृह संख्या : 286 उम्र : 24 लिंग : पुरुष	फोटो उपलब्ध	141	NAE1814458	निर्वाचक का नाम : कविता कुमारी पिता का नाम: तिलोक दास गृह संख्या : 286 उम्र : 21 लिंग : महिला	फोटो उपलब्ध
142	RJ/22/172/351200	निर्वाचक का नाम : सीता पति का नाम: मोटा गृह संख्या : 288 उम्र : 69 लिंग : महिला	फोटो उपलब्ध	143	KLC1624279	निर्वाचक का नाम : केसाराम पिता का नाम: मोटा गृह संख्या : 288 उम्र : 44 लिंग : पुरुष	फोटो उपलब्ध	144	KLC1624287	निर्वाचक का नाम : ज्योसना पति का नाम: केसाराम गृह संख्या : 288 उम्र : 43 लिंग : महिला	फोटो उपलब्ध
145	NAE0513622	निर्वाचक का नाम : मेहराराम पिता का नाम: मोटाराम गृह संख्या : 288 उम्र : 37 लिंग : पुरुष	फोटो उपलब्ध	146	NAE0513614	निर्वाचक का नाम : प्रबताराम पिता का नाम: मोटाराम गृह संख्या : 288 उम्र : 34 लिंग : पुरुष	फोटो उपलब्ध	147	NAE1642396	निर्वाचक का नाम : भागू देवी पति का नाम: मेहरा राम गृह संख्या : 288 उम्र : 31 लिंग : महिला	फोटो उपलब्ध
148	NAE1704774	निर्वाचक का नाम : सुकी कुमारी पति का नाम: प्रबता राम गृह संख्या : 288 उम्र : 24 लिंग : महिला	फोटो उपलब्ध								

149	RJ/22/172/351075	निर्वाचक का नाम : चौथी पति का नाम: राणा गृह संख्या : 289 उम्र : 79 लिंग : महिला	फोटो उपलब्ध	150	RJ/22/172/351054	निर्वाचक का नाम : रमेश पिता का नाम: राणा गृह संख्या : 289 उम्र : 56 लिंग : पुरुष	फोटो उपलब्ध	151	KLC1624295	निर्वाचक का नाम : नाजु पति का नाम: रमेश गृह संख्या : 289 उम्र : 50 लिंग : महिला	फोटो उपलब्ध
152	RJ/22/172/351065	निर्वाचक का नाम : पवनी पति का नाम: खरगा गृह संख्या : 290 उम्र : 65 लिंग : महिला	फोटो उपलब्ध	153	NAE0549634	निर्वाचक का नाम : सुमन देवी पति का नाम: मंगलाराम गृह संख्या : 290 उम्र : 37 लिंग : महिला	फोटो उपलब्ध	154	NAE0170191	निर्वाचक का नाम : मंगलाराम पिता का नाम: खरगाराम गृह संख्या : 290 उम्र : 36 लिंग : पुरुष	फोटो उपलब्ध
155	RJ/22/172/351071	निर्वाचक का नाम : कान्ता पिता का नाम: नेना गृह संख्या : 291 उम्र : 62 लिंग : पुरुष	फोटो उपलब्ध	156	RJ/22/172/351070	निर्वाचक का नाम : उषा पति का नाम: कान्ता गृह संख्या : 291 उम्र : 61 लिंग : महिला	फोटो उपलब्ध	157	NAE1713619	निर्वाचक का नाम : इन्द्रा देवी पति का नाम: रतना राम गृह संख्या : 291 उम्र : 31 लिंग : महिला	फोटो उपलब्ध
158	NAE1713627	निर्वाचक का नाम : रतनाराम पिता का नाम: कांतिलाल गृह संख्या : 291 उम्र : 26 लिंग : पुरुष	फोटो उपलब्ध	159	KLC2060606	निर्वाचक का नाम : गीगी पति का नाम: अजा गृह संख्या : 292 उम्र : 74 लिंग : महिला	फोटो उपलब्ध	160	KLC2060614	निर्वाचक का नाम : जबरा पिता का नाम: अजा गृह संख्या : 292 उम्र : 57 लिंग : पुरुष	फोटो उपलब्ध
161	KLC2249365	निर्वाचक का नाम : भवरी पति का नाम: जबरा गृह संख्या : 292 उम्र : 57 लिंग : महिला	फोटो उपलब्ध	162	NAE0068130	निर्वाचक का नाम : दिनेशकुमार पिता का नाम: अजाराम गृह संख्या : 292 उम्र : 36 लिंग : पुरुष	फोटो उपलब्ध	163	NAE1114677	निर्वाचक का नाम : देशु देवी पति का नाम: दिनेश कुमार गृह संख्या : 292 उम्र : 36 लिंग : महिला	फोटो उपलब्ध
164	NAE1114578	निर्वाचक का नाम : जयन्तीलाल पिता का नाम: जबराराम गृह संख्या : 292 उम्र : 34 लिंग : पुरुष	फोटो उपलब्ध	165	NAE1983469	निर्वाचक का नाम : मंजु देवी पति का नाम: जयंती लाल गृह संख्या : 292 उम्र : 30 लिंग : महिला	फोटो उपलब्ध	166	RJ/22/172/351346	निर्वाचक का नाम : सांवला पिता का नाम: वणवीरा गृह संख्या : 293 उम्र : 66 लिंग : पुरुष	फोटो उपलब्ध
167	RJ/22/172/351047	निर्वाचक का नाम : तलसी पति का नाम: सांवला गृह संख्या : 293 उम्र : 63 लिंग : महिला	फोटो उपलब्ध	168	NAE0517490	निर्वाचक का नाम : रमेश कुमार पिता का नाम: सांवलाराम गृह संख्या : 293 उम्र : 34 लिंग : पुरुष	फोटो उपलब्ध	169	NAE0517508	निर्वाचक का नाम : उमेश कुमार पिता का नाम: सांवलाराम गृह संख्या : 293 उम्र : 33 लिंग : पुरुष	फोटो उपलब्ध
170	NAE1703701	निर्वाचक का नाम : पंचम कंवर पति का नाम: रमेश कुमार गृह संख्या : 293 उम्र : 33 लिंग : महिला	फोटो उपलब्ध	171	NAE1114685	निर्वाचक का नाम : रणछोडाराम पिता का नाम: सांवलाराम गृह संख्या : 293 उम्र : 30 लिंग : पुरुष	फोटो उपलब्ध	172	NAE0027391	निर्वाचक का नाम : मुकेश पिता का नाम: जगता गृह संख्या : 294 उम्र : 59 लिंग : पुरुष	फोटो उपलब्ध
173	NAE0549642	निर्वाचक का नाम : भरत पिता का नाम: मुकेश गृह संख्या : 294 उम्र : 32 लिंग : पुरुष	फोटो उपलब्ध	174	NAE1599331	निर्वाचक का नाम : पुरिया पति का नाम: भरत कुमार गृह संख्या : 294 उम्र : 31 लिंग : महिला	फोटो उपलब्ध	175	NAE1654052	निर्वाचक का नाम : कमलेश पिता का नाम: मुकेश पुरोहित गृह संख्या : 294 उम्र : 26 लिंग : पुरुष	फोटो उपलब्ध
176	RJ/22/172/351046	निर्वाचक का नाम : प्यारी पति का नाम: गो पाल गृह संख्या : 295 उम्र : 62 लिंग : महिला	फोटो उपलब्ध	177	RJ/22/172/351400	निर्वाचक का नाम : सती पति का नाम: मुकेश गृह संख्या : 295 उम्र : 57 लिंग : महिला	फोटो उपलब्ध	178	NAE0549659	निर्वाचक का नाम : राजेश कुमार पिता का नाम: गोपालराम गृह संख्या : 295 उम्र : 34 लिंग : पुरुष	फोटो उपलब्ध

179	NAE0732214	निर्वाचक का नाम : देशु पति का नाम: राजेश कुमार गृह संख्या : 295 उम्र : 33 लिंग : महिला	180	NAE1114560	निर्वाचक का नाम : प्रदीप कुमार पिता का नाम: गोपालराम गृह संख्या : 295 उम्र : 30 लिंग : पुरुष	181	NAE1654078	निर्वाचक का नाम : जोशना देवी पति का नाम: प्रदीप कुमार गृह संख्या : 295 उम्र : 29 लिंग : महिला
182	RJ/22/172/351174	निर्वाचक का नाम : अन्तरी पति का नाम: शिवनाथ सिंह गृह संख्या : 296 उम्र : 77 लिंग : महिला	183	NAE0068106	निर्वाचक का नाम : शैतान सिंह पिता का नाम: शिवनाथ सिंह गृह संख्या : 296 उम्र : 38 लिंग : पुरुष	184	NAE0068064	निर्वाचक का नाम : दलपत सिंह पिता का नाम: शिवनाथ सिंह गृह संख्या : 296 उम्र : 35 लिंग : पुरुष
185	NAE0828137	निर्वाचक का नाम : सूरज कंवर पति का नाम: शैतानसिंह गृह संख्या : 296 उम्र : 35 लिंग : महिला	186	RJ/22/172/351113	निर्वाचक का नाम : हकमा पिता का नाम: हटाराम गृह संख्या : 297 उम्र : 80 लिंग : पुरुष	187	NAE1700210	निर्वाचक का नाम : ज्योति देवी पति का नाम: हकमा राम गृह संख्या : 297 उम्र : 77 लिंग : महिला
188	NAE0028118	निर्वाचक का नाम : दाइमी देवी पति का नाम: रेखाराम गृह संख्या : 297 उम्र : 44 लिंग : महिला	189	NAE0028100	निर्वाचक का नाम : रेखाराम पिता का नाम: हकमा राम गृह संख्या : 297 उम्र : 43 लिंग : पुरुष	190	KLC2249696	निर्वाचक का नाम : पोसाराम पिता का नाम: हकमाराम गृह संख्या : 297 उम्र : 39 लिंग : पुरुष
191	NAE0549667	निर्वाचक का नाम : गीगी देवी पति का नाम: पोसाराम गृह संख्या : 297 उम्र : 35 लिंग : महिला	192	RJ/22/172/351348	निर्वाचक का नाम : देबा पिता का नाम: शकूर गृह संख्या : 299 उम्र : 55 लिंग : पुरुष	193	KLC1624303	निर्वाचक का नाम : मणी पति का नाम: देबा गृह संख्या : 299 उम्र : 53 लिंग : महिला
194	RJ/22/172/352032	निर्वाचक का नाम : पेपू खां पिता का नाम: शकूर खां गृह संख्या : 299 उम्र : 52 लिंग : पुरुष	195	KLC1624311	निर्वाचक का नाम : मदीना पति का नाम: पेपू गृह संख्या : 299 उम्र : 50 लिंग : महिला	196	NAE0347393	निर्वाचक का नाम : असकर खां पिता का नाम: शंकुर खां गृह संख्या : 299 उम्र : 35 लिंग : पुरुष
197	NAE0828152	निर्वाचक का नाम : रकाल बानू पति का नाम: असकर खां गृह संख्या : 299 उम्र : 33 लिंग : महिला	198	NAE1654037	निर्वाचक का नाम : सूजे खान पिता का नाम: देबे खान गृह संख्या : 299 उम्र : 23 लिंग : पुरुष	199	NAE1642412	निर्वाचक का नाम : फ़िरोज़ खान पिता का नाम: देबे खान गृह संख्या : 299 उम्र : 23 लिंग : पुरुष
200	NAE1799246	निर्वाचक का नाम : लक्ष्मी बानू पिता का नाम: पेपू खां गृह संख्या : 299 उम्र : 23 लिंग : महिला	201	NAE2203032	निर्वाचक का नाम : रुस्तम खान पिता का नाम: पेपू खान गृह संख्या : 299 उम्र : 21 लिंग : पुरुष	202	RJ/22/172/351349	निर्वाचक का नाम : अनवर पिता का नाम: सोना गृह संख्या : 300 उम्र : 56 लिंग : पुरुष
203	KLC1783828	निर्वाचक का नाम : जरीना पति का नाम: अनवर गृह संख्या : 300 उम्र : 50 लिंग : महिला	204	NAE1757814	निर्वाचक का नाम : फ़रीदा बानू पिता का नाम: अनवर खान गृह संख्या : 300 उम्र : 22 लिंग : महिला	205	RJ/22/172/351401	निर्वाचक का नाम : बगदा पिता का नाम: भूरा गृह संख्या : 301 उम्र : 63 लिंग : पुरुष
206	RJ/22/172/351051	निर्वाचक का नाम : कीका पिता का नाम: भूरा गृह संख्या : 301 उम्र : 56 लिंग : पुरुष	207	NAE1715564	निर्वाचक का नाम : हिना बानू पिता का नाम: किके खान गृह संख्या : 301 उम्र : 25 लिंग : महिला	208	NAE1857069	निर्वाचक का नाम : समीर खां पिता का नाम: किके खां गृह संख्या : 301 उम्र : 23 लिंग : पुरुष

209	NAE2231157	निर्वाचक का नाम : सदिक खान पिता का नाम: करीम खान गृह संख्या : 302 उम्र : 61 लिंग : पुरुष	फोटो उपलब्ध	210	NAE1633395	निर्वाचक का नाम : किया बानू पति का नाम: सदिकखान गृह संख्या : 302 उम्र : 58 लिंग : महिला	फोटो उपलब्ध	211	NAE1114693	निर्वाचक का नाम : सौकत खॉ पिता का नाम: सदिक खां गृह संख्या : 302 उम्र : 30 लिंग : पुरुष	फोटो उपलब्ध
212	NAE1709138	निर्वाचक का नाम : रज़ाक़ खान पिता का नाम: सदिकखान गृह संख्या : 302 उम्र : 25 लिंग : पुरुष	फोटो उपलब्ध	213	NAE2062818	निर्वाचक का नाम : सलमा बानो पति का नाम: शौकत खान गृह संख्या : 302 उम्र : 24 लिंग : महिला	फोटो उपलब्ध	214	RJ/22/172/351090	निर्वाचक का नाम : मोहन पिता का नाम: हेमा गृह संख्या : 303 उम्र : 61 लिंग : पुरुष	फोटो उपलब्ध
215	RJ/22/172/351350	निर्वाचक का नाम : लछमी पति का नाम: मोहन गृह संख्या : 303 उम्र : 59 लिंग : महिला	फोटो उपलब्ध	216	NAE0732198	निर्वाचक का नाम : छगनाराम पिता का नाम: मोहनराम गृह संख्या : 303 उम्र : 45 लिंग : पुरुष	फोटो उपलब्ध	217	NAE0828160	निर्वाचक का नाम : भमरी पति का नाम: छगनाराम गृह संख्या : 303 उम्र : 41 लिंग : महिला	फोटो उपलब्ध
218	NAE0828186	निर्वाचक का नाम : नाथाराम पिता का नाम: हेमाराम गृह संख्या : 303 उम्र : 41 लिंग : पुरुष	फोटो उपलब्ध	219	NAE0732206	निर्वाचक का नाम : शान्तिलाल पिता का नाम: मोहनराम गृह संख्या : 303 उम्र : 38 लिंग : पुरुष	फोटो उपलब्ध	220	NAE0828178	निर्वाचक का नाम : सूर्या पति का नाम: शांतिलाल गृह संख्या : 303 उम्र : 36 लिंग : महिला	फोटो उपलब्ध
221	NAE0914689	निर्वाचक का नाम : मेहदाराम पिता का नाम: मोहनराम गृह संख्या : 303 उम्र : 35 लिंग : पुरुष	फोटो उपलब्ध	222	NAE1535046	निर्वाचक का नाम : काली देवी पति का नाम: नाथा राम गृह संख्या : 303 उम्र : 35 लिंग : महिला	फोटो उपलब्ध	223	NAE1800838	निर्वाचक का नाम : भागू पति का नाम: नोनजी राम गृह संख्या : 303 उम्र : 30 लिंग : महिला	फोटो उपलब्ध
224	NAE1642446	निर्वाचक का नाम : नोनजी राम पिता का नाम: मोहन राम गृह संख्या : 303 उम्र : 28 लिंग : पुरुष	फोटो उपलब्ध	225	NAE1819861	निर्वाचक का नाम : चन्द्र कुमारी पति का नाम: मेदा राम गृह संख्या : 303 उम्र : 27 लिंग : महिला	फोटो उपलब्ध	226	RJ/22/172/351429	निर्वाचक का नाम : जाजु पति का नाम: कस्तूरा गृह संख्या : 305 उम्र : 80 लिंग : महिला	फोटो उपलब्ध
227	KLC1624337	निर्वाचक का नाम : पारस पिता का नाम: कस्तूरा गृह संख्या : 305 उम्र : 53 लिंग : पुरुष	फोटो उपलब्ध	228	KLC1624345	निर्वाचक का नाम : हरियों पति का नाम: पारस गृह संख्या : 305 उम्र : 44 लिंग : महिला	फोटो उपलब्ध	229	NAE0549675	निर्वाचक का नाम : मदाराम पिता का नाम: कस्तुराराम गृह संख्या : 305 उम्र : 34 लिंग : पुरुष	फोटो उपलब्ध
230	NAE1725522	निर्वाचक का नाम : दाडमी देवी पति का नाम: मदाराम गृह संख्या : 305 उम्र : 26 लिंग : महिला	फोटो उपलब्ध	231	RJ/22/172/351351	निर्वाचक का नाम : सीता पति का नाम: नरसा गृह संख्या : 306 उम्र : 73 लिंग : महिला	फोटो उपलब्ध	232	KLC1846047	निर्वाचक का नाम : गोपा पिता का नाम: नरसा गृह संख्या : 306 उम्र : 48 लिंग : पुरुष	फोटो उपलब्ध
233	KLC1783836	निर्वाचक का नाम : झीणी पति का नाम: गोपा गृह संख्या : 306 उम्र : 45 लिंग : महिला	फोटो उपलब्ध	234	NAE0418574	निर्वाचक का नाम : कुईयाराम पिता का नाम: नरसाराम गृह संख्या : 306 उम्र : 41 लिंग : पुरुष	फोटो उपलब्ध	235	NAE0828210	निर्वाचक का नाम : टमका पति का नाम: कुईयाराम गृह संख्या : 306 उम्र : 39 लिंग : महिला	फोटो उपलब्ध
236	NAE0914697	निर्वाचक का नाम : रेखाराम पिता का नाम: नरसाराम गृह संख्या : 306 उम्र : 37 लिंग : पुरुष	फोटो उपलब्ध	237	NAE1713676	निर्वाचक का नाम : गुलाबी देवी पति का नाम: रेखाराम गृह संख्या : 306 उम्र : 28 लिंग : महिला	फोटो उपलब्ध	238	NAE2195154	निर्वाचक का नाम : महेंद्र कुमार पिता का नाम: गपा राम गृह संख्या : 306 उम्र : 26 लिंग : पुरुष	फोटो उपलब्ध

239	RJ/22/172/351093	निर्वाचक का नाम : बालका पिता का नाम: हाजा गृह संख्या : 307 उम्र : 72 लिंग : पुरुष	फोटो उपलब्ध	240	KLC1783844	निर्वाचक का नाम : मांगा पिता का नाम: बालका गृह संख्या : 307 उम्र : 46 लिंग : पुरुष	फोटो उपलब्ध	241	KLC1624352	निर्वाचक का नाम : शारदा पति का नाम: मांगा गृह संख्या : 307 उम्र : 44 लिंग : महिला	फोटो उपलब्ध
242	NAE0170118	निर्वाचक का नाम : उत्तम कुमार पिता का नाम: बालक राम गृह संख्या : 307 उम्र : 38 लिंग : पुरुष	फोटो उपलब्ध	243	NAE0347252	निर्वाचक का नाम : अणसी देवी पति का नाम: उत्तम कुमार गृह संख्या : 307 उम्र : 36 लिंग : महिला	फोटो उपलब्ध	244	NAE2161529	निर्वाचक का नाम : राजू राम पिता का नाम: बालका राम गृह संख्या : 307 उम्र : 35 लिंग : पुरुष	फोटो उपलब्ध
245	NAE1899566	निर्वाचक का नाम : संजा राम पिता का नाम: बालका राम गृह संख्या : 307 उम्र : 30 लिंग : पुरुष	फोटो उपलब्ध	246	NAE1535012	निर्वाचक का नाम : शोभा देवी पति का नाम: घेवा राम गृह संख्या : 307 उम्र : 28 लिंग : महिला	फोटो उपलब्ध	247	NAE1535038	निर्वाचक का नाम : घेवा राम पिता का नाम: बालका राम गृह संख्या : 307 उम्र : 28 लिंग : पुरुष	फोटो उपलब्ध
248	NAE1534999	निर्वाचक का नाम : वसानो देवी पति का नाम: राजू राम गृह संख्या : 307 उम्र : 26 लिंग : महिला	फोटो उपलब्ध	249	NAE1857457	निर्वाचक का नाम : नीतू कुमारी पिता का नाम: मांगा राम गृह संख्या : 307 उम्र : 23 लिंग : महिला	फोटो उपलब्ध	250	NAE1929884	निर्वाचक का नाम : गौमती कुमारी पिता का नाम: मांगा राम गृह संख्या : 307 उम्र : 21 लिंग : महिला	फोटो उपलब्ध
251	NAE2098580	निर्वाचक का नाम : कंकर देवी पति का नाम: संजा राम गृह संख्या : 307 उम्र : 20 लिंग : महिला	फोटो उपलब्ध	252	KLC1624360	निर्वाचक का नाम : काना पिता का नाम: जुजा गृह संख्या : 309 उम्र : 48 लिंग : पुरुष	फोटो उपलब्ध	253	KLC1624378	निर्वाचक का नाम : झमका पति का नाम: काना गृह संख्या : 309 उम्र : 46 लिंग : महिला	फोटो उपलब्ध
254	KLC2249449	निर्वाचक का नाम : अगराराम पिता का नाम: जुजाराम गृह संख्या : 309 उम्र : 37 लिंग : पुरुष	फोटो उपलब्ध	255	NAE1713650	निर्वाचक का नाम : माफि देवी पति का नाम: अगराराम गृह संख्या : 309 उम्र : 35 लिंग : महिला	फोटो उपलब्ध	256	NAE2062081	निर्वाचक का नाम : भरत कुमार पिता का नाम: काना राम गृह संख्या : 309 उम्र : 20 लिंग : पुरुष	फोटो उपलब्ध
257	NAE2166593	निर्वाचक का नाम : फुदी कुमारी पति का नाम: महेंद्र कुमार गृह संख्या : 309 उम्र : 20 लिंग : महिला	फोटो उपलब्ध	258	RJ/22/172/351355	निर्वाचक का नाम : गीगी पति का नाम: हरचन्द गृह संख्या : 310 उम्र : 62 लिंग : महिला	फोटो उपलब्ध	259	RJ/22/172/351128	निर्वाचक का नाम : सेया पिता का नाम: गेमा गृह संख्या : 310 उम्र : 58 लिंग : पुरुष	फोटो उपलब्ध
260	RJ/22/172/351073	निर्वाचक का नाम : सौरम पति का नाम: सेया गृह संख्या : 310 उम्र : 56 लिंग : महिला	फोटो उपलब्ध	261	KLC1624386	निर्वाचक का नाम : गीता पति का नाम: पारस गृह संख्या : 310 उम्र : 47 लिंग : महिला	फोटो उपलब्ध	262	NAE0347534	निर्वाचक का नाम : खेताराम पिता का नाम: हरचन्द राम गृह संख्या : 310 उम्र : 38 लिंग : पुरुष	फोटो उपलब्ध
263	NAE0347526	निर्वाचक का नाम : मंजू देवी पति का नाम: खेताराम गृह संख्या : 310 उम्र : 36 लिंग : महिला	फोटो उपलब्ध	264	NAE1814623	निर्वाचक का नाम : अशोक कुमार पिता का नाम: सेया राम गृह संख्या : 310 उम्र : 30 लिंग : पुरुष	फोटो उपलब्ध	265	NAE1862770	निर्वाचक का नाम : विरमा राम पिता का नाम: चैया राम गृह संख्या : 310 उम्र : 26 लिंग : पुरुष	फोटो उपलब्ध
266	NAE1890284	निर्वाचक का नाम : माफ़ी कुमारी पति का नाम: अशोक कुमार गृह संख्या : 310 उम्र : 26 लिंग : महिला	फोटो उपलब्ध	267	NAE2062115	निर्वाचक का नाम : मीरा कुमारी पति का नाम: मंगला राम गृह संख्या : 310 उम्र : 26 लिंग : महिला	फोटो उपलब्ध	268	NAE1818335	निर्वाचक का नाम : गोरी पिता का नाम: चैया राम गृह संख्या : 310 उम्र : 25 लिंग : महिला	फोटो उपलब्ध

269	NAE1818350
निर्वाचक का नाम : मंगला राम पिता का नाम: सेया राम गृह संख्या : 310 उम्र : 23 लिंग : पुरुष	फोटो उपलब्ध

270	NAE2218048
निर्वाचक का नाम : प्रकाश कुमारी पिता का नाम: चैया राम गृह संख्या : 310 उम्र : 19 लिंग : महिला	फोटो उपलब्ध

271	NAE2062065
निर्वाचक का नाम : सांवला राम पिता का नाम: मंगला राम गृह संख्या : 314 उम्र : 20 लिंग : पुरुष	फोटो उपलब्ध

272	RJ/22/172/351402	निर्वाचक का नाम : पारस पिता का नाम: गेमा गृह संख्या : 311 उम्र : 50 लिंग : पुरुष	फोटो उपलब्ध	273	RJ/22/172/351254	निर्वाचक का नाम : सडकी पति का नाम: घोकाराम गृह संख्या : 311 उम्र : 49 लिंग : महिला	फोटो उपलब्ध	274	NAE1836436	निर्वाचक का नाम : मुंगी कुमारी पिता का नाम: गोकाम राम गृह संख्या : 311 उम्र : 24 लिंग : महिला	फोटो उपलब्ध
275	NAE2178333	निर्वाचक का नाम : ममता कुमारी पिता का नाम: घोका राम गृह संख्या : 311 उम्र : 21 लिंग : महिला	फोटो उपलब्ध	276	NAE2246676	निर्वाचक का नाम : नीता कुमारी पिता का नाम: घोका राम गृह संख्या : 311 उम्र : 19 लिंग : महिला	फोटो उपलब्ध	277	RJ/22/172/351122	निर्वाचक का नाम : मसरा पिता का नाम: हटा गृह संख्या : 312 उम्र : 67 लिंग : पुरुष	फोटो उपलब्ध
278	RJ/22/172/351255	निर्वाचक का नाम : फीणी पति का नाम: मसरा गृह संख्या : 312 उम्र : 65 लिंग : महिला	फोटो उपलब्ध	279	NAE1923119	निर्वाचक का नाम : आसा राम पिता का नाम: मसरा राम गृह संख्या : 312 उम्र : 21 लिंग : पुरुष	फोटो उपलब्ध	280	RJ/22/172/351290	निर्वाचक का नाम : रामजी राम पिता का नाम: हटा राम गृह संख्या : 313 उम्र : 72 लिंग : पुरुष	फोटो उपलब्ध
281	RJ/22/172/351259	निर्वाचक का नाम : झीणी पति का नाम: रामजीराम गृह संख्या : 313 उम्र : 68 लिंग : महिला	फोटो उपलब्ध	282	KLC2060648	निर्वाचक का नाम : मंजु देवी पति का नाम: प्रदीप कुमार गृह संख्या : 313 उम्र : 42 लिंग : महिला	फोटो उपलब्ध	283	KLC2060630	निर्वाचक का नाम : प्रदीप कुमार पिता का नाम: रामलाल गृह संख्या : 313 उम्र : 42 लिंग : पुरुष	फोटो उपलब्ध
284	NAE0068080	निर्वाचक का नाम : मोहनलाल पिता का नाम: रामलाल ऊर्फ रामजीराम गृह संख्या : 313 उम्र : 38 लिंग : पुरुष	फोटो उपलब्ध	285	NAE0068031	निर्वाचक का नाम : सविता देवी पति का नाम: मोहनलाल गृह संख्या : 313 उम्र : 37 लिंग : महिला	फोटो उपलब्ध	286	NAE2166817	निर्वाचक का नाम : दिनेश कुमार पिता का नाम: प्रदीप कुमार गृह संख्या : 313 उम्र : 19 लिंग : पुरुष	फोटो उपलब्ध
287	RJ/22/172/351356	निर्वाचक का नाम : आम्बा पिता का नाम: अचला गृह संख्या : 314 उम्र : 73 लिंग : पुरुष	फोटो उपलब्ध	288	RJ/22/172/351258	निर्वाचक का नाम : पेपी पति का नाम: आम्बा गृह संख्या : 314 उम्र : 69 लिंग : महिला	फोटो उपलब्ध	289	NAE0170316	निर्वाचक का नाम : वनाराम पिता का नाम: अचलाराम गृह संख्या : 314 उम्र : 54 लिंग : पुरुष	फोटो उपलब्ध
290	NAE0170324	निर्वाचक का नाम : ढेली देवी पति का नाम: वनाराम गृह संख्या : 314 उम्र : 53 लिंग : महिला	फोटो उपलब्ध	291	RJ/22/172/351288	निर्वाचक का नाम : मगला पिता का नाम: अचला गृह संख्या : 314 उम्र : 52 लिंग : पुरुष	फोटो उपलब्ध	292	RJ/22/172/352007	निर्वाचक का नाम : सन्ती पति का नाम: मगला गृह संख्या : 314 उम्र : 48 लिंग : महिला	फोटो उपलब्ध
293	NAE0215947	निर्वाचक का नाम : अदरा राम पिता का नाम: आम्बाराम गृह संख्या : 314 उम्र : 38 लिंग : पुरुष	फोटो उपलब्ध	294	NAE0225490	निर्वाचक का नाम : भैराराम पिता का नाम: कलाराम गृह संख्या : 314 उम्र : 36 लिंग : पुरुष	फोटो उपलब्ध	295	NAE2168110	निर्वाचक का नाम : ज्योत्सना देवी पति का नाम: अदरा राम गृह संख्या : 314 उम्र : 34 लिंग : महिला	फोटो उपलब्ध
296	NAE1426717	निर्वाचक का नाम : भावा राम पिता का नाम: कला राम गृह संख्या : 314 उम्र : 30 लिंग : पुरुष	फोटो उपलब्ध	297	NAE1426675	निर्वाचक का नाम : नेना राम पिता का नाम: ओबा राम गृह संख्या : 314 उम्र : 30 लिंग : पुरुष	फोटो उपलब्ध	298	NAE1426709	निर्वाचक का नाम : माफ़ी देवी पति का नाम: भावा राम गृह संख्या : 314 उम्र : 29 लिंग : महिला	फोटो उपलब्ध
299	NAE1426691	निर्वाचक का नाम : दरिया देवी पति का नाम: भैरा राम गृह संख्या : 314 उम्र : 29 लिंग : महिला	फोटो उपलब्ध	300	NAE1426725	निर्वाचक का नाम : हमीरा राम पिता का नाम: कला राम गृह संख्या : 314 उम्र : 27 लिंग : पुरुष	फोटो उपलब्ध	301	NAE2080703	निर्वाचक का नाम : जीतुराम वनजीभाई पिता का नाम: वनजीभाई गृह संख्या : 314 उम्र : 26 लिंग : पुरुष	फोटो उपलब्ध

302	NAE1865278	निर्वाचक का नाम : संगीता देवी पति का नाम: प्रजापति महेन्द्रभाई गृह संख्या : 314 उम्र : 25 लिंग : महिला	फोटो उपलब्ध	303	NAE1865583	निर्वाचक का नाम : प्रजापति महेन्द्रभाई वनारामभाई पिता का नाम: वनारामभाई प्रजापति गृह संख्या : 314 उम्र : 25 लिंग : पुरुष	फोटो उपलब्ध	304	NAE2161719	निर्वाचक का नाम : अणसी कुमारी पति का नाम: नैना राम गृह संख्या : 314 उम्र : 25 लिंग : महिला	फोटो उपलब्ध
305	NAE1642420	निर्वाचक का नाम : राजा राम पिता का नाम: कला राम गृह संख्या : 314 उम्र : 23 लिंग : पुरुष	फोटो उपलब्ध	306	RJ/22/172/351267	निर्वाचक का नाम : बगा पिता का नाम: भीमा गृह संख्या : 315 उम्र : 63 लिंग : पुरुष	फोटो उपलब्ध	307	RJ/22/172/351257	निर्वाचक का नाम : रमकु पति का नाम: बगा गृह संख्या : 315 उम्र : 60 लिंग : महिला	फोटो उपलब्ध
308	NAE1474410	निर्वाचक का नाम : परखाराम पिता का नाम: बगदाराम गृह संख्या : 315 उम्र : 27 लिंग : पुरुष	फोटो उपलब्ध	309	NAE1955822	निर्वाचक का नाम : बादामी देवी पति का नाम: प्रका राम गृह संख्या : 315 उम्र : 21 लिंग : महिला	फोटो उपलब्ध	310	RJ/22/172/351213	निर्वाचक का नाम : जगत सिंह पिता का नाम: रावत सिंह गृह संख्या : 316 उम्र : 82 लिंग : पुरुष	फोटो उपलब्ध
311	RJ/22/172/351036	निर्वाचक का नाम : हंजा पति का नाम: जगत सिंह गृह संख्या : 316 उम्र : 79 लिंग : महिला	फोटो उपलब्ध	312	KLC1624394	निर्वाचक का नाम : शैतान सिंह पिता का नाम: जगत सिंह गृह संख्या : 316 उम्र : 45 लिंग : पुरुष	फोटो उपलब्ध	313	KLC1624402	निर्वाचक का नाम : मूंगी पति का नाम: शैतान सिंह गृह संख्या : 316 उम्र : 43 लिंग : महिला	फोटो उपलब्ध
314	RJ/22/172/351085	निर्वाचक का नाम : दल सिंह पिता का नाम: रावत सिंह गृह संख्या : 317 उम्र : 68 लिंग : पुरुष	फोटो उपलब्ध	315	NAE0549683	निर्वाचक का नाम : उतम सिंह पिता का नाम: दल सिंह गृह संख्या : 317 उम्र : 34 लिंग : पुरुष	फोटो उपलब्ध	316	NAE0732255	निर्वाचक का नाम : सुरज कंवर पति का नाम: उतम सिंह गृह संख्या : 317 उम्र : 33 लिंग : महिला	फोटो उपलब्ध
317	NAE0732263	निर्वाचक का नाम : टिकम सिंह पिता का नाम: दल सिंह गृह संख्या : 317 उम्र : 31 लिंग : पुरुष	फोटो उपलब्ध	318	NAE1361484	निर्वाचक का नाम : उमीया कंवर पति का नाम: टिकम सिंह गृह संख्या : 317 उम्र : 29 लिंग : महिला	फोटो उपलब्ध	319	NAE1822014	निर्वाचक का नाम : विक्रम सिंह पिता का नाम: दलपत सिंह गृह संख्या : 317 उम्र : 25 लिंग : पुरुष	फोटो उपलब्ध
320	RJ/22/172/351359	निर्वाचक का नाम : लाख सिंह पिता का नाम: प्रेम सिंह गृह संख्या : 319 उम्र : 66 लिंग : पुरुष	फोटो उपलब्ध	321	RJ/22/172/351360	निर्वाचक का नाम : जीती पति का नाम: लाख सिंह गृह संख्या : 319 उम्र : 62 लिंग : महिला	फोटो उपलब्ध	322	KLC1624428	निर्वाचक का नाम : सुरज कंवर पति का नाम: झगर सिंह गृह संख्या : 319 उम्र : 47 लिंग : महिला	फोटो उपलब्ध
323	NAE1725555	निर्वाचक का नाम : विक्रम सिंह पिता का नाम: झंगर सिंह गृह संख्या : 319 उम्र : 28 लिंग : पुरुष	फोटो उपलब्ध	324	NAE1717834	निर्वाचक का नाम : मदन कंवर पति का नाम: विक्रम सिंह गृह संख्या : 319 उम्र : 27 लिंग : महिला	फोटो उपलब्ध	325	NAE1725217	निर्वाचक का नाम : हीर सिंह पिता का नाम: लाख सिंह गृह संख्या : 319 उम्र : 25 लिंग : पुरुष	फोटो उपलब्ध
326	NAE1725563	निर्वाचक का नाम : महेंद्र सिंह पिता का नाम: झंगर सिंह गृह संख्या : 319 उम्र : 24 लिंग : पुरुष	फोटो उपलब्ध	327	NAE1725209	निर्वाचक का नाम : नग सिंह पिता का नाम: लाख सिंह गृह संख्या : 319 उम्र : 23 लिंग : पुरुष	फोटो उपलब्ध	328	RJ/22/172/351361	निर्वाचक का नाम : नरसारा पिता का नाम: हटाराम गृह संख्या : 320 उम्र : 82 लिंग : पुरुष	फोटो उपलब्ध
329	RJ/22/172/351142	निर्वाचक का नाम : सुन्दर पति का नाम: नरसारा गृह संख्या : 320 उम्र : 79 लिंग : महिला	फोटो उपलब्ध	330	RJ/22/172/352033	निर्वाचक का नाम : नेन्देवी पति का नाम: खेताराम गृह संख्या : 320 उम्र : 49 लिंग : महिला	फोटो उपलब्ध	331	NAE2014496	निर्वाचक का नाम : खेताराम पिता का नाम: नरसारा गृह संख्या : 320 उम्र : 49 लिंग : पुरुष	फोटो उपलब्ध

332	NAE1828268	निर्वाचक का नाम : गवरी कुमारी पति का नाम: महेन्द्र कुमार गृह संख्या : 320 उम्र : 27 लिंग : महिला	फोटो उपलब्ध	333	NAE1480946	निर्वाचक का नाम : विक्रम कुमार पिता का नाम: खेता राम गृह संख्या : 320 उम्र : 25 लिंग : पुरुष	फोटो उपलब्ध	334	RJ/22/172/351042	निर्वाचक का नाम : सकु पति का नाम: थाना गृह संख्या : 321 उम्र : 95 लिंग : महिला	फोटो उपलब्ध
335	KLC1624436	निर्वाचक का नाम : हड्डुआराम पिता का नाम: थानाराम गृह संख्या : 321 उम्र : 49 लिंग : पुरुष	फोटो उपलब्ध	336	NAE1700194	निर्वाचक का नाम : इन्द्रा देवी पति का नाम: हड्डुआ राम जी गृह संख्या : 321 उम्र : 45 लिंग : महिला	फोटो उपलब्ध	337	KLC1845668	निर्वाचक का नाम : फ़रुपिया देवी पति का नाम: मोहन जी गृह संख्या : 321 उम्र : 43 लिंग : महिला	फोटो उपलब्ध
338	NAE1800150	निर्वाचक का नाम : पुरा राम पिता का नाम: मोहन राम गृह संख्या : 321 उम्र : 25 लिंग : पुरुष	फोटो उपलब्ध	339	NAE1703586	निर्वाचक का नाम : तलका राम पिता का नाम: हड्डुआ राम गृह संख्या : 321 उम्र : 23 लिंग : पुरुष	फोटो उपलब्ध	340	NAE1818012	निर्वाचक का नाम : मुकेश कुमार पिता का नाम: मोहन लाल गृह संख्या : 321 उम्र : 21 लिंग : पुरुष	फोटो उपलब्ध
341	NAE2166866	निर्वाचक का नाम : जितेन्द्र कुमार पिता का नाम: हड्डुआ राम गृह संख्या : 321 उम्र : 20 लिंग : पुरुष	फोटो उपलब्ध	342	NAE2239895	निर्वाचक का नाम : पूजा कुमारी पिता का नाम: हड्डुआ राम गृह संख्या : 321 उम्र : 19 लिंग : महिला	फोटो उपलब्ध	343	RJ/22/172/351167	निर्वाचक का नाम : डाय पिता का नाम: बागा गृह संख्या : 322 उम्र : 59 लिंग : पुरुष	फोटो उपलब्ध
344	RJ/22/172/351306	निर्वाचक का नाम : छगन पति का नाम: डाय गृह संख्या : 322 उम्र : 54 लिंग : महिला	फोटो उपलब्ध	345	KLC1783877	निर्वाचक का नाम : पर्वत सिंह पिता का नाम: बाग सिंह गृह संख्या : 322 उम्र : 43 लिंग : पुरुष	फोटो उपलब्ध	346	NAE0121350	निर्वाचक का नाम : गणपत सिंह पिता का नाम: वाग सिंह गृह संख्या : 322 उम्र : 36 लिंग : पुरुष	फोटो उपलब्ध
347	NAE1364132	निर्वाचक का नाम : माफ़ी देवी पति का नाम: गणपत सिंह गृह संख्या : 322 उम्र : 34 लिंग : महिला	फोटो उपलब्ध	348	NAE1426410	निर्वाचक का नाम : विक्रम सिंह पिता का नाम: डाय सिंह गृह संख्या : 322 उम्र : 30 लिंग : पुरुष	फोटो उपलब्ध	349	NAE1426402	निर्वाचक का नाम : एवन देवी पति का नाम: विक्रम सिंह गृह संख्या : 322 उम्र : 29 लिंग : महिला	फोटो उपलब्ध
350	NAE1315084	निर्वाचक का नाम : महेंद्र कुमार पिता का नाम: खेता राम गृह संख्या : 322 उम्र : 27 लिंग : पुरुष	फोटो उपलब्ध	351	NAE1857911	निर्वाचक का नाम : हेपी सिंह पिता का नाम: डाय राम गृह संख्या : 322 उम्र : 23 लिंग : पुरुष	फोटो उपलब्ध	352	NAE1929850	निर्वाचक का नाम : हीना कुमारी पिता का नाम: परबत सिंह गृह संख्या : 322 उम्र : 21 लिंग : महिला	फोटो उपलब्ध
353	NAE1972355	निर्वाचक का नाम : रिंका कुमारी पिता का नाम: डाय राम गृह संख्या : 322 उम्र : 20 लिंग : महिला	फोटो उपलब्ध	354	KLC1845643	निर्वाचक का नाम : मोहन पिता का नाम: थानाराम गृह संख्या : कुम्हारो का वास उम्र : 46 लिंग : पुरुष	फोटो उपलब्ध				

355	KLC1624451	निर्वाचक का नाम : पवनी पति का नाम: पारस गृह संख्या : 323 उम्र : 49 लिंग : महिला	फोटो उपलब्ध	356	KLC1624444	निर्वाचक का नाम : पारस पिता का नाम: धरमा गृह संख्या : 323 उम्र : 45 लिंग : पुरुष	फोटो उपलब्ध	357	NAE1705086	निर्वाचक का नाम : दिनेश कुमार पिता का नाम: पारस गृह संख्या : 323 उम्र : 26 लिंग : पुरुष	फोटो उपलब्ध
358	NAE1705094	निर्वाचक का नाम : रेखा देवी पति का नाम: दिनेश कुमार गृह संख्या : 323 उम्र : 26 लिंग : महिला	फोटो उपलब्ध	359	NAE1971092	निर्वाचक का नाम : हिना देवी पिता का नाम: पारसा राम गृह संख्या : 323 उम्र : 20 लिंग : महिला	फोटो उपलब्ध	360	RJ/22/172/351405	निर्वाचक का नाम : रायमल पिता का नाम: धरमा गृह संख्या : 324 उम्र : 72 लिंग : पुरुष	फोटो उपलब्ध
361	RJ/22/172/351406	निर्वाचक का नाम : सुन्दर पति का नाम: रायमल गृह संख्या : 324 उम्र : 68 लिंग : महिला	फोटो उपलब्ध	362	RJ/22/172/351407	निर्वाचक का नाम : डूगा पिता का नाम: धरमा गृह संख्या : 324 उम्र : 62 लिंग : पुरुष	फोटो उपलब्ध	363	RJ/22/172/351408	निर्वाचक का नाम : भगवाना पिता का नाम: धरमा गृह संख्या : 324 उम्र : 55 लिंग : पुरुष	फोटो उपलब्ध
364	KLC1624469	निर्वाचक का नाम : सौरभ पति का नाम: डूगा गृह संख्या : 324 उम्र : 50 लिंग : महिला	फोटो उपलब्ध	365	KLC1624477	निर्वाचक का नाम : सोवन पति का नाम: भगवाना गृह संख्या : 324 उम्र : 47 लिंग : महिला	फोटो उपलब्ध	366	NAE1705110	निर्वाचक का नाम : लाखू राम पिता का नाम: भगवाना राम गृह संख्या : 324 उम्र : 30 लिंग : पुरुष	फोटो उपलब्ध
367	NAE1705102	निर्वाचक का नाम : कविता देवी पति का नाम: लाखू राम गृह संख्या : 324 उम्र : 27 लिंग : महिला	फोटो उपलब्ध	368	NAE1705011	निर्वाचक का नाम : गीता देवी पति का नाम: महेन्द्र गृह संख्या : 324 उम्र : 26 लिंग : महिला	फोटो उपलब्ध	369	NAE1705128	निर्वाचक का नाम : महेन्द्र पिता का नाम: भगवाना राम गृह संख्या : 324 उम्र : 25 लिंग : पुरुष	फोटो उपलब्ध
370	RJ/22/172/351236	निर्वाचक का नाम : सुजी पति का नाम: सुरता गृह संख्या : 325 उम्र : 69 लिंग : महिला	फोटो उपलब्ध	371	NAE1800077	निर्वाचक का नाम : पका राम पिता का नाम: रामा राम गृह संख्या : 325 उम्र : 35 लिंग : पुरुष	फोटो उपलब्ध	372	NAE1800069	निर्वाचक का नाम : उगम देवी पति का नाम: पका राम गृह संख्या : 325 उम्र : 33 लिंग : महिला	फोटो उपलब्ध
373	RJ/22/172/351409	निर्वाचक का नाम : बुटा पिता का नाम: धरमा गृह संख्या : 326 उम्र : 65 लिंग : पुरुष	फोटो उपलब्ध	374	RJ/22/172/351410	निर्वाचक का नाम : फूली पति का नाम: बुटा गृह संख्या : 326 उम्र : 62 लिंग : महिला	फोटो उपलब्ध	375	NAE1799774	निर्वाचक का नाम : सुरेश राम पिता का नाम: बुटा राम गृह संख्या : 326 उम्र : 40 लिंग : पुरुष	फोटो उपलब्ध
376	NAE0828236	निर्वाचक का नाम : जगदीश पिता का नाम: बुटाराम गृह संख्या : 326 उम्र : 39 लिंग : पुरुष	फोटो उपलब्ध	377	NAE1799782	निर्वाचक का नाम : केली देवी पति का नाम: सुरेश राम गृह संख्या : 326 उम्र : 38 लिंग : महिला	फोटो उपलब्ध	378	NAE0828244	निर्वाचक का नाम : सिया देवी पति का नाम: जगदीश गृह संख्या : 326 उम्र : 37 लिंग : महिला	फोटो उपलब्ध
379	RJ/22/172/351240	निर्वाचक का नाम : मोहन पिता का नाम: धरमा गृह संख्या : 327 उम्र : 62 लिंग : पुरुष	फोटो उपलब्ध	380	RJ/22/172/351234	निर्वाचक का नाम : हाजरो पति का नाम: मोहन गृह संख्या : 327 उम्र : 61 लिंग : महिला	फोटो उपलब्ध	381	NAE0828269	निर्वाचक का नाम : पवनी पति का नाम: रमेश गृह संख्या : 327 उम्र : 36 लिंग : महिला	फोटो उपलब्ध
382	NAE1705615	निर्वाचक का नाम : राजू राम पिता का नाम: मोहन राम गृह संख्या : 327 उम्र : 25 लिंग : पुरुष	फोटो उपलब्ध								

383	NAE1654094	निर्वाचक का नाम : मीठे खान पिता का नाम: शकूर खान गृह संख्या : 299 उम्र : 43 लिंग : पुरुष	फोटो उपलब्ध	384	NAE1654128	निर्वाचक का नाम : शाहिदा बानु पति का नाम: मीठे खान गृह संख्या : 299 उम्र : 39 लिंग : महिला	फोटो उपलब्ध	385	RJ/22/172/351077	निर्वाचक का नाम : रावता पिता का नाम: मोडा गृह संख्या : 328 उम्र : 62 लिंग : पुरुष	फोटो उपलब्ध
386	RJ/22/172/351031	निर्वाचक का नाम : कमला पति का नाम: रावता गृह संख्या : 328 उम्र : 61 लिंग : महिला	फोटो उपलब्ध	387	NAE0828285	निर्वाचक का नाम : रामचंद्र पिता का नाम: रावताराम गृह संख्या : 328 उम्र : 36 लिंग : पुरुष	फोटो उपलब्ध	388	NAE0828293	निर्वाचक का नाम : कविता पति का नाम: रामचंद्र गृह संख्या : 328 उम्र : 33 लिंग : महिला	फोटो उपलब्ध
389	NAE2025906	निर्वाचक का नाम : कविता देवी पति का नाम: देवाराम गृह संख्या : 328 उम्र : 25 लिंग : महिला	फोटो उपलब्ध	390	NAE1725407	निर्वाचक का नाम : देवा राम पिता का नाम: रावता राम गृह संख्या : 328 उम्र : 23 लिंग : पुरुष	फोटो उपलब्ध	391	RJ/22/172/351411	निर्वाचक का नाम : नवा पिता का नाम: जगता गृह संख्या : 331 उम्र : 67 लिंग : पुरुष	फोटो उपलब्ध
392	NAE0914705	निर्वाचक का नाम : हिमतराम पिता का नाम: मकनाराम गृह संख्या : 331 उम्र : 65 लिंग : पुरुष	फोटो उपलब्ध	393	NAE1315100	निर्वाचक का नाम : लेहरी देवी पति का नाम: हिमता राम गृह संख्या : 331 उम्र : 64 लिंग : महिला	फोटो उपलब्ध	394	RJ/22/172/351412	निर्वाचक का नाम : चम्पा पति का नाम: नवा गृह संख्या : 331 उम्र : 63 लिंग : महिला	फोटो उपलब्ध
395	RJ/22/172/351033	निर्वाचक का नाम : गेरी पति का नाम: तेजा गृह संख्या : 331 उम्र : 57 लिंग : महिला	फोटो उपलब्ध	396	RJ/22/172/351110	निर्वाचक का नाम : मेहदाराम पिता का नाम: जगता गृह संख्या : 331 उम्र : 57 लिंग : पुरुष	फोटो उपलब्ध	397	RJ/22/172/351111	निर्वाचक का नाम : लहरी पति का नाम: मेहदाराम गृह संख्या : 331 उम्र : 52 लिंग : महिला	फोटो उपलब्ध
398	KLC1624501	निर्वाचक का नाम : रमेश पिता का नाम: जगता गृह संख्या : 331 उम्र : 46 लिंग : पुरुष	फोटो उपलब्ध	399	KLC1624527	निर्वाचक का नाम : अशोक पिता का नाम: जगता गृह संख्या : 331 उम्र : 44 लिंग : पुरुष	फोटो उपलब्ध	400	KLC1624535	निर्वाचक का नाम : शान्ति पति का नाम: अशोक गृह संख्या : 331 उम्र : 43 लिंग : महिला	फोटो उपलब्ध
401	KLC1624519	निर्वाचक का नाम : उमाम पति का नाम: रमेश गृह संख्या : 331 उम्र : 43 लिंग : महिला	फोटो उपलब्ध	402	NAE0418624	निर्वाचक का नाम : पारसाराम पिता का नाम: नवा राम गृह संख्या : 331 उम्र : 35 लिंग : पुरुष	फोटो उपलब्ध	403	NAE0732180	निर्वाचक का नाम : धापू पति का नाम: पारसाराम गृह संख्या : 331 उम्र : 32 लिंग : महिला	फोटो उपलब्ध
404	NAE1114719	निर्वाचक का नाम : मदनलाल पिता का नाम: तेजाराम गृह संख्या : 331 उम्र : 31 लिंग : पुरुष	फोटो उपलब्ध	405	NAE1065275	निर्वाचक का नाम : गुडिया देवी पति का नाम: गोकुल कुमार गृह संख्या : 331 उम्र : 30 लिंग : महिला	फोटो उपलब्ध	406	NAE1114727	निर्वाचक का नाम : मोहिनी देवी पति का नाम: मदनलाल गृह संख्या : 331 उम्र : 30 लिंग : महिला	फोटो उपलब्ध
407	NAE1114735	निर्वाचक का नाम : उतमाराम पिता का नाम: तेजाराम गृह संख्या : 331 उम्र : 30 लिंग : पुरुष	फोटो उपलब्ध	408	NAE1024165	निर्वाचक का नाम : गोकुल कुमार पिता का नाम: मेहदाराम गृह संख्या : 331 उम्र : 30 लिंग : पुरुष	फोटो उपलब्ध	409	NAE1065283	निर्वाचक का नाम : प्रकाश कुमार पिता का नाम: मेहदाराम गृह संख्या : 331 उम्र : 29 लिंग : पुरुष	फोटो उपलब्ध
410	NAE1114701	निर्वाचक का नाम : दिनेश कुमार पिता का नाम: नवाराम गृह संख्या : 331 उम्र : 29 लिंग : पुरुष	फोटो उपलब्ध	411	NAE1315092	निर्वाचक का नाम : प्रवीण कुमार पिता का नाम: रमेश कुमार गृह संख्या : 331 उम्र : 27 लिंग : पुरुष	फोटो उपलब्ध	412	NAE1450527	निर्वाचक का नाम : लक्ष्मी देवी पति का नाम: प्रकाश कुमार गृह संख्या : 331 उम्र : 27 लिंग : महिला	फोटो उपलब्ध

413	NAE1725399
निर्वाचक का नाम : लीला देवी पति का नाम: दिनेश कुमार गृह संख्या : 331 उम्र : 26 लिंग : महिला	फोटो उपलब्ध

414	NAE1654003
निर्वाचक का नाम : शोभा देवी पति का नाम: प्रवीण कुमार गृह संख्या : 331 उम्र : 25 लिंग : महिला	फोटो उपलब्ध

415	NAE1767912
निर्वाचक का नाम : फगलु राम पिता का नाम: सालू राम गृह संख्या : 331 उम्र : 22 लिंग : पुरुष	फोटो उपलब्ध

416	NAE1771658
निर्वाचक का नाम : शेरा राम पिता का नाम: मेहदाराम गृह संख्या : 331 उम्र : 22 लिंग : पुरुष	फोटो उपलब्ध

417	NAE1767615
निर्वाचक का नाम : दोला राम पिता का नाम: रमेश कुमार गृह संख्या : 331 उम्र : 22 लिंग : पुरुष	फोटो उपलब्ध

418	NAE2025880
निर्वाचक का नाम : लक्ष्मी देवी पति का नाम: दोलाराम गृह संख्या : 331 उम्र : 22 लिंग : महिला	फोटो उपलब्ध

419	NAE2162162	निर्वाचक का नाम : कविता पति का नाम: कमलेश कुमार गृह संख्या : 324 उम्र : 20 लिंग : महिला	फोटो उपलब्ध	420	RJ/22/172/351363	निर्वाचक का नाम : जवेरीलाल पिता का नाम: मुलतानमल गृह संख्या : 332 उम्र : 68 लिंग : पुरुष	फोटो उपलब्ध	421	NAE1633411	निर्वाचक का नाम : पुष्पा पति का नाम: जवेरीलाल गृह संख्या : 332 उम्र : 64 लिंग : महिला	फोटो उपलब्ध
422	NAE0418608	निर्वाचक का नाम : प्रदीप कुमार पिता का नाम: जवेरी लाल गृह संख्या : 332 उम्र : 35 लिंग : पुरुष	फोटो उपलब्ध	423	NAE0418632	निर्वाचक का नाम : विपीन कुमार पिता का नाम: जवेरी लाल गृह संख्या : 332 उम्र : 34 लिंग : पुरुष	फोटो उपलब्ध	424	NAE1114586	निर्वाचक का नाम : अंकिता कुमारी पिता का नाम: जवेरीलाल गृह संख्या : 332 उम्र : 29 लिंग : महिला	फोटो उपलब्ध
425	NAE1705060	निर्वाचक का नाम : मनीषा देवी पति का नाम: विपिन कुमार गृह संख्या : 332 उम्र : 29 लिंग : महिला	फोटो उपलब्ध	426	RJ/22/172/351192	निर्वाचक का नाम : गोविन्दराम पिता का नाम: शोभा राम गृह संख्या : 333 उम्र : 64 लिंग : पुरुष	फोटो उपलब्ध	427	NAE1633403	निर्वाचक का नाम : कमला पति का नाम: गोविन्दराम गृह संख्या : 333 उम्र : 59 लिंग : महिला	फोटो उपलब्ध
428	NAE2020048	निर्वाचक का नाम : दीपक कुमार पिता का नाम: गोविन्द राम गृह संख्या : 333 उम्र : 32 लिंग : पुरुष	फोटो उपलब्ध	429	NAE1426642	निर्वाचक का नाम : गवरी पति का नाम: दीपक कुमार गृह संख्या : 333 उम्र : 28 लिंग : महिला	फोटो उपलब्ध	430	NAE1426543	निर्वाचक का नाम : जुली कुमारी पिता का नाम: गोविन्द राम गृह संख्या : 333 उम्र : 26 लिंग : महिला	फोटो उपलब्ध
431	NAE1706258	निर्वाचक का नाम : वसुंधरा चौधरी पति का नाम: हितेश कुमार गृह संख्या : 333 उम्र : 26 लिंग : महिला	फोटो उपलब्ध	432	RJ/22/172/351100	निर्वाचक का नाम : मरगो पति का नाम: राजा राम गृह संख्या : 334 उम्र : 77 लिंग : महिला	फोटो उपलब्ध	433	RJ/22/172/351364	निर्वाचक का नाम : सुनील पिता का नाम: राजाराम गृह संख्या : 334 उम्र : 58 लिंग : पुरुष	फोटो उपलब्ध
434	NAE1024298	निर्वाचक का नाम : गोविन्दराम पिता का नाम: फूलाराम गृह संख्या : 334 उम्र : 58 लिंग : पुरुष	फोटो उपलब्ध	435	NAE1024306	निर्वाचक का नाम : मंजू देवी पति का नाम: गोविन्द राम गृह संख्या : 334 उम्र : 55 लिंग : महिला	फोटो उपलब्ध	436	NAE1802149	निर्वाचक का नाम : संजीव कुमार पिता का नाम: राजा राम गृह संख्या : 334 उम्र : 52 लिंग : पुरुष	फोटो उपलब्ध
437	RJ/22/172/351433	निर्वाचक का नाम : लता पति का नाम: सुनील कुमार गृह संख्या : 334 उम्र : 51 लिंग : महिला	फोटो उपलब्ध	438	RJ/22/172/351434	निर्वाचक का नाम : संगीता पति का नाम: संजीव कुमार गृह संख्या : 334 उम्र : 51 लिंग : महिला	फोटो उपलब्ध	439	KLC2060713	निर्वाचक का नाम : खिया राम बैनीवाल पिता का नाम: शेरराम गृह संख्या : 334 उम्र : 51 लिंग : पुरुष	फोटो उपलब्ध
440	KLC1624543	निर्वाचक का नाम : सरोज पति का नाम: खीयाराम गृह संख्या : 334 उम्र : 47 लिंग : महिला	फोटो उपलब्ध	441	NAE1927342	निर्वाचक का नाम : कमलेश कुमार पिता का नाम: गोविन्द राम गृह संख्या : 334 उम्र : 26 लिंग : पुरुष	फोटो उपलब्ध	442	NAE1426659	निर्वाचक का नाम : हिमांशु चौधरी पिता का नाम: संजीव कुमार गृह संख्या : 334 उम्र : 26 लिंग : पुरुष	फोटो उपलब्ध
443	NAE1481217	निर्वाचक का नाम : प्रवीण कुमार पिता का नाम: सुनील कुमार गृह संख्या : 334 उम्र : 25 लिंग : पुरुष	फोटो उपलब्ध	444	NAE1975846	निर्वाचक का नाम : प्रियंका कुमारी चौधरी पति का नाम: प्रवीण कुमार गृह संख्या : 334 उम्र : 23 लिंग : महिला	फोटो उपलब्ध	445	NAE1957281	निर्वाचक का नाम : प्रदीप बैनीवाल पिता का नाम: खिया राम बैनीवाल गृह संख्या : 334 उम्र : 20 लिंग : पुरुष	फोटो उपलब्ध
446	NAE2080588	निर्वाचक का नाम : संजय कुमार पिता का नाम: गोविंद राम गृह संख्या : 334 उम्र : 20 लिंग : पुरुष	फोटो उपलब्ध	447	NAE1918408	निर्वाचक का नाम : हितेश कुमार पिता का नाम: राम कुमार गृह संख्या : 353 उम्र : 26 लिंग : पुरुष	फोटो उपलब्ध	448	NAE1799808	निर्वाचक का नाम : मनीष कुमार पिता का नाम: राम कुमार गृह संख्या : 353 उम्र : 24 लिंग : पुरुष	फोटो उपलब्ध

449	NAE1485283	निर्वाचक का नाम : महेंद्रसिंह पिता का नाम: भालम सिंह गृह संख्या : 250 उम्र : 28 लिंग : पुरुष	फोटो उपलब्ध	450	RJ/22/172/351082	निर्वाचक का नाम : उजली पिता का नाम: भल सिंह गृह संख्या : 338 उम्र : 61 लिंग : महिला	फोटो उपलब्ध	451	NAE0385310	निर्वाचक का नाम : हडमत सिंह पिता का नाम: करण सिंह गृह संख्या : 338 उम्र : 44 लिंग : पुरुष	फोटो उपलब्ध
452	NAE0828327	निर्वाचक का नाम : मफरी कंवर पति का नाम: हडमत सिंह गृह संख्या : 338 उम्र : 41 लिंग : महिला	फोटो उपलब्ध	453	NAE1759414	निर्वाचक का नाम : खीम सिंह पिता का नाम: भल सिंह गृह संख्या : 338 उम्र : 29 लिंग : पुरुष	फोटो उपलब्ध	454	NAE1315134	निर्वाचक का नाम : अर्जुन सिंह पिता का नाम: भल सिंह गृह संख्या : 338 उम्र : 28 लिंग : पुरुष	फोटो उपलब्ध
455	NAE1974112	निर्वाचक का नाम : निरमा कंवर पति का नाम: खीम सिंह गृह संख्या : 338 उम्र : 21 लिंग : महिला	फोटो उपलब्ध	456	RJ/22/172/351366	निर्वाचक का नाम : पवनी पति का नाम: जव सिंह गृह संख्या : 339 उम्र : 85 लिंग : महिला	फोटो उपलब्ध	457	RJ/22/172/351106	निर्वाचक का नाम : उमैद सिंह पिता का नाम: मोड सिंह गृह संख्या : 339 उम्र : 61 लिंग : पुरुष	फोटो उपलब्ध
458	NAE2197572	निर्वाचक का नाम : उदय सिंह पिता का नाम: जव सिंह गृह संख्या : 339 उम्र : 59 लिंग : पुरुष	फोटो उपलब्ध	459	NAE2197556	निर्वाचक का नाम : सीता कुंवर पति का नाम: उदय सिंह गृह संख्या : 339 उम्र : 57 लिंग : महिला	फोटो उपलब्ध	460	RJ/22/172/351368	निर्वाचक का नाम : हरि सिंह पिता का नाम: जव सिंह गृह संख्या : 339 उम्र : 55 लिंग : पुरुष	फोटो उपलब्ध
461	RJ/22/172/351369	निर्वाचक का नाम : लूंगी पति का नाम: हरि सिंह गृह संख्या : 339 उम्र : 53 लिंग : महिला	फोटो उपलब्ध	462	RJ/22/172/351284	निर्वाचक का नाम : डुगर सिंह पिता का नाम: जव सिंह गृह संख्या : 339 उम्र : 53 लिंग : पुरुष	फोटो उपलब्ध	463	KLC1624576	निर्वाचक का नाम : मंजू पति का नाम: उमैद सिंह गृह संख्या : 339 उम्र : 48 लिंग : महिला	फोटो उपलब्ध
464	KLC1624568	निर्वाचक का नाम : केली पति का नाम: डुगर सिंह गृह संख्या : 339 उम्र : 46 लिंग : महिला	फोटो उपलब्ध	465	NAE1469535	निर्वाचक का नाम : जोरसिंह पिता का नाम: उदयसिंह गृह संख्या : 339 उम्र : 34 लिंग : पुरुष	फोटो उपलब्ध	466	NAE2011914	निर्वाचक का नाम : रेखा कंवर पति का नाम: विक्रम सिंह गृह संख्या : 339 उम्र : 34 लिंग : महिला	फोटो उपलब्ध
467	NAE1469782	निर्वाचक का नाम : विक्रम सिंह पिता का नाम: उदयसिंह गृह संख्या : 339 उम्र : 33 लिंग : पुरुष	फोटो उपलब्ध	468	NAE2162121	निर्वाचक का नाम : रूप सिंह पिता का नाम: उदय सिंह गृह संख्या : 339 उम्र : 31 लिंग : पुरुष	फोटो उपलब्ध	469	NAE1114594	निर्वाचक का नाम : शेर सिंह पिता का नाम: हरिसिंह गृह संख्या : 339 उम्र : 29 लिंग : पुरुष	फोटो उपलब्ध
470	NAE1114750	निर्वाचक का नाम : महेन्द्रसिंह पिता का नाम: उदयसिंह गृह संख्या : 339 उम्र : 29 लिंग : पुरुष	फोटो उपलब्ध	471	NAE1978824	निर्वाचक का नाम : शिल्पा कंवर पति का नाम: दलपत सिंह गृह संख्या : 339 उम्र : 28 लिंग : महिला	फोटो उपलब्ध	472	NAE1315142	निर्वाचक का नाम : सुरेन्द्र सिंह पिता का नाम: हरी सिंह गृह संख्या : 339 उम्र : 27 लिंग : पुरुष	फोटो उपलब्ध
473	NAE1704899	निर्वाचक का नाम : पूरण सिंह पिता का नाम: डूंगर सिंह गृह संख्या : 339 उम्र : 27 लिंग : पुरुष	फोटो उपलब्ध	474	NAE1704881	निर्वाचक का नाम : अशोक सिंह पिता का नाम: डूंगर सिंह गृह संख्या : 339 उम्र : 26 लिंग : पुरुष	फोटो उपलब्ध	475	NAE1481043	निर्वाचक का नाम : प्रवीण सिंह पिता का नाम: हरिसिंह गृह संख्या : 339 उम्र : 25 लिंग : पुरुष	फोटो उपलब्ध
476	NAE2162105	निर्वाचक का नाम : प्रकाश कुंवर पति का नाम: रूप सिंह गृह संख्या : 339 उम्र : 25 लिंग : महिला	फोटो उपलब्ध	477	NAE1802099	निर्वाचक का नाम : संगीता कुंवर पति का नाम: जोर सिंह गृह संख्या : 339 उम्र : 23 लिंग : महिला	फोटो उपलब्ध	478	NAE2162253	निर्वाचक का नाम : अंका कंवर पति का नाम: शेर सिंह गृह संख्या : 339 उम्र : 22 लिंग : महिला	फोटो उपलब्ध

479	NAE1823731	निर्वाचक का नाम : जितेन्द्र सिंह पिता का नाम: उम्मेद सिंह गृह संख्या : 339 उम्र : 21 लिंग : पुरुष	फोटो उपलब्ध	480	NAE2240455	निर्वाचक का नाम : राधा कंवर पति का नाम: महेंद्र सिंह गृह संख्या : 339 उम्र : 19 लिंग : महिला	फोटो उपलब्ध	481	RJ/22/172/351414	निर्वाचक का नाम : रसाल पति का नाम: गजे सिंह गृह संख्या : 340 उम्र : 73 लिंग : महिला	फोटो उपलब्ध
482	NAE0878322	निर्वाचक का नाम : जोकम कंवर पति का नाम: नरपत सिंह गृह संख्या : 340 उम्र : 44 लिंग : महिला	फोटो उपलब्ध	483	NAE0225755	निर्वाचक का नाम : जालम सिंह पिता का नाम: गजेसिंह गृह संख्या : 340 उम्र : 37 लिंग : पुरुष	फोटो उपलब्ध	484	NAE1826213	निर्वाचक का नाम : साक्षी कंवर पति का नाम: जालम सिंह गृह संख्या : 340 उम्र : 22 लिंग : महिला	फोटो उपलब्ध
485	RJ/22/172/351107	निर्वाचक का नाम : भल सिंह पिता का नाम: वरद सिंह गृह संख्या : 341 उम्र : 57 लिंग : पुरुष	फोटो उपलब्ध	486	KLC1624584	निर्वाचक का नाम : सौरम पति का नाम: भल सिंह गृह संख्या : 341 उम्र : 48 लिंग : महिला	फोटो उपलब्ध	487	NAE1600931	निर्वाचक का नाम : सुंदर कंवर पति का नाम: जालम सिंह गृह संख्या : 341 उम्र : 25 लिंग : महिला	फोटो उपलब्ध
488	NAE1812767	निर्वाचक का नाम : जालम सिंह पिता का नाम: भल सिंह गृह संख्या : 341 उम्र : 25 लिंग : पुरुष	फोटो उपलब्ध	489	NAE1704782	निर्वाचक का नाम : नीतू कंवर पिता का नाम: भल सिंह गृह संख्या : 341 उम्र : 23 लिंग : महिला	फोटो उपलब्ध	490	NAE1799824	निर्वाचक का नाम : जीतू सिंह पिता का नाम: भल सिंह गृह संख्या : 341 उम्र : 22 लिंग : पुरुष	फोटो उपलब्ध
491	NAE2256790	निर्वाचक का नाम : कविता कंवर पिता का नाम: भल सिंह गृह संख्या : 341 उम्र : 19 लिंग : महिला	फोटो उपलब्ध	492	RJ/22/172/351370	निर्वाचक का नाम : लाल सिंह पिता का नाम: जगत सिंह गृह संख्या : 342 उम्र : 61 लिंग : पुरुष	फोटो उपलब्ध	493	RJ/22/172/351053	निर्वाचक का नाम : छतर सिंह पिता का नाम: जगत सिंह गृह संख्या : 342 उम्र : 58 लिंग : पुरुष	फोटो उपलब्ध
494	KLC1624592	निर्वाचक का नाम : पारस कंवर पति का नाम: लाल सिंह गृह संख्या : 342 उम्र : 50 लिंग : महिला	फोटो उपलब्ध	495	KLC1624600	निर्वाचक का नाम : कंकर कंवर पति का नाम: छतर सिंह गृह संख्या : 342 उम्र : 48 लिंग : महिला	फोटो उपलब्ध	496	NAE1704691	निर्वाचक का नाम : शांति कंवर पति का नाम: पूरण सिंह गृह संख्या : 342 उम्र : 26 लिंग : महिला	फोटो उपलब्ध
497	NAE1708718	निर्वाचक का नाम : शैतान सिंह पिता का नाम: लाल सिंह गृह संख्या : 342 उम्र : 24 लिंग : पुरुष	फोटो उपलब्ध	498	NAE1943604	निर्वाचक का नाम : परबत सिंह पिता का नाम: लाल सिंह गृह संख्या : 342 उम्र : 24 लिंग : पुरुष	फोटो उपलब्ध	499	NAE1760347	निर्वाचक का नाम : पार्वती कंवर पिता का नाम: छतर सिंह गृह संख्या : 342 उम्र : 22 लिंग : महिला	फोटो उपलब्ध
500	NAE1761121	निर्वाचक का नाम : भान सिंह पिता का नाम: लाल सिंह गृह संख्या : 342 उम्र : 22 लिंग : पुरुष	फोटो उपलब्ध	501	KLC1624618	निर्वाचक का नाम : संतोष कंवर पति का नाम: रण सिंह गृह संख्या : 343 उम्र : 83 लिंग : महिला	फोटो उपलब्ध	502	RJ/22/172/352003	निर्वाचक का नाम : अर्जुन सिंह पिता का नाम: रण सिंह गृह संख्या : 343 उम्र : 58 लिंग : पुरुष	फोटो उपलब्ध
503	NAE1812387	निर्वाचक का नाम : रमेश कंवर पति का नाम: अर्जुन सिंह गृह संख्या : 343 उम्र : 50 लिंग : महिला	फोटो उपलब्ध	504	NAE0170274	निर्वाचक का नाम : मोहन कंवर पति का नाम: मांगसिंह गृह संख्या : 343 उम्र : 38 लिंग : महिला	फोटो उपलब्ध	505	NAE0170241	निर्वाचक का नाम : मांगू सिंह पिता का नाम: रणजीत सिंह गृह संख्या : 343 उम्र : 38 लिंग : पुरुष	फोटो उपलब्ध
506	NAE0170266	निर्वाचक का नाम : मनोहर सिंह पिता का नाम: रणजीत सिंह गृह संख्या : 343 उम्र : 36 लिंग : पुरुष	फोटो उपलब्ध	507	NAE1599406	निर्वाचक का नाम : पिटू कंवर पति का नाम: मनोहरसिंह गृह संख्या : 343 उम्र : 31 लिंग : महिला	फोटो उपलब्ध	508	NAE1800093	निर्वाचक का नाम : चिटू कंवर पति का नाम: गोविन्द सिंह गृह संख्या : 343 उम्र : 31 लिंग : महिला	फोटो उपलब्ध

509	NAE1024223	निर्वाचक का नाम : गोविन्द सिंह पिता का नाम: अर्जुन सिंह गृह संख्या : 343 उम्र : 30 लिंग : पुरुष	फोटो उपलब्ध	510	NAE1800119	निर्वाचक का नाम : पितू सिंह पिता का नाम: अर्जुन सिंह गृह संख्या : 343 उम्र : 26 लिंग : पुरुष	फोटो उपलब्ध	511	NAE2239879	निर्वाचक का नाम : टिकल कंवर पिता का नाम: मांगू सिंह गृह संख्या : 343 उम्र : 19 लिंग : महिला	फोटो उपलब्ध
512	RJ/22/172/351416	निर्वाचक का नाम : धूड कंवर पति का नाम: जय सिंह गृह संख्या : 344 उम्र : 95 लिंग : महिला	फोटो उपलब्ध	513	RJ/22/172/351417	निर्वाचक का नाम : शेर सिंह पिता का नाम: जय सिंह गृह संख्या : 344 उम्र : 63 लिंग : पुरुष	फोटो उपलब्ध	514	RJ/22/172/351418	निर्वाचक का नाम : गणेश कंवर पति का नाम: शेर सिंह गृह संख्या : 344 उम्र : 59 लिंग : महिला	फोटो उपलब्ध
515	RJ/22/172/351419	निर्वाचक का नाम : कंकर कंवर पति का नाम: गंगा सिंह गृह संख्या : 344 उम्र : 58 लिंग : महिला	फोटो उपलब्ध	516	RJ/22/172/351420	निर्वाचक का नाम : नरपत सिंह पिता का नाम: जय सिंह गृह संख्या : 344 उम्र : 57 लिंग : पुरुष	फोटो उपलब्ध	517	RJ/22/172/351421	निर्वाचक का नाम : अनेक कंवर पति का नाम: नरपत सिंह गृह संख्या : 344 उम्र : 54 लिंग : महिला	फोटो उपलब्ध
518	KLC1474097	निर्वाचक का नाम : पुरण सिंह पिता का नाम: जयसिंह गृह संख्या : 344 उम्र : 48 लिंग : पुरुष	फोटो उपलब्ध	519	KLC1624626	निर्वाचक का नाम : कंकर कुंवर पति का नाम: पुरन सिंह गृह संख्या : 344 उम्र : 46 लिंग : महिला	फोटो उपलब्ध	520	NAE0385294	निर्वाचक का नाम : महेन्द्र सिंह पिता का नाम: गंगा सिंह गृह संख्या : 344 उम्र : 36 लिंग : पुरुष	फोटो उपलब्ध
521	NAE0732271	निर्वाचक का नाम : करण सिंह पिता का नाम: शेर सिंह गृह संख्या : 344 उम्र : 35 लिंग : पुरुष	फोटो उपलब्ध	522	NAE1178151	निर्वाचक का नाम : कंकर कंवर पति का नाम: करण सिंह गृह संख्या : 344 उम्र : 35 लिंग : महिला	फोटो उपलब्ध	523	NAE0549709	निर्वाचक का नाम : कमला कंवर पति का नाम: महेन्द्र सिंह गृह संख्या : 344 उम्र : 34 लिंग : महिला	फोटो उपलब्ध
524	NAE1024199	निर्वाचक का नाम : जितेन्द्र सिंह पिता का नाम: नरपत सिंह गृह संख्या : 344 उम्र : 30 लिंग : पुरुष	फोटो उपलब्ध	525	NAE2168557	निर्वाचक का नाम : रंजन कुंवर पति का नाम: जितेंद्र सिंह गृह संख्या : 344 उम्र : 28 लिंग : महिला	फोटो उपलब्ध	526	NAE1205178	निर्वाचक का नाम : गजेन्द्र सिंह पिता का नाम: शेर सिंह गृह संख्या : 344 उम्र : 27 लिंग : पुरुष	फोटो उपलब्ध
527	NAE1205186	निर्वाचक का नाम : प्रवीण सिंह पिता का नाम: नरपत सिंह गृह संख्या : 344 उम्र : 27 लिंग : पुरुष	फोटो उपलब्ध	528	NAE1923051	निर्वाचक का नाम : केसर सिंह पिता का नाम: पूरण सिंह गृह संख्या : 344 उम्र : 21 लिंग : पुरुष	फोटो उपलब्ध	529	NAE2229946	निर्वाचक का नाम : हेनेश कंवर पिता का नाम: पूरण सिंह गृह संख्या : 344 उम्र : 19 लिंग : महिला	फोटो उपलब्ध
530	RJ/22/172/351422	निर्वाचक का नाम : लाख कंवर पति का नाम: शभू सिंह गृह संख्या : 345 उम्र : 77 लिंग : महिला	फोटो उपलब्ध	531	KLC1474105	निर्वाचक का नाम : कान सिंह पिता का नाम: शम्भु सिंह गृह संख्या : 345 उम्र : 46 लिंग : पुरुष	फोटो उपलब्ध	532	NAE0385302	निर्वाचक का नाम : संतोष कंवर पति का नाम: कान सिंह गृह संख्या : 345 उम्र : 46 लिंग : महिला	फोटो उपलब्ध
533	NAE1765510	निर्वाचक का नाम : मिथुन कंवर पिता का नाम: कान सिंह गृह संख्या : 345 उम्र : 22 लिंग : महिला	फोटो उपलब्ध	534	NAE1891746	निर्वाचक का नाम : हडमत सिंह पिता का नाम: अमर सिंह गृह संख्या : 346 उम्र : 68 लिंग : पुरुष	फोटो उपलब्ध	535	NAE0732339	निर्वाचक का नाम : ईशवर सिंह पिता का नाम: हडमत सिंह गृह संख्या : 346 उम्र : 46 लिंग : पुरुष	फोटो उपलब्ध
536	NAE0732347	निर्वाचक का नाम : शायर कंवर पति का नाम: ईश्वर सिंह गृह संख्या : 346 उम्र : 41 लिंग : महिला	फोटो उपलब्ध	537	NAE1315159	निर्वाचक का नाम : पपू सिंह पिता का नाम: अर्जुन सिंह गृह संख्या : 346 उम्र : 30 लिंग : पुरुष	फोटो उपलब्ध	538	NAE2185627	निर्वाचक का नाम : अंकुश कंवर पिता का नाम: ईश्वर सिंह गृह संख्या : 346 उम्र : 20 लिंग : महिला	फोटो उपलब्ध

विधान सभा क्षेत्र की संख्या व नाम : 143-भीनमाल  
अनुभाग की संख्या व नाम : 7-राजपूतों के बेरे,लेदारमेर

539	NAE2010502
निर्वाचक का नाम : हवी कंवर पति का नाम: राम सिंह गृह संख्या : 351 उम्र : 23 लिंग : महिला	फोटो उपलब्ध

540	KLC2060655
निर्वाचक का नाम : दलपत सिंह पिता का नाम: जवसिंह गृह संख्या : राजपूत के बास लेदारमेर उम्र : 45 लिंग : पुरुष	फोटो उपलब्ध

541	NAE1956051	निर्वाचक का नाम : भरत सिंह पिता का नाम: डूंगर सिंह गृह संख्या : 339 उम्र : 21 लिंग : पुरुष	फोटो उपलब्ध	542	RJ/22/172/351424	निर्वाचक का नाम : सुकी पति का नाम: छतर सिंह गृह संख्या : 347 उम्र : 61 लिंग : महिला	फोटो उपलब्ध	543	RJ/22/172/351425	निर्वाचक का नाम : हरि सिंह पिता का नाम: गेन सिंह गृह संख्या : 347 उम्र : 54 लिंग : पुरुष	फोटो उपलब्ध
544	KLC2144707	निर्वाचक का नाम : पवन कंकर पति का नाम: हरिसिंह गृह संख्या : 347 उम्र : 48 लिंग : महिला	फोटो उपलब्ध	545	NAE1888742	निर्वाचक का नाम : उत्तम सिंह पिता का नाम: छतर सिंह गृह संख्या : 347 उम्र : 33 लिंग : पुरुष	फोटो उपलब्ध	546	NAE1890060	निर्वाचक का नाम : नीतू कंवर पति का नाम: उत्तम सिंह गृह संख्या : 347 उम्र : 31 लिंग : महिला	फोटो उपलब्ध
547	NAE1474634	निर्वाचक का नाम : विक्रम सिंह पिता का नाम: चतर सिंह गृह संख्या : 347 उम्र : 25 लिंग : पुरुष	फोटो उपलब्ध	548	NAE1725258	निर्वाचक का नाम : पूजा कंवर पति का नाम: विक्रम सिंह गृह संख्या : 347 उम्र : 24 लिंग : महिला	फोटो उपलब्ध	549	NAE1725241	निर्वाचक का नाम : पूजा कंवर पिता का नाम: हरी सिंह गृह संख्या : 347 उम्र : 23 लिंग : महिला	फोटो उपलब्ध
550	RJ/22/172/351020	निर्वाचक का नाम : पवनी पति का नाम: भोप सिंह गृह संख्या : 348 उम्र : 87 लिंग : महिला	फोटो उपलब्ध	551	KLC1783893	निर्वाचक का नाम : उदय सिंह पिता का नाम: भोप सिंह गृह संख्या : 348 उम्र : 50 लिंग : पुरुष	फोटो उपलब्ध	552	KLC1783901	निर्वाचक का नाम : उषी कंवर पति का नाम: उदय सिंह गृह संख्या : 348 उम्र : 47 लिंग : महिला	फोटो उपलब्ध
553	KLC1624642	निर्वाचक का नाम : मूल सिंह पिता का नाम: भोप सिंह गृह संख्या : 348 उम्र : 45 लिंग : पुरुष	फोटो उपलब्ध	554	NAE0027649	निर्वाचक का नाम : भान सिंह पिता का नाम: भोप सिंह गृह संख्या : 348 उम्र : 43 लिंग : पुरुष	फोटो उपलब्ध	555	KLC2144699	निर्वाचक का नाम : सुरज कंवर पति का नाम: मालमसिंह गृह संख्या : 348 उम्र : 42 लिंग : महिला	फोटो उपलब्ध
556	NAE1114602	निर्वाचक का नाम : रामू कंवर पति का नाम: मूलसिंह गृह संख्या : 348 उम्र : 30 लिंग : महिला	फोटो उपलब्ध	557	NAE1843788	निर्वाचक का नाम : जोखम कंवर पति का नाम: भान सिंह गृह संख्या : 348 उम्र : 23 लिंग : महिला	फोटो उपलब्ध	558	NAE1761154	निर्वाचक का नाम : गुमान सिंह पिता का नाम: मालम सिंह गृह संख्या : 348 उम्र : 22 लिंग : पुरुष	फोटो उपलब्ध
559	NAE1844075	निर्वाचक का नाम : शेर सिंह पिता का नाम: उदय सिंह गृह संख्या : 348 उम्र : 21 लिंग : पुरुष	फोटो उपलब्ध	560	NAE0170423	निर्वाचक का नाम : दरिया पति का नाम: भव सिंह गृह संख्या : 349 उम्र : 67 लिंग : महिला	फोटो उपलब्ध	561	KLC1624659	निर्वाचक का नाम : सोवन कंवर पति का नाम: जबर सिंह गृह संख्या : 349 उम्र : 65 लिंग : महिला	फोटो उपलब्ध
562	NAE0215699	निर्वाचक का नाम : छैल सिंह पिता का नाम: भंव सिंह गृह संख्या : 349 उम्र : 38 लिंग : पुरुष	फोटो उपलब्ध	563	NAE0294819	निर्वाचक का नाम : खेत सिंह पिता का नाम: भंव सिंह गृह संख्या : 349 उम्र : 36 लिंग : पुरुष	फोटो उपलब्ध	564	NAE0828335	निर्वाचक का नाम : जोकम कंवर पति का नाम: छैलसिंह गृह संख्या : 349 उम्र : 35 लिंग : महिला	फोटो उपलब्ध
565	NAE1065309	निर्वाचक का नाम : प्रवीण सिंह पिता का नाम: जबर सिंह गृह संख्या : 349 उम्र : 30 लिंग : पुरुष	फोटो उपलब्ध	566	NAE1706001	निर्वाचक का नाम : डिम्पल कंवर पति का नाम: खेत सिंह गृह संख्या : 349 उम्र : 26 लिंग : महिला	फोटो उपलब्ध	567	NAE1706019	निर्वाचक का नाम : महेन्द्र सिंह पिता का नाम: जबर सिंह गृह संख्या : 349 उम्र : 25 लिंग : पुरुष	फोटो उपलब्ध
568	NAE1725225	निर्वाचक का नाम : कैलाश कंवर पति का नाम: माधु सिंह गृह संख्या : 349 उम्र : 25 लिंग : महिला	फोटो उपलब्ध	569	NAE1725233	निर्वाचक का नाम : पेन्टा कंवर पति का नाम: प्रवीण सिंह गृह संख्या : 349 उम्र : 25 लिंग : महिला	फोटो उपलब्ध	570	NAE1730845	निर्वाचक का नाम : मगल सिंह पिता का नाम: सत सिंह गृह संख्या : 350 उम्र : 67 लिंग : पुरुष	फोटो उपलब्ध

571	RJ/22/172/351015	निर्वाचक का नाम : आसी पति का नाम: मंगल सिंह गृह संख्या : 350 उम्र : 61 लिंग : महिला	फोटो उपलब्ध	572	RJ/22/172/351427	निर्वाचक का नाम : नरपत सिंह पिता का नाम: सत सिंह गृह संख्या : 350 उम्र : 57 लिंग : पुरुष	फोटो उपलब्ध	573	KLC1624667	निर्वाचक का नाम : पकु कंवर पति का नाम: नरपत सिंह गृह संख्या : 350 उम्र : 50 लिंग : महिला	फोटो उपलब्ध
574	NAE1024231	निर्वाचक का नाम : राजु सिंह पिता का नाम: मंगल सिंह गृह संख्या : 350 उम्र : 33 लिंग : पुरुष	फोटो उपलब्ध	575	NAE1364173	निर्वाचक का नाम : कैलाश कंवर पति का नाम: राजू सिंह गृह संख्या : 350 उम्र : 30 लिंग : महिला	फोटो उपलब्ध	576	NAE1426436	निर्वाचक का नाम : मफन कंवर पति का नाम: जेठू सिंह गृह संख्या : 350 उम्र : 29 लिंग : महिला	फोटो उपलब्ध
577	NAE1725472	निर्वाचक का नाम : निरमा कंवर पति का नाम: विक्रम सिंह गृह संख्या : 350 उम्र : 25 लिंग : महिला	फोटो उपलब्ध	578	NAE1725290	निर्वाचक का नाम : धीरपा कंवर पिता का नाम: मंगल सिंह गृह संख्या : 350 उम्र : 23 लिंग : महिला	फोटो उपलब्ध	579	NAE2162899	निर्वाचक का नाम : संगीता कंवर पिता का नाम: नरपत सिंह गृह संख्या : 350 उम्र : 19 लिंग : महिला	फोटो उपलब्ध
580	RJ/22/172/351014	निर्वाचक का नाम : रंकु पति का नाम: जवार सिंह गृह संख्या : 351 उम्र : 85 लिंग : महिला	फोटो उपलब्ध	581	RJ/22/172/351428	निर्वाचक का नाम : धरम सिंह पिता का नाम: जवार सिंह गृह संख्या : 351 उम्र : 63 लिंग : पुरुष	फोटो उपलब्ध	582	NAE1730860	निर्वाचक का नाम : नरपत सिंह पिता का नाम: जवार सिंह गृह संख्या : 351 उम्र : 59 लिंग : पुरुष	फोटो उपलब्ध
583	KLC1624675	निर्वाचक का नाम : पारस कंवर पति का नाम: धरम सिंह गृह संख्या : 351 उम्र : 53 लिंग : महिला	फोटो उपलब्ध	584	KLC2145092	निर्वाचक का नाम : प्रकाशसिंह पिता का नाम: जवाहरसिंह गृह संख्या : 351 उम्र : 46 लिंग : पुरुष	फोटो उपलब्ध	585	KLC2145084	निर्वाचक का नाम : टेम्पा कंवर पति का नाम: प्रकाशसिंह गृह संख्या : 351 उम्र : 43 लिंग : महिला	फोटो उपलब्ध
586	KLC2249472	निर्वाचक का नाम : सोवन कंवर पति का नाम: नरसिंह गृह संख्या : 351 उम्र : 39 लिंग : महिला	फोटो उपलब्ध	587	NAE0027631	निर्वाचक का नाम : पदम सिंह पिता का नाम: जवार सिंह गृह संख्या : 351 उम्र : 36 लिंग : पुरुष	फोटो उपलब्ध	588	NAE1315167	निर्वाचक का नाम : जनता कंवर पति का नाम: पदम् सिंह गृह संख्या : 351 उम्र : 36 लिंग : महिला	फोटो उपलब्ध
589	NAE1361526	निर्वाचक का नाम : विक्रम सिंह पिता का नाम: परबत सिंह गृह संख्या : 351 उम्र : 26 लिंग : पुरुष	फोटो उपलब्ध	590	NAE1426618	निर्वाचक का नाम : राम सिंह पिता का नाम: धर्म सिंह गृह संख्या : 351 उम्र : 26 लिंग : पुरुष	फोटो उपलब्ध	591	NAE1709088	निर्वाचक का नाम : कान सिंह पिता का नाम: धर्म सिंह गृह संख्या : 351 उम्र : 25 लिंग : पुरुष	फोटो उपलब्ध
592	NAE2011211	निर्वाचक का नाम : रेशमी कंवर पति का नाम: कान सिंह गृह संख्या : 351 उम्र : 24 लिंग : महिला	फोटो उपलब्ध	593	NAE1844885	निर्वाचक का नाम : कविता कंवर पिता का नाम: नरपत सिंह गृह संख्या : 351 उम्र : 21 लिंग : महिला	फोटो उपलब्ध	594	NAE1971951	निर्वाचक का नाम : दीप सिंह पिता का नाम: धरम सिंह गृह संख्या : 351 उम्र : 20 लिंग : पुरुष	फोटो उपलब्ध
595	NAE2207215	निर्वाचक का नाम : ममता कंवर पिता का नाम: प्रकाश सिंह गृह संख्या : 351 उम्र : 19 लिंग : महिला	फोटो उपलब्ध	596	RJ/22/172/351194	निर्वाचक का नाम : पीर सिंह पिता का नाम: समेल सिंह गृह संख्या : 352 उम्र : 85 लिंग : पुरुष	फोटो उपलब्ध	597	RJ/22/172/351013	निर्वाचक का नाम : सुखी पति का नाम: पीर सिंह गृह संख्या : 352 उम्र : 81 लिंग : महिला	फोटो उपलब्ध
598	RJ/22/172/351218	निर्वाचक का नाम : परबत सिंह पिता का नाम: पीर सिंह गृह संख्या : 352 उम्र : 57 लिंग : पुरुष	फोटो उपलब्ध	599	KLC1783919	निर्वाचक का नाम : गोमती कंवर पति का नाम: परबत सिंह गृह संख्या : 352 उम्र : 50 लिंग : महिला	फोटो उपलब्ध	600	NAE0027656	निर्वाचक का नाम : मान सिंह पिता का नाम: पीर सिंह गृह संख्या : 352 उम्र : 45 लिंग : पुरुष	फोटो उपलब्ध

601	NAE0828343	निर्वाचक का नाम : कैलाश कंवर पति का नाम: मानसिंह गृह संख्या : 352 उम्र : 41 लिंग : महिला	फोटो उपलब्ध	602	KLC1624683	निर्वाचक का नाम : मेहर सिंह पिता का नाम: पीर सिंह गृह संख्या : 352 उम्र : 41 लिंग : पुरुष	फोटो उपलब्ध	603	NAE0828350	निर्वाचक का नाम : कमिया कंवर पति का नाम: मेहर सिंह गृह संख्या : 352 उम्र : 39 लिंग : महिला	फोटो उपलब्ध
604	NAE1983428	निर्वाचक का नाम : रिंका कंवर पति का नाम: विक्रम सिंह गृह संख्या : 352 उम्र : 22 लिंग : महिला	फोटो उपलब्ध	605	RJ/22/172/351373	निर्वाचक का नाम : मालम सिंह पिता का नाम: रतन सिंह गृह संख्या : 353 उम्र : 64 लिंग : पुरुष	फोटो उपलब्ध	606	RJ/22/172/351374	निर्वाचक का नाम : सन्तोष कंवर पति का नाम: मालम सिंह गृह संख्या : 353 उम्र : 60 लिंग : महिला	फोटो उपलब्ध
607	NAE0828368	निर्वाचक का नाम : हिम्मत सिंह पिता का नाम: मालम सिंह गृह संख्या : 353 उम्र : 33 लिंग : पुरुष	फोटो उपलब्ध	608	NAE0828376	निर्वाचक का नाम : अनेक कंवर पति का नाम: हिम्मत सिंह गृह संख्या : 353 उम्र : 33 लिंग : महिला	फोटो उपलब्ध	609	NAE1725464	निर्वाचक का नाम : विक्रम सिंह पिता का नाम: मालम सिंह गृह संख्या : 353 उम्र : 28 लिंग : पुरुष	फोटो उपलब्ध
610	NAE1725498	निर्वाचक का नाम : अंग्रेज कंवर पिता का नाम: मालम सिंह गृह संख्या : 353 उम्र : 24 लिंग : महिला	फोटो उपलब्ध	611	RJ/22/172/351375	निर्वाचक का नाम : ईश्वर सिंह पिता का नाम: रतन सिंह गृह संख्या : 354 उम्र : 59 लिंग : पुरुष	फोटो उपलब्ध	612	RJ/22/172/352040	निर्वाचक का नाम : पारस कंवर पति का नाम: ईश्वर सिंह गृह संख्या : 354 उम्र : 53 लिंग : महिला	फोटो उपलब्ध
613	NAE0732313	निर्वाचक का नाम : महिपाल सिंह पिता का नाम: ईश्वर सिंह गृह संख्या : 354 उम्र : 33 लिंग : पुरुष	फोटो उपलब्ध	614	NAE0732321	निर्वाचक का नाम : पृथ्वी सिंह पिता का नाम: ईश्वर सिंह गृह संख्या : 354 उम्र : 31 लिंग : पुरुष	फोटो उपलब्ध	615	NAE1725431	निर्वाचक का नाम : उर्मिला कंवर पति का नाम: महिपाल सिंह गृह संख्या : 354 उम्र : 30 लिंग : महिला	फोटो उपलब्ध
616	NAE1725514	निर्वाचक का नाम : उमराव सिंह पिता का नाम: ईश्वर सिंह गृह संख्या : 354 उम्र : 25 लिंग : पुरुष	फोटो उपलब्ध	617	RJ/22/172/351376	निर्वाचक का नाम : प्रताप सिंह पिता का नाम: किशोर सिंह गृह संख्या : 355 उम्र : 62 लिंग : पुरुष	फोटो उपलब्ध	618	RJ/22/172/351377	निर्वाचक का नाम : कृष्ण कंवर पति का नाम: प्रताप सिंह गृह संख्या : 355 उम्र : 57 लिंग : महिला	फोटो उपलब्ध
619	RJ/22/172/351378	निर्वाचक का नाम : दलपत सिंह पिता का नाम: किशोर सिंह गृह संख्या : 355 उम्र : 53 लिंग : पुरुष	फोटो उपलब्ध	620	RJ/22/172/351432	निर्वाचक का नाम : पदम कंवर पति का नाम: दलपत सिंह गृह संख्या : 355 उम्र : 53 लिंग : महिला	फोटो उपलब्ध	621	NAE1315191	निर्वाचक का नाम : लवजीत सिंह पिता का नाम: प्रताप सिंह गृह संख्या : 355 उम्र : 30 लिंग : पुरुष	फोटो उपलब्ध
622	NAE1315225	निर्वाचक का नाम : जेतू सिंह पिता का नाम: नरपत सिंह गृह संख्या : 355 उम्र : 30 लिंग : पुरुष	फोटो उपलब्ध	623	NAE1315209	निर्वाचक का नाम : माधु सिंह पिता का नाम: जबर सिंह गृह संख्या : 355 उम्र : 27 लिंग : पुरुष	फोटो उपलब्ध	624	NAE1315217	निर्वाचक का नाम : विक्रम सिंह पिता का नाम: नरपत सिंह गृह संख्या : 355 उम्र : 27 लिंग : पुरुष	फोटो उपलब्ध
625	NAE1315175	निर्वाचक का नाम : रिपुदमन सिंह पिता का नाम: दलपत सिंह गृह संख्या : 355 उम्र : 27 लिंग : पुरुष	फोटो उपलब्ध	626	NAE1315241	निर्वाचक का नाम : समरजीत सिंह सोलंकी पिता का नाम: प्रताप सिंह गृह संख्या : 355 उम्र : 27 लिंग : पुरुष	फोटो उपलब्ध	627	NAE1708783	निर्वाचक का नाम : नंदिनी कंवर सोलंकी पिता का नाम: दलपत सिंह गृह संख्या : 355 उम्र : 24 लिंग : पुरुष	फोटो उपलब्ध

628	RJ/22/172/351181	निर्वाचक का नाम : सरो पति का नाम: चिमन सिंह गृह संख्या : 357 उम्र : 89 लिंग : महिला	फोटो उपलब्ध	629	RJ/22/172/351365	निर्वाचक का नाम : बलवन्त सिंह पिता का नाम: चिमन सिंह गृह संख्या : 357 उम्र : 73 लिंग : पुरुष	फोटो उपलब्ध	630	RJ/22/172/352006	निर्वाचक का नाम : ताजो पति का नाम: जोग सिंह गृह संख्या : 357 उम्र : 60 लिंग : महिला	फोटो उपलब्ध
631	NAE0549717	निर्वाचक का नाम : भैरू सिंह पिता का नाम: बलवन्त सिंह गृह संख्या : 357 उम्र : 35 लिंग : पुरुष	फोटो उपलब्ध	632	NAE0732156	निर्वाचक का नाम : हडमत सिंह पिता का नाम: जोग सिंह गृह संख्या : 357 उम्र : 35 लिंग : पुरुष	फोटो उपलब्ध	633	NAE0549725	निर्वाचक का नाम : जोर सिंह पिता का नाम: बलवन्त सिंह गृह संख्या : 357 उम्र : 34 लिंग : पुरुष	फोटो उपलब्ध
634	NAE1114610	निर्वाचक का नाम : कैलाश कंवर पति का नाम: हडमतसिंह गृह संख्या : 357 उम्र : 34 लिंग : महिला	फोटो उपलब्ध	635	NAE1361583	निर्वाचक का नाम : जोखम कंवर पति का नाम: भैरू सिंह गृह संख्या : 357 उम्र : 29 लिंग : महिला	फोटो उपलब्ध	636	NAE1704998	निर्वाचक का नाम : नाथू सिंह पिता का नाम: जोग सिंह गृह संख्या : 357 उम्र : 27 लिंग : पुरुष	फोटो उपलब्ध
637	NAE1704972	निर्वाचक का नाम : पूरण सिंह पिता का नाम: जोग सिंह गृह संख्या : 357 उम्र : 27 लिंग : पुरुष	फोटो उपलब्ध	638	NAE2107845	निर्वाचक का नाम : ममता कंवर पति का नाम: पूरण सिंह गृह संख्या : 357 उम्र : 23 लिंग : महिला	फोटो उपलब्ध	639	NAE2070142	निर्वाचक का नाम : मदन कंवर पिता का नाम: बलवंत सिंह गृह संख्या : 357 उम्र : 20 लिंग : महिला	फोटो उपलब्ध

विधान सभा क्षेत्र की संख्या व नाम : 143-भीनमाल  
घटक I - परिवर्धन सूची 1 (16-12-2025 से 21-02-2026 तक)

640	7	NAE2289031
निर्वाचक का नाम : महावीर सिंह पिता का नाम: उमेद सिंह गृह संख्या : 339 उम्र : 18 लिंग : पुरुष		फोटो उपलब्ध

निर्वाचकों का विवरण :							
A) मतदाताओं की संख्या :							
		नामावली का प्रकार	निर्वाचक नामावली की पहचान :	मतदाताओं की संख्या :			
				पुरुष	महिला	तृतीय लिंग	कुल
I	मूल	मूल नामावली	समस्त पूरकों को समेकित करते हुए विशेष गहन पुनरीक्षण 2026 की मूल नामावली	329	310	0	639
II	घटक I - परिवर्धन सूची	पूरक 1	विशेष गहन पुनरीक्षण - 2026	1	0	0	1
III	घटक II - विलोपन सूची	पूरक 1	विशेष गहन पुनरीक्षण - 2026	0	0	0	0
IV	लिंग में संशोधन के कारण अंतर			0	0	0	0
पुनरीक्षण के बाद इस नामावली में शुद्ध निर्वाचक (I+II-III+IV)				330	310	0	640
B) संशोधनों की संख्या :							
नामावली का प्रकार		निर्वाचक नामावली की पहचान :		संशोधनों की संख्या :			
पूरक 1		विशेष गहन पुनरीक्षण - 2026		0			

निर्वाचक रजिस्ट्रीकरण अधिकारी द्वारा जारी

E2-मृत्यु, S2-स्थानांतरित, R2-दोहरी प्रविष्टि, M2-लापता, Q2-अहर्ता नहीं