

निर्वाचक नामावली 2026 S20 राजस्थान

विधान सभा क्षेत्र की संख्या , नाम व आरक्षण स्थिति : 143 - भीनमाल (सामान्य)		भाग संख्या : : 28															
संसदीय निर्वाचन क्षेत्र की संख्या, नाम व आरक्षण स्थिति, जिसमें विधान सभा निर्वाचन क्षेत्र स्थित है : 18 - जालौर (सामान्य)																	
1. पुनरीक्षण का विवरण																	
पुनरीक्षण का वर्ष :	2026	निर्वाचक नामावली की पहचान : समस्त पूरकों को समेकित करते हुए विशेष गहन पुनरीक्षण 2026 की मूल नामावली															
अर्हता तिथि :	01-01-2026																
पुनरीक्षण का स्वरूप :	विशेष गहन पुनरीक्षण - 2026																
प्रकाशन की तिथि :	21-02-2026																
2. भाग व मतदान क्षेत्र का विवरण :																	
भाग में आने वाले अनुभागों की संख्या और नाम :																	
1-मेघवालों का वास,बागोड़ा 2-सोनियों का वास,बागोड़ा 3-जैनों का वास,बागोड़ा 4-कुम्हारों का वास,बागोड़ा 5-रावों का वास,बागोड़ा 6-जैनों का वास,बागोड़ा	<table style="width: 100%; border-collapse: collapse;"> <tr> <td style="width: 60%;">मुख्य शहर / मुख्य ग्राम</td> <td style="width: 40%;">: बागोड़ा</td> </tr> <tr> <td>वार्ड</td> <td>:</td> </tr> <tr> <td>पोस्ट ऑफिस</td> <td>: BAGODA एसओ</td> </tr> <tr> <td>पुलिस थाना</td> <td>: बागोड़ा</td> </tr> <tr> <td>तहसील</td> <td>: बागोड़ा</td> </tr> <tr> <td>जिला</td> <td>: जालौर</td> </tr> <tr> <td>पिन कोड</td> <td>: 343032</td> </tr> </table>			मुख्य शहर / मुख्य ग्राम	: बागोड़ा	वार्ड	:	पोस्ट ऑफिस	: BAGODA एसओ	पुलिस थाना	: बागोड़ा	तहसील	: बागोड़ा	जिला	: जालौर	पिन कोड	: 343032
मुख्य शहर / मुख्य ग्राम	: बागोड़ा																
वार्ड	:																
पोस्ट ऑफिस	: BAGODA एसओ																
पुलिस थाना	: बागोड़ा																
तहसील	: बागोड़ा																
जिला	: जालौर																
पिन कोड	: 343032																
3. मतदान केंद्र का विवरण																	
मतदान केंद्र की संख्या व नाम :	मतदान केन्द्र की विशेष हैसियत (पुरुष/महिला/सामान्य) :	सामान्य															
28 - बागौडा	इस मतदान क्षेत्र के सहायक (ऑक्जिलियरी) मतदान केन्द्रों की संख्या :	0															
मतदान केंद्र का भवन व पता : महात्मा गांधी राजकीय विद्यालय, कमरा नंबर 01, बागौडा																	
4. मतदाताओं की संख्या :																	
आरंभिक क्रम	अंतिम क्रम	मतदाताओं की संख्या															
संख्या	संख्या	पुरुष	महिला	तृतीय लिंग	कुल												
1	1114	595	518	0	1113												

निर्वाचक रजिस्ट्रीकरण अधिकारी द्वारा जारी

Nazri Naksha

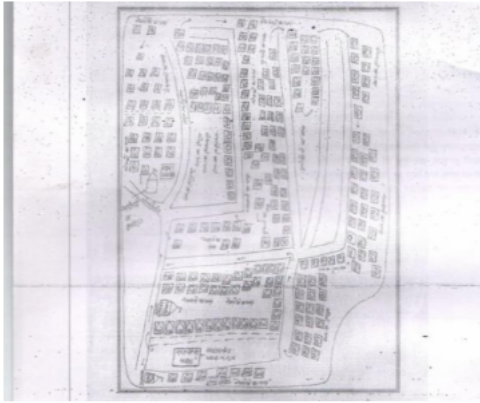

Google Map View

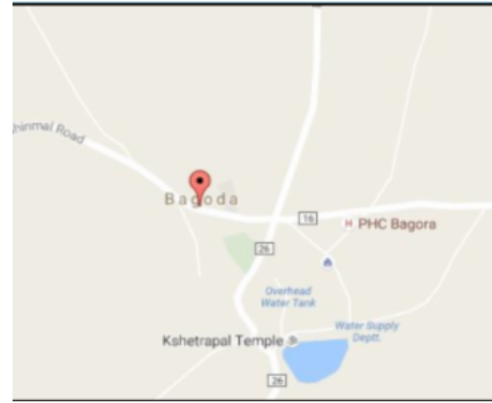

Polling Station Building Front View



Polling Station Front View



Cad View

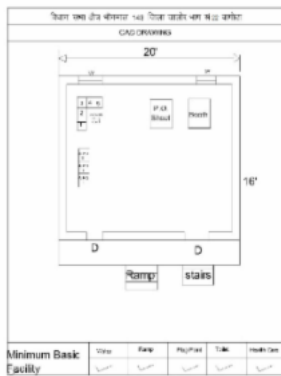

Key MAP View

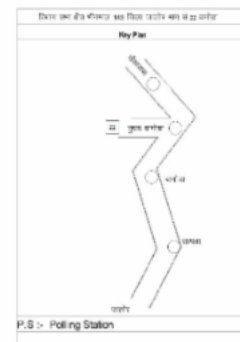

1	NAE2234342	निर्वाचक का नाम : कंबू देवी पति का नाम: भारमला राम गृह संख्या : 01 उम्र : 42 लिंग : महिला	फोटो उपलब्ध	2	NAE2078053	निर्वाचक का नाम : भरत पारंगी पारंगी पिता का नाम: घेवा राम गृह संख्या : 04 उम्र : 20 लिंग : पुरुष	फोटो उपलब्ध	3	RJ/22/172/252107	निर्वाचक का नाम : गणेशा राम पिता का नाम: माला राम गृह संख्या : 303 उम्र : 81 लिंग : पुरुष	फोटो उपलब्ध
4	RJ/22/172/252003	निर्वाचक का नाम : ईराराम पिता का नाम: गणेशा राम गृह संख्या : 303 उम्र : 58 लिंग : पुरुष	फोटो उपलब्ध	5	RJ/22/172/252307	निर्वाचक का नाम : मफरी पति का नाम: ईराराम गृह संख्या : 303 उम्र : 56 लिंग : महिला	फोटो उपलब्ध	6	KLC1593615	निर्वाचक का नाम : मोवन पति का नाम: भीमराज गृह संख्या : 303 उम्र : 54 लिंग : महिला	फोटो उपलब्ध
7	RJ/22/172/252058	निर्वाचक का नाम : भीमराज पिता का नाम: गणेशा राम गृह संख्या : 303 उम्र : 49 लिंग : पुरुष	फोटो उपलब्ध	8	KLC1593623	निर्वाचक का नाम : कृष्णकुमार पिता का नाम: गणेशाराम गृह संख्या : 303 उम्र : 44 लिंग : पुरुष	फोटो उपलब्ध	9	NAE0088336	निर्वाचक का नाम : संगीता पति का नाम: कृष्ण कुमार गृह संख्या : 303 उम्र : 38 लिंग : महिला	फोटो उपलब्ध
10	NAE1124643	निर्वाचक का नाम : पंखी देवी पति का नाम: जगदीश कुमार गृह संख्या : 303 उम्र : 37 लिंग : महिला	फोटो उपलब्ध	11	NAE0745448	निर्वाचक का नाम : जगदीश कुमार पिता का नाम: ईराराम गृह संख्या : 303 उम्र : 35 लिंग : पुरुष	फोटो उपलब्ध	12	NAE1376060	निर्वाचक का नाम : ममता गोयल पिता का नाम: भीम राज गृह संख्या : 303 उम्र : 26 लिंग : महिला	फोटो उपलब्ध
13	NAE1375955	निर्वाचक का नाम : नीतू गोयल पिता का नाम: इरा राम गृह संख्या : 303 उम्र : 26 लिंग : महिला	फोटो उपलब्ध	14	NAE1578079	निर्वाचक का नाम : निर्मला कुमारी गोयल पिता का नाम: इरा राम मेघवाल गृह संख्या : 303 उम्र : 25 लिंग : महिला	फोटो उपलब्ध	15	NAE1905181	निर्वाचक का नाम : गोविंद कुमार पिता का नाम: भीम राज गृह संख्या : 303 उम्र : 24 लिंग : पुरुष	फोटो उपलब्ध
16	NAE1890078	निर्वाचक का नाम : पूजा कुमारी पिता का नाम: भीम राज गृह संख्या : 303 उम्र : 22 लिंग : महिला	फोटो उपलब्ध	17	RJ/22/172/252308	निर्वाचक का नाम : फूली पति का नाम: चंपा राम गृह संख्या : 304 उम्र : 60 लिंग : महिला	फोटो उपलब्ध	18	RJ/22/172/252038	निर्वाचक का नाम : चम्पालाल पिता का नाम: गणेशा राम गृह संख्या : 304 उम्र : 54 लिंग : पुरुष	फोटो उपलब्ध
19	NAE1376094	निर्वाचक का नाम : संगीता कुमारी पिता का नाम: चम्पा लाल गृह संख्या : 304 उम्र : 26 लिंग : महिला	फोटो उपलब्ध	20	NAE1890185	निर्वाचक का नाम : गोपाल गोयल पिता का नाम: चंपा लाल गोयल गृह संख्या : 304 उम्र : 23 लिंग : पुरुष	फोटो उपलब्ध	21	RJ/22/172/252136	निर्वाचक का नाम : पुनमा राम पिता का नाम: माला राम गृह संख्या : 305 उम्र : 75 लिंग : पुरुष	फोटो उपलब्ध
22	RJ/22/172/252120	निर्वाचक का नाम : जवी पति का नाम: पुनमा राम गृह संख्या : 305 उम्र : 70 लिंग : महिला	फोटो उपलब्ध	23	KLC1593631	निर्वाचक का नाम : विजयकुमार पिता का नाम: पूनमचन्द गृह संख्या : 305 उम्र : 46 लिंग : पुरुष	फोटो उपलब्ध	24	KLC1593649	निर्वाचक का नाम : पंखीदेवी पति का नाम: विजयकुमार गृह संख्या : 305 उम्र : 43 लिंग : महिला	फोटो उपलब्ध
25	NAE0745471	निर्वाचक का नाम : दिनेश कुमार पिता का नाम: पूनमचन्द गृह संख्या : 305 उम्र : 31 लिंग : पुरुष	फोटो उपलब्ध	26	NAE1768522	निर्वाचक का नाम : नरपत कुमार पिता का नाम: विजय कुमार गृह संख्या : 305 उम्र : 22 लिंग : पुरुष	फोटो उपलब्ध	27	NAE1551845	निर्वाचक का नाम : पीतांबर महेश्वरी पिता का नाम: महादेव महेश्वरी गृह संख्या : 305क उम्र : 52 लिंग : पुरुष	फोटो उपलब्ध
28	NAE1551852	निर्वाचक का नाम : विमला देवी पति का नाम: पीतांबर गृह संख्या : 305क उम्र : 50 लिंग : महिला	फोटो उपलब्ध	29	NAE1551779	निर्वाचक का नाम : अनिल कुमार पिता का नाम: पीतांबर महेश्वरी गृह संख्या : 305क उम्र : 32 लिंग : पुरुष	फोटो उपलब्ध	30	NAE1551787	निर्वाचक का नाम : जितेंद्र कुमार पिता का नाम: पीतांबर महेश्वरी गृह संख्या : 305क उम्र : 31 लिंग : पुरुष	फोटो उपलब्ध

31	RJ/22/172/252281	निर्वाचक का नाम : मांगा पिता का नाम: वागा राम गृह संख्या : 306 उम्र : 80 लिंग : पुरुष	फोटो उपलब्ध	32	RJ/22/172/252303	निर्वाचक का नाम : बादली पति का नाम: मांगा गृह संख्या : 306 उम्र : 75 लिंग : महिला	फोटो उपलब्ध	33	KLC1593656	निर्वाचक का नाम : हंजाराम पिता का नाम: मांगाराम गृह संख्या : 306 उम्र : 45 लिंग : पुरुष	फोटो उपलब्ध
34	KLC2190221	निर्वाचक का नाम : लक्ष्मणा राम मेघवाल पिता का नाम: मांगा राम गृह संख्या : 306 उम्र : 45 लिंग : पुरुष	फोटो उपलब्ध	35	KLC1593664	निर्वाचक का नाम : झमकादेवी पति का नाम: हंजाराम गृह संख्या : 306 उम्र : 43 लिंग : महिला	फोटो उपलब्ध	36	KLC2114155	निर्वाचक का नाम : भंवरी देवी पति का नाम: लक्ष्मणा राम मेघवाल गृह संख्या : 306 उम्र : 43 लिंग : महिला	फोटो उपलब्ध
37	KLC2189272	निर्वाचक का नाम : पारस मल पिता का नाम: मांगाराम गृह संख्या : 306 उम्र : 34 लिंग : पुरुष	फोटो उपलब्ध	38	NAE0603589	निर्वाचक का नाम : मंजू देवी पति का नाम: पारसमल गृह संख्या : 306 उम्र : 33 लिंग : महिला	फोटो उपलब्ध	39	NAE0603597	निर्वाचक का नाम : मुकेश कुमार पिता का नाम: मांगाराम गृह संख्या : 306 उम्र : 32 लिंग : पुरुष	फोटो उपलब्ध
40	NAE1899806	निर्वाचक का नाम : सुरज कुमारी पिता का नाम: हंजा राम गृह संख्या : 306 उम्र : 21 लिंग : महिला	फोटो उपलब्ध	41	RJ/22/172/252452	निर्वाचक का नाम : हीमता पिता का नाम: मदा गृह संख्या : 307 उम्र : 80 लिंग : पुरुष	फोटो उपलब्ध	42	KLC1593680	निर्वाचक का नाम : राधा पति का नाम: हीमता गृह संख्या : 307 उम्र : 75 लिंग : महिला	फोटो उपलब्ध
43	KLC1593698	निर्वाचक का नाम : डायाराम पिता का नाम: हिमताराम गृह संख्या : 307 उम्र : 48 लिंग : पुरुष	फोटो उपलब्ध	44	KLC1593706	निर्वाचक का नाम : शारदा पति का नाम: डायाराम गृह संख्या : 307 उम्र : 45 लिंग : महिला	फोटो उपलब्ध	45	NAE1376243	निर्वाचक का नाम : हंजा राम पिता का नाम: हिमता राम गृह संख्या : 307 उम्र : 31 लिंग : पुरुष	फोटो उपलब्ध
46	NAE2171486	निर्वाचक का नाम : पूजा कुमारी पिता का नाम: डायाराम गृह संख्या : 307 उम्र : 22 लिंग : महिला	फोटो उपलब्ध	47	NAE2187078	निर्वाचक का नाम : धनाराम पिता का नाम: हंजा राम गृह संख्या : 307 उम्र : 22 लिंग : पुरुष	फोटो उपलब्ध	48	NAE2171494	निर्वाचक का नाम : किशोर कुमार पिता का नाम: डायाराम गृह संख्या : 307 उम्र : 19 लिंग : पुरुष	फोटो उपलब्ध
49	RJ/22/172/252044	निर्वाचक का नाम : नानजी पिता का नाम: धर्मा गृह संख्या : 308 उम्र : 67 लिंग : पुरुष	फोटो उपलब्ध	50	RJ/22/172/252302	निर्वाचक का नाम : लूंगी पति का नाम: नानजी गृह संख्या : 308 उम्र : 63 लिंग : महिला	फोटो उपलब्ध	51	KLC1593714	निर्वाचक का नाम : शंकरलाल पिता का नाम: नानजीराम गृह संख्या : 308 उम्र : 43 लिंग : पुरुष	फोटो उपलब्ध
52	KLC2189371	निर्वाचक का नाम : छगन देवी पति का नाम: शंकरलाल गृह संख्या : 308 उम्र : 41 लिंग : महिला	फोटो उपलब्ध	53	NAE0428813	निर्वाचक का नाम : लीला राम पिता का नाम: नानजी राम गृह संख्या : 308 उम्र : 33 लिंग : पुरुष	फोटो उपलब्ध	54	NAE0603571	निर्वाचक का नाम : सुरजदेवी पति का नाम: लीलाराम गृह संख्या : 308 उम्र : 32 लिंग : महिला	फोटो उपलब्ध
55	RJ/22/172/252301	निर्वाचक का नाम : वगतू पति का नाम: जोगा गृह संख्या : 309 उम्र : 72 लिंग : महिला	फोटो उपलब्ध	56	KLC1593722	निर्वाचक का नाम : निम्बाराम पिता का नाम: जोगाराम गृह संख्या : 309 उम्र : 47 लिंग : पुरुष	फोटो उपलब्ध	57	KLC1593730	निर्वाचक का नाम : पंखीदेवी पति का नाम: निम्बाराम गृह संख्या : 309 उम्र : 44 लिंग : महिला	फोटो उपलब्ध
58	KLC1593748	निर्वाचक का नाम : मोहनलाल पिता का नाम: जोगाराम गृह संख्या : 309 उम्र : 44 लिंग : पुरुष	फोटो उपलब्ध	59	KLC2189397	निर्वाचक का नाम : दरिया देवी पति का नाम: मोहनलाल गृह संख्या : 309 उम्र : 39 लिंग : महिला	फोटो उपलब्ध	60	NAE1883610	निर्वाचक का नाम : श्रवण कुमार पिता का नाम: जोगा राम गृह संख्या : 309 उम्र : 22 लिंग : पुरुष	फोटो उपलब्ध

61	KLC1460708	निर्वाचक का नाम : केरा पिता का नाम: ओखा गृह संख्या : 310 उम्र : 55 लिंग : पुरुष	फोटो उपलब्ध	62	KLC1593755	निर्वाचक का नाम : मफरीदेवी पति का नाम: केराराम गृह संख्या : 310 उम्र : 52 लिंग : महिला	फोटो उपलब्ध	63	KLC1593763	निर्वाचक का नाम : भमराराम पिता का नाम: ओखाराम गृह संख्या : 310 उम्र : 51 लिंग : पुरुष	फोटो उपलब्ध
64	KLC1593771	निर्वाचक का नाम : दियाली पति का नाम: भमराराम गृह संख्या : 310 उम्र : 48 लिंग : महिला	फोटो उपलब्ध	65	KLC1593789	निर्वाचक का नाम : मूलाराम पिता का नाम: ओखाराम गृह संख्या : 310 उम्र : 47 लिंग : पुरुष	फोटो उपलब्ध	66	KLC1593797	निर्वाचक का नाम : बूटीदेवी पति का नाम: मूलाराम गृह संख्या : 310 उम्र : 44 लिंग : महिला	फोटो उपलब्ध
67	NAE0603613	निर्वाचक का नाम : पाबूदेवी पति का नाम: अणदाराम गृह संख्या : 310 उम्र : 33 लिंग : महिला	फोटो उपलब्ध	68	NAE0603605	निर्वाचक का नाम : अणदाराम पिता का नाम: ओखाराम गृह संख्या : 310 उम्र : 33 लिंग : पुरुष	फोटो उपलब्ध	69	NAE2101889	निर्वाचक का नाम : सुकी देवी पति का नाम: छगना राम गृह संख्या : 310 उम्र : 32 लिंग : महिला	फोटो उपलब्ध
70	NAE1124650	निर्वाचक का नाम : छगनाराम पिता का नाम: ओखाराम गृह संख्या : 310 उम्र : 31 लिंग : पुरुष	फोटो उपलब्ध	71	NAE1124668	निर्वाचक का नाम : रथुनाथाराम पिता का नाम: ओखाराम गृह संख्या : 310 उम्र : 31 लिंग : पुरुष	फोटो उपलब्ध	72	NAE1727759	निर्वाचक का नाम : गलबा राम पिता का नाम: केरा राम गृह संख्या : 310 उम्र : 28 लिंग : पुरुष	फोटो उपलब्ध
73	NAE1728161	निर्वाचक का नाम : पिंटा देवी पति का नाम: गलबा राम गृह संख्या : 310 उम्र : 25 लिंग : महिला	फोटो उपलब्ध	74	RJ/22/172/252083	निर्वाचक का नाम : गीगा पिता का नाम: खसा गृह संख्या : 311 उम्र : 80 लिंग : पुरुष	फोटो उपलब्ध	75	RJ/22/172/252066	निर्वाचक का नाम : झमू पति का नाम: गीगा गृह संख्या : 311 उम्र : 75 लिंग : महिला	फोटो उपलब्ध
76	KLC1593805	निर्वाचक का नाम : नागजीराम पिता का नाम: गीगा गृह संख्या : 311 उम्र : 48 लिंग : पुरुष	फोटो उपलब्ध	77	KLC1593813	निर्वाचक का नाम : पंखीदेवी पति का नाम: नागजीराम गृह संख्या : 311 उम्र : 45 लिंग : महिला	फोटो उपलब्ध	78	NAE0316299	निर्वाचक का नाम : भमराराम पिता का नाम: गीगा गृह संख्या : 311 उम्र : 44 लिंग : पुरुष	फोटो उपलब्ध
79	NAE0811620	निर्वाचक का नाम : केली देवी पति का नाम: भमराराम गृह संख्या : 311 उम्र : 32 लिंग : महिला	फोटो उपलब्ध	80	NAE1221621	निर्वाचक का नाम : हीराराम पिता का नाम: नागजीराम गृह संख्या : 311 उम्र : 27 लिंग : पुरुष	फोटो उपलब्ध	81	RJ/22/172/253038	निर्वाचक का नाम : नारणा पिता का नाम: खसा गृह संख्या : 312 उम्र : 70 लिंग : पुरुष	फोटो उपलब्ध
82	RJ/22/172/252068	निर्वाचक का नाम : झीणी पति का नाम: नारणा गृह संख्या : 312 उम्र : 65 लिंग : महिला	फोटो उपलब्ध	83	KLC1593821	निर्वाचक का नाम : जैसराम पिता का नाम: नारणाराम गृह संख्या : 312 उम्र : 44 लिंग : पुरुष	फोटो उपलब्ध	84	KLC2188324	निर्वाचक का नाम : शारदा देवी पति का नाम: जैसराम गृह संख्या : 312 उम्र : 41 लिंग : महिला	फोटो उपलब्ध
85	KLC2188266	निर्वाचक का नाम : लादुराम पिता का नाम: नारणाराम गृह संख्या : 312 उम्र : 40 लिंग : पुरुष	फोटो उपलब्ध	86	NAE0603621	निर्वाचक का नाम : बीबा देवी पति का नाम: डुगराराम गृह संख्या : 312 उम्र : 37 लिंग : महिला	फोटो उपलब्ध	87	NAE0184317	निर्वाचक का नाम : डूगराराम पिता का नाम: नारणाराम गृह संख्या : 312 उम्र : 36 लिंग : पुरुष	फोटो उपलब्ध
88	NAE1000082	निर्वाचक का नाम : कृष्ण कुमार पिता का नाम: नारणाराम गृह संख्या : 312 उम्र : 32 लिंग : पुरुष	फोटो उपलब्ध	89	KLC2114353	निर्वाचक का नाम : सीतादेवी पति का नाम: मेवाराम गृह संख्या : 313 उम्र : 52 लिंग : महिला	फोटो उपलब्ध	90	NAE1856012	निर्वाचक का नाम : लीला कुमारी पिता का नाम: मेवा राम गृह संख्या : 313 उम्र : 25 लिंग : महिला	फोटो उपलब्ध

91	NAE1855949	निर्वाचक का नाम : प्रकाश कुमार पिता का नाम: मेवा राम गृह संख्या : 313 उम्र : 22 लिंग : पुरुष	फोटो उपलब्ध	92	RJ/22/172/252069	निर्वाचक का नाम : कोनी पति का नाम: सोना गृह संख्या : 314 उम्र : 95 लिंग : महिला	फोटो उपलब्ध	93	RJ/22/172/252553	निर्वाचक का नाम : हदा पिता का नाम: सोना गृह संख्या : 314 उम्र : 70 लिंग : पुरुष	फोटो उपलब्ध
94	RJ/22/172/252248	निर्वाचक का नाम : खीदा पिता का नाम: सोना गृह संख्या : 314 उम्र : 60 लिंग : पुरुष	फोटो उपलब्ध	95	RJ/22/172/252067	निर्वाचक का नाम : झमका पति का नाम: खीदा गृह संख्या : 314 उम्र : 55 लिंग : महिला	फोटो उपलब्ध	96	NAE1124676	निर्वाचक का नाम : शारदा देवी पति का नाम: हदाराम गृह संख्या : 314 उम्र : 54 लिंग : महिला	फोटो उपलब्ध
97	RJ/22/172/252135	निर्वाचक का नाम : मसरा पिता का नाम: सोना गृह संख्या : 314 उम्र : 53 लिंग : पुरुष	फोटो उपलब्ध	98	RJ/22/172/252311	निर्वाचक का नाम : हकमा राम पिता का नाम: सोना राम गृह संख्या : 314 उम्र : 51 लिंग : पुरुष	फोटो उपलब्ध	99	KLC1593839	निर्वाचक का नाम : सुकीदेवी पति का नाम: मसराराम गृह संख्या : 314 उम्र : 46 लिंग : महिला	फोटो उपलब्ध
100	KLC1593847	निर्वाचक का नाम : ढफी देवी पति का नाम: हकमाराम गृह संख्या : 314 उम्र : 46 लिंग : महिला	फोटो उपलब्ध	101	NAE0603647	निर्वाचक का नाम : गंगा देवी पति का नाम: हरीराम गृह संख्या : 314 उम्र : 33 लिंग : महिला	फोटो उपलब्ध	102	NAE0603639	निर्वाचक का नाम : हरीराम पिता का नाम: हदाराम गृह संख्या : 314 उम्र : 32 लिंग : पुरुष	फोटो उपलब्ध
103	NAE1000090	निर्वाचक का नाम : मेघाराम पारंगी पिता का नाम: खीन्दाराम गृह संख्या : 314 उम्र : 30 लिंग : पुरुष	फोटो उपलब्ध	104	NAE1159177	निर्वाचक का नाम : शिवा कुमारी पिता का नाम: खंदा राम गृह संख्या : 314 उम्र : 28 लिंग : महिला	फोटो उपलब्ध	105	NAE1899681	निर्वाचक का नाम : विमला कुमारी पिता का नाम: हकमा राम गृह संख्या : 314 उम्र : 27 लिंग : महिला	फोटो उपलब्ध
106	NAE1551795	निर्वाचक का नाम : नेथी राम पिता का नाम: मसरा राम गृह संख्या : 314 उम्र : 26 लिंग : पुरुष	फोटो उपलब्ध	107	NAE1899715	निर्वाचक का नाम : हेतल कुमारी पिता का नाम: हकमा राम गृह संख्या : 314 उम्र : 26 लिंग : महिला	फोटो उपलब्ध	108	NAE1916717	निर्वाचक का नाम : जनता कुमारी पिता का नाम: मसरा राम गृह संख्या : 314 उम्र : 23 लिंग : महिला	फोटो उपलब्ध
109	NAE2091346	निर्वाचक का नाम : उषा देवी पति का नाम: नेथी राम गृह संख्या : 314 उम्र : 23 लिंग : महिला	फोटो उपलब्ध	110	NAE1768340	निर्वाचक का नाम : नैन मल पिता का नाम: हकमा राम गृह संख्या : 314 उम्र : 22 लिंग : पुरुष	फोटो उपलब्ध	111	NAE2098523	निर्वाचक का नाम : जबरा राम पिता का नाम: मसरा राम गृह संख्या : 314 उम्र : 21 लिंग : पुरुष	फोटो उपलब्ध
112	RJ/22/172/252287	निर्वाचक का नाम : मनरा पिता का नाम: फुआ गृह संख्या : 315 उम्र : 70 लिंग : पुरुष	फोटो उपलब्ध	113	RJ/22/172/252306	निर्वाचक का नाम : मणी पति का नाम: मनरा गृह संख्या : 315 उम्र : 65 लिंग : महिला	फोटो उपलब्ध	114	NAE1376177	निर्वाचक का नाम : देरामा राम पिता का नाम: मनरा राम गृह संख्या : 315 उम्र : 32 लिंग : पुरुष	फोटो उपलब्ध
115	NAE0811638	निर्वाचक का नाम : दरिया देवी पति का नाम: देरामा राम गृह संख्या : 315 उम्र : 31 लिंग : महिला	फोटो उपलब्ध	116	NAE1840909	निर्वाचक का नाम : प्रवीण कुमार पिता का नाम: मनरा राम गृह संख्या : 315 उम्र : 22 लिंग : पुरुष	फोटो उपलब्ध	117	RJ/22/172/252455	निर्वाचक का नाम : दला पिता का नाम: मदा गृह संख्या : 316 उम्र : 62 लिंग : पुरुष	फोटो उपलब्ध
118	RJ/22/172/252456	निर्वाचक का नाम : गंगा देवी पति का नाम: दला गृह संख्या : 316 उम्र : 59 लिंग : महिला	फोटो उपलब्ध	119	RJ/22/172/252288	निर्वाचक का नाम : घेवाराम पिता का नाम: गोमा राम गृह संख्या : 316 उम्र : 54 लिंग : पुरुष	फोटो उपलब्ध	120	RJ/22/172/253022	निर्वाचक का नाम : हरजी पिता का नाम: गोमा गृह संख्या : 316 उम्र : 53 लिंग : पुरुष	फोटो उपलब्ध

121	KLC2114254	निर्वाचक का नाम : पवनीदेवी पति का नाम: हरजीराम गृह संख्या : 316 उम्र : 49 लिंग : महिला	122	KLC1593854	निर्वाचक का नाम : पंखीदेवी पति का नाम: धेवाराम गृह संख्या : 316 उम्र : 44 लिंग : महिला	123	KLC2187672	निर्वाचक का नाम : वचनाराम पिता का नाम: गोमाराम गृह संख्या : 316 उम्र : 41 लिंग : पुरुष
124	KLC2189165	निर्वाचक का नाम : कमला देवी पति का नाम: वचनाराम गृह संख्या : 316 उम्र : 39 लिंग : महिला	125	NAE1221639	निर्वाचक का नाम : वीरमाराम पिता का नाम: हरजीराम गृह संख्या : 316 उम्र : 28 लिंग : पुरुष	126	NAE2080448	निर्वाचक का नाम : पारस देवी पति का नाम: भँवर राम गृह संख्या : 316 उम्र : 28 लिंग : महिला
127	NAE1607167	निर्वाचक का नाम : सोवन देवी पति का नाम: विरमा राम गृह संख्या : 316 उम्र : 26 लिंग : महिला	128	NAE2080430	निर्वाचक का नाम : भँवर राम पिता का नाम: गेवाराम गृह संख्या : 316 उम्र : 26 लिंग : पुरुष	129	NAE1608173	निर्वाचक का नाम : श्रावण कुमार पिता का नाम: हरजी राम गृह संख्या : 316 उम्र : 25 लिंग : पुरुष
130	NAE2232825	निर्वाचक का नाम : मुकेश कुमार पिता का नाम: गेवा राम गृह संख्या : 316 उम्र : 19 लिंग : पुरुष	131	KLC2189595	निर्वाचक का नाम : बगाराम पिता का नाम: फुआराम गृह संख्या : 317 उम्र : 56 लिंग : पुरुष	132	NAE0034595	निर्वाचक का नाम : पारूदेवी पति का नाम: बगाराम गृह संख्या : 317 उम्र : 52 लिंग : महिला
133	RJ/22/172/252192	निर्वाचक का नाम : दाना राम पिता का नाम: फूआ राम गृह संख्या : 317 उम्र : 51 लिंग : पुरुष	134	KLC1593862	निर्वाचक का नाम : प्यारीदेवी पति का नाम: दानाराम गृह संख्या : 317 उम्र : 46 लिंग : महिला	135	NAE0466920	निर्वाचक का नाम : पारसाराम पिता का नाम: फुआराम गृह संख्या : 317 उम्र : 38 लिंग : पुरुष
136	NAE1221647	निर्वाचक का नाम : पंखी देवी पति का नाम: मफाराम गृह संख्या : 317 उम्र : 33 लिंग : महिला	137	NAE0466938	निर्वाचक का नाम : मफाराम पिता का नाम: फुआराम गृह संख्या : 317 उम्र : 32 लिंग : पुरुष	138	NAE1000108	निर्वाचक का नाम : हस्ताराम पिता का नाम: बगाराम गृह संख्या : 317 उम्र : 31 लिंग : पुरुष
139	NAE1221654	निर्वाचक का नाम : मणी देवी पति का नाम: हस्ताराम गृह संख्या : 317 उम्र : 29 लिंग : महिला	140	NAE1677467	निर्वाचक का नाम : जगदीश कुमार पिता का नाम: दाना राम गृह संख्या : 317 उम्र : 23 लिंग : पुरुष	141	NAE1677491	निर्वाचक का नाम : चैता राम पिता का नाम: बगा राम गृह संख्या : 317 उम्र : 23 लिंग : पुरुष
142	RJ/22/172/252102	निर्वाचक का नाम : भला पिता का नाम: समरथा गृह संख्या : 318 उम्र : 73 लिंग : पुरुष	143	RJ/22/172/252386	निर्वाचक का नाम : जीवा पिता का नाम: समरथा गृह संख्या : 318 उम्र : 71 लिंग : पुरुष	144	RJ/22/172/252073	निर्वाचक का नाम : बीबा पति का नाम: जीवा गृह संख्या : 318 उम्र : 69 लिंग : महिला
145	RJ/22/172/252457	निर्वाचक का नाम : खाना पिता का नाम: समरथा गृह संख्या : 318 उम्र : 69 लिंग : पुरुष	146	RJ/22/172/253003	निर्वाचक का नाम : रेशमी पति का नाम: खाना गृह संख्या : 318 उम्र : 67 लिंग : महिला	147	RJ/22/172/252132	निर्वाचक का नाम : मूला पिता का नाम: समरथा गृह संख्या : 318 उम्र : 60 लिंग : पुरुष
148	RJ/22/172/252072	निर्वाचक का नाम : मफरी पति का नाम: मूला गृह संख्या : 318 उम्र : 55 लिंग : महिला	149	NAE0466953	निर्वाचक का नाम : कैलाश कुमार पिता का नाम: खानाराम गृह संख्या : 318 उम्र : 33 लिंग : पुरुष	150	NAE0466946	निर्वाचक का नाम : देरामाराम पिता का नाम: जीवाराम गृह संख्या : 318 उम्र : 32 लिंग : पुरुष

151	NAE0921791	निर्वाचक का नाम : अगरा राम पारंगी पिता का नाम: खानाराम गृह संख्या : 318 उम्र : 31 लिंग : पुरुष	फोटो उपलब्ध	152	NAE1000116	निर्वाचक का नाम : नरपत कुमार पिता का नाम: मूलाराम गृह संख्या : 318 उम्र : 30 लिंग : पुरुष	फोटो उपलब्ध	153	NAE1159201	निर्वाचक का नाम : बीबा देवी पति का नाम: नरपत कुमार गृह संख्या : 318 उम्र : 30 लिंग : महिला	फोटो उपलब्ध
154	NAE1159185	निर्वाचक का नाम : हस्ता राम पिता का नाम: खानाराम गृह संख्या : 318 उम्र : 28 लिंग : पुरुष	फोटो उपलब्ध	155	NAE1439074	निर्वाचक का नाम : चिरमी देवी पति का नाम: अगरा राम गृह संख्या : 318 उम्र : 26 लिंग : महिला	फोटो उपलब्ध	156	NAE1677525	निर्वाचक का नाम : जसराज पिता का नाम: मुला राम गृह संख्या : 318 उम्र : 26 लिंग : पुरुष	फोटो उपलब्ध
157	NAE1644657	निर्वाचक का नाम : सुरेश कुमार पिता का नाम: खानरम गृह संख्या : 318 उम्र : 26 लिंग : पुरुष	फोटो उपलब्ध	158	NAE1677558	निर्वाचक का नाम : वरजु देवी पति का नाम: जसराज गृह संख्या : 318 उम्र : 24 लिंग : महिला	फोटो उपलब्ध	159	NAE1644954	निर्वाचक का नाम : अशोक कुमार पिता का नाम: मुल्ला राम गृह संख्या : 318 उम्र : 23 लिंग : पुरुष	फोटो उपलब्ध
160	NAE2198786	निर्वाचक का नाम : माफी पिता का नाम: भला राम गृह संख्या : 318 उम्र : 23 लिंग : महिला	फोटो उपलब्ध	161	NAE2198810	निर्वाचक का नाम : बधा राम पिता का नाम: भला राम गृह संख्या : 318 उम्र : 22 लिंग : पुरुष	फोटो उपलब्ध	162	NAE2210383	निर्वाचक का नाम : कमला कुमारी पिता का नाम: भला राम गृह संख्या : 318 उम्र : 22 लिंग : महिला	फोटो उपलब्ध
163	NAE2210367	निर्वाचक का नाम : मंगला राम पिता का नाम: भला राम गृह संख्या : 318 उम्र : 19 लिंग : पुरुष	फोटो उपलब्ध	164	RJ/22/172/252285	निर्वाचक का नाम : नवा पिता का नाम: चौला गृह संख्या : 319 उम्र : 80 लिंग : पुरुष	फोटो उपलब्ध	165	RJ/22/172/252088	निर्वाचक का नाम : पानी पति का नाम: नवा गृह संख्या : 319 उम्र : 78 लिंग : महिला	फोटो उपलब्ध
166	RJ/22/172/252555	निर्वाचक का नाम : छगन देवी पति का नाम: नोजा राम गृह संख्या : 319 उम्र : 55 लिंग : महिला	फोटो उपलब्ध	167	RJ/22/172/252556	निर्वाचक का नाम : खुवा पिता का नाम: नवा गृह संख्या : 319 उम्र : 55 लिंग : पुरुष	फोटो उपलब्ध	168	KLC1593870	निर्वाचक का नाम : चुकीदेवी पति का नाम: खुवा राम गृह संख्या : 319 उम्र : 52 लिंग : महिला	फोटो उपलब्ध
169	KLC1593888	निर्वाचक का नाम : गोबराराम पिता का नाम: नवाराम गृह संख्या : 319 उम्र : 52 लिंग : पुरुष	फोटो उपलब्ध	170	KLC1593896	निर्वाचक का नाम : देशुदेवी पति का नाम: गोबराराम गृह संख्या : 319 उम्र : 49 लिंग : महिला	फोटो उपलब्ध	171	RJ/22/172/252134	निर्वाचक का नाम : नोजाराम पिता का नाम: नवा गृह संख्या : 319 उम्र : 49 लिंग : पुरुष	फोटो उपलब्ध
172	KLC2188951	निर्वाचक का नाम : फाऊराम पिता का नाम: नवाराम गृह संख्या : 319 उम्र : 38 लिंग : पुरुष	फोटो उपलब्ध	173	NAE0603670	निर्वाचक का नाम : सौरम देवी पति का नाम: फाऊराम गृह संख्या : 319 उम्र : 36 लिंग : महिला	फोटो उपलब्ध	174	NAE2101913	निर्वाचक का नाम : कांता देवी पति का नाम: जोरा राम गृह संख्या : 319 उम्र : 26 लिंग : महिला	फोटो उपलब्ध
175	NAE1376268	निर्वाचक का नाम : जोरा राम पिता का नाम: खुबा राम गृह संख्या : 319 उम्र : 26 लिंग : पुरुष	फोटो उपलब्ध	176	RJ/22/172/252070	निर्वाचक का नाम : सुकी पति का नाम: भीमा राम गृह संख्या : 320 उम्र : 65 लिंग : महिला	फोटो उपलब्ध	177	NAE1986264	निर्वाचक का नाम : भीमा राम पिता का नाम: खसा राम गृह संख्या : 320 उम्र : 58 लिंग : पुरुष	फोटो उपलब्ध
178	NAE1000124	निर्वाचक का नाम : पारूल पिता का नाम: भीमाराम गृह संख्या : 320 उम्र : 32 लिंग : महिला	फोटो उपलब्ध	179	KLC2043677	निर्वाचक का नाम : झीणीदेवी पति का नाम: भगाराम गृह संख्या : 321 उम्र : 54 लिंग : महिला	फोटो उपलब्ध	180	NAE1000132	निर्वाचक का नाम : रमेश कुमार पिता का नाम: भगाराम गृह संख्या : 321 उम्र : 33 लिंग : पुरुष	फोटो उपलब्ध

181	NAE1376193	निर्वाचक का नाम : आइदाना राम पिता का नाम: भगा राम गृह संख्या : 321 उम्र : 28 लिंग : पुरुष	फोटो उपलब्ध	182	NAE1734458	निर्वाचक का नाम : भावना देवी पति का नाम: रमेश कुमार गृह संख्या : 321 उम्र : 26 लिंग : महिला	फोटो उपलब्ध	183	NAE1925205	निर्वाचक का नाम : नरेश कुमार पिता का नाम: भीमा राम गृह संख्या : 321 उम्र : 26 लिंग : पुरुष	फोटो उपलब्ध
184	NAE1925247	निर्वाचक का नाम : उषा कुमारी पति का नाम: नरेश कुमार गृह संख्या : 321 उम्र : 25 लिंग : महिला	फोटो उपलब्ध	185	RJ/22/172/252458	निर्वाचक का नाम : मांगा पिता का नाम: मेहरामा गृह संख्या : 322 उम्र : 70 लिंग : पुरुष	फोटो उपलब्ध	186	RJ/22/172/252459	निर्वाचक का नाम : मथरा पति का नाम: मांगा गृह संख्या : 322 उम्र : 68 लिंग : महिला	फोटो उपलब्ध
187	KLC1593904	निर्वाचक का नाम : वचनपाराम पिता का नाम: मांगाराम गृह संख्या : 322 उम्र : 51 लिंग : पुरुष	फोटो उपलब्ध	188	KLC1593912	निर्वाचक का नाम : कोजीदेवी पति का नाम: वचनाराम गृह संख्या : 322 उम्र : 44 लिंग : महिला	फोटो उपलब्ध	189	NAE0184309	निर्वाचक का नाम : चम्पा लाल पिता का नाम: मांगाराम गृह संख्या : 322 उम्र : 36 लिंग : पुरुष	फोटो उपलब्ध
190	NAE1000140	निर्वाचक का नाम : उजली देवी पति का नाम: चम्पालाल गृह संख्या : 322 उम्र : 31 लिंग : महिला	फोटो उपलब्ध	191	NAE1518695	निर्वाचक का नाम : थुंखा राम पिता का नाम: वचना राम गृह संख्या : 322 उम्र : 26 लिंग : पुरुष	फोटो उपलब्ध	192	NAE1890136	निर्वाचक का नाम : रामचंद्र पिता का नाम: वसनाराम गृह संख्या : 322 उम्र : 26 लिंग : पुरुष	फोटो उपलब्ध
193	KLC1841782	निर्वाचक का नाम : जोरा पिता का नाम: थानाराम गृह संख्या : 323 उम्र : 65 लिंग : पुरुष	फोटो उपलब्ध	194	KLC1841824	निर्वाचक का नाम : डेली पति का नाम: जोरा गृह संख्या : 323 उम्र : 63 लिंग : महिला	फोटो उपलब्ध	195	KLC2188225	निर्वाचक का नाम : पारसाराम पिता का नाम: पुनमा गृह संख्या : 323 उम्र : 55 लिंग : पुरुष	फोटो उपलब्ध
196	KLC1841626	निर्वाचक का नाम : गजू देवी पति का नाम: पारसाराम गृह संख्या : 323 उम्र : 51 लिंग : महिला	फोटो उपलब्ध	197	KLC1593920	निर्वाचक का नाम : देशाराम पिता का नाम: पूनमाराम गृह संख्या : 323 उम्र : 47 लिंग : पुरुष	फोटो उपलब्ध	198	KLC1593938	निर्वाचक का नाम : छगनदेवी पति का नाम: देशाराम गृह संख्या : 323 उम्र : 44 लिंग : महिला	फोटो उपलब्ध
199	KLC2186955	निर्वाचक का नाम : मौकी देवी पति का नाम: कैलाराम गृह संख्या : 323 उम्र : 40 लिंग : महिला	फोटो उपलब्ध	200	NAE0603704	निर्वाचक का नाम : राशुराम पिता का नाम: जोराराम गृह संख्या : 323 उम्र : 32 लिंग : पुरुष	फोटो उपलब्ध	201	NAE1439181	निर्वाचक का नाम : वेना राम पिता का नाम: पारसाराम गृह संख्या : 323 उम्र : 27 लिंग : पुरुष	फोटो उपलब्ध
202	NAE2129450	निर्वाचक का नाम : नरपत कुमार पिता का नाम: जोरा राम गृह संख्या : 323 उम्र : 23 लिंग : पुरुष	फोटो उपलब्ध	203	NAE1867779	निर्वाचक का नाम : अशोक कुमार पिता का नाम: जोरा राम गृह संख्या : 323 उम्र : 21 लिंग : पुरुष	फोटो उपलब्ध	204	RJ/22/172/253002	निर्वाचक का नाम : झाला पिता का नाम: देवा गृह संख्या : 324 उम्र : 60 लिंग : पुरुष	फोटो उपलब्ध
205	RJ/22/172/253005	निर्वाचक का नाम : मफरी पति का नाम: झाला गृह संख्या : 324 उम्र : 55 लिंग : महिला	फोटो उपलब्ध	206	NAE1605393	निर्वाचक का नाम : शुकी कुमारी पिता का नाम: झाला राम गृह संख्या : 324 उम्र : 27 लिंग : महिला	फोटो उपलब्ध	207	NAE1757525	निर्वाचक का नाम : अशोक कुमार पिता का नाम: जाला राम गृह संख्या : 324 उम्र : 22 लिंग : पुरुष	फोटो उपलब्ध
208	RJ/22/172/253012	निर्वाचक का नाम : फाऊदेवी पति का नाम: सरूपा गृह संख्या : 325 उम्र : 73 लिंग : महिला	फोटो उपलब्ध	209	RJ/22/172/252604	निर्वाचक का नाम : पाचा पिता का नाम: सरूपा गृह संख्या : 325 उम्र : 57 लिंग : पुरुष	फोटो उपलब्ध	210	NAE0034546	निर्वाचक का नाम : देशुदेवी पति का नाम: पांचाराम गृह संख्या : 325 उम्र : 54 लिंग : महिला	फोटो उपलब्ध

211	RJ/22/172/252254	निर्वाचक का नाम : पाबू पति का नाम: कुम्भा गृह संख्या : 326 उम्र : 83 लिंग : महिला	फोटो उपलब्ध	212	RJ/22/172/252264	निर्वाचक का नाम : छगना पिता का नाम: कुम्भा गृह संख्या : 326 उम्र : 65 लिंग : पुरुष	फोटो उपलब्ध	213	RJ/22/172/253004	निर्वाचक का नाम : सका पिता का नाम: कुम्भा गृह संख्या : 326 उम्र : 60 लिंग : पुरुष	फोटो उपलब्ध
214	RJ/22/172/252255	निर्वाचक का नाम : सुंगरी पति का नाम: सका गृह संख्या : 326 उम्र : 55 लिंग : महिला	फोटो उपलब्ध	215	KLC1593961	निर्वाचक का नाम : फूसाराम पिता का नाम: कुम्भाराम गृह संख्या : 326 उम्र : 47 लिंग : पुरुष	फोटो उपलब्ध	216	KLC1593979	निर्वाचक का नाम : पंखीदेवी पति का नाम: फूसाराम गृह संख्या : 326 उम्र : 44 लिंग : महिला	फोटो उपलब्ध
217	NAE0708433	निर्वाचक का नाम : प्रभा पिता का नाम: देवा गृह संख्या : 327 उम्र : 70 लिंग : पुरुष	फोटो उपलब्ध	218	NAE0708441	निर्वाचक का नाम : छगन पति का नाम: प्रभा गृह संख्या : 327 उम्र : 65 लिंग : महिला	फोटो उपलब्ध	219	KLC2189033	निर्वाचक का नाम : मानाराम पिता का नाम: प्रभाराम गृह संख्या : 327 उम्र : 39 लिंग : पुरुष	फोटो उपलब्ध
220	NAE0603712	निर्वाचक का नाम : गटू देवी पति का नाम: मानाराम गृह संख्या : 327 उम्र : 36 लिंग : महिला	फोटो उपलब्ध	221	RJ/22/172/252025	निर्वाचक का नाम : तेजा पिता का नाम: देवा गृह संख्या : 328 उम्र : 85 लिंग : पुरुष	फोटो उपलब्ध	222	NAE0708458	निर्वाचक का नाम : सुगरी पति का नाम: तेजा गृह संख्या : 328 उम्र : 83 लिंग : महिला	फोटो उपलब्ध
223	KLC1593987	निर्वाचक का नाम : मूलाराम पिता का नाम: तेजाराम गृह संख्या : 328 उम्र : 44 लिंग : पुरुष	फोटो उपलब्ध	224	NAE0230334	निर्वाचक का नाम : मीरादेवी पति का नाम: मूलाराम गृह संख्या : 328 उम्र : 41 लिंग : महिला	फोटो उपलब्ध	225	NAE0466961	निर्वाचक का नाम : रमेश कुमार पिता का नाम: तेजाराम गृह संख्या : 328 उम्र : 32 लिंग : पुरुष	फोटो उपलब्ध
226	NAE1899467	निर्वाचक का नाम : सीता देवी पति का नाम: रमेश कुमार गृह संख्या : 328 उम्र : 30 लिंग : महिला	फोटो उपलब्ध	227	RJ/22/172/252463	निर्वाचक का नाम : गेमा पिता का नाम: कस्तुरा गृह संख्या : 329 उम्र : 65 लिंग : पुरुष	फोटो उपलब्ध	228	RJ/22/172/253007	निर्वाचक का नाम : दंडी पति का नाम: गेमा गृह संख्या : 329 उम्र : 63 लिंग : महिला	फोटो उपलब्ध
229	RJ/22/172/252464	निर्वाचक का नाम : शंकरा पिता का नाम: कस्तुरा गृह संख्या : 329 उम्र : 53 लिंग : पुरुष	फोटो उपलब्ध	230	KLC1593995	निर्वाचक का नाम : पंखीदेवी पति का नाम: शंकराराम गृह संख्या : 329 उम्र : 47 लिंग : महिला	फोटो उपलब्ध	231	NAE1376359	निर्वाचक का नाम : लीला राम पिता का नाम: गेमा राम गृह संख्या : 329 उम्र : 34 लिंग : पुरुष	फोटो उपलब्ध
232	NAE1376367	निर्वाचक का नाम : पेपो देवी पति का नाम: लीला राम गृह संख्या : 329 उम्र : 33 लिंग : महिला	फोटो उपलब्ध	233	NAE1376284	निर्वाचक का नाम : हीरा राम पिता का नाम: गेमा राम गृह संख्या : 329 उम्र : 29 लिंग : पुरुष	फोटो उपलब्ध	234	RJ/22/172/252256	निर्वाचक का नाम : सकी पति का नाम: रणछोडा गृह संख्या : 331 उम्र : 93 लिंग : महिला	फोटो उपलब्ध
235	KLC1594001	निर्वाचक का नाम : हंजाराम पिता का नाम: रणछोडा गृह संख्या : 331 उम्र : 49 लिंग : पुरुष	फोटो उपलब्ध	236	KLC1594019	निर्वाचक का नाम : गुलाबीदेवी पति का नाम: हंजाराम गृह संख्या : 331 उम्र : 46 लिंग : महिला	फोटो उपलब्ध	237	KLC1594027	निर्वाचक का नाम : मोहनलाल पिता का नाम: रणछोडा गृह संख्या : 331 उम्र : 44 लिंग : पुरुष	फोटो उपलब्ध
238	KLC2043685	निर्वाचक का नाम : दडीदेवी पति का नाम: मोहनलाल गृह संख्या : 331 उम्र : 42 लिंग : महिला	फोटो उपलब्ध	239	NAE1551803	निर्वाचक का नाम : रमेश कुमार पिता का नाम: हंजा राम गृह संख्या : 331 उम्र : 26 लिंग : पुरुष	फोटो उपलब्ध	240	NAE2187607	निर्वाचक का नाम : सोरम कुमारी पति का नाम: रमेश कुमार गृह संख्या : 331 उम्र : 26 लिंग : महिला	फोटो उपलब्ध

241	NAE2187623	निर्वाचक का नाम : सूरज कुमारी पिता का नाम: हंजाराम गृह संख्या : 331 उम्र : 23 लिंग : महिला	फोटो उपलब्ध	242	NAE2249142	निर्वाचक का नाम : कमलेश कुमार पिता का नाम: मोहन लाल गृह संख्या : 331 उम्र : 19 लिंग : पुरुष	फोटो उपलब्ध	243	NAE1918747	निर्वाचक का नाम : बाबू राम पिता का नाम: होमा राम गृह संख्या : 332 उम्र : 71 लिंग : पुरुष	फोटो उपलब्ध
244	RJ/22/172/252258	निर्वाचक का नाम : बगतू पति का नाम: बाबू गृह संख्या : 332 उम्र : 68 लिंग : महिला	फोटो उपलब्ध	245	RJ/22/172/252337	निर्वाचक का नाम : धीरा पिता का नाम: होमा गृह संख्या : 332 उम्र : 60 लिंग : पुरुष	फोटो उपलब्ध	246	KLC1594035	निर्वाचक का नाम : गुलाबाराम पिता का नाम: बाबूराम गृह संख्या : 332 उम्र : 43 लिंग : पुरुष	फोटो उपलब्ध
247	KLC2188431	निर्वाचक का नाम : प्यारी देवी पति का नाम: गुलबाराम गृह संख्या : 332 उम्र : 40 लिंग : महिला	फोटो उपलब्ध	248	NAE0175273	निर्वाचक का नाम : मंगलाराम पिता का नाम: बाबूराम गृह संख्या : 332 उम्र : 36 लिंग : पुरुष	फोटो उपलब्ध	249	NAE0603720	निर्वाचक का नाम : कृष्ण कुमार पिता का नाम: धीराराम गृह संख्या : 332 उम्र : 33 लिंग : पुरुष	फोटो उपलब्ध
250	NAE0603738	निर्वाचक का नाम : सोवन देवी पति का नाम: कृष्ण कुमार गृह संख्या : 332 उम्र : 32 लिंग : महिला	फोटो उपलब्ध	251	NAE0811646	निर्वाचक का नाम : ओबू देवी पति का नाम: मंगलाराम गृह संख्या : 332 उम्र : 32 लिंग : महिला	फोटो उपलब्ध	252	NAE1728096	निर्वाचक का नाम : रमेश कुमार पिता का नाम: बाबू राम गृह संख्या : 332 उम्र : 25 लिंग : पुरुष	फोटो उपलब्ध
253	NAE1745967	निर्वाचक का नाम : आशा राम पिता का नाम: बाबु राम गृह संख्या : 332 उम्र : 23 लिंग : पुरुष	फोटो उपलब्ध	254	RJ/22/172/252268	निर्वाचक का नाम : भादा पिता का नाम: खीमा गृह संख्या : 333 उम्र : 80 लिंग : पुरुष	फोटो उपलब्ध	255	RJ/22/172/253027	निर्वाचक का नाम : सुबटी पति का नाम: भादा गृह संख्या : 333 उम्र : 75 लिंग : महिला	फोटो उपलब्ध
256	KLC2043693	निर्वाचक का नाम : करमीराम पिता का नाम: भादाराम गृह संख्या : 333 उम्र : 47 लिंग : पुरुष	फोटो उपलब्ध	257	KLC2043701	निर्वाचक का नाम : ढफीदेवी पति का नाम: करमीराम गृह संख्या : 333 उम्र : 44 लिंग : महिला	फोटो उपलब्ध	258	KLC2188894	निर्वाचक का नाम : नरपत कुमार पिता का नाम: भदाराम गृह संख्या : 333 उम्र : 44 लिंग : पुरुष	फोटो उपलब्ध
259	NAE0057224	निर्वाचक का नाम : सुकी देवी पति का नाम: नरपत कुमार गृह संख्या : 333 उम्र : 40 लिंग : महिला	फोटो उपलब्ध	260	NAE0291120	निर्वाचक का नाम : दाड़माराम पिता का नाम: भादासराम गृह संख्या : 333 उम्र : 38 लिंग : पुरुष	फोटो उपलब्ध	261	KLC2043719	निर्वाचक का नाम : पारसा पिता का नाम: प्रतापा गृह संख्या : 334 उम्र : 73 लिंग : पुरुष	फोटो उपलब्ध
262	KLC2043727	निर्वाचक का नाम : भावी पति का नाम: पारसा गृह संख्या : 334 उम्र : 71 लिंग : महिला	फोटो उपलब्ध	263	KLC1841527	निर्वाचक का नाम : भाणा पिता का नाम: प्रतापा गृह संख्या : 334 उम्र : 71 लिंग : पुरुष	फोटो उपलब्ध	264	KLC1841535	निर्वाचक का नाम : फाऊदेवी पति का नाम: भाणा गृह संख्या : 334 उम्र : 69 लिंग : महिला	फोटो उपलब्ध
265	RJ/22/172/252187	निर्वाचक का नाम : भमरा पिता का नाम: प्रतापा गृह संख्या : 334 उम्र : 54 लिंग : पुरुष	फोटो उपलब्ध	266	KLC1594043	निर्वाचक का नाम : द्रोपदीदेवी पति का नाम: भमराराम गृह संख्या : 334 उम्र : 46 लिंग : महिला	फोटो उपलब्ध	267	NAE0428847	निर्वाचक का नाम : कांती लाल पिता का नाम: भाणाराम गृह संख्या : 334 उम्र : 36 लिंग : पुरुष	फोटो उपलब्ध
268	NAE0428839	निर्वाचक का नाम : गुलाबी देवी पति का नाम: रमेश कुमार गृह संख्या : 334 उम्र : 35 लिंग : महिला	फोटो उपलब्ध	269	NAE0428854	निर्वाचक का नाम : सोरम देवी पति का नाम: कांतीलाल गृह संख्या : 334 उम्र : 34 लिंग : महिला	फोटो उपलब्ध	270	NAE0428821	निर्वाचक का नाम : रमेश कुमार पिता का नाम: भाणाराम गृह संख्या : 334 उम्र : 33 लिंग : पुरुष	फोटो उपलब्ध

271	NAE0603753	निर्वाचक का नाम : बीबा देवी पति का नाम: पप्पूराम गृह संख्या : 334 उम्र : 32 लिंग : महिला	फोटो उपलब्ध	272	NAE1046127	निर्वाचक का नाम : गोपा राम पिता का नाम: पारसाराम गृह संख्या : 334 उम्र : 31 लिंग : पुरुष	फोटो उपलब्ध	273	NAE1046135	निर्वाचक का नाम : शान्ता देवी पति का नाम: गोपाल गृह संख्या : 334 उम्र : 31 लिंग : महिला	फोटो उपलब्ध
274	NAE0603746	निर्वाचक का नाम : पप्पू राम सोलंकी पिता का नाम: पराषा राम गृह संख्या : 334 उम्र : 30 लिंग : पुरुष	फोटो उपलब्ध	275	RJ/22/172/253023	निर्वाचक का नाम : अदरा पिता का नाम: सोना गृह संख्या : 335 उम्र : 70 लिंग : पुरुष	फोटो उपलब्ध	276	RJ/22/172/252398	निर्वाचक का नाम : दरगी पति का नाम: अदरा गृह संख्या : 335 उम्र : 67 लिंग : महिला	फोटो उपलब्ध
277	NAE0708466	निर्वाचक का नाम : बाबू पिता का नाम: सोना गृह संख्या : 335 उम्र : 67 लिंग : पुरुष	फोटो उपलब्ध	278	RJ/22/172/252079	निर्वाचक का नाम : कमला पति का नाम: बाबू गृह संख्या : 335 उम्र : 66 लिंग : महिला	फोटो उपलब्ध	279	RJ/22/172/252399	निर्वाचक का नाम : पारू पति का नाम: शेजा गृह संख्या : 335 उम्र : 57 लिंग : महिला	फोटो उपलब्ध
280	NAE0745489	निर्वाचक का नाम : रमेश कुमार पिता का नाम: अदराराम गृह संख्या : 335 उम्र : 34 लिंग : पुरुष	फोटो उपलब्ध	281	NAE0745497	निर्वाचक का नाम : मंगलाराम पिता का नाम: अदराराम गृह संख्या : 335 उम्र : 33 लिंग : पुरुष	फोटो उपलब्ध	282	NAE1159110	निर्वाचक का नाम : क्रिसन कुमार पिता का नाम: सेजाराम गृह संख्या : 335 उम्र : 28 लिंग : पुरुष	फोटो उपलब्ध
283	NAE1615038	निर्वाचक का नाम : सोराम देवी पति का नाम: रमेश कुमार गृह संख्या : 335 उम्र : 28 लिंग : महिला	फोटो उपलब्ध	284	NAE1159193	निर्वाचक का नाम : श्रवण कुमार पिता का नाम: बाबूराम गृह संख्या : 335 उम्र : 27 लिंग : पुरुष	फोटो उपलब्ध	285	NAE2188670	निर्वाचक का नाम : अंतु कुमारी पति का नाम: कृष्ण कुमार गृह संख्या : 335 उम्र : 27 लिंग : महिला	फोटो उपलब्ध
286	NAE2101897	निर्वाचक का नाम : विक्रम कुमार पिता का नाम: बाबू राम गृह संख्या : 335 उम्र : 25 लिंग : पुरुष	फोटो उपलब्ध	287	NAE2027571	निर्वाचक का नाम : बसंती कुमारी पति का नाम: श्रवण कुमार गृह संख्या : 335 उम्र : 23 लिंग : महिला	फोटो उपलब्ध	288	NAE2184273	निर्वाचक का नाम : पन्खी देवी पति का नाम: मंगला राम गृह संख्या : 335 उम्र : 23 लिंग : महिला	फोटो उपलब्ध
289	NAE1867563	निर्वाचक का नाम : संगीता कुमारी पिता का नाम: बाबू लाल गृह संख्या : 335 उम्र : 21 लिंग : महिला	फोटो उपलब्ध	290	RJ/22/172/252400	निर्वाचक का नाम : बली पति का नाम: मोवना गृह संख्या : 336 उम्र : 73 लिंग : महिला	फोटो उपलब्ध	291	NAE2046738	निर्वाचक का नाम : मोवनाराम पिता का नाम: सोना गृह संख्या : 336 उम्र : 71 लिंग : पुरुष	फोटो उपलब्ध
292	KLC1594050	निर्वाचक का नाम : पप्पूराम पिता का नाम: भोवनाराम गृह संख्या : 336 उम्र : 43 लिंग : पुरुष	फोटो उपलब्ध	293	KLC2189512	निर्वाचक का नाम : लेवागदेवी पति का नाम: पप्पूराम गृह संख्या : 336 उम्र : 40 लिंग : महिला	फोटो उपलब्ध	294	RJ/22/172/252129	निर्वाचक का नाम : प्रभा पिता का नाम: भावा गृह संख्या : 337 उम्र : 65 लिंग : पुरुष	फोटो उपलब्ध
295	NAE0057216	निर्वाचक का नाम : शुकी पति का नाम: प्रभा गृह संख्या : 337 उम्र : 63 लिंग : महिला	फोटो उपलब्ध	296	RJ/22/172/252371	निर्वाचक का नाम : झीणा पिता का नाम: भावा गृह संख्या : 337 उम्र : 55 लिंग : पुरुष	फोटो उपलब्ध	297	NAE0184119	निर्वाचक का नाम : चोथी पति का नाम: झीणा गृह संख्या : 337 उम्र : 53 लिंग : महिला	फोटो उपलब्ध
298	NAE0603761	निर्वाचक का नाम : धुसाराम पिता का नाम: झीणाराम गृह संख्या : 337 उम्र : 32 लिंग : पुरुष	फोटो उपलब्ध	299	NAE1000157	निर्वाचक का नाम : रमेश कुमार पिता का नाम: झीणाराम गृह संख्या : 337 उम्र : 30 लिंग : पुरुष	फोटो उपलब्ध	300	NAE1376508	निर्वाचक का नाम : सुरज देवी पति का नाम: रमेश कुमार गृह संख्या : 337 उम्र : 27 लिंग : महिला	फोटो उपलब्ध

301	NAE2098986	निर्वाचक का नाम : श्रवण कुमार पिता का नाम: झीणा राम गृह संख्या : 337 उम्र : 22 लिंग : पुरुष	फोटो उपलब्ध	302	RJ/22/172/252298	निर्वाचक का नाम : सुआ पति का नाम: भीखा गृह संख्या : 338 उम्र : 80 लिंग : महिला	फोटो उपलब्ध	303	NAE1221662	निर्वाचक का नाम : परागाराम पिता का नाम: मसराराम गृह संख्या : 338 उम्र : 32 लिंग : पुरुष	फोटो उपलब्ध
304	NAE1221670	निर्वाचक का नाम : जमका देवी पति का नाम: परागाराम गृह संख्या : 338 उम्र : 30 लिंग : महिला	फोटो उपलब्ध	305	NAE1551811	निर्वाचक का नाम : पुरा राम पिता का नाम: मसराराम गृह संख्या : 338 उम्र : 26 लिंग : पुरुष	फोटो उपलब्ध	306	RJ/22/172/252226	निर्वाचक का नाम : आदा पिता का नाम: भगवाना गृह संख्या : 339 उम्र : 80 लिंग : पुरुष	फोटो उपलब्ध
307	RJ/22/172/252227	निर्वाचक का नाम : बबरी देवी पति का नाम: आदा गृह संख्या : 339 उम्र : 75 लिंग : महिला	फोटो उपलब्ध	308	NAE1046184	निर्वाचक का नाम : प्रकाश कुमार पिता का नाम: आदाराम गृह संख्या : 339 उम्र : 30 लिंग : पुरुष	फोटो उपलब्ध	309	RJ/22/172/252032	निर्वाचक का नाम : तलछी पति का नाम: गिरधारी गृह संख्या : 340 उम्र : 83 लिंग : महिला	फोटो उपलब्ध
310	KLC1594068	निर्वाचक का नाम : सावंलाराम पिता का नाम: गिरधारी गृह संख्या : 340 उम्र : 45 लिंग : पुरुष	फोटो उपलब्ध	311	KLC2113967	निर्वाचक का नाम : मफरीदेवी पति का नाम: सावंलाराम गृह संख्या : 340 उम्र : 43 लिंग : महिला	फोटो उपलब्ध	312	NAE1376573	निर्वाचक का नाम : नावी देवी पति का नाम: बिजला राम गृह संख्या : 340 उम्र : 30 लिंग : महिला	फोटो उपलब्ध
313	NAE1379411	निर्वाचक का नाम : बिजला राम पिता का नाम: सावंला राम गृह संख्या : 340 उम्र : 27 लिंग : पुरुष	फोटो उपलब्ध	314	RJ/22/172/252560	निर्वाचक का नाम : बादली पति का नाम: तोगा गृह संख्या : 341 उम्र : 83 लिंग : महिला	फोटो उपलब्ध	315	KLC2189967	निर्वाचक का नाम : शंकरा पिता का नाम: तोगा गृह संख्या : 341 उम्र : 68 लिंग : पुरुष	फोटो उपलब्ध
316	KLC2189975	निर्वाचक का नाम : अमका पति का नाम: शंकरा गृह संख्या : 341 उम्र : 64 लिंग : महिला	फोटो उपलब्ध	317	KLC2189942	निर्वाचक का नाम : उतमा पिता का नाम: तोगा गृह संख्या : 341 उम्र : 64 लिंग : पुरुष	फोटो उपलब्ध	318	KLC2189777	निर्वाचक का नाम : उगम देवी पति का नाम: उतमाराम गृह संख्या : 341 उम्र : 44 लिंग : महिला	फोटो उपलब्ध
319	KLC2189793	निर्वाचक का नाम : बिंदाराम पिता का नाम: तोगाराम गृह संख्या : 341 उम्र : 39 लिंग : पुरुष	फोटो उपलब्ध	320	NAE0466979	निर्वाचक का नाम : अमराराम पिता का नाम: शंकराराम गृह संख्या : 341 उम्र : 39 लिंग : पुरुष	फोटो उपलब्ध	321	NAE0466995	निर्वाचक का नाम : कलाराम पिता का नाम: शंकराराम गृह संख्या : 341 उम्र : 37 लिंग : पुरुष	फोटो उपलब्ध
322	NAE0466987	निर्वाचक का नाम : जमका देवी पति का नाम: अमराराम गृह संख्या : 341 उम्र : 35 लिंग : महिला	फोटो उपलब्ध	323	NAE1088822	निर्वाचक का नाम : देशु देवी पति का नाम: विदाराम गृह संख्या : 341 उम्र : 33 लिंग : महिला	फोटो उपलब्ध	324	NAE1159219	निर्वाचक का नाम : हेवल देवी पति का नाम: कलाराम गृह संख्या : 341 उम्र : 32 लिंग : महिला	फोटो उपलब्ध
325	RJ/22/172/252081	निर्वाचक का नाम : सकी पति का नाम: गला गृह संख्या : 342 उम्र : 93 लिंग : महिला	फोटो उपलब्ध	326	RJ/22/172/252561	निर्वाचक का नाम : सांवला पिता का नाम: गला गृह संख्या : 342 उम्र : 70 लिंग : पुरुष	फोटो उपलब्ध	327	RJ/22/172/252242	निर्वाचक का नाम : वजा पिता का नाम: गला गृह संख्या : 342 उम्र : 68 लिंग : पुरुष	फोटो उपलब्ध
328	KLC1841501	निर्वाचक का नाम : धनी पति का नाम: सांवला गृह संख्या : 342 उम्र : 67 लिंग : महिला	फोटो उपलब्ध	329	NAE0745505	निर्वाचक का नाम : मफरी देवी पति का नाम: वजाराम गृह संख्या : 342 उम्र : 43 लिंग : महिला	फोटो उपलब्ध	330	NAE2047520	निर्वाचक का नाम : मदा राम पिता का नाम: गला राम गृह संख्या : 342 उम्र : 43 लिंग : पुरुष	फोटो उपलब्ध

331	NAE0290684	निर्वाचक का नाम : मटु देवी पति का नाम: मदाराम गृह संख्या : 342 उम्र : 41 लिंग : महिला	फोटो उपलब्ध	332	NAE1000173	निर्वाचक का नाम : पपुराम पिता का नाम: वजाराम गृह संख्या : 342 उम्र : 32 लिंग : पुरुष	फोटो उपलब्ध	333	NAE1000181	निर्वाचक का नाम : ईन्द्रा देवी पति का नाम: पपुराम गृह संख्या : 342 उम्र : 32 लिंग : महिला	फोटो उपलब्ध
334	NAE1000165	निर्वाचक का नाम : गीगाराम पिता का नाम: सांवलाराम गृह संख्या : 342 उम्र : 30 लिंग : पुरुष	फोटो उपलब्ध	335	NAE1159227	निर्वाचक का नाम : भंवरी देवी पति का नाम: गीगाराम गृह संख्या : 342 उम्र : 30 लिंग : महिला	फोटो उपलब्ध	336	NAE1439314	निर्वाचक का नाम : महेंद्र कुमार पिता का नाम: मदा राम गृह संख्या : 342 उम्र : 26 लिंग : पुरुष	फोटो उपलब्ध
337	RJ/22/172/252562	निर्वाचक का नाम : ज्वारा पिता का नाम: सवा गृह संख्या : 343 उम्र : 75 लिंग : पुरुष	फोटो उपलब्ध	338	KLC1594076	निर्वाचक का नाम : पाबू पति का नाम: ज्वारा गृह संख्या : 343 उम्र : 73 लिंग : महिला	फोटो उपलब्ध	339	NAE1518729	निर्वाचक का नाम : हरी राम पिता का नाम: जवारा राम गृह संख्या : 343 उम्र : 30 लिंग : पुरुष	फोटो उपलब्ध
340	NAE1498807	निर्वाचक का नाम : नरपत कुमार पिता का नाम: जवारा राम गृह संख्या : 343 उम्र : 26 लिंग : पुरुष	फोटो उपलब्ध	341	NAE1945203	निर्वाचक का नाम : दरिया देवी पति का नाम: हरी राम गृह संख्या : 343 उम्र : 26 लिंग : महिला	फोटो उपलब्ध	342	NAE1887199	निर्वाचक का नाम : बीबा देवी पति का नाम: नरपत कुमार गृह संख्या : 343 उम्र : 24 लिंग : महिला	फोटो उपलब्ध
343	KLC1841758	निर्वाचक का नाम : जैसा पिता का नाम: भूरा गृह संख्या : 344 उम्र : 60 लिंग : पुरुष	फोटो उपलब्ध	344	KLC1841766	निर्वाचक का नाम : कमला पति का नाम: जैसा गृह संख्या : 344 उम्र : 55 लिंग : महिला	फोटो उपलब्ध	345	NAE2204345	निर्वाचक का नाम : ममता कुमारी पिता का नाम: जैसा राम गृह संख्या : 344 उम्र : 19 लिंग : महिला	फोटो उपलब्ध
346	RJ/22/172/252122	निर्वाचक का नाम : मनरूपा पिता का नाम: तगा गृह संख्या : 345 उम्र : 57 लिंग : पुरुष	फोटो उपलब्ध	347	RJ/22/172/252563	निर्वाचक का नाम : मफरी पति का नाम: मनरूपा गृह संख्या : 345 उम्र : 55 लिंग : महिला	फोटो उपलब्ध	348	KLC1594084	निर्वाचक का नाम : मूलाराम पिता का नाम: तगाराम गृह संख्या : 345 उम्र : 44 लिंग : पुरुष	फोटो उपलब्ध
349	NAE0445809	निर्वाचक का नाम : हमीरा राम पिता का नाम: तागाराम गृह संख्या : 345 उम्र : 36 लिंग : पुरुष	फोटो उपलब्ध	350	NAE0603779	निर्वाचक का नाम : नारणा राम पिता का नाम: मदरूपाराम गृह संख्या : 345 उम्र : 35 लिंग : पुरुष	फोटो उपलब्ध	351	NAE0811679	निर्वाचक का नाम : अन्तरी देवी पति का नाम: नारणाराम गृह संख्या : 345 उम्र : 32 लिंग : महिला	फोटो उपलब्ध
352	NAE0811653	निर्वाचक का नाम : गीता देवी पति का नाम: मूलाराम गृह संख्या : 345 उम्र : 31 लिंग : महिला	फोटो उपलब्ध	353	NAE0811661	निर्वाचक का नाम : गोमती देवी पति का नाम: हमीरा राम गृह संख्या : 345 उम्र : 31 लिंग : महिला	फोटो उपलब्ध	354	RJ/22/172/252327	निर्वाचक का नाम : जमना पति का नाम: मसरा गृह संख्या : 346 उम्र : 75 लिंग : महिला	फोटो उपलब्ध
355	NAE0603795	निर्वाचक का नाम : गोमती देवी पति का नाम: मोनाराम गृह संख्या : 346 उम्र : 33 लिंग : महिला	फोटो उपलब्ध	356	NAE0603787	निर्वाचक का नाम : मोनाराम पिता का नाम: मसराराम गृह संख्या : 346 उम्र : 32 लिंग : पुरुष	फोटो उपलब्ध	357	RJ/22/172/252178	निर्वाचक का नाम : छोगा पिता का नाम: लखमा गृह संख्या : 347 उम्र : 75 लिंग : पुरुष	फोटो उपलब्ध
358	RJ/22/172/252159	निर्वाचक का नाम : सुबटी पति का नाम: छोगा गृह संख्या : 347 उम्र : 73 लिंग : महिला	फोटो उपलब्ध	359	NAE1124684	निर्वाचक का नाम : नरपत कुमार पिता का नाम: छोगाराम गृह संख्या : 347 उम्र : 32 लिंग : पुरुष	फोटो उपलब्ध	360	NAE1124692	निर्वाचक का नाम : बीबा देवी पति का नाम: नरपत कुमार गृह संख्या : 347 उम्र : 30 लिंग : महिला	फोटो उपलब्ध

361	RJ/22/172/252468	निर्वाचक का नाम : बाबू पिता का नाम: लखमा गृह संख्या : 348 उम्र : 61 लिंग : पुरुष	362	NAE0057133	निर्वाचक का नाम : सुकी पति का नाम: बाबू गृह संख्या : 348 उम्र : 57 लिंग : महिला	363	NAE0445817	निर्वाचक का नाम : प्रभूराम पिता का नाम: बाबूलाल गृह संख्या : 348 उम्र : 36 लिंग : पुरुष
364	NAE0811687	निर्वाचक का नाम : सौरम देवी पति का नाम: प्रभूराम गृह संख्या : 348 उम्र : 31 लिंग : महिला	365	RJ/22/172/252179	निर्वाचक का नाम : डूंगरमल पिता का नाम: रिखबचंद गृह संख्या : 349 उम्र : 65 लिंग : पुरुष	366	NAE2012698	निर्वाचक का नाम : डी नारंगी देवी जैन पति का नाम: डूंगरमल जैन गृह संख्या : 349 उम्र : 60 लिंग : महिला
367	NAE0681042	निर्वाचक का नाम : माणक चन्द पिता का नाम: रिखब चन्द गृह संख्या : 349 उम्र : 58 लिंग : पुरुष	368	RJ/22/172/252343	निर्वाचक का नाम : उर्मिला पति का नाम: माणक चन्द गृह संख्या : 349 उम्र : 55 लिंग : महिला	Q 369	NAE1000207	निर्वाचक का नाम : हुली देवी पति का नाम: सुमेरमल गृह संख्या : 352 उम्र : 73 लिंग : महिला
370	RJ/22/172/252605	निर्वाचक का नाम : हुकमी चन्द पिता का नाम: शविराज गृह संख्या : 352 उम्र : 66 लिंग : पुरुष	371	RJ/22/172/252381	निर्वाचक का नाम : रोहिणी पति का नाम: हुकमी चन्द गृह संख्या : 352 उम्र : 65 लिंग : महिला	372	RJ/22/172/252383	निर्वाचक का नाम : जडावी पति का नाम: बाबू लाल गृह संख्या : 352 उम्र : 63 लिंग : महिला
373	RJ/22/172/252331	निर्वाचक का नाम : रूपा राम पिता का नाम: शिव लाल गृह संख्या : 352 उम्र : 63 लिंग : पुरुष	# 374	NAE0603803	निर्वाचक का नाम : सुखराज जैन बी पिता का नाम: बाबूलाल गृह संख्या : 352 उम्र : 45 लिंग : पुरुष	375	NAE0603811	निर्वाचक का नाम : प्रकाश कुमार पिता का नाम: बाबूलाल गृह संख्या : 352 उम्र : 43 लिंग : पुरुष
376	NAE0183707	निर्वाचक का नाम : रमेश कुमार पिता का नाम: रूपा राम गृह संख्या : 352 उम्र : 40 लिंग : पुरुष	377	NAE0603829	निर्वाचक का नाम : हितेश कुमार पिता का नाम: बाबूलाल गृह संख्या : 352 उम्र : 37 लिंग : पुरुष	378	NAE1124718	निर्वाचक का नाम : जगदीश कुमार पिता का नाम: रूपा राम गृह संख्या : 352 उम्र : 35 लिंग : पुरुष
379	NAE1439330	निर्वाचक का नाम : पिंटा कँवर पति का नाम: विक्रम सिंह गृह संख्या : 357 उम्र : 27 लिंग : महिला	380	NAE1394055	निर्वाचक का नाम : जितेंद्र कुमार पिता का नाम: अर्जुन जी गृह संख्या : 385 उम्र : 32 लिंग : पुरुष	381	NAE1221688	निर्वाचक का नाम : समकी देवी पति का नाम: धुसा राम गृह संख्या : 385 उम्र : 31 लिंग : महिला
382	NAE1221704	निर्वाचक का नाम : प्रिनका पति का नाम: प्रवीण कुमार गृह संख्या : 385 उम्र : 29 लिंग : महिला	383	NAE1221712	निर्वाचक का नाम : रजनी देवी पति का नाम: राजू राम गृह संख्या : 385 उम्र : 29 लिंग : महिला	384	NAE1221720	निर्वाचक का नाम : जामता राम पिता का नाम: झीणा राम गृह संख्या : 385 उम्र : 29 लिंग : पुरुष
385	NAE1221696	निर्वाचक का नाम : प्रवीण कुमार पिता का नाम: चम्पा लाल गृह संख्या : 385 उम्र : 28 लिंग : पुरुष	386	NAE2237683	निर्वाचक का नाम : दयाली कुमारी पति का नाम: रमेश कुमार गृह संख्या : , उम्र : 19 लिंग : महिला	387	NAE1502459	निर्वाचक का नाम : बादली देवी पति का नाम: कृष्ण राम गृह संख्या : जैनों का वास उम्र : 32 लिंग : महिला
388	NAE1503226	निर्वाचक का नाम : ममता देवी पति का नाम: मेगा राम पारंगी गृह संख्या : मेघवालों का वास उम्र : 25 लिंग : महिला	389	NAE1503317	निर्वाचक का नाम : प्रकाश कुमार पारंगी पिता का नाम: खेंदा राम गृह संख्या : मेगवालों का वास उम्र : 25 लिंग : पुरुष			

390	NAE1578087	निर्वाचक का नाम : किरण पति का नाम: राजेश कुमार सोनी गृह संख्या : 00 उम्र : 29 लिंग : महिला	फोटो उपलब्ध	391	NAE1578103	निर्वाचक का नाम : गोतेश सोनी पिता का नाम: राजमल सोनी गृह संख्या : 00 उम्र : 25 लिंग : पुरुष	फोटो उपलब्ध	392	RJ/22/172/252474	निर्वाचक का नाम : तलछी पति का नाम: मुलतान राम गृह संख्या : 353 उम्र : 83 लिंग : महिला	फोटो उपलब्ध
393	RJ/22/172/252472	निर्वाचक का नाम : जेठमल पिता का नाम: मुलतान राम गृह संख्या : 353 उम्र : 57 लिंग : पुरुष	फोटो उपलब्ध	394	RJ/22/172/252473	निर्वाचक का नाम : कमला पति का नाम: जेठमल गृह संख्या : 353 उम्र : 57 लिंग : महिला	फोटो उपलब्ध	395	KLC1594100	निर्वाचक का नाम : सतीयादेवी पति का नाम: नरपतकुमार गृह संख्या : 353 उम्र : 45 लिंग : महिला	फोटो उपलब्ध
396	NAE1945120	निर्वाचक का नाम : नीलम देवी पति का नाम: मुकेश कुमार गृह संख्या : 353 उम्र : 26 लिंग : महिला	फोटो उपलब्ध	397	NAE1945146	निर्वाचक का नाम : अश्विन सोनी पिता का नाम: जेठ मल सोनी गृह संख्या : 353 उम्र : 24 लिंग : पुरुष	फोटो उपलब्ध	398	NAE1945161	निर्वाचक का नाम : किशोर कुमार पिता का नाम: नरपत कुमार सोनी गृह संख्या : 353 उम्र : 21 लिंग : पुरुष	फोटो उपलब्ध
399	RJ/22/172/252475	निर्वाचक का नाम : शिव लाल पिता का नाम: भूरा राम गृह संख्या : 354 उम्र : 75 लिंग : पुरुष	फोटो उपलब्ध	400	RJ/22/172/252476	निर्वाचक का नाम : चौधी पति का नाम: शिव लाल गृह संख्या : 354 उम्र : 73 लिंग : महिला	फोटो उपलब्ध	401	NAE0921809	निर्वाचक का नाम : प्रकाश कुमार पिता का नाम: बगाराम गृह संख्या : 354 उम्र : 65 लिंग : पुरुष	फोटो उपलब्ध
402	NAE0921817	निर्वाचक का नाम : विमला देवी पति का नाम: प्रकाश कुमार गृह संख्या : 354 उम्र : 63 लिंग : महिला	फोटो उपलब्ध	403	RJ/22/172/252477	निर्वाचक का नाम : रमेश पिता का नाम: शिव लाल गृह संख्या : 354 उम्र : 58 लिंग : पुरुष	फोटो उपलब्ध	404	NAE0708474	निर्वाचक का नाम : फाऊदेवी पति का नाम: रमेश गृह संख्या : 354 उम्र : 57 लिंग : महिला	फोटो उपलब्ध
405	NAE1088830	निर्वाचक का नाम : तुलसीराम पिता का नाम: जवाहरमल गृह संख्या : 354 उम्र : 57 लिंग : पुरुष	फोटो उपलब्ध	406	RJ/22/172/252479	निर्वाचक का नाम : नरपत पिता का नाम: शिव लाल गृह संख्या : 354 उम्र : 55 लिंग : पुरुष	फोटो उपलब्ध	407	KLC1594118	निर्वाचक का नाम : मंजु देवी पति का नाम: नरपत कुमार गृह संख्या : 354 उम्र : 48 लिंग : महिला	फोटो उपलब्ध
408	NAE1088848	निर्वाचक का नाम : पुष्पा देवी पति का नाम: तुलसीराम गृह संख्या : 354 उम्र : 48 लिंग : महिला	फोटो उपलब्ध	409	NAE1893312	निर्वाचक का नाम : मनीषा देवी पति का नाम: केशु कुमार गृह संख्या : 354 उम्र : 27 लिंग : महिला	फोटो उपलब्ध	410	NAE1644855	निर्वाचक का नाम : केशु कुमार पिता का नाम: रमेश कुमार गृह संख्या : 354 उम्र : 24 लिंग : पुरुष	फोटो उपलब्ध
411	NAE1645282	निर्वाचक का नाम : धर्मेश सोनी पिता का नाम: तुलसी राम गृह संख्या : 354 उम्र : 24 लिंग : पुरुष	फोटो उपलब्ध	412	NAE1221753	निर्वाचक का नाम : कमलेश कुमार पिता का नाम: भले चन्द गृह संख्या : 355 उम्र : 36 लिंग : पुरुष	फोटो उपलब्ध	413	NAE2101970	निर्वाचक का नाम : सत्या देवी पति का नाम: कमलेश कुमार गृह संख्या : 355 उम्र : 27 लिंग : महिला	फोटो उपलब्ध
414	RJ/22/172/252484	निर्वाचक का नाम : बगदराज पिता का नाम: नरसा राम गृह संख्या : 356 उम्र : 59 लिंग : पुरुष	फोटो उपलब्ध	415	RJ/22/172/252485	निर्वाचक का नाम : सीता पति का नाम: बगदराज गृह संख्या : 356 उम्र : 57 लिंग : महिला	फोटो उपलब्ध	416	KLC2114395	निर्वाचक का नाम : मोवन पति का नाम: केसाजी गृह संख्या : 357 उम्र : 75 लिंग : महिला	फोटो उपलब्ध
417	KLC1594134	निर्वाचक का नाम : मंगलसिंह पिता का नाम: केसा गृह संख्या : 357 उम्र : 45 लिंग : पुरुष	फोटो उपलब्ध	418	NAE0183780	निर्वाचक का नाम : धुनी देवी पति का नाम: गोबर सिंह गृह संख्या : 357 उम्र : 45 लिंग : महिला	फोटो उपलब्ध	419	KLC2188241	निर्वाचक का नाम : लाखसिंह पिता का नाम: केशरसिंह गृह संख्या : 357 उम्र : 41 लिंग : पुरुष	फोटो उपलब्ध

420	NAE0681075	निर्वाचक का नाम : हपा कंवर पति का नाम: मंगल सिंह गृह संख्या : 357 उम्र : 41 लिंग : महिला	फोटो उपलब्ध	421	NAE1379403	निर्वाचक का नाम : विक्रम सिंह पिता का नाम: गोबर सिंह गृह संख्या : 357 उम्र : 29 लिंग : पुरुष	फोटो उपलब्ध	422	NAE1439371	निर्वाचक का नाम : केलाश कंवर पति का नाम: लाख सिंह गृह संख्या : 357 उम्र : 28 लिंग : महिला	फोटो उपलब्ध
423	NAE0184168	निर्वाचक का नाम : गुमान सिंह पिता का नाम: अमर सिंह गृह संख्या : 358 उम्र : 62 लिंग : पुरुष	फोटो उपलब्ध	424	NAE0230474	निर्वाचक का नाम : चंदर पति का नाम: गुमान सिंह गृह संख्या : 358 उम्र : 60 लिंग : महिला	फोटो उपलब्ध	425	NAE0184184	निर्वाचक का नाम : दलपतसिंह पिता का नाम: अमरसिंह गृह संख्या : 358 उम्र : 45 लिंग : पुरुष	फोटो उपलब्ध
426	KLC2113983	निर्वाचक का नाम : दरिया पति का नाम: दीप सिंह गृह संख्या : 359 उम्र : 66 लिंग : महिला	फोटो उपलब्ध	427	KLC2043735	निर्वाचक का नाम : दरिया पति का नाम: भैर सिंह गृह संख्या : 359 उम्र : 60 लिंग : महिला	फोटो उपलब्ध	428	RJ/22/172/252183	निर्वाचक का नाम : गुलाब सिंह पिता का नाम: ज्वार सिंह गृह संख्या : 359 उम्र : 56 लिंग : पुरुष	फोटो उपलब्ध
429	NAE0681067	निर्वाचक का नाम : सौरभदेवी पति का नाम: गबसिंह गृह संख्या : 359 उम्र : 53 लिंग : महिला	फोटो उपलब्ध	430	KLC2189587	निर्वाचक का नाम : जगमाल सिंह पिता का नाम: दीप सिंह गृह संख्या : 359 उम्र : 38 लिंग : पुरुष	फोटो उपलब्ध	431	NAE0467001	निर्वाचक का नाम : टमका कंवर पति का नाम: जगमला सिंह गृह संख्या : 359 उम्र : 37 लिंग : महिला	फोटो उपलब्ध
432	NAE0467019	निर्वाचक का नाम : भीम सिंह पिता का नाम: दीप सिंह गृह संख्या : 359 उम्र : 32 लिंग : पुरुष	फोटो उपलब्ध	433	NAE1221761	निर्वाचक का नाम : बग सिंह पिता का नाम: भेरुसिंह गृह संख्या : 359 उम्र : 31 लिंग : पुरुष	फोटो उपलब्ध	434	NAE1925379	निर्वाचक का नाम : कैलाश कंवर पति का नाम: भीम सिंह गृह संख्या : 359 उम्र : 25 लिंग : महिला	फोटो उपलब्ध
435	RJ/22/172/253029	निर्वाचक का नाम : भंवरी पति का नाम: अजय सिंह गृह संख्या : 360 उम्र : 60 लिंग : महिला	फोटो उपलब्ध	436	KLC2189132	निर्वाचक का नाम : मलसिंह पिता का नाम: अजयसिंह गृह संख्या : 360 उम्र : 39 लिंग : पुरुष	फोटो उपलब्ध	437	NAE1088855	निर्वाचक का नाम : भान सिंह पिता का नाम: अजीत सिंह गृह संख्या : 360 उम्र : 37 लिंग : पुरुष	फोटो उपलब्ध
438	NAE0603845	निर्वाचक का नाम : सुन्दर कंवर पति का नाम: मलसिंह गृह संख्या : 360 उम्र : 34 लिंग : महिला	फोटो उपलब्ध	439	NAE1088863	निर्वाचक का नाम : प्रकाश कंवर पति का नाम: भान सिंह गृह संख्या : 360 उम्र : 33 लिंग : महिला	फोटो उपलब्ध	440	NAE1438779	निर्वाचक का नाम : पृथ्वी सिंह पिता का नाम: अजय सिंह गृह संख्या : 360 उम्र : 26 लिंग : पुरुष	फोटो उपलब्ध
441	NAE0681083	निर्वाचक का नाम : पाबू पति का नाम: गीग सिंह गृह संख्या : 361 उम्र : 95 लिंग : महिला	फोटो उपलब्ध	442	RJ/22/172/252565	निर्वाचक का नाम : बलवन्त सिंह पिता का नाम: गीग सिंह गृह संख्या : 361 उम्र : 66 लिंग : पुरुष	फोटो उपलब्ध	443	RJ/22/172/252566	निर्वाचक का नाम : फाउ सिंह पिता का नाम: गीग सिंह गृह संख्या : 361 उम्र : 61 लिंग : पुरुष	फोटो उपलब्ध
444	RJ/22/172/252207	निर्वाचक का नाम : हरी सिंह पिता का नाम: गीग सिंह गृह संख्या : 361 उम्र : 58 लिंग : पुरुष	फोटो उपलब्ध	445	KLC1460740	निर्वाचक का नाम : कैलाश पति का नाम: फाउ सिंह गृह संख्या : 361 उम्र : 57 लिंग : महिला	फोटो उपलब्ध	446	NAE0681133	निर्वाचक का नाम : सुकी पति का नाम: हरी सिंह गृह संख्या : 361 उम्र : 55 लिंग : महिला	फोटो उपलब्ध
447	NAE0184044	निर्वाचक का नाम : भानसिंह पिता का नाम: बलवत सिंह गृह संख्या : 361 उम्र : 40 लिंग : पुरुष	फोटो उपलब्ध	448	NAE0681125	निर्वाचक का नाम : पारसकंवर पति का नाम: भान सिंह गृह संख्या : 361 उम्र : 37 लिंग : महिला	फोटो उपलब्ध	449	NAE0603852	निर्वाचक का नाम : विजय सिंह पिता का नाम: बलवन्त सिंह गृह संख्या : 361 उम्र : 32 लिंग : पुरुष	फोटो उपलब्ध

450	NAE1605443	निर्वाचक का नाम : संगीता कंवर पति का नाम: विजय सिंग गृह संख्या : 361 उम्र : 27 लिंग : महिला	फोटो उपलब्ध	451	NAE1438837	निर्वाचक का नाम : नकल सिंह पिता का नाम: फाऊ सिंह गृह संख्या : 361 उम्र : 26 लिंग : पुरुष	फोटो उपलब्ध	452	RJ/22/172/252326	निर्वाचक का नाम : जयसिंह पिता का नाम: छेलसिंह गृह संख्या : 362 उम्र : 72 लिंग : पुरुष	फोटो उपलब्ध
453	RJ/22/172/253034	निर्वाचक का नाम : अन्त्री पति का नाम: जय सिंह गृह संख्या : 362 उम्र : 69 लिंग : महिला	फोटो उपलब्ध	454	NAE1940469	निर्वाचक का नाम : जबर सिंह चौहान पिता का नाम: जय सिंह गृह संख्या : 362 उम्र : 48 लिंग : पुरुष	फोटो उपलब्ध	455	NAE1940485	निर्वाचक का नाम : पारस देवी चव्हाण पति का नाम: जबर सिंह गृह संख्या : 362 उम्र : 45 लिंग : महिला	फोटो उपलब्ध
456	NAE0291039	निर्वाचक का नाम : भीमसिंह पिता का नाम: जयसिंह गृह संख्या : 362 उम्र : 39 लिंग : पुरुष	फोटो उपलब्ध	457	NAE0290841	निर्वाचक का नाम : पारस कंवर पति का नाम: भीमसिंह गृह संख्या : 362 उम्र : 39 लिंग : महिला	फोटो उपलब्ध	458	NAE1744911	निर्वाचक का नाम : गुलाब सिंह पिता का नाम: जय सिंह गृह संख्या : 362 उम्र : 31 लिंग : पुरुष	फोटो उपलब्ध
459	NAE1940352	निर्वाचक का नाम : पंकू कंवर पति का नाम: उत्तम सिंह राजपूत गृह संख्या : 362 उम्र : 31 लिंग : महिला	फोटो उपलब्ध	460	NAE1768613	निर्वाचक का नाम : शांता कंवर पति का नाम: गुलाब सिंह गृह संख्या : 362 उम्र : 28 लिंग : महिला	फोटो उपलब्ध	461	NAE1940493	निर्वाचक का नाम : उत्तम सिंह राजपूत पिता का नाम: जब्बर सिंह राजपूत गृह संख्या : 362 उम्र : 26 लिंग : पुरुष	फोटो उपलब्ध
462	NAE1940360	निर्वाचक का नाम : नरेंद्र सिंह राजपूत पिता का नाम: जब्बर सिंह राजपूत गृह संख्या : 362 उम्र : 22 लिंग : पुरुष	फोटो उपलब्ध	463	RJ/22/172/252567	निर्वाचक का नाम : पारस मल पिता का नाम: भूरा जी गृह संख्या : 363 उम्र : 68 लिंग : पुरुष	फोटो उपलब्ध	464	NAE0708201	निर्वाचक का नाम : मंजु देवी पति का नाम: पारसमल गृह संख्या : 363 उम्र : 59 लिंग : महिला	फोटो उपलब्ध
465	NAE0603886	निर्वाचक का नाम : वीणा देवी पति का नाम: कैलाश कुमार गृह संख्या : 363 उम्र : 36 लिंग : महिला	फोटो उपलब्ध	466	NAE0603860	निर्वाचक का नाम : कैलाश कुमार पिता का नाम: पारसमल गृह संख्या : 363 उम्र : 34 लिंग : पुरुष	फोटो उपलब्ध	467	NAE1124726	निर्वाचक का नाम : रेखा पति का नाम: महेन्द्र कुमार गृह संख्या : 363 उम्र : 33 लिंग : महिला	फोटो उपलब्ध
468	NAE0603878	निर्वाचक का नाम : महेन्द्र कुमार सोनी पिता का नाम: पारसमल गृह संख्या : 363 उम्र : 32 लिंग : पुरुष	फोटो उपलब्ध	469	NAE1124734	निर्वाचक का नाम : राजेश कुमार पिता का नाम: पारसमल गृह संख्या : 363 उम्र : 30 लिंग : पुरुष	फोटो उपलब्ध	470	NAE0603894	निर्वाचक का नाम : विजयराज पिता का नाम: शिवराज गृह संख्या : 367 उम्र : 56 लिंग : पुरुष	फोटो उपलब्ध
471	NAE1221779	निर्वाचक का नाम : मयूर पिता का नाम: तुलसी राम गृह संख्या : 3675 उम्र : 29 लिंग : पुरुष	फोटो उपलब्ध	472	NAE1502350	निर्वाचक का नाम : मुकेश कुमार पिता का नाम: जेठमल गृह संख्या : सोनिया का वास उम्र : 28 लिंग : पुरुष	फोटो उपलब्ध				

473	RJ/22/172/252380	निर्वाचक का नाम : कसुंबी देवी पति का नाम: भंवर लाल गृह संख्या : 364 उम्र : 78 लिंग : महिला	474	NAE0681117	निर्वाचक का नाम : कपूरचन्द पिता का नाम: भंवरलाल गृह संख्या : 364 उम्र : 44 लिंग : पुरुष	475	NAE0681109	निर्वाचक का नाम : प्रकाश कुमार पिता का नाम: भंवरलाल गृह संख्या : 364 उम्र : 42 लिंग : पुरुष
476	RJ/22/172/252382	निर्वाचक का नाम : पवनी पति का नाम: जामता गृह संख्या : 365 उम्र : 67 लिंग : महिला	477	RJ/22/172/252089	निर्वाचक का नाम : माणक चन्द पिता का नाम: देवी चन्द गृह संख्या : 366 उम्र : 57 लिंग : पुरुष	478	KLC1594142	निर्वाचक का नाम : लक्ष्मीचन्द पिता का नाम: देवीचन्द गृह संख्या : 366 उम्र : 54 लिंग : पुरुष
479	KLC2114320	निर्वाचक का नाम : विनीतादेवी पति का नाम: लक्ष्मीचन्द गृह संख्या : 366 उम्र : 51 लिंग : महिला	480	NAE1000215	निर्वाचक का नाम : धनराज पिता का नाम: देवीचन्द गृह संख्या : 366 उम्र : 46 लिंग : पुरुष	481	NAE0681091	निर्वाचक का नाम : नेनमल पिता का नाम: चंदनलाल गृह संख्या : 366 उम्र : 40 लिंग : पुरुष
482	NAE0290817	निर्वाचक का नाम : मंजुला देवी पति का नाम: माणकचंद गृह संख्या : 366 उम्र : 39 लिंग : महिला	483	NAE1000223	निर्वाचक का नाम : मंजू देवी पति का नाम: धनराज गृह संख्या : 366 उम्र : 37 लिंग : महिला	484	KLC2190247	निर्वाचक का नाम : विमला पति का नाम: विजय राज गृह संख्या : 367 उम्र : 66 लिंग : महिला
485	NAE0184358	निर्वाचक का नाम : भरत कुमार पिता का नाम: बाबूलाल गृह संख्या : 367 उम्र : 36 लिंग : पुरुष	486	NAE1578368	निर्वाचक का नाम : सीमा पति का नाम: भरत कुमार गृह संख्या : 367 उम्र : 35 लिंग : महिला	487	RJ/22/172/252360	निर्वाचक का नाम : चन्दन मल पिता का नाम: हीमा गृह संख्या : 368 उम्र : 70 लिंग : पुरुष
488	RJ/22/172/252384	निर्वाचक का नाम : शोभा देवी पति का नाम: चन्दन मल गृह संख्या : 368 उम्र : 63 लिंग : महिला	489	NAE0604280	निर्वाचक का नाम : अनिल कुमार पिता का नाम: दरगाजी गृह संख्या : 368 उम्र : 50 लिंग : पुरुष	490	NAE0604330	निर्वाचक का नाम : पारसमल पिता का नाम: भीमाजी गृह संख्या : 369 उम्र : 68 लिंग : पुरुष
491	RJ/22/172/252568	निर्वाचक का नाम : सुरेश कुमार पिता का नाम: मुलतान मल गृह संख्या : 369 उम्र : 61 लिंग : पुरुष	492	RJ/22/172/252569	निर्वाचक का नाम : पुष्पा देवी पति का नाम: सुरेश कुमार गृह संख्या : 369 उम्र : 60 लिंग : महिला	493	NAE0603902	निर्वाचक का नाम : विजयराज पिता का नाम: मुलतानमल गृह संख्या : 369 उम्र : 56 लिंग : पुरुष
494	NAE0604348	निर्वाचक का नाम : प्रकाश पारसमल जैन पिता का नाम: पारसमल जैन गृह संख्या : 369 उम्र : 42 लिंग : पुरुष	495	NAE0788836	निर्वाचक का नाम : लक्ष्मी देवी पति का नाम: तारा चन्द गृह संख्या : 370 उम्र : 93 लिंग : महिला	496	RJ/22/172/252106	निर्वाचक का नाम : उमरी पति का नाम: हीरा चन्द गृह संख्या : 371 उम्र : 60 लिंग : महिला
497	RJ/22/172/252615	निर्वाचक का नाम : मफतलाल पिता का नाम: जेठमल गृह संख्या : 371 उम्र : 56 लिंग : पुरुष	498	NAE0316059	निर्वाचक का नाम : सुकीदेवी पति का नाम: मफतलाल गृह संख्या : 371 उम्र : 53 लिंग : महिला	499	NAE0681182	निर्वाचक का नाम : नरपत पिता का नाम: जेठमल गृह संख्या : 371 उम्र : 46 लिंग : पुरुष
500	NAE0681190	निर्वाचक का नाम : सतिया देवी पति का नाम: नरपत गृह संख्या : 371 उम्र : 44 लिंग : महिला	501	RJ/22/172/252491	निर्वाचक का नाम : चूनी पति का नाम: रूपा गृह संख्या : 373 उम्र : 85 लिंग : महिला	502	RJ/22/172/252286	निर्वाचक का नाम : केवा पिता का नाम: जेठा गृह संख्या : 373 उम्र : 82 लिंग : पुरुष

503	KLC1594167	निर्वाचक का नाम : बगाराम पिता का नाम: केवाराम गृह संख्या : 373 उम्र : 45 लिंग : पुरुष	फोटो उपलब्ध	504	NAE0290528	निर्वाचक का नाम : छगन देवी पति का नाम: बगा राम गृह संख्या : 373 उम्र : 38 लिंग : महिला	फोटो उपलब्ध	505	NAE0467027	निर्वाचक का नाम : कालुराम पिता का नाम: रूपाराम गृह संख्या : 373 उम्र : 32 लिंग : पुरुष	फोटो उपलब्ध
506	NAE1221787	निर्वाचक का नाम : सीता देवी पति का नाम: कालुराम गृह संख्या : 373 उम्र : 32 लिंग : महिला	फोटो उपलब्ध	507	NAE1221795	निर्वाचक का नाम : आम्बाराम पिता का नाम: रूपाराम गृह संख्या : 373 उम्र : 27 लिंग : पुरुष	फोटो उपलब्ध	508	NAE2107720	निर्वाचक का नाम : पंखी कुमारी पिता का नाम: बगा राम गृह संख्या : 373 उम्र : 21 लिंग : महिला	फोटो उपलब्ध
509	RJ/22/172/252140	निर्वाचक का नाम : दीपा पिता का नाम: सोना गृह संख्या : 374 उम्र : 70 लिंग : पुरुष	फोटो उपलब्ध	510	RJ/22/172/252492	निर्वाचक का नाम : पारू पति का नाम: दीपा गृह संख्या : 374 उम्र : 65 लिंग : महिला	फोटो उपलब्ध	511	KLC1594183	निर्वाचक का नाम : देशाराम पिता का नाम: दीपाराम गृह संख्या : 374 उम्र : 48 लिंग : पुरुष	फोटो उपलब्ध
512	KLC1594191	निर्वाचक का नाम : कनकादेवी पति का नाम: देशाराम गृह संख्या : 374 उम्र : 44 लिंग : महिला	फोटो उपलब्ध	513	KLC1594175	निर्वाचक का नाम : हिमताराम पिता का नाम: दीपा राम गृह संख्या : 374 उम्र : 44 लिंग : पुरुष	फोटो उपलब्ध	514	KLC2186658	निर्वाचक का नाम : देशु देवी पति का नाम: हिमताराम गृह संख्या : 374 उम्र : 41 लिंग : महिला	फोटो उपलब्ध
515	NAE0745521	निर्वाचक का नाम : भीमाराम पिता का नाम: दिपाराम गृह संख्या : 374 उम्र : 34 लिंग : पुरुष	फोटो उपलब्ध	516	NAE0604298	निर्वाचक का नाम : कृष्णराम पिता का नाम: रूपाराम गृह संख्या : 374 उम्र : 32 लिंग : पुरुष	फोटो उपलब्ध	517	NAE0745513	निर्वाचक का नाम : हीराराम पिता का नाम: दिपाराम गृह संख्या : 374 उम्र : 31 लिंग : पुरुष	फोटो उपलब्ध
518	NAE1379395	निर्वाचक का नाम : मफ़री देवी पति का नाम: हीरा राम गृह संख्या : 374 उम्र : 30 लिंग : महिला	फोटो उपलब्ध	519	RJ/22/172/252495	निर्वाचक का नाम : समदा पति का नाम: मागा गृह संख्या : 376 उम्र : 85 लिंग : महिला	फोटो उपलब्ध	520	KLC1594209	निर्वाचक का नाम : भीमाराम पिता का नाम: मांगाराम गृह संख्या : 376 उम्र : 47 लिंग : पुरुष	फोटो उपलब्ध
521	KLC1594217	निर्वाचक का नाम : डाऊ देवी पति का नाम: भीमाराम गृह संख्या : 376 उम्र : 45 लिंग : महिला	फोटो उपलब्ध	522	NAE0603928	निर्वाचक का नाम : पिन्दू देवी पति का नाम: गेनाराम गृह संख्या : 377 उम्र : 36 लिंग : महिला	फोटो उपलब्ध	523	NAE0603910	निर्वाचक का नाम : सटी देवी पति का नाम: वजाराम गृह संख्या : 377 उम्र : 32 लिंग : महिला	फोटो उपलब्ध
524	NAE1384619	निर्वाचक का नाम : निकिता देवी पति का नाम: चुन्नी लाल गृह संख्या : 475 उम्र : 33 लिंग : महिला	फोटो उपलब्ध	525	NAE1605989	निर्वाचक का नाम : जुगराज जैन पिता का नाम: मूल चांद जी गृह संख्या : 488 उम्र : 83 लिंग : पुरुष	फोटो उपलब्ध	526	NAE1948942	निर्वाचक का नाम : ध्रुव मेहता जैन पिता का नाम: सुरेश मेहता गृह संख्या : 488 उम्र : 22 लिंग : पुरुष	फोटो उपलब्ध
527	NAE1609098	निर्वाचक का नाम : कांतिलाल चंपालाल भंसाली पिता का नाम: चंपालाल भंसाली गृह संख्या : 492 उम्र : 65 लिंग : पुरुष	फोटो उपलब्ध	528	NAE1610922	निर्वाचक का नाम : निर्मल हिमालय पिता का नाम: खेम सिंह गृह संख्या : 492 उम्र : 24 लिंग : पुरुष	फोटो उपलब्ध				

529	NAE1438928	निर्वाचक का नाम : सीमा देवी पति का नाम: चेतन कुमार गृह संख्या : 00 उम्र : 27 लिंग : महिला	फोटो उपलब्ध	530	KLC2187102	निर्वाचक का नाम : माधाराम पिता का नाम: कस्तुराराम गृह संख्या : 307 उम्र : 45 लिंग : पुरुष	फोटो उपलब्ध	531	KLC2189082	निर्वाचक का नाम : डायाराम पिता का नाम: कस्तुरा गृह संख्या : 307 उम्र : 41 लिंग : पुरुष	फोटो उपलब्ध
532	KLC2187128	निर्वाचक का नाम : जोसनादेवी पति का नाम: माधराम गृह संख्या : 307 उम्र : 40 लिंग : महिला	फोटो उपलब्ध	533	KLC2187078	निर्वाचक का नाम : कान्तिलाल पिता का नाम: कस्तुराराम गृह संख्या : 307 उम्र : 37 लिंग : पुरुष	फोटो उपलब्ध	534	NAE0811695	निर्वाचक का नाम : सोरम देवी पति का नाम: डायाराम गृह संख्या : 307 उम्र : 34 लिंग : महिला	फोटो उपलब्ध
535	KLC1370667	निर्वाचक का नाम : हरियो पति का नाम: शंकरा गृह संख्या : 377 उम्र : 70 लिंग : महिला	फोटो उपलब्ध	536	RJ/22/172/252167	निर्वाचक का नाम : हरका पिता का नाम: धरमा गृह संख्या : 377 उम्र : 67 लिंग : पुरुष	फोटो उपलब्ध	537	RJ/22/172/252496	निर्वाचक का नाम : मोया पति का नाम: हरका गृह संख्या : 377 उम्र : 65 लिंग : महिला	फोटो उपलब्ध
538	KLC2113942	निर्वाचक का नाम : नगाराम पिता का नाम: शंकराराम गृह संख्या : 377 उम्र : 47 लिंग : पुरुष	फोटो उपलब्ध	539	KLC2187169	निर्वाचक का नाम : मसरी पति का नाम: नगाराम गृह संख्या : 377 उम्र : 46 लिंग : महिला	फोटो उपलब्ध	540	KLC2187235	निर्वाचक का नाम : वजाराम पिता का नाम: शंकराराम गृह संख्या : 377 उम्र : 45 लिंग : पुरुष	फोटो उपलब्ध
541	NAE1124759	निर्वाचक का नाम : घेवाराम पिता का नाम: हरकाराम गृह संख्या : 377 उम्र : 43 लिंग : पुरुष	फोटो उपलब्ध	542	KLC2187268	निर्वाचक का नाम : गेनाराम पिता का नाम: शंकराराम गृह संख्या : 377 उम्र : 39 लिंग : पुरुष	फोटो उपलब्ध	543	NAE0230458	निर्वाचक का नाम : हंजा देवी पति का नाम: घेवाराम गृह संख्या : 377 उम्र : 38 लिंग : महिला	फोटो उपलब्ध
544	RJ/22/172/252497	निर्वाचक का नाम : तलछा पिता का नाम: धरमा गृह संख्या : 378 उम्र : 70 लिंग : पुरुष	फोटो उपलब्ध	545	KLC1370675	निर्वाचक का नाम : ढेली पति का नाम: तलछा गृह संख्या : 378 उम्र : 65 लिंग : महिला	फोटो उपलब्ध	546	KLC2114015	निर्वाचक का नाम : पदमाराम पिता का नाम: तलछाराम गृह संख्या : 378 उम्र : 50 लिंग : पुरुष	फोटो उपलब्ध
547	KLC1594225	निर्वाचक का नाम : नमादेवी पति का नाम: पदमाराम गृह संख्या : 378 उम्र : 45 लिंग : महिला	फोटो उपलब्ध	548	KLC1594233	निर्वाचक का नाम : भीमाराम पिता का नाम: तलछाराम गृह संख्या : 378 उम्र : 45 लिंग : पुरुष	फोटो उपलब्ध	549	NAE0681216	निर्वाचक का नाम : ऐकिया पति का नाम: भीमा राम गृह संख्या : 378 उम्र : 38 लिंग : महिला	फोटो उपलब्ध
550	NAE1990498	निर्वाचक का नाम : कैलाश कुमार पिता का नाम: पदमा राम गृह संख्या : 378 उम्र : 20 लिंग : पुरुष	फोटो उपलब्ध	551	RJ/22/172/252013	निर्वाचक का नाम : सुन्दर पति का नाम: पेला गृह संख्या : 379 उम्र : 60 लिंग : महिला	फोटो उपलब्ध	552	KLC2187284	निर्वाचक का नाम : राजाराम पिता का नाम: पेलाराम गृह संख्या : 379 उम्र : 45 लिंग : पुरुष	फोटो उपलब्ध
553	KLC2187177	निर्वाचक का नाम : सोरभ देवी पति का नाम: राजाराम गृह संख्या : 379 उम्र : 40 लिंग : महिला	फोटो उपलब्ध	554	NAE0290445	निर्वाचक का नाम : मसरा राम पिता का नाम: पेलाराज राम गृह संख्या : 379 उम्र : 38 लिंग : पुरुष	फोटो उपलब्ध	555	NAE0290437	निर्वाचक का नाम : कपुरा राम पिता का नाम: पेलाराम गृह संख्या : 379 उम्र : 37 लिंग : पुरुष	फोटो उपलब्ध
556	NAE0603936	निर्वाचक का नाम : हंजा देवी पति का नाम: मसराराम गृह संख्या : 379 उम्र : 37 लिंग : महिला	फोटो उपलब्ध	557	NAE0603944	निर्वाचक का नाम : अन्तरो देवी पति का नाम: कपुरा राम गृह संख्या : 379 उम्र : 34 लिंग : महिला	फोटो उपलब्ध	558	RJ/22/172/252198	निर्वाचक का नाम : जीवा पिता का नाम: सादुला गृह संख्या : 380 उम्र : 90 लिंग : पुरुष	फोटो उपलब्ध

559	RJ/22/172/252188	निर्वाचक का नाम : फाऊदेवी पति का नाम: जीवा गृह संख्या : 380 उम्र : 85 लिंग : महिला	फोटो उपलब्ध	560	RJ/22/172/252253	निर्वाचक का नाम : हरजी पिता का नाम: जीवा गृह संख्या : 380 उम्र : 60 लिंग : पुरुष	फोटो उपलब्ध	561	RJ/22/172/252260	निर्वाचक का नाम : मांगी देवी पति का नाम: हरजीराम गृह संख्या : 380 उम्र : 54 लिंग : महिला	फोटो उपलब्ध
562	KLC2043743	निर्वाचक का नाम : माधाराम पिता का नाम: जीवाजी गृह संख्या : 380 उम्र : 53 लिंग : पुरुष	फोटो उपलब्ध	563	KLC1594241	निर्वाचक का नाम : छगनाराम पिता का नाम: जीवाराम गृह संख्या : 380 उम्र : 49 लिंग : पुरुष	फोटो उपलब्ध	564	KLC2043750	निर्वाचक का नाम : ढपी देवी पति का नाम: माधाराम गृह संख्या : 380 उम्र : 47 लिंग : महिला	फोटो उपलब्ध
565	KLC1594258	निर्वाचक का नाम : कमलादेवी पति का नाम: छगनाराम गृह संख्या : 380 उम्र : 45 लिंग : महिला	फोटो उपलब्ध	566	NAE1088871	निर्वाचक का नाम : कमलेश कुमार प्रजापत पिता का नाम: हरजीराम गृह संख्या : 380 उम्र : 30 लिंग : पुरुष	फोटो उपलब्ध	567	NAE1719731	निर्वाचक का नाम : ममता देवी पति का नाम: कमलेश कुमार प्रजापत गृह संख्या : 380 उम्र : 23 लिंग : महिला	फोटो उपलब्ध
568	NAE1976547	निर्वाचक का नाम : अशोक कुमार पिता का नाम: छगना राम गृह संख्या : 380 उम्र : 20 लिंग : पुरुष	फोटो उपलब्ध	569	RJ/22/172/252499	निर्वाचक का नाम : कोजी पति का नाम: पीरा गृह संख्या : 381 उम्र : 80 लिंग : महिला	फोटो उपलब्ध	570	NAE0183525	निर्वाचक का नाम : बाबूराम पिता का नाम: पीराराम गृह संख्या : 381 उम्र : 47 लिंग : पुरुष	फोटो उपलब्ध
571	KLC1594266	निर्वाचक का नाम : फनुदेवी पति का नाम: बाबूराम गृह संख्या : 381 उम्र : 45 लिंग : महिला	फोटो उपलब्ध	572	NAE0467035	निर्वाचक का नाम : भानाराम पिता का नाम: पीराराम गृह संख्या : 381 उम्र : 42 लिंग : पुरुष	फोटो उपलब्ध	573	NAE0811703	निर्वाचक का नाम : केली देवी पति का नाम: भानाराम गृह संख्या : 381 उम्र : 32 लिंग : महिला	फोटो उपलब्ध
574	NAE1438878	निर्वाचक का नाम : विकास कुमार पिता का नाम: बाबू राम गृह संख्या : 381 उम्र : 26 लिंग : पुरुष	फोटो उपलब्ध	575	NAE1725829	निर्वाचक का नाम : उगम कुमारी पिता का नाम: बाबू राम गृह संख्या : 381 उम्र : 23 लिंग : महिला	फोटो उपलब्ध	576	NAE2211738	निर्वाचक का नाम : रंभा कुमारी पिता का नाम: बाबूराम गृह संख्या : 381 उम्र : 20 लिंग : महिला	फोटो उपलब्ध
577	RJ/22/172/252005	निर्वाचक का नाम : भेरा पिता का नाम: सालू गृह संख्या : 382 उम्र : 77 लिंग : पुरुष	फोटो उपलब्ध	578	KLC1370683	निर्वाचक का नाम : ढेली पति का नाम: भेरा गृह संख्या : 382 उम्र : 75 लिंग : महिला	फोटो उपलब्ध	579	RJ/22/172/252004	निर्वाचक का नाम : हंजा पिता का नाम: भेरा गृह संख्या : 382 उम्र : 56 लिंग : पुरुष	फोटो उपलब्ध
580	RJ/22/172/252012	निर्वाचक का नाम : मंजू पति का नाम: हंजा गृह संख्या : 382 उम्र : 55 लिंग : महिला	फोटो उपलब्ध	581	NAE0230391	निर्वाचक का नाम : आंबाराम पिता का नाम: भैराराम गृह संख्या : 382 उम्र : 54 लिंग : पुरुष	फोटो उपलब्ध	582	NAE0230482	निर्वाचक का नाम : शान्तिदेवी पति का नाम: आंबाराम गृह संख्या : 382 उम्र : 52 लिंग : महिला	फोटो उपलब्ध
583	KLC1594274	निर्वाचक का नाम : रूपाराम पिता का नाम: भैराराम गृह संख्या : 382 उम्र : 49 लिंग : पुरुष	फोटो उपलब्ध	584	KLC1594282	निर्वाचक का नाम : पंकुदेवी पति का नाम: रूपाराम गृह संख्या : 382 उम्र : 47 लिंग : महिला	फोटो उपलब्ध	585	KLC1594290	निर्वाचक का नाम : वजाराम पिता का नाम: भैराराम गृह संख्या : 382 उम्र : 43 लिंग : पुरुष	फोटो उपलब्ध
586	NAE0034512	निर्वाचक का नाम : दरिया देवी पति का नाम: वजाराम गृह संख्या : 382 उम्र : 39 लिंग : महिला	फोटो उपलब्ध	587	NAE1046192	निर्वाचक का नाम : देशराम पिता का नाम: हंजाराम गृह संख्या : 382 उम्र : 30 लिंग : पुरुष	फोटो उपलब्ध	588	NAE1159151	निर्वाचक का नाम : ममता देवी पति का नाम: देशराम गृह संख्या : 382 उम्र : 29 लिंग : महिला	फोटो उपलब्ध

589	NAE1159144	निर्वाचक का नाम : चेतन कुमार पिता का नाम: हंजारा गृह संख्या : 382 उम्र : 28 लिंग : पुरुष	फोटो उपलब्ध	590	NAE1606417	निर्वाचक का नाम : किशोर कुमार प्रजापत पिता का नाम: अंबा राम गृह संख्या : 382 उम्र : 28 लिंग : महिला	फोटो उपलब्ध	591	NAE1379387	निर्वाचक का नाम : कैलाश कुमार पिता का नाम: हंजा राम प्रजापत गृह संख्या : 382 उम्र : 26 लिंग : पुरुष	फोटो उपलब्ध
592	NAE1572429	निर्वाचक का नाम : जयती लाल पिता का नाम: हंजा राम गृह संख्या : 382 उम्र : 25 लिंग : पुरुष	फोटो उपलब्ध	593	NAE2171502	निर्वाचक का नाम : कांता देवी पति का नाम: कैलाश कुमार गृह संख्या : 382 उम्र : 25 लिंग : महिला	फोटो उपलब्ध	594	RJ/22/172/252500	निर्वाचक का नाम : सांवला पिता का नाम: जुंजा गृह संख्या : 383 उम्र : 60 लिंग : पुरुष	फोटो उपलब्ध
595	RJ/22/172/252571	निर्वाचक का नाम : कसी पति का नाम: सांवला गृह संख्या : 383 उम्र : 55 लिंग : महिला	फोटो उपलब्ध	596	NAE0921825	निर्वाचक का नाम : रमेश कुमार पिता का नाम: सांवलाराम गृह संख्या : 383 उम्र : 37 लिंग : पुरुष	फोटो उपलब्ध	597	NAE1000298	निर्वाचक का नाम : कान्तिराम पिता का नाम: सांवलाराम गृह संख्या : 383 उम्र : 35 लिंग : पुरुष	फोटो उपलब्ध
598	NAE0811711	निर्वाचक का नाम : मफरी देवी पति का नाम: रमेश कुमार गृह संख्या : 383 उम्र : 33 लिंग : महिला	फोटो उपलब्ध	599	NAE1379379	निर्वाचक का नाम : सुरेश कुमार पिता का नाम: सांवलाराम गृह संख्या : 383 उम्र : 31 लिंग : पुरुष	फोटो उपलब्ध	600	NAE1379361	निर्वाचक का नाम : कैलाश देवी पति का नाम: कांता राम गृह संख्या : 383 उम्र : 30 लिंग : महिला	फोटो उपलब्ध
601	RJ/22/172/252160	निर्वाचक का नाम : शुकी पति का नाम: खसा गृह संख्या : 384 उम्र : 75 लिंग : महिला	फोटो उपलब्ध	602	NAE0034223	निर्वाचक का नाम : राणाराम पिता का नाम: खसाराम गृह संख्या : 384 उम्र : 49 लिंग : पुरुष	फोटो उपलब्ध	603	KLC2187193	निर्वाचक का नाम : अण्छी पति का नाम: राणाराम गृह संख्या : 384 उम्र : 48 लिंग : महिला	फोटो उपलब्ध
604	NAE0921833	निर्वाचक का नाम : मफललाल पिता का नाम: खसाराम गृह संख्या : 384 उम्र : 40 लिंग : पुरुष	फोटो उपलब्ध	605	NAE0811729	निर्वाचक का नाम : सरिया देवी पति का नाम: मफाराम गृह संख्या : 384 उम्र : 33 लिंग : महिला	फोटो उपलब्ध	606	NAE1902097	निर्वाचक का नाम : माला राम पिता का नाम: राणा राम गृह संख्या : 384 उम्र : 25 लिंग : पुरुष	फोटो उपलब्ध
607	NAE1932110	निर्वाचक का नाम : मदा राम पिता का नाम: राणा राम गृह संख्या : 384 उम्र : 21 लिंग : पुरुष	फोटो उपलब्ध	608	RJ/22/172/252502	निर्वाचक का नाम : सोदरा पति का नाम: केरा गृह संख्या : 385 उम्र : 65 लिंग : महिला	फोटो उपलब्ध	609	RJ/22/172/252503	निर्वाचक का नाम : अर्जुन पिता का नाम: सूरता गृह संख्या : 385 उम्र : 61 लिंग : पुरुष	फोटो उपलब्ध
610	RJ/22/172/252504	निर्वाचक का नाम : मोरा पति का नाम: अर्जुन गृह संख्या : 385 उम्र : 58 लिंग : महिला	फोटो उपलब्ध	611	NAE0034322	निर्वाचक का नाम : गपाराम पिता का नाम: केराराम गृह संख्या : 385 उम्र : 38 लिंग : पुरुष	फोटो उपलब्ध	612	NAE0467043	निर्वाचक का नाम : केली देवी पति का नाम: गपाराम गृह संख्या : 385 उम्र : 37 लिंग : महिला	फोटो उपलब्ध
613	NAE0034801	निर्वाचक का नाम : भोलाराम पिता का नाम: केसाराम गृह संख्या : 385 उम्र : 36 लिंग : पुरुष	फोटो उपलब्ध	614	NAE1609064	निर्वाचक का नाम : जोशना देवी पति का नाम: भोला राम गृह संख्या : 385 उम्र : 32 लिंग : महिला	फोटो उपलब्ध	615	NAE1088889	निर्वाचक का नाम : गोरखाराम पिता का नाम: अर्जुनराम गृह संख्या : 385 उम्र : 29 लिंग : पुरुष	फोटो उपलब्ध
616	NAE1608892	निर्वाचक का नाम : नेरू कुमारी पति का नाम: जितेंद्र कुमारी गृह संख्या : 385 उम्र : 28 लिंग : महिला	फोटो उपलब्ध	617	NAE1940667	निर्वाचक का नाम : केली देवी पति का नाम: मुकेश कुमार गृह संख्या : 385 उम्र : 27 लिंग : महिला	फोटो उपलब्ध	618	NAE1883727	निर्वाचक का नाम : वर्षा देवी पति का नाम: गोरखा राम गृह संख्या : 385 उम्र : 26 लिंग : महिला	फोटो उपलब्ध

619	NAE1572395	निर्वाचक का नाम : मुकेश कुमार पिता का नाम: केरा राम गृह संख्या : 385 उम्र : 25 लिंग : पुरुष	फोटो उपलब्ध	620	RJ/22/172/252265	निर्वाचक का नाम : उका पिता का नाम: मोडा गृह संख्या : 386 उम्र : 67 लिंग : पुरुष	फोटो उपलब्ध	621	RJ/22/172/252261	निर्वाचक का नाम : सुन्दर पिता का नाम: उका गृह संख्या : 386 उम्र : 65 लिंग : महिला	फोटो उपलब्ध
622	NAE1394006	निर्वाचक का नाम : राजा राम पिता का नाम: उका राम गृह संख्या : 386 उम्र : 31 लिंग : पुरुष	फोटो उपलब्ध	623	NAE1159169	निर्वाचक का नाम : दलाराम पिता का नाम: उकाराम गृह संख्या : 386 उम्र : 29 लिंग : पुरुष	फोटो उपलब्ध	624	NAE1394089	निर्वाचक का नाम : सोपू देवी पिता का नाम: राजू राम गृह संख्या : 386 उम्र : 28 लिंग : महिला	फोटो उपलब्ध
625	RJ/22/172/252508	निर्वाचक का नाम : मट्टू पिता का नाम: गजा गृह संख्या : 387 उम्र : 93 लिंग : महिला	फोटो उपलब्ध	626	RJ/22/172/252339	निर्वाचक का नाम : सटी पिता का नाम: कस्तूर गृह संख्या : 387 उम्र : 77 लिंग : महिला	फोटो उपलब्ध	627	KLC2043982	निर्वाचक का नाम : झीणाराम पिता का नाम: गजाराम गृह संख्या : 387 उम्र : 49 लिंग : पुरुष	फोटो उपलब्ध
628	KLC2043941	निर्वाचक का नाम : कालूराम पिता का नाम: गजाराम गृह संख्या : 387 उम्र : 48 लिंग : पुरुष	फोटो उपलब्ध	629	KLC2043990	निर्वाचक का नाम : शान्तिदेवी पिता का नाम: झीणाराम गृह संख्या : 387 उम्र : 47 लिंग : महिला	फोटो उपलब्ध	630	KLC2044006	निर्वाचक का नाम : झमकादेवी पिता का नाम: कालूराम गृह संख्या : 387 उम्र : 43 लिंग : महिला	फोटो उपलब्ध
631	KLC2044014	निर्वाचक का नाम : रमेश पिता का नाम: गजाराम गृह संख्या : 387 उम्र : 41 लिंग : पुरुष	फोटो उपलब्ध	632	KLC2187136	निर्वाचक का नाम : फुलराम पिता का नाम: कस्तुरा गृह संख्या : 387 उम्र : 39 लिंग : पुरुष	फोटो उपलब्ध	633	NAE0811737	निर्वाचक का नाम : मीरा देवी पिता का नाम: रमेश गृह संख्या : 387 उम्र : 38 लिंग : महिला	फोटो उपलब्ध
634	NAE0811745	निर्वाचक का नाम : नरपत कुमार पिता का नाम: गजाराम गृह संख्या : 387 उम्र : 31 लिंग : पुरुष	फोटो उपलब्ध	635	NAE1756840	निर्वाचक का नाम : भागु देवी पिता का नाम: नरपत कुमार गृह संख्या : 387 उम्र : 27 लिंग : महिला	फोटो उपलब्ध	636	KLC2186898	निर्वाचक का नाम : हकसिंह पिता का नाम: मोहब्बतसिंह गृह संख्या : 388 उम्र : 55 लिंग : पुरुष	फोटो उपलब्ध
637	NAE0681158	निर्वाचक का नाम : इन्द्रा पिता का नाम: हकसिंह गृह संख्या : 388 उम्र : 41 लिंग : महिला	फोटो उपलब्ध	638	NAE0603951	निर्वाचक का नाम : मंगल सिंह पिता का नाम: हड़मत सिंह गृह संख्या : 388 उम्र : 35 लिंग : पुरुष	फोटो उपलब्ध	639	NAE0603969	निर्वाचक का नाम : ओम सिंह पिता का नाम: हड़मत सिंह गृह संख्या : 388 उम्र : 34 लिंग : पुरुष	फोटो उपलब्ध
640	NAE0603977	निर्वाचक का नाम : जग सिंह पिता का नाम: हड़मत सिंह गृह संख्या : 388 उम्र : 33 लिंग : पुरुष	फोटो उपलब्ध	641	NAE1379353	निर्वाचक का नाम : जिणी कंवर पिता का नाम: मंगल सिंह गृह संख्या : 388 उम्र : 28 लिंग : महिला	फोटो उपलब्ध	642	NAE1889997	निर्वाचक का नाम : राजू सिंह पिता का नाम: हक सिंह गृह संख्या : 388 उम्र : 21 लिंग : पुरुष	फोटो उपलब्ध
643	RJ/22/172/252388	निर्वाचक का नाम : दीप सिंह पिता का नाम: सरदार सिंह गृह संख्या : 389 उम्र : 71 लिंग : पुरुष	फोटो उपलब्ध	644	RJ/22/172/252243	निर्वाचक का नाम : जबर सिंह पिता का नाम: सरदार सिंह गृह संख्या : 389 उम्र : 69 लिंग : पुरुष	फोटो उपलब्ध	645	KLC1370709	निर्वाचक का नाम : सरा पिता का नाम: जबर सिंह गृह संख्या : 389 उम्र : 67 लिंग : महिला	फोटो उपलब्ध
646	RJ/22/172/252509	निर्वाचक का नाम : पहाड सिंह पिता का नाम: सरदार सिंह गृह संख्या : 389 उम्र : 62 लिंग : पुरुष	फोटो उपलब्ध	647	KLC1370717	निर्वाचक का नाम : झमका पिता का नाम: पहाड सिंह गृह संख्या : 389 उम्र : 60 लिंग : महिला	फोटो उपलब्ध	648	NAE0316208	निर्वाचक का नाम : दरग सिंह पिता का नाम: सरदार सिंह गृह संख्या : 389 उम्र : 55 लिंग : पुरुष	फोटो उपलब्ध

649	KLC2188696	निर्वाचक का नाम : नरपतसिंह पिता का नाम: सरदार सिंह गृह संख्या : 389 उम्र : 49 लिंग : पुरुष	फोटो उपलब्ध	650	NAE1875970	निर्वाचक का नाम : हुआ कंवर अन्य: दरग सिंह गृह संख्या : 389 उम्र : 47 लिंग : पुरुष	फोटो उपलब्ध	651	NAE1379346	निर्वाचक का नाम : भोन सिंह पिता का नाम: पहाड सिंह गृह संख्या : 389 उम्र : 31 लिंग : पुरुष	फोटो उपलब्ध
652	NAE1379510	निर्वाचक का नाम : जोकमकंवर पति का नाम: रडमल सिंह गृह संख्या : 389 उम्र : 31 लिंग : महिला	फोटो उपलब्ध	653	NAE1384528	निर्वाचक का नाम : नीतू कंवर पति का नाम: भोन सिंह गृह संख्या : 389 उम्र : 29 लिंग : महिला	फोटो उपलब्ध	654	NAE1384569	निर्वाचक का नाम : रडमल सिंह पिता का नाम: जबर सिंह गृह संख्या : 389 उम्र : 29 लिंग : पुरुष	फोटो उपलब्ध
655	NAE1379478	निर्वाचक का नाम : विक्रम सिंह पिता का नाम: पहाड सिंह गृह संख्या : 389 उम्र : 27 लिंग : पुरुष	फोटो उपलब्ध	656	NAE1500024	निर्वाचक का नाम : मनोहर सिंह पिता का नाम: दुर्ग सिंह गृह संख्या : 389 उम्र : 25 लिंग : पुरुष	फोटो उपलब्ध	657	KLC1370725	निर्वाचक का नाम : मोड सिंह पिता का नाम: सरदार सिंह गृह संख्या : 390 उम्र : 77 लिंग : पुरुष	फोटो उपलब्ध
658	KLC1370733	निर्वाचक का नाम : जमना पति का नाम: मोड सिंह गृह संख्या : 390 उम्र : 75 लिंग : महिला	फोटो उपलब्ध	659	NAE0183616	निर्वाचक का नाम : जालमसिंह पिता का नाम: मोडसिंह गृह संख्या : 390 उम्र : 43 लिंग : पुरुष	फोटो उपलब्ध	660	NAE1046150	निर्वाचक का नाम : कैलाश कंवर पति का नाम: जालम सिंह गृह संख्या : 390 उम्र : 34 लिंग : महिला	फोटो उपलब्ध
661	NAE1046168	निर्वाचक का नाम : पारस कंवर पति का नाम: शैतान सिंह गृह संख्या : 390 उम्र : 32 लिंग : महिला	फोटो उपलब्ध	662	NAE1046143	निर्वाचक का नाम : पदम सिंह पिता का नाम: मोड सिंह गृह संख्या : 390 उम्र : 32 लिंग : पुरुष	फोटो उपलब्ध	663	RJ/22/172/252511	निर्वाचक का नाम : मोकी पति का नाम: भीखा गृह संख्या : 392 उम्र : 73 लिंग : महिला	फोटो उपलब्ध
664	KLC1594308	निर्वाचक का नाम : चम्पालाल पिता का नाम: भीखाराम गृह संख्या : 392 उम्र : 46 लिंग : पुरुष	फोटो उपलब्ध	665	NAE0034413	निर्वाचक का नाम : कमला पति का नाम: चम्पालाल गृह संख्या : 392 उम्र : 43 लिंग : महिला	फोटो उपलब्ध	666	KLC2189561	निर्वाचक का नाम : नेमाराम पिता का नाम: भीखाराम गृह संख्या : 392 उम्र : 38 लिंग : पुरुष	फोटो उपलब्ध
667	NAE1124767	निर्वाचक का नाम : गोरखाराम भिकाराम प्रजापत पिता का नाम: भिका राम गृह संख्या : 392 उम्र : 38 लिंग : पुरुष	फोटो उपलब्ध	668	NAE1124775	निर्वाचक का नाम : कवितादेवी गोरखाराम प्रजापत पति का नाम: गोरखाराम प्रजापत गृह संख्या : 392 उम्र : 33 लिंग : महिला	फोटो उपलब्ध	669	NAE0811752	निर्वाचक का नाम : तलसी देवी पति का नाम: नेमाराम गृह संख्या : 392 उम्र : 32 लिंग : महिला	फोटो उपलब्ध
670	RJ/22/172/252421	निर्वाचक का नाम : रमकू पति का नाम: जीवा गृह संख्या : 393 उम्र : 65 लिंग : महिला	फोटो उपलब्ध	671	NAE0811760	निर्वाचक का नाम : माधाराम जीवाराम प्रजापत पिता का नाम: जीवाराम गृह संख्या : 393 उम्र : 30 लिंग : पुरुष	फोटो उपलब्ध	672	KLC1370741	निर्वाचक का नाम : पारू पति का नाम: लच्छा गृह संख्या : 394 उम्र : 60 लिंग : महिला	फोटो उपलब्ध
673	RJ/22/172/252414	निर्वाचक का नाम : हकमा पिता का नाम: जेठा गृह संख्या : 394 उम्र : 55 लिंग : पुरुष	फोटो उपलब्ध	674	NAE0034405	निर्वाचक का नाम : मफरी पति का नाम: हकमाराम गृह संख्या : 394 उम्र : 52 लिंग : महिला	फोटो उपलब्ध	675	KLC1594316	निर्वाचक का नाम : बगाराम पिता का नाम: जेठा गृह संख्या : 394 उम्र : 52 लिंग : पुरुष	फोटो उपलब्ध
676	NAE0604009	निर्वाचक का नाम : पदमा राम पिता का नाम: लच्छाराम गृह संख्या : 394 उम्र : 37 लिंग : पुरुष	फोटो उपलब्ध	677	NAE0811786	निर्वाचक का नाम : सुकी देवी पति का नाम: बगाराम गृह संख्या : 394 उम्र : 35 लिंग : महिला	फोटो उपलब्ध	678	NAE0811794	निर्वाचक का नाम : रेखा देवी पति का नाम: पदमाराम गृह संख्या : 394 उम्र : 35 लिंग : महिला	फोटो उपलब्ध

679	NAE0811778	निर्वाचक का नाम : माफी देवी पति का नाम: कांतिलाल गृह संख्या : 394 उम्र : 34 लिंग : महिला	फोटो उपलब्ध	680	NAE0921742	निर्वाचक का नाम : कांतिलाल पिता का नाम: लच्छाराम गृह संख्या : 394 उम्र : 34 लिंग : पुरुष	फोटो उपलब्ध	681	NAE1867456	निर्वाचक का नाम : सुरेश कुमार पिता का नाम: लछा राम गृह संख्या : 394 उम्र : 27 लिंग : पुरुष	फोटो उपलब्ध
682	NAE1851781	निर्वाचक का नाम : दिनेश कुमार पिता का नाम: लच्छा राम गृह संख्या : 394 उम्र : 24 लिंग : पुरुष	फोटो उपलब्ध	683	RJ/22/172/252572	निर्वाचक का नाम : मनरूपा पिता का नाम: तारा गृह संख्या : 395 उम्र : 77 लिंग : पुरुष	फोटो उपलब्ध	684	RJ/22/172/253018	निर्वाचक का नाम : मांगी पति का नाम: मनरूपा गृह संख्या : 395 उम्र : 75 लिंग : महिला	फोटो उपलब्ध
685	NAE0681166	निर्वाचक का नाम : धेवारा पिता का नाम: मदरूपाराम गृह संख्या : 395 उम्र : 41 लिंग : पुरुष	फोटो उपलब्ध	686	NAE0604017	निर्वाचक का नाम : सौरभ देवी पति का नाम: धेवारा गृह संख्या : 395 उम्र : 36 लिंग : महिला	फोटो उपलब्ध	687	NAE0604025	निर्वाचक का नाम : पता राम पिता का नाम: मदरूपाराम गृह संख्या : 395 उम्र : 35 लिंग : पुरुष	फोटो उपलब्ध
688	NAE0811802	निर्वाचक का नाम : रेशमा देवी पति का नाम: पताराम गृह संख्या : 395 उम्र : 33 लिंग : महिला	फोटो उपलब्ध	# 689	NAE0604033	निर्वाचक का नाम : रमेश कुमार मनरूपाराम प्रजापत पिता का नाम: मनरूपाराम गृह संख्या : 395 उम्र : 32 लिंग : पुरुष	फोटो उपलब्ध	690	NAE1578129	निर्वाचक का नाम : माफी पति का नाम: रमेश कुमार गृह संख्या : 395 उम्र : 27 लिंग : महिला	फोटो उपलब्ध
691	RJ/22/172/252336	निर्वाचक का नाम : चौथा पिता का नाम: तारा गृह संख्या : 396 उम्र : 63 लिंग : पुरुष	फोटो उपलब्ध	692	RJ/22/172/253019	निर्वाचक का नाम : प्यारी पति का नाम: चौथा गृह संख्या : 396 उम्र : 60 लिंग : महिला	फोटो उपलब्ध	693	NAE1000264	निर्वाचक का नाम : धनराज पिता का नाम: चौथाराम गृह संख्या : 396 उम्र : 32 लिंग : पुरुष	फोटो उपलब्ध
694	NAE1221803	निर्वाचक का नाम : भगवानाराम पिता का नाम: चौथाराम गृह संख्या : 396 उम्र : 30 लिंग : पुरुष	फोटो उपलब्ध	695	NAE1749233	निर्वाचक का नाम : धापू देवी पति का नाम: रेखा राम गृह संख्या : 396 उम्र : 23 लिंग : महिला	फोटो उपलब्ध	696	NAE2175925	निर्वाचक का नाम : लक्ष्मी कुमारी पिता का नाम: चौथा राम गृह संख्या : 396 उम्र : 21 लिंग : महिला	फोटो उपलब्ध
697	RJ/22/172/253036	निर्वाचक का नाम : नाथा पिता का नाम: तारा गृह संख्या : 397 उम्र : 70 लिंग : पुरुष	फोटो उपलब्ध	698	RJ/22/172/252340	निर्वाचक का नाम : तिलका पिता का नाम: तारा गृह संख्या : 397 उम्र : 65 लिंग : पुरुष	फोटो उपलब्ध	699	RJ/22/172/252573	निर्वाचक का नाम : शंकरा पिता का नाम: तारा गृह संख्या : 397 उम्र : 63 लिंग : पुरुष	फोटो उपलब्ध
700	NAE0034504	निर्वाचक का नाम : धापू पति का नाम: तिलोका गृह संख्या : 397 उम्र : 62 लिंग : महिला	फोटो उपलब्ध	701	RJ/22/172/252427	निर्वाचक का नाम : शान्ता पति का नाम: शंकरा गृह संख्या : 397 उम्र : 60 लिंग : महिला	फोटो उपलब्ध	702	KLC2190007	निर्वाचक का नाम : आदा पिता का नाम: तारा गृह संख्या : 397 उम्र : 58 लिंग : पुरुष	फोटो उपलब्ध
703	KLC1594324	निर्वाचक का नाम : आसी पति का नाम: आदा गृह संख्या : 397 उम्र : 55 लिंग : महिला	फोटो उपलब्ध	704	NAE0184333	निर्वाचक का नाम : वंसा राम पिता का नाम: तारा गृह संख्या : 397 उम्र : 45 लिंग : पुरुष	फोटो उपलब्ध	705	KLC1594332	निर्वाचक का नाम : गटू पति का नाम: बंशीलाल गृह संख्या : 397 उम्र : 44 लिंग : महिला	फोटो उपलब्ध
706	NAE0529347	निर्वाचक का नाम : जामता राम पिता का नाम: नाथा राम गृह संख्या : 397 उम्र : 32 लिंग : पुरुष	फोटो उपलब्ध	707	NAE0921643	निर्वाचक का नाम : रेखा देवी पति का नाम: जामताराम गृह संख्या : 397 उम्र : 31 लिंग : महिला	फोटो उपलब्ध	708	NAE1159235	निर्वाचक का नाम : जगदीश कुमार पिता का नाम: शंकराराम गृह संख्या : 397 उम्र : 31 लिंग : पुरुष	फोटो उपलब्ध

709	NAE0921635	निर्वाचक का नाम : गोबारा पिता का नाम: नाथाराम गृह संख्या : 397 उम्र : 31 लिंग : पुरुष	710	NAE1159128	निर्वाचक का नाम : नगराम पिता का नाम: नाथाराम गृह संख्या : 397 उम्र : 29 लिंग : पुरुष	711	NAE1584432	निर्वाचक का नाम : राजू राम पिता का नाम: तिलका गृह संख्या : 397 उम्र : 26 लिंग : पुरुष
712	NAE1610666	निर्वाचक का नाम : नापा देवी पति का नाम: गोब राम गृह संख्या : 397 उम्र : 26 लिंग : महिला	713	NAE1532555	निर्वाचक का नाम : कला राम पिता का नाम: नाथा राम गृह संख्या : 397 उम्र : 25 लिंग : पुरुष	714	NAE1887355	निर्वाचक का नाम : छगना राम पिता का नाम: आदा राम गृह संख्या : 397 उम्र : 22 लिंग : पुरुष
715	NAE1930544	निर्वाचक का नाम : ओबा राम पिता का नाम: आदा राम गृह संख्या : 397 उम्र : 21 लिंग : पुरुष	716	RJ/22/172/252426	निर्वाचक का नाम : डूंगा पिता का नाम: भूरा गृह संख्या : 398 उम्र : 60 लिंग : पुरुष	717	RJ/22/172/252425	निर्वाचक का नाम : शारदा पति का नाम: डूंगा गृह संख्या : 398 उम्र : 55 लिंग : महिला
718	KLC1594340	निर्वाचक का नाम : मगना पिता का नाम: भूरा गृह संख्या : 398 उम्र : 55 लिंग : पुरुष	719	KLC1594357	निर्वाचक का नाम : काली पति का नाम: मगनाराम गृह संख्या : 398 उम्र : 52 लिंग : महिला	720	KLC2043768	निर्वाचक का नाम : किशना राम पिता का नाम: भूरा राम गृह संख्या : 398 उम्र : 45 लिंग : पुरुष
721	KLC2188019	निर्वाचक का नाम : हेवन देवी पति का नाम: किसनाराम गृह संख्या : 398 उम्र : 42 लिंग : महिला	722	NAE1221829	निर्वाचक का नाम : पिंटा देवी पति का नाम: फुला राम गृह संख्या : 398 उम्र : 32 लिंग : महिला	723	NAE1221852	निर्वाचक का नाम : लीला देवी पति का नाम: धनाराम गृह संख्या : 398 उम्र : 31 लिंग : महिला
724	NAE1221845	निर्वाचक का नाम : रिंका देवी पति का नाम: माधा राम गृह संख्या : 398 उम्र : 30 लिंग : महिला	725	NAE1221878	निर्वाचक का नाम : पंखू देवी पति का नाम: दिनेश गृह संख्या : 398 उम्र : 30 लिंग : महिला	726	NAE1584051	निर्वाचक का नाम : गोमा कुमारी पति का नाम: पद्मा राम गृह संख्या : 398 उम्र : 30 लिंग : महिला
727	NAE1159243	निर्वाचक का नाम : पदमाराम पिता का नाम: डूंगराराम गृह संख्या : 398 उम्र : 29 लिंग : पुरुष	728	NAE1221860	निर्वाचक का नाम : रेखा राम पिता का नाम: चौथा राम गृह संख्या : 398 उम्र : 29 लिंग : पुरुष	729	NAE1221886	निर्वाचक का नाम : कंकर देवी पति का नाम: महावीर कुमार गृह संख्या : 398 उम्र : 29 लिंग : महिला
730	NAE1221894	निर्वाचक का नाम : नीतू देवी पति का नाम: कान्तिलाल गृह संख्या : 398 उम्र : 29 लिंग : महिला	731	NAE1221837	निर्वाचक का नाम : गोपा राम पिता का नाम: जीवा राम गृह संख्या : 398 उम्र : 28 लिंग : पुरुष	732	NAE1584119	निर्वाचक का नाम : काना राम पिता का नाम: डूंगरा राम गृह संख्या : 398 उम्र : 26 लिंग : पुरुष
733	NAE1584390	निर्वाचक का नाम : नकला राम पिता का नाम: मग्न राम गृह संख्या : 398 उम्र : 25 लिंग : पुरुष	734	NAE1854827	निर्वाचक का नाम : दिनेश कुमार पिता का नाम: डूंगरा राम गृह संख्या : 398 उम्र : 25 लिंग : पुरुष	735	NAE1721299	निर्वाचक का नाम : प्रवीण कुमार पिता का नाम: डूंगरा राम गृह संख्या : 398 उम्र : 23 लिंग : पुरुष
736	NAE1929173	निर्वाचक का नाम : जनता कुमारी पिता का नाम: डूंगरा राम गृह संख्या : 398 उम्र : 21 लिंग : महिला	737	NAE1929199	निर्वाचक का नाम : प्रीति कुमारी पिता का नाम: मगना राम गृह संख्या : 398 उम्र : 21 लिंग : महिला	738	NAE1976562	निर्वाचक का नाम : श्रवण कुमार पिता का नाम: किसना राम गृह संख्या : 398 उम्र : 20 लिंग : पुरुष

739	NAE2203149	निर्वाचक का नाम : हितेश कुमार पिता का नाम: किसना राम गृह संख्या : 398 उम्र : 19 लिंग : पुरुष	740	NAE0788851	निर्वाचक का नाम : वरदा पिता का नाम: लाला गृह संख्या : 399 उम्र : 60 लिंग : पुरुष	741	RJ/22/172/252419	निर्वाचक का नाम : पवनी पति का नाम: वरदा गृह संख्या : 399 उम्र : 55 लिंग : महिला
742	KLC1594365	निर्वाचक का नाम : निबारा पिता का नाम: लालाराम गृह संख्या : 399 उम्र : 46 लिंग : पुरुष	743	KLC1594373	निर्वाचक का नाम : लीला पति का नाम: निंबा गृह संख्या : 399 उम्र : 43 लिंग : महिला	744	NAE1000272	निर्वाचक का नाम : गौतम कुमार पिता का नाम: वरदाराम गृह संख्या : 399 उम्र : 31 लिंग : पुरुष
745	NAE2192581	निर्वाचक का नाम : शारदा पति का नाम: गौतम कुमार गृह संख्या : 399 उम्र : 26 लिंग : महिला	746	NAE2190908	निर्वाचक का नाम : कविता कुमारी पिता का नाम: वर्धा राम गृह संख्या : 399 उम्र : 23 लिंग : महिला	747	NAE2192607	निर्वाचक का नाम : किशोर कुमार पिता का नाम: वर्धा राम गृह संख्या : 399 उम्र : 21 लिंग : पुरुष
748	NAE2183861	निर्वाचक का नाम : अशोक कुमार पिता का नाम: वर्धा राम गृह संख्या : 399 उम्र : 20 लिंग : पुरुष	749	NAE2237998	निर्वाचक का नाम : कंकर कुमारी पिता का नाम: वर्धा राम गृह संख्या : 399 उम्र : 19 लिंग : महिला	750	RJ/22/172/252394	निर्वाचक का नाम : लछमणा पिता का नाम: नरींगा गृह संख्या : 400 उम्र : 77 लिंग : पुरुष
751	RJ/22/172/252574	निर्वाचक का नाम : लाछी पति का नाम: लछमणा गृह संख्या : 400 उम्र : 75 लिंग : महिला	752	KLC2043776	निर्वाचक का नाम : हस्ताराम पिता का नाम: लक्ष्मणाराम गृह संख्या : 400 उम्र : 49 लिंग : पुरुष	753	NAE0057018	निर्वाचक का नाम : धीराराम पिता का नाम: लक्ष्मणा गृह संख्या : 400 उम्र : 47 लिंग : पुरुष
754	KLC1594381	निर्वाचक का नाम : मोकी पति का नाम: हस्ताराम गृह संख्या : 400 उम्र : 46 लिंग : महिला	755	NAE0057026	निर्वाचक का नाम : देशु पति का नाम: धीरा गृह संख्या : 400 उम्र : 44 लिंग : महिला	756	NAE0057059	निर्वाचक का नाम : भरत कुमार पिता का नाम: लक्ष्मणाराम गृह संख्या : 400 उम्र : 43 लिंग : पुरुष
757	NAE1439439	निर्वाचक का नाम : कपुराराम पिता का नाम: लक्ष्मणा राम गृह संख्या : 400 उम्र : 40 लिंग : पुरुष	758	NAE0034793	निर्वाचक का नाम : कान्ता देवी पति का नाम: भरत कुमार गृह संख्या : 400 उम्र : 38 लिंग : महिला	759	NAE1439488	निर्वाचक का नाम : नेनू देवी पति का नाम: कपुराराम गृह संख्या : 400 उम्र : 37 लिंग : महिला
760	NAE1770163	निर्वाचक का नाम : जामता राम पिता का नाम: हस्ता राम गृह संख्या : 400 उम्र : 22 लिंग : पुरुष	761	RJ/22/172/252395	निर्वाचक का नाम : करमी राम पिता का नाम: नरींगा गृह संख्या : 401 उम्र : 82 लिंग : पुरुष	762	RJ/22/172/252575	निर्वाचक का नाम : लक्ष्मी देवी पति का नाम: करमी गृह संख्या : 401 उम्र : 73 लिंग : महिला
763	KLC1370766	निर्वाचक का नाम : हकमा पिता का नाम: नरींगा गृह संख्या : 401 उम्र : 60 लिंग : पुरुष	764	KLC1370774	निर्वाचक का नाम : आछी पति का नाम: हकमा गृह संख्या : 401 उम्र : 58 लिंग : महिला	765	RJ/22/172/253043	निर्वाचक का नाम : पकाराम पिता का नाम: नरिगाजी गृह संख्या : 401 उम्र : 57 लिंग : पुरुष
766	KLC2113934	निर्वाचक का नाम : सखा पिता का नाम: नरींगा गृह संख्या : 401 उम्र : 55 लिंग : पुरुष	767	KLC1594399	निर्वाचक का नाम : तारी पति का नाम: सखाराम गृह संख्या : 401 उम्र : 46 लिंग : महिला	768	KLC1594407	निर्वाचक का नाम : बीबा पति का नाम: पकाराम गृह संख्या : 401 उम्र : 44 लिंग : महिला

769	NAE1124791	निर्वाचक का नाम : परेश कुमार पिता का नाम: हकमाराम गृह संख्या : 401 उम्र : 35 लिंग : पुरुष	फोटो उपलब्ध	770	NAE1124809	निर्वाचक का नाम : रेशमा देवी पति का नाम: परेश कुमार गृह संख्या : 401 उम्र : 35 लिंग : महिला	फोटो उपलब्ध	771	NAE1124825	निर्वाचक का नाम : देशु देवी पति का नाम: किशोर कुमार गृह संख्या : 401 उम्र : 32 लिंग : महिला	फोटो उपलब्ध
772	NAE0467050	निर्वाचक का नाम : किशोर कुमार पिता का नाम: करमीराम गृह संख्या : 401 उम्र : 31 लिंग : पुरुष	फोटो उपलब्ध	773	NAE1124858	निर्वाचक का नाम : अशोक कुमार पिता का नाम: हकमाराम गृह संख्या : 401 उम्र : 31 लिंग : पुरुष	फोटो उपलब्ध	774	NAE1124817	निर्वाचक का नाम : आनन्द कुमार पिता का नाम: पकाराम गृह संख्या : 401 उम्र : 31 लिंग : पुरुष	फोटो उपलब्ध
775	NAE1221811	निर्वाचक का नाम : अशोक कुमार पिता का नाम: सखाराम गृह संख्या : 401 उम्र : 28 लिंग : पुरुष	फोटो उपलब्ध	776	NAE1851617	निर्वाचक का नाम : रेखा देवी पति का नाम: अशोक कुमार गृह संख्या : 401 उम्र : 28 लिंग : महिला	फोटो उपलब्ध	777	NAE1718832	निर्वाचक का नाम : नेती राम पिता का नाम: सखा राम गृह संख्या : 401 उम्र : 26 लिंग : पुरुष	फोटो उपलब्ध
778	NAE1929140	निर्वाचक का नाम : भावेश कुमार प्रजापत पिता का नाम: हकमा राम गृह संख्या : 401 उम्र : 21 लिंग : पुरुष	फोटो उपलब्ध	779	NAE0230342	निर्वाचक का नाम : केसी पति का नाम: भादा गृह संख्या : 402 उम्र : 85 लिंग : महिला	फोटो उपलब्ध	780	NAE0467068	निर्वाचक का नाम : गुनी देवी पति का नाम: हटाराम गृह संख्या : 402 उम्र : 55 लिंग : महिला	फोटो उपलब्ध
781	NAE0290395	निर्वाचक का नाम : जोगा राम पिता का नाम: भादा राम गृह संख्या : 402 उम्र : 52 लिंग : पुरुष	फोटो उपलब्ध	782	NAE0290403	निर्वाचक का नाम : घेवी देवी पति का नाम: जोगाराम गृह संख्या : 402 उम्र : 49 लिंग : महिला	फोटो उपलब्ध	783	NAE0604041	निर्वाचक का नाम : मुंगीदेवी पति का नाम: भोला राम गृह संख्या : 402 उम्र : 49 लिंग : महिला	फोटो उपलब्ध
784	NAE0604058	निर्वाचक का नाम : देवुदेवी पति का नाम: पारसा राम गृह संख्या : 402 उम्र : 46 लिंग : महिला	फोटो उपलब्ध	785	NAE0681208	निर्वाचक का नाम : भोलाराम पिता का नाम: मादाराम गृह संख्या : 402 उम्र : 40 लिंग : पुरुष	फोटो उपलब्ध	786	NAE0681224	निर्वाचक का नाम : पारसा राम पिता का नाम: भादा राम गृह संख्या : 402 उम्र : 37 लिंग : पुरुष	फोटो उपलब्ध
787	NAE1439603	निर्वाचक का नाम : कसुबी देवी पति का नाम: चम्पा राम गृह संख्या : 402 उम्र : 32 लिंग : महिला	फोटो उपलब्ध	788	NAE1439512	निर्वाचक का नाम : चम्पा राम पिता का नाम: जोगा राम गृह संख्या : 402 उम्र : 30 लिंग : पुरुष	फोटो उपलब्ध	789	RJ/22/172/252415	निर्वाचक का नाम : पातु पति का नाम: मंगला गृह संख्या : 403 उम्र : 75 लिंग : महिला	फोटो उपलब्ध
790	NAE1124833	निर्वाचक का नाम : राजुराम पिता का नाम: मंगलाराम गृह संख्या : 403 उम्र : 35 लिंग : पुरुष	फोटो उपलब्ध	791	NAE1124841	निर्वाचक का नाम : रेखा देवी पति का नाम: राजुराम गृह संख्या : 403 उम्र : 33 लिंग : महिला	फोटो उपलब्ध	792	RJ/22/172/252370	निर्वाचक का नाम : भावा पिता का नाम: पीरा गृह संख्या : 404 उम्र : 73 लिंग : पुरुष	फोटो उपलब्ध
793	NAE1625268	निर्वाचक का नाम : मोरो देवी पति का नाम: भावा गृह संख्या : 404 उम्र : 66 लिंग : महिला	फोटो उपलब्ध	794	KLC2188472	निर्वाचक का नाम : भीमाराम पिता का नाम: भावाराम गृह संख्या : 404 उम्र : 42 लिंग : पुरुष	फोटो उपलब्ध	795	KLC2188589	निर्वाचक का नाम : उगमएदेवी पति का नाम: भीमाराम गृह संख्या : 404 उम्र : 40 लिंग : महिला	फोटो उपलब्ध
796	NAE1720044	निर्वाचक का नाम : नवीन पिता का नाम: भावा राम गृह संख्या : 404 उम्र : 32 लिंग : पुरुष	फोटो उपलब्ध	797	NAE1720028	निर्वाचक का नाम : कंकु देवी पति का नाम: नवीन गृह संख्या : 404 उम्र : 31 लिंग : महिला	फोटो उपलब्ध	798	NAE1159102	निर्वाचक का नाम : धानाराम पिता का नाम: भावाराम गृह संख्या : 404 उम्र : 30 लिंग : पुरुष	फोटो उपलब्ध

799	NAE1718907	निर्वाचक का नाम : गोदा राम पिता का नाम: भावा राम गृह संख्या : 404 उम्र : 30 लिंग : पुरुष	फोटो उपलब्ध	800	NAE2171510	निर्वाचक का नाम : छट्टी देवी पति का नाम: गोदा राम गृह संख्या : 404 उम्र : 23 लिंग : महिला	फोटो उपलब्ध	801	RJ/22/172/252577	निर्वाचक का नाम : मसरा पिता का नाम: ठाकरी गृह संख्या : 405 उम्र : 62 लिंग : पुरुष	फोटो उपलब्ध
802	KLC1370782	निर्वाचक का नाम : सावला पिता का नाम: ठाकरी गृह संख्या : 405 उम्र : 60 लिंग : पुरुष	फोटो उपलब्ध	803	NAE0057539	निर्वाचक का नाम : केलि देवी पति का नाम: मसरा गृह संख्या : 405 उम्र : 60 लिंग : महिला	फोटो उपलब्ध	804	KLC2043784	निर्वाचक का नाम : कसुवी पति का नाम: सावला गृह संख्या : 405 उम्र : 55 लिंग : महिला	फोटो उपलब्ध
805	NAE1000280	निर्वाचक का नाम : दिनेश कुमार पिता का नाम: मसराराम गृह संख्या : 405 उम्र : 32 लिंग : पुरुष	फोटो उपलब्ध	806	NAE1000306	निर्वाचक का नाम : महावीर कुमार पिता का नाम: सावलाराम गृह संख्या : 405 उम्र : 30 लिंग : पुरुष	फोटो उपलब्ध	807	NAE1500032	निर्वाचक का नाम : उत्तम कुमार पिता का नाम: मसरा राम गृह संख्या : 405 उम्र : 26 लिंग : पुरुष	फोटो उपलब्ध
808	KLC1370768	निर्वाचक का नाम : पना पिता का नाम: रूपा गृह संख्या : 406 उम्र : 63 लिंग : पुरुष	फोटो उपलब्ध	809	RJ/22/172/252259	निर्वाचक का नाम : सुकी पति का नाम: पना गृह संख्या : 406 उम्र : 60 लिंग : महिला	फोटो उपलब्ध	810	NAE0057232	निर्वाचक का नाम : सुरजदेवी पति का नाम: हरिराम गृह संख्या : 406 उम्र : 42 लिंग : महिला	फोटो उपलब्ध
811	NAE0811810	निर्वाचक का नाम : सुआ देवी पति का नाम: हपाराम गृह संख्या : 406 उम्र : 41 लिंग : महिला	फोटो उपलब्ध	812	NAE0604066	निर्वाचक का नाम : कमला देवी पति का नाम: पारसा राम गृह संख्या : 406 उम्र : 34 लिंग : महिला	फोटो उपलब्ध	813	NAE0604074	निर्वाचक का नाम : पारसाराम पिता का नाम: पना राम गृह संख्या : 406 उम्र : 33 लिंग : पुरुष	फोटो उपलब्ध
814	NAE1723014	निर्वाचक का नाम : विमला देवी पति का नाम: अशोक कुमार गृह संख्या : 406 उम्र : 27 लिंग : महिला	फोटो उपलब्ध								

815	KLC2043792	निर्वाचक का नाम : छगन पति का नाम: बग सिंह गृह संख्या : 444 उम्र : 58 लिंग : महिला	फोटो उपलब्ध	816	NAE0075002	निर्वाचक का नाम : सुरेश सिंह राव पिता का नाम: बग सिंह गृह संख्या : 444 उम्र : 38 लिंग : पुरुष	फोटो उपलब्ध	817	NAE1221902	निर्वाचक का नाम : हीरा देवी पति का नाम: सुरेश सिंह गृह संख्या : 444 उम्र : 34 लिंग : महिला	फोटो उपलब्ध
818	NAE1221910	निर्वाचक का नाम : जितेन्द्र सिंह पिता का नाम: बग सिंह गृह संख्या : 444 उम्र : 31 लिंग : पुरुष	फोटो उपलब्ध	819	RJ/22/172/252010	निर्वाचक का नाम : दरिया पति का नाम: सजा गृह संख्या : 445 उम्र : 65 लिंग : महिला	फोटो उपलब्ध	820	NAE0921650	निर्वाचक का नाम : दिनेश पति का नाम: सूरजान सिंह गृह संख्या : 445 उम्र : 36 लिंग : पुरुष	फोटो उपलब्ध
821	NAE0921411	निर्वाचक का नाम : प्रमिला देवी पति का नाम: दिनेश गृह संख्या : 445 उम्र : 33 लिंग : महिला	फोटो उपलब्ध	822	RJ/22/172/252587	निर्वाचक का नाम : तारी पति का नाम: गिरधारी गृह संख्या : 446 उम्र : 70 लिंग : महिला	फोटो उपलब्ध	823	RJ/22/172/252057	निर्वाचक का नाम : अमर सिंह पति का नाम: शिव नाथ सिंह गृह संख्या : 446 उम्र : 62 लिंग : पुरुष	फोटो उपलब्ध
824	RJ/22/172/252009	निर्वाचक का नाम : पवन पति का नाम: अमर सिंह गृह संख्या : 446 उम्र : 60 लिंग : महिला	फोटो उपलब्ध	825	NAE0921668	निर्वाचक का नाम : रामसिंह पति का नाम: गिरधारीलाल गृह संख्या : 446 उम्र : 42 लिंग : पुरुष	फोटो उपलब्ध	826	NAE0921452	निर्वाचक का नाम : खुशबू पति का नाम: गिरधारीलाल गृह संख्या : 446 उम्र : 34 लिंग : महिला	फोटो उपलब्ध
827	NAE1159136	निर्वाचक का नाम : राजू सिंह पति का नाम: अमर सिंह गृह संख्या : 446 उम्र : 32 लिंग : पुरुष	फोटो उपलब्ध	828	NAE1221928	निर्वाचक का नाम : धना देवी पति का नाम: राजू सिंह गृह संख्या : 446 उम्र : 28 लिंग : महिला	फोटो उपलब्ध	829	RJ/22/172/252250	निर्वाचक का नाम : नारणा पति का नाम: पाबू दान गृह संख्या : 447 उम्र : 65 लिंग : पुरुष	फोटो उपलब्ध
830	NAE0057455	निर्वाचक का नाम : मोड सिंह पति का नाम: पाबू दान गृह संख्या : 447 उम्र : 61 लिंग : पुरुष	फोटो उपलब्ध	831	KLC1370857	निर्वाचक का नाम : मसी पति का नाम: नारणा गृह संख्या : 447 उम्र : 60 लिंग : महिला	फोटो उपलब्ध	832	KLC2043800	निर्वाचक का नाम : कमला पति का नाम: मोड सिंह गृह संख्या : 447 उम्र : 59 लिंग : महिला	फोटो उपलब्ध
833	NAE1159094	निर्वाचक का नाम : पूर्ण सिंह पति का नाम: मोड सिंह गृह संख्या : 447 उम्र : 28 लिंग : पुरुष	फोटो उपलब्ध	834	NAE1578384	निर्वाचक का नाम : प्रवीण कुमार पति का नाम: मोड सिंह गृह संख्या : 447 उम्र : 26 लिंग : पुरुष	फोटो उपलब्ध	835	RJ/22/172/252338	निर्वाचक का नाम : उकसिंह पति का नाम: गणेश राम गृह संख्या : 448 उम्र : 53 लिंग : पुरुष	फोटो उपलब्ध
836	KLC1594415	निर्वाचक का नाम : रमीलादेवी पति का नाम: उकाराम गृह संख्या : 448 उम्र : 50 लिंग : महिला	फोटो उपलब्ध	837	NAE0290908	निर्वाचक का नाम : घुडाराम पति का नाम: गणेशाराम गृह संख्या : 448 उम्र : 39 लिंग : पुरुष	फोटो उपलब्ध	838	NAE0290916	निर्वाचक का नाम : पिन्टा देवी पति का नाम: घुडाराम गृह संख्या : 448 उम्र : 37 लिंग : महिला	फोटो उपलब्ध
839	NAE1379445	निर्वाचक का नाम : पूजा राव पति का नाम: उका सिंह गृह संख्या : 448 उम्र : 26 लिंग : महिला	फोटो उपलब्ध	840	NAE1770148	निर्वाचक का नाम : ममता राव पति का नाम: उक सिंह गृह संख्या : 448 उम्र : 22 लिंग : महिला	फोटो उपलब्ध	841	NAE2027589	निर्वाचक का नाम : नेमी सिंह पति का नाम: उक सिंह गृह संख्या : 448 उम्र : 20 लिंग : पुरुष	फोटो उपलब्ध
842	RJ/22/172/252316	निर्वाचक का नाम : वचनों पति का नाम: भंवर गृह संख्या : 449 उम्र : 70 लिंग : महिला	फोटो उपलब्ध	843	NAE1918721	निर्वाचक का नाम : भागु देवी पति का नाम: मक दान गृह संख्या : 449 उम्र : 47 लिंग : महिला	फोटो उपलब्ध	844	NAE1918713	निर्वाचक का नाम : मक दान पति का नाम: भंवर दान गृह संख्या : 449 उम्र : 45 लिंग : पुरुष	फोटो उपलब्ध

845	NAE1918739	निर्वाचक का नाम : विनोद सिंह पिता का नाम: मक दान गृह संख्या : 449 उम्र : 24 लिंग : पुरुष	फोटो उपलब्ध	846	NAE1886340	निर्वाचक का नाम : गगल दान पिता का नाम: मक दान गृह संख्या : 449 उम्र : 21 लिंग : पुरुष	फोटो उपलब्ध	847	RJ/22/172/252252	निर्वाचक का नाम : वचना पिता का नाम: चून जी गृह संख्या : 450 उम्र : 77 लिंग : पुरुष	फोटो उपलब्ध
848	KLC1594423	निर्वाचक का नाम : गोमती पति का नाम: वचना गृह संख्या : 450 उम्र : 75 लिंग : महिला	फोटो उपलब्ध	849	KLC2043818	निर्वाचक का नाम : भीम सिंह पिता का नाम: वचना गृह संख्या : 450 उम्र : 45 लिंग : पुरुष	फोटो उपलब्ध	850	NAE0074922	निर्वाचक का नाम : फूसादेवी पति का नाम: भीमदान गृह संख्या : 450 उम्र : 40 लिंग : महिला	फोटो उपलब्ध
851	NAE0467092	निर्वाचक का नाम : शैल सिंह पिता का नाम: विशन सिंह गृह संख्या : 450 उम्र : 32 लिंग : पुरुष	फोटो उपलब्ध	852	RJ/22/172/252023	निर्वाचक का नाम : कालू सिंह पिता का नाम: जय सिंह गृह संख्या : 451 उम्र : 61 लिंग : पुरुष	फोटो उपलब्ध	853	KLC1370873	निर्वाचक का नाम : फूसा पति का नाम: कालू सिंह गृह संख्या : 451 उम्र : 59 लिंग : महिला	फोटो उपलब्ध
854	RJ/22/172/252172	निर्वाचक का नाम : जबर सिंह पिता का नाम: जय सिंह गृह संख्या : 451 उम्र : 55 लिंग : पुरुष	फोटो उपलब्ध	855	NAE0074997	निर्वाचक का नाम : सौरभदेवी पति का नाम: जबरसिंह गृह संख्या : 451 उम्र : 53 लिंग : महिला	फोटो उपलब्ध	856	NAE0467100	निर्वाचक का नाम : दशरथ सिंह पिता का नाम: कालू सिंह गृह संख्या : 451 उम्र : 37 लिंग : पुरुष	फोटो उपलब्ध
857	NAE1046200	निर्वाचक का नाम : कृष्ण कुमार पिता का नाम: कालू सिंह गृह संख्या : 451 उम्र : 32 लिंग : पुरुष	फोटो उपलब्ध	858	NAE1382274	निर्वाचक का नाम : शांता कंवर पति का नाम: दशरथ सिंह गृह संख्या : 451 उम्र : 31 लिंग : महिला	फोटो उपलब्ध	859	NAE1221936	निर्वाचक का नाम : नरेन्द्र कुमार पिता का नाम: कालू सिंह गृह संख्या : 451 उम्र : 28 लिंग : पुरुष	फोटो उपलब्ध
860	NAE1876580	निर्वाचक का नाम : राव नीतू पिता का नाम: जबर सिंह गृह संख्या : 451 उम्र : 25 लिंग : महिला	फोटो उपलब्ध	861	NAE1876465	निर्वाचक का नाम : राव विनोद कुमार पिता का नाम: जबर सिंह गृह संख्या : 451 उम्र : 23 लिंग : पुरुष	फोटो उपलब्ध	862	NAE1876309	निर्वाचक का नाम : राव मनीष कुमार पिता का नाम: जबर सिंह गृह संख्या : 451 उम्र : 22 लिंग : पुरुष	फोटो उपलब्ध
863	RJ/22/172/252349	निर्वाचक का नाम : कालू सिंह पिता का नाम: हेम सिंह गृह संख्या : 452 उम्र : 77 लिंग : पुरुष	फोटो उपलब्ध	864	KLC1594431	निर्वाचक का नाम : उगम पति का नाम: कालू सिंह गृह संख्या : 452 उम्र : 75 लिंग : महिला	फोटो उपलब्ध	865	RJ/22/172/252588	निर्वाचक का नाम : हडमत सिंह पिता का नाम: हिम सिंह गृह संख्या : 452 उम्र : 64 लिंग : पुरुष	फोटो उपलब्ध
866	NAE1088913	निर्वाचक का नाम : सुरेन्द्र सिंह पिता का नाम: हडम सिंह गृह संख्या : 452 उम्र : 34 लिंग : पुरुष	फोटो उपलब्ध	867	NAE1088921	निर्वाचक का नाम : जोखम कंवर पति का नाम: सुरेन्द्र सिंह गृह संख्या : 452 उम्र : 31 लिंग : महिला	फोटो उपलब्ध	868	NAE1088897	निर्वाचक का नाम : उषा कंवर पति का नाम: नारायण सिंह गृह संख्या : 452 उम्र : 31 लिंग : महिला	फोटो उपलब्ध
869	NAE1088905	निर्वाचक का नाम : नारायण सिंह पिता का नाम: कालू सिंह गृह संख्या : 452 उम्र : 31 लिंग : पुरुष	फोटो उपलब्ध	870	NAE1899343	निर्वाचक का नाम : ओब सिंह पिता का नाम: कालू सिंह गृह संख्या : 452 उम्र : 30 लिंग : पुरुष	फोटो उपलब्ध	871	RJ/22/172/252589	निर्वाचक का नाम : पवनी पति का नाम: मांग सिंह गृह संख्या : 453 उम्र : 75 लिंग : महिला	फोटो उपलब्ध
872	RJ/22/172/252591	निर्वाचक का नाम : छगन पति का नाम: हकम सिंह गृह संख्या : 453 उम्र : 73 लिंग : महिला	फोटो उपलब्ध	873	NAE0057083	निर्वाचक का नाम : चन्दन सिंह पिता का नाम: भूप सिंह गृह संख्या : 453 उम्र : 62 लिंग : पुरुष	फोटो उपलब्ध	874	NAE0681257	निर्वाचक का नाम : पवनी पति का नाम: चन्दन सिंह गृह संख्या : 453 उम्र : 60 लिंग : महिला	फोटो उपलब्ध

875	NAE0604090	निर्वाचक का नाम : डुगर सिंह पिता का नाम: मोगरसिंह गृह संख्या : 453 उम्र : 50 लिंग : पुरुष	फोटो उपलब्ध	876	NAE0604108	निर्वाचक का नाम : मसरी देवी पति का नाम: डुंगरसिंह गृह संख्या : 453 उम्र : 47 लिंग : महिला	फोटो उपलब्ध	877	NAE0681240	निर्वाचक का नाम : नरपत सिंह पिता का नाम: मांगा सिंह गृह संख्या : 453 उम्र : 45 लिंग : पुरुष	फोटो उपलब्ध
878	NAE0184291	निर्वाचक का नाम : जालम सिंह पिता का नाम: मांग सिंह गृह संख्या : 453 उम्र : 42 लिंग : पुरुष	फोटो उपलब्ध	879	NAE0604082	निर्वाचक का नाम : ओब सिंह पिता का नाम: चन्दन सिंह गृह संख्या : 453 उम्र : 33 लिंग : पुरुष	फोटो उपलब्ध	880	NAE1221944	निर्वाचक का नाम : शांति कंवर पति का नाम: नकल सिंह गृह संख्या : 453 उम्र : 32 लिंग : महिला	फोटो उपलब्ध
881	NAE1221951	निर्वाचक का नाम : नकल सिंह पिता का नाम: चन्दन सिंह गृह संख्या : 453 उम्र : 31 लिंग : पुरुष	फोटो उपलब्ध	882	NAE1221969	निर्वाचक का नाम : महेन्द्र सिंह पिता का नाम: चन्दन सिंह गृह संख्या : 453 उम्र : 30 लिंग : पुरुष	फोटो उपलब्ध	883	NAE1221977	निर्वाचक का नाम : पंखा कंवर पति का नाम: ओब सिंह गृह संख्या : 453 उम्र : 29 लिंग : महिला	फोटो उपलब्ध
884	NAE1902162	निर्वाचक का नाम : दाडम कंवर पति का नाम: महेंद्र सिंह गृह संख्या : 453 उम्र : 25 लिंग : महिला	फोटो उपलब्ध	885	RJ/22/172/252592	निर्वाचक का नाम : पाबू पति का नाम: मोड सिंह गृह संख्या : 454 उम्र : 65 लिंग : महिला	फोटो उपलब्ध	886	RJ/22/172/252593	निर्वाचक का नाम : देवी सिंह पिता का नाम: भूर सिंह गृह संख्या : 455 उम्र : 65 लिंग : पुरुष	फोटो उपलब्ध
887	RJ/22/172/252594	निर्वाचक का नाम : फाऊदेवी पति का नाम: देवी सिंह गृह संख्या : 455 उम्र : 63 लिंग : महिला	फोटो उपलब्ध	888	RJ/22/172/252335	निर्वाचक का नाम : गणपत सिंह पिता का नाम: भूर सिंह गृह संख्या : 456 उम्र : 62 लिंग : पुरुष	फोटो उपलब्ध	889	RJ/22/172/252595	निर्वाचक का नाम : सोरभ पति का नाम: गणपत सिंह गृह संख्या : 456 उम्र : 60 लिंग : महिला	फोटो उपलब्ध
890	KLC1594449	निर्वाचक का नाम : जीवसिंह पिता का नाम: देवीसिंह गृह संख्या : 456 उम्र : 47 लिंग : पुरुष	फोटो उपलब्ध	891	NAE1221985	निर्वाचक का नाम : जोकम कंवर पति का नाम: जीव सिंह गृह संख्या : 456 उम्र : 44 लिंग : महिला	फोटो उपलब्ध	892	NAE0316166	निर्वाचक का नाम : सुरज कंवर पति का नाम: भीम सिंह गृह संख्या : 456 उम्र : 37 लिंग : महिला	फोटो उपलब्ध
893	NAE1221993	निर्वाचक का नाम : प्रकाश कंवर पति का नाम: वाग सिंह गृह संख्या : 456 उम्र : 31 लिंग : महिला	फोटो उपलब्ध	894	NAE1882992	निर्वाचक का नाम : सोवन कंवर पिता का नाम: जीव सिंह गृह संख्या : 456 उम्र : 21 लिंग : महिला	फोटो उपलब्ध	895	RJ/22/172/252537	निर्वाचक का नाम : मदीया पति का नाम: फूला गृह संख्या : 457 उम्र : 80 लिंग : महिला	फोटो उपलब्ध
896	RJ/22/172/252247	निर्वाचक का नाम : मगा पिता का नाम: ओखा गृह संख्या : 457 उम्र : 75 लिंग : पुरुष	फोटो उपलब्ध	897	RJ/22/172/252538	निर्वाचक का नाम : पारू पति का नाम: मगा गृह संख्या : 457 उम्र : 73 लिंग : महिला	फोटो उपलब्ध	898	KLC1594480	निर्वाचक का नाम : पुकराज पिता का नाम: वरधाराम गृह संख्या : 457 उम्र : 47 लिंग : पुरुष	फोटो उपलब्ध
899	NAE0681232	निर्वाचक का नाम : सकाराम पिता का नाम: मांगाराम गृह संख्या : 457 उम्र : 46 लिंग : पुरुष	फोटो उपलब्ध	900	KLC2186807	निर्वाचक का नाम : सोनाराम पिता का नाम: वरधाराम गृह संख्या : 457 उम्र : 44 लिंग : पुरुष	फोटो उपलब्ध	901	NAE0057208	निर्वाचक का नाम : दाडमी देवी पति का नाम: सोनाराम गृह संख्या : 457 उम्र : 44 लिंग : महिला	फोटो उपलब्ध
902	KLC1594456	निर्वाचक का नाम : दरियादेवी पति का नाम: सकाराम गृह संख्या : 457 उम्र : 43 लिंग : महिला	फोटो उपलब्ध	903	KLC2187532	निर्वाचक का नाम : पारसाराम पिता का नाम: मांगाराम गृह संख्या : 457 उम्र : 40 लिंग : पुरुष	फोटो उपलब्ध	904	NAE0811836	निर्वाचक का नाम : पंखु देवी पति का नाम: पुखराज गृह संख्या : 457 उम्र : 40 लिंग : महिला	फोटो उपलब्ध

905	NAE0811844	निर्वाचक का नाम : कमला देवी पति का नाम: पारसाराम गृह संख्या : 457 उम्र : 34 लिंग : महिला	फोटो उपलब्ध	906	NAE0811828	निर्वाचक का नाम : कृष्ण कुमार पिता का नाम: फूलाराम गृह संख्या : 457 उम्र : 32 लिंग : पुरुष	फोटो उपलब्ध	907	NAE1439660	निर्वाचक का नाम : हरसन कुमार पिता का नाम: फुला राम गृह संख्या : 457 उम्र : 30 लिंग : पुरुष	फोटो उपलब्ध
908	NAE1439751	निर्वाचक का नाम : पिता देवी पति का नाम: कृष्ण कुमार गृह संख्या : 457 उम्र : 30 लिंग : महिला	फोटो उपलब्ध	909	NAE1578350	निर्वाचक का नाम : गोमती पति का नाम: हरसन राम गृह संख्या : 457 उम्र : 27 लिंग : महिला	फोटो उपलब्ध	910	NAE1439710	निर्वाचक का नाम : श्रवण कुमार पिता का नाम: फुला राम गृह संख्या : 457 उम्र : 26 लिंग : पुरुष	फोटो उपलब्ध
911	NAE1936939	निर्वाचक का नाम : चंद्रा राम पिता का नाम: सोना राम गृह संख्या : 457 उम्र : 21 लिंग : पुरुष	फोटो उपलब्ध	912	NAE1957497	निर्वाचक का नाम : संगीता कुमारी पिता का नाम: पुखराज गृह संख्या : 457 उम्र : 20 लिंग : महिला	फोटो उपलब्ध	913	NAE1990985	निर्वाचक का नाम : मदन लाल पिता का नाम: सोना राम गृह संख्या : 457 उम्र : 20 लिंग : पुरुष	फोटो उपलब्ध
914	RJ/22/172/252312	निर्वाचक का नाम : ओटी पति का नाम: प्रतापा गृह संख्या : 458 उम्र : 73 लिंग : महिला	फोटो उपलब्ध	915	KLC1841741	निर्वाचक का नाम : नारायणलाल पिता का नाम: प्रतापा गृह संख्या : 458 उम्र : 54 लिंग : पुरुष	फोटो उपलब्ध	916	KLC1841568	निर्वाचक का नाम : भंवरीदेवी पति का नाम: नारायणलाल गृह संख्या : 458 उम्र : 51 लिंग : महिला	फोटो उपलब्ध
917	NAE0057299	निर्वाचक का नाम : मंगला पिता का नाम: प्रतापा गृह संख्या : 458 उम्र : 51 लिंग : पुरुष	फोटो उपलब्ध	918	NAE0467118	निर्वाचक का नाम : गोरखाराम पिता का नाम: प्रतापाराम गृह संख्या : 458 उम्र : 38 लिंग : पुरुष	फोटो उपलब्ध	919	NAE0467126	निर्वाचक का नाम : मंजु देवी पति का नाम: गोरखाराम गृह संख्या : 458 उम्र : 34 लिंग : महिला	फोटो उपलब्ध
920	RJ/22/172/252019	निर्वाचक का नाम : मांगी लाल पिता का नाम: खसा राम गृह संख्या : 459 उम्र : 77 लिंग : पुरुष	फोटो उपलब्ध	921	RJ/22/172/252297	निर्वाचक का नाम : झमू पति का नाम: मांगी लाल गृह संख्या : 459 उम्र : 75 लिंग : महिला	फोटो उपलब्ध	922	KLC1594498	निर्वाचक का नाम : जबराराम पिता का नाम: मांगीलाल गृह संख्या : 459 उम्र : 48 लिंग : पुरुष	फोटो उपलब्ध
923	KLC1594506	निर्वाचक का नाम : कृष्णकुमार पिता का नाम: मांगीलाल गृह संख्या : 459 उम्र : 45 लिंग : पुरुष	फोटो उपलब्ध	924	KLC1594514	निर्वाचक का नाम : गीतादेवी पति का नाम: कृष्णकुमार गृह संख्या : 459 उम्र : 43 लिंग : महिला	फोटो उपलब्ध	925	RJ/22/172/252049	निर्वाचक का नाम : जोगा पिता का नाम: खसा गृह संख्या : 460 उम्र : 72 लिंग : पुरुष	फोटो उपलब्ध
926	RJ/22/172/252313	निर्वाचक का नाम : सुन्दर पति का नाम: जोगा गृह संख्या : 460 उम्र : 70 लिंग : महिला	फोटो उपलब्ध	927	NAE1551829	निर्वाचक का नाम : सोरम देवी पति का नाम: प्रकाश कुमार गृह संख्या : 460 उम्र : 42 लिंग : महिला	फोटो उपलब्ध	928	NAE0604116	निर्वाचक का नाम : कर्तिलाल पिता का नाम: जोगाराम गृह संख्या : 460 उम्र : 34 लिंग : पुरुष	फोटो उपलब्ध
929	NAE0604124	निर्वाचक का नाम : मणीदेवी पति का नाम: कर्तिलाल गृह संख्या : 460 उम्र : 33 लिंग : महिला	फोटो उपलब्ध	930	NAE0604132	निर्वाचक का नाम : छगनलाल पिता का नाम: जोगाराम गृह संख्या : 460 उम्र : 33 लिंग : पुरुष	फोटो उपलब्ध	931	RJ/22/172/252220	निर्वाचक का नाम : सूरता पिता का नाम: खसा गृह संख्या : 461 उम्र : 69 लिंग : पुरुष	फोटो उपलब्ध
932	RJ/22/172/252597	निर्वाचक का नाम : कालू सिंह पिता का नाम: धर्म सिंह गृह संख्या : 462 उम्र : 73 लिंग : पुरुष	फोटो उपलब्ध	933	KLC1594522	निर्वाचक का नाम : भोली पति का नाम: कालू सिंह गृह संख्या : 462 उम्र : 71 लिंग : महिला	फोटो उपलब्ध	934	NAE1901396	निर्वाचक का नाम : मुंजी कंवर पति का नाम: अजय सिंह गृह संख्या : 462 उम्र : 68 लिंग : महिला	फोटो उपलब्ध

935	RJ/22/172/252093	निर्वाचक का नाम : वगत सिंह पिता का नाम: धर्म सिंह गृह संख्या : 462 उम्र : 64 लिंग : पुरुष	फोटो उपलब्ध	936	RJ/22/172/252333	निर्वाचक का नाम : भव सिंह पिता का नाम: धर्म सिंह गृह संख्या : 462 उम्र : 61 लिंग : पुरुष	फोटो उपलब्ध	937	RJ/22/172/252599	निर्वाचक का नाम : पासू पिता का नाम: वगत सिंह गृह संख्या : 462 उम्र : 60 लिंग : महिला	फोटो उपलब्ध
938	KLC1370881	निर्वाचक का नाम : झमका पति का नाम: भव सिंह गृह संख्या : 462 उम्र : 59 लिंग : महिला	फोटो उपलब्ध	939	NAE0057547	निर्वाचक का नाम : जोर सिंह पिता का नाम: धर्म सिंह गृह संख्या : 462 उम्र : 59 लिंग : पुरुष	फोटो उपलब्ध	940	NAE1901404	निर्वाचक का नाम : अजय सिंह पिता का नाम: धर्म सिंह गृह संख्या : 462 उम्र : 58 लिंग : पुरुष	फोटो उपलब्ध
941	NAE0316257	निर्वाचक का नाम : हेवन पति का नाम: जोर सिंह गृह संख्या : 462 उम्र : 55 लिंग : महिला	फोटो उपलब्ध	942	NAE0057075	निर्वाचक का नाम : नरपत सिंह पिता का नाम: कालू सिंह गृह संख्या : 462 उम्र : 45 लिंग : पुरुष	फोटो उपलब्ध	943	NAE0681307	निर्वाचक का नाम : पारस पति का नाम: नरपत सिंह गृह संख्या : 462 उम्र : 42 लिंग : महिला	फोटो उपलब्ध
944	NAE1088939	निर्वाचक का नाम : सुरेश सिंह पिता का नाम: कालू सिंह गृह संख्या : 462 उम्र : 42 लिंग : पुरुष	फोटो उपलब्ध	945	KLC2188100	निर्वाचक का नाम : नग सिंह पिता का नाम: कालू सिंह गृह संख्या : 462 उम्र : 38 लिंग : पुरुष	फोटो उपलब्ध	946	NAE1088947	निर्वाचक का नाम : शांति कंवर पति का नाम: सुरेश सिंह गृह संख्या : 462 उम्र : 36 लिंग : महिला	फोटो उपलब्ध
947	NAE0604157	निर्वाचक का नाम : सूर्या कंवर पति का नाम: नगसिंह गृह संख्या : 462 उम्र : 34 लिंग : महिला	फोटो उपलब्ध	948	NAE1222009	निर्वाचक का नाम : उत्तम सिंह पिता का नाम: वगत सिंह गृह संख्या : 462 उम्र : 34 लिंग : पुरुष	फोटो उपलब्ध	949	NAE1131622	निर्वाचक का नाम : मुंजी कंवर पति का नाम: नकल सिंह गृह संख्या : 462 उम्र : 33 लिंग : महिला	फोटो उपलब्ध
950	NAE0604140	निर्वाचक का नाम : नकल सिंह पिता का नाम: अजय सिंह गृह संख्या : 462 उम्र : 31 लिंग : पुरुष	फोटो उपलब्ध	951	NAE1222017	निर्वाचक का नाम : सुंगी कंवर पति का नाम: उत्तम सिंह गृह संख्या : 462 उम्र : 31 लिंग : महिला	फोटो उपलब्ध	952	NAE1131630	निर्वाचक का नाम : विक्रमसिंह चौहान पिता का नाम: अजयसिंह चौहान गृह संख्या : 462 उम्र : 30 लिंग : पुरुष	फोटो उपलब्ध
953	NAE1382324	निर्वाचक का नाम : महेंद्र सिंह पिता का नाम: वागत सिंग गृह संख्या : 462 उम्र : 27 लिंग : पुरुष	फोटो उपलब्ध	954	NAE1876051	निर्वाचक का नाम : हीर सिंह पिता का नाम: भव सिंह गृह संख्या : 462 उम्र : 26 लिंग : पुरुष	फोटो उपलब्ध	955	NAE1875756	निर्वाचक का नाम : जीतू सिंह पिता का नाम: जोर सिंह गृह संख्या : 462 उम्र : 24 लिंग : पुरुष	फोटो उपलब्ध
956	NAE1887132	निर्वाचक का नाम : वीर सिंह पिता का नाम: भव सिंह गृह संख्या : 462 उम्र : 24 लिंग : पुरुष	फोटो उपलब्ध	957	NAE1887256	निर्वाचक का नाम : जनता कंवर पति का नाम: हीर सिंह गृह संख्या : 462 उम्र : 24 लिंग : महिला	फोटो उपलब्ध	958	NAE1876143	निर्वाचक का नाम : कृष्ण सिंह पिता का नाम: वगत सिंह गृह संख्या : 462 उम्र : 22 लिंग : पुरुष	फोटो उपलब्ध
959	NAE1887009	निर्वाचक का नाम : प्रकाश सिंह पिता का नाम: भव सिंह गृह संख्या : 462 उम्र : 21 लिंग : पुरुष	फोटो उपलब्ध	960	NAE1955947	निर्वाचक का नाम : नीतू कंवर पति का नाम: विक्रम सिंह चौहान गृह संख्या : 462 उम्र : 21 लिंग : महिला	फोटो उपलब्ध	961	NAE1875798	निर्वाचक का नाम : कंवर माफी पति का नाम: जीतू सिंह गृह संख्या : 462 उम्र : 21 लिंग : महिला	फोटो उपलब्ध
962	NAE2121465	निर्वाचक का नाम : महेंद्र सिंह जे पिता का नाम: जोर सिंह गृह संख्या : 462,रवीन का वास बागोड़ा उम्र : 27 लिंग : पुरुष	फोटो उपलब्ध	963	NAE0604173	निर्वाचक का नाम : प्रवीण कुमार पिता का नाम: मगराज गृह संख्या : 470 उम्र : 37 लिंग : पुरुष	फोटो उपलब्ध	964	NAE1222041	निर्वाचक का नाम : प्रिय देवी पति का नाम: परविंद कुमार गृह संख्या : 470 उम्र : 33 लिंग : महिला	फोटो उपलब्ध

965	NAE1222058
निर्वाचक का नाम : नारना राम पिता का नाम: वर्धा राम गृह संख्या : 470 उम्र : 33 लिंग : पुरुष	फोटो उपलब्ध

966	NAE1222033
निर्वाचक का नाम : देवा राम पिता का नाम: नर्ध राम गृह संख्या : 470 उम्र : 32 लिंग : पुरुष	फोटो उपलब्ध

967	NAE2230555
निर्वाचक का नाम : मफ़री कुमारी पति का नाम: नारना राम गृह संख्या : 470 उम्र : 23 लिंग : महिला	फोटो उपलब्ध

968	NAE0603662	निर्वाचक का नाम : सती देवी पति का नाम: पारसाराम गृह संख्या : 317 उम्र : 38 लिंग : महिला	फोटो उपलब्ध	969	NAE0603696	निर्वाचक का नाम : त्रिजा देवी पति का नाम: कैलाश कुमार गृह संख्या : 318 उम्र : 35 लिंग : महिला	फोटो उपलब्ध	970	NAE0603688	निर्वाचक का नाम : सायरो देवी पति का नाम: देशमाराम गृह संख्या : 318 उम्र : 33 लिंग : महिला	फोटो उपलब्ध
971	NAE1606292	निर्वाचक का नाम : ज्योत्सना पिता का नाम: लक्ष्मी चांद गृह संख्या : 366 उम्र : 24 लिंग : महिला	फोटो उपलब्ध	972	KLC2187649	निर्वाचक का नाम : जगदीश कुमार पिता का नाम: मफत लाल गृह संख्या : 456 उम्र : 39 लिंग : पुरुष	फोटो उपलब्ध	973	RJ/22/172/252151	निर्वाचक का नाम : टाऊदेवी पति का नाम: धेवर चन्द गृह संख्या : 464 उम्र : 85 लिंग : महिला	फोटो उपलब्ध
974	RJ/22/172/252155	निर्वाचक का नाम : सौभा देवी पति का नाम: छगन लाल गृह संख्या : 465 उम्र : 65 लिंग : महिला	फोटो उपलब्ध	975	RJ/22/172/252056	निर्वाचक का नाम : लूकी पति का नाम: बाबूलाल गृह संख्या : 466 उम्र : 83 लिंग : महिला	फोटो उपलब्ध	976	RJ/22/172/252539	निर्वाचक का नाम : प्रकाश पिता का नाम: मांगी लाल गृह संख्या : 466 उम्र : 63 लिंग : पुरुष	फोटो उपलब्ध
977	NAE0034736	निर्वाचक का नाम : अंजू पति का नाम: प्रकाश गृह संख्या : 466 उम्र : 60 लिंग : महिला	फोटो उपलब्ध	978	KLC1594530	निर्वाचक का नाम : चम्पालाल पिता का नाम: मांगीलाल गृह संख्या : 466 उम्र : 45 लिंग : पुरुष	फोटो उपलब्ध	979	KLC2043826	निर्वाचक का नाम : रेखा पति का नाम: चम्पालाल गृह संख्या : 466 उम्र : 43 लिंग : महिला	फोटो उपलब्ध
980	KLC1594548	निर्वाचक का नाम : धनराज पिता का नाम: मांगीलाल गृह संख्या : 466 उम्र : 43 लिंग : पुरुष	फोटो उपलब्ध	981	KLC2043842	निर्वाचक का नाम : तिलोकचन्द पिता का नाम: मांगीलाल गृह संख्या : 466 उम्र : 43 लिंग : पुरुष	फोटो उपलब्ध	982	KLC2043834	निर्वाचक का नाम : जयन्ति पति का नाम: धनराज गृह संख्या : 466 उम्र : 42 लिंग : महिला	फोटो उपलब्ध
983	NAE0401489	निर्वाचक का नाम : रेखा देवी पति का नाम: तिलोक चन्द गृह संख्या : 466 उम्र : 41 लिंग : महिला	फोटो उपलब्ध	984	NAE1088962	निर्वाचक का नाम : मेती देवी पति का नाम: चमनाराम गृह संख्या : 467 उम्र : 90 लिंग : महिला	फोटो उपलब्ध	985	NAE1939289	निर्वाचक का नाम : हुआ देवी पति का नाम: वरदा राम गृह संख्या : 467 उम्र : 73 लिंग : महिला	फोटो उपलब्ध
986	NAE0467134	निर्वाचक का नाम : धीसा राम पिता का नाम: चमनाराम गृह संख्या : 467 उम्र : 58 लिंग : पुरुष	फोटो उपलब्ध	987	NAE0467142	निर्वाचक का नाम : मोरो दवी पति का नाम: धीसाराम गृह संख्या : 467 उम्र : 54 लिंग : महिला	फोटो उपलब्ध	988	NAE0921676	निर्वाचक का नाम : तेजाराम पिता का नाम: वरधाराम गृह संख्या : 467 उम्र : 37 लिंग : पुरुष	फोटो उपलब्ध
989	NAE0921684	निर्वाचक का नाम : मंजू देवी पति का नाम: तेजाराम गृह संख्या : 467 उम्र : 34 लिंग : महिला	फोटो उपलब्ध	990	NAE0921692	निर्वाचक का नाम : झालाराम पिता का नाम: वरधाराम गृह संख्या : 467 उम्र : 34 लिंग : पुरुष	फोटो उपलब्ध	991	NAE0921700	निर्वाचक का नाम : मीना देवी पति का नाम: झालाराम गृह संख्या : 467 उम्र : 33 लिंग : महिला	फोटो उपलब्ध
992	NAE0467159	निर्वाचक का नाम : खीमाराम पिता का नाम: धीसाराम गृह संख्या : 467 उम्र : 32 लिंग : पुरुष	फोटो उपलब्ध	993	NAE1000314	निर्वाचक का नाम : दिनेश कुमार पिता का नाम: वरदाराम गृह संख्या : 467 उम्र : 30 लिंग : पुरुष	फोटो उपलब्ध	994	NAE1222066	निर्वाचक का नाम : सन्तोष देवी पति का नाम: खीमाराम गृह संख्या : 467 उम्र : 29 लिंग : महिला	फोटो उपलब्ध
995	NAE1845643	निर्वाचक का नाम : नारंगी देवी पति का नाम: दिनेश कुमार गृह संख्या : 467 उम्र : 26 लिंग : महिला	फोटो उपलब्ध	996	RJ/22/172/252223	निर्वाचक का नाम : मफत लाल पिता का नाम: दरगा जी गृह संख्या : 469 उम्र : 80 लिंग : पुरुष	फोटो उपलब्ध	997	RJ/22/172/252165	निर्वाचक का नाम : राजमल पिता का नाम: मफत लाल गृह संख्या : 469 उम्र : 53 लिंग : पुरुष	फोटो उपलब्ध

998	KLC1594555	निर्वाचक का नाम : मटुदेवी पति का नाम: राजमल गृह संख्या : 469 उम्र : 50 लिंग : महिला	फोटो उपलब्ध	999	NAE0921445	निर्वाचक का नाम : संजना देवी पति का नाम: जगदीश कुमार गृह संख्या : 469 उम्र : 35 लिंग : महिला	फोटो उपलब्ध	1000	KLC1594563	निर्वाचक का नाम : अशोकसोनी पिता का नाम: मगराज गृह संख्या : 470 उम्र : 50 लिंग : पुरुष	फोटो उपलब्ध
1001	KLC1594571	निर्वाचक का नाम : कमलादेवी पति का नाम: अशोक सोनी गृह संख्या : 470 उम्र : 47 लिंग : महिला	फोटो उपलब्ध	1002	NAE0316273	निर्वाचक का नाम : महेन्द्रसोनी पिता का नाम: मगराज गृह संख्या : 470 उम्र : 46 लिंग : पुरुष	फोटो उपलब्ध	1003	NAE2065399	निर्वाचक का नाम : हितेश कुमार सोनी माता का नाम: कमला देवी गृह संख्या : 470 उम्र : 27 लिंग : पुरुष	फोटो उपलब्ध
1004	RJ/22/172/252284	निर्वाचक का नाम : ओटमल पिता का नाम: प्रेम चन्द गृह संख्या : 471 उम्र : 69 लिंग : पुरुष	फोटो उपलब्ध	1005	NAE0291104	निर्वाचक का नाम : नेममल पिता का नाम: ओटमल गृह संख्या : 471 उम्र : 41 लिंग : पुरुष	फोटो उपलब्ध	1006	NAE0291112	निर्वाचक का नाम : जयन्तिलाल पिता का नाम: ओटमल गृह संख्या : 471 उम्र : 37 लिंग : पुरुष	फोटो उपलब्ध
1007	NAE1551761	निर्वाचक का नाम : संजय कुमार जैन पिता का नाम: ओटमल जैन गृह संख्या : 471 उम्र : 32 लिंग : पुरुष	फोटो उपलब्ध	1008	RJ/22/172/253025	निर्वाचक का नाम : सुमेर मल पिता का नाम: सरेमल गृह संख्या : 473 उम्र : 77 लिंग : पुरुष	फोटो उपलब्ध	1009	KLC2043867	निर्वाचक का नाम : अर्जुन पिता का नाम: सुमेर मल गृह संख्या : 473 उम्र : 56 लिंग : पुरुष	फोटो उपलब्ध
1010	NAE0681299	निर्वाचक का नाम : कविता देवी पति का नाम: अर्जुन कुमार गृह संख्या : 473 उम्र : 48 लिंग : महिला	फोटो उपलब्ध	1011	NAE0681281	निर्वाचक का नाम : गोतम कुमार पिता का नाम: सुमेर मल गृह संख्या : 473 उम्र : 43 लिंग : पुरुष	फोटो उपलब्ध	1012	NAE0681273	निर्वाचक का नाम : अशोक कुमार पिता का नाम: सुरेशमल गृह संख्या : 473 उम्र : 43 लिंग : पुरुष	फोटो उपलब्ध
1013	NAE0681265	निर्वाचक का नाम : जितेन्द्र कुमार पिता का नाम: सुमेर मल गृह संख्या : 473 उम्र : 41 लिंग : पुरुष	फोटो उपलब्ध	1014	NAE0370999	निर्वाचक का नाम : भरत कुमार पिता का नाम: कपुरचन्द गृह संख्या : 473 उम्र : 38 लिंग : पुरुष	फोटो उपलब्ध	1015	KLC1594597	निर्वाचक का नाम : पन्नालाल पिता का नाम: ताराचंद गृह संख्या : 474 उम्र : 44 लिंग : पुरुष	फोटो उपलब्ध
1016	KLC2189298	निर्वाचक का नाम : माधुरी देवी पति का नाम: पन्नालाल गृह संख्या : 474 उम्र : 41 लिंग : महिला	फोटो उपलब्ध	1017	NAE0230607	निर्वाचक का नाम : विजयराज पिता का नाम: बाबुलाल गृह संख्या : 475 उम्र : 47 लिंग : पुरुष	फोटो उपलब्ध	1018	KLC1594605	निर्वाचक का नाम : अशोककुमार पिता का नाम: आबूजी गृह संख्या : 475 उम्र : 47 लिंग : पुरुष	फोटो उपलब्ध
1019	NAE0230599	निर्वाचक का नाम : हेमलता पति का नाम: अशोक कुमार गृह संख्या : 475 उम्र : 44 लिंग : महिला	फोटो उपलब्ध	1020	KLC2043974	निर्वाचक का नाम : चुञ्जीलाल पिता का नाम: बाबुलाल गृह संख्या : 475 उम्र : 43 लिंग : पुरुष	फोटो उपलब्ध	1021	NAE0183723	निर्वाचक का नाम : दीपचंद पिता का नाम: जोधा गृह संख्या : 476 उम्र : 70 लिंग : पुरुष	फोटो उपलब्ध
1022	KLC1594613	निर्वाचक का नाम : कमलादेवी पति का नाम: दीपचंद गृह संख्या : 476 उम्र : 65 लिंग : महिला	फोटो उपलब्ध	1023	KLC2043875	निर्वाचक का नाम : राजकुमार पिता का नाम: दीपचंद गृह संख्या : 476 उम्र : 44 लिंग : पुरुष	फोटो उपलब्ध	1024	KLC1594621	निर्वाचक का नाम : किशोर कुमार पिता का नाम: दीपचंद गृह संख्या : 476 उम्र : 43 लिंग : पुरुष	फोटो उपलब्ध
1025	KLC2187664	निर्वाचक का नाम : ममता देवी पति का नाम: राजकुमार गृह संख्या : 476 उम्र : 40 लिंग : महिला	फोटो उपलब्ध	1026	NAE0921718	निर्वाचक का नाम : प्रिती देवी पति का नाम: किशोर कुमार गृह संख्या : 476 उम्र : 31 लिंग : महिला	फोटो उपलब्ध	1027	NAE0175133	निर्वाचक का नाम : उतम पिता का नाम: मूल चन्द गृह संख्या : 477 उम्र : 62 लिंग : पुरुष	फोटो उपलब्ध

1028	NAE0175141	निर्वाचक का नाम : मंजू पति का नाम: उतम गृह संख्या : 477 उम्र : 60 लिंग : महिला	फोटो उपलब्ध	1029	RJ/22/172/252241	निर्वाचक का नाम : उषा देवी पति का नाम: रमेश गृह संख्या : 477 उम्र : 60 लिंग : महिला	फोटो उपलब्ध	1030	RJ/22/172/252601	निर्वाचक का नाम : महेन्द्र पिता का नाम: मूल चन्द गृह संख्या : 477 उम्र : 58 लिंग : पुरुष	फोटो उपलब्ध
1031	RJ/22/172/252602	निर्वाचक का नाम : रेखा पति का नाम: महेन्द्र गृह संख्या : 477 उम्र : 55 लिंग : महिला	फोटो उपलब्ध	1032	NAE0371005	निर्वाचक का नाम : प्रभूदास पिता का नाम: मंगूदास गृह संख्या : 477 उम्र : 53 लिंग : पुरुष	फोटो उपलब्ध	1033	NAE0290858	निर्वाचक का नाम : विनोद देवी पति का नाम: प्रभूदास गृह संख्या : 477 उम्र : 41 लिंग : महिला	फोटो उपलब्ध
1034	KLC2043883	निर्वाचक का नाम : मफत लाल पिता का नाम: भूरमल गृह संख्या : 478 उम्र : 58 लिंग : पुरुष	फोटो उपलब्ध	1035	NAE0681315	निर्वाचक का नाम : जसराज पिता का नाम: भूरमल गृह संख्या : 478 उम्र : 57 लिंग : पुरुष	फोटो उपलब्ध	1036	KLC2043891	निर्वाचक का नाम : गंगा देवी पति का नाम: मफत लाल गृह संख्या : 478 उम्र : 54 लिंग : महिला	फोटो उपलब्ध
1037	NAE0681323	निर्वाचक का नाम : रतन देवी पति का नाम: जसराज गृह संख्या : 478 उम्र : 50 लिंग : महिला	फोटो उपलब्ध	1038	KLC2043909	निर्वाचक का नाम : कपूर चन्द पिता का नाम: बस्ती मल गृह संख्या : 479 उम्र : 70 लिंग : पुरुष	फोटो उपलब्ध	1039	RJ/22/172/252020	निर्वाचक का नाम : कमला पति का नाम: कपूर चन्द गृह संख्या : 479 उम्र : 65 लिंग : महिला	फोटो उपलब्ध
1040	RJ/22/172/252543	निर्वाचक का नाम : त्रिलोक चन्द पिता का नाम: कपूर चन्द गृह संख्या : 479 उम्र : 54 लिंग : पुरुष	फोटो उपलब्ध	1041	NAE0604181	निर्वाचक का नाम : महेन्द्र कुमार पिता का नाम: कपूरचन्द गृह संख्या : 479 उम्र : 45 लिंग : पुरुष	फोटो उपलब्ध	1042	RJ/22/172/252174	निर्वाचक का नाम : राजमल पिता का नाम: सवाजी गृह संख्या : 480 उम्र : 57 लिंग : पुरुष	फोटो उपलब्ध
1043	RJ/22/172/252050	निर्वाचक का नाम : उषा पति का नाम: राजमल गृह संख्या : 480 उम्र : 55 लिंग : महिला	फोटो उपलब्ध	1044	NAE0467167	निर्वाचक का नाम : हितेश पिता का नाम: राजमल गृह संख्या : 480 उम्र : 33 लिंग : पुरुष	फोटो उपलब्ध	1045	RJ/22/172/252603	निर्वाचक का नाम : प्रकाश मल पिता का नाम: देवी चन्द गृह संख्या : 481 उम्र : 67 लिंग : पुरुष	फोटो उपलब्ध
1046	RJ/22/172/252087	निर्वाचक का नाम : मीकु देवी पति का नाम: प्रकाशमल गृह संख्या : 481 उम्र : 62 लिंग : महिला	फोटो उपलब्ध	1047	NAE0290478	निर्वाचक का नाम : ललितकुमार पिता का नाम: प्रकाशमल गृह संख्या : 481 उम्र : 43 लिंग : पुरुष	फोटो उपलब्ध	1048	NAE0290460	निर्वाचक का नाम : संतोष पति का नाम: ललीत कुमार गृह संख्या : 481 उम्र : 40 लिंग : महिला	फोटो उपलब्ध
1049	NAE0290452	निर्वाचक का नाम : विक्रम कुमार पिता का नाम: प्रकाश मल गृह संख्या : 481 उम्र : 38 लिंग : पुरुष	फोटो उपलब्ध	1050	RJ/22/172/252030	निर्वाचक का नाम : भोमराज पिता का नाम: गुमान मल गृह संख्या : 482 उम्र : 75 लिंग : पुरुष	फोटो उपलब्ध	1051	NAE0183855	निर्वाचक का नाम : ढेपी पति का नाम: भोमराज गृह संख्या : 482 उम्र : 65 लिंग : महिला	फोटो उपलब्ध
1052	NAE0788877	निर्वाचक का नाम : पुष्पा पति का नाम: दीप चन्द गृह संख्या : 482 उम्र : 60 लिंग : महिला	फोटो उपलब्ध	1053	NAE0681356	निर्वाचक का नाम : मीठा लाल पिता का नाम: गुमान मल गृह संख्या : 482 उम्र : 60 लिंग : पुरुष	फोटो उपलब्ध	1054	NAE0604207	निर्वाचक का नाम : तेजपाल पिता का नाम: भेमराज गृह संख्या : 482 उम्र : 32 लिंग : पुरुष	फोटो उपलब्ध
1055	NAE1000322	निर्वाचक का नाम : आकाश पिता का नाम: भोमराज गृह संख्या : 482 उम्र : 30 लिंग : पुरुष	फोटो उपलब्ध	1056	NAE0230300	निर्वाचक का नाम : रिखबचन्द पिता का नाम: आसाजी गृह संख्या : 484 उम्र : 76 लिंग : पुरुष	फोटो उपलब्ध	1057	NAE0230318	निर्वाचक का नाम : मोवनदेवी पति का नाम: रिखबचन्द गृह संख्या : 484 उम्र : 71 लिंग : महिला	फोटो उपलब्ध

1058	NAE0788885	निर्वाचक का नाम : शान्ति देवी पति का नाम: देवी चन्द गृह संख्या : 486 उम्र : 80 लिंग : महिला	फोटो उपलब्ध	1059	NAE0230615	निर्वाचक का नाम : चन्दनमल पिता का नाम: देवी चन्द गृह संख्या : 486 उम्र : 60 लिंग : पुरुष	फोटो उपलब्ध	1060	NAE0230623	निर्वाचक का नाम : मंजूला पति का नाम: चन्दनमल गृह संख्या : 486 उम्र : 57 लिंग : महिला	फोटो उपलब्ध
1061	KLC1594639	निर्वाचक का नाम : रमेश कुमार पिता का नाम: देवी चन्द गृह संख्या : 486 उम्र : 57 लिंग : पुरुष	फोटो उपलब्ध	1062	RJ/22/172/252363	निर्वाचक का नाम : भगवान चन्द पिता का नाम: जवाना राम गृह संख्या : 487 उम्र : 70 लिंग : पुरुष	फोटो उपलब्ध	1063	RJ/22/172/252299	निर्वाचक का नाम : गोमती पति का नाम: भगवान चन्द गृह संख्या : 487 उम्र : 65 लिंग : महिला	फोटो उपलब्ध
1064	KLC1594647	निर्वाचक का नाम : शेषमल पिता का नाम: भगवान चन्द गृह संख्या : 487 उम्र : 53 लिंग : पुरुष	फोटो उपलब्ध	1065	KLC1370956	निर्वाचक का नाम : मंजु पति का नाम: शेषमल गृह संख्या : 487 उम्र : 49 लिंग : महिला	फोटो उपलब्ध	1066	NAE0681406	निर्वाचक का नाम : नरपतकुमार पिता का नाम: भगवानचंद गृह संख्या : 487 उम्र : 47 लिंग : पुरुष	फोटो उपलब्ध
1067	KLC1594662	निर्वाचक का नाम : कलादेवी पति का नाम: नरपतकुमार गृह संख्या : 487 उम्र : 44 लिंग : महिला	फोटो उपलब्ध	1068	NAE0604215	निर्वाचक का नाम : दलपत कुमार पिता का नाम: भगराज गृह संख्या : 487 उम्र : 40 लिंग : पुरुष	फोटो उपलब्ध	1069	NAE0604223	निर्वाचक का नाम : बरसन्ती देवी पति का नाम: दलपत कुमार गृह संख्या : 487 उम्र : 38 लिंग : महिला	फोटो उपलब्ध
1070	NAE1500040	निर्वाचक का नाम : दीपक कुमार पिता का नाम: शेषमल गृह संख्या : 487 उम्र : 25 लिंग : पुरुष	फोटो उपलब्ध	1071	NAE0290486	निर्वाचक का नाम : कान्तिलाल पिता का नाम: भलेचंद गृह संख्या : 489 उम्र : 53 लिंग : पुरुष	फोटो उपलब्ध	1072	NAE0290494	निर्वाचक का नाम : सुशीला पति का नाम: कान्तिलाल गृह संख्या : 489 उम्र : 50 लिंग : महिला	फोटो उपलब्ध
1073	NAE0921726	निर्वाचक का नाम : रमेश कुमार पिता का नाम: भलेचन्द गृह संख्या : 489 उम्र : 49 लिंग : पुरुष	फोटो उपलब्ध	1074	NAE0921528	निर्वाचक का नाम : डायलाल पिता का नाम: भलेचन्द गृह संख्या : 489 उम्र : 48 लिंग : पुरुष	फोटो उपलब्ध	1075	NAE0921544	निर्वाचक का नाम : दीपचन्द पिता का नाम: भलेचन्द गृह संख्या : 489 उम्र : 46 लिंग : पुरुष	फोटो उपलब्ध
1076	NAE0921734	निर्वाचक का नाम : गीता देवी पति का नाम: रमेश कुमार गृह संख्या : 489 उम्र : 46 लिंग : महिला	फोटो उपलब्ध	1077	NAE0681414	निर्वाचक का नाम : मीठालाल पिता का नाम: भलेचन्द गृह संख्या : 489 उम्र : 45 लिंग : पुरुष	फोटो उपलब्ध	1078	NAE0921536	निर्वाचक का नाम : रेखा देवी पति का नाम: डायलाल गृह संख्या : 489 उम्र : 41 लिंग : महिला	फोटो उपलब्ध
1079	NAE0921569	निर्वाचक का नाम : नेमीचन्द पिता का नाम: भलेचन्द गृह संख्या : 489 उम्र : 39 लिंग : पुरुष	फोटो उपलब्ध	1080	NAE0921551	निर्वाचक का नाम : अनीता देवी पति का नाम: दीपचन्द गृह संख्या : 489 उम्र : 38 लिंग : महिला	फोटो उपलब्ध	1081	NAE1439132	निर्वाचक का नाम : सुमित जैन पिता का नाम: कांतिलाल गृह संख्या : 489 उम्र : 28 लिंग : पुरुष	फोटो उपलब्ध
1082	NAE1606102	निर्वाचक का नाम : कोमल पिता का नाम: दया लाल गृह संख्या : 489 उम्र : 28 लिंग : महिला	फोटो उपलब्ध	1083	NAE1606185	निर्वाचक का नाम : पूजा पिता का नाम: दया लाल गृह संख्या : 489 उम्र : 28 लिंग : महिला	फोटो उपलब्ध	1084	RJ/22/172/252377	निर्वाचक का नाम : पवनी देवी पति का नाम: सरदारमल गृह संख्या : 492 उम्र : 73 लिंग : महिला	फोटो उपलब्ध
1085	RJ/22/172/252001	निर्वाचक का नाम : गुलराज पिता का नाम: आशाजी गृह संख्या : 492 उम्र : 71 लिंग : पुरुष	फोटो उपलब्ध	1086	RJ/22/172/252364	निर्वाचक का नाम : पवनी देवी पति का नाम: गुलराज गृह संख्या : 492 उम्र : 68 लिंग : महिला	फोटो उपलब्ध	1087	NAE0921577	निर्वाचक का नाम : बाबूलाल पिता का नाम: अनराज गृह संख्या : 492 उम्र : 61 लिंग : पुरुष	फोटो उपलब्ध

1088	RJ/22/172/252411	निर्वाचक का नाम : रोहिणी पति का नाम: तिलोक चन्द गृह संख्या : 492 उम्र : 58 लिंग : महिला	फोटो उपलब्ध	1089	NAE0291260	निर्वाचक का नाम : मदनलाल पिता का नाम: सरदारमल गृह संख्या : 492 उम्र : 55 लिंग : पुरुष	फोटो उपलब्ध	1090	NAE0921585	निर्वाचक का नाम : मंजू देवी पति का नाम: बाबूलाल गृह संख्या : 492 उम्र : 55 लिंग : महिला	फोटो उपलब्ध
1091	NAE0428862	निर्वाचक का नाम : खेमसिंह पिता का नाम: नरसिंह गृह संख्या : 492 उम्र : 54 लिंग : पुरुष	फोटो उपलब्ध	1092	NAE1609155	निर्वाचक का नाम : नितिन विरमचंद जैन पिता का नाम: विरमचंद जैन गृह संख्या : 492 उम्र : 52 लिंग : पुरुष	फोटो उपलब्ध	1093	NAE0291278	निर्वाचक का नाम : मन्जूदेवी पति का नाम: मदनलाल गृह संख्या : 492 उम्र : 50 लिंग : महिला	फोटो उपलब्ध
1094	NAE0428870	निर्वाचक का नाम : विनोज कंदर पति का नाम: खेमसिंह गृह संख्या : 492 उम्र : 47 लिंग : महिला	फोटो उपलब्ध	1095	NAE0921478	निर्वाचक का नाम : विमल पिता का नाम: तिलोकचन्द गृह संख्या : 492 उम्र : 34 लिंग : पुरुष	फोटो उपलब्ध	1096	NAE0921593	निर्वाचक का नाम : दीपिका पिता का नाम: बाबूलाल गृह संख्या : 492 उम्र : 32 लिंग : महिला	फोटो उपलब्ध
1097	NAE0921601	निर्वाचक का नाम : राहुल कुमार पिता का नाम: बाबूलाल गृह संख्या : 492 उम्र : 31 लिंग : पुरुष	फोटो उपलब्ध	1098	NAE1046176	निर्वाचक का नाम : अंकिता पिता का नाम: बाबूलाल गृह संख्या : 492 उम्र : 30 लिंग : महिला	फोटो उपलब्ध	1099	NAE1222090	निर्वाचक का नाम : मनीषा कँवर पिता का नाम: खेमसिंह गृह संख्या : 492 उम्र : 28 लिंग : महिला	फोटो उपलब्ध
1100	NAE1222082	निर्वाचक का नाम : सुरेश सोनी पिता का नाम: राज मॉल गृह संख्या : 492 उम्र : 27 लिंग : पुरुष	फोटो उपलब्ध	1101	NAE1500057	निर्वाचक का नाम : डिंपल जैन पिता का नाम: बाबू लाल गृह संख्या : 492 उम्र : 27 लिंग : महिला	फोटो उपलब्ध	1102	NAE1499573	निर्वाचक का नाम : भुवन प्रिय भारत पिता का नाम: खेम सिंह गृह संख्या : 492 उम्र : 25 लिंग : पुरुष	फोटो उपलब्ध
1103	NAE1500065	निर्वाचक का नाम : विनीता जैन पिता का नाम: बाबू लाल गृह संख्या : 492 उम्र : 25 लिंग : महिला	फोटो उपलब्ध								

विधान सभा क्षेत्र की संख्या व नाम : 143-भीनमाल
घटक I - परिवर्धन सूची 1 (16-12-2025 से 21-02-2026 तक)

1104	3	NAE2274314	निर्वाचक का नाम : जैन सुमित्रा धनराज पिता का नाम: धनराज गृह संख्या : 466 उम्र : 19 लिंग : महिला	फोटो उपलब्ध	1105	3	NAE2278554	निर्वाचक का नाम : सुरेश कुमार पिता का नाम: चंपा लाल गृह संख्या : 466 उम्र : 18 लिंग : पुरुष	फोटो उपलब्ध	1106	6	NAE2278810	निर्वाचक का नाम : अनिता जैन पिता का नाम: चंपा लाल गृह संख्या : 466 उम्र : 22 लिंग : महिला	फोटो उपलब्ध
1107	6	NAE2285872	निर्वाचक का नाम : दिशा कुमारी पिता का नाम: राज कुमार गृह संख्या : 476 उम्र : 19 लिंग : महिला	फोटो उपलब्ध	1108	4	NAE2286029	निर्वाचक का नाम : केसा राम पिता का नाम: नगा राम गृह संख्या : 377 उम्र : 18 लिंग : पुरुष	फोटो उपलब्ध	1109	3	NAE2286300	निर्वाचक का नाम : चंपा लाल पिता का नाम: देशा राम गृह संख्या : 374 उम्र : 18 लिंग : पुरुष	फोटो उपलब्ध
1110	3	NAE2286482	निर्वाचक का नाम : प्रकाश कुमार पिता का नाम: हिमता राम गृह संख्या : 374 उम्र : 19 लिंग : पुरुष	फोटो उपलब्ध	1111	4	NAE2286565	निर्वाचक का नाम : जितेंद्र कुमार पिता का नाम: पारसा राम गृह संख्या : 402 उम्र : 20 लिंग : पुरुष	फोटो उपलब्ध	1112	6	NAE2289569	निर्वाचक का नाम : दाडमचंद रिखबचंद जैन पिता का नाम: रिखबचंद जैन गृह संख्या : 349 उम्र : 65 लिंग : पुरुष	फोटो उपलब्ध
1113	6	NAE2289767	निर्वाचक का नाम : हितेश दाडमचंद जैन पिता का नाम: दाडमचंद गृह संख्या : 349 उम्र : 39 लिंग : पुरुष	फोटो उपलब्ध	1114	4	NAE2300812	निर्वाचक का नाम : नीतू कुमारी पति का नाम: कांति लाल गृह संख्या : 461 उम्र : 25 लिंग : महिला	फोटो उपलब्ध					

निर्वाचकों का विवरण :							
A) मतदाताओं की संख्या :							
		नामावली का प्रकार	निर्वाचक नामावली की पहचान :	मतदाताओं की संख्या :			
				पुरुष	महिला	तृतीय लिंग	कुल
I	मूल	मूल नामावली	समस्त पूरकों को समेकित करते हुए विशेष गहन पुनरीक्षण 2026 की मूल नामावली	588	515	0	1103
II	घटक I - परिवर्धन सूची	पूरक 1	विशेष गहन पुनरीक्षण - 2026	7	4	0	11
III	घटक II - विलोपन सूची	पूरक 1	विशेष गहन पुनरीक्षण - 2026	0	1	0	1
IV	लिंग में संशोधन के कारण अंतर			0	0	0	0
पुनरीक्षण के बाद इस नामावली में शुद्ध निर्वाचक (I+II-III+IV)				595	518	0	1113
B) संशोधनों की संख्या :							
नामावली का प्रकार		निर्वाचक नामावली की पहचान :		संशोधनों की संख्या :			
पूरक 1		विशेष गहन पुनरीक्षण - 2026		2			

निर्वाचक रजिस्ट्रीकरण अधिकारी द्वारा जारी

E2-मृत्यु, S2-स्थानांतरित, R2-दोहरी प्रविष्टि, M2-लापता, Q2-अहर्ता नहीं