

निर्वाचक नामावली 2026 S20 राजस्थान

विधान सभा क्षेत्र की संख्या, नाम व आरक्षण स्थिति : 143 - भीनमाल (सामान्य)		भाग संख्या : : 280													
संसदीय निर्वाचन क्षेत्र की संख्या, नाम व आरक्षण स्थिति, जिसमें विधान सभा निर्वाचन क्षेत्र स्थित है : 18 - जालोर (सामान्य)															
1. पुनरीक्षण का विवरण															
पुनरीक्षण का वर्ष :	2026	निर्वाचक नामावली की पहचान : समस्त पूरकों को समेकित करते हुए विशेष गहन पुनरीक्षण 2026 की मूल नामावली													
अर्हता तिथि :	01-01-2026														
पुनरीक्षण का स्वरूप :	विशेष गहन पुनरीक्षण - 2026														
प्रकाशन की तिथि :	21-02-2026														
2. भाग व मतदान क्षेत्र का विवरण :															
भाग में आने वाले अनुभागों की संख्या और नाम :															
1-कुम्हारो का वास,खानपुर 2-रेबारीयो का बास,खानपुर 3-मेघवालो की बस्ती,खानपुर 4-रबारीयो की बस्ती,खानपुर 5-शिव काँलोनी,खानपुर 6-रबारीयो की गोलीया,खानपुर 7-बस स्टेण्ड एवं माढरलाई नाडी,खानपुर 8-भील बस्ती नई आबादी,खानपुर 9-महादेव मन्दिर के पास,खानपुर	<table style="width: 100%; border-collapse: collapse;"> <tr> <td style="width: 60%;">मुख्य शहर / मुख्य ग्राम</td> <td style="width: 40%;">: खानपुर</td> </tr> <tr> <td>वार्ड</td> <td>:</td> </tr> <tr> <td>पोस्ट ऑफिस</td> <td>: KHANPUR BO</td> </tr> <tr> <td>पुलिस थाना</td> <td>: भीनमाल</td> </tr> <tr> <td>तहसील</td> <td>:</td> </tr> <tr> <td>जिला</td> <td>: जालोर</td> </tr> <tr> <td>पिन कोड</td> <td>: 343029</td> </tr> </table>	मुख्य शहर / मुख्य ग्राम	: खानपुर	वार्ड	:	पोस्ट ऑफिस	: KHANPUR BO	पुलिस थाना	: भीनमाल	तहसील	:	जिला	: जालोर	पिन कोड	: 343029
मुख्य शहर / मुख्य ग्राम	: खानपुर														
वार्ड	:														
पोस्ट ऑफिस	: KHANPUR BO														
पुलिस थाना	: भीनमाल														
तहसील	:														
जिला	: जालोर														
पिन कोड	: 343029														
3. मतदान केंद्र का विवरण															
मतदान केंद्र की संख्या व नाम :	मतदान केन्द्र की विशेष हैसियत (पुरुष/महिला/सामान्य) :		सामान्य												
280 - खानपुर															
मतदान केंद्र का भवन व पता :	इस मतदान क्षेत्र के सहायक (ऑक्जिलियरी) मतदान केन्द्रों की संख्या :		0												
राजकीय उच्च माध्यमिक विद्यालय, दायां कमरा, खानपुर															
4. मतदाताओं की संख्या :															
आरंभिक क्रम	अंतिम क्रम	मतदाताओं की संख्या													
संख्या	संख्या	पुरुष	महिला	तृतीय लिंग	कुल										
1	822	430	391	0	821										

निर्वाचक रजिस्ट्रीकरण अधिकारी द्वारा जारी

Nazri Naksha

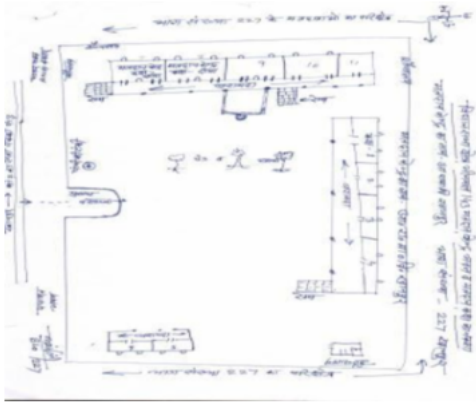

Google Map View

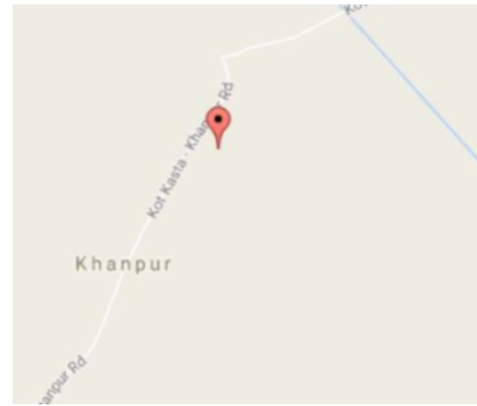

Polling Station Building Front View



Polling Station Front View



Cad View

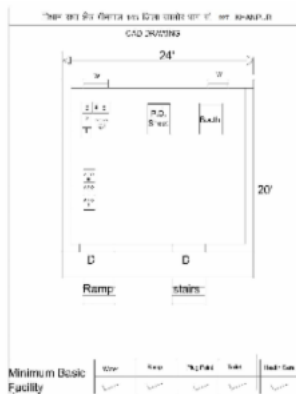

Key MAP View

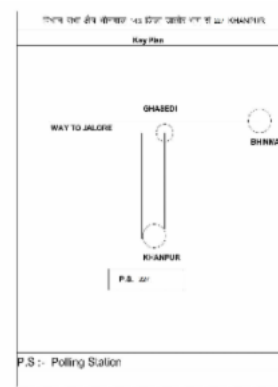

1	RJ/22/172/387051	निर्वाचक का नाम : काला पिता का नाम: जामता गृह संख्या : 209 उम्र : 75 लिंग : पुरुष	फोटो उपलब्ध	2	RJ/22/172/387148	निर्वाचक का नाम : नेनु पति का नाम: काला गृह संख्या : 209 उम्र : 73 लिंग : महिला	फोटो उपलब्ध	3	RJ/22/172/384291	निर्वाचक का नाम : देवा पिता का नाम: जामता गृह संख्या : 209 उम्र : 70 लिंग : पुरुष	फोटो उपलब्ध
4	RJ/22/172/388025	निर्वाचक का नाम : श्रीजो पति का नाम: देवा गृह संख्या : 209 उम्र : 65 लिंग : महिला	फोटो उपलब्ध	5	RJ/22/172/387152	निर्वाचक का नाम : समु पति का नाम: मसरा गृह संख्या : 209 उम्र : 60 लिंग : महिला	फोटो उपलब्ध	6	KLC1787845	निर्वाचक का नाम : ओबारा पिता का नाम: कालाराम गृह संख्या : 209 उम्र : 47 लिंग : पुरुष	फोटो उपलब्ध
7	KLC2064590	निर्वाचक का नाम : करनाराम पिता का नाम: देवाराम गृह संख्या : 209 उम्र : 45 लिंग : पुरुष	फोटो उपलब्ध	8	KLC1787852	निर्वाचक का नाम : थानाराम पिता का नाम: कालाराम गृह संख्या : 209 उम्र : 43 लिंग : पुरुष	फोटो उपलब्ध	9	KLC2064608	निर्वाचक का नाम : जोराराम पिता का नाम: कालाराम गृह संख्या : 209 उम्र : 43 लिंग : पुरुष	फोटो उपलब्ध
10	NAE0170639	निर्वाचक का नाम : पंखू देवी पति का नाम: ओबारा गृह संख्या : 209 उम्र : 41 लिंग : महिला	फोटो उपलब्ध	11	NAE0171017	निर्वाचक का नाम : पंखू देवी पति का नाम: थानाराम गृह संख्या : 209 उम्र : 38 लिंग : महिला	फोटो उपलब्ध	12	NAE0547901	निर्वाचक का नाम : छगन देवी पति का नाम: जोराराम गृह संख्या : 209 उम्र : 38 लिंग : महिला	फोटो उपलब्ध
13	NAE0548057	निर्वाचक का नाम : चन्दा देवी पति का नाम: करनाराम गृह संख्या : 209 उम्र : 36 लिंग : महिला	फोटो उपलब्ध	14	NAE0548024	निर्वाचक का नाम : जगदीश कुमार पिता का नाम: देवाराम गृह संख्या : 209 उम्र : 35 लिंग : पुरुष	फोटो उपलब्ध	15	NAE0548032	निर्वाचक का नाम : सटीया देवी पति का नाम: जगदीश कुमार गृह संख्या : 209 उम्र : 35 लिंग : महिला	फोटो उपलब्ध
16	NAE1978436	निर्वाचक का नाम : ललिता कुमारी पिता का नाम: थाना राम गृह संख्या : 209 उम्र : 21 लिंग : महिला	फोटो उपलब्ध	17	RJ/22/172/387172	निर्वाचक का नाम : पना पिता का नाम: चमना गृह संख्या : 210 उम्र : 67 लिंग : पुरुष	फोटो उपलब्ध	18	RJ/22/172/387133	निर्वाचक का नाम : डेली पति का नाम: पना गृह संख्या : 210 उम्र : 65 लिंग : महिला	फोटो उपलब्ध
19	RJ/22/172/387388	निर्वाचक का नाम : झाला राम पिता का नाम: चमना गृह संख्या : 210 उम्र : 53 लिंग : पुरुष	फोटो उपलब्ध	20	NAE0171363	निर्वाचक का नाम : अणसी देवी पति का नाम: झालाराम गृह संख्या : 210 उम्र : 42 लिंग : महिला	फोटो उपलब्ध	21	RJ/22/172/387287	निर्वाचक का नाम : लछीया पिता का नाम: सुरता गृह संख्या : 211 उम्र : 65 लिंग : पुरुष	फोटो उपलब्ध
22	RJ/22/172/387144	निर्वाचक का नाम : मंजु पति का नाम: लछीया गृह संख्या : 211 उम्र : 63 लिंग : महिला	फोटो उपलब्ध	23	RJ/22/172/387112	निर्वाचक का नाम : बगदा पिता का नाम: सुरता गृह संख्या : 211 उम्र : 60 लिंग : पुरुष	फोटो उपलब्ध	24	KLC1631936	निर्वाचक का नाम : अन्तरी पति का नाम: बगदाराम गृह संख्या : 211 उम्र : 50 लिंग : महिला	फोटो उपलब्ध
25	KLC1787860	निर्वाचक का नाम : धेवाराम पिता का नाम: सुरताजी गृह संख्या : 211 उम्र : 46 लिंग : पुरुष	फोटो उपलब्ध	26	NAE0548149	निर्वाचक का नाम : महेन्द्र कुमार पिता का नाम: लच्छाराम गृह संख्या : 211 उम्र : 33 लिंग : पुरुष	फोटो उपलब्ध	27	NAE1433101	निर्वाचक का नाम : राजू राम पिता का नाम: बगदा राम गृह संख्या : 211 उम्र : 27 लिंग : पुरुष	फोटो उपलब्ध
28	NAE2148799	निर्वाचक का नाम : सुरेश कुमार पिता का नाम: लच्छा राम गृह संख्या : 211 उम्र : 24 लिंग : पुरुष	फोटो उपलब्ध	29	NAE1764943	निर्वाचक का नाम : चंपालाल पिता का नाम: लासा राम गृह संख्या : 211 उम्र : 22 लिंग : पुरुष	फोटो उपलब्ध	30	NAE2149615	निर्वाचक का नाम : दाडमी देवी पति का नाम: महेंद्र कुमार गृह संख्या : 211 उम्र : 20 लिंग : महिला	फोटो उपलब्ध

31	RJ/22/172/387131	निर्वाचक का नाम : लुंगी पति का नाम: रंगा गृह संख्या : 212 उम्र : 85 लिंग : महिला	फोटो उपलब्ध	32	RJ/22/172/387010	निर्वाचक का नाम : नवीया पिता का नाम: रंगा गृह संख्या : 212 उम्र : 70 लिंग : पुरुष	फोटो उपलब्ध	33	NAE0046896	निर्वाचक का नाम : कलीया पिता का नाम: रंगा गृह संख्या : 212 उम्र : 55 लिंग : पुरुष	फोटो उपलब्ध
34	KLC1476316	निर्वाचक का नाम : दिनेश पिता का नाम: रंगा गृह संख्या : 212 उम्र : 53 लिंग : पुरुष	फोटो उपलब्ध	35	KLC1631944	निर्वाचक का नाम : छगन पति का नाम: कलाराम गृह संख्या : 212 उम्र : 50 लिंग : महिला	फोटो उपलब्ध	36	KLC1631969	निर्वाचक का नाम : पारस पिता का नाम: रंगाराम गृह संख्या : 212 उम्र : 46 लिंग : पुरुष	फोटो उपलब्ध
37	KLC1631951	निर्वाचक का नाम : पंकु पति का नाम: दिनेश गृह संख्या : 212 उम्र : 45 लिंग : महिला	फोटो उपलब्ध	38	NAE0046813	निर्वाचक का नाम : ईसाराम पिता का नाम: रंगाराम गृह संख्या : 212 उम्र : 43 लिंग : पुरुष	फोटो उपलब्ध	39	NAE1365253	निर्वाचक का नाम : प्रकाश कुमार पिता का नाम: नवा राम गृह संख्या : 212 उम्र : 29 लिंग : पुरुष	फोटो उपलब्ध
40	NAE2114577	निर्वाचक का नाम : डिंपल कुमारी पति का नाम: अर्जुन कुमार गृह संख्या : 212 उम्र : 27 लिंग : महिला	फोटो उपलब्ध	41	NAE1853779	निर्वाचक का नाम : विमला देवी पति का नाम: प्रकाश कुमार गृह संख्या : 212 उम्र : 26 लिंग : महिला	फोटो उपलब्ध	42	NAE1564194	निर्वाचक का नाम : अर्जुन पिता का नाम: नवा राम कुमार गृह संख्या : 212 उम्र : 25 लिंग : पुरुष	फोटो उपलब्ध
43	RJ/22/172/387237	निर्वाचक का नाम : गीगी पति का नाम: कसना गृह संख्या : 213 उम्र : 73 लिंग : महिला	फोटो उपलब्ध	44	KLC1845825	निर्वाचक का नाम : अदरा पिता का नाम: हीमता गृह संख्या : 213 उम्र : 65 लिंग : पुरुष	फोटो उपलब्ध	45	RJ/22/172/387238	निर्वाचक का नाम : संतोकी पति का नाम: अदरा गृह संख्या : 213 उम्र : 63 लिंग : महिला	फोटो उपलब्ध
46	RJ/22/172/387479	निर्वाचक का नाम : भुबा पिता का नाम: हीमता गृह संख्या : 213 उम्र : 53 लिंग : पुरुष	फोटो उपलब्ध	47	KLC1845858	निर्वाचक का नाम : मुनी पति का नाम: भुबाराम गृह संख्या : 213 उम्र : 47 लिंग : महिला	फोटो उपलब्ध	48	NAE0547786	निर्वाचक का नाम : सुरेश कुमार पिता का नाम: अदराराम गृह संख्या : 213 उम्र : 37 लिंग : पुरुष	फोटो उपलब्ध
49	NAE0547836	निर्वाचक का नाम : हसमुख पिता का नाम: अदराराम गृह संख्या : 213 उम्र : 36 लिंग : पुरुष	फोटो उपलब्ध	50	NAE0547794	निर्वाचक का नाम : प्यारी देवी पति का नाम: सुरेश कुमार गृह संख्या : 213 उम्र : 34 लिंग : महिला	फोटो उपलब्ध	51	NAE0547828	निर्वाचक का नाम : जगदीश पिता का नाम: अदराराम गृह संख्या : 213 उम्र : 32 लिंग : पुरुष	फोटो उपलब्ध
52	NAE1564293	निर्वाचक का नाम : हीरा पिता का नाम: कसन राम राम गृह संख्या : 213 उम्र : 26 लिंग : पुरुष	फोटो उपलब्ध	53	NAE2144814	निर्वाचक का नाम : जीवा राम पिता का नाम: कसना राम गृह संख्या : 213 उम्र : 24 लिंग : पुरुष	फोटो उपलब्ध	54	NAE1985944	निर्वाचक का नाम : ममता कुमारी पति का नाम: हीरा राम गृह संख्या : 213 उम्र : 22 लिंग : महिला	फोटो उपलब्ध
55	RJ/22/172/387230	निर्वाचक का नाम : जवा पिता का नाम: खुमा गृह संख्या : 214 उम्र : 80 लिंग : पुरुष	फोटो उपलब्ध	56	KLC1845882	निर्वाचक का नाम : रणछोडाराम पिता का नाम: जवाराम गृह संख्या : 214 उम्र : 47 लिंग : पुरुष	फोटो उपलब्ध	57	KLC1631977	निर्वाचक का नाम : गीता पति का नाम: रणछोडाराम गृह संख्या : 214 उम्र : 45 लिंग : महिला	फोटो उपलब्ध
58	KLC1631985	निर्वाचक का नाम : पारसमल पिता का नाम: जवाजी गृह संख्या : 214 उम्र : 43 लिंग : पुरुष	फोटो उपलब्ध	59	NAE0547893	निर्वाचक का नाम : दाडमी देवी पति का नाम: पारसमल गृह संख्या : 214 उम्र : 37 लिंग : महिला	फोटो उपलब्ध	60	NAE2123297	निर्वाचक का नाम : हितेश कुमार पिता का नाम: रणछोडा राम गृह संख्या : 214 उम्र : 21 लिंग : पुरुष	फोटो उपलब्ध

61	RJ/22/172/387283	निर्वाचक का नाम : सोदरी पति का नाम: तेजा गृह संख्या : 215 उम्र : 90 लिंग : महिला	फोटो उपलब्ध	62	RJ/22/172/387171	निर्वाचक का नाम : वेला पिता का नाम: तेजा गृह संख्या : 215 उम्र : 60 लिंग : पुरुष	फोटो उपलब्ध	63	RJ/22/172/387282	निर्वाचक का नाम : सुबटी पति का नाम: वेला गृह संख्या : 215 उम्र : 57 लिंग : महिला	फोटो उपलब्ध
64	RJ/22/172/387286	निर्वाचक का नाम : पतीया पिता का नाम: तेजा गृह संख्या : 215 उम्र : 57 लिंग : पुरुष	फोटो उपलब्ध	65	KLC1787878	निर्वाचक का नाम : दाडमी पति का नाम: पतिया गृह संख्या : 215 उम्र : 50 लिंग : महिला	फोटो उपलब्ध	66	RJ/22/172/387296	निर्वाचक का नाम : माथाराम पिता का नाम: तेजाजी गृह संख्या : 215 उम्र : 48 लिंग : पुरुष	फोटो उपलब्ध
67	KLC1631993	निर्वाचक का नाम : शारदा पति का नाम: माथाराम गृह संख्या : 215 उम्र : 45 लिंग : महिला	फोटो उपलब्ध	68	NAE1025428	निर्वाचक का नाम : मंगलाराम पिता का नाम: वेलाराम गृह संख्या : 215 उम्र : 30 लिंग : पुरुष	फोटो उपलब्ध	69	NAE1316512	निर्वाचक का नाम : चम्पा लाल पिता का नाम: मादा राम गृह संख्या : 215 उम्र : 27 लिंग : पुरुष	फोटो उपलब्ध
70	NAE1679968	निर्वाचक का नाम : राणा राम पिता का नाम: वेला राम गृह संख्या : 215 उम्र : 25 लिंग : पुरुष	फोटो उपलब्ध	71	NAE2157097	निर्वाचक का नाम : ममता देवी पति का नाम: राणा राम गृह संख्या : 215 उम्र : 25 लिंग : महिला	फोटो उपलब्ध	72	NAE1679992	निर्वाचक का नाम : मंछा राम पिता का नाम: वेलाराम गृह संख्या : 215 उम्र : 23 लिंग : पुरुष	फोटो उपलब्ध
73	NAE2165124	निर्वाचक का नाम : दाडमी देवी पति का नाम: मुकेश कुमार गृह संख्या : 215 उम्र : 23 लिंग : महिला	फोटो उपलब्ध	74	NAE2167658	निर्वाचक का नाम : ममता देवी पति का नाम: चंपा लाल गृह संख्या : 215 उम्र : 19 लिंग : महिला	फोटो उपलब्ध	75	RJ/22/172/387281	निर्वाचक का नाम : सांपू पति का नाम: भूरा राम गृह संख्या : 216 उम्र : 75 लिंग : महिला	फोटो उपलब्ध
76	NAE1364686	निर्वाचक का नाम : खेता राम पिता का नाम: भूरा राम गृह संख्या : 216 उम्र : 26 लिंग : पुरुष	फोटो उपलब्ध	77	NAE1829480	निर्वाचक का नाम : ममता देवी पति का नाम: खेता राम गृह संख्या : 216 उम्र : 24 लिंग : महिला	फोटो उपलब्ध	78	NAE1316520	निर्वाचक का नाम : दाडमी देवी पति का नाम: मंगला राम गृह संख्या : 356 उम्र : 32 लिंग : महिला	फोटो उपलब्ध
79	NAE1363373	निर्वाचक का नाम : श्रवण कुमार पिता का नाम: छगन लाल गृह संख्या : 356 उम्र : 30 लिंग : पुरुष	फोटो उपलब्ध	80	NAE1793652	निर्वाचक का नाम : मुकेश कुमार चौधरी अन्य: पुनमाजी गृह संख्या : खानपुर उम्र : 23 लिंग : पुरुष	फोटो उपलब्ध				

81	NAE2031664	निर्वाचक का नाम : दलपत कुमार पिता का नाम: जेपा राम गृह संख्या : 00 उम्र : 26 लिंग : पुरुष	फोटो उपलब्ध	82	RJ/22/172/387371	निर्वाचक का नाम : सुकी पति का नाम: मफेखां गृह संख्या : 217 उम्र : 67 लिंग : महिला	फोटो उपलब्ध	83	NAE1432921	निर्वाचक का नाम : कालू खां पिता का नाम: मफे खां गृह संख्या : 217 उम्र : 31 लिंग : पुरुष	फोटो उपलब्ध
84	NAE1316538	निर्वाचक का नाम : फ़िरोज़ पिता का नाम: मफे खां गृह संख्या : 217 उम्र : 29 लिंग : पुरुष	फोटो उपलब्ध	85	NAE1432954	निर्वाचक का नाम : नवाजी बानू पति का नाम: कालू खां गृह संख्या : 217 उम्र : 28 लिंग : महिला	फोटो उपलब्ध	86	RJ/22/172/387139	निर्वाचक का नाम : शायती पति का नाम: उम्मेद खां गृह संख्या : 218 उम्र : 73 लिंग : महिला	फोटो उपलब्ध
87	RJ/22/172/387138	निर्वाचक का नाम : टीपु पति का नाम: उम्मेद खां गृह संख्या : 218 उम्र : 70 लिंग : महिला	फोटो उपलब्ध	88	NAE0518001	निर्वाचक का नाम : नजीर खां पिता का नाम: उम्मेद खां गृह संख्या : 218 उम्र : 39 लिंग : पुरुष	फोटो उपलब्ध	89	NAE0170936	निर्वाचक का नाम : झीणी बानू पति का नाम: नजीर खां गृह संख्या : 218 उम्र : 39 लिंग : महिला	फोटो उपलब्ध
90	NAE1469337	निर्वाचक का नाम : सतार खान पिता का नाम: उम्मेद खां गृह संख्या : 218 उम्र : 35 लिंग : पुरुष	फोटो उपलब्ध	91	NAE0798439	निर्वाचक का नाम : नमाजी बानू पति का नाम: सतार खां गृह संख्या : 218 उम्र : 34 लिंग : महिला	फोटो उपलब्ध	92	NAE1433069	निर्वाचक का नाम : मुस्ताक खान पिता का नाम: उम्मेद खान गृह संख्या : 218 उम्र : 27 लिंग : पुरुष	फोटो उपलब्ध
93	NAE1433622	निर्वाचक का नाम : जाकिर हुसैन पिता का नाम: उम्मेद खान गृह संख्या : 218 उम्र : 26 लिंग : पुरुष	फोटो उपलब्ध	94	NAE1946144	निर्वाचक का नाम : अपसीना बानू पति का नाम: मुस्ताक खान गृह संख्या : 218 उम्र : 22 लिंग : महिला	फोटो उपलब्ध	95	RJ/22/172/387480	निर्वाचक का नाम : सामी पिता का नाम: टीकमा गृह संख्या : 219 उम्र : 95 लिंग : पुरुष	फोटो उपलब्ध
96	RJ/22/172/387233	निर्वाचक का नाम : हरिया पति का नाम: सामी गृह संख्या : 219 उम्र : 90 लिंग : महिला	फोटो उपलब्ध	97	KLC1632009	निर्वाचक का नाम : वचना पिता का नाम: सामी गृह संख्या : 219 उम्र : 60 लिंग : पुरुष	फोटो उपलब्ध	98	RJ/22/172/387524	निर्वाचक का नाम : गीता पति का नाम: वचना गृह संख्या : 219 उम्र : 57 लिंग : महिला	फोटो उपलब्ध
99	RJ/22/172/387481	निर्वाचक का नाम : दुदीया पिता का नाम: सामी गृह संख्या : 219 उम्र : 55 लिंग : पुरुष	फोटो उपलब्ध	100	RJ/22/172/387525	निर्वाचक का नाम : मेती पति का नाम: दुदीया गृह संख्या : 219 उम्र : 53 लिंग : महिला	फोटो उपलब्ध	101	RJ/22/172/387374	निर्वाचक का नाम : जेपाराम पिता का नाम: सामी गृह संख्या : 219 उम्र : 53 लिंग : पुरुष	फोटो उपलब्ध
102	KLC1392091	निर्वाचक का नाम : गंगा देवी पति का नाम: जेपाराम गृह संख्या : 219 उम्र : 50 लिंग : महिला	फोटो उपलब्ध	103	KLC1632017	निर्वाचक का नाम : रायमल पिता का नाम: सोमी राम गृह संख्या : 219 उम्र : 44 लिंग : पुरुष	फोटो उपलब्ध	104	NAE0548289	निर्वाचक का नाम : अणसी देवी पति का नाम: रायमलराम गृह संख्या : 219 उम्र : 43 लिंग : महिला	फोटो उपलब्ध
105	NAE0170837	निर्वाचक का नाम : लीलाराम पिता का नाम: सोमीराम गृह संख्या : 219 उम्र : 40 लिंग : पुरुष	फोटो उपलब्ध	106	NAE0548271	निर्वाचक का नाम : सांवलाराम पिता का नाम: सोनीराम गृह संख्या : 219 उम्र : 35 लिंग : पुरुष	फोटो उपलब्ध	107	NAE0548214	निर्वाचक का नाम : मफी देवी पति का नाम: लीलाराम गृह संख्या : 219 उम्र : 34 लिंग : महिला	फोटो उपलब्ध
108	NAE1365311	निर्वाचक का नाम : गोपा राम पिता का नाम: दूदा राम गृह संख्या : 219 उम्र : 28 लिंग : पुरुष	फोटो उपलब्ध	109	NAE1735612	निर्वाचक का नाम : गोमती देवी पति का नाम: सावलाराम गृह संख्या : 219 उम्र : 27 लिंग : महिला	फोटो उपलब्ध	110	NAE1844752	निर्वाचक का नाम : ममता कुमारी पिता का नाम: रायमल राम गृह संख्या : 219 उम्र : 21 लिंग : महिला	फोटो उपलब्ध

111	NAE2153724	निर्वाचक का नाम : माफ़ी कुमारी पिता का नाम: रायमल गृह संख्या : 219 उम्र : 19 लिंग : महिला	फोटो उपलब्ध	112	RJ/22/172/387373	निर्वाचक का नाम : समना पिता का नाम: सामी गृह संख्या : 220 उम्र : 67 लिंग : पुरुष	फोटो उपलब्ध	113	RJ/22/172/387234	निर्वाचक का नाम : वरजु पिता का नाम: समना गृह संख्या : 220 उम्र : 65 लिंग : महिला	फोटो उपलब्ध
114	NAE0548222	निर्वाचक का नाम : मफ़ी देवी पति का नाम: केवाराम गृह संख्या : 221 उम्र : 41 लिंग : महिला	फोटो उपलब्ध	115	RJ/22/172/387102	निर्वाचक का नाम : ढेली पति का नाम: सवा गृह संख्या : 222 उम्र : 75 लिंग : महिला	फोटो उपलब्ध	116	KLC2145597	निर्वाचक का नाम : बदराम पिता का नाम: सवाजी गृह संख्या : 222 उम्र : 47 लिंग : पुरुष	फोटो उपलब्ध
117	KLC2145605	निर्वाचक का नाम : हंजा पति का नाम: बदराम गृह संख्या : 222 उम्र : 45 लिंग : महिला	फोटो उपलब्ध	118	NAE0547729	निर्वाचक का नाम : महादेवाराम पिता का नाम: सवाराम गृह संख्या : 222 उम्र : 39 लिंग : पुरुष	फोटो उपलब्ध	119	NAE0547802	निर्वाचक का नाम : भावाराम पिता का नाम: सवाराम गृह संख्या : 222 उम्र : 36 लिंग : पुरुष	फोटो उपलब्ध
120	NAE0547737	निर्वाचक का नाम : झीणी देवी पति का नाम: महादेवाराम गृह संख्या : 222 उम्र : 35 लिंग : महिला	फोटो उपलब्ध	121	NAE0547810	निर्वाचक का नाम : देसु देवी पति का नाम: भावाराम गृह संख्या : 222 उम्र : 32 लिंग : महिला	फोटो उपलब्ध	122	RJ/22/172/387057	निर्वाचक का नाम : रणछोडा पिता का नाम: खीमा गृह संख्या : 223 उम्र : 78 लिंग : पुरुष	फोटो उपलब्ध
123	KLC1391705	निर्वाचक का नाम : हरियों पति का नाम: रणछोडा गृह संख्या : 223 उम्र : 72 लिंग : महिला	फोटो उपलब्ध	124	NAE0171025	निर्वाचक का नाम : मांगी लाल पिता का नाम: रणछोडाराम गृह संख्या : 223 उम्र : 37 लिंग : पुरुष	फोटो उपलब्ध	125	NAE0547687	निर्वाचक का नाम : निम्बाराम पिता का नाम: हबताराम गृह संख्या : 223 उम्र : 35 लिंग : पुरुष	फोटो उपलब्ध
126	NAE0768820	निर्वाचक का नाम : धकू देवी पति का नाम: निम्बाराम गृह संख्या : 223 उम्र : 35 लिंग : महिला	फोटो उपलब्ध	127	NAE1178730	निर्वाचक का नाम : पिकू देवी पति का नाम: मांगी लाल गृह संख्या : 223 उम्र : 28 लिंग : महिला	फोटो उपलब्ध	128	NAE1585181	निर्वाचक का नाम : पूनम राम पिता का नाम: रणछोड़ राम गृह संख्या : 223 उम्र : 26 लिंग : पुरुष	फोटो उपलब्ध
129	NAE1890979	निर्वाचक का नाम : झमका देवी पति का नाम: पुन्मराम गृह संख्या : 223 उम्र : 24 लिंग : महिला	फोटो उपलब्ध	130	NAE1764968	निर्वाचक का नाम : सुरेश कुमार पिता का नाम: रणछोडा राम गृह संख्या : 223 उम्र : 22 लिंग : पुरुष	फोटो उपलब्ध	131	RJ/22/172/387382	निर्वाचक का नाम : धुका पिता का नाम: सवदान गृह संख्या : 225 उम्र : 85 लिंग : पुरुष	फोटो उपलब्ध
132	RJ/22/172/387080	निर्वाचक का नाम : अरजनो पति का नाम: धुका गृह संख्या : 225 उम्र : 80 लिंग : महिला	फोटो उपलब्ध	133	RJ/22/172/387034	निर्वाचक का नाम : वसना पिता का नाम: धुका गृह संख्या : 225 उम्र : 57 लिंग : पुरुष	फोटो उपलब्ध	134	KLC1632025	निर्वाचक का नाम : मूंगी पति का नाम: वसना गृह संख्या : 225 उम्र : 54 लिंग : महिला	फोटो उपलब्ध
135	NAE0225888	निर्वाचक का नाम : हरसन राम पिता का नाम: धुकाराम गृह संख्या : 225 उम्र : 47 लिंग : पुरुष	फोटो उपलब्ध	136	KLC1632033	निर्वाचक का नाम : देवी पति का नाम: हरसन राम गृह संख्या : 225 उम्र : 47 लिंग : महिला	फोटो उपलब्ध	137	NAE0066464	निर्वाचक का नाम : रायमल पिता का नाम: धुखाजी गृह संख्या : 225 उम्र : 45 लिंग : पुरुष	फोटो उपलब्ध
138	KLC1632041	निर्वाचक का नाम : नानजीराम पिता का नाम: धूखाजी गृह संख्या : 225 उम्र : 43 लिंग : पुरुष	फोटो उपलब्ध	139	NAE0170738	निर्वाचक का नाम : पंखु देवी पति का नाम: रायमल गृह संख्या : 225 उम्र : 39 लिंग : महिला	फोटो उपलब्ध	140	NAE0170746	निर्वाचक का नाम : पुरकी देवी पति का नाम: नानजीराम गृह संख्या : 225 उम्र : 37 लिंग : महिला	फोटो उपलब्ध

141 निर्वाचक का नाम : दिनेश कुमार पिता का नाम: वचना राम गृह संख्या : 225 उम्र : 33 लिंग : पुरुष	NAE1584911 फोटो उपलब्ध	142 निर्वाचक का नाम : रमेश कुमार देवासी पिता का नाम: वचनाराम गृह संख्या : 225 उम्र : 30 लिंग : पुरुष	NAE1140474 फोटो उपलब्ध	143 निर्वाचक का नाम : फ़ैसी पति का नाम: हकमा राम गृह संख्या : 225 उम्र : 28 लिंग : महिला	NAE1584903 फोटो उपलब्ध
144 निर्वाचक का नाम : हकमा राम पिता का नाम: वचना राम गृह संख्या : 225 उम्र : 28 लिंग : पुरुष	NAE1585199 फोटो उपलब्ध	145 निर्वाचक का नाम : अना पिता का नाम: सवदान गृह संख्या : 226 उम्र : 75 लिंग : पुरुष	RJ/22/172/387526 फोटो उपलब्ध	146 निर्वाचक का नाम : समदा पति का नाम: अना गृह संख्या : 226 उम्र : 70 लिंग : महिला	RJ/22/172/387105 फोटो उपलब्ध
147 निर्वाचक का नाम : नेथीराम पिता का नाम: अनाराम गृह संख्या : 226 उम्र : 39 लिंग : पुरुष	NAE0066472 फोटो उपलब्ध	148 निर्वाचक का नाम : पंखु देवी पति का नाम: नेथीराम गृह संख्या : 226 उम्र : 34 लिंग : महिला	NAE0517870 फोटो उपलब्ध	149 निर्वाचक का नाम : सुजाना पिता का नाम: समेला गृह संख्या : 227 उम्र : 72 लिंग : पुरुष	RJ/22/172/387527 फोटो उपलब्ध
150 निर्वाचक का नाम : मालू पति का नाम: सुजाना गृह संख्या : 227 उम्र : 67 लिंग : महिला	RJ/22/172/387011 फोटो उपलब्ध	151 निर्वाचक का नाम : मेहरा राम पिता का नाम: सुजाना राम गृह संख्या : 227 उम्र : 27 लिंग : पुरुष	NAE1584929 फोटो उपलब्ध	152 निर्वाचक का नाम : लसा पिता का नाम: समेला गृह संख्या : 228 उम्र : 70 लिंग : पुरुष	RJ/22/172/387483 फोटो उपलब्ध
153 निर्वाचक का नाम : वरजू देवि पति का नाम: लसा राम गृह संख्या : 228 उम्र : 61 लिंग : महिला	NAE2114775 फोटो उपलब्ध	154 निर्वाचक का नाम : हाजा पिता का नाम: समेला गृह संख्या : 228 उम्र : 60 लिंग : पुरुष	NAE0047100 फोटो उपलब्ध	155 निर्वाचक का नाम : जेठी पति का नाम: हाजा गृह संख्या : 228 उम्र : 58 लिंग : महिला	KLC1632058 फोटो उपलब्ध
156 निर्वाचक का नाम : भोला पिता का नाम: समेला गृह संख्या : 228 उम्र : 55 लिंग : पुरुष	KLC1632066 फोटो उपलब्ध	157 निर्वाचक का नाम : राणाराम पिता का नाम: समेलाजी गृह संख्या : 228 उम्र : 52 लिंग : पुरुष	KLC1632074 फोटो उपलब्ध	158 निर्वाचक का नाम : दरगाराम पिता का नाम: समेलाजी गृह संख्या : 228 उम्र : 50 लिंग : पुरुष	KLC1632082 फोटो उपलब्ध
159 निर्वाचक का नाम : कोकु पति का नाम: भोलाराम गृह संख्या : 228 उम्र : 50 लिंग : महिला	KLC1632090 फोटो उपलब्ध	160 निर्वाचक का नाम : जमना देवी पति का नाम: राणाराम गृह संख्या : 228 उम्र : 49 लिंग : महिला	KLC2064616 फोटो उपलब्ध	161 निर्वाचक का नाम : बिजाराम पिता का नाम: हाजाराम गृह संख्या : 228 उम्र : 35 लिंग : पुरुष	NAE0418921 फोटो उपलब्ध
162 निर्वाचक का नाम : भीखी देवी पति का नाम: बिजाराम गृह संख्या : 228 उम्र : 34 लिंग : महिला	NAE0513846 फोटो उपलब्ध	163 निर्वाचक का नाम : नवा राम पिता का नाम: लसा राम गृह संख्या : 228 उम्र : 34 लिंग : पुरुष	NAE1434042 फोटो उपलब्ध	164 निर्वाचक का नाम : कसना राम पिता का नाम: लसा राम गृह संख्या : 228 उम्र : 32 लिंग : पुरुष	NAE1316546 फोटो उपलब्ध
165 निर्वाचक का नाम : अचलाराम पिता का नाम: लछाराम गृह संख्या : 228 उम्र : 31 लिंग : पुरुष	NAE1025360 फोटो उपलब्ध	166 निर्वाचक का नाम : रमिला देवी पति का नाम: नवा राम गृह संख्या : 228 उम्र : 29 लिंग : महिला	NAE1434117 फोटो उपलब्ध	167 निर्वाचक का नाम : वरजोगा राम पिता का नाम: राणा राम गृह संख्या : 228 उम्र : 23 लिंग : पुरुष	NAE1643170 फोटो उपलब्ध
168 निर्वाचक का नाम : खुशी कुमारी पिता का नाम: भोला राम गृह संख्या : 228 उम्र : 21 लिंग : महिला	NAE1845361 फोटो उपलब्ध	169 निर्वाचक का नाम : विक्रम कुमार पिता का नाम: राणा राम गृह संख्या : 228 उम्र : 19 लिंग : पुरुष	NAE2142073 फोटो उपलब्ध	170 निर्वाचक का नाम : रुपेश कुमार पिता का नाम: लसा राम गृह संख्या : 228 उम्र : 19 लिंग : पुरुष	NAE2259174 फोटो उपलब्ध

171	RJ/22/172/387248
निर्वाचक का नाम : केसा पिता का नाम: नगा गृह संख्या : 229 उम्र : 67 लिंग : पुरुष	फोटो उपलब्ध

172	RJ/22/172/387235
निर्वाचक का नाम : रकमो पति का नाम: केसा गृह संख्या : 229 उम्र : 61 लिंग : महिला	फोटो उपलब्ध

173	NAE0266585
निर्वाचक का नाम : जोगाराम पिता का नाम: केसाराम गृह संख्या : 229 उम्र : 41 लिंग : पुरुष	फोटो उपलब्ध

174	NAE0226159
निर्वाचक का नाम : हरसन राम पिता का नाम: केसाराम गृह संख्या : 229 उम्र : 37 लिंग : पुरुष	फोटो उपलब्ध

175	NAE0548099
निर्वाचक का नाम : बादली देवी पति का नाम: हरसनराम गृह संख्या : 229 उम्र : 34 लिंग : महिला	फोटो उपलब्ध

176	NAE1316553
निर्वाचक का नाम : रामाराम पिता का नाम: केसाराम गृह संख्या : 276 उम्र : 27 लिंग : पुरुष	फोटो उपलब्ध

177	NAE1316561
निर्वाचक का नाम : मला राम पिता का नाम: नेधी राम गृह संख्या : 277 उम्र : 28 लिंग : पुरुष	फोटो उपलब्ध

178	NAE1451483
निर्वाचक का नाम : मोरी देवी पति का नाम: जानू राम गृह संख्या : 291 उम्र : 26 लिंग : महिला	फोटो उपलब्ध

179	NAE1923606
निर्वाचक का नाम : मांगी लाल पिता का नाम: वगता गृह संख्या : 292 उम्र : 21 लिंग : पुरुष	फोटो उपलब्ध

180	NAE1316579
निर्वाचक का नाम : माला राम पिता का नाम: चमन राम गृह संख्या : 300 उम्र : 31 लिंग : पुरुष	फोटो उपलब्ध

181	NAE1636273
निर्वाचक का नाम : रेवा राम पिता का नाम: लच्छा राम गृह संख्या : 300 उम्र : 26 लिंग : पुरुष	फोटो उपलब्ध

182	NAE1838853
निर्वाचक का नाम : पूजा कुमारी पति का नाम: रेवा राम गृह संख्या : 300 उम्र : 25 लिंग : महिला	फोटो उपलब्ध

183	NAE2079168
निर्वाचक का नाम : गोमती देवी पति का नाम: अचला राम गृह संख्या : खानपुर उम्र : 25 लिंग : महिला	फोटो उपलब्ध

184 निर्वाचक का नाम : मफाराम पिता का नाम: मसराराम गृह संख्या : 209 उम्र : 37 लिंग : पुरुष	NAE0266353 फोटो उपलब्ध	185 निर्वाचक का नाम : देसु पति का नाम: मफाराम गृह संख्या : 209 उम्र : 36 लिंग : महिला	NAE0266361 फोटो उपलब्ध	186 निर्वाचक का नाम : शारदा देवी पति का नाम: घेवाराम गृह संख्या : 211 उम्र : 45 लिंग : महिला	NAE0266312 फोटो उपलब्ध
187 निर्वाचक का नाम : पवनी पति का नाम: पारस गृह संख्या : 212 उम्र : 42 लिंग : महिला	NAE0266296 फोटो उपलब्ध	188 निर्वाचक का नाम : गीता पति का नाम: ईसाराम गृह संख्या : 212 उम्र : 37 लिंग : महिला	NAE0266288 फोटो उपलब्ध	189 निर्वाचक का नाम : महेंद्र कुमार पिता का नाम: देदा राम गृह संख्या : 224 उम्र : 27 लिंग : पुरुष	NAE1364785 फोटो उपलब्ध
190 निर्वाचक का नाम : माफ्री देवी पति का नाम: महेंद्र कुमार गृह संख्या : 224 उम्र : 25 लिंग : महिला	NAE1813971 फोटो उपलब्ध	191 निर्वाचक का नाम : संगीता पति का नाम: विजय गृह संख्या : 229 उम्र : 30 लिंग : महिला	NAE2119212 फोटो उपलब्ध	192 निर्वाचक का नाम : ओखा पिता का नाम: माना गृह संख्या : 230 उम्र : 60 लिंग : पुरुष	RJ/22/172/387319 फोटो उपलब्ध
193 निर्वाचक का नाम : मंजू पति का नाम: ओखा गृह संख्या : 230 उम्र : 57 लिंग : महिला	RJ/22/172/388055 फोटो उपलब्ध	194 निर्वाचक का नाम : केवाराम पिता का नाम: पाताराम गृह संख्या : 230 उम्र : 49 लिंग : पुरुष	NAE0046888 फोटो उपलब्ध	195 निर्वाचक का नाम : राजेन्द्र कुमार पिता का नाम: ओखाराम गृह संख्या : 230 उम्र : 30 लिंग : पुरुष	NAE1025196 फोटो उपलब्ध
196 निर्वाचक का नाम : गायत्री देवी पति का नाम: राजेंद्र कुमार गृह संख्या : 230 उम्र : 27 लिंग : महिला	NAE2060754 फोटो उपलब्ध	197 निर्वाचक का नाम : प्रीती देवी पति का नाम: मोहबता राम गृह संख्या : 230 उम्र : 26 लिंग : महिला	NAE1363142 फोटो उपलब्ध	198 निर्वाचक का नाम : नरपत राम पिता का नाम: ओखा राम गृह संख्या : 230 उम्र : 26 लिंग : पुरुष	NAE1584945 फोटो उपलब्ध
199 निर्वाचक का नाम : मालू पिता का नाम: केवा राम गृह संख्या : 230 उम्र : 19 लिंग : महिला	NAE2223428 फोटो उपलब्ध	200 निर्वाचक का नाम : हंजा पति का नाम: तलछा गृह संख्या : 231 उम्र : 73 लिंग : महिला	RJ/22/172/387141 फोटो उपलब्ध	201 निर्वाचक का नाम : पारसा पिता का नाम: तलछा गृह संख्या : 231 उम्र : 55 लिंग : पुरुष	RJ/22/172/387529 फोटो उपलब्ध
202 निर्वाचक का नाम : अणसी पति का नाम: मीठाराम गृह संख्या : 231 उम्र : 50 लिंग : महिला	RJ/22/172/388042 फोटो उपलब्ध	203 निर्वाचक का नाम : दिवा पति का नाम: पारसाराम गृह संख्या : 231 उम्र : 48 लिंग : महिला	NAE0066373 फोटो उपलब्ध	204 निर्वाचक का नाम : जेपाराम पिता का नाम: तलसाजी गृह संख्या : 231 उम्र : 43 लिंग : पुरुष	KLC2064624 फोटो उपलब्ध
205 निर्वाचक का नाम : केवाराम पिता का नाम: तलछाराम गृह संख्या : 231 उम्र : 38 लिंग : पुरुष	NAE0455022 फोटो उपलब्ध	206 निर्वाचक का नाम : पूरी देवी पति का नाम: केवाराम गृह संख्या : 231 उम्र : 35 लिंग : महिला	NAE0513861 फोटो उपलब्ध	207 निर्वाचक का नाम : मोडा पिता का नाम: सुरता गृह संख्या : 232 उम्र : 55 लिंग : पुरुष	RJ/22/172/387391 फोटो उपलब्ध
208 निर्वाचक का नाम : बादली पति का नाम: मोडाराम गृह संख्या : 232 उम्र : 48 लिंग : महिला	KLC1392208 फोटो उपलब्ध	209 निर्वाचक का नाम : जबराराम पिता का नाम: मोडाराम गृह संख्या : 232 उम्र : 27 लिंग : पुरुष	NAE1316587 फोटो उपलब्ध	210 निर्वाचक का नाम : नीतू कुमारी पिता का नाम: मोडाराम गृह संख्या : 232 उम्र : 19 लिंग : महिला	NAE2258655 फोटो उपलब्ध
211 निर्वाचक का नाम : मसराराम पिता का नाम: भारताजी गृह संख्या : 233 उम्र : 49 लिंग : पुरुष	RJ/22/172/388004 फोटो उपलब्ध	212 निर्वाचक का नाम : देशू देवी पति का नाम: मसराराम गृह संख्या : 233 उम्र : 44 लिंग : महिला	NAE0170787 फोटो उपलब्ध	213 निर्वाचक का नाम : फगलू राम पिता का नाम: मसराराम गृह संख्या : 233 उम्र : 20 लिंग : पुरुष	NAE1960426 फोटो उपलब्ध

214 निर्वाचक का नाम : लछु पति का नाम: धुंखा गृह संख्या : 234 उम्र : 63 लिंग : महिला	KLC2064632 फोटो उपलब्ध	215 निर्वाचक का नाम : गवरा राम पिता का नाम: धुखाजी गृह संख्या : 234 उम्र : 45 लिंग : पुरुष	NAE0711168 फोटो उपलब्ध	216 निर्वाचक का नाम : दशरथ पिता का नाम: धुखाजी गृह संख्या : 234 उम्र : 43 लिंग : पुरुष	NAE0320630 फोटो उपलब्ध
217 निर्वाचक का नाम : दरिया पति का नाम: गबराराम गृह संख्या : 234 उम्र : 39 लिंग : महिला	NAE0170951 फोटो उपलब्ध	218 निर्वाचक का नाम : देसु पति का नाम: दशरथ गृह संख्या : 234 उम्र : 38 लिंग : महिला	NAE0170944 फोटो उपलब्ध	219 निर्वाचक का नाम : तगा पिता का नाम: तरीकमा गृह संख्या : 235 उम्र : 60 लिंग : पुरुष	RJ/22/172/387320 फोटो उपलब्ध
220 निर्वाचक का नाम : कमला पति का नाम: तगा गृह संख्या : 235 उम्र : 57 लिंग : महिला	RJ/22/172/387147 फोटो उपलब्ध	221 निर्वाचक का नाम : गेलाराम पिता का नाम: तीकमाराम गृह संख्या : 235 उम्र : 49 लिंग : पुरुष	RJ/22/172/388005 फोटो उपलब्ध	222 निर्वाचक का नाम : पोकी देवी पति का नाम: गैलाराम गृह संख्या : 235 उम्र : 41 लिंग : महिला	NAE0170795 फोटो उपलब्ध
223 निर्वाचक का नाम : मोहनलाल पिता का नाम: तगा जी गृह संख्या : 235 उम्र : 31 लिंग : पुरुष	NAE0835850 फोटो उपलब्ध	224 निर्वाचक का नाम : समेला राम पिता का नाम: तगा राम गृह संख्या : 235 उम्र : 28 लिंग : पुरुष	NAE1434133 फोटो उपलब्ध	225 निर्वाचक का नाम : पार्वती कुमारी पिता का नाम: गेला राम गृह संख्या : 235 उम्र : 20 लिंग : महिला	NAE2153054 फोटो उपलब्ध
226 निर्वाचक का नाम : सणगी पति का नाम: भगवाना गृह संख्या : 236 उम्र : 65 लिंग : महिला	RJ/22/172/387136 फोटो उपलब्ध	227 निर्वाचक का नाम : छगनाराम पिता का नाम: भगवानाजी गृह संख्या : 236 उम्र : 46 लिंग : पुरुष	KLC2230068 फोटो उपलब्ध	228 निर्वाचक का नाम : गीता पति का नाम: छगनाराम गृह संख्या : 236 उम्र : 38 लिंग : महिला	KLC2230043 फोटो उपलब्ध
229 निर्वाचक का नाम : पारसा राम पिता का नाम: भगवाना राम गृह संख्या : 236 उम्र : 35 लिंग : पुरुष	NAE0418954 फोटो उपलब्ध	230 निर्वाचक का नाम : मीरा देवी पति का नाम: पारसाराम गृह संख्या : 236 उम्र : 34 लिंग : महिला	NAE0835751 फोटो उपलब्ध	231 निर्वाचक का नाम : विक्रम कुमार पिता का नाम: छगना राम गृह संख्या : 236 उम्र : 19 लिंग : पुरुष	NAE2258721 फोटो उपलब्ध
232 निर्वाचक का नाम : जोड़ता पिता का नाम: रावता गृह संख्या : 237 उम्र : 85 लिंग : पुरुष	RJ/22/172/387164 फोटो उपलब्ध	233 निर्वाचक का नाम : भीमा पिता का नाम: जोड़ता गृह संख्या : 237 उम्र : 55 लिंग : पुरुष	RJ/22/172/387385 फोटो उपलब्ध	234 निर्वाचक का नाम : सुंजी पति का नाम: भीमा गृह संख्या : 237 उम्र : 51 लिंग : महिला	KLC1632108 फोटो उपलब्ध
235 निर्वाचक का नाम : बीजाराम पिता का नाम: जोड़ताजी गृह संख्या : 237 उम्र : 45 लिंग : पुरुष	KLC1632116 फोटो उपलब्ध	236 निर्वाचक का नाम : अंजु पति का नाम: बीजाराम गृह संख्या : 237 उम्र : 42 लिंग : महिला	KLC2230050 फोटो उपलब्ध	237 निर्वाचक का नाम : जगताराम पिता का नाम: जोड़ताराम गृह संख्या : 237 उम्र : 37 लिंग : पुरुष	NAE0120048 फोटो उपलब्ध
238 निर्वाचक का नाम : सुआ देवी पति का नाम: जगताराम गृह संख्या : 237 उम्र : 30 लिंग : महिला	NAE1140425 फोटो उपलब्ध	239 निर्वाचक का नाम : सोमा राम पिता का नाम: भीमा राम गृह संख्या : 237 उम्र : 25 लिंग : पुरुष	NAE1605492 फोटो उपलब्ध	240 निर्वाचक का नाम : सोहनी पिता का नाम: भीमा राम गृह संख्या : 237 उम्र : 19 लिंग : महिला	NAE2150498 फोटो उपलब्ध
241 निर्वाचक का नाम : ढेली पति का नाम: छतरा गृह संख्या : 238 उम्र : 63 लिंग : महिला	RJ/22/172/387393 फोटो उपलब्ध	242 निर्वाचक का नाम : अणसी देवी पति का नाम: दरगाराम गृह संख्या : 238 उम्र : 43 लिंग : महिला	NAE0170902 फोटो उपलब्ध	243 निर्वाचक का नाम : खेता राम पिता का नाम: चतरा राम गृह संख्या : 238 उम्र : 24 लिंग : पुरुष	NAE1737188 फोटो उपलब्ध

244	RJ/22/172/387394	निर्वाचक का नाम : रेखा पिता का नाम: मूपा गृह संख्या : 239 उम्र : 55 लिंग : पुरुष	फोटो उपलब्ध	245	RJ/22/172/388029	निर्वाचक का नाम : सुंदर पति का नाम: रेखाराम गृह संख्या : 239 उम्र : 51 लिंग : महिला	फोटो उपलब्ध	246	NAE1363332	निर्वाचक का नाम : हीरा राम पिता का नाम: रेखा राम गृह संख्या : 239 उम्र : 26 लिंग : पुरुष	फोटो उपलब्ध
247	NAE1469311	निर्वाचक का नाम : मृगीया पिता का नाम: तलछा गृह संख्या : 240 उम्र : 65 लिंग : पुरुष	फोटो उपलब्ध	248	NAE0320895	निर्वाचक का नाम : संतोषी पति का नाम: मृगीया गृह संख्या : 240 उम्र : 63 लिंग : महिला	फोटो उपलब्ध	249	RJ/22/172/387380	निर्वाचक का नाम : भोमा पिता का नाम: उका गृह संख्या : 241 उम्र : 79 लिंग : पुरुष	फोटो उपलब्ध
250	RJ/22/172/387378	निर्वाचक का नाम : सुन्दर पति का नाम: भोमा गृह संख्या : 241 उम्र : 75 लिंग : महिला	फोटो उपलब्ध	251	KLC2230472	निर्वाचक का नाम : कमला पति का नाम: जोगाराम गृह संख्या : 241 उम्र : 38 लिंग : महिला	फोटो उपलब्ध	252	NAE0046714	निर्वाचक का नाम : जोगाराम पिता का नाम: भोमाराम गृह संख्या : 241 उम्र : 38 लिंग : पुरुष	फोटो उपलब्ध
253	NAE0513929	निर्वाचक का नाम : भोलाराम पिता का नाम: भोमाराम गृह संख्या : 241 उम्र : 34 लिंग : पुरुष	फोटो उपलब्ध	254	NAE1451558	निर्वाचक का नाम : कमला पति का नाम: भोला राम गृह संख्या : 241 उम्र : 30 लिंग : महिला	फोटो उपलब्ध	255	NAE1745553	निर्वाचक का नाम : सुरेश कुमार पिता का नाम: भोमा राम गृह संख्या : 241 उम्र : 26 लिंग : पुरुष	फोटो उपलब्ध
256	NAE1745579	निर्वाचक का नाम : महेंद्र कुमार पिता का नाम: भोमा राम गृह संख्या : 241 उम्र : 23 लिंग : पुरुष	फोटो उपलब्ध	257	RJ/22/172/387247	निर्वाचक का नाम : जगा पिता का नाम: भगवाना गृह संख्या : 242 उम्र : 70 लिंग : पुरुष	फोटो उपलब्ध	258	RJ/22/172/387397	निर्वाचक का नाम : ढेपी पति का नाम: जगा गृह संख्या : 242 उम्र : 67 लिंग : महिला	फोटो उपलब्ध
259	NAE0170803	निर्वाचक का नाम : भागू पति का नाम: कांतिलाल गृह संख्या : 242 उम्र : 37 लिंग : महिला	फोटो उपलब्ध	260	NAE0517920	निर्वाचक का नाम : कान्तिलाल पिता का नाम: जगाराम गृह संख्या : 242 उम्र : 36 लिंग : पुरुष	फोटो उपलब्ध	261	NAE1458660	निर्वाचक का नाम : गदू देवी पति का नाम: मदन लाल गृह संख्या : 242 उम्र : 30 लिंग : महिला	फोटो उपलब्ध
262	NAE1363456	निर्वाचक का नाम : मदन लाल पिता का नाम: जगा राम गृह संख्या : 242 उम्र : 27 लिंग : पुरुष	फोटो उपलब्ध	263	RJ/22/172/387016	निर्वाचक का नाम : लक्ष्मी पति का नाम: छोगा गृह संख्या : 243 उम्र : 67 लिंग : महिला	फोटो उपलब्ध	264	RJ/22/172/387014	निर्वाचक का नाम : मीठा पिता का नाम: छोगा गृह संख्या : 243 उम्र : 53 लिंग : पुरुष	फोटो उपलब्ध
265	KLC1632114	निर्वाचक का नाम : पीराराम पिता का नाम: छोगाराम गृह संख्या : 243 उम्र : 51 लिंग : पुरुष	फोटो उपलब्ध	266	KLC1632132	निर्वाचक का नाम : शान्ता पति का नाम: पीराराम गृह संख्या : 243 उम्र : 47 लिंग : महिला	फोटो उपलब्ध	267	NAE1140482	निर्वाचक का नाम : तेजाराम पिता का नाम: छोगाराम गृह संख्या : 243 उम्र : 33 लिंग : पुरुष	फोटो उपलब्ध
268	NAE1140490	निर्वाचक का नाम : गीता देवी पति का नाम: तेजाराम गृह संख्या : 243 उम्र : 30 लिंग : महिला	फोटो उपलब्ध	269	NAE1925692	निर्वाचक का नाम : उत्तम कुमार पिता का नाम: मीठा गृह संख्या : 243 उम्र : 24 लिंग : पुरुष	फोटो उपलब्ध	270	NAE1926005	निर्वाचक का नाम : सौरम पति का नाम: उत्तम कुमार गृह संख्या : 243 उम्र : 24 लिंग : महिला	फोटो उपलब्ध
271	NAE1926286	निर्वाचक का नाम : दलपत कुमार पिता का नाम: पीरा राम गृह संख्या : 243 उम्र : 22 लिंग : पुरुष	फोटो उपलब्ध	272	KLC1391713	निर्वाचक का नाम : पाता पिता का नाम: हकमा गृह संख्या : 244 उम्र : 69 लिंग : पुरुष	फोटो उपलब्ध	273	KLC1391721	निर्वाचक का नाम : दीवा पति का नाम: पाता गृह संख्या : 244 उम्र : 67 लिंग : महिला	फोटो उपलब्ध

274	RJ/22/172/388021	निर्वाचक का नाम : देदा पिता का नाम: हकमा गृह संख्या : 244 उम्र : 63 लिंग : पुरुष	फोटो उपलब्ध	275	RJ/22/172/387140	निर्वाचक का नाम : पारू पिता का नाम: देदा गृह संख्या : 244 उम्र : 60 लिंग : महिला	फोटो उपलब्ध	276	NAE0066290	निर्वाचक का नाम : किशोर कुमार पिता का नाम: देदा राम गृह संख्या : 244 उम्र : 37 लिंग : पुरुष	फोटो उपलब्ध
277	NAE0216101	निर्वाचक का नाम : बदामी देवी पति का नाम: किशोर कुमार गृह संख्या : 244 उम्र : 37 लिंग : महिला	फोटो उपलब्ध	278	NAE0517896	निर्वाचक का नाम : श्रवण कुमार पिता का नाम: देदाराम गृह संख्या : 244 उम्र : 35 लिंग : पुरुष	फोटो उपलब्ध	279	NAE0547851	निर्वाचक का नाम : विजय पिता का नाम: पाताजी गृह संख्या : 244 उम्र : 33 लिंग : पुरुष	फोटो उपलब्ध
280	NAE1364868	निर्वाचक का नाम : गीता देवी पति का नाम: श्रवण कुमार गृह संख्या : 244 उम्र : 31 लिंग : महिला	फोटो उपलब्ध	281	NAE1178706	निर्वाचक का नाम : रंगी मुकेश पिता का नाम: पाताराम गृह संख्या : 244 उम्र : 30 लिंग : पुरुष	फोटो उपलब्ध	282	NAE2082394	निर्वाचक का नाम : सौरभ देवी पति का नाम: रंगी मुकेश गृह संख्या : 244 उम्र : 29 लिंग : महिला	फोटो उपलब्ध
283	RJ/22/172/387157	निर्वाचक का नाम : मफरी पति का नाम: छगना गृह संख्या : 245 उम्र : 57 लिंग : महिला	फोटो उपलब्ध	284	KLC1787886	निर्वाचक का नाम : पंखू पति का नाम: बीजाराम गृह संख्या : 245 उम्र : 47 लिंग : महिला	फोटो उपलब्ध	285	KLC1632140	निर्वाचक का नाम : रमेश कुमार पिता का नाम: धोकाजी गृह संख्या : 245 उम्र : 47 लिंग : पुरुष	फोटो उपलब्ध
286	KLC1632157	निर्वाचक का नाम : भमरी पति का नाम: रमेश गृह संख्या : 245 उम्र : 45 लिंग : महिला	फोटो उपलब्ध	287	NAE0757435	निर्वाचक का नाम : मांगीलाल पिता का नाम: धोकाराम गृह संख्या : 245 उम्र : 36 लिंग : पुरुष	फोटो उपलब्ध	288	NAE0757443	निर्वाचक का नाम : उर्मिला पति का नाम: मांगीलाल गृह संख्या : 245 उम्र : 33 लिंग : महिला	फोटो उपलब्ध
289	NAE1025345	निर्वाचक का नाम : प्रवीण कुमार पिता का नाम: छगनाराम गृह संख्या : 245 उम्र : 30 लिंग : पुरुष	फोटो उपलब्ध	290	NAE1434257	निर्वाचक का नाम : भावा राम पिता का नाम: बीजा राम गृह संख्या : 245 उम्र : 26 लिंग : पुरुष	फोटो उपलब्ध	291	NAE1763143	निर्वाचक का नाम : शांतिलाल पिता का नाम: छगना राम गृह संख्या : 245 उम्र : 22 लिंग : पुरुष	फोटो उपलब्ध
292	NAE1958388	निर्वाचक का नाम : विक्रम कुमार पिता का नाम: बीजा राम गृह संख्या : 245 उम्र : 20 लिंग : पुरुष	फोटो उपलब्ध	293	KLC2230449	निर्वाचक का नाम : दिनेश पिता का नाम: करनाराम गृह संख्या : 246 उम्र : 48 लिंग : पुरुष	फोटो उपलब्ध	294	KLC1787894	निर्वाचक का नाम : हंजा पति का नाम: दिनेश गृह संख्या : 246 उम्र : 45 लिंग : महिला	फोटो उपलब्ध
295	RJ/22/172/387155	निर्वाचक का नाम : घुनी पति का नाम: माला गृह संख्या : 247 उम्र : 65 लिंग : महिला	फोटो उपलब्ध	296	KLC1632165	निर्वाचक का नाम : जैसाराम पिता का नाम: मालाराम गृह संख्या : 247 उम्र : 47 लिंग : पुरुष	फोटो उपलब्ध	297	KLC1632173	निर्वाचक का नाम : राधा पति का नाम: जैसाराम गृह संख्या : 247 उम्र : 45 लिंग : महिला	फोटो उपलब्ध
298	KLC2230142	निर्वाचक का नाम : गोविन्द पिता का नाम: मालाराम गृह संख्या : 247 उम्र : 37 लिंग : पुरुष	फोटो उपलब्ध	299	NAE2050326	निर्वाचक का नाम : मणी देवी पति का नाम: गोविन्द गृह संख्या : 247 उम्र : 36 लिंग : महिला	फोटो उपलब्ध	300	NAE1025220	निर्वाचक का नाम : प्रेमराम पिता का नाम: मालाराम गृह संख्या : 247 उम्र : 30 लिंग : पुरुष	फोटो उपलब्ध
301	NAE2088508	निर्वाचक का नाम : प्यारी कुमारी पति का नाम: प्रेमा राम गृह संख्या : 247 उम्र : 25 लिंग : महिला	फोटो उपलब्ध	302	NAE1885789	निर्वाचक का नाम : रिंका कुमारी पिता का नाम: जैसा राम गृह संख्या : 247 उम्र : 21 लिंग : महिला	फोटो उपलब्ध	303	NAE0711192	निर्वाचक का नाम : चतरा पिता का नाम: हरजी गृह संख्या : 248 उम्र : 70 लिंग : पुरुष	फोटो उपलब्ध

304 निर्वाचक का नाम : वरजु पति का नाम: चतरा गृह संख्या : 248 उम्र : 65 लिंग : महिला	KLC2064640 फोटो उपलब्ध	305 निर्वाचक का नाम : भोमा पिता का नाम: हरजी गृह संख्या : 248 उम्र : 65 लिंग : पुरुष	RJ/22/172/387488 फोटो उपलब्ध	306 निर्वाचक का नाम : भोकी पति का नाम: भोमा गृह संख्या : 248 उम्र : 60 लिंग : महिला	KLC1391739 फोटो उपलब्ध
307 निर्वाचक का नाम : जेपा पिता का नाम: हरजी गृह संख्या : 248 उम्र : 53 लिंग : पुरुष	KLC1391937 फोटो उपलब्ध	308 निर्वाचक का नाम : नावी पति का नाम: जेपाराम गृह संख्या : 248 उम्र : 45 लिंग : महिला	KLC1632181 फोटो उपलब्ध	309 निर्वाचक का नाम : जगदीश पिता का नाम: चतराराम गृह संख्या : 248 उम्र : 33 लिंग : पुरुष	NAE0517888 फोटो उपलब्ध
310 निर्वाचक का नाम : दयाली देवी पति का नाम: जगदीश गृह संख्या : 248 उम्र : 29 लिंग : महिला	NAE1316595 फोटो उपलब्ध	311 निर्वाचक का नाम : रमेश कुमार पिता का नाम: चतरा राम गृह संख्या : 248 उम्र : 23 लिंग : पुरुष	NAE1643550 फोटो उपलब्ध	312 निर्वाचक का नाम : धोकी पति का नाम: हंसा गृह संख्या : 249 उम्र : 67 लिंग : महिला	RJ/22/172/387490 फोटो उपलब्ध
313 निर्वाचक का नाम : धेवाराम पिता का नाम: हंसाराम गृह संख्या : 249 उम्र : 43 लिंग : पुरुष	KLC1632199 फोटो उपलब्ध	314 निर्वाचक का नाम : मौरी देवी पति का नाम: धेवाराम गृह संख्या : 249 उम्र : 40 लिंग : महिला	NAE0170688 फोटो उपलब्ध	315 निर्वाचक का नाम : महेन्द्र कुमार पिता का नाम: हंसाराम गृह संख्या : 249 उम्र : 27 लिंग : पुरुष	NAE1316603 फोटो उपलब्ध
316 निर्वाचक का नाम : केराराम पिता का नाम: हंसा राम गृह संख्या : 249 उम्र : 24 लिंग : पुरुष	NAE1643634 फोटो उपलब्ध	317 निर्वाचक का नाम : चिकू देवी पति का नाम: महेन्द्र कुमार गृह संख्या : 249 उम्र : 24 लिंग : महिला	NAE2090637 फोटो उपलब्ध	318 निर्वाचक का नाम : बादली पति का नाम: मला गृह संख्या : 250 उम्र : 70 लिंग : महिला	RJ/22/172/387192 फोटो उपलब्ध
319 निर्वाचक का नाम : मोहन लाल पिता का नाम: मला राम गृह संख्या : 250 उम्र : 53 लिंग : पुरुष	KLC2145779 फोटो उपलब्ध	320 निर्वाचक का नाम : मणी पति का नाम: मोइया गृह संख्या : 250 उम्र : 50 लिंग : महिला	KLC2145761 फोटो उपलब्ध	321 निर्वाचक का नाम : प्रताप राम पिता का नाम: मलाराम गृह संख्या : 250 उम्र : 50 लिंग : पुरुष	KLC1632215 फोटो उपलब्ध
322 निर्वाचक का नाम : पारसराम पिता का नाम: मलाजी गृह संख्या : 250 उम्र : 49 लिंग : पुरुष	KLC1632207 फोटो उपलब्ध	323 निर्वाचक का नाम : कान्ता पति का नाम: प्रताप राम गृह संख्या : 250 उम्र : 47 लिंग : महिला	KLC1632223 फोटो उपलब्ध	324 निर्वाचक का नाम : मन्जु पति का नाम: पारसा गृह संख्या : 250 उम्र : 47 लिंग : महिला	KLC1632231 फोटो उपलब्ध
325 निर्वाचक का नाम : माधाराम पिता का नाम: मलाराम गृह संख्या : 250 उम्र : 45 लिंग : पुरुष	KLC1632249 फोटो उपलब्ध	326 निर्वाचक का नाम : सोरम पति का नाम: माधाराम गृह संख्या : 250 उम्र : 42 लिंग : महिला	KLC2065050 फोटो उपलब्ध	327 निर्वाचक का नाम : नरपत कुमार पिता का नाम: मोहन लाल गृह संख्या : 250 उम्र : 25 लिंग : पुरुष	NAE1643774 फोटो उपलब्ध
328 निर्वाचक का नाम : वर्षा कुमारी पिता का नाम: पाताराम गृह संख्या : 250 उम्र : 21 लिंग : महिला	NAE1891340 फोटो उपलब्ध	329 निर्वाचक का नाम : सुंदर कुमारी पिता का नाम: माधा राम गृह संख्या : 250 उम्र : 21 लिंग : महिला	NAE1930882 फोटो उपलब्ध	330 निर्वाचक का नाम : फ्रेन्सी कुमारी पति का नाम: नरपत कुमार गृह संख्या : 250 उम्र : 20 लिंग : महिला	NAE2243707 फोटो उपलब्ध
331 निर्वाचक का नाम : केसराराम पिता का नाम: बाबराराम गृह संख्या : 251 उम्र : 45 लिंग : पुरुष	KLC1787902 फोटो उपलब्ध	332 निर्वाचक का नाम : धनीदेवी पति का नाम: केसराराम गृह संख्या : 251 उम्र : 37 लिंग : महिला	NAE0517938 फोटो उपलब्ध	333 निर्वाचक का नाम : वागाराम पिता का नाम: बाबराराम गृह संख्या : 251 उम्र : 35 लिंग : पुरुष	NAE1025485 फोटो उपलब्ध

334	NAE1025493	निर्वाचक का नाम : नपा देवी पति का नाम: वागाराम गृह संख्या : 251 उम्र : 32 लिंग : महिला	फोटो उपलब्ध	335	NAE1434075	निर्वाचक का नाम : भोला राम पिता का नाम: बाबरा राम गृह संख्या : 251 उम्र : 31 लिंग : पुरुष	फोटो उपलब्ध	336	NAE1434125	निर्वाचक का नाम : जोशना देवी पति का नाम: भोला राम गृह संख्या : 251 उम्र : 30 लिंग : महिला	फोटो उपलब्ध
337	RJ/22/172/388058	निर्वाचक का नाम : शंकरा पिता का नाम: होसा गृह संख्या : 252 उम्र : 65 लिंग : पुरुष	फोटो उपलब्ध	338	KLC1332232	निर्वाचक का नाम : कालाराम पिता का नाम: होसाजी गृह संख्या : 252 उम्र : 47 लिंग : पुरुष	फोटो उपलब्ध	339	KLC1632256	निर्वाचक का नाम : बीजु पति का नाम: कालाराम गृह संख्या : 252 उम्र : 45 लिंग : महिला	फोटो उपलब्ध
340	NAE0419028	निर्वाचक का नाम : ओटाराम पिता का नाम: शंकराराम गृह संख्या : 252 उम्र : 33 लिंग : पुरुष	फोटो उपलब्ध	341	NAE1643873	निर्वाचक का नाम : हिमता राम पिता का नाम: शंकरा राम गृह संख्या : 252 उम्र : 23 लिंग : पुरुष	फोटो उपलब्ध	342	NAE2114023	निर्वाचक का नाम : सीता कुमारी पति का नाम: हिमताराम गृह संख्या : 252 उम्र : 23 लिंग : महिला	फोटो उपलब्ध
343	RJ/22/172/387009	निर्वाचक का नाम : शंकरा पिता का नाम: गीमा गृह संख्या : 253 उम्र : 65 लिंग : पुरुष	फोटो उपलब्ध	344	KLC1391747	निर्वाचक का नाम : चरमी पति का नाम: शंकरा गृह संख्या : 253 उम्र : 63 लिंग : महिला	फोटो उपलब्ध	345	RJ/22/172/387403	निर्वाचक का नाम : दुदा पिता का नाम: गीमा गृह संख्या : 253 उम्र : 60 लिंग : पुरुष	फोटो उपलब्ध
346	RJ/22/172/387007	निर्वाचक का नाम : रूडा पिता का नाम: गीमाजी गृह संख्या : 253 उम्र : 55 लिंग : पुरुष	फोटो उपलब्ध	347	KLC1632264	निर्वाचक का नाम : मुंगी पति का नाम: रूडाराम गृह संख्या : 253 उम्र : 49 लिंग : महिला	फोटो उपलब्ध	348	KLC2064657	निर्वाचक का नाम : शारदा पति का नाम: दुदाराम गृह संख्या : 253 उम्र : 43 लिंग : महिला	फोटो उपलब्ध
349	NAE0385641	निर्वाचक का नाम : मांगी लाल पिता का नाम: शंकराराम गृह संख्या : 253 उम्र : 38 लिंग : पुरुष	फोटो उपलब्ध	350	KLC2229938	निर्वाचक का नाम : पुरी पति का नाम: मांगीलाल गृह संख्या : 253 उम्र : 38 लिंग : महिला	फोटो उपलब्ध	351	NAE0419051	निर्वाचक का नाम : वचनाराम पिता का नाम: शंकराराम गृह संख्या : 253 उम्र : 35 लिंग : पुरुष	फोटो उपलब्ध
352	NAE0878546	निर्वाचक का नाम : उबरी देवी पति का नाम: वचना राम गृह संख्या : 253 उम्र : 32 लिंग : महिला	फोटो उपलब्ध	353	NAE1316611	निर्वाचक का नाम : हस्तीमल पिता का नाम: शंकराराम गृह संख्या : 253 उम्र : 31 लिंग : पुरुष	फोटो उपलब्ध	354	NAE2142099	निर्वाचक का नाम : शोभा कुमारी पति का नाम: हस्तीमल गृह संख्या : 253 उम्र : 26 लिंग : महिला	फोटो उपलब्ध
355	NAE2153120	निर्वाचक का नाम : खुशबू कुमारी पिता का नाम: रुडाराम गृह संख्या : 253 उम्र : 20 लिंग : महिला	फोटो उपलब्ध	356	NAE1700681	निर्वाचक का नाम : लाखा राम पिता का नाम: जोमा गृह संख्या : 254 उम्र : 55 लिंग : पुरुष	फोटो उपलब्ध	357	NAE1700699	निर्वाचक का नाम : सुटी देवी पति का नाम: लाखा गृह संख्या : 254 उम्र : 53 लिंग : महिला	फोटो उपलब्ध
358	NAE0170720	निर्वाचक का नाम : हंजा देवी पति का नाम: प्रतापाराम गृह संख्या : 254 उम्र : 52 लिंग : महिला	फोटो उपलब्ध	359	NAE1316629	निर्वाचक का नाम : गोपा राम पिता का नाम: लाखा राम गृह संख्या : 254 उम्र : 28 लिंग : पुरुष	फोटो उपलब्ध	360	NAE1644004	निर्वाचक का नाम : भरत कुमार पिता का नाम: लाखा राम गृह संख्या : 254 उम्र : 27 लिंग : पुरुष	फोटो उपलब्ध
361	NAE2141810	निर्वाचक का नाम : माफ़ी कुमारी पति का नाम: गोपा राम गृह संख्या : 254 उम्र : 26 लिंग : महिला	फोटो उपलब्ध	362	RJ/22/172/387290	निर्वाचक का नाम : वगता पिता का नाम: तेजा गृह संख्या : 255 उम्र : 55 लिंग : पुरुष	फोटो उपलब्ध	363	RJ/22/172/387407	निर्वाचक का नाम : कस्तुरा पिता का नाम: तेजा गृह संख्या : 255 उम्र : 53 लिंग : पुरुष	फोटो उपलब्ध

364	KLC1632272	निर्वाचक का नाम : अजमल पिता का नाम: तेजाराम गृह संख्या : 255 उम्र : 47 लिंग : पुरुष	फोटो उपलब्ध	365	NAE0170977	निर्वाचक का नाम : शायती देवी पति का नाम: कस्तुरा राम गृह संख्या : 255 उम्र : 45 लिंग : महिला	फोटो उपलब्ध	366	KLC2064665	निर्वाचक का नाम : वीजू पति का नाम: वगताराम गृह संख्या : 255 उम्र : 45 लिंग : महिला	फोटो उपलब्ध
367	NAE0419010	निर्वाचक का नाम : फगलुराम पिता का नाम: तेजाराम गृह संख्या : 255 उम्र : 35 लिंग : पुरुष	फोटो उपलब्ध	368	NAE0878587	निर्वाचक का नाम : अंतरी देवी पति का नाम: फगलुराम गृह संख्या : 255 उम्र : 33 लिंग : महिला	फोटो उपलब्ध	369	NAE1564616	निर्वाचक का नाम : पदमा पिता का नाम: फगलू राम गृह संख्या : 255 उम्र : 32 लिंग : पुरुष	फोटो उपलब्ध
370	NAE0835819	निर्वाचक का नाम : कानाराम पिता का नाम: तेजाराम गृह संख्या : 255 उम्र : 31 लिंग : पुरुष	फोटो उपलब्ध	371	NAE1837673	निर्वाचक का नाम : सोरम देवी पति का नाम: काना राम गृह संख्या : 255 उम्र : 29 लिंग : महिला	फोटो उपलब्ध	372	NAE1578731	निर्वाचक का नाम : रेवा पिता का नाम: फगलू राम राम गृह संख्या : 255 उम्र : 26 लिंग : पुरुष	फोटो उपलब्ध
373	RJ/22/172/387377	निर्वाचक का नाम : मोना पिता का नाम: ओपा गृह संख्या : 256 उम्र : 67 लिंग : पुरुष	फोटो उपलब्ध	374	RJ/22/172/387408	निर्वाचक का नाम : पारू पति का नाम: मोना गृह संख्या : 256 उम्र : 65 लिंग : महिला	फोटो उपलब्ध	375	RJ/22/172/387409	निर्वाचक का नाम : घेवा पिता का नाम: ओपा गृह संख्या : 256 उम्र : 55 लिंग : पुरुष	फोटो उपलब्ध
376	KLC1392083	निर्वाचक का नाम : दिवाली पति का नाम: घेवाराम गृह संख्या : 256 उम्र : 50 लिंग : महिला	फोटो उपलब्ध	377	KLC2065035	निर्वाचक का नाम : मोहनलाल पिता का नाम: मोनाराम गृह संख्या : 256 उम्र : 43 लिंग : पुरुष	फोटो उपलब्ध	378	NAE0547877	निर्वाचक का नाम : अणसी देवी पति का नाम: मोहनलाल गृह संख्या : 256 उम्र : 37 लिंग : महिला	फोटो उपलब्ध
379	NAE0547968	निर्वाचक का नाम : धूनाराम पिता का नाम: मोनाराम गृह संख्या : 256 उम्र : 35 लिंग : पुरुष	फोटो उपलब्ध	380	NAE1025352	निर्वाचक का नाम : ऐवन देवी पति का नाम: धूनाराम गृह संख्या : 256 उम्र : 31 लिंग : महिला	फोटो उपलब्ध	381	NAE1316637	निर्वाचक का नाम : गोपाराम पिता का नाम: मोनाराम गृह संख्या : 256 उम्र : 28 लिंग : पुरुष	फोटो उपलब्ध
382	NAE1605617	निर्वाचक का नाम : अशोक कुमार पिता का नाम: मोना राम गृह संख्या : 256 उम्र : 24 लिंग : पुरुष	फोटो उपलब्ध	383	NAE1644038	निर्वाचक का नाम : भग राज पिता का नाम: माना राम गृह संख्या : 256 उम्र : 24 लिंग : पुरुष	फोटो उपलब्ध	384	NAE1710912	निर्वाचक का नाम : महेंद्र कुमार पिता का नाम: घेवा राम गृह संख्या : 256 उम्र : 23 लिंग : पुरुष	फोटो उपलब्ध
385	NAE1734003	निर्वाचक का नाम : माफ्री पति का नाम: गोपाराम गृह संख्या : 256 उम्र : 23 लिंग : महिला	फोटो उपलब्ध	386	KLC2145860	निर्वाचक का नाम : विटूला पिता का नाम: सवाजी गृह संख्या : 257 उम्र : 50 लिंग : पुरुष	फोटो उपलब्ध	387	KLC2229417	निर्वाचक का नाम : लीला पति का नाम: विटूला गृह संख्या : 257 उम्र : 48 लिंग : महिला	फोटो उपलब्ध
388	NAE1605575	निर्वाचक का नाम : राहुल कुमार पिता का नाम: विठा राम गृह संख्या : 257 उम्र : 25 लिंग : पुरुष	फोटो उपलब्ध	389	RJ/22/172/387045	निर्वाचक का नाम : भूरी पति का नाम: छोगा गृह संख्या : 258 उम्र : 95 लिंग : महिला	फोटो उपलब्ध	390	RJ/22/172/387019	निर्वाचक का नाम : हरजी पिता का नाम: छोगा गृह संख्या : 258 उम्र : 75 लिंग : पुरुष	फोटो उपलब्ध
391	RJ/22/172/387134	निर्वाचक का नाम : डेपी देवी पति का नाम: हरजी गृह संख्या : 258 उम्र : 73 लिंग : महिला	फोटो उपलब्ध	392	RJ/22/172/387273	निर्वाचक का नाम : खगारा पिता का नाम: हरजी गृह संख्या : 258 उम्र : 53 लिंग : पुरुष	फोटो उपलब्ध	393	KLC1632280	निर्वाचक का नाम : वसनी पति का नाम: खंगाराराम गृह संख्या : 258 उम्र : 49 लिंग : महिला	फोटो उपलब्ध

394	NAE1700707	निर्वाचक का नाम : प्रेमराम पिता का नाम: हरजी राम गृह संख्या : 258 उम्र : 49 लिंग : पुरुष	फोटो उपलब्ध	395	NAE0548172	निर्वाचक का नाम : तेजू देवी पति का नाम: प्रेमराम गृह संख्या : 258 उम्र : 43 लिंग : महिला	फोटो उपलब्ध	396	RJ/22/172/387410	निर्वाचक का नाम : लेरी पति का नाम: रमजानखां गृह संख्या : 259 उम्र : 80 लिंग : महिला	फोटो उपलब्ध
# 397	NAE2262673	निर्वाचक का नाम : बाबू खां पिता का नाम: रमजान खां गृह संख्या : 259 उम्र : 55 लिंग : पुरुष	फोटो उपलब्ध	# 398	NAE2262541	निर्वाचक का नाम : जलाल खां पिता का नाम: रमजान खां गृह संख्या : 259 उम्र : 51 लिंग : पुरुष	फोटो उपलब्ध	399	KLC1632298	निर्वाचक का नाम : रोशन पति का नाम: जलालखां गृह संख्या : 259 उम्र : 49 लिंग : महिला	फोटो उपलब्ध
400	NAE1999499	निर्वाचक का नाम : बशीर खान पिता का नाम: रमजान खान गृह संख्या : 259 उम्र : 45 लिंग : पुरुष	फोटो उपलब्ध	401	NAE1733740	निर्वाचक का नाम : साबिर खान पिता का नाम: बशिर खान गृह संख्या : 259 उम्र : 25 लिंग : पुरुष	फोटो उपलब्ध	402	NAE2118057	निर्वाचक का नाम : फारूख पिता का नाम: बाबू खान गृह संख्या : 259 उम्र : 20 लिंग : पुरुष	फोटो उपलब्ध
403	NAE2120947	निर्वाचक का नाम : जाविर खान पिता का नाम: बसीर खां गृह संख्या : 259 उम्र : 20 लिंग : पुरुष	फोटो उपलब्ध	404	RJ/22/172/387413	निर्वाचक का नाम : नसीबो पति का नाम: गनीखां गृह संख्या : 260 उम्र : 55 लिंग : महिला	फोटो उपलब्ध	405	NAE2061992	निर्वाचक का नाम : मलूको बानू पति का नाम: रज़ाक़ खान गृह संख्या : 260 उम्र : 26 लिंग : महिला	फोटो उपलब्ध
406	NAE2062008	निर्वाचक का नाम : रज़ाक़ खान पिता का नाम: गनी खान गृह संख्या : 260 उम्र : 25 लिंग : पुरुष	फोटो उपलब्ध	407	NAE2062016	निर्वाचक का नाम : रफ़िक़ खान पिता का नाम: गनी खान गृह संख्या : 260 उम्र : 20 लिंग : पुरुष	फोटो उपलब्ध	408	NAE0548255	निर्वाचक का नाम : बिजू देवी पति का नाम: मला राम गृह संख्या : 261 उम्र : 37 लिंग : महिला	फोटो उपलब्ध
409	NAE0548263	निर्वाचक का नाम : चम्पा देवी पति का नाम: रतनाराम गृह संख्या : 261 उम्र : 34 लिंग : महिला	फोटो उपलब्ध	410	NAE0548248	निर्वाचक का नाम : रतनाराम पिता का नाम: आशाराम गृह संख्या : 261 उम्र : 34 लिंग : पुरुष	फोटो उपलब्ध	411	NAE1707454	निर्वाचक का नाम : जोशना देवी अन्य: दिनेश कुमार गृह संख्या : 329 उम्र : 29 लिंग : महिला	फोटो उपलब्ध
412	NAE1505643	निर्वाचक का नाम : प्रवीण कुमार पिता का नाम: वरदा राम गृह संख्या : 347 उम्र : 25 लिंग : पुरुष	फोटो उपलब्ध	413	NAE2062974	निर्वाचक का नाम : सविता कुमारी पति का नाम: प्रवीण कुमार गृह संख्या : 347 उम्र : 23 लिंग : महिला	फोटो उपलब्ध	414	NAE1578756	निर्वाचक का नाम : रुकमनी पति का नाम: विजेश कुमार भाटी गृह संख्या : 350 उम्र : 30 लिंग : महिला	फोटो उपलब्ध
415	NAE1588698	निर्वाचक का नाम : कैलाश कुमार पिता का नाम: खेता राम गृह संख्या : 350 उम्र : 25 लिंग : पुरुष	फोटो उपलब्ध	416	NAE1539626	निर्वाचक का नाम : मुकेश कुमार पिता का नाम: लखा राम गृह संख्या : 350 उम्र : 25 लिंग : पुरुष	फोटो उपलब्ध	417	NAE1680446	निर्वाचक का नाम : पुरा राम पिता का नाम: फगलु राम गृह संख्या : 351 उम्र : 23 लिंग : पुरुष	फोटो उपलब्ध
418	NAE1316645	निर्वाचक का नाम : भमरा राम पिता का नाम: गीगा राम गृह संख्या : 352 उम्र : 28 लिंग : पुरुष	फोटो उपलब्ध	419	NAE2251049	निर्वाचक का नाम : पुन्ना राम अन्य: ममता देवी गृह संख्या : 353,मेघवालों का वास उम्र : 37 लिंग : पुरुष	फोटो उपलब्ध	420	NAE2246411	निर्वाचक का नाम : ममता देवी पति का नाम: पुन्ना राम गृह संख्या : 353,मेघवालों का बास,खानपुर. उम्र : 31 लिंग : महिला	फोटो उपलब्ध
421	NAE1636299	निर्वाचक का नाम : कशिया देवी पति का नाम: प्रेमा राम गृह संख्या : 363 उम्र : 31 लिंग : महिला	फोटो उपलब्ध	422	NAE1316702	निर्वाचक का नाम : रंजू देवी पति का नाम: जेपा राम गृह संख्या : 369 उम्र : 34 लिंग : महिला	फोटो उपलब्ध	423	NAE1316744	निर्वाचक का नाम : दिनेश कुमार पिता का नाम: जेपा राम गृह संख्या : 369 उम्र : 33 लिंग : पुरुष	फोटो उपलब्ध

# 424 निर्वाचक का नाम : सलीम खा पिता का नाम: रमज़ान खा गृह संख्या : 369 उम्र : 33 लिंग : पुरुष	NAE1316686 फोटो उपलब्ध	425 निर्वाचक का नाम : उषा देवी पति का नाम: अशोक कुमार गृह संख्या : 369 उम्र : 32 लिंग : महिला	NAE1316736 फोटो उपलब्ध	426 निर्वाचक का नाम : प्रकाश कुमार पिता का नाम: जेपा राम गृह संख्या : 369 उम्र : 31 लिंग : पुरुष	NAE1316751 फोटो उपलब्ध
427 निर्वाचक का नाम : जोशना देवी पति का नाम: मसरा राम गृह संख्या : 369 उम्र : 30 लिंग : महिला	NAE1316785 फोटो उपलब्ध	428 निर्वाचक का नाम : भागु देवी पति का नाम: प्रवीण कुमार गृह संख्या : 369 उम्र : 30 लिंग : महिला	NAE1316710 फोटो उपलब्ध	429 निर्वाचक का नाम : पीरा राम पिता का नाम: जावा राम गृह संख्या : 369 उम्र : 29 लिंग : पुरुष	NAE1316793 फोटो उपलब्ध
# 430 निर्वाचक का नाम : सविता बानु पति का नाम: सलीम खान गृह संख्या : 369 उम्र : 29 लिंग : महिला	NAE1316694 फोटो उपलब्ध	431 निर्वाचक का नाम : शारदा देवी पति का नाम: पारसा राम गृह संख्या : 369 उम्र : 29 लिंग : महिला	NAE1316652 फोटो उपलब्ध	432 निर्वाचक का नाम : ममता देवी पति का नाम: गोपाल कुमार गृह संख्या : 369 उम्र : 28 लिंग : महिला	NAE1316819 फोटो उपलब्ध
433 निर्वाचक का नाम : नर्मदा देवी पति का नाम: विक्रम कुमार गृह संख्या : 369 उम्र : 27 लिंग : महिला	NAE1316728 फोटो उपलब्ध	434 निर्वाचक का नाम : भरत कुमार पिता का नाम: मूलाराम गृह संख्या : 369 उम्र : 27 लिंग : पुरुष	NAE1316660 फोटो उपलब्ध	435 निर्वाचक का नाम : बिजकी कुमारी पति का नाम: भरत कुमार गृह संख्या : 369 उम्र : 21 लिंग : महिला	NAE2223857 फोटो उपलब्ध
436 निर्वाचक का नाम : नरेन्द्र कुमार पिता का नाम: छगना राम गृह संख्या : 404 उम्र : 19 लिंग : पुरुष	NAE2170140 फोटो उपलब्ध	437 निर्वाचक का नाम : सुनील सरगरा पिता का नाम: भरत सरगरा गृह संख्या : गवर्नमेंट.से.सेक.स्कूल.खानापुर उम्र : 21 लिंग : पुरुष	NAE2173698 फोटो उपलब्ध	438 निर्वाचक का नाम : छगना पिता का नाम: घोका गृह संख्या : खानपुर उम्र : 60 लिंग : पुरुष	NAE2079424 फोटो उपलब्ध
439 निर्वाचक का नाम : वर्षा कुमारी पिता का नाम: मोडाराम गृह संख्या : मेघवालो की बस्ती खानपुर उम्र : 19 लिंग : महिला	NAE2164267 फोटो उपलब्ध	440 निर्वाचक का नाम : पंखु देवी पति का नाम: मोहन लाल गृह संख्या : पत्नी. मोहन लाल उम्र : 29 लिंग : महिला	NAE2232007 फोटो उपलब्ध		

विधान सभा क्षेत्र की संख्या व नाम : 143-भीनमाल
अनुभाग की संख्या व नाम : 4-रबारीयो की बस्ती,खानपुर

441	NAE1734425	निर्वाचक का नाम : गीता देवी पति का नाम: सुरेश कुमार गृह संख्या : 227 उम्र : 26 लिंग : महिला	फोटो उपलब्ध	442	NAE1584937	निर्वाचक का नाम : सुरेश कुमार पिता का नाम: भोला राम गृह संख्या : 227 उम्र : 24 लिंग : पुरुष	फोटो उपलब्ध	443	KLC2064707	निर्वाचक का नाम : मलाराम पिता का नाम: आसाराम गृह संख्या : 261 उम्र : 43 लिंग : पुरुष	फोटो उपलब्ध
444	NAE2258713	निर्वाचक का नाम : जगदीश कुमार पिता का नाम: मला राम देवासी गृह संख्या : 261 उम्र : 19 लिंग : पुरुष	फोटो उपलब्ध	445	RJ/22/172/387022	निर्वाचक का नाम : करमी पिता का नाम: नगा गृह संख्या : 262 उम्र : 78 लिंग : पुरुष	फोटो उपलब्ध	446	RJ/22/172/387077	निर्वाचक का नाम : हुआ पति का नाम: करमी गृह संख्या : 262 उम्र : 75 लिंग : महिला	फोटो उपलब्ध
447	NAE0047167	निर्वाचक का नाम : पुनमाराम पिता का नाम: करमीराम गृह संख्या : 262 उम्र : 43 लिंग : पुरुष	फोटो उपलब्ध	448	KLC2230092	निर्वाचक का नाम : मंजु देवी पति का नाम: पूनमाराम गृह संख्या : 262 उम्र : 39 लिंग : महिला	फोटो उपलब्ध	449	NAE0513887	निर्वाचक का नाम : भैराराम पिता का नाम: करमीराम गृह संख्या : 262 उम्र : 37 लिंग : पुरुष	फोटो उपलब्ध
450	NAE1316835	निर्वाचक का नाम : बादली देवी अन्य: रायमल गृह संख्या : 281 उम्र : 31 लिंग : पुरुष	फोटो उपलब्ध	451	NAE1316843	निर्वाचक का नाम : रायमल पिता का नाम: भोमा राम गृह संख्या : 281 उम्र : 31 लिंग : पुरुष	फोटो उपलब्ध	452	NAE1564681	निर्वाचक का नाम : विजू पति का नाम: महादेव राम देवी गृह संख्या : 290 उम्र : 31 लिंग : महिला	फोटो उपलब्ध
453	NAE1564715	निर्वाचक का नाम : दूधा पिता का नाम: वचना राम राम गृह संख्या : 300 उम्र : 26 लिंग : पुरुष	फोटो उपलब्ध								

454	NAE0170829	निर्वाचक का नाम : विमला देवी पति का नाम: रमेश कुमार गृह संख्या : 257 उम्र : 39 लिंग : महिला	फोटो उपलब्ध	455	RJ/22/172/387421	निर्वाचक का नाम : सुबदी पति का नाम: मांगी लाल गृह संख्या : 263 उम्र : 73 लिंग : महिला	फोटो उपलब्ध	456	KLC2064715	निर्वाचक का नाम : हस्तीमल पिता का नाम: मांगीलाल गृह संख्या : 263 उम्र : 43 लिंग : पुरुष	फोटो उपलब्ध
457	NAE0046904	निर्वाचक का नाम : देशु पति का नाम: हस्तीमल गृह संख्या : 263 उम्र : 39 लिंग : महिला	फोटो उपलब्ध	458	KLC2230100	निर्वाचक का नाम : जडावी पति का नाम: नाथूराम गृह संख्या : 263 उम्र : 38 लिंग : महिला	फोटो उपलब्ध	459	NAE0385658	निर्वाचक का नाम : झालाराम पिता का नाम: मांगी लाल गृह संख्या : 263 उम्र : 38 लिंग : पुरुष	फोटो उपलब्ध
460	KLC2229334	निर्वाचक का नाम : नाथूराम पिता का नाम: मांगीलाल गृह संख्या : 263 उम्र : 37 लिंग : पुरुष	फोटो उपलब्ध	461	NAE0835777	निर्वाचक का नाम : माफी देवी पति का नाम: झालाराम गृह संख्या : 263 उम्र : 34 लिंग : महिला	फोटो उपलब्ध	462	NAE2224343	निर्वाचक का नाम : उमैद कुमार पिता का नाम: हस्तीमल गृह संख्या : 263 उम्र : 19 लिंग : पुरुष	फोटो उपलब्ध
463	RJ/22/172/387492	निर्वाचक का नाम : मंगला राम पिता का नाम: जोईताजी गृह संख्या : 264 उम्र : 70 लिंग : पुरुष	फोटो उपलब्ध	464	RJ/22/172/387422	निर्वाचक का नाम : सूजीदेवी पति का नाम: मंगला राम गृह संख्या : 264 उम्र : 65 लिंग : महिला	फोटो उपलब्ध	465	NAE0121988	निर्वाचक का नाम : नरपत कुमार पिता का नाम: मंगलाराम गृह संख्या : 264 उम्र : 37 लिंग : पुरुष	फोटो उपलब्ध
466	NAE0835678	निर्वाचक का नाम : डिम्पल देवी पति का नाम: नरपत कुमार गृह संख्या : 264 उम्र : 35 लिंग : महिला	फोटो उपलब्ध	467	NAE1365287	निर्वाचक का नाम : लक्ष्मण कुमार पिता का नाम: मंगला राम गृह संख्या : 264 उम्र : 27 लिंग : पुरुष	फोटो उपलब्ध	468	NAE1605591	निर्वाचक का नाम : खीमा राम लुहार पिता का नाम: मंगला राम गृह संख्या : 264 उम्र : 24 लिंग : पुरुष	फोटो उपलब्ध
469	NAE2083848	निर्वाचक का नाम : निरमा देवी पति का नाम: लक्ष्मण कुमार गृह संख्या : 264 उम्र : 24 लिंग : महिला	फोटो उपलब्ध	470	NAE2098036	निर्वाचक का नाम : जीनल देवी पति का नाम: खीमा राम लुहार गृह संख्या : 264 उम्र : 21 लिंग : महिला	फोटो उपलब्ध	471	RJ/22/172/387423	निर्वाचक का नाम : राणाराम पिता का नाम: जोईताजी गृह संख्या : 265 उम्र : 65 लिंग : पुरुष	फोटो उपलब्ध
472	RJ/22/172/387424	निर्वाचक का नाम : अन्तरी पति का नाम: राणाराम गृह संख्या : 265 उम्र : 58 लिंग : महिला	फोटो उपलब्ध	473	NAE1365063	निर्वाचक का नाम : ममता देवी पति का नाम: प्रवीण कुमार गृह संख्या : 265 उम्र : 31 लिंग : महिला	फोटो उपलब्ध	474	NAE0835835	निर्वाचक का नाम : प्रवीण कुमार पिता का नाम: राणाराम गृह संख्या : 265 उम्र : 31 लिंग : पुरुष	फोटो उपलब्ध
475	NAE1365121	निर्वाचक का नाम : रणछोड़ा राम पिता का नाम: राणा राम गृह संख्या : 265 उम्र : 29 लिंग : पुरुष	फोटो उपलब्ध	476	NAE1205533	निर्वाचक का नाम : भगवाना पिता का नाम: राणाराम गृह संख्या : 265 उम्र : 28 लिंग : पुरुष	फोटो उपलब्ध	477	NAE1365097	निर्वाचक का नाम : आशा राम पिता का नाम: राणा राम गृह संख्या : 265 उम्र : 26 लिंग : पुरुष	फोटो उपलब्ध
478	RJ/22/172/387426	निर्वाचक का नाम : मना राम पिता का नाम: जोईताजी गृह संख्या : 266 उम्र : 60 लिंग : पुरुष	फोटो उपलब्ध	479	RJ/22/172/388039	निर्वाचक का नाम : सीता पति का नाम: मना राम गृह संख्या : 266 उम्र : 57 लिंग : महिला	फोटो उपलब्ध	480	NAE1365295	निर्वाचक का नाम : भूपाल राम पिता का नाम: मना राम गृह संख्या : 266 उम्र : 29 लिंग : पुरुष	फोटो उपलब्ध
481	RJ/22/172/384009	निर्वाचक का नाम : धेवाराम पिता का नाम: जवाराम गृह संख्या : 267 उम्र : 60 लिंग : पुरुष	फोटो उपलब्ध	482	RJ/22/172/384152	निर्वाचक का नाम : झमका पति का नाम: धेवाराम गृह संख्या : 267 उम्र : 55 लिंग : महिला	फोटो उपलब्ध	483	KLC2229979	निर्वाचक का नाम : रमेश पिता का नाम: धेवाराम गृह संख्या : 267 उम्र : 44 लिंग : पुरुष	फोटो उपलब्ध

484 निर्वाचक का नाम : देशु पति का नाम: शान्तिलाल गृह संख्या : 267 उम्र : 43 लिंग : महिला	KLC2064996 फोटो उपलब्ध	485 निर्वाचक का नाम : शान्तिलाल पिता का नाम: लकमाराम गृह संख्या : 267 उम्र : 43 लिंग : पुरुष	KLC1632314 फोटो उपलब्ध	486 निर्वाचक का नाम : श्रवण कुमार पिता का नाम: धेवाराम गृह संख्या : 267 उम्र : 34 लिंग : पुरुष	NAE0548446 फोटो उपलब्ध
487 निर्वाचक का नाम : प्रवीण कुमार पिता का नाम: लखमाराम गृह संख्या : 267 उम्र : 33 लिंग : पुरुष	NAE0513804 फोटो उपलब्ध	488 निर्वाचक का नाम : पुरुषोत्तम पिता का नाम: शांति लाल गृह संख्या : 267 उम्र : 21 लिंग : पुरुष	NAE1947183 फोटो उपलब्ध	489 निर्वाचक का नाम : अंजली कुमारी पिता का नाम: रमेश कुमार गृह संख्या : 267 उम्र : 19 लिंग : महिला	NAE2192334 फोटो उपलब्ध
490 निर्वाचक का नाम : सादलाराम पिता का नाम: खेताजी गृह संख्या : 268 उम्र : 65 लिंग : पुरुष	KLC1787910 फोटो उपलब्ध	491 निर्वाचक का नाम : भमरी पति का नाम: सादलाराम गृह संख्या : 268 उम्र : 60 लिंग : महिला	KLC1632322 फोटो उपलब्ध	492 निर्वाचक का नाम : हुआ पति का नाम: गुमान मल गृह संख्या : 268 उम्र : 55 लिंग : महिला	KLC1632330 फोटो उपलब्ध
493 निर्वाचक का नाम : अशोक कुमार पिता का नाम: सादलाराम गृह संख्या : 268 उम्र : 37 लिंग : पुरुष	NAE0358770 फोटो उपलब्ध	494 निर्वाचक का नाम : दिनेश कुमार पिता का नाम: गुमानमल गृह संख्या : 268 उम्र : 36 लिंग : पुरुष	NAE0066365 फोटो उपलब्ध	495 निर्वाचक का नाम : विक्रम कुमार पिता का नाम: गुमान मल गृह संख्या : 268 उम्र : 33 लिंग : पुरुष	NAE0418947 फोटो उपलब्ध
496 निर्वाचक का नाम : सविता देवी पति का नाम: दिनेश कुमार गृह संख्या : 268 उम्र : 32 लिंग : महिला	NAE0835744 फोटो उपलब्ध	497 निर्वाचक का नाम : खीमाराम पिता का नाम: गुमानमल गृह संख्या : 268 उम्र : 31 लिंग : पुरुष	NAE0757476 फोटो उपलब्ध	498 निर्वाचक का नाम : ममता देवी पति का नाम: विक्रम कुमार गृह संख्या : 268 उम्र : 30 लिंग : महिला	NAE1025410 फोटो उपलब्ध
499 निर्वाचक का नाम : जनता देवी पति का नाम: अशोक कुमार गृह संख्या : 268 उम्र : 29 लिंग : महिला	NAE1140466 फोटो उपलब्ध	500 निर्वाचक का नाम : किशोर कुमार पिता का नाम: गुमान मल गृह संख्या : 268 उम्र : 27 लिंग : पुरुष	NAE1316850 फोटो उपलब्ध	501 निर्वाचक का नाम : सुशीला देवी पति का नाम: खीमा राम गृह संख्या : 268 उम्र : 26 लिंग : महिला	NAE1363563 फोटो उपलब्ध
502 निर्वाचक का नाम : बगदा राम पिता का नाम: सादला राम गृह संख्या : 268 उम्र : 23 लिंग : पुरुष	NAE1857671 फोटो उपलब्ध	503 निर्वाचक का नाम : भीखा पिता का नाम: तलछा गृह संख्या : 269 उम्र : 70 लिंग : पुरुष	RJ/22/172/387427 फोटो उपलब्ध	504 निर्वाचक का नाम : लेरी पति का नाम: भीखा गृह संख्या : 269 उम्र : 67 लिंग : महिला	RJ/22/172/387428 फोटो उपलब्ध
505 निर्वाचक का नाम : पूर्णा पति का नाम: गोपाल प्रजापत गृह संख्या : 269 उम्र : 28 लिंग : महिला	NAE1451541 फोटो उपलब्ध	506 निर्वाचक का नाम : केसी पति का नाम: तलछा गृह संख्या : 270 उम्र : 83 लिंग : महिला	RJ/22/172/387531 फोटो उपलब्ध	507 निर्वाचक का नाम : मसरा पिता का नाम: तलछा गृह संख्या : 270 उम्र : 60 लिंग : पुरुष	RJ/22/172/387429 फोटो उपलब्ध
508 निर्वाचक का नाम : डाऊ पति का नाम: मसरा गृह संख्या : 270 उम्र : 57 लिंग : महिला	NAE0046771 फोटो उपलब्ध	509 निर्वाचक का नाम : तारी पति का नाम: निम्बा गृह संख्या : 271 उम्र : 77 लिंग : महिला	RJ/22/172/387276 फोटो उपलब्ध	510 निर्वाचक का नाम : भूताराम पिता का नाम: निम्बा गृह संख्या : 271 उम्र : 53 लिंग : पुरुष	RJ/22/172/387430 फोटो उपलब्ध
511 निर्वाचक का नाम : दाडमी पति का नाम: भूताराम गृह संख्या : 271 उम्र : 50 लिंग : महिला	NAE0226175 फोटो उपलब्ध	512 निर्वाचक का नाम : पारस पिता का नाम: निम्बाराम गृह संख्या : 271 उम्र : 47 लिंग : पुरुष	NAE0226134 फोटो उपलब्ध	513 निर्वाचक का नाम : धेवाराम पिता का नाम: निम्बाराम गृह संख्या : 271 उम्र : 43 लिंग : पुरुष	NAE0226183 फोटो उपलब्ध

<p>514</p> <p>निर्वाचक का नाम : पंखु देवी पति का नाम: पारसमल गृह संख्या : 271 उम्र : 43 लिंग : महिला</p> <p>NAE0878462</p> <p>फोटो उपलब्ध</p>	<p>515</p> <p>निर्वाचक का नाम : गीता देवी पति का नाम: घेवाराम गृह संख्या : 271 उम्र : 34 लिंग : महिला</p> <p>NAE0878538</p> <p>फोटो उपलब्ध</p>	<p>516</p> <p>निर्वाचक का नाम : वचनाराम पिता का नाम: अन्नाराम गृह संख्या : 273 उम्र : 41 लिंग : पुरुष</p> <p>NAE0266262</p> <p>फोटो उपलब्ध</p>
<p>517</p> <p>निर्वाचक का नाम : मफी देवी पति का नाम: वचना राम गृह संख्या : 273 उम्र : 37 लिंग : महिला</p> <p>NAE0266429</p> <p>फोटो उपलब्ध</p>	<p>518</p> <p>निर्वाचक का नाम : मफी देवी पति का नाम: बिजलाराम गृह संख्या : 284 उम्र : 37 लिंग : महिला</p> <p>NAE0266403</p> <p>फोटो उपलब्ध</p>	<p>519</p> <p>निर्वाचक का नाम : दरजाराम पिता का नाम: मादाराम गृह संख्या : 287 उम्र : 38 लिंग : पुरुष</p> <p>NAE0385583</p> <p>फोटो उपलब्ध</p>
<p>520</p> <p>निर्वाचक का नाम : बाबुराम पिता का नाम: करमीराम गृह संख्या : 288 उम्र : 38 लिंग : पुरुष</p> <p>NAE0385609</p> <p>फोटो उपलब्ध</p>	<p>521</p> <p>निर्वाचक का नाम : सोरभ पति का नाम: बाबुराम गृह संख्या : 288 उम्र : 37 लिंग : महिला</p> <p>NAE0385591</p> <p>फोटो उपलब्ध</p>	<p>522</p> <p>निर्वाचक का नाम : कोकु देवी पति का नाम: मसराराम गृह संख्या : 293 उम्र : 37 लिंग : महिला</p> <p>NAE0320648</p> <p>फोटो उपलब्ध</p>
<p>523</p> <p>निर्वाचक का नाम : केलीदेवी पति का नाम: कालाराम गृह संख्या : 295 उम्र : 37 लिंग : महिला</p> <p>NAE0266411</p> <p>फोटो उपलब्ध</p>	<p>524</p> <p>निर्वाचक का नाम : बादली पति का नाम: हरसनराम गृह संख्या : 296 उम्र : 37 लिंग : महिला</p> <p>NAE0266486</p> <p>फोटो उपलब्ध</p>	<p>525</p> <p>निर्वाचक का नाम : सुर्की पति का नाम: पुकाराम गृह संख्या : 307 उम्र : 42 लिंग : महिला</p> <p>NAE0320879</p> <p>फोटो उपलब्ध</p>

526	RJ/22/172/387168	निर्वाचक का नाम : लछा पिता का नाम: जोड़ता गृह संख्या : 272 उम्र : 63 लिंग : पुरुष	फोटो उपलब्ध	527	RJ/22/172/387239	निर्वाचक का नाम : राधा पिता का नाम: लछा गृह संख्या : 272 उम्र : 60 लिंग : महिला	फोटो उपलब्ध	528	NAE1885086	निर्वाचक का नाम : दरगाराम पिता का नाम: लसाराम गृह संख्या : 272 उम्र : 29 लिंग : पुरुष	फोटो उपलब्ध
529	NAE1894047	निर्वाचक का नाम : पंखू देवी पति का नाम: दरगा राम गृह संख्या : 272 उम्र : 25 लिंग : महिला	फोटो उपलब्ध	530	NAE1720689	निर्वाचक का नाम : नागजी राम पिता का नाम: लछा राम गृह संख्या : 272 उम्र : 24 लिंग : पुरुष	फोटो उपलब्ध	531	NAE1885342	निर्वाचक का नाम : विरका राम पिता का नाम: लसाराम गृह संख्या : 272 उम्र : 23 लिंग : पुरुष	फोटो उपलब्ध
532	KLC1391762	निर्वाचक का नाम : पंचू पति का नाम: अना गृह संख्या : 273 उम्र : 67 लिंग : महिला	फोटो उपलब्ध	533	KLC2064723	निर्वाचक का नाम : भैराराम पिता का नाम: अनाराम गृह संख्या : 273 उम्र : 50 लिंग : पुरुष	फोटो उपलब्ध	534	KLC2064988	निर्वाचक का नाम : मफी पति का नाम: भैराराम गृह संख्या : 273 उम्र : 43 लिंग : महिला	फोटो उपलब्ध
535	RJ/22/172/387106	निर्वाचक का नाम : गेरी पति का नाम: सवीया गृह संख्या : 274 उम्र : 70 लिंग : महिला	फोटो उपलब्ध	536	RJ/22/172/184687	निर्वाचक का नाम : लाला पिता का नाम: जोड़ता गृह संख्या : 274 उम्र : 67 लिंग : पुरुष	फोटो उपलब्ध	537	RJ/22/172/387241	निर्वाचक का नाम : लूंगी पति का नाम: लाला गृह संख्या : 274 उम्र : 65 लिंग : महिला	फोटो उपलब्ध
538	RJ/22/172/388028	निर्वाचक का नाम : चमना पिता का नाम: जोड़ता गृह संख्या : 274 उम्र : 65 लिंग : पुरुष	फोटो उपलब्ध	539	KLC1846187	निर्वाचक का नाम : सांवलाराम पिता का नाम: सवाराम गृह संख्या : 274 उम्र : 43 लिंग : पुरुष	फोटो उपलब्ध	540	NAE0419036	निर्वाचक का नाम : हरसन राम पिता का नाम: चमना राम गृह संख्या : 274 उम्र : 39 लिंग : पुरुष	फोटो उपलब्ध
541	NAE0226209	निर्वाचक का नाम : चम्पा देवी पति का नाम: सांवलाराम गृह संख्या : 274 उम्र : 38 लिंग : महिला	फोटो उपलब्ध	542	NAE0517946	निर्वाचक का नाम : पूनमा राम पिता का नाम: सवाराम गृह संख्या : 274 उम्र : 34 लिंग : पुरुष	फोटो उपलब्ध	543	NAE1755537	निर्वाचक का नाम : भागू देवी पति का नाम: हरसन राम गृह संख्या : 274 उम्र : 34 लिंग : महिला	फोटो उपलब्ध
544	NAE1757103	निर्वाचक का नाम : संतोष देवी पति का नाम: पूनमा राम गृह संख्या : 274 उम्र : 33 लिंग : महिला	फोटो उपलब्ध	545	RJ/22/172/387006	निर्वाचक का नाम : वजीया पिता का नाम: उका गृह संख्या : 276 उम्र : 60 लिंग : पुरुष	फोटो उपलब्ध	546	RJ/22/172/387264	निर्वाचक का नाम : चूनी पति का नाम: वजीया गृह संख्या : 276 उम्र : 55 लिंग : महिला	फोटो उपलब्ध
547	NAE0046730	निर्वाचक का नाम : केसा पिता का नाम: उका गृह संख्या : 276 उम्र : 55 लिंग : पुरुष	फोटो उपलब्ध	548	RJ/22/172/387265	निर्वाचक का नाम : जमना पति का नाम: केसा गृह संख्या : 276 उम्र : 53 लिंग : महिला	फोटो उपलब्ध	549	NAE0046748	निर्वाचक का नाम : भैराराम पिता का नाम: उकाराम गृह संख्या : 276 उम्र : 47 लिंग : पुरुष	फोटो उपलब्ध
550	KLC1632348	निर्वाचक का नाम : बीजु पति का नाम: भैराराम गृह संख्या : 276 उम्र : 45 लिंग : महिला	फोटो उपलब्ध	551	NAE1025188	निर्वाचक का नाम : गणेशाराम पिता का नाम: केसाराम गृह संख्या : 276 उम्र : 31 लिंग : पुरुष	फोटो उपलब्ध	552	NAE1140516	निर्वाचक का नाम : सांवलाराम पिता का नाम: वजाराम गृह संख्या : 276 उम्र : 29 लिंग : पुरुष	फोटो उपलब्ध
553	NAE1432897	निर्वाचक का नाम : दूदा राम पिता का नाम: केसा राम गृह संख्या : 276 उम्र : 28 लिंग : पुरुष	फोटो उपलब्ध	554	NAE1732338	निर्वाचक का नाम : शांता देवी पति का नाम: दूदा राम गृह संख्या : 276 उम्र : 27 लिंग : महिला	फोटो उपलब्ध	555	NAE1432855	निर्वाचक का नाम : जमना देवी पति का नाम: गणेशा राम गृह संख्या : 276 उम्र : 26 लिंग : महिला	फोटो उपलब्ध

556	NAE2193704	निर्वाचक का नाम : शंकरा राम पिता का नाम: वजा राम गृह संख्या : 276 उम्र : 25 लिंग : पुरुष	फोटो उपलब्ध	557	RJ/22/172/387432	निर्वाचक का नाम : नेथीराम पिता का नाम: सोमा गृह संख्या : 277 उम्र : 67 लिंग : पुरुष	फोटो उपलब्ध	558	RJ/22/172/387243	निर्वाचक का नाम : पूनी पिता का नाम: नेथीराम गृह संख्या : 277 उम्र : 65 लिंग : महिला	फोटो उपलब्ध
559	NAE0548081	निर्वाचक का नाम : रूडाराम पिता का नाम: नेथीराम गृह संख्या : 277 उम्र : 37 लिंग : पुरुष	फोटो उपलब्ध	560	NAE1316868	निर्वाचक का नाम : पारू पिता का नाम: नेथीराम गृह संख्या : 277 उम्र : 31 लिंग : महिला	फोटो उपलब्ध	561	NAE0757492	निर्वाचक का नाम : घेवाराम पिता का नाम: नेथीराम गृह संख्या : 277 उम्र : 31 लिंग : पुरुष	फोटो उपलब्ध
562	NAE1316876	निर्वाचक का नाम : मंजू पिता का नाम: रुडाराम गृह संख्या : 277 उम्र : 27 लिंग : महिला	फोटो उपलब्ध	563	RJ/22/172/387350	निर्वाचक का नाम : सणगी पिता का नाम: भबूता गृह संख्या : 278 उम्र : 67 लिंग : महिला	फोटो उपलब्ध	564	NAE0835900	निर्वाचक का नाम : बाबूलाल पिता का नाम: भबूताराम गृह संख्या : 278 उम्र : 41 लिंग : पुरुष	फोटो उपलब्ध
565	NAE0418962	निर्वाचक का नाम : मसराराम पिता का नाम: भबूताराम गृह संख्या : 278 उम्र : 37 लिंग : पुरुष	फोटो उपलब्ध	566	NAE0878520	निर्वाचक का नाम : पार्वती पिता का नाम: बाबूलाल गृह संख्या : 278 उम्र : 35 लिंग : महिला	फोटो उपलब्ध	567	NAE0513879	निर्वाचक का नाम : हरसन राम पिता का नाम: भबूताराम गृह संख्या : 278 उम्र : 34 लिंग : पुरुष	फोटो उपलब्ध
568	NAE1316884	निर्वाचक का नाम : टीमीया पिता का नाम: मसराराम गृह संख्या : 278 उम्र : 33 लिंग : महिला	फोटो उपलब्ध	569	NAE1363282	निर्वाचक का नाम : देशु देवी पिता का नाम: हरसन राम गृह संख्या : 278 उम्र : 30 लिंग : महिला	फोटो उपलब्ध	570	RJ/22/172/387493	निर्वाचक का नाम : रणछोडा पिता का नाम: सादला गृह संख्या : 279 उम्र : 70 लिंग : पुरुष	फोटो उपलब्ध
571	RJ/22/172/387494	निर्वाचक का नाम : समू पिता का नाम: रणछोडा गृह संख्या : 279 उम्र : 67 लिंग : महिला	फोटो उपलब्ध	572	KLC2064731	निर्वाचक का नाम : हरसन राम पिता का नाम: रणछोडाराम गृह संख्या : 279 उम्र : 40 लिंग : पुरुष	फोटो उपलब्ध	573	NAE0518019	निर्वाचक का नाम : मोरकी देवी पिता का नाम: हरसनराम गृह संख्या : 279 उम्र : 36 लिंग : महिला	फोटो उपलब्ध
574	NAE1025154	निर्वाचक का नाम : मसराराम पिता का नाम: रणछोडाराम गृह संख्या : 279 उम्र : 30 लिंग : पुरुष	फोटो उपलब्ध	575	NAE1584960	निर्वाचक का नाम : कोकू देवी पिता का नाम: मासरा राम गृह संख्या : 279 उम्र : 26 लिंग : महिला	फोटो उपलब्ध	# 576	NAE2262640	निर्वाचक का नाम : भगा राम पिता का नाम: सादला राम गृह संख्या : 280 उम्र : 60 लिंग : पुरुष	फोटो उपलब्ध
577	RJ/22/172/388048	निर्वाचक का नाम : वसु पिता का नाम: भगा गृह संख्या : 280 उम्र : 57 लिंग : महिला	फोटो उपलब्ध	578	RJ/22/172/387339	निर्वाचक का नाम : धनी पिता का नाम: सादला गृह संख्या : 281 उम्र : 100 लिंग : महिला	फोटो उपलब्ध	579	KLC1787936	निर्वाचक का नाम : तगीया पिता का नाम: सादला गृह संख्या : 281 उम्र : 65 लिंग : पुरुष	फोटो उपलब्ध
580	RJ/22/172/387496	निर्वाचक का नाम : मैती पिता का नाम: तगीया गृह संख्या : 281 उम्र : 63 लिंग : महिला	फोटो उपलब्ध	581	KLC1391788	निर्वाचक का नाम : भोमा पिता का नाम: ठाकरी गृह संख्या : 281 उम्र : 57 लिंग : पुरुष	फोटो उपलब्ध	582	RJ/22/172/387497	निर्वाचक का नाम : लुगी पिता का नाम: भोमा गृह संख्या : 281 उम्र : 55 लिंग : महिला	फोटो उपलब्ध
583	NAE0548370	निर्वाचक का नाम : रमेश पिता का नाम: तगाराम गृह संख्या : 281 उम्र : 34 लिंग : पुरुष	फोटो उपलब्ध	584	NAE0548388	निर्वाचक का नाम : अदरी देवी पिता का नाम: रमेश गृह संख्या : 281 उम्र : 34 लिंग : महिला	फोटो उपलब्ध	585	NAE1433168	निर्वाचक का नाम : मादा राम पिता का नाम: भोमा राम गृह संख्या : 281 उम्र : 31 लिंग : पुरुष	फोटो उपलब्ध

586	RJ/22/172/387167	निर्वाचक का नाम : हबता पिता का नाम: वागा गृह संख्या : 282 उम्र : 60 लिंग : पुरुष	फोटो उपलब्ध	587	RJ/22/172/387344	निर्वाचक का नाम : भदी पति का नाम: हबता गृह संख्या : 282 उम्र : 57 लिंग : महिला	फोटो उपलब्ध	588	NAE1769991	निर्वाचक का नाम : कृष्ण कुमार पिता का नाम: हबता राम गृह संख्या : 282 उम्र : 22 लिंग : पुरुष	फोटो उपलब्ध
589	RJ/22/172/387353	निर्वाचक का नाम : अजोती पति का नाम: सामती गृह संख्या : 283 उम्र : 80 लिंग : महिला	फोटो उपलब्ध	590	KLC2145720	निर्वाचक का नाम : धानाराम पिता का नाम: सामतीराम गृह संख्या : 283 उम्र : 52 लिंग : पुरुष	फोटो उपलब्ध	591	KLC1787944	निर्वाचक का नाम : अमीयो पति का नाम: थाना गृह संख्या : 283 उम्र : 45 लिंग : महिला	फोटो उपलब्ध
592	KLC1392026	निर्वाचक का नाम : धूडाराम पिता का नाम: लाखाराम गृह संख्या : 284 उम्र : 52 लिंग : पुरुष	फोटो उपलब्ध	593	KLC1391945	निर्वाचक का नाम : मोरकी पति का नाम: धूडाराम गृह संख्या : 284 उम्र : 49 लिंग : महिला	फोटो उपलब्ध	594	KLC2230415	निर्वाचक का नाम : बीजलाराम पिता का नाम: लाखाराम गृह संख्या : 284 उम्र : 41 लिंग : पुरुष	फोटो उपलब्ध
595	RJ/22/172/387181	निर्वाचक का नाम : भोला पिता का नाम: भला गृह संख्या : 285 उम्र : 65 लिंग : पुरुष	फोटो उपलब्ध	596	RJ/22/172/387340	निर्वाचक का नाम : अन्तरी पति का नाम: भोला गृह संख्या : 285 उम्र : 63 लिंग : महिला	फोटो उपलब्ध	597	KLC2064749	निर्वाचक का नाम : चमना पिता का नाम: जुंजा गृह संख्या : 286 उम्र : 67 लिंग : पुरुष	फोटो उपलब्ध
598	RJ/22/172/388056	निर्वाचक का नाम : चोथी पति का नाम: चमना गृह संख्या : 286 उम्र : 65 लिंग : महिला	फोटो उपलब्ध	599	RJ/22/172/387499	निर्वाचक का नाम : सगणो पति का नाम: जेता गृह संख्या : 286 उम्र : 57 लिंग : महिला	फोटो उपलब्ध	600	NAE1710821	निर्वाचक का नाम : वसरोमा राम पिता का नाम: जेता राम गृह संख्या : 286 उम्र : 25 लिंग : पुरुष	फोटो उपलब्ध
601	NAE1764752	निर्वाचक का नाम : कमिया देवी पति का नाम: वसरोमा राम गृह संख्या : 286 उम्र : 22 लिंग : महिला	फोटो उपलब्ध	602	NAE1877505	निर्वाचक का नाम : मसरू कुमारी पिता का नाम: जेता राम गृह संख्या : 286 उम्र : 22 लिंग : महिला	फोटो उपलब्ध	603	NAE1877562	निर्वाचक का नाम : ओबु कुमारी पिता का नाम: जेता राम गृह संख्या : 286 उम्र : 22 लिंग : महिला	फोटो उपलब्ध
604	RJ/22/172/387097	निर्वाचक का नाम : पीरा पिता का नाम: गजा गृह संख्या : 287 उम्र : 85 लिंग : पुरुष	फोटो उपलब्ध	605	RJ/22/172/387501	निर्वाचक का नाम : माधा पिता का नाम: पीरा गृह संख्या : 287 उम्र : 60 लिंग : पुरुष	फोटो उपलब्ध	606	RJ/22/172/388061	निर्वाचक का नाम : जीवी पति का नाम: मादा गृह संख्या : 287 उम्र : 57 लिंग : महिला	फोटो उपलब्ध
607	NAE0046789	निर्वाचक का नाम : सरमू पति का नाम: जेताराम गृह संख्या : 287 उम्र : 49 लिंग : महिला	फोटो उपलब्ध	608	NAE0548107	निर्वाचक का नाम : पंकु देवी पति का नाम: दरजाराम गृह संख्या : 287 उम्र : 36 लिंग : महिला	फोटो उपलब्ध	609	NAE0548115	निर्वाचक का नाम : रायमल पिता का नाम: मादाराम गृह संख्या : 287 उम्र : 35 लिंग : पुरुष	फोटो उपलब्ध
610	NAE1434299	निर्वाचक का नाम : गणेशा राम पिता का नाम: मादा राम गृह संख्या : 287 उम्र : 29 लिंग : पुरुष	फोटो उपलब्ध	611	NAE1433374	निर्वाचक का नाम : पारू देवी पति का नाम: रायमल कुमार गृह संख्या : 287 उम्र : 26 लिंग : महिला	फोटो उपलब्ध	612	RJ/22/172/387372	निर्वाचक का नाम : सोनी पति का नाम: करमी गृह संख्या : 288 उम्र : 67 लिंग : महिला	फोटो उपलब्ध
613	KLC1391960	निर्वाचक का नाम : दूदाराम पिता का नाम: करमीराम गृह संख्या : 288 उम्र : 49 लिंग : पुरुष	फोटो उपलब्ध	614	KLC2064756	निर्वाचक का नाम : पारू पति का नाम: दूदाराम गृह संख्या : 288 उम्र : 45 लिंग : महिला	फोटो उपलब्ध	615	NAE0513895	निर्वाचक का नाम : भावाराम पिता का नाम: करमीराम गृह संख्या : 288 उम्र : 34 लिंग : पुरुष	फोटो उपलब्ध

616	RJ/22/172/387166	निर्वाचक का नाम : बीजा पिता का नाम: प्रेमा गृह संख्या : 289 उम्र : 60 लिंग : पुरुष	फोटो उपलब्ध	617	RJ/22/172/387341	निर्वाचक का नाम : सुकी पति का नाम: बीजा गृह संख्या : 289 उम्र : 57 लिंग : महिला	फोटो उपलब्ध	618	RJ/22/172/387098	निर्वाचक का नाम : थाना पिता का नाम: प्रेमा गृह संख्या : 289 उम्र : 57 लिंग : पुरुष	फोटो उपलब्ध
619	KLC1632355	निर्वाचक का नाम : मूला पिता का नाम: प्रेमा गृह संख्या : 289 उम्र : 55 लिंग : पुरुष	फोटो उपलब्ध	620	NAE1721240	निर्वाचक का नाम : गीता देवी पति का नाम: गोकला राम गृह संख्या : 289 उम्र : 23 लिंग : महिला	फोटो उपलब्ध	621	RJ/22/172/387345	निर्वाचक का नाम : मरगो पति का नाम: हीरा गृह संख्या : 290 उम्र : 63 लिंग : महिला	फोटो उपलब्ध
622	KLC1787951	निर्वाचक का नाम : महादेव राम पिता का नाम: हिराराम गृह संख्या : 290 उम्र : 45 लिंग : पुरुष	फोटो उपलब्ध	623	NAE1205558	निर्वाचक का नाम : बालकाराम पिता का नाम: हीराराम गृह संख्या : 290 उम्र : 30 लिंग : पुरुष	फोटो उपलब्ध	624	RJ/22/172/387132	निर्वाचक का नाम : सणगी पति का नाम: चोपा गृह संख्या : 291 उम्र : 65 लिंग : महिला	फोटो उपलब्ध
625	NAE0385617	निर्वाचक का नाम : जगमाल पिता का नाम: चौपाराम गृह संख्या : 291 उम्र : 43 लिंग : पुरुष	फोटो उपलब्ध	626	NAE0878496	निर्वाचक का नाम : दरिया पति का नाम: जगमालाराम गृह संख्या : 291 उम्र : 35 लिंग : महिला	फोटो उपलब्ध	627	NAE1433663	निर्वाचक का नाम : जानू राम पिता का नाम: चौपा राम गृह संख्या : 291 उम्र : 35 लिंग : पुरुष	फोटो उपलब्ध
628	RJ/22/172/387343	निर्वाचक का नाम : मथरा पति का नाम: लाखा गृह संख्या : 292 उम्र : 80 लिंग : महिला	फोटो उपलब्ध	629	RJ/22/172/387300	निर्वाचक का नाम : कोनिया पिता का नाम: लाखा गृह संख्या : 292 उम्र : 57 लिंग : पुरुष	फोटो उपलब्ध	630	RJ/22/172/387342	निर्वाचक का नाम : फुसी पति का नाम: कोनिया गृह संख्या : 292 उम्र : 57 लिंग : महिला	फोटो उपलब्ध
631	KLC1846760	निर्वाचक का नाम : राणाराम पिता का नाम: लाखाजी गृह संख्या : 292 उम्र : 49 लिंग : पुरुष	फोटो उपलब्ध	632	KLC2145522	निर्वाचक का नाम : हरियो पति का नाम: राणाराम गृह संख्या : 292 उम्र : 47 लिंग : महिला	फोटो उपलब्ध	633	KLC1632363	निर्वाचक का नाम : जोराराम पिता का नाम: लाखाराम गृह संख्या : 292 उम्र : 45 लिंग : पुरुष	फोटो उपलब्ध
634	KLC1632371	निर्वाचक का नाम : वसु पति का नाम: जोराराम गृह संख्या : 292 उम्र : 43 लिंग : महिला	फोटो उपलब्ध	635	NAE1584952	निर्वाचक का नाम : बैरा राम पिता का नाम: कना राम गृह संख्या : 292 उम्र : 32 लिंग : पुरुष	फोटो उपलब्ध	636	NAE1877380	निर्वाचक का नाम : पारू देवी पति का नाम: बेचरा राम गृह संख्या : 292 उम्र : 31 लिंग : महिला	फोटो उपलब्ध
637	NAE1897370	निर्वाचक का नाम : घेवा राम पिता का नाम: राणा राम गृह संख्या : 292 उम्र : 26 लिंग : पुरुष	फोटो उपलब्ध	638	NAE1584978	निर्वाचक का नाम : माला राम पिता का नाम: कना राम गृह संख्या : 292 उम्र : 25 लिंग : पुरुष	फोटो उपलब्ध	639	NAE2116499	निर्वाचक का नाम : अनिता देवी पति का नाम: मलाराम गृह संख्या : 292 उम्र : 20 लिंग : महिला	फोटो उपलब्ध
640	NAE2236925	निर्वाचक का नाम : कविता कुमारी पिता का नाम: राणा राम गृह संख्या : 292 उम्र : 19 लिंग : महिला	फोटो उपलब्ध	641	RJ/22/172/387217	निर्वाचक का नाम : बसू पति का नाम: सुजाना राम गृह संख्या : 293 उम्र : 75 लिंग : महिला	फोटो उपलब्ध	642	RJ/22/172/387379	निर्वाचक का नाम : जैताराम पिता का नाम: पीराजी गृह संख्या : 293 उम्र : 52 लिंग : पुरुष	फोटो उपलब्ध
643	KLC1391986	निर्वाचक का नाम : राणाराम पिता का नाम: सुजानाराम गृह संख्या : 293 उम्र : 51 लिंग : पुरुष	फोटो उपलब्ध	644	KLC1391978	निर्वाचक का नाम : थानाराम पिता का नाम: सुजानाराम गृह संख्या : 293 उम्र : 50 लिंग : पुरुष	फोटो उपलब्ध	645	KLC1392034	निर्वाचक का नाम : मसराराम पिता का नाम: सुजानाराम गृह संख्या : 293 उम्र : 49 लिंग : पुरुष	फोटो उपलब्ध

646	NAE0320671	निर्वाचक का नाम : रोमू देवी पति का नाम: भोलाराम गृह संख्या : 293 उम्र : 45 लिंग : महिला	फोटो उपलब्ध	647	KLC2145738	निर्वाचक का नाम : पुरी पति का नाम: थानाराम गृह संख्या : 293 उम्र : 43 लिंग : महिला	फोटो उपलब्ध	648	NAE0320655	निर्वाचक का नाम : सोरम पति का नाम: राणाराम गृह संख्या : 293 उम्र : 38 लिंग : महिला	फोटो उपलब्ध
649	RJ/22/172/387299	निर्वाचक का नाम : वचना पिता का नाम: मोडा गृह संख्या : 294 उम्र : 60 लिंग : पुरुष	फोटो उपलब्ध	650	RJ/22/172/387332	निर्वाचक का नाम : वगतू पति का नाम: वचना गृह संख्या : 294 उम्र : 57 लिंग : महिला	फोटो उपलब्ध	651	RJ/22/172/387503	निर्वाचक का नाम : जैता पिता का नाम: मोडा गृह संख्या : 294 उम्र : 55 लिंग : पुरुष	फोटो उपलब्ध
652	KLC1391804	निर्वाचक का नाम : जोमता पिता का नाम: मोडा गृह संख्या : 294 उम्र : 53 लिंग : पुरुष	फोटो उपलब्ध	653	KLC1392109	निर्वाचक का नाम : पारू पति का नाम: जामता गृह संख्या : 294 उम्र : 49 लिंग : महिला	फोटो उपलब्ध	654	RJ/22/172/388033	निर्वाचक का नाम : बगदी पिता का नाम: जैता गृह संख्या : 294 उम्र : 49 लिंग : पुरुष	फोटो उपलब्ध
655	NAE1065887	निर्वाचक का नाम : मैराराम पिता का नाम: जैताराम गृह संख्या : 294 उम्र : 29 लिंग : पुरुष	फोटो उपलब्ध	656	NAE1205541	निर्वाचक का नाम : मंगलाराम पिता का नाम: वचनाराम गृह संख्या : 294 उम्र : 28 लिंग : पुरुष	फोटो उपलब्ध	657	RJ/22/172/387297	निर्वाचक का नाम : आसाराम पिता का नाम: मोडा गृह संख्या : 295 उम्र : 70 लिंग : पुरुष	फोटो उपलब्ध
658	RJ/22/172/387331	निर्वाचक का नाम : रेखो पति का नाम: आसीया गृह संख्या : 295 उम्र : 67 लिंग : महिला	फोटो उपलब्ध	659	KLC1846161	निर्वाचक का नाम : कालाराम पिता का नाम: आसाराम गृह संख्या : 295 उम्र : 43 लिंग : पुरुष	फोटो उपलब्ध	660	NAE0548438	निर्वाचक का नाम : विरका राम पिता का नाम: आशाराम गृह संख्या : 295 उम्र : 34 लिंग : पुरुष	फोटो उपलब्ध
661	NAE1178763	निर्वाचक का नाम : मलाराम पिता का नाम: आसाराम गृह संख्या : 295 उम्र : 29 लिंग : पुरुष	फोटो उपलब्ध	662	RJ/22/172/387504	निर्वाचक का नाम : जोगा पिता का नाम: चतरा गृह संख्या : 296 उम्र : 87 लिंग : पुरुष	फोटो उपलब्ध	663	RJ/22/172/387437	निर्वाचक का नाम : फुली पति का नाम: जोगा गृह संख्या : 296 उम्र : 85 लिंग : महिला	फोटो उपलब्ध
664	RJ/22/172/387505	निर्वाचक का नाम : बगदाराम पिता का नाम: जोगा गृह संख्या : 296 उम्र : 57 लिंग : पुरुष	फोटो उपलब्ध	665	RJ/22/172/387506	निर्वाचक का नाम : खंगा राम पिता का नाम: जोगा गृह संख्या : 296 उम्र : 55 लिंग : पुरुष	फोटो उपलब्ध	666	KLC2145498	निर्वाचक का नाम : नथू पति का नाम: खंगारा गृह संख्या : 296 उम्र : 53 लिंग : महिला	फोटो उपलब्ध
667	RJ/22/172/388032	निर्वाचक का नाम : चूकि पति का नाम: बगदाराम गृह संख्या : 296 उम्र : 53 लिंग : महिला	फोटो उपलब्ध	668	KLC2145753	निर्वाचक का नाम : हरसनराम पिता का नाम: जोगाराम गृह संख्या : 296 उम्र : 43 लिंग : पुरुष	फोटो उपलब्ध	669	NAE1726033	निर्वाचक का नाम : मसराम पिता का नाम: बगदा राम गृह संख्या : 296 उम्र : 31 लिंग : पुरुष	फोटो उपलब्ध
670	NAE1721273	निर्वाचक का नाम : रमेश कुमार पिता का नाम: खंगारा राम गृह संख्या : 296 उम्र : 29 लिंग : पुरुष	फोटो उपलब्ध	671	NAE1726066	निर्वाचक का नाम : हंजा देवी पिता का नाम: मसराम गृह संख्या : 296 उम्र : 28 लिंग : महिला	फोटो उपलब्ध	672	NAE1745801	निर्वाचक का नाम : छगन देवी पति का नाम: रमेश कुमार गृह संख्या : 296 उम्र : 27 लिंग : महिला	फोटो उपलब्ध
673	NAE1721307	निर्वाचक का नाम : नारणा राम पिता का नाम: खंगारा राम गृह संख्या : 296 उम्र : 26 लिंग : पुरुष	फोटो उपलब्ध	674	RJ/22/172/387298	निर्वाचक का नाम : भूराराम पिता का नाम: सवा गृह संख्या : 297 उम्र : 60 लिंग : पुरुष	फोटो उपलब्ध	675	RJ/22/172/387338	निर्वाचक का नाम : लेरी पति का नाम: भूरा गृह संख्या : 297 उम्र : 57 लिंग : महिला	फोटो उपलब्ध

676	NAE1886159	निर्वाचक का नाम : पुरी कुमारी पिता का नाम: भूरा राम गृह संख्या : 297 उम्र : 21 लिंग : महिला	फोटो उपलब्ध	677	RJ/22/172/387323	निर्वाचक का नाम : करनाराम पिता का नाम: अबा गृह संख्या : 298 उम्र : 80 लिंग : पुरुष	फोटो उपलब्ध	678	RJ/22/172/387327	निर्वाचक का नाम : समदा पति का नाम: करना गृह संख्या : 298 उम्र : 77 लिंग : महिला	फोटो उपलब्ध
679	RJ/22/172/387438	निर्वाचक का नाम : नोनजी पिता का नाम: करना गृह संख्या : 298 उम्र : 55 लिंग : पुरुष	फोटो उपलब्ध	680	RJ/22/172/387507	निर्वाचक का नाम : गैरी पति का नाम: नोनजी गृह संख्या : 298 उम्र : 53 लिंग : महिला	फोटो उपलब्ध	681	NAE0548420	निर्वाचक का नाम : कमी बेन पति का नाम: नोनजी राम गृह संख्या : 298 उम्र : 44 लिंग : महिला	फोटो उपलब्ध
682	NAE1925510	निर्वाचक का नाम : पारू पिता का नाम: नानजी राम गृह संख्या : 298 उम्र : 22 लिंग : महिला	फोटो उपलब्ध	683	RJ/22/172/387326	निर्वाचक का नाम : हीरा पिता का नाम: संरूपा गृह संख्या : 299 उम्र : 60 लिंग : पुरुष	फोटो उपलब्ध	684	RJ/22/172/387269	निर्वाचक का नाम : गंगा पति का नाम: हीरा गृह संख्या : 299 उम्र : 57 लिंग : महिला	फोटो उपलब्ध
685	NAE1739630	निर्वाचक का नाम : देसु देवी पति का नाम: मोती राम गृह संख्या : 299 उम्र : 28 लिंग : महिला	फोटो उपलब्ध	686	NAE1960558	निर्वाचक का नाम : धीरा राम पिता का नाम: हीरा गृह संख्या : 299 उम्र : 20 लिंग : पुरुष	फोटो उपलब्ध	687	RJ/22/172/387165	निर्वाचक का नाम : धुखा पिता का नाम: अबा गृह संख्या : 300 उम्र : 90 लिंग : पुरुष	फोटो उपलब्ध
688	RJ/22/172/387223	निर्वाचक का नाम : मीरो पति का नाम: धुखा गृह संख्या : 300 उम्र : 85 लिंग : महिला	फोटो उपलब्ध	689	RJ/22/172/387173	निर्वाचक का नाम : वचना पिता का नाम: धुखा गृह संख्या : 300 उम्र : 60 लिंग : पुरुष	फोटो उपलब्ध	690	RJ/22/172/387439	निर्वाचक का नाम : लछा पिता का नाम: धुखा गृह संख्या : 300 उम्र : 57 लिंग : पुरुष	फोटो उपलब्ध
691	RJ/22/172/387221	निर्वाचक का नाम : मणी पति का नाम: लछा गृह संख्या : 300 उम्र : 55 लिंग : महिला	फोटो उपलब्ध	692	KLC2145613	निर्वाचक का नाम : दरगी पति का नाम: वसनाराम गृह संख्या : 300 उम्र : 49 लिंग : महिला	फोटो उपलब्ध	693	KLC2229722	निर्वाचक का नाम : सूवती पति का नाम: हरसनाराम गृह संख्या : 300 उम्र : 44 लिंग : महिला	फोटो उपलब्ध
694	KLC1632389	निर्वाचक का नाम : हरसनाराम पिता का नाम: धुखाराम गृह संख्या : 300 उम्र : 43 लिंग : पुरुष	फोटो उपलब्ध	695	NAE1885839	निर्वाचक का नाम : जोशना देवी पति का नाम: धूडा राम गृह संख्या : 300 उम्र : 24 लिंग : महिला	फोटो उपलब्ध	696	NAE1857804	निर्वाचक का नाम : मसरा राम पिता का नाम: वचना राम गृह संख्या : 300 उम्र : 21 लिंग : पुरुष	फोटो उपलब्ध
697	KLC1787969	निर्वाचक का नाम : मेली पति का नाम: बगीया गृह संख्या : 301 उम्र : 60 लिंग : महिला	फोटो उपलब्ध	698	NAE1140524	निर्वाचक का नाम : जुठाराम पिता का नाम: बगाराम गृह संख्या : 301 उम्र : 36 लिंग : पुरुष	फोटो उपलब्ध	699	NAE1734037	निर्वाचक का नाम : मोरो देवी पति का नाम: जुठा राम गृह संख्या : 301 उम्र : 33 लिंग : महिला	फोटो उपलब्ध
700	RJ/22/172/387236	निर्वाचक का नाम : लाखा पिता का नाम: सोमा गृह संख्या : 302 उम्र : 75 लिंग : पुरुष	फोटो उपलब्ध	701	RJ/22/172/387330	निर्वाचक का नाम : जाजू पति का नाम: लाखा गृह संख्या : 302 उम्र : 73 लिंग : महिला	फोटो उपलब्ध	702	RJ/22/172/387215	निर्वाचक का नाम : निम्बा पिता का नाम: लाखा गृह संख्या : 302 उम्र : 53 लिंग : पुरुष	फोटो उपलब्ध
703	KLC2145506	निर्वाचक का नाम : लसु पति का नाम: निम्बाराम गृह संख्या : 302 उम्र : 50 लिंग : महिला	फोटो उपलब्ध	704	KLC1632397	निर्वाचक का नाम : राणाराम पिता का नाम: लाखाराम गृह संख्या : 302 उम्र : 47 लिंग : पुरुष	फोटो उपलब्ध	705	KLC1632405	निर्वाचक का नाम : मीरा पति का नाम: राणाराम गृह संख्या : 302 उम्र : 43 लिंग : महिला	फोटो उपलब्ध

विधान सभा क्षेत्र की संख्या व नाम : 143-भीनमाल
अनुभाग की संख्या व नाम : 6-रबारीयो की गोलीया, खानपुर

706	NAE0835892	निर्वाचक का नाम : कालाराम पिता का नाम: लाखाराम गृह संख्या : 302 उम्र : 39 लिंग : पुरुष	फोटो उपलब्ध	707	NAE0835603	निर्वाचक का नाम : पंकू देवी पति का नाम: कालाराम गृह संख्या : 302 उम्र : 32 लिंग : महिला	फोटो उपलब्ध	708	NAE1885995	निर्वाचक का नाम : नीतू कुमारी पिता का नाम: राणाराम गृह संख्या : 302 उम्र : 22 लिंग : महिला	फोटो उपलब्ध
709	NAE1928233	निर्वाचक का नाम : गोपाल कुमार पिता का नाम: राणा राम गृह संख्या : 302 उम्र : 21 लिंग : पुरुष	फोटो उपलब्ध	710	NAE0547976	निर्वाचक का नाम : लीलाराम पिता का नाम: रतनलाल गृह संख्या : 303 उम्र : 40 लिंग : पुरुष	फोटो उपलब्ध	711	NAE0547984	निर्वाचक का नाम : सुकी पति का नाम: लीलाराम गृह संख्या : 303 उम्र : 37 लिंग : महिला	फोटो उपलब्ध
712	RJ/22/172/387329	निर्वाचक का नाम : काली पति का नाम: वेला गृह संख्या : 304 उम्र : 80 लिंग : महिला	फोटो उपलब्ध	713	RJ/22/172/387301	निर्वाचक का नाम : बगीया पिता का नाम: वेला गृह संख्या : 304 उम्र : 55 लिंग : पुरुष	फोटो उपलब्ध	714	RJ/22/172/387328	निर्वाचक का नाम : लेरी पति का नाम: बगीया गृह संख्या : 304 उम्र : 53 लिंग : महिला	फोटो उपलब्ध
715	KLC1392018	निर्वाचक का नाम : बेचराराम पिता का नाम: वेलाराम गृह संख्या : 304 उम्र : 52 लिंग : पुरुष	फोटो उपलब्ध	716	KLC1392000	निर्वाचक का नाम : मोरकी पति का नाम: बेचराराम गृह संख्या : 304 उम्र : 49 लिंग : महिला	फोटो उपलब्ध	717	NAE0047092	निर्वाचक का नाम : रतनाराम पिता का नाम: वेलाराम गृह संख्या : 304 उम्र : 43 लिंग : पुरुष	फोटो उपलब्ध
718	NAE0757500	निर्वाचक का नाम : केसाराम पिता का नाम: वेलाराम गृह संख्या : 304 उम्र : 38 लिंग : पुरुष	फोटो उपलब्ध	719	NAE0517995	निर्वाचक का नाम : पंखु पति का नाम: रतनाराम गृह संख्या : 304 उम्र : 34 लिंग : महिला	फोटो उपलब्ध	720	NAE0757518	निर्वाचक का नाम : कोकू देवी पति का नाम: केसाराम गृह संख्या : 304 उम्र : 33 लिंग : महिला	फोटो उपलब्ध
721	NAE0385625	निर्वाचक का नाम : रूडाराम पिता का नाम: नगाराम गृह संख्या : 308 उम्र : 35 लिंग : पुरुष	फोटो उपलब्ध	722	NAE0548230	निर्वाचक का नाम : हुआ देवी पति का नाम: रूडाराम गृह संख्या : 308 उम्र : 32 लिंग : महिला	फोटो उपलब्ध	723	NAE0266437	निर्वाचक का नाम : सायरा पति का नाम: मालाराम गृह संख्या : 382 उम्र : 37 लिंग : महिला	फोटो उपलब्ध

724	RJ/22/172/387318	725	KLC1787985	726	RJ/22/172/387321
निर्वाचक का नाम : प्रभा पिता का नाम: वीरा गृह संख्या : 307 उम्र : 65 लिंग : पुरुष	फोटो उपलब्ध	निर्वाचक का नाम : सगनी पति का नाम: भुराराम गृह संख्या : 307 उम्र : 55 लिंग : महिला	फोटो उपलब्ध	निर्वाचक का नाम : धूखा पिता का नाम: वीरा गृह संख्या : 307 उम्र : 53 लिंग : पुरुष	फोटो उपलब्ध
727	KLC1787977	728	NAE0513911	729	NAE1727205
निर्वाचक का नाम : चम्पा पति का नाम: प्रभाराम गृह संख्या : 307 उम्र : 50 लिंग : महिला	फोटो उपलब्ध	निर्वाचक का नाम : दिनेश कुमार पिता का नाम: भूराराम गृह संख्या : 307 उम्र : 33 लिंग : पुरुष	फोटो उपलब्ध	निर्वाचक का नाम : गवरा राम पिता का नाम: धुखा राम गृह संख्या : 307 उम्र : 25 लिंग : पुरुष	फोटो उपलब्ध
730	NAE1845973	731	RJ/22/172/387289	732	RJ/22/172/387036
निर्वाचक का नाम : सविता कुमारी पिता का नाम: प्रभा राम गृह संख्या : 307 उम्र : 22 लिंग : महिला	फोटो उपलब्ध	निर्वाचक का नाम : भूरा राम पिता का नाम: पाता राम गृह संख्या : 308 उम्र : 80 लिंग : पुरुष	फोटो उपलब्ध	निर्वाचक का नाम : नगा पिता का नाम: पाता गृह संख्या : 308 उम्र : 75 लिंग : पुरुष	फोटो उपलब्ध
733	KLC1392166	734	KLC2229870	735	NAE0170779
निर्वाचक का नाम : शंकराराम पिता का नाम: भूराराम गृह संख्या : 308 उम्र : 46 लिंग : पुरुष	फोटो उपलब्ध	निर्वाचक का नाम : सुजी देवी पति का नाम: भेराराम गृह संख्या : 308 उम्र : 44 लिंग : महिला	फोटो उपलब्ध	निर्वाचक का नाम : भेरा राम चौधरी पिता का नाम: नगाराम गृह संख्या : 308 उम्र : 43 लिंग : पुरुष	फोटो उपलब्ध
736	KLC2229664	737	NAE0757484	738	NAE0757427
निर्वाचक का नाम : सीता पति का नाम: शंकराराम गृह संख्या : 308 उम्र : 39 लिंग : महिला	फोटो उपलब्ध	निर्वाचक का नाम : जबराराम पिता का नाम: नगाराम गृह संख्या : 308 उम्र : 31 लिंग : पुरुष	फोटो उपलब्ध	निर्वाचक का नाम : भवराराम पिता का नाम: भूराराम गृह संख्या : 308 उम्र : 31 लिंग : पुरुष	फोटो उपलब्ध
739	NAE1140441	740	RJ/22/172/387381	741	RJ/22/172/387306
निर्वाचक का नाम : पवनी देवी पति का नाम: भंवराराम गृह संख्या : 308 उम्र : 30 लिंग : महिला	फोटो उपलब्ध	निर्वाचक का नाम : केसी पति का नाम: समरथा गृह संख्या : 309 उम्र : 85 लिंग : महिला	फोटो उपलब्ध	निर्वाचक का नाम : सुजा राम पिता का नाम: समरथा गृह संख्या : 309 उम्र : 60 लिंग : पुरुष	फोटो उपलब्ध
742	RJ/22/172/387307	743	NAE0066274	744	NAE1025238
निर्वाचक का नाम : छगन पिता का नाम: सुजा राम गृह संख्या : 309 उम्र : 57 लिंग : पुरुष	फोटो उपलब्ध	निर्वाचक का नाम : वरदा राम पिता का नाम: समरथ राम गृह संख्या : 309 उम्र : 44 लिंग : पुरुष	फोटो उपलब्ध	निर्वाचक का नाम : कमला देवी पति का नाम: वरदाराम गृह संख्या : 309 उम्र : 38 लिंग : महिला	फोटो उपलब्ध
745	RJ/22/172/387337	746	RJ/22/172/387308	747	RJ/22/172/387110
निर्वाचक का नाम : वागा राम पिता का नाम: वाला राम गृह संख्या : 310 उम्र : 85 लिंग : पुरुष	फोटो उपलब्ध	निर्वाचक का नाम : धरोपी पति का नाम: वागा राम गृह संख्या : 310 उम्र : 83 लिंग : महिला	फोटो उपलब्ध	निर्वाचक का नाम : अभा राम पिता का नाम: वागा राम गृह संख्या : 310 उम्र : 53 लिंग : पुरुष	फोटो उपलब्ध
748	RJ/22/172/387535	749	NAE0066266	750	KLC1787993
निर्वाचक का नाम : मथरा पति का नाम: अबा गृह संख्या : 310 उम्र : 51 लिंग : महिला	फोटो उपलब्ध	निर्वाचक का नाम : मसराराम पिता का नाम: वागाराम गृह संख्या : 310 उम्र : 47 लिंग : पुरुष	फोटो उपलब्ध	निर्वाचक का नाम : हंजा पति का नाम: मसराराम गृह संख्या : 310 उम्र : 43 लिंग : महिला	फोटो उपलब्ध
751	NAE0548180	752	NAE0548206	753	NAE0548198
निर्वाचक का नाम : मंगलाराम पिता का नाम: बागाराम गृह संख्या : 310 उम्र : 38 लिंग : पुरुष	फोटो उपलब्ध	निर्वाचक का नाम : दिनेश चौधरी पिता का नाम: बागाराम चौधरी गृह संख्या : 310 उम्र : 34 लिंग : पुरुष	फोटो उपलब्ध	निर्वाचक का नाम : तारी देवी पति का नाम: मंगलाराम गृह संख्या : 310 उम्र : 33 लिंग : महिला	फोटो उपलब्ध

754	NAE1205566	755	NAE1434174	756	RJ/22/172/387111
निर्वाचक का नाम : ममता देवी पति का नाम: दीपककुमार गृह संख्या : 310 उम्र : 29 लिंग : महिला	फोटो उपलब्ध	निर्वाचक का नाम : चंद्रपाल सिंह पिता का नाम: नरपत सिंह गृह संख्या : 310 उम्र : 26 लिंग : पुरुष	फोटो उपलब्ध	निर्वाचक का नाम : वचना पिता का नाम: ओबा गृह संख्या : 311 उम्र : 53 लिंग : पुरुष	फोटो उपलब्ध
757	NAE0225912	758	RJ/22/172/387367	759	RJ/22/172/387508
निर्वाचक का नाम : छगन पिता का नाम: वचनाराम गृह संख्या : 311 उम्र : 49 लिंग : महिला	फोटो उपलब्ध	निर्वाचक का नाम : जडाव कंवर पति का नाम: भीम सिंह गृह संख्या : 313 उम्र : 85 लिंग : महिला	फोटो उपलब्ध	निर्वाचक का नाम : डुंगर सिंह पिता का नाम: भीम सिंह गृह संख्या : 313 उम्र : 70 लिंग : पुरुष	फोटो उपलब्ध
760	KLC1476332	761	RJ/22/172/387254	762	RJ/22/172/387368
निर्वाचक का नाम : रसाल कंवर पति का नाम: डुंगर सिंह गृह संख्या : 313 उम्र : 65 लिंग : महिला	फोटो उपलब्ध	निर्वाचक का नाम : नरपत सिंह पिता का नाम: भीम सिंह गृह संख्या : 313 उम्र : 60 लिंग : पुरुष	फोटो उपलब्ध	निर्वाचक का नाम : चांद कंवर पति का नाम: नरपत सिंह गृह संख्या : 313 उम्र : 57 लिंग : महिला	फोटो उपलब्ध
763	NAE1644087	Q 764	NAE1870930	765	NAE1205574
निर्वाचक का नाम : अजीत सिंह पिता का नाम: डुंगर सिंह गृह संख्या : 313 उम्र : 30 लिंग : पुरुष	फोटो उपलब्ध	निर्वाचक का नाम : पूजा कंबल पति का नाम: अजित सिंह गृह संख्या : 313 उम्र : 30 लिंग : महिला	फोटो उपलब्ध	निर्वाचक का नाम : महेंद्र सिंह पिता का नाम: नरपतसिंह गृह संख्या : 313 उम्र : 28 लिंग : पुरुष	फोटो उपलब्ध
766	NAE2145076	767	NAE1724509	768	NAE1741933
निर्वाचक का नाम : अंजु कंवर पति का नाम: महेंद्र सिंह गृह संख्या : 313 उम्र : 23 लिंग : महिला	फोटो उपलब्ध	निर्वाचक का नाम : रमज़ान खान पिता का नाम: बाबू खान गृह संख्या : 313/1 उम्र : 44 लिंग : पुरुष	फोटो उपलब्ध	निर्वाचक का नाम : मुमताज़ बानू पति का नाम: रमज़ान खान गृह संख्या : 313/1 उम्र : 36 लिंग : महिला	फोटो उपलब्ध
769	NAE2002699				
निर्वाचक का नाम : मंजू देवी पति का नाम: दिनेश कुमार गृह संख्या : खानपुर उम्र : 26 लिंग : महिला	फोटो उपलब्ध				

770	NAE0547869	निर्वाचक का नाम : लसाराम पिता का नाम: रगाराम गृह संख्या : 239 उम्र : 34 लिंग : पुरुष	फोटो उपलब्ध	771	NAE1025246	निर्वाचक का नाम : लुंगी देवी पति का नाम: लसाराम गृह संख्या : 239 उम्र : 31 लिंग : महिला	फोटो उपलब्ध	772	RJ/22/172/388012	निर्वाचक का नाम : गीगाराम पिता का नाम: शंकरा गृह संख्या : 316 उम्र : 55 लिंग : पुरुष	फोटो उपलब्ध
773	RJ/22/172/388017	निर्वाचक का नाम : शारदा पति का नाम: गीगाराम गृह संख्या : 316 उम्र : 49 लिंग : महिला	फोटो उपलब्ध	774	NAE0066332	निर्वाचक का नाम : आसु पिता का नाम: शंकर गृह संख्या : 316 उम्र : 45 लिंग : पुरुष	फोटो उपलब्ध	775	KLC2229821	निर्वाचक का नाम : सनकु पति का नाम: नारायण गृह संख्या : 316 उम्र : 44 लिंग : महिला	फोटो उपलब्ध
776	NAE1506740	निर्वाचक का नाम : सोमाराम पिता का नाम: मसराराम गृह संख्या : 316 उम्र : 36 लिंग : पुरुष	फोटो उपलब्ध	777	NAE1506831	निर्वाचक का नाम : निरमा देवी पति का नाम: सोमाराम गृह संख्या : 316 उम्र : 34 लिंग : महिला	फोटो उपलब्ध	778	NAE1506872	निर्वाचक का नाम : रामाराम पिता का नाम: मसराराम गृह संख्या : 316 उम्र : 32 लिंग : पुरुष	फोटो उपलब्ध
779	RJ/22/172/387025	निर्वाचक का नाम : मोहन पिता का नाम: शंकरा गृह संख्या : 318 उम्र : 70 लिंग : पुरुष	फोटो उपलब्ध	780	RJ/22/172/387444	निर्वाचक का नाम : सायती पति का नाम: मोहन गृह संख्या : 318 उम्र : 67 लिंग : महिला	फोटो उपलब्ध	781	RJ/22/172/387100	निर्वाचक का नाम : जमना पति का नाम: पतिया गृह संख्या : 319 उम्र : 85 लिंग : महिला	फोटो उपलब्ध
782	NAE0878603	निर्वाचक का नाम : झमका देवी पति का नाम: मोया गृह संख्या : 320 उम्र : 45 लिंग : महिला	फोटो उपलब्ध	783	KLC2229565	निर्वाचक का नाम : मोया पिता का नाम: पतिया गृह संख्या : 320 उम्र : 41 लिंग : पुरुष	फोटो उपलब्ध	784	NAE1584986	निर्वाचक का नाम : ईश्वर पिता का नाम: मोहन लाल गृह संख्या : 320 उम्र : 31 लिंग : पुरुष	फोटो उपलब्ध
785	RJ/22/172/388010	निर्वाचक का नाम : जोती पति का नाम: घोका गृह संख्या : 321 उम्र : 67 लिंग : महिला	फोटो उपलब्ध	786	RJ/22/172/388019	निर्वाचक का नाम : उली पति का नाम: चुनाराम गृह संख्या : 322 उम्र : 50 लिंग : महिला	फोटो उपलब्ध	787	RJ/22/172/388006	निर्वाचक का नाम : दीपाराम पिता का नाम: भोमाजी गृह संख्या : 323 उम्र : 53 लिंग : पुरुष	फोटो उपलब्ध
788	NAE0548065	निर्वाचक का नाम : मंछाराम पिता का नाम: जैसाराम गृह संख्या : 323 उम्र : 53 लिंग : पुरुष	फोटो उपलब्ध	789	RJ/22/172/388007	निर्वाचक का नाम : कालाराम पिता का नाम: भोमाराम गृह संख्या : 323 उम्र : 51 लिंग : पुरुष	फोटो उपलब्ध	790	RJ/22/172/388011	निर्वाचक का नाम : जोजू पति का नाम: दीपाराम गृह संख्या : 323 उम्र : 50 लिंग : महिला	फोटो उपलब्ध
791	RJ/22/172/388003	निर्वाचक का नाम : ओखाराम पिता का नाम: भोमाराम गृह संख्या : 323 उम्र : 49 लिंग : पुरुष	फोटो उपलब्ध	792	NAE1140458	निर्वाचक का नाम : रूपाराम पिता का नाम: जैसाराम गृह संख्या : 323 उम्र : 46 लिंग : पुरुष	फोटो उपलब्ध	793	KLC1632413	निर्वाचक का नाम : हरियों पति का नाम: ओखाराम गृह संख्या : 323 उम्र : 45 लिंग : महिला	फोटो उपलब्ध
794	KLC2229300	निर्वाचक का नाम : भमीणी पति का नाम: कालाराम गृह संख्या : 323 उम्र : 45 लिंग : महिला	फोटो उपलब्ध	795	NAE0548073	निर्वाचक का नाम : फालू देवी पति का नाम: मंछाराम गृह संख्या : 323 उम्र : 45 लिंग : महिला	फोटो उपलब्ध	796	NAE0835629	निर्वाचक का नाम : झीपी देवी पति का नाम: रूपाराम गृह संख्या : 323 उम्र : 33 लिंग : महिला	फोटो उपलब्ध
797	NAE1065812	निर्वाचक का नाम : दिनेश कुमार पिता का नाम: दीपाराम गृह संख्या : 323 उम्र : 29 लिंग : पुरुष	फोटो उपलब्ध	798	NAE1606094	निर्वाचक का नाम : देवा राम पिता का नाम: दीपा राम गृह संख्या : 323 उम्र : 24 लिंग : पुरुष	फोटो उपलब्ध	799	RJ/22/172/387446	निर्वाचक का नाम : फुसा पिता का नाम: कस्तुरा गृह संख्या : 324 उम्र : 62 लिंग : पुरुष	फोटो उपलब्ध

800	RJ/22/172/387447	निर्वाचक का नाम : अनसी पति का नाम: फुसा गृह संख्या : 324 उम्र : 60 लिंग : महिला	फोटो उपलब्ध	801	RJ/22/172/388002	निर्वाचक का नाम : हरचंद्रराम पिता का नाम: कस्तुरा राम गृह संख्या : 324 उम्र : 49 लिंग : पुरुष	फोटो उपलब्ध	802	KLC2230332	निर्वाचक का नाम : कान्तीलाल पिता का नाम: कस्तुराजी गृह संख्या : 324 उम्र : 46 लिंग : पुरुष	फोटो उपलब्ध
803	KLC1788009	निर्वाचक का नाम : राधा पति का नाम: हरचंद्रराम गृह संख्या : 324 उम्र : 45 लिंग : महिला	फोटो उपलब्ध	804	KLC1788017	निर्वाचक का नाम : छतरा पिता का नाम: कस्तुराजी गृह संख्या : 324 उम्र : 43 लिंग : पुरुष	फोटो उपलब्ध	805	NAE1025477	निर्वाचक का नाम : गीता देवी पति का नाम: कान्तीलाल गृह संख्या : 324 उम्र : 38 लिंग : महिला	फोटो उपलब्ध
806	NAE0878488	निर्वाचक का नाम : मंजू देवी पति का नाम: छतराराम गृह संख्या : 324 उम्र : 37 लिंग : महिला	फोटो उपलब्ध	807	NAE1065721	निर्वाचक का नाम : उकाराम पिता का नाम: फुसराम गृह संख्या : 324 उम्र : 29 लिंग : पुरुष	फोटो उपलब्ध	808	NAE1433317	निर्वाचक का नाम : अंतरी देवी पति का नाम: उका राम गृह संख्या : 324 उम्र : 27 लिंग : महिला	फोटो उपलब्ध
809	RJ/22/172/387255	निर्वाचक का नाम : वचना राम पिता का नाम: करनाराम गृह संख्या : 325 उम्र : 72 लिंग : पुरुष	फोटो उपलब्ध	810	RJ/22/172/387448	निर्वाचक का नाम : मफी पति का नाम: वचना राम गृह संख्या : 325 उम्र : 70 लिंग : महिला	फोटो उपलब्ध	811	KLC2230183	निर्वाचक का नाम : सतीदेवी पति का नाम: कांतीलाल गृह संख्या : 325 उम्र : 51 लिंग : महिला	फोटो उपलब्ध
812	NAE0757542	निर्वाचक का नाम : कालूराम पिता का नाम: वचनाराम गृह संख्या : 325 उम्र : 33 लिंग : पुरुष	फोटो उपलब्ध	813	RJ/22/172/387213	निर्वाचक का नाम : तेजाराम पिता का नाम: खंगारा गृह संख्या : 326 उम्र : 77 लिंग : पुरुष	फोटो उपलब्ध	814	RJ/22/172/387216	निर्वाचक का नाम : चन्दनो पति का नाम: तेजा गृह संख्या : 326 उम्र : 75 लिंग : महिला	फोटो उपलब्ध
815	RJ/22/172/388044	निर्वाचक का नाम : छगनाराम पिता का नाम: तेजाराम गृह संख्या : 326 उम्र : 49 लिंग : पुरुष	फोटो उपलब्ध	816	KLC1632421	निर्वाचक का नाम : गीता पति का नाम: छगना गृह संख्या : 326 उम्र : 45 लिंग : महिला	फोटो उपलब्ध	817	NAE1316900	निर्वाचक का नाम : अशोक कुमार पिता का नाम: जेपा राम गृह संख्या : 326 उम्र : 35 लिंग : पुरुष	फोटो उपलब्ध
818	NAE1316892	निर्वाचक का नाम : पूरी देवी पति का नाम: पका राम गृह संख्या : 326 उम्र : 33 लिंग : महिला	फोटो उपलब्ध								

819	KLC1392224
निर्वाचक का नाम : बिन्दू पिता का नाम: टी के कृष्णा गृह संख्या : 328 उम्र : 50 लिंग : महिला	फोटो उपलब्ध

820	NAE1316918
निर्वाचक का नाम : नरपत कुमार पिता का नाम: बाबु राम गृह संख्या : 351 उम्र : 30 लिंग : पुरुष	फोटो उपलब्ध

821	NAE2246262
निर्वाचक का नाम : महादेवा राम पिता का नाम: वचना राम गृह संख्या : पुत्र. वचना राम उम्र : 35 लिंग : पुरुष	फोटो उपलब्ध

822	NAE2246270
निर्वाचक का नाम : गीता देवी पति का नाम: महादेवा राम गृह संख्या : पत्नी. महादेवा राम उम्र : 30 लिंग : महिला	फोटो उपलब्ध

निर्वाचकों का विवरण :							
A) मतदाताओं की संख्या :							
		नामावली का प्रकार	निर्वाचक नामावली की पहचान :	मतदाताओं की संख्या :			
				पुरुष	महिला	तृतीय लिंग	कुल
I	मूल	मूल नामावली	समस्त पूरकों को समेकित करते हुए विशेष गहन पुनरीक्षण 2026 की मूल नामावली	430	392	0	822
II	घटक I - परिवर्धन सूची	पूरक 1	विशेष गहन पुनरीक्षण - 2026	0	0	0	0
III	घटक II - विलोपन सूची	पूरक 1	विशेष गहन पुनरीक्षण - 2026	0	1	0	1
IV	लिंग में संशोधन के कारण अंतर			0	0	0	0
पुनरीक्षण के बाद इस नामावली में शुद्ध निर्वाचक (I+II-III+IV)				430	391	0	821
B) संशोधनों की संख्या :							
नामावली का प्रकार		निर्वाचक नामावली की पहचान :		संशोधनों की संख्या :			
पूरक 1		विशेष गहन पुनरीक्षण - 2026		5			

निर्वाचक रजिस्ट्रीकरण अधिकारी द्वारा जारी

E2-मृत्यु, S2-स्थानांतरित, R2-दोहरी प्रविष्टि, M2-लापता, Q2-अहर्ता नहीं