

निर्वाचक नामावली 2026 S20 राजस्थान

विधान सभा क्षेत्र की संख्या , नाम व आरक्षण स्थिति : 143 - भीनमाल (सामान्य)		भाग संख्या : : 282													
संसदीय निर्वाचन क्षेत्र की संख्या, नाम व आरक्षण स्थिति, जिसमें विधान सभा निर्वाचन क्षेत्र स्थित है : 18 - जालोर (सामान्य)															
1. पुनरीक्षण का विवरण															
पुनरीक्षण का वर्ष :	2026	निर्वाचक नामावली की पहचान : समस्त पूरकों को समेकित करते हुए विशेष गहन पुनरीक्षण 2026 की मूल नामावली													
अर्हता तिथि :	01-01-2026														
पुनरीक्षण का स्वरूप :	विशेष गहन पुनरीक्षण - 2026														
प्रकाशन की तिथि :	21-02-2026														
2. भाग व मतदान क्षेत्र का विवरण :															
भाग में आने वाले अनुभागों की संख्या और नाम :															
1-भीलों की ढाणी,गजीपुरा 2-चौधरियो के बेरे भादरवा ,गजीपुरा 3-रेबारियो का गोलिया,गजीपुरा 4-सुथारो का वास,गजीपुरा 5-चौधरियो का वास,गजीपुरा 6-भीलो की ढाणी,गजीपुरा 7-चौधरियो के बेरे ढढोक,गजीपुरा 8-सुथारो का वास, गजीपुरा 9-चौधरियो का वास गजीपुरा 10-हेमा भील की ढाणी गजीपुरा 11-चौधरियो के बेरे भादरवा गजीपुरा	<table border="1" style="width: 100%; border-collapse: collapse;"> <tr> <td>मुख्य शहर / मुख्य ग्राम</td> <td>: गजीपुरा</td> </tr> <tr> <td>वार्ड</td> <td>:</td> </tr> <tr> <td>पोस्ट ऑफिस</td> <td>: GAZIPURA BO</td> </tr> <tr> <td>पुलिस थाना</td> <td>: भीनमाल</td> </tr> <tr> <td>तहसील</td> <td>:</td> </tr> <tr> <td>जिला</td> <td>: जालौर</td> </tr> <tr> <td>पिन कोड</td> <td>: 343029</td> </tr> </table>	मुख्य शहर / मुख्य ग्राम	: गजीपुरा	वार्ड	:	पोस्ट ऑफिस	: GAZIPURA BO	पुलिस थाना	: भीनमाल	तहसील	:	जिला	: जालौर	पिन कोड	: 343029
मुख्य शहर / मुख्य ग्राम	: गजीपुरा														
वार्ड	:														
पोस्ट ऑफिस	: GAZIPURA BO														
पुलिस थाना	: भीनमाल														
तहसील	:														
जिला	: जालौर														
पिन कोड	: 343029														
3. मतदान केंद्र का विवरण															
मतदान केंद्र की संख्या व नाम :	मतदान केन्द्र की विशेष हैसियत (पुरुष/महिला/सामान्य) :		सामान्य												
282 - गजीपुरा															
मतदान केंद्र का भवन व पता :	इस मतदान क्षेत्र के सहायक (ऑक्जिलियरी) मतदान केन्द्रों की संख्या :		0												
राजकीय उच्च माध्यमिक विद्यालय, दायां कमरा, गजीपुरा															
4. मतदाताओं की संख्या :															
आरंभिक क्रम संख्या	अंतिम क्रम संख्या	मतदाताओं की संख्या													
		पुरुष	महिला	तृतीय लिंग	कुल										
1	933	495	437	0	932										

निर्वाचक रजिस्ट्रीकरण अधिकारी द्वारा जारी

Nazri Naksha



Google Map View



Polling Station Building Front View



Polling Station Front View



Cad View

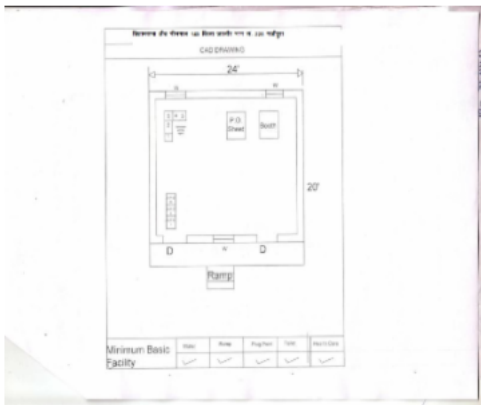

Key MAP View

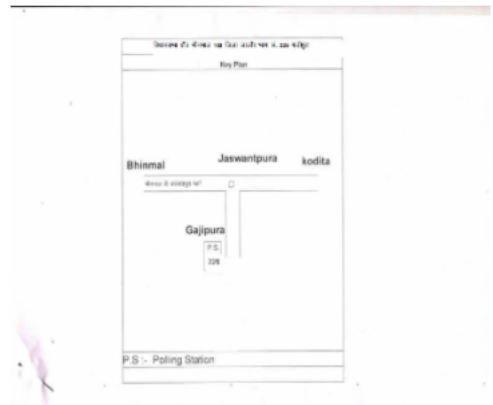

1 निर्वाचक का नाम : लाखा पिता का नाम: बादरा गृह संख्या : 1 उम्र : 76 लिंग : पुरुष	NAE2125680 फोटो उपलब्ध	2 निर्वाचक का नाम : सुबटी पिता का नाम: लाखा गृह संख्या : 1 उम्र : 73 लिंग : महिला	RJ/22/172/378409 फोटो उपलब्ध	3 निर्वाचक का नाम : जीवा पिता का नाम: बादरा गृह संख्या : 1 उम्र : 66 लिंग : पुरुष	NAE2125714 फोटो उपलब्ध
4 निर्वाचक का नाम : पवनी देवी पति का नाम: जीवा राम गृह संख्या : 1 उम्र : 61 लिंग : महिला	NAE1699529 फोटो उपलब्ध	5 निर्वाचक का नाम : रमेश पिता का नाम: लाखाराम गृह संख्या : 1 उम्र : 45 लिंग : पुरुष	NAE0277269 फोटो उपलब्ध	6 निर्वाचक का नाम : तेजाराम पिता का नाम: लाखाराम गृह संख्या : 1 उम्र : 42 लिंग : पुरुष	NAE0277277 फोटो उपलब्ध
7 निर्वाचक का नाम : एवम पति का नाम: रमेश गृह संख्या : 1 उम्र : 41 लिंग : महिला	NAE0277285 फोटो उपलब्ध	8 निर्वाचक का नाम : पवम पति का नाम: तेजाराम गृह संख्या : 1 उम्र : 40 लिंग : महिला	NAE0277293 फोटो उपलब्ध	9 निर्वाचक का नाम : वचना राम पिता का नाम: जीवाराम गृह संख्या : 01 उम्र : 28 लिंग : पुरुष	NAE1205632 फोटो उपलब्ध
10 निर्वाचक का नाम : अशोक कुमार पिता का नाम: लाखा राम गृह संख्या : 1 उम्र : 24 लिंग : पुरुष	NAE1707397 फोटो उपलब्ध	11 निर्वाचक का नाम : सीमा देवी पति का नाम: वचना राम गृह संख्या : 1 उम्र : 24 लिंग : महिला	NAE2137255 फोटो उपलब्ध	12 निर्वाचक का नाम : दिनेश कुमार पिता का नाम: जीवा राम गृह संख्या : 01 उम्र : 24 लिंग : पुरुष	NAE1637750 फोटो उपलब्ध
13 निर्वाचक का नाम : सीमा देवी पति का नाम: अशोक कुमार गृह संख्या : 1 उम्र : 22 लिंग : महिला	NAE1895846 फोटो उपलब्ध	14 निर्वाचक का नाम : विरमा राम पिता का नाम: रमेश राम गृह संख्या : 1 उम्र : 21 लिंग : पुरुष	NAE1929652 फोटो उपलब्ध	15 निर्वाचक का नाम : प्यारी देवी पति का नाम: चेतन कुमार गृह संख्या : 02 उम्र : 32 लिंग : महिला	NAE1178995 फोटो उपलब्ध
16 निर्वाचक का नाम : चेतन कुमार पिता का नाम: हीमाराम गृह संख्या : 2 उम्र : 31 लिंग : पुरुष	NAE0757294 फोटो उपलब्ध	17 निर्वाचक का नाम : हीमता पिता का नाम: माना गृह संख्या : 3 उम्र : 66 लिंग : पुरुष	RJ/22/172/378647 फोटो उपलब्ध	18 निर्वाचक का नाम : शान्ता पति का नाम: हीमता गृह संख्या : 3 उम्र : 63 लिंग : महिला	RJ/22/172/378597 फोटो उपलब्ध
19 निर्वाचक का नाम : सना राम पिता का नाम: मानाराम गृह संख्या : 3 उम्र : 45 लिंग : पुरुष	NAE0545608 फोटो उपलब्ध	20 निर्वाचक का नाम : पुष्प देवी पति का नाम: श्रवण राम गृह संख्या : 3 उम्र : 29 लिंग : महिला	NAE1317122 फोटो उपलब्ध	21 निर्वाचक का नाम : श्रवण कुमार पिता का नाम: हिमता राम गृह संख्या : 3 उम्र : 28 लिंग : पुरुष	NAE1317130 फोटो उपलब्ध
22 निर्वाचक का नाम : सन्तोकी पति का नाम: जुंजा गृह संख्या : 4 उम्र : 81 लिंग : महिला	NAE0455048 फोटो उपलब्ध	23 निर्वाचक का नाम : भमराराम पिता का नाम: जुंजाराम गृह संख्या : 4 उम्र : 48 लिंग : पुरुष	NAE0545533 फोटो उपलब्ध	24 निर्वाचक का नाम : पारसाराम पिता का नाम: जुंजाराम गृह संख्या : 4 उम्र : 46 लिंग : पुरुष	NAE0545525 फोटो उपलब्ध
25 निर्वाचक का नाम : रमेश कुमार पिता का नाम: जुंजाराम गृह संख्या : 4 उम्र : 45 लिंग : पुरुष	NAE0545517 फोटो उपलब्ध	26 निर्वाचक का नाम : पंखु देवी पति का नाम: भमराराम गृह संख्या : 4 उम्र : 41 लिंग : महिला	NAE0545566 फोटो उपलब्ध	27 निर्वाचक का नाम : गीता देवी पति का नाम: पारसाराम गृह संख्या : 4 उम्र : 39 लिंग : महिला	NAE0545541 फोटो उपलब्ध
28 निर्वाचक का नाम : लीला देवी पति का नाम: रमेश कुमार गृह संख्या : 4 उम्र : 37 लिंग : महिला	NAE0545558 फोटो उपलब्ध	29 निर्वाचक का नाम : जबर राम पिता का नाम: नारायण राम गृह संख्या : 4 उम्र : 28 लिंग : पुरुष	NAE1317148 फोटो उपलब्ध	30 निर्वाचक का नाम : सुरता पिता का नाम: परखा गृह संख्या : 5 उम्र : 68 लिंग : पुरुष	RJ/22/172/378522 फोटो उपलब्ध

31	RJ/22/172/378457	निर्वाचक का नाम : तारी पति का नाम: सुरता गृह संख्या : 5 उम्र : 64 लिंग : महिला	फोटो उपलब्ध	32	KLC1630573	निर्वाचक का नाम : रमेश पिता का नाम: सुरता गृह संख्या : 5 उम्र : 45 लिंग : पुरुष	फोटो उपलब्ध	33	KLC1630581	निर्वाचक का नाम : जमना पति का नाम: रमेश गृह संख्या : 5 उम्र : 44 लिंग : महिला	फोटो उपलब्ध
34	NAE0545772	निर्वाचक का नाम : नानजी राम पिता का नाम: सुरताराम गृह संख्या : 5 उम्र : 35 लिंग : पुरुष	फोटो उपलब्ध	35	NAE1026046	निर्वाचक का नाम : लीलाराम पिता का नाम: सुरताराम गृह संख्या : 5 उम्र : 32 लिंग : पुरुष	फोटो उपलब्ध	36	NAE1026038	निर्वाचक का नाम : बबी देवी पति का नाम: नानजीराम गृह संख्या : 5 उम्र : 30 लिंग : महिला	फोटो उपलब्ध
37	NAE2069706	निर्वाचक का नाम : दाडमी देवी पति का नाम: लीला राम गृह संख्या : 5 उम्र : 30 लिंग : महिला	फोटो उपलब्ध	38	NAE2145068	निर्वाचक का नाम : लक्ष्मण कुमार पिता का नाम: सुरता राम गृह संख्या : 5 उम्र : 24 लिंग : पुरुष	फोटो उपलब्ध	39	NAE2000560	निर्वाचक का नाम : कला राम पिता का नाम: रमेश कुमार गृह संख्या : 5 उम्र : 22 लिंग : पुरुष	फोटो उपलब्ध
40	NAE1929389	निर्वाचक का नाम : उम्वेद पिता का नाम: जबराम गृह संख्या : 5 उम्र : 21 लिंग : पुरुष	फोटो उपलब्ध	41	NAE1999770	निर्वाचक का नाम : करना राम पिता का नाम: रमेश कुमार गृह संख्या : 5 उम्र : 21 लिंग : पुरुष	फोटो उपलब्ध	42	NAE2198422	निर्वाचक का नाम : रायमल पिता का नाम: रमेश कुमार गृह संख्या : 5 उम्र : 19 लिंग : पुरुष	फोटो उपलब्ध
43	NAE2214237	निर्वाचक का नाम : दिनेश कुमार पिता का नाम: रमेश कुमार गृह संख्या : 5 उम्र : 19 लिंग : पुरुष	फोटो उपलब्ध	44	NAE1449057	निर्वाचक का नाम : निम्बाराम पिता का नाम: मूंगाराम गृह संख्या : 5क उम्र : 33 लिंग : पुरुष	फोटो उपलब्ध	45	NAE0237198	निर्वाचक का नाम : मूंगाराम पिता का नाम: रावता गृह संख्या : 5क उम्र : 73 लिंग : पुरुष	फोटो उपलब्ध
46	NAE0237206	निर्वाचक का नाम : ढेपी पति का नाम: मूंगाराम गृह संख्या : 5क उम्र : 68 लिंग : महिला	फोटो उपलब्ध	47	NAE0237156	निर्वाचक का नाम : जबराराम पिता का नाम: मूंगाराम गृह संख्या : 5क उम्र : 43 लिंग : पुरुष	फोटो उपलब्ध	48	NAE0836502	निर्वाचक का नाम : मंजू देवी पति का नाम: जबराराम गृह संख्या : 5क उम्र : 39 लिंग : महिला	फोटो उपलब्ध
49	NAE2093417	निर्वाचक का नाम : गंगा पति का नाम: देशा गृह संख्या : 5क उम्र : 39 लिंग : महिला	फोटो उपलब्ध	50	NAE1025527	निर्वाचक का नाम : मंजू देवी पति का नाम: कृष्ण कुमार गृह संख्या : 5क उम्र : 35 लिंग : महिला	फोटो उपलब्ध	51	NAE1025535	निर्वाचक का नाम : रूपाराम पिता का नाम: मूंगाराम गृह संख्या : 5क उम्र : 32 लिंग : पुरुष	फोटो उपलब्ध
52	NAE1025543	निर्वाचक का नाम : देशाराम पिता का नाम: मूंगाराम गृह संख्या : 5क उम्र : 32 लिंग : पुरुष	फोटो उपलब्ध	53	NAE1025550	निर्वाचक का नाम : मथरा देवी पति का नाम: देशाराम गृह संख्या : 5क उम्र : 32 लिंग : महिला	फोटो उपलब्ध	54	NAE1025519	निर्वाचक का नाम : कृष्ण कुमार पिता का नाम: मूंगाराम गृह संख्या : 5क उम्र : 32 लिंग : पुरुष	फोटो उपलब्ध
55	NAE1025618	निर्वाचक का नाम : हंजा देवी पति का नाम: निम्बाराम गृह संख्या : 5क उम्र : 31 लिंग : महिला	फोटो उपलब्ध	56	NAE0836510	निर्वाचक का नाम : उगम देवी पति का नाम: रूपाराम गृह संख्या : 5क उम्र : 31 लिंग : महिला	फोटो उपलब्ध	57	NAE2193233	निर्वाचक का नाम : रेवा राम पिता का नाम: मूंगा राम गृह संख्या : 5क उम्र : 27 लिंग : पुरुष	फोटो उपलब्ध
58	NAE2094662	निर्वाचक का नाम : भीखाजी माजीराना अन्य: सवजी गृह संख्या : 6 उम्र : 52 लिंग : पुरुष	फोटो उपलब्ध	59	NAE2094589	निर्वाचक का नाम : पंखुबेन पति का नाम: भीखाजी मजीराना गृह संख्या : 6 उम्र : 50 लिंग : महिला	फोटो उपलब्ध	60	NAE2105187	निर्वाचक का नाम : रघुजी भील पिता का नाम: भीखाभाई भील गृह संख्या : 6 उम्र : 30 लिंग : पुरुष	फोटो उपलब्ध

61	NAE2099406	निर्वाचक का नाम : जोशना पति का नाम: गिरीशभाई गृह संख्या : 6 उम्र : 28 लिंग : महिला	फोटो उपलब्ध	62	NAE2105179	निर्वाचक का नाम : सागरबेन पति का नाम: रघुजी गृह संख्या : 6 उम्र : 28 लिंग : महिला	फोटो उपलब्ध	63	NAE2105534	निर्वाचक का नाम : गिरीशभाई पिता का नाम: भीखाभाई भील गृह संख्या : 6 उम्र : 25 लिंग : पुरुष	फोटो उपलब्ध
64	NAE2094605	निर्वाचक का नाम : नरेश पिता का नाम: भीखाजी माजीराना गृह संख्या : 6 उम्र : 24 लिंग : पुरुष	फोटो उपलब्ध	65	NAE2094613	निर्वाचक का नाम : पूजा देवी पति का नाम: नरेश गृह संख्या : 6 उम्र : 22 लिंग : महिला	फोटो उपलब्ध	66	NAE2188399	निर्वाचक का नाम : रिकू पति का नाम: जितेंद्र कुमार गृह संख्या : 6(2) उम्र : 23 लिंग : महिला	फोटो उपलब्ध
67	NAE2183291	निर्वाचक का नाम : जितेंद्र कुमार पिता का नाम: पोपट लाल गृह संख्या : 6(2) उम्र : 22 लिंग : पुरुष	फोटो उपलब्ध	68	NAE2207579	निर्वाचक का नाम : परसीबेन माजीराना पति का नाम: वीरकाजी माजीराना गृह संख्या : 6क उम्र : 39 लिंग : महिला	फोटो उपलब्ध	69	NAE2204360	निर्वाचक का नाम : चंद्रा देवी पति का नाम: रेवा राम गृह संख्या : 6क उम्र : 25 लिंग : महिला	फोटो उपलब्ध
70	KLC1787019	निर्वाचक का नाम : पंखु पति का नाम: भेरा गृह संख्या : 9 उम्र : 47 लिंग : महिला	फोटो उपलब्ध	71	NAE1370196	निर्वाचक का नाम : शेरा राम पिता का नाम: मगना राम गृह संख्या : 13 उम्र : 31 लिंग : पुरुष	फोटो उपलब्ध	72	NAE2257681	निर्वाचक का नाम : ईश्वर कुमार पिता का नाम: दूधा राम गृह संख्या : 44 उम्र : 19 लिंग : पुरुष	फोटो उपलब्ध
73	NAE1370329	निर्वाचक का नाम : ईश्वर लाल पिता का नाम: मोवना राम गृह संख्या : 47 उम्र : 26 लिंग : पुरुष	फोटो उपलब्ध	74	NAE0139188	निर्वाचक का नाम : दिवा देवी पति का नाम: संकाराम गृह संख्या : 211 उम्र : 53 लिंग : महिला	फोटो उपलब्ध	75	NAE1317155	निर्वाचक का नाम : जीता राम पिता का नाम: खंगा राम गृह संख्या : 220 उम्र : 27 लिंग : पुरुष	फोटो उपलब्ध
76	RJ/22/172/379104	निर्वाचक का नाम : गुलाबी पति का नाम: घेवा गृह संख्या : 221 उम्र : 47 लिंग : महिला	फोटो उपलब्ध	77	NAE1599729	निर्वाचक का नाम : कस्तू देवी पति का नाम: लीलाराम गृह संख्या : 226 उम्र : 30 लिंग : महिला	फोटो उपलब्ध	78	NAE1317163	निर्वाचक का नाम : भामरी देवी पति का नाम: गौतम कुमार गृह संख्या : 232 उम्र : 32 लिंग : महिला	फोटो उपलब्ध
79	NAE1599794	निर्वाचक का नाम : ज्योति देवी पति का नाम: नारिंगा राम गृह संख्या : 235 उम्र : 28 लिंग : महिला	फोटो उपलब्ध	80	NAE1370337	निर्वाचक का नाम : सुकी देवी पति का नाम: पुखराज गृह संख्या : 251 उम्र : 52 लिंग : महिला	फोटो उपलब्ध	81	NAE1317171	निर्वाचक का नाम : पिंटा कुमार पिता का नाम: मोवना राम गृह संख्या : 254 उम्र : 29 लिंग : पुरुष	फोटो उपलब्ध
82	NAE1179027	निर्वाचक का नाम : कैली देवी पति का नाम: देवा राम गृह संख्या : 255 उम्र : 32 लिंग : महिला	फोटो उपलब्ध	83	NAE1179019	निर्वाचक का नाम : सोवन देवी पति का नाम: प्रकाश कुमार गृह संख्या : 255 उम्र : 27 लिंग : महिला	फोटो उपलब्ध	84	NAE1317189	निर्वाचक का नाम : सुरेश कुमार पिता का नाम: हदामता राम गृह संख्या : 256 उम्र : 29 लिंग : पुरुष	फोटो उपलब्ध
85	NAE2097996	निर्वाचक का नाम : भागु पति का नाम: सुरेश कुमार गृह संख्या : 256 उम्र : 23 लिंग : महिला	फोटो उपलब्ध	86	NAE1317197	निर्वाचक का नाम : गीता देवी पति का नाम: करता गृह संख्या : 263 उम्र : 38 लिंग : महिला	फोटो उपलब्ध	87	NAE1317205	निर्वाचक का नाम : धरापी देवी पति का नाम: करता गृह संख्या : 264 उम्र : 28 लिंग : महिला	फोटो उपलब्ध
88	NAE1317213	निर्वाचक का नाम : कर्मी राम पिता का नाम: जेठा राम गृह संख्या : 264 उम्र : 28 लिंग : पुरुष	फोटो उपलब्ध	89	NAE2001238	निर्वाचक का नाम : दरिया देवी पति का नाम: करमी राम गृह संख्या : 264 उम्र : 21 लिंग : महिला	फोटो उपलब्ध	90	NAE1317239	निर्वाचक का नाम : सरू देवी पति का नाम: गोपा राम गृह संख्या : 269 उम्र : 28 लिंग : महिला	फोटो उपलब्ध

91	NAE1384312
निर्वाचक का नाम : सूजा राम पिता का नाम: सोमती राम गृह संख्या : 269 उम्र : 27 लिंग : पुरुष	फोटो उपलब्ध

92	NAE1379163
निर्वाचक का नाम : सविता देवी पति का नाम: सुजा राम गृह संख्या : 269 उम्र : 26 लिंग : महिला	फोटो उपलब्ध

93	NAE1515741
निर्वाचक का नाम : करमी राम पिता का नाम: गणेश राम गृह संख्या : 270 उम्र : 42 लिंग : पुरुष	फोटो उपलब्ध

94	NAE1515725
निर्वाचक का नाम : नटवर लाल पिता का नाम: घेवा राम गृह संख्या : 270 उम्र : 36 लिंग : पुरुष	फोटो उपलब्ध

95	NAE1515691
निर्वाचक का नाम : दरिया देवी पति का नाम: करमी राम गृह संख्या : 270 उम्र : 35 लिंग : महिला	फोटो उपलब्ध

96	NAE1599612
निर्वाचक का नाम : प्रकाश कुमार पिता का नाम: हरसन गृह संख्या : 270 उम्र : 33 लिंग : पुरुष	फोटो उपलब्ध

97	NAE1515717
निर्वाचक का नाम : चंदू राम पिता का नाम: घेवा राम गृह संख्या : 270 उम्र : 31 लिंग : पुरुष	फोटो उपलब्ध

98	NAE1599687
निर्वाचक का नाम : मीरा देवी पति का नाम: पीरा राम गृह संख्या : 270 उम्र : 31 लिंग : महिला	फोटो उपलब्ध

99	NAE2191369
निर्वाचक का नाम : विमला देवी पति का नाम: प्रकाश कुमार गृह संख्या : 270 उम्र : 30 लिंग : महिला	फोटो उपलब्ध

100	NAE1515675
निर्वाचक का नाम : आशु राम पिता का नाम: घेवा राम गृह संख्या : 270 उम्र : 29 लिंग : पुरुष	फोटो उपलब्ध

101	NAE1317247	निर्वाचक का नाम : माला राम पिता का नाम: वाला राम गृह संख्या : 6 उम्र : 34 लिंग : पुरुष	102	NAE1317254	निर्वाचक का नाम : जोईता राम पिता का नाम: वाला राम गृह संख्या : 6 उम्र : 30 लिंग : पुरुष	103	NAE1970706	निर्वाचक का नाम : करसन कुमार पिता का नाम: वालाराम गृह संख्या : 6 उम्र : 20 लिंग : पुरुष
104	NAE1998467	निर्वाचक का नाम : हीरा राम पिता का नाम: वाला राम गृह संख्या : 6 उम्र : 20 लिंग : पुरुष	105	RJ/22/172/379093	निर्वाचक का नाम : अमरा पिता का नाम: पोमा गृह संख्या : 7 उम्र : 81 लिंग : पुरुष	106	RJ/22/172/378167	निर्वाचक का नाम : केतु पति का नाम: अमरा गृह संख्या : 7 उम्र : 77 लिंग : महिला
107	NAE0139436	निर्वाचक का नाम : चतराराम पिता का नाम: अमराराम गृह संख्या : 7 उम्र : 36 लिंग : पुरुष	108	NAE0545574	निर्वाचक का नाम : करमीराम पिता का नाम: अमराराम गृह संख्या : 7 उम्र : 35 लिंग : पुरुष	109	NAE1317262	निर्वाचक का नाम : कसाना राम पिता का नाम: अमरा राम गृह संख्या : 7 उम्र : 27 लिंग : पुरुष
110	NAE1820141	निर्वाचक का नाम : खीमा राम पिता का नाम: अमरा राम गृह संख्या : 7 उम्र : 26 लिंग : पुरुष	111	RJ/22/172/378001	निर्वाचक का नाम : सोदरी पति का नाम: सुजानाराम गृह संख्या : 8 उम्र : 86 लिंग : महिला	112	RJ/22/172/378313	निर्वाचक का नाम : करता राम पिता का नाम: सजाना राम गृह संख्या : 8 उम्र : 69 लिंग : पुरुष
113	RJ/22/172/378420	निर्वाचक का नाम : चम्पा पति का नाम: करता गृह संख्या : 8 उम्र : 66 लिंग : महिला	114	RJ/22/172/378059	निर्वाचक का नाम : हीमता राम पिता का नाम: सजाना राम गृह संख्या : 8 उम्र : 66 लिंग : पुरुष	115	RJ/22/172/378611	निर्वाचक का नाम : रूगनाथा पिता का नाम: सजाना गृह संख्या : 8 उम्र : 63 लिंग : पुरुष
116	RJ/22/172/378413	निर्वाचक का नाम : फाऊ पति का नाम: रूगनाथा गृह संख्या : 8 उम्र : 62 लिंग : महिला	117	RJ/22/172/378171	निर्वाचक का नाम : गीगी पति का नाम: हीमता राम गृह संख्या : 8 उम्र : 61 लिंग : महिला	118	KLC1787027	निर्वाचक का नाम : भरत कुमार पिता का नाम: सुजानाराम गृह संख्या : 8 उम्र : 44 लिंग : पुरुष
119	KLC2239846	निर्वाचक का नाम : त्रिजा देवी पति का नाम: भरत कुमार गृह संख्या : 8 उम्र : 43 लिंग : महिला	120	NAE0139113	निर्वाचक का नाम : रमेश कुमार पिता का नाम: करताराम गृह संख्या : 8 उम्र : 40 लिंग : पुरुष	121	NAE0053264	निर्वाचक का नाम : मथरादेवी पति का नाम: रमेश कुमार गृह संख्या : 8 उम्र : 37 लिंग : महिला
122	NAE0545582	निर्वाचक का नाम : प्रेमराम पिता का नाम: करताराम गृह संख्या : 8 उम्र : 33 लिंग : पुरुष	123	NAE0836049	निर्वाचक का नाम : मीठाराम पिता का नाम: रघुनाथाराम गृह संख्या : 8 उम्र : 32 लिंग : पुरुष	124	NAE1914316	निर्वाचक का नाम : भंवरी देवी पति का नाम: मीठा राम गृह संख्या : 8 उम्र : 29 लिंग : महिला
125	NAE2001030	निर्वाचक का नाम : सुबटी देवी पति का नाम: प्रेमा राम गृह संख्या : 8 उम्र : 27 लिंग : महिला	126	NAE2000966	निर्वाचक का नाम : पूरी कुमारी पिता का नाम: हीमता राम गृह संख्या : 8 उम्र : 20 लिंग : महिला	127	NAE2048726	निर्वाचक का नाम : उगम कुमारी पिता का नाम: रूगनाथा राम गृह संख्या : 8 उम्र : 20 लिंग : महिला
128	RJ/22/172/379066	निर्वाचक का नाम : सोदरी पति का नाम: तेजा गृह संख्या : 9 उम्र : 71 लिंग : महिला	129	RJ/22/172/378569	निर्वाचक का नाम : धुनी पति का नाम: प्रभा गृह संख्या : 9 उम्र : 58 लिंग : महिला	130	RJ/22/172/378061	निर्वाचक का नाम : आम्बा पिता का नाम: वजा गृह संख्या : 9 उम्र : 57 लिंग : पुरुष

131	NAE0514323	निर्वाचक का नाम : भेराराम पिता का नाम: वजाराम गृह संख्या : 9 उम्र : 50 लिंग : पुरुष	132	KLC2240224	निर्वाचक का नाम : पीराराम पिता का नाम: तेजाराम गृह संख्या : 9 उम्र : 45 लिंग : पुरुष	133	NAE0836296	निर्वाचक का नाम : वरजू देवी पिता का नाम: पीराराम गृह संख्या : 9 उम्र : 36 लिंग : महिला
134	NAE0514349	निर्वाचक का नाम : जोईताराम पिता का नाम: तेजाराम गृह संख्या : 9 उम्र : 34 लिंग : पुरुष	135	NAE0514240	निर्वाचक का नाम : महादेवाराम पिता का नाम: जेमताराम गृह संख्या : 9 उम्र : 34 लिंग : पुरुष	136	NAE0514356	निर्वाचक का नाम : जोराराम पिता का नाम: प्रभाराम गृह संख्या : 9 उम्र : 33 लिंग : पुरुष
137	NAE1065895	निर्वाचक का नाम : अन्तरी देवी पति का नाम: जोईताराम गृह संख्या : 9 उम्र : 29 लिंग : महिला	138	NAE1317270	निर्वाचक का नाम : वदोमी देवी पति का नाम: मादेवाम गृह संख्या : 9 उम्र : 28 लिंग : महिला	139	NAE1317288	निर्वाचक का नाम : सीता देवी पति का नाम: जोरा राम गृह संख्या : 9 उम्र : 28 लिंग : महिला
140	NAE1382183	निर्वाचक का नाम : रमेश कुमार पिता का नाम: भेराराम गृह संख्या : 09 उम्र : 26 लिंग : पुरुष	141	NAE1577626	निर्वाचक का नाम : खीमा राम पिता का नाम: ओबा राम गृह संख्या : 9 उम्र : 25 लिंग : पुरुष	142	NAE1759976	निर्वाचक का नाम : जवाना राम पिता का नाम: प्रभा राम गृह संख्या : 9 उम्र : 25 लिंग : पुरुष
143	NAE1759661	निर्वाचक का नाम : चतरा राम पिता का नाम: प्रभा राम गृह संख्या : 9 उम्र : 23 लिंग : पुरुष	144	NAE1771591	निर्वाचक का नाम : संतोष कुमारी पिता का नाम: भेरा राम गृह संख्या : 09 उम्र : 22 लिंग : महिला	S 145	NAE1829571	निर्वाचक का नाम : ज्योत्सना कुमारी पिता का नाम: भेरा राम गृह संख्या : 9 उम्र : 21 लिंग : महिला
146	RJ/22/172/378668	निर्वाचक का नाम : केसा पिता का नाम: रतना गृह संख्या : 10 उम्र : 81 लिंग : पुरुष	147	RJ/22/172/378567	निर्वाचक का नाम : सारी पति का नाम: केसा गृह संख्या : 10 उम्र : 76 लिंग : महिला	148	NAE0277434	निर्वाचक का नाम : तगाराम पिता का नाम: केसाराम गृह संख्या : 10 उम्र : 40 लिंग : पुरुष
149	NAE0277426	निर्वाचक का नाम : पंखु देवी पति का नाम: तगाराम गृह संख्या : 10 उम्र : 39 लिंग : महिला	150	NAE0277442	निर्वाचक का नाम : भमरा राम पिता का नाम: केशा राम गृह संख्या : 10 उम्र : 36 लिंग : पुरुष	151	NAE1025733	निर्वाचक का नाम : पुरी देवी पति का नाम: भमरा राम गृह संख्या : 10 उम्र : 32 लिंग : महिला
152	RJ/22/172/378534	निर्वाचक का नाम : नाथा पिता का नाम: रतना गृह संख्या : 11 उम्र : 77 लिंग : पुरुष	153	RJ/22/172/378005	निर्वाचक का नाम : सोपु पति का नाम: नाथा गृह संख्या : 11 उम्र : 73 लिंग : महिला	154	RJ/22/172/379055	निर्वाचक का नाम : हरनाथाराम पिता का नाम: नाथराम गृह संख्या : 11 उम्र : 46 लिंग : पुरुष
155	NAE0277996	निर्वाचक का नाम : खीमाराम पिता का नाम: नाथाराम गृह संख्या : 11 उम्र : 43 लिंग : पुरुष	156	NAE0277392	निर्वाचक का नाम : धुनी देवी पति का नाम: हरनाथाराम गृह संख्या : 11 उम्र : 43 लिंग : महिला	157	NAE0277418	निर्वाचक का नाम : नेनु देवी पति का नाम: खीमाराम गृह संख्या : 11 उम्र : 41 लिंग : महिला
158	NAE0278010	निर्वाचक का नाम : महादेवाराम पिता का नाम: नाथाराम गृह संख्या : 11 उम्र : 41 लिंग : पुरुष	159	NAE0277400	निर्वाचक का नाम : चुनी देवी पति का नाम: महादेवाराम गृह संख्या : 11 उम्र : 38 लिंग : महिला	160	NAE0278002	निर्वाचक का नाम : रूडाराम पिता का नाम: नाथाराम गृह संख्या : 11 उम्र : 36 लिंग : पुरुष

161	NAE0545715	निर्वाचक का नाम : शान्ता देवी पति का नाम: रूडाराम गृह संख्या : 11 उम्र : 33 लिंग : महिला	फोटो उपलब्ध	162	RJ/22/172/378717	निर्वाचक का नाम : आबा पिता का नाम: रतना गृह संख्या : 12 उम्र : 71 लिंग : पुरुष	फोटो उपलब्ध	163	RJ/22/172/378573	निर्वाचक का नाम : वगतु पति का नाम: आबा गृह संख्या : 12 उम्र : 67 लिंग : महिला	फोटो उपलब्ध
164	RJ/22/172/378215	निर्वाचक का नाम : सुकी पति का नाम: हिन्दा गृह संख्या : 13 उम्र : 80 लिंग : महिला	फोटो उपलब्ध	165	RJ/22/172/378204	निर्वाचक का नाम : सायती पति का नाम: हिन्दा गृह संख्या : 13 उम्र : 77 लिंग : महिला	फोटो उपलब्ध	166	RJ/22/172/378293	निर्वाचक का नाम : कपूरा पिता का नाम: हिन्दा गृह संख्या : 13 उम्र : 61 लिंग : पुरुष	फोटो उपलब्ध
167	RJ/22/172/378475	निर्वाचक का नाम : मगना पिता का नाम: हिन्दा गृह संख्या : 13 उम्र : 59 लिंग : पुरुष	फोटो उपलब्ध	168	RJ/22/172/378226	निर्वाचक का नाम : बबी पति का नाम: मगना गृह संख्या : 13 उम्र : 57 लिंग : महिला	फोटो उपलब्ध	169	RJ/22/172/378222	निर्वाचक का नाम : पंखु पति का नाम: कपूरा गृह संख्या : 13 उम्र : 53 लिंग : महिला	फोटो उपलब्ध
170	KLC1787035	निर्वाचक का नाम : वचना पिता का नाम: हिन्दा गृह संख्या : 13 उम्र : 43 लिंग : पुरुष	फोटो उपलब्ध	171	NAE0237115	निर्वाचक का नाम : कमला पति का नाम: वचना गृह संख्या : 13 उम्र : 39 लिंग : महिला	फोटो उपलब्ध	172	NAE1623008	निर्वाचक का नाम : ओकी देवी पति का नाम: लच्चाराम गृह संख्या : 34 उम्र : 33 लिंग : महिला	फोटो उपलब्ध
173	NAE1577634	निर्वाचक का नाम : मोहनी देवी पति का नाम: ईश्वर राम गृह संख्या : 46 उम्र : 29 लिंग : महिला	फोटो उपलब्ध	174	NAE2237238	निर्वाचक का नाम : लीला राम पिता का नाम: काला राम गृह संख्या : 54/1 उम्र : 19 लिंग : पुरुष	फोटो उपलब्ध	175	NAE1697531	निर्वाचक का नाम : गोदाराम पिता का नाम: छोगाराम गृह संख्या : 228/2 उम्र : 33 लिंग : पुरुष	फोटो उपलब्ध
176	NAE2242899	निर्वाचक का नाम : चम्पा देवी पति का नाम: गोदा राम गृह संख्या : 228/2 उम्र : 20 लिंग : महिला	फोटो उपलब्ध	177	NAE1317296	निर्वाचक का नाम : कमला देवी पति का नाम: जोड़ता राम गृह संख्या : 233 उम्र : 28 लिंग : महिला	फोटो उपलब्ध	178	NAE1622745	निर्वाचक का नाम : भोमा राम पिता का नाम: नाथा राम गृह संख्या : 248 उम्र : 25 लिंग : पुरुष	फोटो उपलब्ध
179	NAE1637768	निर्वाचक का नाम : पारसाराम पिता का नाम: नरसा राम गृह संख्या : 259 उम्र : 24 लिंग : पुरुष	फोटो उपलब्ध	180	NAE1578434	निर्वाचक का नाम : भंवरा राम पिता का नाम: छोगा राम गृह संख्या : 261 उम्र : 27 लिंग : पुरुष	फोटो उपलब्ध	181	NAE1660703	निर्वाचक का नाम : सुरेश कुमार पिता का नाम: नारणा राम गृह संख्या : 261 उम्र : 26 लिंग : पुरुष	फोटो उपलब्ध
182	NAE1690874	निर्वाचक का नाम : करनाराम पिता का नाम: हाजाराम गृह संख्या : 263/1 उम्र : 28 लिंग : पुरुष	फोटो उपलब्ध	183	NAE1690890	निर्वाचक का नाम : वदामी देवी पति का नाम: मकना राम गृह संख्या : 263/1 उम्र : 24 लिंग : महिला	फोटो उपलब्ध	184	NAE1690882	निर्वाचक का नाम : अनीता देवी पति का नाम: करनाराम गृह संख्या : 263/1 उम्र : 24 लिंग : महिला	फोटो उपलब्ध
185	NAE1660711	निर्वाचक का नाम : जसा राम पिता का नाम: नारिगा राम गृह संख्या : 264 उम्र : 28 लिंग : पुरुष	फोटो उपलब्ध	186	NAE1660729	निर्वाचक का नाम : मसरा राम पिता का नाम: जेठाराम गृह संख्या : 264 उम्र : 26 लिंग : पुरुष	फोटो उपलब्ध	187	NAE2001261	निर्वाचक का नाम : जोशना देवी पति का नाम: जसा राम गृह संख्या : 264 उम्र : 26 लिंग : महिला	फोटो उपलब्ध
188	NAE2191294	निर्वाचक का नाम : पांचा राम पिता का नाम: उदा राम गृह संख्या : 270 उम्र : 22 लिंग : पुरुष	फोटो उपलब्ध	189	NAE2233922	निर्वाचक का नाम : सूबटी देवी पति का नाम: अशोक कुमार गृह संख्या : 272 उम्र : 38 लिंग : महिला	फोटो उपलब्ध	190	NAE1317304	निर्वाचक का नाम : करनाराम पिता का नाम: जोगाराम गृह संख्या : 273 उम्र : 27 लिंग : पुरुष	फोटो उपलब्ध

विधान सभा क्षेत्र की संख्या व नाम : 143-भीनमाल
अनुभाग की संख्या व नाम : 2-चौधरियो के बेरे भादरवा ,गजीपुरा

191	NAE1317312	#	192	NAE1797075
निर्वाचक का नाम : नेथीराम पिता का नाम: काला राम गृह संख्या : 277 उम्र : 27 लिंग : पुरुष	फोटो उपलब्ध	निर्वाचक का नाम : अर्जुन कुमार माता का नाम: वगतू देवी गृह संख्या : गजीपुरा उम्र : 27 लिंग : पुरुष	फोटो उपलब्ध	

193 निर्वाचक का नाम : निरमा कुमारी पिता का नाम: जीवा राम गृह संख्या : 2 उम्र : 19 लिंग : महिला	NAE2147908 फोटो उपलब्ध	194 निर्वाचक का नाम : लछा पिता का नाम: अना गृह संख्या : 15 उम्र : 58 लिंग : पुरुष	RJ/22/172/378352 फोटो उपलब्ध	195 निर्वाचक का नाम : पारू पति का नाम: लछा गृह संख्या : 15 उम्र : 52 लिंग : महिला	NAE0401158 फोटो उपलब्ध
196 निर्वाचक का नाम : मसरा पिता का नाम: बाबरा गृह संख्या : 16 उम्र : 66 लिंग : पुरुष	NAE0711234 फोटो उपलब्ध	197 निर्वाचक का नाम : मथरा देवी पति का नाम: मसराराम गृह संख्या : 16 उम्र : 59 लिंग : महिला	RJ/22/172/378177 फोटो उपलब्ध	198 निर्वाचक का नाम : उषा देवी पति का नाम: भंवरलाल गृह संख्या : 16 उम्र : 36 लिंग : महिला	NAE0545970 फोटो उपलब्ध
199 निर्वाचक का नाम : भंवरलाल पिता का नाम: मसराराम गृह संख्या : 16 उम्र : 35 लिंग : पुरुष	NAE0545681 फोटो उपलब्ध	200 निर्वाचक का नाम : विक्रम कुमार पिता का नाम: मसरा गृह संख्या : 16 उम्र : 34 लिंग : पुरुष	NAE1743475 फोटो उपलब्ध	201 निर्वाचक का नाम : सायर देवी पति का नाम: विक्रम कुमार गृह संख्या : 16 उम्र : 30 लिंग : महिला	NAE1745934 फोटो उपलब्ध
202 निर्वाचक का नाम : महेंद्र पिता का नाम: मसरा गृह संख्या : 16 उम्र : 29 लिंग : पुरुष	NAE1743624 फोटो उपलब्ध	203 निर्वाचक का नाम : लता देवी पति का नाम: मनीष कुमार गृह संख्या : 16 उम्र : 28 लिंग : महिला	NAE1756683 फोटो उपलब्ध	204 निर्वाचक का नाम : अक्का कुमारी पिता का नाम: मसरा राम गृह संख्या : 16 उम्र : 24 लिंग : महिला	NAE2007284 फोटो उपलब्ध
205 निर्वाचक का नाम : शांति लाल पिता का नाम: शैतान राम गृह संख्या : 16 क उम्र : 20 लिंग : पुरुष	NAE1970011 फोटो उपलब्ध	206 निर्वाचक का नाम : चेतन राम पिता का नाम: उकाराम गृह संख्या : 16 क उम्र : 48 लिंग : पुरुष	NAE0401059 फोटो उपलब्ध	207 निर्वाचक का नाम : मपी देवी पति का नाम: चेतन राम गृह संख्या : 16 क उम्र : 45 लिंग : महिला	NAE0139618 फोटो उपलब्ध
208 निर्वाचक का नाम : भंवर लाल पिता का नाम: उकाराम गृह संख्या : 16 क उम्र : 44 लिंग : पुरुष	NAE0216952 फोटो उपलब्ध	209 निर्वाचक का नाम : सुरेखा देवी पति का नाम: भंवर लाल गृह संख्या : 16 क उम्र : 41 लिंग : महिला	NAE0385708 फोटो उपलब्ध	210 निर्वाचक का नाम : मनीष कुमार पिता का नाम: चेतनराम गृह संख्या : 16 क उम्र : 27 लिंग : पुरुष	NAE1317320 फोटो उपलब्ध
211 निर्वाचक का नाम : भागीरथ कुमार पिता का नाम: भवर लाल गृह संख्या : 16 क उम्र : 20 लिंग : पुरुष	NAE2048320 फोटो उपलब्ध	212 निर्वाचक का नाम : रेखी पति का नाम: खेमा गृह संख्या : 17 उम्र : 74 लिंग : महिला	RJ/22/172/378174 फोटो उपलब्ध	213 निर्वाचक का नाम : नीबाराम पिता का नाम: खीमाराम गृह संख्या : 17 उम्र : 47 लिंग : पुरुष	NAE0277509 फोटो उपलब्ध
214 निर्वाचक का नाम : वदामी पति का नाम: नीबा राम गृह संख्या : 17 उम्र : 43 लिंग : महिला	NAE0277475 फोटो उपलब्ध	215 निर्वाचक का नाम : मेसाराम पिता का नाम: खीमाराम गृह संख्या : 17 उम्र : 42 लिंग : पुरुष	NAE0322255 फोटो उपलब्ध	216 निर्वाचक का नाम : जोराराम पिता का नाम: खीमाराम गृह संख्या : 17 उम्र : 37 लिंग : पुरुष	NAE0322263 फोटो उपलब्ध
217 निर्वाचक का नाम : होतीराम पिता का नाम: खीमाराम गृह संख्या : 17 उम्र : 33 लिंग : पुरुष	NAE1025659 फोटो उपलब्ध	218 निर्वाचक का नाम : मंजू देवी पति का नाम: मेसाराम गृह संख्या : 17 उम्र : 29 लिंग : महिला	NAE1317338 फोटो उपलब्ध	219 निर्वाचक का नाम : डेली देवी पति का नाम: जोरा राम गृह संख्या : 17 उम्र : 24 लिंग : महिला	NAE2002459 फोटो उपलब्ध
220 निर्वाचक का नाम : हुआ पति का नाम: पाता गृह संख्या : 19 उम्र : 88 लिंग : महिला	RJ/22/172/378135 फोटो उपलब्ध	221 निर्वाचक का नाम : लछा पिता का नाम: पाता गृह संख्या : 19 उम्र : 58 लिंग : पुरुष	RJ/22/172/379114 फोटो उपलब्ध	222 निर्वाचक का नाम : देवु पति का नाम: लछा गृह संख्या : 19 उम्र : 55 लिंग : महिला	RJ/22/172/378806 फोटो उपलब्ध

223	NAE0073536	निर्वाचक का नाम : उनी पति का नाम: हरसन गृह संख्या : 19 उम्र : 49 लिंग : महिला	फोटो उपलब्ध	224	NAE0514125	निर्वाचक का नाम : हरचंदराम पिता का नाम: पाताराम गृह संख्या : 19 उम्र : 48 लिंग : पुरुष	फोटो उपलब्ध	225	NAE0237420	निर्वाचक का नाम : तगाराम पिता का नाम: पाताराम गृह संख्या : 19 उम्र : 43 लिंग : पुरुष	फोटो उपलब्ध
226	NAE0237438	निर्वाचक का नाम : सुबटी देवी पति का नाम: तगाराम गृह संख्या : 19 उम्र : 41 लिंग : महिला	फोटो उपलब्ध	227	NAE1025675	निर्वाचक का नाम : भरताराम पिता का नाम: लच्छाराम गृह संख्या : 19 उम्र : 32 लिंग : पुरुष	फोटो उपलब्ध	228	NAE1317346	निर्वाचक का नाम : हंजा राम पिता का नाम: लच्छा राम गृह संख्या : 19 उम्र : 30 लिंग : पुरुष	फोटो उपलब्ध
229	NAE1317353	निर्वाचक का नाम : झमका देवी पति का नाम: भरताराम गृह संख्या : 19 उम्र : 30 लिंग : महिला	फोटो उपलब्ध	230	NAE2147494	निर्वाचक का नाम : अभिया देवी पति का नाम: हंजा राम गृह संख्या : 19 उम्र : 24 लिंग : महिला	फोटो उपलब्ध	231	RJ/22/172/379092	निर्वाचक का नाम : रामीगा पिता का नाम: फगलू गृह संख्या : 20 उम्र : 78 लिंग : पुरुष	फोटो उपलब्ध
232	KLC1630607	निर्वाचक का नाम : घोका पिता का नाम: रामीगा गृह संख्या : 20 उम्र : 47 लिंग : पुरुष	फोटो उपलब्ध	233	NAE0419127	निर्वाचक का नाम : मंजु देवी पति का नाम: घोकाराम गृह संख्या : 20 उम्र : 45 लिंग : महिला	फोटो उपलब्ध	234	NAE0401117	निर्वाचक का नाम : दुधाराम पिता का नाम: रामीगांराम गृह संख्या : 20 उम्र : 36 लिंग : पुरुष	फोटो उपलब्ध
235	NAE0835959	निर्वाचक का नाम : राजाराम पिता का नाम: रामीगाराम गृह संख्या : 20 उम्र : 34 लिंग : पुरुष	फोटो उपलब्ध	236	NAE1317361	निर्वाचक का नाम : मोरी देवी पति का नाम: दुधाराम गृह संख्या : 20 उम्र : 31 लिंग : महिला	फोटो उपलब्ध	237	NAE1317379	निर्वाचक का नाम : चम्पा देवी पति का नाम: राजाराम गृह संख्या : 20 उम्र : 29 लिंग : महिला	फोटो उपलब्ध
238	RJ/22/172/378309	निर्वाचक का नाम : सजाना पिता का नाम: देवा गृह संख्या : 21 उम्र : 68 लिंग : पुरुष	फोटो उपलब्ध	239	RJ/22/172/378136	निर्वाचक का नाम : गेरी पति का नाम: गला गृह संख्या : 23 उम्र : 63 लिंग : महिला	फोटो उपलब्ध	240	NAE0910505	निर्वाचक का नाम : नवाराम पिता का नाम: गलाराम गृह संख्या : 23 उम्र : 34 लिंग : पुरुष	फोटो उपलब्ध
241	NAE1317387	निर्वाचक का नाम : हरसं राम पिता का नाम: गला राम गृह संख्या : 23 उम्र : 28 लिंग : पुरुष	फोटो उपलब्ध	242	RJ/22/172/378312	निर्वाचक का नाम : गीगा पिता का नाम: करमी गृह संख्या : 24 उम्र : 66 लिंग : पुरुष	फोटो उपलब्ध	243	RJ/22/172/378236	निर्वाचक का नाम : रखमो पति का नाम: गीगा गृह संख्या : 24 उम्र : 63 लिंग : महिला	फोटो उपलब्ध
244	RJ/22/172/378219	निर्वाचक का नाम : जमना पति का नाम: गणेशा गृह संख्या : 26 उम्र : 82 लिंग : महिला	फोटो उपलब्ध	245	RJ/22/172/378468	निर्वाचक का नाम : खेता पिता का नाम: गणेशा गृह संख्या : 26 उम्र : 66 लिंग : पुरुष	फोटो उपलब्ध	246	RJ/22/172/378048	निर्वाचक का नाम : लाखा पिता का नाम: गणेशा गृह संख्या : 26 उम्र : 64 लिंग : पुरुष	फोटो उपलब्ध
247	RJ/22/172/378783	निर्वाचक का नाम : धेवा पिता का नाम: गणेशा गृह संख्या : 26 उम्र : 61 लिंग : पुरुष	फोटो उपलब्ध	248	RJ/22/172/378784	निर्वाचक का नाम : शांता पति का नाम: खेता गृह संख्या : 26 उम्र : 54 लिंग : महिला	फोटो उपलब्ध	249	RJ/22/172/378406	निर्वाचक का नाम : रमेश पिता का नाम: गणेशा गृह संख्या : 26 उम्र : 53 लिंग : पुरुष	फोटो उपलब्ध
250	KLC1630615	निर्वाचक का नाम : अभियो पति का नाम: धेवा गृह संख्या : 26 उम्र : 50 लिंग : महिला	फोटो उपलब्ध	251	NAE0052910	निर्वाचक का नाम : कृष्ण पिता का नाम: गणेशा गृह संख्या : 26 उम्र : 45 लिंग : पुरुष	फोटो उपलब्ध	252	NAE0798496	निर्वाचक का नाम : अणसी देवी पति का नाम: रमेश गृह संख्या : 26 उम्र : 38 लिंग : महिला	फोटो उपलब्ध

253	NAE0798504	निर्वाचक का नाम : अंतरी देवी पति का नाम: कृष्ण गृह संख्या : 26 उम्र : 37 लिंग : महिला	फोटो उपलब्ध	254	NAE1830645	निर्वाचक का नाम : जसा राम पिता का नाम: धेवा राम गृह संख्या : 26 उम्र : 23 लिंग : पुरुष	फोटो उपलब्ध	255	RJ/22/172/378188	निर्वाचक का नाम : रूपा पिता का नाम: केवा गृह संख्या : 27 उम्र : 72 लिंग : पुरुष	फोटो उपलब्ध
256	RJ/22/172/378123	निर्वाचक का नाम : वरजु पति का नाम: रूपा गृह संख्या : 27 उम्र : 66 लिंग : महिला	फोटो उपलब्ध	257	KLC1846450	निर्वाचक का नाम : भगा पिता का नाम: रूपा गृह संख्या : 27 उम्र : 43 लिंग : पुरुष	फोटो उपलब्ध	258	NAE0546028	निर्वाचक का नाम : सन्तोकी देवी पति का नाम: भगाराम गृह संख्या : 27 उम्र : 33 लिंग : महिला	फोटो उपलब्ध
259	NAE0455055	निर्वाचक का नाम : झमू पति का नाम: सुरता गृह संख्या : 29 उम्र : 81 लिंग : महिला	फोटो उपलब्ध	260	KLC1630623	निर्वाचक का नाम : तगा पिता का नाम: सुरता गृह संख्या : 29 उम्र : 62 लिंग : पुरुष	फोटो उपलब्ध	261	NAE0385724	निर्वाचक का नाम : समदा पति का नाम: चमना गृह संख्या : 29 उम्र : 61 लिंग : महिला	फोटो उपलब्ध
262	NAE0757260	निर्वाचक का नाम : नवाराम पिता का नाम: चमनाराम गृह संख्या : 29 उम्र : 32 लिंग : पुरुष	फोटो उपलब्ध	263	NAE1875715	निर्वाचक का नाम : पंखू देवी पति का नाम: नवा राम गृह संख्या : 29 उम्र : 32 लिंग : महिला	फोटो उपलब्ध	264	NAE1875806	निर्वाचक का नाम : हंजा देवी पति का नाम: वसरोमा राम गृह संख्या : 29 उम्र : 26 लिंग : महिला	फोटो उपलब्ध
265	NAE1936079	निर्वाचक का नाम : वसरोमा राम पिता का नाम: चमना राम गृह संख्या : 29 उम्र : 26 लिंग : पुरुष	फोटो उपलब्ध	266	RJ/22/172/378134	निर्वाचक का नाम : राजो पति का नाम: मनरूपा गृह संख्या : 30 उम्र : 77 लिंग : महिला	फोटो उपलब्ध	267	NAE0896688	निर्वाचक का नाम : सोपु पति का नाम: लादा गृह संख्या : 30 उम्र : 76 लिंग : महिला	फोटो उपलब्ध
268	KLC1630631	निर्वाचक का नाम : रामा पिता का नाम: मनरूपा गृह संख्या : 30 उम्र : 49 लिंग : पुरुष	फोटो उपलब्ध	269	NAE0277715	निर्वाचक का नाम : वीरकाराम पिता का नाम: मनरूपा गृह संख्या : 30 उम्र : 41 लिंग : पुरुष	फोटो उपलब्ध	270	NAE0277624	निर्वाचक का नाम : वीजु देवी पति का नाम: रामाराम गृह संख्या : 30 उम्र : 41 लिंग : महिला	फोटो उपलब्ध
271	NAE0277723	निर्वाचक का नाम : तारी देवी पति का नाम: वीरकाराम गृह संख्या : 30 उम्र : 37 लिंग : महिला	फोटो उपलब्ध	272	NAE0514224	निर्वाचक का नाम : हरचंद्रराम पिता का नाम: मूपाराम गृह संख्या : 30 उम्र : 34 लिंग : पुरुष	फोटो उपलब्ध	273	NAE1432863	निर्वाचक का नाम : पुरकी देवी पति का नाम: भगा राम गृह संख्या : 30 उम्र : 32 लिंग : महिला	फोटो उपलब्ध
274	NAE0514331	निर्वाचक का नाम : अजबाराम पिता का नाम: लाधाराम गृह संख्या : 30 उम्र : 32 लिंग : पुरुष	फोटो उपलब्ध	275	NAE0545749	निर्वाचक का नाम : कोकु देवी पति का नाम: अजबाराम गृह संख्या : 30 उम्र : 32 लिंग : महिला	फोटो उपलब्ध	276	NAE0910521	निर्वाचक का नाम : भगाराम पिता का नाम: मुपाराम गृह संख्या : 30 उम्र : 31 लिंग : पुरुष	फोटो उपलब्ध
277	NAE1432905	निर्वाचक का नाम : लक्ष्मी देवी पति का नाम: मला राम गृह संख्या : 30 उम्र : 30 लिंग : महिला	फोटो उपलब्ध	278	NAE2004752	निर्वाचक का नाम : शारदा देवी पति का नाम: हरचंद राम गृह संख्या : 30 उम्र : 28 लिंग : महिला	फोटो उपलब्ध	279	NAE0277335	निर्वाचक का नाम : मलाराम पिता का नाम: मनरूपा गृह संख्या : 30/1 उम्र : 38 लिंग : पुरुष	फोटो उपलब्ध
280	RJ/22/172/378261	निर्वाचक का नाम : सणगी पति का नाम: लाखा गृह संख्या : 31 उम्र : 86 लिंग : महिला	फोटो उपलब्ध	281	NAE0385732	निर्वाचक का नाम : तलछा पिता का नाम: लाखा गृह संख्या : 31 उम्र : 57 लिंग : पुरुष	फोटो उपलब्ध	282	KLC1630656	निर्वाचक का नाम : लेरी पति का नाम: तलछा गृह संख्या : 31 उम्र : 48 लिंग : महिला	फोटो उपलब्ध

283	KLC1846401	निर्वाचक का नाम : हरसन पिता का नाम: लाखा गृह संख्या : 31 उम्र : 47 लिंग : पुरुष	फोटो उपलब्ध	284	KLC1630649	निर्वाचक का नाम : बीजा पिता का नाम: लाखा गृह संख्या : 31 उम्र : 45 लिंग : पुरुष	फोटो उपलब्ध	285	NAE0768838	निर्वाचक का नाम : झीणी पिता का नाम: हरसन गृह संख्या : 31 उम्र : 40 लिंग : महिला	फोटो उपलब्ध
286	NAE0277806	निर्वाचक का नाम : ओखाराम पिता का नाम: लाखाराम गृह संख्या : 31 उम्र : 40 लिंग : पुरुष	फोटो उपलब्ध	287	NAE0277517	निर्वाचक का नाम : मफी देवी पति का नाम: बीजा गृह संख्या : 31 उम्र : 38 लिंग : महिला	फोटो उपलब्ध	288	NAE0798538	निर्वाचक का नाम : अदरा देवी पति का नाम: ओखाराम गृह संख्या : 31 उम्र : 36 लिंग : महिला	फोटो उपलब्ध
289	NAE1927953	निर्वाचक का नाम : रमेश कुमार पिता का नाम: तलसा राम गृह संख्या : 31 उम्र : 21 लिंग : पुरुष	फोटो उपलब्ध	290	RJ/22/172/379071	निर्वाचक का नाम : लाला पिता का नाम: केवा गृह संख्या : 32 उम्र : 76 लिंग : पुरुष	फोटो उपलब्ध	291	RJ/22/172/378234	निर्वाचक का नाम : लीलु पति का नाम: लाला गृह संख्या : 32 उम्र : 71 लिंग : महिला	फोटो उपलब्ध
292	NAE0237503	निर्वाचक का नाम : रायमल पिता का नाम: लाला गृह संख्या : 32 उम्र : 43 लिंग : पुरुष	फोटो उपलब्ध	293	NAE0277327	निर्वाचक का नाम : मसराराम पिता का नाम: लालाराम गृह संख्या : 32 उम्र : 35 लिंग : पुरुष	फोटो उपलब्ध	294	NAE1370378	निर्वाचक का नाम : मफ़ी देवी पति का नाम: रायमल कुमार गृह संख्या : 32 उम्र : 32 लिंग : महिला	फोटो उपलब्ध
295	NAE1370402	निर्वाचक का नाम : बादली देवी पति का नाम: मसरा राम गृह संख्या : 32 उम्र : 32 लिंग : महिला	फोटो उपलब्ध	296	RJ/22/172/378707	निर्वाचक का नाम : हरीयो पति का नाम: धुका गृह संख्या : 34 उम्र : 77 लिंग : महिला	फोटो उपलब्ध	297	RJ/22/172/378793	निर्वाचक का नाम : मेती पति का नाम: जोगा गृह संख्या : 34 उम्र : 71 लिंग : महिला	फोटो उपलब्ध
298	NAE0836361	निर्वाचक का नाम : वगतू देवी पति का नाम: हाजाराम गृह संख्या : 34 उम्र : 38 लिंग : महिला	फोटो उपलब्ध	299	NAE0514380	निर्वाचक का नाम : लच्छाराम पिता का नाम: धूकाराम गृह संख्या : 34 उम्र : 35 लिंग : पुरुष	फोटो उपलब्ध	300	NAE0514448	निर्वाचक का नाम : रघूनाथाराम पिता का नाम: जोगाराम गृह संख्या : 34 उम्र : 32 लिंग : पुरुष	फोटो उपलब्ध
301	NAE1839497	निर्वाचक का नाम : गणेशा राम पिता का नाम: धुखा राम गृह संख्या : 34 उम्र : 29 लिंग : पुरुष	फोटो उपलब्ध	302	NAE1888080	निर्वाचक का नाम : दरिया देवी पति का नाम: गणेशा राम गृह संख्या : 34 उम्र : 24 लिंग : महिला	फोटो उपलब्ध	303	RJ/22/172/379053	निर्वाचक का नाम : काला पिता का नाम: सोना गृह संख्या : 35 उम्र : 66 लिंग : पुरुष	फोटो उपलब्ध
304	RJ/22/172/378095	निर्वाचक का नाम : सोनी पति का नाम: कसना गृह संख्या : 35 उम्र : 65 लिंग : महिला	फोटो उपलब्ध	305	RJ/22/172/379068	निर्वाचक का नाम : मथरा पति का नाम: काला गृह संख्या : 35 उम्र : 64 लिंग : महिला	फोटो उपलब्ध	306	NAE0514364	निर्वाचक का नाम : दूधाराम पिता का नाम: कालाराम गृह संख्या : 35 उम्र : 37 लिंग : पुरुष	फोटो उपलब्ध
307	NAE1637792	निर्वाचक का नाम : गीता देवी पति का नाम: दूधा राम गृह संख्या : 35 उम्र : 29 लिंग : महिला	फोटो उपलब्ध	308	RJ/22/172/378735	निर्वाचक का नाम : मांहन कुंवर पति का नाम: हेम सिंह गृह संख्या : 36 उम्र : 83 लिंग : महिला	फोटो उपलब्ध	309	RJ/22/172/378736	निर्वाचक का नाम : नरपत सिंह पिता का नाम: हेम सिंह गृह संख्या : 36 उम्र : 63 लिंग : पुरुष	फोटो उपलब्ध
310	RJ/22/172/378583	निर्वाचक का नाम : हंस कुंवर पति का नाम: नरपत सिंह गृह संख्या : 36 उम्र : 60 लिंग : महिला	फोटो उपलब्ध	311	KLC2239861	निर्वाचक का नाम : डूगर सिंह पिता का नाम: हेम सिंह गृह संख्या : 36 उम्र : 50 लिंग : पुरुष	फोटो उपलब्ध	312	NAE2004935	निर्वाचक का नाम : सेलू कुंवर पति का नाम: राण सिंह गृह संख्या : 36 उम्र : 43 लिंग : महिला	फोटो उपलब्ध

313	NAE0514315	निर्वाचक का नाम : राणसिंह पिता का नाम: नरपतसिंह गृह संख्या : 36 उम्र : 37 लिंग : पुरुष	फोटो उपलब्ध	314	NAE0836031	निर्वाचक का नाम : सुजान सिंह पिता का नाम: नरपत सिंह गृह संख्या : 36 उम्र : 34 लिंग : पुरुष	फोटो उपलब्ध	315	NAE1317395	निर्वाचक का नाम : कालू सिंह पिता का नाम: नरपत सिंह गृह संख्या : 36 उम्र : 30 लिंग : पुरुष	फोटो उपलब्ध
316	NAE2005395	निर्वाचक का नाम : पूजा कंवर पति का नाम: सुजान सिंह गृह संख्या : 36 उम्र : 26 लिंग : महिला	फोटो उपलब्ध	317	NAE1746882	निर्वाचक का नाम : मनीषा कंवर पिता का नाम: डूंगर सिंह गृह संख्या : 36 उम्र : 23 लिंग : महिला	फोटो उपलब्ध	318	NAE1848332	निर्वाचक का नाम : बिंदू कंवर पिता का नाम: डूंगर सिंह गृह संख्या : 36 उम्र : 21 लिंग : महिला	फोटो उपलब्ध
319	RJ/22/172/378614	निर्वाचक का नाम : सब सिंह पिता का नाम: हेम सिंह गृह संख्या : 37 उम्र : 60 लिंग : पुरुष	फोटो उपलब्ध	320	NAE0711317	निर्वाचक का नाम : देवी सिंह पिता का नाम: हेम सिंह गृह संख्या : 37 उम्र : 58 लिंग : पुरुष	फोटो उपलब्ध	321	RJ/22/172/378593	निर्वाचक का नाम : पारस कुंवर पति का नाम: सब सिंह गृह संख्या : 37 उम्र : 52 लिंग : महिला	फोटो उपलब्ध
322	KLC1846399	निर्वाचक का नाम : विलास कुंवर पति का नाम: देवी सिंह गृह संख्या : 37 उम्र : 50 लिंग : महिला	फोटो उपलब्ध	323	NAE1781947	निर्वाचक का नाम : पेपू सिंह पिता का नाम: देवी सिंह गृह संख्या : 37 उम्र : 23 लिंग : पुरुष	फोटो उपलब्ध	324	NAE1782580	निर्वाचक का नाम : किन्सा कंवर पिता का नाम: देवी सिंह गृह संख्या : 37 उम्र : 23 लिंग : महिला	फोटो उपलब्ध
325	NAE2005452	निर्वाचक का नाम : समुंद्र सिंह पिता का नाम: देवी सिंह गृह संख्या : 37 उम्र : 21 लिंग : पुरुष	फोटो उपलब्ध	326	NAE1998103	निर्वाचक का नाम : कैलाश कंवर पिता का नाम: शंभू सिंग गृह संख्या : 37 उम्र : 20 लिंग : महिला	फोटो उपलब्ध	327	RJ/22/172/378116	निर्वाचक का नाम : सोदरी पति का नाम: शंकरा गृह संख्या : 38 उम्र : 67 लिंग : महिला	फोटो उपलब्ध
328	KLC1391077	निर्वाचक का नाम : भारता पिता का नाम: रामा गृह संख्या : 38 उम्र : 61 लिंग : पुरुष	फोटो उपलब्ध	329	KLC1391085	निर्वाचक का नाम : बादली पति का नाम: भारता गृह संख्या : 38 उम्र : 57 लिंग : महिला	फोटो उपलब्ध	330	RJ/22/172/378678	निर्वाचक का नाम : जीवा पिता का नाम: रामा गृह संख्या : 38 उम्र : 57 लिंग : पुरुष	फोटो उपलब्ध
331	RJ/22/172/378111	निर्वाचक का नाम : गली पति का नाम: जीवा गृह संख्या : 38 उम्र : 56 लिंग : महिला	फोटो उपलब्ध	332	KLC1630664	निर्वाचक का नाम : प्रेमा पिता का नाम: शंकरा गृह संख्या : 38 उम्र : 43 लिंग : पुरुष	फोटो उपलब्ध	333	NAE0910430	निर्वाचक का नाम : मंगलाराम पिता का नाम: शंकराराम गृह संख्या : 38 उम्र : 36 लिंग : पुरुष	फोटो उपलब्ध
334	NAE0836189	निर्वाचक का नाम : दाडमी देवी पति का नाम: प्रेमराम गृह संख्या : 38 उम्र : 32 लिंग : महिला	फोटो उपलब्ध	335	NAE1317403	निर्वाचक का नाम : पारस मल पिता का नाम: जीवा राम गृह संख्या : 38 उम्र : 30 लिंग : पुरुष	फोटो उपलब्ध	336	NAE1370295	निर्वाचक का नाम : दरिया देवी पति का नाम: मंगला राम गृह संख्या : 38 उम्र : 30 लिंग : महिला	फोटो उपलब्ध
337	NAE1370279	निर्वाचक का नाम : दिनेश कुमार पिता का नाम: शंकरा राम गृह संख्या : 38 उम्र : 27 लिंग : पुरुष	फोटो उपलब्ध	338	NAE1733013	निर्वाचक का नाम : वदामी देवी पति का नाम: पारस मल गृह संख्या : 38 उम्र : 27 लिंग : महिला	फोटो उपलब्ध	339	NAE2153989	निर्वाचक का नाम : रमीला देवी पति का नाम: दिनेश कुमार गृह संख्या : 38 उम्र : 27 लिंग : महिला	फोटो उपलब्ध
340	NAE2011286	निर्वाचक का नाम : प्रकाश कुमार पिता का नाम: जीवाराम गृह संख्या : 38 उम्र : 21 लिंग : पुरुष	फोटो उपलब्ध	341	RJ/22/172/378317	निर्वाचक का नाम : वीला पिता का नाम: छोंगा गृह संख्या : 40 उम्र : 69 लिंग : पुरुष	फोटो उपलब्ध	342	RJ/22/172/378218	निर्वाचक का नाम : सायती पति का नाम: वीला गृह संख्या : 40 उम्र : 66 लिंग : महिला	फोटो उपलब्ध

343	RJ/22/172/378054	निर्वाचक का नाम : डूगा पिता का नाम: छोगा गृह संख्या : 40 उम्र : 66 लिंग : पुरुष	फोटो उपलब्ध	344	RJ/22/172/378214	निर्वाचक का नाम : भमरी पिता का नाम: डूगा गृह संख्या : 40 उम्र : 63 लिंग : महिला	फोटो उपलब्ध	345	KLC2063782	निर्वाचक का नाम : पारसमल पिता का नाम: वीला गृह संख्या : 40 उम्र : 43 लिंग : पुरुष	फोटो उपलब्ध
346	KLC2240455	निर्वाचक का नाम : सुबटी पति का नाम: पारसमल गृह संख्या : 40 उम्र : 43 लिंग : महिला	फोटो उपलब्ध	347	KLC2240349	निर्वाचक का नाम : राजूराम पिता का नाम: वीला गृह संख्या : 40 उम्र : 43 लिंग : पुरुष	फोटो उपलब्ध	348	KLC2240463	निर्वाचक का नाम : सुबटी देवी पति का नाम: राजूराम गृह संख्या : 40 उम्र : 38 लिंग : महिला	फोटो उपलब्ध
349	NAE0546127	निर्वाचक का नाम : मंगलाराम पिता का नाम: विलाराम गृह संख्या : 40 उम्र : 36 लिंग : पुरुष	फोटो उपलब्ध	350	NAE0836155	निर्वाचक का नाम : प्यारी देवी पति का नाम: मंगलाराम गृह संख्या : 40 उम्र : 34 लिंग : महिला	फोटो उपलब्ध	351	NAE1025584	निर्वाचक का नाम : करताराम पिता का नाम: डूंगरा राम गृह संख्या : 40 उम्र : 32 लिंग : पुरुष	फोटो उपलब्ध
352	NAE1025592	निर्वाचक का नाम : नरसाराम पिता का नाम: डूंगरा राम गृह संख्या : 40 उम्र : 32 लिंग : पुरुष	फोटो उपलब्ध	353	NAE1025642	निर्वाचक का नाम : दरिया देवी पति का नाम: करताराम गृह संख्या : 40 उम्र : 31 लिंग : महिला	फोटो उपलब्ध	354	NAE2005825	निर्वाचक का नाम : रमका देवी पति का नाम: नरसा राम गृह संख्या : 40 उम्र : 31 लिंग : महिला	फोटो उपलब्ध
355	NAE1317437	निर्वाचक का नाम : बगदा राम पिता का नाम: विला राम गृह संख्या : 40 उम्र : 28 लिंग : पुरुष	फोटो उपलब्ध	356	NAE1317429	निर्वाचक का नाम : बगदा राम पिता का नाम: दुगा राम गृह संख्या : 40 उम्र : 28 लिंग : पुरुष	फोटो उपलब्ध	357	NAE1317445	निर्वाचक का नाम : सोवना देवी पति का नाम: बगदा राम गृह संख्या : 40 उम्र : 27 लिंग : महिला	फोटो उपलब्ध
358	NAE1914993	निर्वाचक का नाम : चंद्रा देवी पति का नाम: बगदा राम गृह संख्या : 40 उम्र : 26 लिंग : महिला	फोटो उपलब्ध	359	RJ/22/172/378390	निर्वाचक का नाम : रूपा पिता का नाम: तीडा गृह संख्या : 41 उम्र : 63 लिंग : पुरुष	फोटो उपलब्ध	360	NAE0836569	निर्वाचक का नाम : मणी देवी पति का नाम: रूपाराम गृह संख्या : 41 उम्र : 58 लिंग : महिला	फोटो उपलब्ध
361	KLC2063816	निर्वाचक का नाम : राजूराम पिता का नाम: रूपाराम गृह संख्या : 41 उम्र : 43 लिंग : पुरुष	फोटो उपलब्ध	362	KLC2063808	निर्वाचक का नाम : हिरथी पति का नाम: राजूराम गृह संख्या : 41 उम्र : 42 लिंग : महिला	फोटो उपलब्ध	363	RJ/22/172/378200	निर्वाचक का नाम : शान्ता पति का नाम: खीमा गृह संख्या : 42 उम्र : 63 लिंग : महिला	फोटो उपलब्ध
364	KLC1630698	निर्वाचक का नाम : तलका पिता का नाम: खीया गृह संख्या : 42 उम्र : 43 लिंग : पुरुष	फोटो उपलब्ध	365	NAE0836551	निर्वाचक का नाम : भोली देवी पति का नाम: तलकाराम गृह संख्या : 42 उम्र : 38 लिंग : महिला	फोटो उपलब्ध	366	NAE2001980	निर्वाचक का नाम : वसना राम पिता का नाम: खीमा राम गृह संख्या : 42 उम्र : 26 लिंग : पुरुष	फोटो उपलब्ध
367	RJ/22/172/378075	निर्वाचक का नाम : जेठा राम पिता का नाम: लाला राम गृह संख्या : 43 उम्र : 60 लिंग : पुरुष	फोटो उपलब्ध	368	RJ/22/172/378178	निर्वाचक का नाम : हीरा पति का नाम: जेठा राम गृह संख्या : 43 उम्र : 59 लिंग : महिला	फोटो उपलब्ध	369	NAE0073551	निर्वाचक का नाम : वरधाराम पिता का नाम: जेठाराम गृह संख्या : 43 उम्र : 38 लिंग : पुरुष	फोटो उपलब्ध
370	NAE0419093	निर्वाचक का नाम : सकू देवी पति का नाम: वरधाराम गृह संख्या : 43 उम्र : 35 लिंग : महिला	फोटो उपलब्ध	371	NAE0836304	निर्वाचक का नाम : पंखू देवी पति का नाम: भूटाराम गृह संख्या : 43 उम्र : 33 लिंग : महिला	फोटो उपलब्ध	372	NAE2183432	निर्वाचक का नाम : कंचन देवी पति का नाम: जितेंद्र कुमार गृह संख्या : 43 उम्र : 31 लिंग : महिला	फोटो उपलब्ध

373	NAE1317460	निर्वाचक का नाम : जितेन्द्र कुमार पिता का नाम: जेठा राम गृह संख्या : 43 उम्र : 27 लिंग : पुरुष	फोटो उपलब्ध	374	NAE0401091	निर्वाचक का नाम : सादा पिता का नाम: लाला गृह संख्या : 44 उम्र : 63 लिंग : पुरुष	फोटो उपलब्ध	375	RJ/22/172/379110	निर्वाचक का नाम : सीता पिता का नाम: सादा गृह संख्या : 44 उम्र : 60 लिंग : महिला	फोटो उपलब्ध
376	KLC2240307	निर्वाचक का नाम : ईश्वर पिता का नाम: सादा गृह संख्या : 44 उम्र : 44 लिंग : पुरुष	फोटो उपलब्ध	377	NAE0757385	निर्वाचक का नाम : जुमी देवी पति का नाम: ईश्वर गृह संख्या : 44 उम्र : 32 लिंग : महिला	फोटो उपलब्ध	378	RJ/22/172/378547	निर्वाचक का नाम : मेती पति का नाम: बागा गृह संख्या : 45 उम्र : 77 लिंग : महिला	फोटो उपलब्ध
379	NAE0711242	निर्वाचक का नाम : देवा पिता का नाम: बागा गृह संख्या : 45 उम्र : 51 लिंग : पुरुष	फोटो उपलब्ध	380	NAE0545764	निर्वाचक का नाम : ढफी देवी पति का नाम: देवाराम गृह संख्या : 45 उम्र : 34 लिंग : महिला	फोटो उपलब्ध	381	NAE1850809	निर्वाचक का नाम : काला राम पिता का नाम: दरगा गृह संख्या : 46 उम्र : 63 लिंग : पुरुष	फोटो उपलब्ध
382	RJ/22/172/378176	निर्वाचक का नाम : लक्ष्मी पति का नाम: काला गृह संख्या : 46 उम्र : 61 लिंग : महिला	फोटो उपलब्ध	383	NAE0514471	निर्वाचक का नाम : ईश्वरराम पिता का नाम: कालाराम गृह संख्या : 46 उम्र : 33 लिंग : पुरुष	फोटो उपलब्ध	384	NAE1317478	निर्वाचक का नाम : महेंद्र कुमार पिता का नाम: कला राम गृह संख्या : 46 उम्र : 32 लिंग : पुरुष	फोटो उपलब्ध
385	NAE0514489	निर्वाचक का नाम : उत्तमा राम पिता का नाम: कालाराम गृह संख्या : 46 उम्र : 31 लिंग : पुरुष	फोटो उपलब्ध	386	NAE1747062	निर्वाचक का नाम : ममता देवी पति का नाम: उत्तमा राम गृह संख्या : 46 उम्र : 28 लिंग : महिला	फोटो उपलब्ध	387	NAE1179035	निर्वाचक का नाम : कान्ति लाल पिता का नाम: काला राम गृह संख्या : 46 उम्र : 27 लिंग : पुरुष	फोटो उपलब्ध
# 388	NAE1961259	निर्वाचक का नाम : किशोर कुमार पिता का नाम: कालाराम गृह संख्या : 46 उम्र : 20 लिंग : पुरुष	फोटो उपलब्ध	389	NAE2231553	निर्वाचक का नाम : देवल कुमारी पिता का नाम: काला राम गृह संख्या : 46 उम्र : 19 लिंग : महिला	फोटो उपलब्ध	390	RJ/22/172/378140	निर्वाचक का नाम : लछु पति का नाम: मोवना गृह संख्या : 47 उम्र : 61 लिंग : महिला	फोटो उपलब्ध
391	NAE1317486	निर्वाचक का नाम : गोवा राम पिता का नाम: मोवना राम गृह संख्या : 47 उम्र : 35 लिंग : पुरुष	फोटो उपलब्ध	392	NAE1317502	निर्वाचक का नाम : पारसा राम पिता का नाम: मोवना राम गृह संख्या : 47 उम्र : 31 लिंग : पुरुष	फोटो उपलब्ध	393	NAE1911031	निर्वाचक का नाम : उषा देवी पति का नाम: पारसा राम गृह संख्या : 47 उम्र : 29 लिंग : महिला	फोटो उपलब्ध
394	RJ/22/172/378074	निर्वाचक का नाम : राणा पिता का नाम: पीरा गृह संख्या : 48 उम्र : 61 लिंग : पुरुष	फोटो उपलब्ध	395	RJ/22/172/378173	निर्वाचक का नाम : भीकी पति का नाम: राणा गृह संख्या : 48 उम्र : 57 लिंग : महिला	फोटो उपलब्ध	396	KLC1630706	निर्वाचक का नाम : पारस पिता का नाम: पीरा गृह संख्या : 48 उम्र : 47 लिंग : पुरुष	फोटो उपलब्ध
397	KLC1630714	निर्वाचक का नाम : भदी पति का नाम: पारस गृह संख्या : 48 उम्र : 45 लिंग : महिला	फोटो उपलब्ध	398	KLC1787084	निर्वाचक का नाम : मना पिता का नाम: पीरा गृह संख्या : 48 उम्र : 43 लिंग : पुरुष	फोटो उपलब्ध	399	NAE2000768	निर्वाचक का नाम : भवरद लाल पिता का नाम: पारसमल गृह संख्या : 48 उम्र : 21 लिंग : पुरुष	फोटो उपलब्ध
400	RJ/22/172/378195	निर्वाचक का नाम : भूरा पिता का नाम: धुरवा गृह संख्या : 49 उम्र : 68 लिंग : पुरुष	फोटो उपलब्ध	401	RJ/22/172/378434	निर्वाचक का नाम : भीखी पति का नाम: भूरा गृह संख्या : 49 उम्र : 66 लिंग : महिला	फोटो उपलब्ध	402	NAE0545780	निर्वाचक का नाम : शारदा देवी पति का नाम: रेवाराम गृह संख्या : 49 उम्र : 54 लिंग : महिला	फोटो उपलब्ध

403	KLC2063824	निर्वाचक का नाम : दुधाराम पिता का नाम: भूराराम गृह संख्या : 49 उम्र : 50 लिंग : पुरुष	404	NAE0139279	निर्वाचक का नाम : टमका देवी पति का नाम: हीराराम गृह संख्या : 49 उम्र : 38 लिंग : महिला	405	NAE0139378	निर्वाचक का नाम : चेताराम पिता का नाम: भूराराम गृह संख्या : 49 उम्र : 36 लिंग : पुरुष
406	NAE0836163	निर्वाचक का नाम : कमला देवी पति का नाम: चेताराम गृह संख्या : 49 उम्र : 34 लिंग : महिला	407	NAE2005767	निर्वाचक का नाम : मीना देवी पति का नाम: दिनेश कुमार गृह संख्या : 49 उम्र : 23 लिंग : महिला	408	NAE2005759	निर्वाचक का नाम : दिनेश कुमार पिता का नाम: रेवा राम गृह संख्या : 49 उम्र : 22 लिंग : पुरुष
409	RJ/22/172/378022	निर्वाचक का नाम : शायती पति का नाम: सूरता गृह संख्या : 50 उम्र : 80 लिंग : महिला	410	RJ/22/172/378473	निर्वाचक का नाम : कालीया पिता का नाम: रामा गृह संख्या : 50 उम्र : 57 लिंग : पुरुष	411	KLC2240638	निर्वाचक का नाम : दाडमी पति का नाम: काला गृह संख्या : 50 उम्र : 51 लिंग : महिला
412	RJ/22/172/379008	निर्वाचक का नाम : घेवा पिता का नाम: रामा गृह संख्या : 50 उम्र : 49 लिंग : पुरुष	413	KLC1630722	निर्वाचक का नाम : सावला पिता का नाम: सूरता गृह संख्या : 50 उम्र : 43 लिंग : पुरुष	414	NAE0139196	निर्वाचक का नाम : लक्ष्मी देवी पति का नाम: घेवाराम गृह संख्या : 50 उम्र : 43 लिंग : महिला
415	KLC2148435	निर्वाचक का नाम : मंजू देवी पति का नाम: सांवलाराम गृह संख्या : 50 उम्र : 42 लिंग : महिला	416	NAE1979160	निर्वाचक का नाम : अमरा राम पिता का नाम: सुरता राम गृह संख्या : 50 उम्र : 30 लिंग : पुरुष	417	NAE1317510	निर्वाचक का नाम : पिटाराम पिता का नाम: कालाराम गृह संख्या : 50 उम्र : 29 लिंग : पुरुष
418	NAE0052951	निर्वाचक का नाम : आसा पिता का नाम: वागा गृह संख्या : 51 उम्र : 63 लिंग : पुरुष	419	RJ/22/172/378795	निर्वाचक का नाम : गेलू पति का नाम: आसा गृह संख्या : 51 उम्र : 61 लिंग : महिला	420	RJ/22/172/378708	निर्वाचक का नाम : भोला पिता का नाम: वागा गृह संख्या : 51 उम्र : 57 लिंग : पुरुष
421	RJ/22/172/378709	निर्वाचक का नाम : सदणो पति का नाम: भोला गृह संख्या : 51 उम्र : 55 लिंग : महिला	422	KLC2064020	निर्वाचक का नाम : जैताराम पिता का नाम: वागा गृह संख्या : 51 उम्र : 46 लिंग : पुरुष	423	KLC2064038	निर्वाचक का नाम : कोता देवी पति का नाम: जैताराम गृह संख्या : 51 उम्र : 44 लिंग : महिला
424	NAE0545483	निर्वाचक का नाम : गोपाराम पिता का नाम: आसाराम गृह संख्या : 51 उम्र : 35 लिंग : पुरुष	425	NAE1317528	निर्वाचक का नाम : सांवला राय पिता का नाम: आसा राम गृह संख्या : 51 उम्र : 33 लिंग : पुरुष	426	NAE1317536	निर्वाचक का नाम : मसरू देवी, पति का नाम: सांवला राम गृह संख्या : 51 उम्र : 31 लिंग : महिला
427	NAE1317544	निर्वाचक का नाम : सोवन देवी पति का नाम: गोपा राम गृह संख्या : 51 उम्र : 29 लिंग : महिला	428	NAE1317551	निर्वाचक का नाम : मंगलाराम पिता का नाम: आशाराम गृह संख्या : 51 उम्र : 27 लिंग : पुरुष	429	NAE1910728	निर्वाचक का नाम : भरत कुमार देवासी पिता का नाम: भोला राम गृह संख्या : 51 उम्र : 25 लिंग : पुरुष
430	NAE2004844	निर्वाचक का नाम : जोशना देवी पति का नाम: भरत कुमार गृह संख्या : 51 उम्र : 22 लिंग : महिला	431	RJ/22/172/378369	निर्वाचक का नाम : माधा पिता का नाम: नाराणा गृह संख्या : 52 उम्र : 76 लिंग : पुरुष	432	RJ/22/172/378426	निर्वाचक का नाम : राजो पति का नाम: माधा गृह संख्या : 52 उम्र : 71 लिंग : महिला

433	NAE0278192	निर्वाचक का नाम : भुराराम पिता का नाम: माधाराम गृह संख्या : 52 उम्र : 43 लिंग : पुरुष	फोटो उपलब्ध	434	NAE0278242	निर्वाचक का नाम : मंजु देवी पति का नाम: भुराराम गृह संख्या : 52 उम्र : 41 लिंग : महिला	फोटो उपलब्ध	435	NAE0278259	निर्वाचक का नाम : संतोष देवी पति का नाम: मेसाराम गृह संख्या : 52/1 उम्र : 40 लिंग : महिला	फोटो उपलब्ध
436	NAE0278184	निर्वाचक का नाम : मेसाराम पिता का नाम: माधाराम गृह संख्या : 52ण् उम्र : 43 लिंग : पुरुष	फोटो उपलब्ध	437	RJ/22/172/378102	निर्वाचक का नाम : जेमता पिता का नाम: नाराणा गृह संख्या : 53 उम्र : 71 लिंग : पुरुष	फोटो उपलब्ध	438	RJ/22/172/378004	निर्वाचक का नाम : राऊ पति का नाम: जेमता गृह संख्या : 53 उम्र : 67 लिंग : महिला	फोटो उपलब्ध
439	NAE0518027	निर्वाचक का नाम : देवाराम पिता का नाम: जेमताराम गृह संख्या : 53 उम्र : 34 लिंग : पुरुष	फोटो उपलब्ध	440	NAE1317569	निर्वाचक का नाम : देशु देवी पति का नाम: देवा राम गृह संख्या : 53 उम्र : 31 लिंग : महिला	फोटो उपलब्ध	441	NAE1317577	निर्वाचक का नाम : गोवा राम पिता का नाम: जेमता राम गृह संख्या : 53 उम्र : 27 लिंग : पुरुष	फोटो उपलब्ध
442	NAE2015469	निर्वाचक का नाम : कमला देवी पति का नाम: गोवा राम गृह संख्या : 53 उम्र : 27 लिंग : महिला	फोटो उपलब्ध	443	NAE2015394	निर्वाचक का नाम : जेरुपा राम पिता का नाम: जेमतराम गृह संख्या : 53 उम्र : 25 लिंग : पुरुष	फोटो उपलब्ध	444	RJ/22/172/378319	निर्वाचक का नाम : नगा पिता का नाम: नारणा गृह संख्या : 54 उम्र : 66 लिंग : पुरुष	फोटो उपलब्ध
445	RJ/22/172/378230	निर्वाचक का नाम : वसू पति का नाम: नगा गृह संख्या : 54 उम्र : 63 लिंग : महिला	फोटो उपलब्ध	446	NAE0757336	निर्वाचक का नाम : मलाराम पिता का नाम: नगाराम गृह संख्या : 54 उम्र : 33 लिंग : पुरुष	फोटो उपलब्ध	447	NAE1317585	निर्वाचक का नाम : शांति देवी पति का नाम: माला राम गृह संख्या : 54 उम्र : 31 लिंग : महिला	फोटो उपलब्ध
448	NAE2108330	निर्वाचक का नाम : पूरकी देवी पति का नाम: भूता राम गृह संख्या : 54 उम्र : 29 लिंग : महिला	फोटो उपलब्ध	449	NAE1317593	निर्वाचक का नाम : भूत राम पिता का नाम: नागा राम गृह संख्या : 54 उम्र : 28 लिंग : पुरुष	फोटो उपलब्ध	450	NAE1916402	निर्वाचक का नाम : गोविंद कुमार पिता का नाम: भौला राम गृह संख्या : 54 उम्र : 21 लिंग : पुरुष	फोटो उपलब्ध
451	RJ/22/172/378314	निर्वाचक का नाम : नेथी पिता का नाम: भावा गृह संख्या : 55 उम्र : 78 लिंग : पुरुष	फोटो उपलब्ध	452	RJ/22/172/378175	निर्वाचक का नाम : अतियो पति का नाम: नेथी गृह संख्या : 55 उम्र : 76 लिंग : महिला	फोटो उपलब्ध	453	NAE0277913	निर्वाचक का नाम : हाजाराम पिता का नाम: नेथीराम गृह संख्या : 55 उम्र : 45 लिंग : पुरुष	फोटो उपलब्ध
454	NAE0277921	निर्वाचक का नाम : सीता पति का नाम: हाजाराम गृह संख्या : 55 उम्र : 42 लिंग : महिला	फोटो उपलब्ध	455	NAE0277889	निर्वाचक का नाम : हरसन राम पिता का नाम: नेथीराम गृह संख्या : 55 उम्र : 37 लिंग : पुरुष	फोटो उपलब्ध	456	NAE0545640	निर्वाचक का नाम : बगदाराम पिता का नाम: नेथीराम गृह संख्या : 55 उम्र : 37 लिंग : पुरुष	फोटो उपलब्ध
457	NAE1727197	निर्वाचक का नाम : लक्ष्मी देवी पति का नाम: बगदा राम गृह संख्या : 55 उम्र : 35 लिंग : महिला	फोटो उपलब्ध	458	NAE0545657	निर्वाचक का नाम : बेसराराम पिता का नाम: नेथीराम गृह संख्या : 55 उम्र : 33 लिंग : पुरुष	फोटो उपलब्ध	459	NAE1140607	निर्वाचक का नाम : टमका देवी पति का नाम: हरसनराम गृह संख्या : 55 उम्र : 33 लिंग : महिला	फोटो उपलब्ध
460	NAE2190593	निर्वाचक का नाम : सोनिया पति का नाम: बगदाराम गृह संख्या : 55 उम्र : 25 लिंग : महिला	फोटो उपलब्ध	461	RJ/22/172/378099	निर्वाचक का नाम : सजाना पिता का नाम: सवा गृह संख्या : 56 उम्र : 71 लिंग : पुरुष	फोटो उपलब्ध	462	RJ/22/172/378122	निर्वाचक का नाम : वगतु पति का नाम: सजाना गृह संख्या : 56 उम्र : 67 लिंग : महिला	फोटो उपलब्ध

463	NAE0401166	निर्वाचक का नाम : लसाराम पिता का नाम: सुजानाराम गृह संख्या : 56 उम्र : 40 लिंग : पुरुष	फोटो उपलब्ध	464	NAE0277814	निर्वाचक का नाम : पंखु पिता का नाम: लसाराम गृह संख्या : 56 उम्र : 38 लिंग : महिला	फोटो उपलब्ध	465	NAE0835918	निर्वाचक का नाम : तगाराम पिता का नाम: सुजानाराम गृह संख्या : 56 उम्र : 33 लिंग : पुरुष	फोटो उपलब्ध
466	NAE1317601	निर्वाचक का नाम : प्रियंका देवी पति का नाम: तगाराम गृह संख्या : 56 उम्र : 29 लिंग : महिला	फोटो उपलब्ध	467	RJ/22/172/378711	निर्वाचक का नाम : सूरता पिता का नाम: बाबरा गृह संख्या : 57 उम्र : 86 लिंग : पुरुष	फोटो उपलब्ध	468	RJ/22/172/378207	निर्वाचक का नाम : सोदरी पति का नाम: सूरता गृह संख्या : 57 उम्र : 81 लिंग : महिला	फोटो उपलब्ध
469	NAE0277467	निर्वाचक का नाम : वादली पति का नाम: रामा गृह संख्या : 57 उम्र : 45 लिंग : महिला	फोटो उपलब्ध	470	NAE0277962	निर्वाचक का नाम : रामाराम पिता का नाम: सुरताराम गृह संख्या : 57 उम्र : 45 लिंग : पुरुष	फोटो उपलब्ध	471	NAE2056489	निर्वाचक का नाम : महेंद्र कुमार पिता का नाम: रामा राम गृह संख्या : 57 उम्र : 25 लिंग : पुरुष	फोटो उपलब्ध
472	NAE1730258	निर्वाचक का नाम : शंकर लाल पिता का नाम: रामा राम गृह संख्या : 57 उम्र : 23 लिंग : पुरुष	फोटो उपलब्ध	473	NAE2056539	निर्वाचक का नाम : पंखू देवी पति का नाम: महेंद्र कुमार गृह संख्या : 57 उम्र : 21 लिंग : महिला	फोटो उपलब्ध	474	NAE2056919	निर्वाचक का नाम : जितेंद्र कुमार पिता का नाम: रामा राम गृह संख्या : 57 उम्र : 21 लिंग : पुरुष	फोटो उपलब्ध
475	RJ/22/172/378734	निर्वाचक का नाम : प्रभु राम पिता का नाम: खुमा गृह संख्या : 58 उम्र : 84 लिंग : पुरुष	फोटो उपलब्ध	476	NAE0277988	निर्वाचक का नाम : बगदा राम पिता का नाम: प्रभुराम गृह संख्या : 58 उम्र : 47 लिंग : पुरुष	फोटो उपलब्ध	477	NAE0277970	निर्वाचक का नाम : वालाराम पिता का नाम: प्रभुराम गृह संख्या : 58 उम्र : 45 लिंग : पुरुष	फोटो उपलब्ध
478	NAE1317619	निर्वाचक का नाम : बदली पति का नाम: बगदा राम गृह संख्या : 58 उम्र : 44 लिंग : महिला	फोटो उपलब्ध	479	NAE0277566	निर्वाचक का नाम : तगाराम पिता का नाम: प्रभुराम गृह संख्या : 58 उम्र : 41 लिंग : पुरुष	फोटो उपलब्ध	480	NAE0277483	निर्वाचक का नाम : मोरकी देवी पति का नाम: तगाराम गृह संख्या : 58 उम्र : 37 लिंग : महिला	फोटो उपलब्ध
481	NAE1317627	निर्वाचक का नाम : पंखु देवी पति का नाम: वालाराम गृह संख्या : 58 उम्र : 32 लिंग : महिला	फोटो उपलब्ध	482	NAE2145977	निर्वाचक का नाम : राणा राम पिता का नाम: बगदा राम गृह संख्या : 58 उम्र : 23 लिंग : पुरुष	फोटो उपलब्ध	483	RJ/22/172/378511	निर्वाचक का नाम : भूरा पिता का नाम: जूजा गृह संख्या : 59 उम्र : 91 लिंग : पुरुष	फोटो उपलब्ध
484	KLC1391101	निर्वाचक का नाम : भोमा पिता का नाम: भूरा गृह संख्या : 59 उम्र : 63 लिंग : पुरुष	फोटो उपलब्ध	485	RJ/22/172/378094	निर्वाचक का नाम : सीता पति का नाम: भोमा गृह संख्या : 59 उम्र : 61 लिंग : महिला	फोटो उपलब्ध	486	RJ/22/172/378292	निर्वाचक का नाम : सवीया पिता का नाम: भूरा गृह संख्या : 59 उम्र : 58 लिंग : पुरुष	फोटो उपलब्ध
487	NAE0139238	निर्वाचक का नाम : सुकी देवी पति का नाम: भोलाराम गृह संख्या : 59 उम्र : 40 लिंग : महिला	फोटो उपलब्ध	488	NAE0358788	निर्वाचक का नाम : गोपाराम पिता का नाम: भोलाराम गृह संख्या : 59 उम्र : 35 लिंग : पुरुष	फोटो उपलब्ध	489	NAE1317635	निर्वाचक का नाम : पंखु देवी पिता का नाम: गोपा राम गृह संख्या : 59 उम्र : 31 लिंग : महिला	फोटो उपलब्ध
490	NAE1317643	निर्वाचक का नाम : रमेश कुमार पिता का नाम: भोमा राम गृह संख्या : 59 उम्र : 28 लिंग : पुरुष	फोटो उपलब्ध	491	NAE2000925	निर्वाचक का नाम : मोरी देवी पति का नाम: रमेश कुमार गृह संख्या : 59 उम्र : 24 लिंग : महिला	फोटो उपलब्ध	492	NAE0139410	निर्वाचक का नाम : भोलाराम पिता का नाम: भूराराम गृह संख्या : 59/1 उम्र : 43 लिंग : पुरुष	फोटो उपलब्ध

493	RJ/22/172/378256	निर्वाचक का नाम : कान्ता पति का नाम: हरीया गृह संख्या : 60 उम्र : 60 लिंग : महिला	494	KLC2240372	निर्वाचक का नाम : अन्द्र देवी पति का नाम: लक्ष्मणराम गृह संख्या : 60 उम्र : 44 लिंग : महिला	495	NAE0358796	निर्वाचक का नाम : नारायण कुमार पिता का नाम: हरिराम गृह संख्या : 60 उम्र : 34 लिंग : पुरुष
496	NAE0545699	निर्वाचक का नाम : पिन्दा देवी पति का नाम: नारायण कुमार गृह संख्या : 60 उम्र : 33 लिंग : महिला	497	NAE1025576	निर्वाचक का नाम : इन्द्र कुमार पिता का नाम: हरि राम गृह संख्या : 60 उम्र : 32 लिंग : पुरुष	498	NAE1317650	निर्वाचक का नाम : जयंती लाल पिता का नाम: हरिया गृह संख्या : 60 उम्र : 28 लिंग : पुरुष
499	NAE1867076	निर्वाचक का नाम : पीना देवी पति का नाम: इन्द्र कुमार गृह संख्या : 60 उम्र : 25 लिंग : महिला	500	NAE2005627	निर्वाचक का नाम : हेतल देवी पति का नाम: जयंती लाल गृह संख्या : 60 उम्र : 22 लिंग : महिला	501	NAE2068864	निर्वाचक का नाम : पूजा कुमारी पिता का नाम: लक्ष्मणा राम गृह संख्या : 60 उम्र : 22 लिंग : महिला
502	NAE2131258	निर्वाचक का नाम : संजय कुमार पिता का नाम: लक्ष्मणा राम गृह संख्या : 60 उम्र : 20 लिंग : पुरुष	503	RJ/22/172/378435	निर्वाचक का नाम : जमना पति का नाम: मंशी गृह संख्या : 61 उम्र : 79 लिंग : महिला	504	RJ/22/172/378811	निर्वाचक का नाम : ओखा पिता का नाम: मंशी गृह संख्या : 61 उम्र : 58 लिंग : पुरुष
505	RJ/22/172/378822	निर्वाचक का नाम : सनी पति का नाम: ओखा गृह संख्या : 61 उम्र : 55 लिंग : महिला	506	RJ/22/172/378827	निर्वाचक का नाम : गला पिता का नाम: मंशी गृह संख्या : 61 उम्र : 53 लिंग : पुरुष	507	KLC1391226	निर्वाचक का नाम : समु देवी पति का नाम: गलाराम गृह संख्या : 61 उम्र : 48 लिंग : महिला
508	NAE0545855	निर्वाचक का नाम : नगराम पिता का नाम: मंशी राम गृह संख्या : 61 उम्र : 38 लिंग : पुरुष	509	NAE0836205	निर्वाचक का नाम : कसुबी देवी पति का नाम: नगराम गृह संख्या : 61 उम्र : 33 लिंग : महिला	510	NAE1065937	निर्वाचक का नाम : प्रकाश कुमार पिता का नाम: ओखाराम गृह संख्या : 61 उम्र : 29 लिंग : पुरुष
511	NAE2144798	निर्वाचक का नाम : सोमा राम पिता का नाम: ओखा राम गृह संख्या : 61 उम्र : 28 लिंग : पुरुष	512	NAE2109874	निर्वाचक का नाम : जोशना पति का नाम: प्रकाश कुमार गृह संख्या : 61 उम्र : 27 लिंग : महिला	513	NAE2152270	निर्वाचक का नाम : जेन्ता राम पिता का नाम: ओखा राम गृह संख्या : 61 उम्र : 23 लिंग : पुरुष
514	NAE2147411	निर्वाचक का नाम : रसाल देवी पति का नाम: सोमा राम गृह संख्या : 61 उम्र : 22 लिंग : महिला	515	NAE2146173	निर्वाचक का नाम : निम्बा राम पिता का नाम: ओखा राम गृह संख्या : 61 उम्र : 19 लिंग : महिला	516	RJ/22/172/378652	निर्वाचक का नाम : छोंगा पिता का नाम: लाला गृह संख्या : 62 उम्र : 71 लिंग : पुरुष
517	NAE2011229	निर्वाचक का नाम : नागजी पिता का नाम: छोगाराम गृह संख्या : 62 उम्र : 27 लिंग : पुरुष	518	RJ/22/172/378392	निर्वाचक का नाम : भगवाना पिता का नाम: बीजा गृह संख्या : 63 उम्र : 61 लिंग : पुरुष	519	RJ/22/172/378130	निर्वाचक का नाम : उगम पति का नाम: भगवाना गृह संख्या : 63 उम्र : 58 लिंग : महिला
520	KLC1391234	निर्वाचक का नाम : बगदी देवी पति का नाम: जबराराम गृह संख्या : 63 उम्र : 46 लिंग : महिला	521	NAE2043412	निर्वाचक का नाम : जबरा पिता का नाम: बिजला गृह संख्या : 63 उम्र : 46 लिंग : पुरुष	522	NAE2001568	निर्वाचक का नाम : वरधा राम पिता का नाम: भगवाना राम गृह संख्या : 63 उम्र : 32 लिंग : पुरुष

523	NAE2001501	निर्वाचक का नाम : संगीता देवी पति का नाम: वरधा राम गृह संख्या : 63 उम्र : 28 लिंग : महिला	फोटो उपलब्ध	524	NAE1850486	निर्वाचक का नाम : जीता राम पिता का नाम: भगना राम गृह संख्या : 63 उम्र : 26 लिंग : पुरुष	फोटो उपलब्ध	525	NAE1939750	निर्वाचक का नाम : दरिया देवी पति का नाम: जीता राम गृह संख्या : 63 उम्र : 26 लिंग : महिला	फोटो उपलब्ध
526	NAE0237479	निर्वाचक का नाम : पारू पति का नाम: बाबु गृह संख्या : 64 उम्र : 76 लिंग : महिला	फोटो उपलब्ध	527	RJ/22/172/379003	निर्वाचक का नाम : प्रभाराम पिता का नाम: बाबुराम गृह संख्या : 64 उम्र : 49 लिंग : पुरुष	फोटो उपलब्ध	528	KLC1630730	निर्वाचक का नाम : हरिया देवी पति का नाम: प्रभाराम गृह संख्या : 64 उम्र : 46 लिंग : महिला	फोटो उपलब्ध
529	NAE2147650	निर्वाचक का नाम : करणा राम पिता का नाम: प्रभा राम गृह संख्या : 64 उम्र : 19 लिंग : पुरुष	फोटो उपलब्ध	530	RJ/22/172/379076	निर्वाचक का नाम : परबी पति का नाम: हरजी गृह संख्या : 65 उम्र : 87 लिंग : महिला	फोटो उपलब्ध	531	RJ/22/172/378520	निर्वाचक का नाम : बगदा पिता का नाम: हरजी गृह संख्या : 65 उम्र : 61 लिंग : पुरुष	फोटो उपलब्ध
532	RJ/22/172/378006	निर्वाचक का नाम : चूनी पति का नाम: बगदा गृह संख्या : 65 उम्र : 58 लिंग : महिला	फोटो उपलब्ध	533	NAE1317668	निर्वाचक का नाम : लीला राम पिता का नाम: बगदा राम गृह संख्या : 65 उम्र : 31 लिंग : पुरुष	फोटो उपलब्ध	534	NAE1317676	निर्वाचक का नाम : पैलाजा राम पिता का नाम: बगदा राम गृह संख्या : 65 उम्र : 29 लिंग : पुरुष	फोटो उपलब्ध
535	NAE1317684	निर्वाचक का नाम : घेवा राम पिता का नाम: बगदा राम गृह संख्या : 65 उम्र : 27 लिंग : पुरुष	फोटो उपलब्ध	536	NAE1783083	निर्वाचक का नाम : रमेश कुमार पिता का नाम: बगदा राम गृह संख्या : 65 उम्र : 24 लिंग : पुरुष	फोटो उपलब्ध	537	NAE1751502	निर्वाचक का नाम : मोवन देवी पति का नाम: लीला राम गृह संख्या : 65 उम्र : 23 लिंग : महिला	फोटो उपलब्ध
538	NAE1911205	निर्वाचक का नाम : पुरी देवी पति का नाम: पैलाजा राम गृह संख्या : 65 उम्र : 22 लिंग : महिला	फोटो उपलब्ध	539	NAE1970276	निर्वाचक का नाम : महेंद्र कुमार पिता का नाम: बगदा राम गृह संख्या : 65 उम्र : 20 लिंग : पुरुष	फोटो उपलब्ध	540	RJ/22/172/378137	निर्वाचक का नाम : लेरी पति का नाम: धना गृह संख्या : 66 उम्र : 63 लिंग : महिला	फोटो उपलब्ध
541	NAE0385740	निर्वाचक का नाम : वसना पिता का नाम: भावा गृह संख्या : 66 उम्र : 60 लिंग : पुरुष	फोटो उपलब्ध	542	NAE0139048	निर्वाचक का नाम : दूधाराम पिता का नाम: धनाराम गृह संख्या : 66 उम्र : 42 लिंग : पुरुष	फोटो उपलब्ध	543	NAE0139030	निर्वाचक का नाम : जीनी देवी पति का नाम: दुधाराम गृह संख्या : 66 उम्र : 40 लिंग : महिला	फोटो उपलब्ध
544	NAE0139485	निर्वाचक का नाम : माधाराम पिता का नाम: धनाराम गृह संख्या : 66 उम्र : 40 लिंग : पुरुष	फोटो उपलब्ध	545	NAE0768861	निर्वाचक का नाम : लक्ष्मी देवी पति का नाम: माधाराम गृह संख्या : 66 उम्र : 38 लिंग : महिला	फोटो उपलब्ध	546	NAE0139303	निर्वाचक का नाम : मेसाराम पिता का नाम: धनाराम गृह संख्या : 66 उम्र : 36 लिंग : पुरुष	फोटो उपलब्ध
547	NAE0836148	निर्वाचक का नाम : हंजा देवी पति का नाम: मेसाराम गृह संख्या : 66 उम्र : 33 लिंग : महिला	फोटो उपलब्ध	548	RJ/22/172/378789	निर्वाचक का नाम : जवाना पिता का नाम: भेरा गृह संख्या : 67 उम्र : 63 लिंग : पुरुष	फोटो उपलब्ध	549	RJ/22/172/378790	निर्वाचक का नाम : पवनी पति का नाम: जवाना गृह संख्या : 67 उम्र : 60 लिंग : महिला	फोटो उपलब्ध
550	NAE0546218	निर्वाचक का नाम : उकाराम पिता का नाम: जवानाराम गृह संख्या : 67 उम्र : 34 लिंग : पुरुष	फोटो उपलब्ध	551	NAE0546226	निर्वाचक का नाम : पेपी देवी पति का नाम: उकाराम गृह संख्या : 67 उम्र : 33 लिंग : महिला	फोटो उपलब्ध	552	NAE1317692	निर्वाचक का नाम : सोवन देवी पति का नाम: महादेव राम गृह संख्या : 67 उम्र : 28 लिंग : महिला	फोटो उपलब्ध

553	NAE1317700	निर्वाचक का नाम : महादेव पिता का नाम: जवना राम गृह संख्या : 67 उम्र : 27 लिंग : पुरुष	फोटो उपलब्ध	554	RJ/22/172/378791	निर्वाचक का नाम : बगदा पिता का नाम: चैना गृह संख्या : 68 उम्र : 61 लिंग : पुरुष	फोटो उपलब्ध	555	RJ/22/172/378792	निर्वाचक का नाम : वाली पिता का नाम: बगदा गृह संख्या : 68 उम्र : 55 लिंग : महिला	फोटो उपलब्ध
556	NAE0546119	निर्वाचक का नाम : गीमाराम पिता का नाम: बगदाराम गृह संख्या : 68 उम्र : 33 लिंग : पुरुष	फोटो उपलब्ध	557	NAE1026004	निर्वाचक का नाम : फूदी देवी पिता का नाम: गीमाराम गृह संख्या : 68 उम्र : 31 लिंग : महिला	फोटो उपलब्ध	558	RJ/22/172/378701	निर्वाचक का नाम : जीवा पिता का नाम: रामा गृह संख्या : 69 उम्र : 66 लिंग : पुरुष	फोटो उपलब्ध
559	RJ/22/172/378702	निर्वाचक का नाम : पुरी पिता का नाम: जीवा गृह संख्या : 69 उम्र : 61 लिंग : महिला	फोटो उपलब्ध	560	NAE0545665	निर्वाचक का नाम : प्रकाश कुमार पिता का नाम: जीवाराम गृह संख्या : 69 उम्र : 35 लिंग : पुरुष	फोटो उपलब्ध	561	NAE0545673	निर्वाचक का नाम : हरियाराम पिता का नाम: जीवाराम गृह संख्या : 69 उम्र : 33 लिंग : पुरुष	फोटो उपलब्ध
562	NAE0836171	निर्वाचक का नाम : कविता देवी पिता का नाम: प्रकाश कुमार गृह संख्या : 69 उम्र : 32 लिंग : महिला	फोटो उपलब्ध	563	NAE1317718	निर्वाचक का नाम : रुकमनी पिता का नाम: हरिया राम गृह संख्या : 69 उम्र : 29 लिंग : महिला	फोटो उपलब्ध	564	NAE1317726	निर्वाचक का नाम : गोपा राम पिता का नाम: जीव राम गृह संख्या : 69 उम्र : 28 लिंग : पुरुष	फोटो उपलब्ध
565	NAE1821776	निर्वाचक का नाम : सुरेश कुमार पिता का नाम: जीवा राम गृह संख्या : 69 उम्र : 25 लिंग : पुरुष	फोटो उपलब्ध	566	RJ/22/172/378636	निर्वाचक का नाम : भोमा पिता का नाम: सोमा गृह संख्या : 70 उम्र : 78 लिंग : पुरुष	फोटो उपलब्ध	567	NAE0711226	निर्वाचक का नाम : बादली देवी पिता का नाम: भोमा गृह संख्या : 70 उम्र : 73 लिंग : महिला	फोटो उपलब्ध
568	KLC1476100	निर्वाचक का नाम : करमी राम पिता का नाम: भोमाराम गृह संख्या : 70 उम्र : 43 लिंग : पुरुष	फोटो उपलब्ध	569	NAE0358804	निर्वाचक का नाम : वागाराम पिता का नाम: भोमाराम गृह संख्या : 70 उम्र : 40 लिंग : पुरुष	फोटो उपलब्ध	570	NAE2000917	निर्वाचक का नाम : बनिता देवी पिता का नाम: करमी राम गृह संख्या : 70 उम्र : 38 लिंग : महिला	फोटो उपलब्ध
571	NAE0358812	निर्वाचक का नाम : प्रकाश भोमाजी सुथार पिता का नाम: भोमाराम गृह संख्या : 70 उम्र : 37 लिंग : पुरुष	फोटो उपलब्ध	572	NAE0358820	निर्वाचक का नाम : रमेश कुमार पिता का नाम: भोमाराम गृह संख्या : 70 उम्र : 34 लिंग : पुरुष	फोटो उपलब्ध	573	NAE0546291	निर्वाचक का नाम : पंखु देवी पिता का नाम: प्रकाश कुमार गृह संख्या : 70 उम्र : 34 लिंग : महिला	फोटो उपलब्ध
574	NAE0546333	निर्वाचक का नाम : वरधा राम पिता का नाम: भोमाराम गृह संख्या : 70 उम्र : 34 लिंग : पुरुष	फोटो उपलब्ध	575	NAE0757252	निर्वाचक का नाम : गीता देवी पिता का नाम: वागाराम गृह संख्या : 70 उम्र : 33 लिंग : महिला	फोटो उपलब्ध	576	NAE1317734	निर्वाचक का नाम : सोहन देवी पिता का नाम: रमेश कुमार गृह संख्या : 70 उम्र : 29 लिंग : महिला	फोटो उपलब्ध
577	NAE1317742	निर्वाचक का नाम : किशन कुमार पिता का नाम: भोमा राम गृह संख्या : 70 उम्र : 27 लिंग : पुरुष	फोटो उपलब्ध	578	NAE1970466	निर्वाचक का नाम : खुशबू कुमारी पिता का नाम: जीवा राम गृह संख्या : 70 उम्र : 20 लिंग : महिला	फोटो उपलब्ध	579	NAE2259760	निर्वाचक का नाम : वर्षा कुमारी पिता का नाम: करमी राम गृह संख्या : 70 उम्र : 19 लिंग : महिला	फोटो उपलब्ध
580	KLC2063790	निर्वाचक का नाम : अजबा राम पिता का नाम: ताराराम गृह संख्या : 149 उम्र : 48 लिंग : पुरुष	फोटो उपलब्ध	581	NAE0237552	निर्वाचक का नाम : गीता देवी पिता का नाम: अजबाराम गृह संख्या : 149 उम्र : 43 लिंग : महिला	फोटो उपलब्ध	582	NAE1622448	निर्वाचक का नाम : पन्ना राम पिता का नाम: गीगा राम गृह संख्या : 183 उम्र : 25 लिंग : पुरुष	फोटो उपलब्ध

583	NAE1596931	निर्वाचक का नाम : पूर्णा देवी पति का नाम: लाखाराम गृह संख्या : 230 उम्र : 26 लिंग : महिला	फोटो उपलब्ध	584	KLC1476068	निर्वाचक का नाम : केसाराम पिता का नाम: रूपाजी गृह संख्या : 259 उम्र : 49 लिंग : पुरुष	फोटो उपलब्ध	585	KLC1787043	निर्वाचक का नाम : सीता पति का नाम: केसाराम गृह संख्या : 259 उम्र : 45 लिंग : महिला	फोटो उपलब्ध
586	NAE1958982	निर्वाचक का नाम : रमेश कुमार पिता का नाम: केसा राम गृह संख्या : 259 उम्र : 20 लिंग : पुरुष	फोटो उपलब्ध	587	RJ/22/172/378496	निर्वाचक का नाम : हाजा पिता का नाम: लाला गृह संख्या : 263/1 उम्र : 55 लिंग : पुरुष	फोटो उपलब्ध	588	RJ/22/172/378504	निर्वाचक का नाम : समदा पति का नाम: हाजा गृह संख्या : 263/1 उम्र : 53 लिंग : महिला	फोटो उपलब्ध
589	NAE1025667	निर्वाचक का नाम : मकनाराम पिता का नाम: हाजाराम गृह संख्या : 263/1 उम्र : 32 लिंग : पुरुष	फोटो उपलब्ध	590	RJ/22/172/378033	निर्वाचक का नाम : जेऊ पति का नाम: वागा गृह संख्या : 269 उम्र : 74 लिंग : महिला	फोटो उपलब्ध	591	RJ/22/172/378030	निर्वाचक का नाम : रेवा पिता का नाम: वागा गृह संख्या : 269 उम्र : 53 लिंग : पुरुष	फोटो उपलब्ध
592	NAE2191260	निर्वाचक का नाम : चंदू राम पिता का नाम: रेवा राम गृह संख्या : 269 उम्र : 23 लिंग : पुरुष	फोटो उपलब्ध	593	NAE0485714	निर्वाचक का नाम : सूकी पति का नाम: सजाना गृह संख्या : 271 उम्र : 63 लिंग : महिला	फोटो उपलब्ध	594	NAE2004786	निर्वाचक का नाम : कमला देवी पति का नाम: नोनजी राम गृह संख्या : 278 उम्र : 28 लिंग : महिला	फोटो उपलब्ध
595	NAE1379262	निर्वाचक का नाम : नोनजी राम पिता का नाम: सजाना राम गृह संख्या : 278 उम्र : 26 लिंग : पुरुष	फोटो उपलब्ध	596	NAE1712850	निर्वाचक का नाम : अर्जुन कुमार पिता का नाम: सुजाना राम गृह संख्या : 278 उम्र : 23 लिंग : पुरुष	फोटो उपलब्ध	597	NAE2134880	निर्वाचक का नाम : राजी देवी पति का नाम: मना राम गृह संख्या : रेबारियो को गोलिया उम्र : 31 लिंग : महिला	फोटो उपलब्ध

598	NAE1637784
निर्वाचक का नाम : छैला राम पिता का नाम: धेवा राम गृह संख्या : 221 उम्र : 24 लिंग : पुरुष	फोटो उपलब्ध

599	NAE1767219
निर्वाचक का नाम : नरेंद्र कुमार पिता का नाम: धेवा राम गृह संख्या : 221 उम्र : 22 लिंग : पुरुष	फोटो उपलब्ध

600	NAE1317759
निर्वाचक का नाम : महेंद्र कुमार पिता का नाम: छगना राम, गृह संख्या : 223 उम्र : 27 लिंग : पुरुष	फोटो उपलब्ध

601	NAE1944115
निर्वाचक का नाम : हेतल देवी पति का नाम: महेंद्र कुमार गृह संख्या : 223 उम्र : 24 लिंग : महिला	फोटो उपलब्ध

602	NAE1690858
निर्वाचक का नाम : कमलेश कुमार पिता का नाम: किकाराम गृह संख्या : 231 उम्र : 26 लिंग : पुरुष	फोटो उपलब्ध

603	NAE1761931
निर्वाचक का नाम : लक्ष्मी कुमारी पिता का नाम: कीकाराम गृह संख्या : 231 उम्र : 22 लिंग : महिला	फोटो उपलब्ध

604	NAE1709062
निर्वाचक का नाम : जितेंद्र कुमार पिता का नाम: गटा गृह संख्या : 232 उम्र : 24 लिंग : पुरुष	फोटो उपलब्ध

605	NAE1370485	निर्वाचक का नाम : प्रहलाद राम पिता का नाम: करता राम गृह संख्या : 08 उम्र : 28 लिंग : पुरुष	फोटो उपलब्ध	606	NAE2002475	निर्वाचक का नाम : केली देवी पति का नाम: प्रहलाद राम गृह संख्या : 8 उम्र : 24 लिंग : महिला	फोटो उपलब्ध	607	NAE1370451	निर्वाचक का नाम : रमेश कुमार पिता का नाम: सादा राम गृह संख्या : 44 उम्र : 28 लिंग : पुरुष	फोटो उपलब्ध
608	NAE1904861	निर्वाचक का नाम : फ़नू देवी पति का नाम: रमेश कुमार गृह संख्या : 44 उम्र : 25 लिंग : महिला	फोटो उपलब्ध	609	NAE1317767	निर्वाचक का नाम : गोदाराम पिता का नाम: वालाराम गृह संख्या : 236 उम्र : 29 लिंग : पुरुष	फोटो उपलब्ध	610	NAE1317775	निर्वाचक का नाम : सुरेश कुमार पिता का नाम: वालाराम गृह संख्या : 236 उम्र : 27 लिंग : पुरुष	फोटो उपलब्ध
611	NAE1722552	निर्वाचक का नाम : ऊनी देवी पति का नाम: यशवंत कुमार गृह संख्या : 242 उम्र : 31 लिंग : महिला	फोटो उपलब्ध	612	NAE1732742	निर्वाचक का नाम : यशवंत कुमार पिता का नाम: दला राम गृह संख्या : 242 उम्र : 26 लिंग : पुरुष	फोटो उपलब्ध	613	RJ/22/172/378459	निर्वाचक का नाम : पोकड़ी पति का नाम: भारता गृह संख्या : 245 उम्र : 47 लिंग : महिला	फोटो उपलब्ध
614	NAE1317783	निर्वाचक का नाम : ओबा राम पिता का नाम: नाथा राम गृह संख्या : 248 उम्र : 31 लिंग : पुरुष	फोटो उपलब्ध	615	NAE1873348	निर्वाचक का नाम : कांता देवी पति का नाम: ओबा राम गृह संख्या : 248 उम्र : 25 लिंग : महिला	फोटो उपलब्ध	616	NAE1577618	निर्वाचक का नाम : सारू खान पिता का नाम: दिनेश खान गृह संख्या : 250 उम्र : 25 लिंग : पुरुष	फोटो उपलब्ध
617	NAE1379312	निर्वाचक का नाम : पुखराज पिता का नाम: गीगा राम गृह संख्या : 251 उम्र : 65 लिंग : पुरुष	फोटो उपलब्ध	618	NAE2014439	निर्वाचक का नाम : प्रियंका पति का नाम: राजेश कुमार गृह संख्या : 251 उम्र : 29 लिंग : महिला	फोटो उपलब्ध	619	NAE1622125	निर्वाचक का नाम : उमेश कुमार पिता का नाम: पुख राज गृह संख्या : 251 उम्र : 25 लिंग : पुरुष	फोटो उपलब्ध
620	NAE1600667	निर्वाचक का नाम : सुबटी देवी पति का नाम: त्रिकमाराम गृह संख्या : 261 उम्र : 31 लिंग : महिला	फोटो उपलब्ध	621	NAE1432947	निर्वाचक का नाम : रंजन देवी पति का नाम: प्रकाश गृह संख्या : 265 उम्र : 50 लिंग : महिला	फोटो उपलब्ध	622	NAE1715515	निर्वाचक का नाम : धन राज सेन पिता का नाम: मोहन लाल गृह संख्या : 265 उम्र : 23 लिंग : पुरुष	फोटो उपलब्ध
623	NAE1762285	निर्वाचक का नाम : केली कुमारी पिता का नाम: भारता राम गृह संख्या : 274 उम्र : 22 लिंग : महिला	फोटो उपलब्ध	624	NAE2001253	निर्वाचक का नाम : राजेश कुमार पिता का नाम: श्री पुखराज परमार गृह संख्या : चौदूयो का वास उम्र : 30 लिंग : पुरुष	फोटो उपलब्ध				

625	NAE1637776
निर्वाचक का नाम : महादेवा राम पिता का नाम: काला राम गृह संख्या : 46 उम्र : 24 लिंग : पुरुष	फोटो उपलब्ध

626	NAE1600964
निर्वाचक का नाम : पोपट पिता का नाम: हरसन गृह संख्या : 270 उम्र : 27 लिंग : पुरुष	फोटो उपलब्ध

627	NAE1317791	निर्वाचक का नाम : परसा देवी पति का नाम: मंगला राम गृह संख्या : 220 उम्र : 29 लिंग : महिला	फोटो उपलब्ध	628	NAE1317809	निर्वाचक का नाम : अर्जुन कुमार पिता का नाम: हरका राम गृह संख्या : 223 उम्र : 27 लिंग : पुरुष	फोटो उपलब्ध	629	NAE1904226	निर्वाचक का नाम : रीना देवी पति का नाम: अर्जुन कुमार गृह संख्या : 223 उम्र : 25 लिंग : महिला	फोटो उपलब्ध
630	NAE1317817	निर्वाचक का नाम : महेंद्र कुमार पिता का नाम: बगदा राम गृह संख्या : 235 उम्र : 27 लिंग : पुरुष	फोटो उपलब्ध	631	NAE1801851	निर्वाचक का नाम : अंतरी देवी पति का नाम: महेंद्र कुमार गृह संख्या : 235 उम्र : 23 लिंग : महिला	फोटो उपलब्ध	632	NAE1317825	निर्वाचक का नाम : दिनेश कंवर पति का नाम: नेहपाल सिंह गृह संख्या : 257 उम्र : 34 लिंग : महिला	फोटो उपलब्ध
633	RJ/22/172/379080	निर्वाचक का नाम : सणगी पति का नाम: नरसा गृह संख्या : 259 उम्र : 47 लिंग : महिला	फोटो उपलब्ध	634	NAE1716125	निर्वाचक का नाम : जोशना पति का नाम: कीका राम गृह संख्या : 266 उम्र : 24 लिंग : महिला	फोटो उपलब्ध	635	NAE1317833	निर्वाचक का नाम : दीपा राम पिता का नाम: रतना राम गृह संख्या : 270 उम्र : 34 लिंग : पुरुष	फोटो उपलब्ध
636	NAE1317841	निर्वाचक का नाम : महेंद्र कुमार पिता का नाम: रतना राम गृह संख्या : 270 उम्र : 29 लिंग : पुरुष	फोटो उपलब्ध	637	NAE2191310	निर्वाचक का नाम : इंद्रा पति का नाम: चेतना राम गृह संख्या : 270 उम्र : 25 लिंग : महिला	फोटो उपलब्ध	638	NAE1722586	निर्वाचक का नाम : चेतना राम पिता का नाम: उदा गृह संख्या : 270 उम्र : 24 लिंग : पुरुष	फोटो उपलब्ध
639	NAE1738491	निर्वाचक का नाम : मंगला राम पिता का नाम: उदा गृह संख्या : 270 उम्र : 24 लिंग : पुरुष	फोटो उपलब्ध	640	NAE1317858	निर्वाचक का नाम : अमरा राम पिता का नाम: भरत राम गृह संख्या : 274 उम्र : 27 लिंग : पुरुष	फोटो उपलब्ध	641	NAE2013373	निर्वाचक का नाम : छगन देवी पति का नाम: अमरा राम गृह संख्या : 274 उम्र : 25 लिंग : महिला	फोटो उपलब्ध
642	NAE1179001	निर्वाचक का नाम : मफ़ी देवी पति का नाम: छगना राम गृह संख्या : 276 उम्र : 34 लिंग : महिला	फोटो उपलब्ध	643	NAE1178987	निर्वाचक का नाम : जोधा राम पिता का नाम: सुजाना राम गृह संख्या : 278 उम्र : 28 लिंग : पुरुष	फोटो उपलब्ध				

644	KLC1787324	निर्वाचक का नाम : सणगी पति का नाम: आम्बा गृह संख्या : 9/1 उम्र : 56 लिंग : महिला	फोटो उपलब्ध	645	NAE2260974	निर्वाचक का नाम : कमला कुमारी पति का नाम: फतेह सिंह गृह संख्या : 72 उम्र : 41 लिंग : महिला	फोटो उपलब्ध	646	RJ/22/172/379099	निर्वाचक का नाम : वचना पिता का नाम: भूरा गृह संख्या : 72/1 उम्र : 49 लिंग : पुरुष	फोटो उपलब्ध
647	RJ/22/172/378579	निर्वाचक का नाम : पाबु बाई पति का नाम: मोड सिंह गृह संख्या : 219 उम्र : 83 लिंग : महिला	फोटो उपलब्ध	648	KLC1476035	निर्वाचक का नाम : बाबु सिंह पिता का नाम: मोड सिंह गृह संख्या : 219 उम्र : 45 लिंग : पुरुष	फोटो उपलब्ध	649	NAE0485722	निर्वाचक का नाम : शोभा कंवर पति का नाम: बाबुसिंह गृह संख्या : 219 उम्र : 37 लिंग : महिला	फोटो उपलब्ध
650	RJ/22/172/378532	निर्वाचक का नाम : खगा पिता का नाम: देवा गृह संख्या : 220 उम्र : 66 लिंग : पुरुष	फोटो उपलब्ध	651	RJ/22/172/378557	निर्वाचक का नाम : सती पति का नाम: खगा गृह संख्या : 220 उम्र : 61 लिंग : महिला	फोटो उपलब्ध	652	NAE0546192	निर्वाचक का नाम : मंगलाराम पिता का नाम: खगाराम गृह संख्या : 220 उम्र : 32 लिंग : पुरुष	फोटो उपलब्ध
653	NAE1065952	निर्वाचक का नाम : भमराराम पिता का नाम: खगाराम गृह संख्या : 220 उम्र : 29 लिंग : पुरुष	फोटो उपलब्ध	654	NAE1898097	निर्वाचक का नाम : गीता देवी पति का नाम: भमरा राम गृह संख्या : 220 उम्र : 26 लिंग : महिला	फोटो उपलब्ध	655	KLC1475987	निर्वाचक का नाम : घेवा पिता का नाम: छोगा गृह संख्या : 221 उम्र : 61 लिंग : पुरुष	फोटो उपलब्ध
656	NAE2002434	निर्वाचक का नाम : निलेश कुमार पिता का नाम: घेवा राम गृह संख्या : 221 उम्र : 20 लिंग : पुरुष	फोटो उपलब्ध	657	RJ/22/172/378530	निर्वाचक का नाम : छगना पिता का नाम: माला गृह संख्या : 223 उम्र : 71 लिंग : पुरुष	फोटो उपलब्ध	658	RJ/22/172/378556	निर्वाचक का नाम : बगदी देवी पति का नाम: छगना गृह संख्या : 223 उम्र : 67 लिंग : महिला	फोटो उपलब्ध
659	KLC2239598	निर्वाचक का नाम : चम्पाराम पिता का नाम: छगनाराम गृह संख्या : 223 उम्र : 44 लिंग : पुरुष	फोटो उपलब्ध	660	KLC2239804	निर्वाचक का नाम : बसन्तीदेवी पति का नाम: चम्पाराम गृह संख्या : 223 उम्र : 40 लिंग : महिला	फोटो उपलब्ध	661	NAE0910463	निर्वाचक का नाम : गोपाराम पिता का नाम: छगनाराम गृह संख्या : 223 उम्र : 37 लिंग : पुरुष	फोटो उपलब्ध
662	NAE0836494	निर्वाचक का नाम : प्रियंका देवी पति का नाम: गोपाराम गृह संख्या : 223 उम्र : 32 लिंग : महिला	फोटो उपलब्ध	663	NAE1943893	निर्वाचक का नाम : अमृत कुमार पिता का नाम: छगना राम गृह संख्या : 223 उम्र : 27 लिंग : पुरुष	फोटो उपलब्ध	664	NAE1943885	निर्वाचक का नाम : सीमा कुमारी पिता का नाम: छगना राम गृह संख्या : 223 उम्र : 23 लिंग : महिला	फोटो उपलब्ध
665	RJ/22/172/378485	निर्वाचक का नाम : तेजा राम पिता का नाम: माला गृह संख्या : 224 उम्र : 69 लिंग : पुरुष	फोटो उपलब्ध	666	RJ/22/172/378561	निर्वाचक का नाम : अंतरी पति का नाम: तेजा राम गृह संख्या : 224 उम्र : 67 लिंग : महिला	फोटो उपलब्ध	667	KLC2239812	निर्वाचक का नाम : मंजू देवी पति का नाम: जितेन्द्रकुमार गृह संख्या : 224 उम्र : 44 लिंग : महिला	फोटो उपलब्ध
668	KLC1630995	निर्वाचक का नाम : जितेन्द्र पिता का नाम: तेजा गृह संख्या : 224 उम्र : 43 लिंग : पुरुष	फोटो उपलब्ध	669	NAE1866987	निर्वाचक का नाम : पिटू कुमार पिता का नाम: जितेन्द्र कुमार गृह संख्या : 224 उम्र : 21 लिंग : पुरुष	फोटो उपलब्ध	670	RJ/22/172/378448	निर्वाचक का नाम : लवगो पति का नाम: भूरा गृह संख्या : 225 उम्र : 81 लिंग : महिला	फोटो उपलब्ध
671	RJ/22/172/379103	निर्वाचक का नाम : बगदा पिता का नाम: भूरा गृह संख्या : 225 उम्र : 54 लिंग : पुरुष	फोटो उपलब्ध	672	KLC1631001	निर्वाचक का नाम : जबरा पिता का नाम: भूरा गृह संख्या : 225 उम्र : 44 लिंग : पुरुष	फोटो उपलब्ध	673	KLC2239820	निर्वाचक का नाम : भागू पति का नाम: जबरा गृह संख्या : 225 उम्र : 44 लिंग : महिला	फोटो उपलब्ध

674	KLC2063949	निर्वाचक का नाम : सरमी पति का नाम: बगदा गृह संख्या : 225 उम्र : 43 लिंग : महिला	फोटो उपलब्ध	675	NAE2012615	निर्वाचक का नाम : विमला देवी पति का नाम: नरेश कुमार गृह संख्या : 225 उम्र : 26 लिंग : महिला	फोटो उपलब्ध	676	NAE1793140	निर्वाचक का नाम : नितेश कुमार सुथार माता का नाम: सर्मी देवी गृह संख्या : 225 उम्र : 23 लिंग : पुरुष	फोटो उपलब्ध
677	NAE1959618	निर्वाचक का नाम : श्रवण कुमार पिता का नाम: बगदा राम गृह संख्या : 225 उम्र : 20 लिंग : पुरुष	फोटो उपलब्ध	678	RJ/22/172/378443	निर्वाचक का नाम : काली पति का नाम: गीगा गृह संख्या : 226 उम्र : 87 लिंग : महिला	फोटो उपलब्ध	679	KLC1391093	निर्वाचक का नाम : नीबा पिता का नाम: गीगा गृह संख्या : 226 उम्र : 55 लिंग : पुरुष	फोटो उपलब्ध
680	KLC1391184	निर्वाचक का नाम : जतनी पति का नाम: निम्बा गृह संख्या : 226 उम्र : 49 लिंग : महिला	फोटो उपलब्ध	681	NAE1844240	निर्वाचक का नाम : राधा कुमारी पिता का नाम: निंबा राम गृह संख्या : 226 उम्र : 21 लिंग : महिला	फोटो उपलब्ध	682	RJ/22/172/378698	निर्वाचक का नाम : भूरा पिता का नाम: भबूला गृह संख्या : 228 उम्र : 86 लिंग : पुरुष	फोटो उपलब्ध
683	RJ/22/172/378699	निर्वाचक का नाम : सारी पति का नाम: भूरा गृह संख्या : 228 उम्र : 77 लिंग : महिला	फोटो उपलब्ध	684	RJ/22/172/378700	निर्वाचक का नाम : अजबा पिता का नाम: भूरा गृह संख्या : 228 उम्र : 53 लिंग : पुरुष	फोटो उपलब्ध	685	KLC2148476	निर्वाचक का नाम : पारू देवी पति का नाम: अजबारांम गृह संख्या : 228 उम्र : 51 लिंग : महिला	फोटो उपलब्ध
686	NAE2000545	निर्वाचक का नाम : जवा राम पिता का नाम: अजबा राम गृह संख्या : 228 उम्र : 21 लिंग : पुरुष	फोटो उपलब्ध	687	NAE0237131	निर्वाचक का नाम : चमनाराम पिता का नाम: भूराराम गृह संख्या : 228/1 उम्र : 38 लिंग : पुरुष	फोटो उपलब्ध	688	NAE0237164	निर्वाचक का नाम : छोगाराम पिता का नाम: भूराराम गृह संख्या : 228/2 उम्र : 43 लिंग : पुरुष	फोटो उपलब्ध
689	NAE0237123	निर्वाचक का नाम : मथरा देवी पति का नाम: छोगाराम गृह संख्या : 228/3 उम्र : 40 लिंग : महिला	फोटो उपलब्ध	690	RJ/22/172/378238	निर्वाचक का नाम : मथरा पति का नाम: उका गृह संख्या : 230 उम्र : 79 लिंग : महिला	फोटो उपलब्ध	691	RJ/22/172/378703	निर्वाचक का नाम : वगता पिता का नाम: उका गृह संख्या : 230 उम्र : 54 लिंग : पुरुष	फोटो उपलब्ध
692	KLC1846435	निर्वाचक का नाम : रेखा पति का नाम: वगता गृह संख्या : 230 उम्र : 45 लिंग : महिला	फोटो उपलब्ध	693	NAE0514281	निर्वाचक का नाम : लाखाराम पिता का नाम: उकाराम गृह संख्या : 230 उम्र : 34 लिंग : पुरुष	फोटो उपलब्ध	694	RJ/22/172/378451	निर्वाचक का नाम : शान्ता पति का नाम: हकमा गृह संख्या : 231 उम्र : 71 लिंग : महिला	फोटो उपलब्ध
695	RJ/22/172/379059	निर्वाचक का नाम : कीकाराम पिता का नाम: भारताराम गृह संख्या : 231 उम्र : 59 लिंग : पुरुष	फोटो उपलब्ध	696	RJ/22/172/378460	निर्वाचक का नाम : टमका पति का नाम: कीकाराम गृह संख्या : 231 उम्र : 53 लिंग : महिला	फोटो उपलब्ध	697	NAE0237495	निर्वाचक का नाम : दिनेश कुमार पिता का नाम: हकमाराम गृह संख्या : 231 उम्र : 39 लिंग : पुरुष	फोटो उपलब्ध
698	NAE0237180	निर्वाचक का नाम : रेशमी देवी पति का नाम: दिनेश कुमार गृह संख्या : 231 उम्र : 37 लिंग : महिला	फोटो उपलब्ध	699	RJ/22/172/378772	निर्वाचक का नाम : गटा पिता का नाम: पुनमा गृह संख्या : 232 उम्र : 69 लिंग : पुरुष	फोटो उपलब्ध	700	RJ/22/172/378819	निर्वाचक का नाम : पारू पति का नाम: गटा गृह संख्या : 232 उम्र : 67 लिंग : महिला	फोटो उपलब्ध
701	RJ/22/172/378696	निर्वाचक का नाम : हरका पिता का नाम: पुनमा गृह संख्या : 232 उम्र : 55 लिंग : पुरुष	फोटो उपलब्ध	702	NAE0546275	निर्वाचक का नाम : गौतम कुमार पिता का नाम: गटाराम गृह संख्या : 232 उम्र : 33 लिंग : पुरुष	फोटो उपलब्ध	703	NAE0546283	निर्वाचक का नाम : रेवाचन्द पिता का नाम: गटाराम गृह संख्या : 232 उम्र : 33 लिंग : पुरुष	फोटो उपलब्ध

<p>704</p> <p>निर्वाचक का नाम : केली देवी पति का नाम: रेवाचन्द गृह संख्या : 232 उम्र : 31 लिंग : महिला</p> <p>NAE1026269</p> <p>फोटो उपलब्ध</p>	<p>705</p> <p>निर्वाचक का नाम : नरेश कुमार पिता का नाम: हरका राम गृह संख्या : 232 उम्र : 22 लिंग : पुरुष</p> <p>NAE1946870</p> <p>फोटो उपलब्ध</p>	<p>706</p> <p>निर्वाचक का नाम : कमु पति का नाम: हरका गृह संख्या : 232/1 उम्र : 53 लिंग : महिला</p> <p>RJ/22/172/379100</p> <p>फोटो उपलब्ध</p>
<p>707</p> <p>निर्वाचक का नाम : लखमा पिता का नाम: मनरूपा गृह संख्या : 233 उम्र : 71 लिंग : पुरुष</p> <p>RJ/22/172/378283</p> <p>फोटो उपलब्ध</p>	<p>708</p> <p>निर्वाचक का नाम : केतु पति का नाम: लखमा गृह संख्या : 233 उम्र : 69 लिंग : महिला</p> <p>RJ/22/172/378272</p> <p>फोटो उपलब्ध</p>	<p>709</p> <p>निर्वाचक का नाम : रूडाराम पिता का नाम: लखमाराम गृह संख्या : 233 उम्र : 34 लिंग : पुरुष</p> <p>NAE0518043</p> <p>फोटो उपलब्ध</p>
<p>710</p> <p>निर्वाचक का नाम : जोईताराम पिता का नाम: लखमाराम गृह संख्या : 233 उम्र : 34 लिंग : पुरुष</p> <p>NAE0836056</p> <p>फोटो उपलब्ध</p>	<p>711</p> <p>निर्वाचक का नाम : पंका देवी पति का नाम: रुडा राम गृह संख्या : 233 उम्र : 30 लिंग : महिला</p> <p>NAE1916816</p> <p>फोटो उपलब्ध</p>	

712	RJ/22/172/379105	निर्वाचक का नाम : रूपा पिता का नाम: भुरा गृह संख्या : 72/2 उम्र : 47 लिंग : पुरुष	713	RJ/22/172/378771	निर्वाचक का नाम : जमना देवी पति का नाम: दलाराम गृह संख्या : 140/1 उम्र : 55 लिंग : महिला	714	RJ/22/172/378266	निर्वाचक का नाम : लेरी पति का नाम: जेफा गृह संख्या : 234 उम्र : 81 लिंग : महिला
715	RJ/22/172/378798	निर्वाचक का नाम : पदमो पति का नाम: जेफा गृह संख्या : 234 उम्र : 76 लिंग : महिला	716	RJ/22/172/378321	निर्वाचक का नाम : प्रभा पिता का नाम: केसा गृह संख्या : 235 उम्र : 61 लिंग : पुरुष	717	RJ/22/172/378506	निर्वाचक का नाम : काली पति का नाम: प्रभा गृह संख्या : 235 उम्र : 59 लिंग : महिला
718	NAE2149367	निर्वाचक का नाम : बगदा पिता का नाम: केसा गृह संख्या : 235 उम्र : 54 लिंग : पुरुष	719	RJ/22/172/378716	निर्वाचक का नाम : नावी पति का नाम: बगदा गृह संख्या : 235 उम्र : 53 लिंग : महिला	720	NAE0358895	निर्वाचक का नाम : सोनाराम पिता का नाम: प्रभाराम गृह संख्या : 235 उम्र : 36 लिंग : पुरुष
721	NAE0546234	निर्वाचक का नाम : मौरी देवी पति का नाम: सोनाराम गृह संख्या : 235 उम्र : 35 लिंग : महिला	722	NAE1026145	निर्वाचक का नाम : नरिगराम पिता का नाम: प्रभाराम गृह संख्या : 235 उम्र : 32 लिंग : पुरुष	723	NAE2007458	निर्वाचक का नाम : सविता कुमारी पिता का नाम: बगदा राम गृह संख्या : 235 उम्र : 23 लिंग : महिला
724	NAE2150043	निर्वाचक का नाम : ममता कुमारी पिता का नाम: बगदा राम गृह संख्या : 235 उम्र : 21 लिंग : महिला	725	RJ/22/172/378452	निर्वाचक का नाम : हरीयो पति का नाम: जेफा गृह संख्या : 236 उम्र : 87 लिंग : महिला	726	RJ/22/172/378507	निर्वाचक का नाम : बगदी देवी पति का नाम: वाला गृह संख्या : 236 उम्र : 59 लिंग : महिला
727	KLC1787340	निर्वाचक का नाम : पुनमा पिता का नाम: हेमा गृह संख्या : 236 उम्र : 46 लिंग : पुरुष	728	KLC1631019	निर्वाचक का नाम : प्रभी पति का नाम: पुनमा गृह संख्या : 236 उम्र : 45 लिंग : महिला	729	KLC1631027	निर्वाचक का नाम : समरथा पिता का नाम: हेमा गृह संख्या : 236 उम्र : 43 लिंग : पुरुष
730	NAE0277582	निर्वाचक का नाम : तगी देवी पति का नाम: समरथा राम गृह संख्या : 236 उम्र : 41 लिंग : महिला	731	NAE0910422	निर्वाचक का नाम : रमेश कुमार पिता का नाम: वालाराम गृह संख्या : 236 उम्र : 34 लिंग : पुरुष	732	NAE0896670	निर्वाचक का नाम : सजाना पिता का नाम: सरूपा गृह संख्या : 237 उम्र : 71 लिंग : पुरुष
733	RJ/22/172/378273	निर्वाचक का नाम : समदा पति का नाम: सजाना गृह संख्या : 237 उम्र : 67 लिंग : महिला	734	KLC2240240	निर्वाचक का नाम : अजबाराम पिता का नाम: सजानाराम गृह संख्या : 237 उम्र : 39 लिंग : पुरुष	735	NAE0836437	निर्वाचक का नाम : गीता देवी पति का नाम: अजबाराम गृह संख्या : 237 उम्र : 31 लिंग : महिला
736	RJ/22/172/378376	निर्वाचक का नाम : लीलु पति का नाम: उका गृह संख्या : 238 उम्र : 77 लिंग : महिला	737	NAE2138311	निर्वाचक का नाम : हरसन राम पिता का नाम: उकाजी गृह संख्या : 238 उम्र : 49 लिंग : पुरुष	738	KLC1846442	निर्वाचक का नाम : रेखा पति का नाम: हरसन गृह संख्या : 238 उम्र : 46 लिंग : महिला
739	NAE0139071	निर्वाचक का नाम : चेतन कुमार पिता का नाम: उकाराम गृह संख्या : 238 उम्र : 43 लिंग : पुरुष	740	NAE0139063	निर्वाचक का नाम : दुर्गा देवी पति का नाम: चेतन कुमार गृह संख्या : 238 उम्र : 41 लिंग : महिला	741	NAE2136679	निर्वाचक का नाम : आकाश सैन पिता का नाम: हरसन राम गृह संख्या : 238 उम्र : 19 लिंग : पुरुष

742	NAE0073577	निर्वाचक का नाम : दलपत पिता का नाम: जैसा गृह संख्या : 239 उम्र : 43 लिंग : पुरुष	फोटो उपलब्ध	743	NAE0073569	निर्वाचक का नाम : अन्तर देवी पति का नाम: दलपत राज गृह संख्या : 239 उम्र : 42 लिंग : महिला	फोटो उपलब्ध	744	NAE0514398	निर्वाचक का नाम : विक्रमकुमार पिता का नाम: जैसाराम गृह संख्या : 239 उम्र : 35 लिंग : पुरुष	फोटो उपलब्ध
745	NAE0545897	निर्वाचक का नाम : मूमल देवी पति का नाम: विक्रम कुमार गृह संख्या : 239 उम्र : 33 लिंग : महिला	फोटो उपलब्ध	746	RJ/22/172/378364	निर्वाचक का नाम : अमरा पिता का नाम: सोमी गृह संख्या : 240 उम्र : 71 लिंग : पुरुष	फोटो उपलब्ध	747	RJ/22/172/378441	निर्वाचक का नाम : मेती पति का नाम: अमरा गृह संख्या : 240 उम्र : 66 लिंग : महिला	फोटो उपलब्ध
748	NAE0278168	निर्वाचक का नाम : प्रेमराम पिता का नाम: अमराराम गृह संख्या : 240 उम्र : 38 लिंग : पुरुष	फोटो उपलब्ध	749	NAE0278143	निर्वाचक का नाम : छगनी देवी पति का नाम: प्रेमराम गृह संख्या : 240 उम्र : 37 लिंग : महिला	फोटो उपलब्ध	750	NAE0278150	निर्वाचक का नाम : नानजीराम पिता का नाम: अमराराम गृह संख्या : 240 उम्र : 36 लिंग : पुरुष	फोटो उपलब्ध
751	NAE0757351	निर्वाचक का नाम : वन्दना देवी पति का नाम: नानजीराम गृह संख्या : 240 उम्र : 34 लिंग : महिला	फोटो उपलब्ध	752	RJ/22/172/378476	निर्वाचक का नाम : दलाराम पिता का नाम: सुरताराम गृह संख्या : 242 उम्र : 59 लिंग : पुरुष	फोटो उपलब्ध	753	NAE0385765	निर्वाचक का नाम : तोला पिता का नाम: खुसा गृह संख्या : 243 उम्र : 71 लिंग : पुरुष	फोटो उपलब्ध
754	RJ/22/172/378161	निर्वाचक का नाम : मरगो पति का नाम: ठाकरी गृह संख्या : 243 उम्र : 67 लिंग : महिला	फोटो उपलब्ध	755	NAE0139253	निर्वाचक का नाम : समदा पति का नाम: तोला गृह संख्या : 243 उम्र : 67 लिंग : महिला	फोटो उपलब्ध	756	RJ/22/172/378045	निर्वाचक का नाम : ठाकरी पिता का नाम: मूला गृह संख्या : 243 उम्र : 67 लिंग : पुरुष	फोटो उपलब्ध
757	KLC1787357	निर्वाचक का नाम : हीरा पिता का नाम: ठाकरी गृह संख्या : 243 उम्र : 47 लिंग : पुरुष	फोटो उपलब्ध	758	NAE0321950	निर्वाचक का नाम : जमका पति का नाम: हीराराम गृह संख्या : 243 उम्र : 43 लिंग : महिला	फोटो उपलब्ध	759	NAE0358903	निर्वाचक का नाम : माधाराम पिता का नाम: तोलाराम गृह संख्या : 243 उम्र : 32 लिंग : पुरुष	फोटो उपलब्ध
760	RJ/22/172/378327	निर्वाचक का नाम : समरता पिता का नाम: अना गृह संख्या : 244 उम्र : 86 लिंग : पुरुष	फोटो उपलब्ध	761	NAE0711259	निर्वाचक का नाम : दला पिता का नाम: अना गृह संख्या : 244 उम्र : 66 लिंग : पुरुष	फोटो उपलब्ध	762	RJ/22/172/378801	निर्वाचक का नाम : जमना पति का नाम: दला गृह संख्या : 244 उम्र : 55 लिंग : महिला	फोटो उपलब्ध
763	NAE0950311	निर्वाचक का नाम : ईश्वर राम पिता का नाम: दला राम गृह संख्या : 244 उम्र : 31 लिंग : पुरुष	फोटो उपलब्ध	764	NAE2000727	निर्वाचक का नाम : फूली देवी पति का नाम: ईश्वर राम गृह संख्या : 244 उम्र : 28 लिंग : महिला	फोटो उपलब्ध	765	NAE2025518	निर्वाचक का नाम : कमला कुमारी पिता का नाम: दला राम गृह संख्या : 244 उम्र : 20 लिंग : महिला	फोटो उपलब्ध
766	RJ/22/172/378634	निर्वाचक का नाम : भारता पिता का नाम: दरगा गृह संख्या : 245 उम्र : 54 लिंग : पुरुष	फोटो उपलब्ध	767	RJ/22/172/379106	निर्वाचक का नाम : हरीयो पति का नाम: मनरूपा गृह संख्या : 246 उम्र : 86 लिंग : महिला	फोटो उपलब्ध	768	RJ/22/172/378205	निर्वाचक का नाम : समदा पति का नाम: नाथा गृह संख्या : 248 उम्र : 58 लिंग : महिला	फोटो उपलब्ध
769	NAE0278176	निर्वाचक का नाम : वदामी देवी पति का नाम: पोसाराम गृह संख्या : 248 उम्र : 41 लिंग : महिला	फोटो उपलब्ध	770	NAE1825603	निर्वाचक का नाम : उका राम पिता का नाम: नाथा राम गृह संख्या : 248 उम्र : 22 लिंग : पुरुष	फोटो उपलब्ध	771	NAE0277855	निर्वाचक का नाम : हिराराम पिता का नाम: गणेशाराम गृह संख्या : 249 उम्र : 40 लिंग : पुरुष	फोटो उपलब्ध

772	NAE0545947	निर्वाचक का नाम : ढेली देवी पति का नाम: हीराराम गृह संख्या : 249 उम्र : 39 लिंग : महिला	फोटो उपलब्ध	773	NAE0545939	निर्वाचक का नाम : हाजाराम पिता का नाम: गणेशराम गृह संख्या : 249 उम्र : 38 लिंग : पुरुष	फोटो उपलब्ध	774	KLC1631035	निर्वाचक का नाम : पांचा पिता का नाम: गणेशा गृह संख्या : 249/1 उम्र : 43 लिंग : पुरुष	फोटो उपलब्ध
775	RJ/22/172/378731	निर्वाचक का नाम : दिनेश खां पिता का नाम: सवा खां गृह संख्या : 250 उम्र : 58 लिंग : पुरुष	फोटो उपलब्ध	776	RJ/22/172/378404	निर्वाचक का नाम : रमका बानु पति का नाम: दिनेश खां गृह संख्या : 250 उम्र : 54 लिंग : महिला	फोटो उपलब्ध	777	NAE0358911	निर्वाचक का नाम : हैदर खाँ पिता का नाम: दिनेश खाँ गृह संख्या : 250 उम्र : 34 लिंग : पुरुष	फोटो उपलब्ध
778	NAE0835926	निर्वाचक का नाम : शहनाज बानू पति का नाम: हैदर खाँ गृह संख्या : 250 उम्र : 34 लिंग : महिला	फोटो उपलब्ध	779	NAE1140557	निर्वाचक का नाम : आरिफ खान पिता का नाम: दिनेश खान गृह संख्या : 250 उम्र : 29 लिंग : पुरुष	फोटो उपलब्ध	780	NAE1773837	निर्वाचक का नाम : रूकसाना बानो पति का नाम: आरिफ खान गृह संख्या : 250 उम्र : 27 लिंग : महिला	फोटो उपलब्ध
781	RJ/22/172/379067	निर्वाचक का नाम : आसी पति का नाम: गीगा राम गृह संख्या : 251 उम्र : 84 लिंग : महिला	फोटो उपलब्ध	782	NAE0139121	निर्वाचक का नाम : दिनेश कुमार पिता का नाम: पुखराज गृह संख्या : 251 उम्र : 40 लिंग : पुरुष	फोटो उपलब्ध	783	NAE0139089	निर्वाचक का नाम : सुरेश कुमार पिता का नाम: पुखराज गृह संख्या : 251 उम्र : 38 लिंग : पुरुष	फोटो उपलब्ध
784	NAE0139097	निर्वाचक का नाम : भावना देवी पति का नाम: दिनेश कुमार गृह संख्या : 251 उम्र : 37 लिंग : महिला	फोटो उपलब्ध	785	NAE0835942	निर्वाचक का नाम : सरस्वती देवी पति का नाम: सुरेश कुमार गृह संख्या : 251 उम्र : 34 लिंग : महिला	फोटो उपलब्ध				

786	RJ/22/172/278482	निर्वाचक का नाम : बाबु पिता का नाम: जवा गृह संख्या : 253 उम्र : 72 लिंग : पुरुष	फोटो उपलब्ध	787	RJ/22/172/378115	निर्वाचक का नाम : मोवी पति का नाम: बाबु गृह संख्या : 253 उम्र : 69 लिंग : महिला	फोटो उपलब्ध	788	NAE0139428	निर्वाचक का नाम : पांचाराम पिता का नाम: बाबूराम गृह संख्या : 253 उम्र : 40 लिंग : पुरुष	फोटो उपलब्ध
789	NAE0139295	निर्वाचक का नाम : ढेली देवी पति का नाम: पांचाराम गृह संख्या : 253 उम्र : 38 लिंग : महिला	फोटो उपलब्ध	790	RJ/22/172/278785	निर्वाचक का नाम : मोवना पिता का नाम: जवा गृह संख्या : 254 उम्र : 69 लिंग : पुरुष	फोटो उपलब्ध	791	RJ/22/172/379004	निर्वाचक का नाम : धुनी पति का नाम: मोवना गृह संख्या : 254 उम्र : 69 लिंग : महिला	फोटो उपलब्ध
792	NAE0139402	निर्वाचक का नाम : चन्दू राम पिता का नाम: मोहनाराम गृह संख्या : 254 उम्र : 43 लिंग : पुरुष	फोटो उपलब्ध	793	NAE0139261	निर्वाचक का नाम : दाडमी देवी पति का नाम: चन्दूराम गृह संख्या : 254 उम्र : 41 लिंग : महिला	फोटो उपलब्ध	794	NAE0237388	निर्वाचक का नाम : कृष्ण राम पिता का नाम: मोहनाराम गृह संख्या : 254 उम्र : 41 लिंग : पुरुष	फोटो उपलब्ध
795	NAE0139212	निर्वाचक का नाम : बीजू देवी पति का नाम: कृष्ण राम गृह संख्या : 254 उम्र : 39 लिंग : महिला	फोटो उपलब्ध	796	NAE2011559	निर्वाचक का नाम : सुगना देवी पति का नाम: गमिया गृह संख्या : 254 उम्र : 32 लिंग : महिला	फोटो उपलब्ध	797	NAE2010528	निर्वाचक का नाम : गमिया पिता का नाम: मोवना राम गृह संख्या : 254 उम्र : 28 लिंग : पुरुष	फोटो उपलब्ध
798	NAE2008332	निर्वाचक का नाम : पिंकी देवी पति का नाम: पिंटा कुमार गृह संख्या : 254 उम्र : 27 लिंग : महिला	फोटो उपलब्ध	799	RJ/22/172/378389	निर्वाचक का नाम : मसरा पिता का नाम: जवा गृह संख्या : 255 उम्र : 66 लिंग : पुरुष	फोटो उपलब्ध	800	NAE0139162	निर्वाचक का नाम : अशोक कुमार पिता का नाम: मसराराम गृह संख्या : 255 उम्र : 40 लिंग : पुरुष	फोटो उपलब्ध
801	NAE0139170	निर्वाचक का नाम : इन्दिरा देवी पति का नाम: अशोक कुमार गृह संख्या : 255 उम्र : 38 लिंग : महिला	फोटो उपलब्ध	802	NAE0139204	निर्वाचक का नाम : देवाराम पिता का नाम: मसराराम गृह संख्या : 255 उम्र : 38 लिंग : पुरुष	फोटो उपलब्ध	803	NAE0545509	निर्वाचक का नाम : प्रकाश कुमार पिता का नाम: मसराराम गृह संख्या : 255 उम्र : 34 लिंग : पुरुष	फोटो उपलब्ध
804	KLC1846369	निर्वाचक का नाम : चुकी देवी पति का नाम: हडमता गृह संख्या : 256 उम्र : 49 लिंग : महिला	फोटो उपलब्ध	805	KLC2240364	निर्वाचक का नाम : तेजाराम पिता का नाम: हेमा गृह संख्या : 256 उम्र : 48 लिंग : पुरुष	फोटो उपलब्ध	806	KLC1846419	निर्वाचक का नाम : भवरा पिता का नाम: हेमा गृह संख्या : 256 उम्र : 45 लिंग : पुरुष	फोटो उपलब्ध
807	KLC1846377	निर्वाचक का नाम : अम्बा पति का नाम: भवरा गृह संख्या : 256 उम्र : 44 लिंग : महिला	फोटो उपलब्ध	808	NAE1880970	निर्वाचक का नाम : करणा राम पिता का नाम: हडमता राम गृह संख्या : 256 उम्र : 26 लिंग : पुरुष	फोटो उपलब्ध				

809	RJ/22/172/378828	निर्वाचक का नाम : गंगा पति का नाम: काला गृह संख्या : 54/1 उम्र : 51 लिंग : महिला	फोटो उपलब्ध	810	RJ/22/172/378615	निर्वाचक का नाम : रूप सिंह पिता का नाम: सरदार सिंह गृह संख्या : 257 उम्र : 86 लिंग : पुरुष	फोटो उपलब्ध	811	RJ/22/172/378609	निर्वाचक का नाम : अन्तर देवी पति का नाम: रूप सिंह गृह संख्या : 257 उम्र : 85 लिंग : महिला	फोटो उपलब्ध
812	RJ/22/172/378461	निर्वाचक का नाम : शैतान सिंह पिता का नाम: रूप सिंह गृह संख्या : 257 उम्र : 56 लिंग : पुरुष	फोटो उपलब्ध	813	RJ/22/172/378610	निर्वाचक का नाम : हंस कुंवर पति का नाम: शैतान सिंह गृह संख्या : 257 उम्र : 55 लिंग : महिला	फोटो उपलब्ध	814	RJ/22/172/378107	निर्वाचक का नाम : हिर सिंह पिता का नाम: रूप सिंह गृह संख्या : 257 उम्र : 48 लिंग : पुरुष	फोटो उपलब्ध
815	KLC2239879	निर्वाचक का नाम : हकम कंवर पति का नाम: हीरसिंह गृह संख्या : 257 उम्र : 45 लिंग : महिला	फोटो उपलब्ध	816	NAE0073494	निर्वाचक का नाम : भान सिंह पिता का नाम: रूपसिंह गृह संख्या : 257 उम्र : 43 लिंग : पुरुष	फोटो उपलब्ध	817	KLC2239887	निर्वाचक का नाम : धाप कंवर पति का नाम: भान सिंह गृह संख्या : 257 उम्र : 42 लिंग : महिला	फोटो उपलब्ध
818	NAE0514208	निर्वाचक का नाम : नेहपाल सिंह पिता का नाम: शैतानसिंह गृह संख्या : 257 उम्र : 34 लिंग : पुरुष	फोटो उपलब्ध	819	NAE1026160	निर्वाचक का नाम : विरेन्द्रपाल सिंह पिता का नाम: शैतान सिंह गृह संख्या : 257 उम्र : 32 लिंग : पुरुष	फोटो उपलब्ध	820	RJ/22/172/378525	निर्वाचक का नाम : नरसा पिता का नाम: रेखा गृह संख्या : 259 उम्र : 54 लिंग : पुरुष	फोटो उपलब्ध
821	NAE1814334	निर्वाचक का नाम : भमरा राम पिता का नाम: नरसा राम गृह संख्या : 259 उम्र : 26 लिंग : पुरुष	फोटो उपलब्ध	822	RJ/22/172/379079	निर्वाचक का नाम : समदा पति का नाम: नारणा गृह संख्या : 261 उम्र : 86 लिंग : महिला	फोटो उपलब्ध	823	RJ/22/172/378627	निर्वाचक का नाम : नारणा पिता का नाम: भूरा गृह संख्या : 261 उम्र : 73 लिंग : पुरुष	फोटो उपलब्ध
824	RJ/22/172/378517	निर्वाचक का नाम : छोगा पिता का नाम: भूरा गृह संख्या : 261 उम्र : 66 लिंग : पुरुष	फोटो उपलब्ध	825	RJ/22/172/378366	निर्वाचक का नाम : जमना पति का नाम: छोगा गृह संख्या : 261 उम्र : 63 लिंग : महिला	फोटो उपलब्ध	826	NAE0835983	निर्वाचक का नाम : त्रिकमा राम पिता का नाम: छोगाराम गृह संख्या : 261 उम्र : 34 लिंग : पुरुष	फोटो उपलब्ध
827	NAE0835991	निर्वाचक का नाम : ओखाराम पिता का नाम: नारणाराम गृह संख्या : 261 उम्र : 31 लिंग : पुरुष	फोटो उपलब्ध	828	RJ/22/172/378440	निर्वाचक का नाम : गंगा पति का नाम: अरखा गृह संख्या : 263 उम्र : 82 लिंग : महिला	फोटो उपलब्ध	829	RJ/22/172/378512	निर्वाचक का नाम : हरनाथा पिता का नाम: अरवा गृह संख्या : 263 उम्र : 55 लिंग : पुरुष	फोटो उपलब्ध
830	RJ/22/172/379051	निर्वाचक का नाम : करता पिता का नाम: अरवा गृह संख्या : 263 उम्र : 50 लिंग : पुरुष	फोटो उपलब्ध	831	NAE0768887	निर्वाचक का नाम : पवनी पति का नाम: हरनाथाराम गृह संख्या : 263 उम्र : 47 लिंग : महिला	फोटो उपलब्ध	832	RJ/22/172/379052	निर्वाचक का नाम : सुजा पिता का नाम: अरखा गृह संख्या : 263 उम्र : 47 लिंग : पुरुष	फोटो उपलब्ध
833	RJ/22/172/378349	निर्वाचक का नाम : नरीगा पिता का नाम: भूरा गृह संख्या : 264 उम्र : 63 लिंग : पुरुष	फोटो उपलब्ध	834	NAE0400895	निर्वाचक का नाम : जेठा पिता का नाम: भूरा गृह संख्या : 264 उम्र : 62 लिंग : पुरुष	फोटो उपलब्ध	835	RJ/22/172/378546	निर्वाचक का नाम : बरजू पति का नाम: नरीगा गृह संख्या : 264 उम्र : 55 लिंग : महिला	फोटो उपलब्ध
836	RJ/22/172/378720	निर्वाचक का नाम : केशी पति का नाम: जेठा गृह संख्या : 264 उम्र : 54 लिंग : महिला	फोटो उपलब्ध	837	NAE1026061	निर्वाचक का नाम : करताराम पिता का नाम: जेठाराम गृह संख्या : 264 उम्र : 32 लिंग : पुरुष	फोटो उपलब्ध	838	NAE1881069	निर्वाचक का नाम : अचला राम पिता का नाम: नारिगा राम गृह संख्या : 264 उम्र : 22 लिंग : पुरुष	फोटो उपलब्ध

839	RJ/22/172/378415	निर्वाचक का नाम : भूरी पति का नाम: हेमा गृह संख्या : 265 उम्र : 86 लिंग : महिला	फोटो उपलब्ध	840	RJ/22/172/379073	निर्वाचक का नाम : मोहन पिता का नाम: हेमा गृह संख्या : 265 उम्र : 66 लिंग : पुरुष	फोटो उपलब्ध	841	RJ/22/172/379043	निर्वाचक का नाम : बबी पति का नाम: मोहन गृह संख्या : 265 उम्र : 58 लिंग : महिला	फोटो उपलब्ध
842	RJ/22/172/378469	निर्वाचक का नाम : पकीया पिता का नाम: सरीया गृह संख्या : 265 उम्र : 53 लिंग : पुरुष	फोटो उपलब्ध	843	NAE0358929	निर्वाचक का नाम : हरसन राम पिता का नाम: हीराराम गृह संख्या : 265 उम्र : 41 लिंग : पुरुष	फोटो उपलब्ध	844	NAE0358937	निर्वाचक का नाम : प्रेमराम पिता का नाम: हीराराम गृह संख्या : 265 उम्र : 39 लिंग : पुरुष	फोटो उपलब्ध
845	NAE0836254	निर्वाचक का नाम : गीता देवी पति का नाम: प्रेमराम गृह संख्या : 265 उम्र : 38 लिंग : महिला	फोटो उपलब्ध	846	NAE0836247	निर्वाचक का नाम : रसाल देवी पति का नाम: हरसनराम गृह संख्या : 265 उम्र : 37 लिंग : महिला	फोटो उपलब्ध	847	RJ/22/172/378746	निर्वाचक का नाम : फालु पति का नाम: वाला गृह संख्या : 266 उम्र : 74 लिंग : महिला	फोटो उपलब्ध
848	RJ/22/172/378432	निर्वाचक का नाम : नोनु पति का नाम: सुरता गृह संख्या : 266 उम्र : 73 लिंग : महिला	फोटो उपलब्ध	849	NAE0278135	निर्वाचक का नाम : लीलाराम पिता का नाम: सुरताराम गृह संख्या : 266 उम्र : 39 लिंग : पुरुष	फोटो उपलब्ध	850	NAE0278127	निर्वाचक का नाम : कीकाराम पिता का नाम: सुरताराम गृह संख्या : 266 उम्र : 36 लिंग : पुरुष	फोटो उपलब्ध
851	KLC1391218	निर्वाचक का नाम : पीरा पिता का नाम: प्रेमा गृह संख्या : 267 उम्र : 47 लिंग : पुरुष	फोटो उपलब्ध	852	KLC2240166	निर्वाचक का नाम : पंखू पति का नाम: पीरा गृह संख्या : 267 उम्र : 40 लिंग : महिला	फोटो उपलब्ध	853	NAE1818749	निर्वाचक का नाम : मुकेश कुमार पिता का नाम: पीरा राम गृह संख्या : 267 उम्र : 21 लिंग : पुरुष	फोटो उपलब्ध
854	NAE0321984	निर्वाचक का नाम : जबराराम पिता का नाम: वागाराम गृह संख्या : 269 उम्र : 45 लिंग : पुरुष	फोटो उपलब्ध	855	NAE0322032	निर्वाचक का नाम : कसाराम पिता का नाम: वागाराम गृह संख्या : 269 उम्र : 42 लिंग : पुरुष	फोटो उपलब्ध	856	NAE0322024	निर्वाचक का नाम : अतियो पति का नाम: जबराराम गृह संख्या : 269 उम्र : 39 लिंग : महिला	फोटो उपलब्ध
857	NAE0757237	निर्वाचक का नाम : छगनाराम पिता का नाम: सोमताराम गृह संख्या : 269 उम्र : 35 लिंग : पुरुष	फोटो उपलब्ध	858	NAE0757245	निर्वाचक का नाम : समता देवी पति का नाम: छगनाराम गृह संख्या : 269 उम्र : 33 लिंग : महिला	फोटो उपलब्ध	859	RJ/22/172/378156	निर्वाचक का नाम : रतना पिता का नाम: गणेशा गृह संख्या : 270 उम्र : 63 लिंग : पुरुष	फोटो उपलब्ध
860	RJ/22/172/378020	निर्वाचक का नाम : हर चन्द पिता का नाम: गणेशा गृह संख्या : 270 उम्र : 61 लिंग : पुरुष	फोटो उपलब्ध	861	NAE0768903	निर्वाचक का नाम : मंजु पति का नाम: रतना गृह संख्या : 270 उम्र : 60 लिंग : महिला	फोटो उपलब्ध	862	RJ/22/172/378062	निर्वाचक का नाम : झमका पति का नाम: घेवा गृह संख्या : 270 उम्र : 59 लिंग : महिला	फोटो उपलब्ध
863	NAE0711283	निर्वाचक का नाम : उदा पिता का नाम: गणेशा गृह संख्या : 270 उम्र : 50 लिंग : पुरुष	फोटो उपलब्ध	864	NAE0836395	निर्वाचक का नाम : जोसना देवी पति का नाम: उदाराम गृह संख्या : 270 उम्र : 46 लिंग : महिला	फोटो उपलब्ध	865	NAE0910471	निर्वाचक का नाम : अजियाराम पिता का नाम: गणेशाराम गृह संख्या : 270 उम्र : 44 लिंग : पुरुष	फोटो उपलब्ध
866	NAE0836403	निर्वाचक का नाम : चंद्रा देवी पति का नाम: अजियाराम गृह संख्या : 270 उम्र : 42 लिंग : महिला	फोटो उपलब्ध	867	NAE0757211	निर्वाचक का नाम : पीराराम पिता का नाम: हरचन्द्रराम गृह संख्या : 270 उम्र : 40 लिंग : पुरुष	फोटो उपलब्ध	868	RJ/22/172/378385	निर्वाचक का नाम : समदा पति का नाम: उका गृह संख्या : 271 उम्र : 74 लिंग : महिला	फोटो उपलब्ध

869	RJ/22/172/379049	निर्वाचक का नाम : समदा पति का नाम: हेमा गृह संख्या : 271 उम्र : 72 लिंग : महिला	फोटो उपलब्ध	870	KLC2064087	निर्वाचक का नाम : भारतराम पिता का नाम: उकाराम गृह संख्या : 271 उम्र : 54 लिंग : पुरुष	फोटो उपलब्ध	871	NAE0073445	निर्वाचक का नाम : गीगाराम पिता का नाम: उकाराम गृह संख्या : 271 उम्र : 52 लिंग : पुरुष	फोटो उपलब्ध
872	KLC2064061	निर्वाचक का नाम : पंखू देवी पति का नाम: भारता राम गृह संख्या : 271 उम्र : 51 लिंग : महिला	फोटो उपलब्ध	873	KLC2064046	निर्वाचक का नाम : पीराराम पिता का नाम: उकाराम गृह संख्या : 271 उम्र : 49 लिंग : पुरुष	फोटो उपलब्ध	874	KLC2240653	निर्वाचक का नाम : अणसी देवी पति का नाम: गीगाराम गृह संख्या : 271 उम्र : 48 लिंग : महिला	फोटो उपलब्ध
875	KLC2064053	निर्वाचक का नाम : गणेशाराम पिता का नाम: उकाराम गृह संख्या : 271 उम्र : 47 लिंग : पुरुष	फोटो उपलब्ध	876	KLC2064079	निर्वाचक का नाम : जमना देवी पति का नाम: पीराराम गृह संख्या : 271 उम्र : 47 लिंग : महिला	फोटो उपलब्ध	877	NAE0545954	निर्वाचक का नाम : मंजू देवी पति का नाम: मोबताराम गृह संख्या : 271 उम्र : 42 लिंग : महिला	फोटो उपलब्ध
878	NAE0419259	निर्वाचक का नाम : मोबताराम पिता का नाम: हीमराम गृह संख्या : 271 उम्र : 38 लिंग : पुरुष	फोटो उपलब्ध	879	NAE1026178	निर्वाचक का नाम : वरजु देवी पति का नाम: गणेशाराम गृह संख्या : 271 उम्र : 32 लिंग : महिला	फोटो उपलब्ध	880	NAE1925627	निर्वाचक का नाम : करमी राम पिता का नाम: हीमा राम गृह संख्या : 271 उम्र : 29 लिंग : पुरुष	फोटो उपलब्ध
881	NAE1970185	निर्वाचक का नाम : प्रवीण कुमार पिता का नाम: भारता राम गृह संख्या : 271 उम्र : 20 लिंग : पुरुष	फोटो उपलब्ध	882	NAE0896654	निर्वाचक का नाम : धना पिता का नाम: गणेशा गृह संख्या : 272 उम्र : 59 लिंग : पुरुष	फोटो उपलब्ध	883	NAE0711291	निर्वाचक का नाम : काली पति का नाम: धना गृह संख्या : 272 उम्र : 58 लिंग : महिला	फोटो उपलब्ध
884	NAE1925114	निर्वाचक का नाम : अशोक कुमार पिता का नाम: धना राम गृह संख्या : 272 उम्र : 41 लिंग : पुरुष	फोटो उपलब्ध	885	RJ/22/172/378645	निर्वाचक का नाम : जोगा पिता का नाम: दीपा गृह संख्या : 273 उम्र : 66 लिंग : पुरुष	फोटो उपलब्ध	886	RJ/22/172/378398	निर्वाचक का नाम : हरीयो पति का नाम: जोगा गृह संख्या : 273 उम्र : 63 लिंग : महिला	फोटो उपलब्ध
887	NAE1026129	निर्वाचक का नाम : अचलाराम पिता का नाम: जोगाराम गृह संख्या : 273 उम्र : 32 लिंग : पुरुष	फोटो उपलब्ध	888	KLC1391143	निर्वाचक का नाम : भारता पिता का नाम: दीपा गृह संख्या : 274 उम्र : 63 लिंग : पुरुष	फोटो उपलब्ध	889	RJ/22/172/378760	निर्वाचक का नाम : धरोपी देवी पति का नाम: भारता गृह संख्या : 274 उम्र : 60 लिंग : महिला	फोटो उपलब्ध
890	RJ/22/172/378260	निर्वाचक का नाम : धरोपो पति का नाम: रेखा गृह संख्या : 275 उम्र : 83 लिंग : महिला	फोटो उपलब्ध	891	RJ/22/172/378761	निर्वाचक का नाम : लाला पिता का नाम: रेखा गृह संख्या : 275 उम्र : 50 लिंग : पुरुष	फोटो उपलब्ध	892	NAE0545921	निर्वाचक का नाम : पुरु देवी पति का नाम: लाला राम गृह संख्या : 275 उम्र : 33 लिंग : महिला	फोटो उपलब्ध
893	NAE1026137	निर्वाचक का नाम : करताराम पिता का नाम: रेखाराम गृह संख्या : 275 उम्र : 32 लिंग : पुरुष	फोटो उपलब्ध	894	RJ/22/172/378300	निर्वाचक का नाम : भारता पिता का नाम: अना गृह संख्या : 276 उम्र : 83 लिंग : पुरुष	फोटो उपलब्ध	895	RJ/22/172/378221	निर्वाचक का नाम : समदा पति का नाम: भारता गृह संख्या : 276 उम्र : 69 लिंग : महिला	फोटो उपलब्ध
896	RJ/22/172/378284	निर्वाचक का नाम : सुजाना पिता का नाम: अना गृह संख्या : 276 उम्र : 57 लिंग : पुरुष	फोटो उपलब्ध	897	RJ/22/172/378587	निर्वाचक का नाम : गली पति का नाम: सुजाना गृह संख्या : 276 उम्र : 52 लिंग : महिला	फोटो उपलब्ध	898	NAE2043370	निर्वाचक का नाम : नथा राम पिता का नाम: भारता राम गृह संख्या : 276 उम्र : 48 लिंग : पुरुष	फोटो उपलब्ध

899	KLC1631050	निर्वाचक का नाम : मथरा पति का नाम: नाथा गृह संख्या : 276 उम्र : 45 लिंग : महिला	फोटो उपलब्ध	900	KLC2240216	निर्वाचक का नाम : अजबारा पिता का नाम: भारताराम गृह संख्या : 276 उम्र : 39 लिंग : पुरुष	फोटो उपलब्ध	901	KLC2240703	निर्वाचक का नाम : सूजी पति का नाम: अजबारा गृह संख्या : 276 उम्र : 38 लिंग : महिला	फोटो उपलब्ध
902	NAE0545731	निर्वाचक का नाम : मंजू देवी पति का नाम: नरसारा गृह संख्या : 276 उम्र : 34 लिंग : महिला	फोटो उपलब्ध	903	NAE0514190	निर्वाचक का नाम : छगनाराम पिता का नाम: सुजानाराम गृह संख्या : 276 उम्र : 33 लिंग : पुरुष	फोटो उपलब्ध	904	NAE0945709	निर्वाचक का नाम : मंजू देवी पति का नाम: जोधाराम गृह संख्या : 276 उम्र : 33 लिंग : महिला	फोटो उपलब्ध
905	NAE0514158	निर्वाचक का नाम : नरसा राम पिता का नाम: भारताराम गृह संख्या : 276 उम्र : 33 लिंग : पुरुष	फोटो उपलब्ध	906	NAE0514166	निर्वाचक का नाम : जोधाराम पिता का नाम: भारताराम गृह संख्या : 276 उम्र : 32 लिंग : पुरुष	फोटो उपलब्ध	907	NAE1924133	निर्वाचक का नाम : संतोष चौधरी पिता का नाम: नथाराम गृह संख्या : 276 उम्र : 21 लिंग : महिला	फोटो उपलब्ध
908	NAE1552843	निर्वाचक का नाम : लेरी पति का नाम: हकमा राम गृह संख्या : 277 उम्र : 78 लिंग : महिला	फोटो उपलब्ध	909	NAE0896621	निर्वाचक का नाम : काला पिता का नाम: हकमा गृह संख्या : 277 उम्र : 59 लिंग : पुरुष	फोटो उपलब्ध	910	KLC1787381	निर्वाचक का नाम : पारू पति का नाम: काला गृह संख्या : 277 उम्र : 50 लिंग : महिला	फोटो उपलब्ध
911	KLC1787365	निर्वाचक का नाम : समरथा राम पिता का नाम: हकमा गृह संख्या : 277/1 उम्र : 43 लिंग : पुरुष	फोटो उपलब्ध	912	KLC1787373	निर्वाचक का नाम : मेती देवी पति का नाम: समरथा गृह संख्या : 277/2 उम्र : 43 लिंग : महिला	फोटो उपलब्ध	913	RJ/22/172/378767	निर्वाचक का नाम : सजाना पिता का नाम: हीरा गृह संख्या : 278 उम्र : 58 लिंग : पुरुष	फोटो उपलब्ध
914	RJ/22/172/378231	निर्वाचक का नाम : मफी पति का नाम: सजाना गृह संख्या : 278 उम्र : 54 लिंग : महिला	फोटो उपलब्ध	915	NAE1895903	निर्वाचक का नाम : पाबु देवी पति का नाम: जोधाराम गृह संख्या : 278 उम्र : 28 लिंग : महिला	फोटो उपलब्ध	916	NAE2079390	निर्वाचक का नाम : श्री महंत प्रेम भारती पिता का नाम: दुर्गा भारती गृह संख्या : 279 उम्र : 59 लिंग : पुरुष	फोटो उपलब्ध
917	NAE0910612	निर्वाचक का नाम : महेन्द्र भारती पिता का नाम: प्रेम भारती गृह संख्या : 279 उम्र : 31 लिंग : पुरुष	फोटो उपलब्ध								

विधान सभा क्षेत्र की संख्या व नाम : 143-भीनमाल
घटक I - परिवर्धन सूची 1 (16-12-2025 से 21-02-2026 तक)

918	7	NAE2263598	निर्वाचक का नाम : जितेंद्र कुमार माता का नाम: बगदी देवी गृह संख्या : सोपाली वेरा चौधरियो का बेरा उम्र : 23 लिंग : पुरुष	फोटो उपलब्ध	919	8	NAE2263184	निर्वाचक का नाम : हितेश कुमार पिता का नाम: जितेंद्र कुमार गृह संख्या : 224 उम्र : 20 लिंग : पुरुष	फोटो उपलब्ध	920	3	NAE2271559	निर्वाचक का नाम : दलपत कुमार पिता का नाम: निंबा राम गृह संख्या : 17 उम्र : 20 लिंग : पुरुष	फोटो उपलब्ध
921	8	NAE2271617	निर्वाचक का नाम : ममता देवी पति का नाम: पिंटू कुमार गृह संख्या : 224 उम्र : 24 लिंग : महिला	फोटो उपलब्ध	922	9	NAE2271625	निर्वाचक का नाम : जितेंद्र कुमार पिता का नाम: भारता राम गृह संख्या : 245 उम्र : 19 लिंग : पुरुष	फोटो उपलब्ध	923	11	NAE2274181	निर्वाचक का नाम : रमेश कुमार पिता का नाम: गीगा राम गृह संख्या : 271 उम्र : 20 लिंग : पुरुष	फोटो उपलब्ध
924	8	NAE2274249	निर्वाचक का नाम : सांवला राम पिता का नाम: अजबा राम गृह संख्या : 228 उम्र : 19 लिंग : पुरुष	फोटो उपलब्ध	925	9	NAE2274272	निर्वाचक का नाम : दिनेश कुमार पिता का नाम: समरथा राम गृह संख्या : 236 उम्र : 20 लिंग : पुरुष	फोटो उपलब्ध	926	2	NAE2284511	निर्वाचक का नाम : जोशना देवी पति का नाम: लक्ष्मण कुमार गृह संख्या : 9 उम्र : 24 लिंग : महिला	फोटो उपलब्ध
927	2	NAE2287266	निर्वाचक का नाम : पवनी देवी पति का नाम: खीमा राम गृह संख्या : 9 उम्र : 28 लिंग : महिला	फोटो उपलब्ध	928	2	NAE2290989	निर्वाचक का नाम : लक्ष्मण कुमार पिता का नाम: ओबा राम गृह संख्या : 9 उम्र : 23 लिंग : पुरुष	फोटो उपलब्ध	929	2	NAE2291318	निर्वाचक का नाम : चौधरी श्रवण ओबाराम पिता का नाम: ओबा राम गृह संख्या : 9 उम्र : 21 लिंग : पुरुष	फोटो उपलब्ध
930	10	NAE2294064	निर्वाचक का नाम : पूजा कुमारी पिता का नाम: अशोक कुमार गृह संख्या : 255 उम्र : 18 लिंग : महिला	फोटो उपलब्ध	931	3	NAE2294171	निर्वाचक का नाम : ईश्वर लाल पिता का नाम: गणेशा राम गृह संख्या : 29क उम्र : 46 लिंग : पुरुष	फोटो उपलब्ध	932	3	NAE2294205	निर्वाचक का नाम : कंकर देवी पति का नाम: ईश्वर लाल गृह संख्या : 29 क उम्र : 42 लिंग : महिला	फोटो उपलब्ध
933	3	NAE2295822	निर्वाचक का नाम : अभा राम पिता का नाम: लखमा राम गृह संख्या : 233 उम्र : 23 लिंग : पुरुष	फोटो उपलब्ध										

निर्वाचकों का विवरण :							
A) मतदाताओं की संख्या :							
		नामावली का प्रकार	निर्वाचक नामावली की पहचान :	मतदाताओं की संख्या :			
				पुरुष	महिला	तृतीय लिंग	कुल
I	मूल	मूल नामावली	समस्त पूरकों को समेकित करते हुए विशेष गहन पुनरीक्षण 2026 की मूल नामावली	484	433	0	917
II	घटक I - परिवर्धन सूची	पूरक 1	विशेष गहन पुनरीक्षण - 2026	11	5	0	16
III	घटक II - विलोपन सूची	पूरक 1	विशेष गहन पुनरीक्षण - 2026	0	1	0	1
IV	लिंग में संशोधन के कारण अंतर			0	0	0	0
पुनरीक्षण के बाद इस नामावली में शुद्ध निर्वाचक (I+II-III+IV)				495	437	0	932
B) संशोधनों की संख्या :							
नामावली का प्रकार		निर्वाचक नामावली की पहचान :		संशोधनों की संख्या :			
पूरक 1		विशेष गहन पुनरीक्षण - 2026		2			

निर्वाचक रजिस्ट्रीकरण अधिकारी द्वारा जारी

E2-मृत्यु, S2-स्थानांतरित, R2-दोहरी प्रविष्टि, M2-लापता, Q2-अहर्ता नहीं