

निर्वाचक नामावली 2026 S20 राजस्थान

विधान सभा क्षेत्र की संख्या , नाम व आरक्षण स्थिति : 143 - भीनमाल (सामान्य)		भाग संख्या : : 283																	
संसदीय निर्वाचन क्षेत्र की संख्या, नाम व आरक्षण स्थिति, जिसमें विधान सभा निर्वाचन क्षेत्र स्थित है : 18 - जालोर (सामान्य)																			
1. पुनरीक्षण का विवरण																			
पुनरीक्षण का वर्ष :	2026	निर्वाचक नामावली की पहचान :																	
अर्हता तिथि :	01-01-2026	समस्त पूरकों को समेकित करते हुए विशेष गहन पुनरीक्षण 2026 की मूल नामावली																	
पुनरीक्षण का स्वरूप :	विशेष गहन पुनरीक्षण - 2026																		
प्रकाशन की तिथि :	21-02-2026																		
2. भाग व मतदान क्षेत्र का विवरण :																			
भाग में आने वाले अनुभागों की संख्या और नाम :																			
1-चौधरियों मनरोनियो के बरे सावी धीर बोसा नाडा,गजीपुरा		<table style="width: 100%; border: none;"> <tr> <td style="width: 60%;">मुख्य शहर / मुख्य ग्राम</td> <td style="width: 40%;">: गजीपुरा</td> </tr> <tr> <td>वार्ड</td> <td>:</td> </tr> <tr> <td>पोस्ट ऑफिस</td> <td>: GAZIPURA BO</td> </tr> <tr> <td>पुलिस थाना</td> <td>: भीनमाल</td> </tr> <tr> <td>तहसील</td> <td>:</td> </tr> <tr> <td>जिला</td> <td>: जालौर</td> </tr> <tr> <td>पिन कोड</td> <td>: 343029</td> </tr> </table>				मुख्य शहर / मुख्य ग्राम	: गजीपुरा	वार्ड	:	पोस्ट ऑफिस	: GAZIPURA BO	पुलिस थाना	: भीनमाल	तहसील	:	जिला	: जालौर	पिन कोड	: 343029
मुख्य शहर / मुख्य ग्राम	: गजीपुरा																		
वार्ड	:																		
पोस्ट ऑफिस	: GAZIPURA BO																		
पुलिस थाना	: भीनमाल																		
तहसील	:																		
जिला	: जालौर																		
पिन कोड	: 343029																		
2-मेघवालो का वास,गजीपुरा																			
3-रामदासियो की पोल,गजीपुरा																			
4-लुहारो का वास,गजीपुरा																			
5-भीलो का वास,गजीपुरा																			
3. मतदान केंद्र का विवरण																			
मतदान केंद्र की संख्या व नाम :		मतदान केन्द्र की विशेष हैसियत (पुरुष/महिला/सामान्य) :		सामान्य															
283 - गजीपुरा		इस मतदान क्षेत्र के सहायक (ऑक्जिलियरी) मतदान केन्द्रों की संख्या :		0															
मतदान केंद्र का भवन व पता :																			
राजकीय उच्च माध्यमिक विद्यालय, बांया कमरा, गजीपुरा																			
4. मतदाताओं की संख्या :																			
आरंभिक क्रम	अंतिम क्रम	मतदाताओं की संख्या																	
संख्या	संख्या	पुरुष	महिला	तृतीय लिंग	कुल														
1	1051	561	490	0	1051														

निर्वाचक रजिस्ट्रीकरण अधिकारी द्वारा जारी

Nazri Naksha



Google Map View



Polling Station Building Front View



Polling Station Front View



Cad View

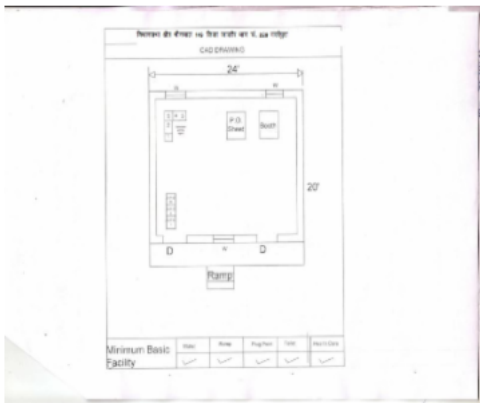

Key MAP View

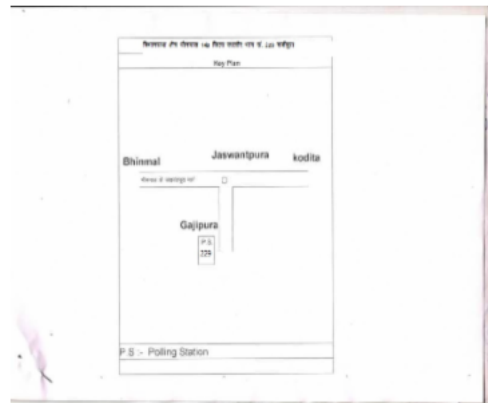

अनुभाग की संख्या व नाम : 1-चौधरियों मनरोनियो के बरे सावी धीर बोसा नाडा,गजीपुरा

1	NAE0385757	निर्वाचक का नाम : देवु पति का नाम: वसना गृह संख्या : 55/1 उम्र : 51 लिंग : महिला	फोटो उपलब्ध	2	RJ/22/172/378618	निर्वाचक का नाम : केसा पिता का नाम: भबूता गृह संख्या : 71 उम्र : 71 लिंग : पुरुष	फोटो उपलब्ध	3	RJ/22/172/378585	निर्वाचक का नाम : लेरी पति का नाम: केसा गृह संख्या : 71 उम्र : 66 लिंग : महिला	फोटो उपलब्ध
4	RJ/22/172/378358	निर्वाचक का नाम : छोगा पिता का नाम: भबूता गृह संख्या : 71 उम्र : 63 लिंग : पुरुष	फोटो उपलब्ध	5	RJ/22/172/379019	निर्वाचक का नाम : रखमो पति का नाम: छोगा गृह संख्या : 71 उम्र : 62 लिंग : महिला	फोटो उपलब्ध	6	RJ/22/172/378464	निर्वाचक का नाम : नारणा पिता का नाम: भबूता गृह संख्या : 71 उम्र : 62 लिंग : पुरुष	फोटो उपलब्ध
7	RJ/22/172/378596	निर्वाचक का नाम : चूनी पति का नाम: नारणा गृह संख्या : 71 उम्र : 55 लिंग : महिला	फोटो उपलब्ध	8	RJ/22/172/379088	निर्वाचक का नाम : पीरा पिता का नाम: भबुता गृह संख्या : 71 उम्र : 47 लिंग : पुरुष	फोटो उपलब्ध	9	KLC2063857	निर्वाचक का नाम : हंजा देवी पति का नाम: पीरा गृह संख्या : 71 उम्र : 45 लिंग : महिला	फोटो उपलब्ध
10	NAE0358838	निर्वाचक का नाम : लक्ष्मणा राम पिता का नाम: केसारांम गृह संख्या : 71 उम्र : 36 लिंग : पुरुष	फोटो उपलब्ध	11	NAE0358846	निर्वाचक का नाम : नरसारांम पिता का नाम: केसारांम गृह संख्या : 71 उम्र : 35 लिंग : पुरुष	फोटो उपलब्ध	12	NAE1749431	निर्वाचक का नाम : मथरा देवी पति का नाम: लक्ष्मण कुमार गृह संख्या : 71 उम्र : 33 लिंग : महिला	फोटो उपलब्ध
13	NAE1747351	निर्वाचक का नाम : बराजू देवी पति का नाम: नरसा राम गृह संख्या : 71 उम्र : 29 लिंग : महिला	फोटो उपलब्ध	14	NAE2000149	निर्वाचक का नाम : अनिता कुमारी पिता का नाम: नारणा राम गृह संख्या : 71 उम्र : 22 लिंग : महिला	फोटो उपलब्ध	15	NAE2020055	निर्वाचक का नाम : कृष्ण कुमार पिता का नाम: पीरा राम गृह संख्या : 71 उम्र : 20 लिंग : पुरुष	फोटो उपलब्ध
16	NAE2259992	निर्वाचक का नाम : कसना राम पिता का नाम: छोगा राम गृह संख्या : 71 उम्र : 19 लिंग : पुरुष	फोटो उपलब्ध	17	RJ/22/172/378650	निर्वाचक का नाम : केना पिता का नाम: वधा गृह संख्या : 72 उम्र : 76 लिंग : पुरुष	फोटो उपलब्ध	18	RJ/22/172/378248	निर्वाचक का नाम : अमीयो पति का नाम: केना गृह संख्या : 72 उम्र : 73 लिंग : महिला	फोटो उपलब्ध
19	RJ/22/172/378487	निर्वाचक का नाम : बगदा पिता का नाम: केना गृह संख्या : 72 उम्र : 54 लिंग : पुरुष	फोटो उपलब्ध	20	KLC1787134	निर्वाचक का नाम : सुकी पति का नाम: बगदा गृह संख्या : 72 उम्र : 47 लिंग : महिला	फोटो उपलब्ध	21	NAE0073668	निर्वाचक का नाम : करमीराम पिता का नाम: किनाराम गृह संख्या : 72 उम्र : 43 लिंग : पुरुष	फोटो उपलब्ध
22	KLC2063865	निर्वाचक का नाम : सुबटी देवी पति का नाम: करमी राम गृह संख्या : 72 उम्र : 42 लिंग : महिला	फोटो उपलब्ध	23	NAE0073650	निर्वाचक का नाम : हिमताराम पिता का नाम: केनाराम गृह संख्या : 72 उम्र : 42 लिंग : पुरुष	फोटो उपलब्ध	24	NAE0237339	निर्वाचक का नाम : वादली पति का नाम: वचनाराम गृह संख्या : 72 उम्र : 41 लिंग : महिला	फोटो उपलब्ध
25	KLC2240430	निर्वाचक का नाम : रमेश कुमार पिता का नाम: भूराराम गृह संख्या : 72 उम्र : 38 लिंग : पुरुष	फोटो उपलब्ध	26	NAE1660786	निर्वाचक का नाम : मंजू देवी पति का नाम: हिमताराम गृह संख्या : 72 उम्र : 28 लिंग : महिला	फोटो उपलब्ध	27	NAE1602689	निर्वाचक का नाम : छगन देवी पति का नाम: रमेश कुमार गृह संख्या : 72 उम्र : 26 लिंग : महिला	फोटो उपलब्ध
28	RJ/22/172/378450	निर्वाचक का नाम : मथरा पति का नाम: उका गृह संख्या : 73 उम्र : 76 लिंग : महिला	फोटो उपलब्ध	29	RJ/22/172/378778	निर्वाचक का नाम : हंजा पिता का नाम: हेमा गृह संख्या : 73 उम्र : 66 लिंग : पुरुष	फोटो उपलब्ध	30	RJ/22/172/378643	निर्वाचक का नाम : मसरा पिता का नाम: हेमा गृह संख्या : 73 उम्र : 64 लिंग : पुरुष	फोटो उपलब्ध

31	RJ/22/172/378670	निर्वाचक का नाम : दिवाली पति का नाम: हंजा गृह संख्या : 73 उम्र : 63 लिंग : महिला	फोटो उपलब्ध	32	RJ/22/172/378671	निर्वाचक का नाम : लाछी पति का नाम: मसरा गृह संख्या : 73 उम्र : 61 लिंग : महिला	फोटो उपलब्ध	33	RJ/22/172/378834	निर्वाचक का नाम : जवाराराम पति का नाम: उकाराम गृह संख्या : 73 उम्र : 50 लिंग : पुरुष	फोटो उपलब्ध
34	KLC2240232	निर्वाचक का नाम : पार्वती पति का नाम: जवाराराम गृह संख्या : 73 उम्र : 46 लिंग : महिला	फोटो उपलब्ध	35	NAE0545798	निर्वाचक का नाम : राजूराम पिता का नाम: हंजाराम गृह संख्या : 73 उम्र : 41 लिंग : पुरुष	फोटो उपलब्ध	36	NAE1065978	निर्वाचक का नाम : पांचाराम पिता का नाम: हंजाराम गृह संख्या : 73 उम्र : 31 लिंग : पुरुष	फोटो उपलब्ध
37	NAE1447093	निर्वाचक का नाम : करमी राम पिता का नाम: मसरा राम गृह संख्या : 73 उम्र : 31 लिंग : पुरुष	फोटो उपलब्ध	38	NAE1065960	निर्वाचक का नाम : कैलाश कुमार पिता का नाम: हंजाराम गृह संख्या : 73 उम्र : 29 लिंग : पुरुष	फोटो उपलब्ध	39	RJ/22/172/378646	निर्वाचक का नाम : नगा पिता का नाम: किस्तुरा गृह संख्या : 74 उम्र : 71 लिंग : पुरुष	फोटो उपलब्ध
40	RJ/22/172/378449	निर्वाचक का नाम : हस्तु पति का नाम: नगा गृह संख्या : 74 उम्र : 71 लिंग : महिला	फोटो उपलब्ध	41	NAE0053298	निर्वाचक का नाम : छगनाराम पिता का नाम: नगाराम गृह संख्या : 74 उम्र : 42 लिंग : पुरुष	फोटो उपलब्ध	42	NAE0485730	निर्वाचक का नाम : सोरम पति का नाम: छगनाराम गृह संख्या : 74 उम्र : 37 लिंग : महिला	फोटो उपलब्ध
43	NAE0321992	निर्वाचक का नाम : मुलाराम पिता का नाम: नगाराम गृह संख्या : 74 उम्र : 36 लिंग : पुरुष	फोटो उपलब्ध	44	NAE0514406	निर्वाचक का नाम : चुनाराम पिता का नाम: नगाराम गृह संख्या : 74 उम्र : 34 लिंग : पुरुष	फोटो उपलब्ध	45	NAE0798520	निर्वाचक का नाम : मंजू देवी पति का नाम: मुलाराम गृह संख्या : 74 उम्र : 32 लिंग : महिला	फोटो उपलब्ध
46	NAE0798512	निर्वाचक का नाम : विष्णु देवी पति का नाम: चूनाराम गृह संख्या : 74 उम्र : 32 लिंग : महिला	फोटो उपलब्ध	47	RJ/22/172/378436	निर्वाचक का नाम : गवरी पति का नाम: काला गृह संख्या : 75 उम्र : 67 लिंग : महिला	फोटो उपलब्ध	48	RJ/22/172/379090	निर्वाचक का नाम : करता पिता का नाम: सवा गृह संख्या : 75 उम्र : 64 लिंग : पुरुष	फोटो उपलब्ध
49	RJ/22/172/378303	निर्वाचक का नाम : पुनमा पिता का नाम: सवा गृह संख्या : 75 उम्र : 62 लिंग : पुरुष	फोटो उपलब्ध	50	RJ/22/172/378416	निर्वाचक का नाम : पारू पति का नाम: करता गृह संख्या : 75 उम्र : 62 लिंग : महिला	फोटो उपलब्ध	51	RJ/22/172/378418	निर्वाचक का नाम : समदा पति का नाम: पुनमा गृह संख्या : 75 उम्र : 59 लिंग : महिला	फोटो उपलब्ध
52	NAE1432913	निर्वाचक का नाम : गलबा राम पिता का नाम: पुनमा राम गृह संख्या : 75 उम्र : 45 लिंग : पुरुष	फोटो उपलब्ध	53	NAE0836015	निर्वाचक का नाम : दरजाराम पिता का नाम: कालाराम गृह संख्या : 75 उम्र : 32 लिंग : पुरुष	फोटो उपलब्ध	54	NAE1140573	निर्वाचक का नाम : लीलाराम पिता का नाम: पुनमाराम गृह संख्या : 75 उम्र : 30 लिंग : पुरुष	फोटो उपलब्ध
55	NAE1823970	निर्वाचक का नाम : भमरी देवी पति का नाम: दरजा राम गृह संख्या : 75 उम्र : 28 लिंग : महिला	फोटो उपलब्ध	56	NAE1593342	निर्वाचक का नाम : कांता देवी पति का नाम: लीला राम गृह संख्या : 75 उम्र : 25 लिंग : महिला	फोटो उपलब्ध	57	RJ/22/172/378437	निर्वाचक का नाम : हरीयो पति का नाम: बगता गृह संख्या : 76 उम्र : 71 लिंग : महिला	फोटो उपलब्ध
58	RJ/22/172/378500	निर्वाचक का नाम : अजबा पिता का नाम: बगता गृह संख्या : 76 उम्र : 56 लिंग : पुरुष	फोटो उपलब्ध	59	KLC2240232	निर्वाचक का नाम : वादली पति का नाम: अजबा गृह संख्या : 76 उम्र : 51 लिंग : महिला	फोटो उपलब्ध	60	NAE0455097	निर्वाचक का नाम : जसाराम पिता का नाम: वगता गृह संख्या : 76 उम्र : 50 लिंग : पुरुष	फोटो उपलब्ध

61	RJ/22/172/379081	निर्वाचक का नाम : मंजू देवी पति का नाम: जसाराम गृह संख्या : 76 उम्र : 49 लिंग : महिला	फोटो उपलब्ध	62	RJ/22/172/378422	निर्वाचक का नाम : राधा पति का नाम: ठाकरी गृह संख्या : 77 उम्र : 67 लिंग : महिला	फोटो उपलब्ध	63	RJ/22/172/378356	निर्वाचक का नाम : पांचा पिता का नाम: लाधा गृह संख्या : 77 उम्र : 62 लिंग : पुरुष	फोटो उपलब्ध
64	RJ/22/172/378505	निर्वाचक का नाम : धुनी पति का नाम: पांचा गृह संख्या : 77 उम्र : 59 लिंग : महिला	फोटो उपलब्ध	65	RJ/22/172/378157	निर्वाचक का नाम : करमी पिता का नाम: लाधा गृह संख्या : 77 उम्र : 58 लिंग : पुरुष	फोटो उपलब्ध	66	KLC2240315	निर्वाचक का नाम : सीता देवी पति का नाम: करमीराम गृह संख्या : 77 उम्र : 44 लिंग : महिला	फोटो उपलब्ध
67	NAE1404904	निर्वाचक का नाम : राजू राम पिता का नाम: पांसा राम गृह संख्या : 77 उम्र : 27 लिंग : पुरुष	फोटो उपलब्ध	68	NAE2072890	निर्वाचक का नाम : कृष्ण कुमार पिता का नाम: पोसा राम गृह संख्या : 77 उम्र : 24 लिंग : पुरुष	फोटो उपलब्ध	69	NAE2072858	निर्वाचक का नाम : जोशना कुमारी पति का नाम: राजू राम गृह संख्या : 77 उम्र : 22 लिंग : महिला	फोटो उपलब्ध
70	NAE2205672	निर्वाचक का नाम : महेंद्र कुमार पिता का नाम: करमी राम गृह संख्या : 77 उम्र : 22 लिंग : पुरुष	फोटो उपलब्ध	71	NAE2236586	निर्वाचक का नाम : चेतन राम पिता का नाम: करमी राम गृह संख्या : 77 उम्र : 19 लिंग : पुरुष	फोटो उपलब्ध	72	RJ/22/172/378664	निर्वाचक का नाम : काला पिता का नाम: रतना गृह संख्या : 78 उम्र : 66 लिंग : पुरुष	फोटो उपलब्ध
73	RJ/22/172/378661	निर्वाचक का नाम : केवा पिता का नाम: रतना गृह संख्या : 78 उम्र : 61 लिंग : पुरुष	फोटो उपलब्ध	74	RJ/22/172/378601	निर्वाचक का नाम : सोनी पति का नाम: काला गृह संख्या : 78 उम्र : 61 लिंग : महिला	फोटो उपलब्ध	75	RJ/22/172/378600	निर्वाचक का नाम : बदामी पति का नाम: केवा गृह संख्या : 78 उम्र : 58 लिंग : महिला	फोटो उपलब्ध
76	NAE1025980	निर्वाचक का नाम : धनाराम पिता का नाम: केवाराम गृह संख्या : 78 उम्र : 32 लिंग : पुरुष	फोटो उपलब्ध	77	NAE1317866	निर्वाचक का नाम : गीता देवी पति का नाम: धनाराम गृह संख्या : 78 उम्र : 28 लिंग : महिला	फोटो उपलब्ध	78	NAE1593201	निर्वाचक का नाम : सुरज कुमार पिता का नाम: केवा राम गृह संख्या : 78 उम्र : 24 लिंग : पुरुष	फोटो उपलब्ध
79	RJ/22/172/378210	निर्वाचक का नाम : लेरी पति का नाम: हरका गृह संख्या : 79 उम्र : 68 लिंग : महिला	फोटो उपलब्ध	80	NAE0073528	निर्वाचक का नाम : वालाराम पिता का नाम: हरकाराम गृह संख्या : 79 उम्र : 44 लिंग : पुरुष	फोटो उपलब्ध	81	KLC2240398	निर्वाचक का नाम : बगदी पति का नाम: वालाराम गृह संख्या : 79 उम्र : 40 लिंग : महिला	फोटो उपलब्ध
82	NAE0419135	निर्वाचक का नाम : घेवाराम पिता का नाम: सुजानाराम गृह संख्या : 79 उम्र : 34 लिंग : पुरुष	फोटो उपलब्ध	83	NAE0836320	निर्वाचक का नाम : सुबटी देवी पति का नाम: घेवाराम गृह संख्या : 79 उम्र : 32 लिंग : महिला	फोटो उपलब्ध	84	NAE1025741	निर्वाचक का नाम : गोपाराम पिता का नाम: हरकाराम गृह संख्या : 79 उम्र : 32 लिंग : पुरुष	फोटो उपलब्ध
85	NAE1025758	निर्वाचक का नाम : वरजु देवी पति का नाम: गोपाराम गृह संख्या : 79 उम्र : 32 लिंग : महिला	फोटो उपलब्ध	86	NAE1025766	निर्वाचक का नाम : पकाराम पिता का नाम: हरकाराम गृह संख्या : 79 उम्र : 32 लिंग : पुरुष	फोटो उपलब्ध	87	NAE1205707	निर्वाचक का नाम : रुडा राम पिता का नाम: सुजानाराम गृह संख्या : 79 उम्र : 31 लिंग : पुरुष	फोटो उपलब्ध
88	NAE1205715	निर्वाचक का नाम : पिंका देवी पति का नाम: रुडाराम गृह संख्या : 79 उम्र : 30 लिंग : महिला	फोटो उपलब्ध	89	NAE0139444	निर्वाचक का नाम : सुकी पति का नाम: निम्बा गृह संख्या : 80 उम्र : 71 लिंग : महिला	फोटो उपलब्ध	90	RJ/22/172/378602	निर्वाचक का नाम : करता पिता का नाम: सुरता गृह संख्या : 80 उम्र : 69 लिंग : पुरुष	फोटो उपलब्ध

91	RJ/22/172/378249	निर्वाचक का नाम : समदा पति का नाम: करता गृह संख्या : 80 उम्र : 67 लिंग : महिला	फोटो उपलब्ध	92	RJ/22/172/378442	निर्वाचक का नाम : समदा पति का नाम: हरणा गृह संख्या : 80 उम्र : 67 लिंग : महिला	फोटो उपलब्ध	93	NAE0545848	निर्वाचक का नाम : महादेवाराम पिता का नाम: निम्बाराम गृह संख्या : 80 उम्र : 39 लिंग : पुरुष	फोटो उपलब्ध
94	NAE0545830	निर्वाचक का नाम : लक्ष्मणराम पिता का नाम: निम्बाराम गृह संख्या : 80 उम्र : 35 लिंग : पुरुष	फोटो उपलब्ध	95	NAE0545723	निर्वाचक का नाम : भोमाराम पिता का नाम: हरनाथाराम गृह संख्या : 80 उम्र : 35 लिंग : पुरुष	फोटो उपलब्ध	96	NAE0514232	निर्वाचक का नाम : छोगाराम पिता का नाम: निम्बाराम गृह संख्या : 80 उम्र : 32 लिंग : पुरुष	फोटो उपलब्ध
97	NAE1025725	निर्वाचक का नाम : कीका भाई पिता का नाम: करताराम गृह संख्या : 80 उम्र : 32 लिंग : पुरुष	फोटो उपलब्ध	98	NAE1026012	निर्वाचक का नाम : दलाराम पिता का नाम: हरनाथाराम गृह संख्या : 80 उम्र : 32 लिंग : पुरुष	फोटो उपलब्ध	99	NAE2153500	निर्वाचक का नाम : गीता कुमारी पति का नाम: लक्ष्मण राम गृह संख्या : 80 उम्र : 25 लिंग : महिला	फोटो उपलब्ध
100	RJ/22/172/378581	निर्वाचक का नाम : उसव कुंवर पति का नाम: अमर सिंह गृह संख्या : 81 उम्र : 66 लिंग : महिला	फोटो उपलब्ध	101	NAE0419101	निर्वाचक का नाम : विजय सिंह पिता का नाम: अमर सिंह गृह संख्या : 81 उम्र : 38 लिंग : पुरुष	फोटो उपलब्ध	102	NAE0798470	निर्वाचक का नाम : संतोष कंवर पति का नाम: विजयसिंह गृह संख्या : 81 उम्र : 34 लिंग : महिला	फोटो उपलब्ध
103	NAE0514133	निर्वाचक का नाम : मानसिंह पिता का नाम: अमरसिंह गृह संख्या : 81 उम्र : 33 लिंग : पुरुष	फोटो उपलब्ध	104	NAE1025501	निर्वाचक का नाम : महेन्द्र सिंह पिता का नाम: अमर सिंह गृह संख्या : 81 उम्र : 32 लिंग : पुरुष	फोटो उपलब्ध	105	NAE2187417	निर्वाचक का नाम : मापु कंवर पति का नाम: मान सिंह गृह संख्या : 81 उम्र : 21 लिंग : महिला	फोटो उपलब्ध
106	NAE0073684	निर्वाचक का नाम : गीगी पति का नाम: उका गृह संख्या : 82 उम्र : 85 लिंग : महिला	फोटो उपलब्ध	107	RJ/22/172/378423	निर्वाचक का नाम : समु पति का नाम: रेखा गृह संख्या : 82 उम्र : 77 लिंग : महिला	फोटो उपलब्ध	108	RJ/22/172/378081	निर्वाचक का नाम : खेदा पिता का नाम: दाना गृह संख्या : 82 उम्र : 76 लिंग : पुरुष	फोटो उपलब्ध
109	RJ/22/172/378799	निर्वाचक का नाम : खेतू पति का नाम: खेन्दा गृह संख्या : 82 उम्र : 73 लिंग : महिला	फोटो उपलब्ध	110	RJ/22/172/378047	निर्वाचक का नाम : वागा पिता का नाम: उका गृह संख्या : 82 उम्र : 58 लिंग : पुरुष	फोटो उपलब्ध	111	RJ/22/172/378424	निर्वाचक का नाम : गली पति का नाम: वागा गृह संख्या : 82 उम्र : 57 लिंग : महिला	फोटो उपलब्ध
112	RJ/22/172/378109	निर्वाचक का नाम : तगा पिता का नाम: खेदा गृह संख्या : 82 उम्र : 53 लिंग : पुरुष	फोटो उपलब्ध	113	KLC2064012	निर्वाचक का नाम : जमना देवी पति का नाम: तगाराम गृह संख्या : 82 उम्र : 51 लिंग : महिला	फोटो उपलब्ध	114	NAE0073619	निर्वाचक का नाम : कसनाराम पिता का नाम: रेखाराम गृह संख्या : 82 उम्र : 45 लिंग : पुरुष	फोटो उपलब्ध
115	NAE0073627	निर्वाचक का नाम : मंजू देवी पति का नाम: कसनाराम गृह संख्या : 82 उम्र : 44 लिंग : महिला	फोटो उपलब्ध	116	KLC2148617	निर्वाचक का नाम : परखाराम पिता का नाम: खेदाराम गृह संख्या : 82 उम्र : 43 लिंग : पुरुष	फोटो उपलब्ध	117	KLC2148609	निर्वाचक का नाम : मन्जुदेवी पति का नाम: परखाराम गृह संख्या : 82 उम्र : 42 लिंग : महिला	फोटो उपलब्ध
118	NAE0419077	निर्वाचक का नाम : अचला राम पिता का नाम: बेदाराम गृह संख्या : 82 उम्र : 35 लिंग : पुरुष	फोटो उपलब्ध	119	NAE0836353	निर्वाचक का नाम : छगन देवी पति का नाम: अचलाराम गृह संख्या : 82 उम्र : 32 लिंग : महिला	फोटो उपलब्ध	120	NAE1025956	निर्वाचक का नाम : गणेशाराम पिता का नाम: खीदाराम गृह संख्या : 82 उम्र : 32 लिंग : पुरुष	फोटो उपलब्ध

121	NAE1723816	निर्वाचक का नाम : गीता देवी पति का नाम: गणेश राम गृह संख्या : 82 उम्र : 28 लिंग : महिला	फोटो उपलब्ध	122	NAE1521566	निर्वाचक का नाम : रविन्द्र पटेल पिता का नाम: वागा राम गृह संख्या : 82 उम्र : 26 लिंग : पुरुष	फोटो उपलब्ध	123	NAE1745629	निर्वाचक का नाम : लक्ष्मी देवी पति का नाम: रवींद्र पटेल गृह संख्या : 82 उम्र : 26 लिंग : महिला	फोटो उपलब्ध
124	NAE1515956	निर्वाचक का नाम : वीरेंद्र कुमार पिता का नाम: तगाराम गृह संख्या : 82 उम्र : 25 लिंग : पुरुष	फोटो उपलब्ध	125	NAE1745777	निर्वाचक का नाम : मुकेश कुमार पिता का नाम: वागा राम गृह संख्या : 82 उम्र : 24 लिंग : पुरुष	फोटो उपलब्ध	126	NAE1767227	निर्वाचक का नाम : कमला कुमारी पिता का नाम: वागा राम गृह संख्या : 82 उम्र : 22 लिंग : महिला	फोटो उपलब्ध
127	NAE1944321	निर्वाचक का नाम : जितेंद्र कुमार पिता का नाम: तगा राम गृह संख्या : 82 उम्र : 21 लिंग : पुरुष	फोटो उपलब्ध	128	NAE2217396	निर्वाचक का नाम : हरीश कुमार पिता का नाम: परखा राम गृह संख्या : 82 उम्र : 19 लिंग : पुरुष	फोटो उपलब्ध	129	RJ/22/172/378145	निर्वाचक का नाम : रूपा पिता का नाम: केसा गृह संख्या : 83 उम्र : 58 लिंग : पुरुष	फोटो उपलब्ध
130	RJ/22/172/378007	निर्वाचक का नाम : मालु पति का नाम: रूपा गृह संख्या : 83 उम्र : 57 लिंग : महिला	फोटो उपलब्ध	131	NAE1688324	निर्वाचक का नाम : मफरी देवी पति का नाम: केलाश कुमार गृह संख्या : 83 उम्र : 28 लिंग : महिला	फोटो उपलब्ध	132	RJ/22/172/378388	निर्वाचक का नाम : अमीयो पति का नाम: रतना गृह संख्या : 84 उम्र : 81 लिंग : महिला	फोटो उपलब्ध
133	RJ/22/172/378143	निर्वाचक का नाम : कस्तुरा पिता का नाम: रतना गृह संख्या : 84 उम्र : 62 लिंग : पुरुष	फोटो उपलब्ध	134	RJ/22/172/378250	निर्वाचक का नाम : नोनु पति का नाम: कस्तुरा गृह संख्या : 84 उम्र : 59 लिंग : महिला	फोटो उपलब्ध	135	NAE2153021	निर्वाचक का नाम : पारसा राम पिता का नाम: कस्तुरा राम गृह संख्या : 84 उम्र : 27 लिंग : पुरुष	फोटो उपलब्ध
136	NAE2153286	निर्वाचक का नाम : हरसन राम पिता का नाम: कस्तुरा राम गृह संख्या : 84 उम्र : 21 लिंग : पुरुष	फोटो उपलब्ध	137	RJ/22/172/378479	निर्वाचक का नाम : कुपा पिता का नाम: निबा गृह संख्या : 85 उम्र : 63 लिंग : पुरुष	फोटो उपलब्ध	138	RJ/22/172/378274	निर्वाचक का नाम : गेरी पति का नाम: कुपा गृह संख्या : 85 उम्र : 63 लिंग : महिला	फोटो उपलब्ध
139	KLC2063956	निर्वाचक का नाम : पीराराम पिता का नाम: नारणाराम गृह संख्या : 86 उम्र : 44 लिंग : पुरुष	फोटो उपलब्ध	140	NAE0277897	निर्वाचक का नाम : करता राम पिता का नाम: नारणाराम गृह संख्या : 86 उम्र : 38 लिंग : पुरुष	फोटो उपलब्ध	141	NAE0514414	निर्वाचक का नाम : केउदेवी पति का नाम: पीराराम गृह संख्या : 86 उम्र : 37 लिंग : महिला	फोटो उपलब्ध
142	NAE0514422	निर्वाचक का नाम : बदामी देवी पति का नाम: वेनाराम गृह संख्या : 86 उम्र : 35 लिंग : महिला	फोटो उपलब्ध	143	NAE1722487	निर्वाचक का नाम : बदामी देवी पति का नाम: करता राम गृह संख्या : 86 उम्र : 27 लिंग : महिला	फोटो उपलब्ध	144	KLC1630797	निर्वाचक का नाम : वेना पिता का नाम: नारणा गृह संख्या : 86/1 उम्र : 43 लिंग : पुरुष	फोटो उपलब्ध
145	RJ/22/172/378762	निर्वाचक का नाम : पुनमा पिता का नाम: सवा गृह संख्या : 88 उम्र : 63 लिंग : पुरुष	फोटो उपलब्ध	146	RJ/22/172/378269	निर्वाचक का नाम : गजरो पति का नाम: पुनमा गृह संख्या : 88 उम्र : 60 लिंग : महिला	फोटो उपलब्ध	147	RJ/22/172/379083	निर्वाचक का नाम : नारणा पिता का नाम: सवा गृह संख्या : 88 उम्र : 50 लिंग : पुरुष	फोटो उपलब्ध
148	RJ/22/172/379107	निर्वाचक का नाम : मफरी पति का नाम: नारणा गृह संख्या : 88 उम्र : 49 लिंग : महिला	फोटो उपलब्ध	149	NAE0518035	निर्वाचक का नाम : प्रवीण कुमार पिता का नाम: पुनमा राम गृह संख्या : 88 उम्र : 34 लिंग : पुरुष	फोटो उपलब्ध	150	NAE0836379	निर्वाचक का नाम : फूली दवी पति का नाम: प्रवीण कुमार गृह संख्या : 88 उम्र : 32 लिंग : महिला	फोटो उपलब्ध

अनुभाग की संख्या व नाम : 1-चौधरियों मनरोनियो के बरे सावी धीर बोसा नाडा, गजीपुरा

151	NAE2094555	निर्वाचक का नाम : रमेश कुमार पिता का नाम: नारना राम गृह संख्या : 88 उम्र : 24 लिंग : पुरुष	152	RJ/22/172/378563	निर्वाचक का नाम : जंगाल कुंवर पति का नाम: भंवर सिंह गृह संख्या : 89 उम्र : 56 लिंग : महिला	153	NAE1065903	निर्वाचक का नाम : जितेन्द्र सिंह पिता का नाम: भंवर सिंह गृह संख्या : 89 उम्र : 29 लिंग : पुरुष
154	RJ/22/172/378488	निर्वाचक का नाम : दलपत सिंह पिता का नाम: शिव नाथ सिंह गृह संख्या : 91 उम्र : 68 लिंग : पुरुष	155	RJ/22/172/378757	निर्वाचक का नाम : जंगालकुवर पति का नाम: दलपत सिंह गृह संख्या : 91 उम्र : 66 लिंग : महिला	156	NAE0139493	निर्वाचक का नाम : नारायण सिंह पिता का नाम: दलपत सिंह गृह संख्या : 91 उम्र : 40 लिंग : पुरुष
157	NAE0139154	निर्वाचक का नाम : गोपाल सिंह पिता का नाम: दलपत सिंह गृह संख्या : 91 उम्र : 38 लिंग : पुरुष	158	NAE0139501	निर्वाचक का नाम : लंका कंवर पति का नाम: नारायण सिंह गृह संख्या : 91 उम्र : 37 लिंग : महिला	159	NAE0546259	निर्वाचक का नाम : प्रकाश कंवर पति का नाम: गोपाल सिंह गृह संख्या : 91 उम्र : 34 लिंग : महिला
160	NAE2144384	निर्वाचक का नाम : किरण कंवर पिता का नाम: नारायण सिंह गृह संख्या : 91 उम्र : 19 लिंग : महिला	161	RJ/22/172/378754	निर्वाचक का नाम : छैल कुंवर पति का नाम: छैल सिंह गृह संख्या : 92 उम्र : 60 लिंग : महिला	162	KLC1630748	निर्वाचक का नाम : राम सिंह पिता का नाम: वरद सिंह गृह संख्या : 92 उम्र : 60 लिंग : पुरुष
163	KLC2239986	निर्वाचक का नाम : ईश्वर सिंह पिता का नाम: वरद सिंह गृह संख्या : 92 उम्र : 57 लिंग : पुरुष	164	RJ/22/172/379041	निर्वाचक का नाम : अनेक कुंवर पति का नाम: ईश्वर सिंह गृह संख्या : 92 उम्र : 52 लिंग : महिला	165	KLC1630755	निर्वाचक का नाम : हंस कंवर पति का नाम: रामसिंह गृह संख्या : 92 उम्र : 50 लिंग : महिला
166	NAE0514141	निर्वाचक का नाम : मनोहरसिंह पिता का नाम: छोल सिंह गृह संख्या : 92 उम्र : 38 लिंग : पुरुष	167	NAE1025972	निर्वाचक का नाम : सुरेन्द्र सिंह पिता का नाम: छेल सिंह गृह संख्या : 92 उम्र : 32 लिंग : पुरुष	168	NAE1205640	निर्वाचक का नाम : कदम कंवर पति का नाम: मनोहर सिंह गृह संख्या : 92 उम्र : 32 लिंग : महिला
169	NAE1719905	निर्वाचक का नाम : इंद्र सिंग पिता का नाम: राम सिंह गृह संख्या : 92 उम्र : 27 लिंग : पुरुष	170	NAE1772599	निर्वाचक का नाम : टंकल कुंवर अन्य: रामसिंह गृह संख्या : 92 उम्र : 26 लिंग : महिला	171	NAE1773217	निर्वाचक का नाम : सुमेर सिंह पिता का नाम: रामसिंह गृह संख्या : 92 उम्र : 26 लिंग : पुरुष
172	NAE2147890	निर्वाचक का नाम : अनिता कंवर पिता का नाम: ईश्वर सिंह गृह संख्या : 92 उम्र : 24 लिंग : महिला	173	RJ/22/172/378301	निर्वाचक का नाम : गणपत सिंह पिता का नाम: धुक सिंह गृह संख्या : 93 उम्र : 67 लिंग : पुरुष	174	RJ/22/172/378759	निर्वाचक का नाम : आनन्द कुंवर पति का नाम: गणपत सिंह गृह संख्या : 93 उम्र : 64 लिंग : महिला
175	NAE0546242	निर्वाचक का नाम : जीतु कंवर पति का नाम: पाबू सिंह गृह संख्या : 93 उम्र : 37 लिंग : महिला	176	NAE0514216	निर्वाचक का नाम : पाबूसिंह पिता का नाम: गणपतसिंह गृह संख्या : 93 उम्र : 36 लिंग : पुरुष	177	NAE2051811	निर्वाचक का नाम : पारस कंवर पति का नाम: पूर्ण सिंह देवल गृह संख्या : 93 उम्र : 31 लिंग : महिला
178	NAE2051829	निर्वाचक का नाम : पूर्ण सिंह देवल पिता का नाम: गणपत सिंह देवल गृह संख्या : 93 उम्र : 29 लिंग : पुरुष	179	NAE2157899	निर्वाचक का नाम : रमेशकंवर सोलंकी पति का नाम: हितपाल सिंह गृह संख्या : 93 उम्र : 29 लिंग : महिला	180	NAE2157980	निर्वाचक का नाम : हितपाल सिंह पिता का नाम: गणपत सिंह गृह संख्या : 93 उम्र : 24 लिंग : पुरुष

अनुभाग की संख्या व नाम : 1-चौधरियों मनरोनियो के बरे सावी धीर बोसा नाडा, गजीपुरा

181	RJ/22/172/378305	निर्वाचक का नाम : काला राम पिता का नाम: देवा राम गृह संख्या : 95 उम्र : 63 लिंग : पुरुष	फोटो उपलब्ध	182	RJ/22/172/378608	निर्वाचक का नाम : हरीयो पिता का नाम: काला राम गृह संख्या : 95 उम्र : 59 लिंग : पुरुष	फोटो उपलब्ध	183	KLC2239549	निर्वाचक का नाम : तगाराम पिता का नाम: रतनाराम गृह संख्या : 95 उम्र : 40 लिंग : पुरुष	फोटो उपलब्ध
184	NAE0277541	निर्वाचक का नाम : कवली पति का नाम: छोगाराम गृह संख्या : 95 उम्र : 37 लिंग : महिला	फोटो उपलब्ध	185	NAE0757377	निर्वाचक का नाम : रमेश कुमार पिता का नाम: रतनाराम गृह संख्या : 95 उम्र : 32 लिंग : पुरुष	फोटो उपलब्ध	186	NAE1025600	निर्वाचक का नाम : आम्बाराम पिता का नाम: रतनाराम गृह संख्या : 95 उम्र : 32 लिंग : पुरुष	फोटो उपलब्ध
187	NAE1515659	निर्वाचक का नाम : राणाराम पिता का नाम: कालाराम गृह संख्या : 95 उम्र : 26 लिंग : पुरुष	फोटो उपलब्ध	188	NAE1734235	निर्वाचक का नाम : गीता देवी पिता का नाम: तगाराम गृह संख्या : 95 उम्र : 24 लिंग : महिला	फोटो उपलब्ध	189	NAE2097699	निर्वाचक का नाम : जोसना कुमारी पति का नाम: राणा राम गृह संख्या : 95 उम्र : 22 लिंग : महिला	फोटो उपलब्ध
190	NAE2260180	निर्वाचक का नाम : कृष्ण कुमार पिता का नाम: काला राम गृह संख्या : 95 उम्र : 19 लिंग : पुरुष	फोटो उपलब्ध	191	RJ/22/172/378649	निर्वाचक का नाम : छोगा राम पिता का नाम: रतना राम गृह संख्या : 95/1 उम्र : 56 लिंग : पुरुष	फोटो उपलब्ध	192	RJ/22/172/378492	निर्वाचक का नाम : जवा राम पिता का नाम: रतना राम गृह संख्या : 95/2 उम्र : 55 लिंग : पुरुष	फोटो उपलब्ध
193	NAE1542760	निर्वाचक का नाम : छगन देवी पति का नाम: जवा राम गृह संख्या : 95/2 उम्र : 25 लिंग : महिला	फोटो उपलब्ध	194	NAE0085670	निर्वाचक का नाम : रंगा राम पिता का नाम: रतना राम गृह संख्या : 95/4 उम्र : 51 लिंग : पुरुष	फोटो उपलब्ध	195	RJ/22/172/378744	निर्वाचक का नाम : केसी पति का नाम: दरजा गृह संख्या : 96 उम्र : 67 लिंग : महिला	फोटो उपलब्ध
196	RJ/22/172/379056	निर्वाचक का नाम : नरसा पिता का नाम: हटा गृह संख्या : 96 उम्र : 64 लिंग : पुरुष	फोटो उपलब्ध	197	RJ/22/172/378745	निर्वाचक का नाम : छोगा पिता का नाम: हटा गृह संख्या : 96 उम्र : 63 लिंग : पुरुष	फोटो उपलब्ध	198	RJ/22/172/378570	निर्वाचक का नाम : समदा पति का नाम: छोगा गृह संख्या : 96 उम्र : 60 लिंग : महिला	फोटो उपलब्ध
199	RJ/22/172/378179	निर्वाचक का नाम : करता पिता का नाम: हटा गृह संख्या : 96 उम्र : 60 लिंग : पुरुष	फोटो उपलब्ध	200	RJ/22/172/378572	निर्वाचक का नाम : समु पति का नाम: नरसा गृह संख्या : 96 उम्र : 59 लिंग : महिला	फोटो उपलब्ध	201	RJ/22/172/378291	निर्वाचक का नाम : केवा पिता का नाम: हटा गृह संख्या : 96 उम्र : 58 लिंग : पुरुष	फोटो उपलब्ध
202	KLC2148492	निर्वाचक का नाम : गेलू पति का नाम: करता गृह संख्या : 96 उम्र : 50 लिंग : महिला	फोटो उपलब्ध	203	KLC2148484	निर्वाचक का नाम : कस्तुदेवी पति का नाम: केवा गृह संख्या : 96 उम्र : 49 लिंग : महिला	फोटो उपलब्ध	204	NAE0358853	निर्वाचक का नाम : लक्ष्मण राम पिता का नाम: दरजाराम गृह संख्या : 96 उम्र : 40 लिंग : पुरुष	फोटो उपलब्ध
205	NAE0455105	निर्वाचक का नाम : पारसमल पिता का नाम: दरजाराम गृह संख्या : 96 उम्र : 38 लिंग : पुरुष	फोटो उपलब्ध	206	NAE0455113	निर्वाचक का नाम : सुजानाराम पिता का नाम: छोगाराम गृह संख्या : 96 उम्र : 37 लिंग : पुरुष	फोटो उपलब्ध	207	NAE0358861	निर्वाचक का नाम : सांवलाराम पिता का नाम: दरजाराम गृह संख्या : 96 उम्र : 34 लिंग : पुरुष	फोटो उपलब्ध
208	NAE0545905	निर्वाचक का नाम : धनाराम पिता का नाम: छोगाराम गृह संख्या : 96 उम्र : 33 लिंग : पुरुष	फोटो उपलब्ध	209	NAE1721208	निर्वाचक का नाम : वरजु देवी पति का नाम: लक्ष्मण राम गृह संख्या : 96 उम्र : 30 लिंग : महिला	फोटो उपलब्ध	210	NAE1784719	निर्वाचक का नाम : मफ्री देवी पति का नाम: सुजाना राम गृह संख्या : 96 उम्र : 29 लिंग : महिला	फोटो उपलब्ध

अनुभाग की संख्या व नाम : 1-चौधरियों मनरोनियो के बरे सावी धीर बोसा नाडा, गजीपुरा

211	NAE1908144	निर्वाचक का नाम : मकना राम पिता का नाम: नरसा राम गृह संख्या : 96 उम्र : 29 लिंग : पुरुष	फोटो उपलब्ध	212	NAE1405471	निर्वाचक का नाम : बाबू राम पिता का नाम: करता राम गृह संख्या : 96 उम्र : 28 लिंग : पुरुष	फोटो उपलब्ध	213	NAE1623289	निर्वाचक का नाम : टगा राम पिता का नाम: छोगा राम गृह संख्या : 96 उम्र : 27 लिंग : पुरुष	फोटो उपलब्ध
214	NAE1899665	निर्वाचक का नाम : जोधा राम पिता का नाम: नरसा राम गृह संख्या : 96 उम्र : 26 लिंग : पुरुष	फोटो उपलब्ध	215	NAE1773787	निर्वाचक का नाम : वदामी कुमारी पिता का नाम: करता गृह संख्या : 96 उम्र : 22 लिंग : महिला	फोटो उपलब्ध	216	RJ/22/172/378544	निर्वाचक का नाम : पुनमा पिता का नाम: रेखा गृह संख्या : 97 उम्र : 63 लिंग : पुरुष	फोटो उपलब्ध
217	RJ/22/172/378241	निर्वाचक का नाम : सूकी पति का नाम: पूनमा गृह संख्या : 97 उम्र : 60 लिंग : महिला	फोटो उपलब्ध	218	RJ/22/172/378545	निर्वाचक का नाम : पकीया पिता का नाम: रेखा गृह संख्या : 97 उम्र : 58 लिंग : पुरुष	फोटो उपलब्ध	219	RJ/22/172/378747	निर्वाचक का नाम : गणीया पिता का नाम: रेखा गृह संख्या : 97 उम्र : 57 लिंग : पुरुष	फोटो उपलब्ध
220	KLC1787142	निर्वाचक का नाम : चम्पा पति का नाम: पकीया गृह संख्या : 97 उम्र : 55 लिंग : महिला	फोटो उपलब्ध	221	KLC1787159	निर्वाचक का नाम : वदणो पति का नाम: गणीया गृह संख्या : 97 उम्र : 47 लिंग : महिला	फोटो उपलब्ध	222	KLC2148542	निर्वाचक का नाम : धकू राम पिता का नाम: रेखा गृह संख्या : 97 उम्र : 47 लिंग : पुरुष	फोटो उपलब्ध
223	NAE2183796	निर्वाचक का नाम : पंखू देवी पति का नाम: धकू राम गृह संख्या : 97 उम्र : 41 लिंग : महिला	फोटो उपलब्ध	224	NAE0545806	निर्वाचक का नाम : हरसन राम पिता का नाम: पुनमाराम गृह संख्या : 97 उम्र : 36 लिंग : पुरुष	फोटो उपलब्ध	225	NAE0545814	निर्वाचक का नाम : बदामी देवी पति का नाम: हरसन राम गृह संख्या : 97 उम्र : 34 लिंग : महिला	फोटो उपलब्ध
226	NAE1404680	निर्वाचक का नाम : जोईता राम पिता का नाम: पूनमा राम गृह संख्या : 97 उम्र : 28 लिंग : पुरुष	फोटो उपलब्ध	227	NAE1688480	निर्वाचक का नाम : रमेश कुमार पिता का नाम: पुख राज गृह संख्या : 97 उम्र : 25 लिंग : पुरुष	फोटो उपलब्ध	228	NAE1623230	निर्वाचक का नाम : महेंद्र कुमार पिता का नाम: गणेशा राम गृह संख्या : 97 उम्र : 24 लिंग : पुरुष	फोटो उपलब्ध
229	NAE1783463	निर्वाचक का नाम : जोशना देवी पति का नाम: रमेश कुमार गृह संख्या : 97 उम्र : 24 लिंग : महिला	फोटो उपलब्ध	# 230	NAE1845742	निर्वाचक का नाम : अर्जुन राम पिता का नाम: पुखराज गृह संख्या : 97 उम्र : 23 लिंग : पुरुष	फोटो उपलब्ध	231	NAE2164945	निर्वाचक का नाम : गौतम कुमार पिता का नाम: धकू राम गृह संख्या : 97 उम्र : 21 लिंग : पुरुष	फोटो उपलब्ध
232	NAE2227528	निर्वाचक का नाम : नीता कुमारी पिता का नाम: धकू राम गृह संख्या : 97 उम्र : 19 लिंग : महिला	फोटो उपलब्ध	233	RJ/22/172/378765	निर्वाचक का नाम : नारणा पिता का नाम: पाता गृह संख्या : 98 उम्र : 87 लिंग : पुरुष	फोटो उपलब्ध	234	RJ/22/172/378446	निर्वाचक का नाम : लेरी पति का नाम: नारणा गृह संख्या : 98 उम्र : 83 लिंग : महिला	फोटो उपलब्ध
235	RJ/22/172/378823	निर्वाचक का नाम : खंगारा पिता का नाम: नारणा गृह संख्या : 98 उम्र : 63 लिंग : पुरुष	फोटो उपलब्ध	236	RJ/22/172/378456	निर्वाचक का नाम : पुनी पति का नाम: खंगारा गृह संख्या : 98 उम्र : 60 लिंग : महिला	फोटो उपलब्ध	237	RJ/22/172/378359	निर्वाचक का नाम : अचला पिता का नाम: नारणा गृह संख्या : 98 उम्र : 59 लिंग : पुरुष	फोटो उपलब्ध
238	RJ/22/172/379033	निर्वाचक का नाम : गेलु पति का नाम: अचला गृह संख्या : 98 उम्र : 55 लिंग : महिला	फोटो उपलब्ध	239	RJ/22/172/378368	निर्वाचक का नाम : अजबा पिता का नाम: नारणा गृह संख्या : 98 उम्र : 50 लिंग : पुरुष	फोटो उपलब्ध	240	NAE0277319	निर्वाचक का नाम : मफरी देवी पति का नाम: अजबाराम गृह संख्या : 98 उम्र : 47 लिंग : महिला	फोटो उपलब्ध

अनुभाग की संख्या व नाम : 1-चौधरियों मनरोनियो के बरे सावी धीर बोसा नाडा,गजीपुरा

241	NAE0277830	निर्वाचक का नाम : समरथा राम पिता का नाम: नारणाराम गृह संख्या : 98 उम्र : 42 लिंग : पुरुष	फोटो उपलब्ध	242	NAE0277848	निर्वाचक का नाम : नावी देवी पति का नाम: समरथाराम गृह संख्या : 98 उम्र : 39 लिंग : महिला	फोटो उपलब्ध	243	NAE0546051	निर्वाचक का नाम : वगताराम पिता का नाम: अचलाराम गृह संख्या : 98 उम्र : 33 लिंग : पुरुष	फोटो उपलब्ध
244	NAE0514299	निर्वाचक का नाम : गलबाराम पिता का नाम: खंगाराराम गृह संख्या : 98 उम्र : 33 लिंग : पुरुष	फोटो उपलब्ध	245	NAE0514307	निर्वाचक का नाम : पदमाराम पिता का नाम: खंगाराराम गृह संख्या : 98 उम्र : 33 लिंग : पुरुष	फोटो उपलब्ध	246	NAE1351329	निर्वाचक का नाम : ओबु देवी पति का नाम: गलबा राम गृह संख्या : 98 उम्र : 31 लिंग : महिला	फोटो उपलब्ध
247	NAE1317882	निर्वाचक का नाम : जोधाराम पिता का नाम: खंगाराराम गृह संख्या : 98 उम्र : 30 लिंग : पुरुष	फोटो उपलब्ध	248	NAE1351303	निर्वाचक का नाम : सुबटी देवी पति का नाम: पदमा राम गृह संख्या : 98 उम्र : 30 लिंग : महिला	फोटो उपलब्ध	249	NAE1856251	निर्वाचक का नाम : शांता देवी पति का नाम: वगता राम गृह संख्या : 98 उम्र : 27 लिंग : महिला	फोटो उपलब्ध
250	NAE1351295	निर्वाचक का नाम : बाबू राम पिता का नाम: खंगारा राम गृह संख्या : 98 उम्र : 26 लिंग : पुरुष	फोटो उपलब्ध	251	NAE2157774	निर्वाचक का नाम : सुरेश कुमार पिता का नाम: अछला राम गृह संख्या : 98 उम्र : 26 लिंग : पुरुष	फोटो उपलब्ध	252	NAE2164747	निर्वाचक का नाम : भमरा राम पिता का नाम: अजबा राम गृह संख्या : 98 उम्र : 21 लिंग : पुरुष	फोटो उपलब्ध
253	NAE2164804	निर्वाचक का नाम : नीता कुमारी पिता का नाम: अजबा राम गृह संख्या : 98 उम्र : 19 लिंग : महिला	फोटो उपलब्ध	254	RJ/22/172/378430	निर्वाचक का नाम : मेती पति का नाम: हकमा गृह संख्या : 99 उम्र : 71 लिंग : महिला	फोटो उपलब्ध	255	RJ/22/172/378465	निर्वाचक का नाम : गीगा पिता का नाम: सामती गृह संख्या : 99 उम्र : 66 लिंग : पुरुष	फोटो उपलब्ध
256	RJ/22/172/378414	निर्वाचक का नाम : धुनी पति का नाम: गीगा गृह संख्या : 99 उम्र : 63 लिंग : महिला	फोटो उपलब्ध	257	KLC1787167	निर्वाचक का नाम : चौधरी मसराराम हकमाजी पिता का नाम: हकमाजी चौधरी गृह संख्या : 99 उम्र : 43 लिंग : पुरुष	फोटो उपलब्ध	258	NAE0419085	निर्वाचक का नाम : बीजाराम पिता का नाम: हकमाराम गृह संख्या : 99 उम्र : 41 लिंग : पुरुष	फोटो उपलब्ध
259	NAE0419119	निर्वाचक का नाम : कला राम पिता का नाम: हकमाराम गृह संख्या : 99 उम्र : 37 लिंग : पुरुष	फोटो उपलब्ध	260	NAE0798462	निर्वाचक का नाम : पातु देवी पति का नाम: मसराराम गृह संख्या : 99 उम्र : 34 लिंग : महिला	फोटो उपलब्ध	261	NAE0798454	निर्वाचक का नाम : दरिया देवी पति का नाम: बीजाराम गृह संख्या : 99 उम्र : 32 लिंग : महिला	फोटो उपलब्ध
262	NAE0836023	निर्वाचक का नाम : महादेवा राम पिता का नाम: गीगाराम गृह संख्या : 99 उम्र : 31 लिंग : पुरुष	फोटो उपलब्ध	263	NAE2002632	निर्वाचक का नाम : कोकू कुमारी पति का नाम: कलाराम चौधरी गृह संख्या : 99 उम्र : 26 लिंग : महिला	फोटो उपलब्ध	264	NAE2033439	निर्वाचक का नाम : पुरा राम चौधरी पिता का नाम: हकमा राम गृह संख्या : 99 उम्र : 25 लिंग : पुरुष	फोटो उपलब्ध
265	NAE1688464	निर्वाचक का नाम : कसना राम पिता का नाम: गीगा राम गृह संख्या : 99 उम्र : 24 लिंग : पुरुष	फोटो उपलब्ध	266	NAE1827013	निर्वाचक का नाम : लसा राम पिता का नाम: गीगा राम गृह संख्या : 99 उम्र : 24 लिंग : पुरुष	फोटो उपलब्ध	267	NAE1998624	निर्वाचक का नाम : सुरेश कुमार पिता का नाम: गीगा राम गृह संख्या : 99 उम्र : 20 लिंग : पुरुष	फोटो उपलब्ध
268	RJ/22/172/378598	निर्वाचक का नाम : मोवनी पति का नाम: मसरा गृह संख्या : 100 उम्र : 63 लिंग : महिला	फोटो उपलब्ध	269	NAE0896662	निर्वाचक का नाम : नारणा पिता का नाम: वेना गृह संख्या : 100 उम्र : 60 लिंग : पुरुष	फोटो उपलब्ध	270	RJ/22/172/378599	निर्वाचक का नाम : मीरा पति का नाम: नारणा गृह संख्या : 100 उम्र : 59 लिंग : महिला	फोटो उपलब्ध

अनुभाग की संख्या व नाम : 1-चौधरियों मनरोनियो के बरे सावी धीर बोसा नाडा,गजीपुरा

271	NAE0546184	निर्वाचक का नाम : वसनाराम पिता का नाम: मसराराम गृह संख्या : 100 उम्र : 45 लिंग : पुरुष	फोटो उपलब्ध	272	NAE1025923	निर्वाचक का नाम : भीखाराम पिता का नाम: नारणाराम गृह संख्या : 100 उम्र : 43 लिंग : पुरुष	फोटो उपलब्ध	273	NAE1025931	निर्वाचक का नाम : कमला देवी पिता का नाम: भीखाराम गृह संख्या : 100 उम्र : 40 लिंग : महिला	फोटो उपलब्ध
274	NAE0546200	निर्वाचक का नाम : अमियो देवी पति का नाम: वसनाराम गृह संख्या : 100 उम्र : 35 लिंग : महिला	फोटो उपलब्ध	275	NAE1902444	निर्वाचक का नाम : मुकेश कुमार पिता का नाम: मसराराम गृह संख्या : 100 उम्र : 29 लिंग : पुरुष	फोटो उपलब्ध	276	NAE1902279	निर्वाचक का नाम : जगदीश कुमार पिता का नाम: वचनाराम गृह संख्या : 100 उम्र : 22 लिंग : पुरुष	फोटो उपलब्ध
277	RJ/22/172/379026	निर्वाचक का नाम : चम्पा पति का नाम: ठाकरी गृह संख्या : 101 उम्र : 91 लिंग : महिला	फोटो उपलब्ध	278	NAE1625052	निर्वाचक का नाम : माधा राम पिता का नाम: ठाकरी गृह संख्या : 101 उम्र : 63 लिंग : पुरुष	फोटो उपलब्ध	279	RJ/22/172/379069	निर्वाचक का नाम : गणेशा पिता का नाम: ठाकरी गृह संख्या : 101 उम्र : 61 लिंग : पुरुष	फोटो उपलब्ध
280	RJ/22/172/379023	निर्वाचक का नाम : सूकी पति का नाम: माधा गृह संख्या : 101 उम्र : 55 लिंग : महिला	फोटो उपलब्ध	281	NAE0139527	निर्वाचक का नाम : पूराराम पिता का नाम: ठाकरीराम गृह संख्या : 101 उम्र : 42 लिंग : पुरुष	फोटो उपलब्ध	282	NAE0139360	निर्वाचक का नाम : वगतू देवी पति का नाम: गणेशाराम गृह संख्या : 101 उम्र : 42 लिंग : महिला	फोटो उपलब्ध
283	NAE0139352	निर्वाचक का नाम : कस्तु देवी पति का नाम: भगाराम गृह संख्या : 101 उम्र : 41 लिंग : महिला	फोटो उपलब्ध	284	NAE0139246	निर्वाचक का नाम : मंजू पति का नाम: हरकाराम गृह संख्या : 101 उम्र : 40 लिंग : महिला	फोटो उपलब्ध	285	NAE1574409	निर्वाचक का नाम : टमका पति का नाम: तगाराम गृह संख्या : 101 उम्र : 39 लिंग : महिला	फोटो उपलब्ध
286	NAE1574425	निर्वाचक का नाम : तगाराम पिता का नाम: माढा राम गृह संख्या : 101 उम्र : 28 लिंग : पुरुष	फोटो उपलब्ध	287	NAE2099158	निर्वाचक का नाम : नीता कुमारी पिता का नाम: माधा राम गृह संख्या : 101 उम्र : 21 लिंग : महिला	फोटो उपलब्ध	288	NAE2247005	निर्वाचक का नाम : नरेश कुमार पिता का नाम: माधा राम गृह संख्या : 101 उम्र : 19 लिंग : पुरुष	फोटो उपलब्ध
289	KLC1630763	निर्वाचक का नाम : राजो पति का नाम: तेजा गृह संख्या : 101/1 उम्र : 45 लिंग : महिला	फोटो उपलब्ध	290	NAE2099125	निर्वाचक का नाम : मुकेश कुमार पिता का नाम: तेजा राम गृह संख्या : 101/1 उम्र : 20 लिंग : पुरुष	फोटो उपलब्ध	291	RJ/22/172/379070	निर्वाचक का नाम : भगा पिता का नाम: ठाकरी गृह संख्या : 101/2 उम्र : 49 लिंग : पुरुष	फोटो उपलब्ध
292	KLC1630961	निर्वाचक का नाम : हरका पिता का नाम: ठाकरी गृह संख्या : 101/3 उम्र : 44 लिंग : पुरुष	फोटो उपलब्ध	293	NAE0277251	निर्वाचक का नाम : पिकी देवी पति का नाम: पुराराम गृह संख्या : 101/4 उम्र : 38 लिंग : महिला	फोटो उपलब्ध	294	RJ/22/172/378329	निर्वाचक का नाम : बगदा पिता का नाम: जीवा गृह संख्या : 102 उम्र : 53 लिंग : पुरुष	फोटो उपलब्ध
295	NAE0053165	निर्वाचक का नाम : समदा पति का नाम: बगदा गृह संख्या : 102 उम्र : 51 लिंग : महिला	फोटो उपलब्ध	296	KLC1787175	निर्वाचक का नाम : पीरा पिता का नाम: जीवा गृह संख्या : 102 उम्र : 45 लिंग : पुरुष	फोटो उपलब्ध	297	NAE0237396	निर्वाचक का नाम : बदामी पति का नाम: पीरा गृह संख्या : 102 उम्र : 43 लिंग : महिला	फोटो उपलब्ध
298	NAE0419200	निर्वाचक का नाम : हाजाराम पिता का नाम: जीवाराम गृह संख्या : 102 उम्र : 38 लिंग : पुरुष	फोटो उपलब्ध	299	NAE0836080	निर्वाचक का नाम : समदा देवी पति का नाम: हाजाराम गृह संख्या : 102 उम्र : 36 लिंग : महिला	फोटो उपलब्ध	300	NAE2259299	निर्वाचक का नाम : ममता कुमारी पिता का नाम: पीरा राम गृह संख्या : 102 उम्र : 19 लिंग : महिला	फोटो उपलब्ध

301	RJ/22/172/378278	निर्वाचक का नाम : प्रेमा पिता का नाम: हेमा गृह संख्या : 103 उम्र : 66 लिंग : पुरुष	फोटो उपलब्ध	302	RJ/22/172/378268	निर्वाचक का नाम : सारी पति का नाम: प्रेमा गृह संख्या : 103 उम्र : 63 लिंग : महिला	फोटो उपलब्ध	303	NAE0237073	निर्वाचक का नाम : पहलाजा राम पिता का नाम: प्रेमराम गृह संख्या : 103 उम्र : 36 लिंग : पुरुष	फोटो उपलब्ध
304	NAE0546309	निर्वाचक का नाम : नरिंगा राम पिता का नाम: प्रेमराम गृह संख्या : 103 उम्र : 34 लिंग : पुरुष	फोटो उपलब्ध	305	NAE0836122	निर्वाचक का नाम : देशु देवी पति का नाम: प्रहलादाराम गृह संख्या : 103 उम्र : 32 लिंग : महिला	फोटो उपलब्ध	306	NAE1521897	निर्वाचक का नाम : कमला देवी पति का नाम: नरिंगा राम गृह संख्या : 103 उम्र : 26 लिंग : महिला	फोटो उपलब्ध
307	RJ/22/172/378381	निर्वाचक का नाम : चम्पा पति का नाम: काला गृह संख्या : 104 उम्र : 64 लिंग : महिला	फोटो उपलब्ध	308	NAE0514505	निर्वाचक का नाम : वरधाराम पिता का नाम: कालाराम गृह संख्या : 104 उम्र : 34 लिंग : पुरुष	फोटो उपलब्ध	309	NAE1026053	निर्वाचक का नाम : रमेश कुमार पिता का नाम: कालाराम गृह संख्या : 104 उम्र : 32 लिंग : पुरुष	फोटो उपलब्ध
310	NAE2098457	निर्वाचक का नाम : मकना राम पिता का नाम: काला राम गृह संख्या : 104 उम्र : 29 लिंग : पुरुष	फोटो उपलब्ध	311	NAE2099372	निर्वाचक का नाम : सूबटी देवी पति का नाम: रमेश कुमार गृह संख्या : 104 उम्र : 28 लिंग : महिला	फोटो उपलब्ध	312	NAE1623081	निर्वाचक का नाम : पंखू देवी पति का नाम: वरधा राम गृह संख्या : 104 उम्र : 24 लिंग : महिला	फोटो उपलब्ध
313	RJ/22/172/378477	निर्वाचक का नाम : जानु पिता का नाम: खेमा गृह संख्या : 105 उम्र : 76 लिंग : पुरुष	फोटो उपलब्ध	314	RJ/22/172/378252	निर्वाचक का नाम : मेती पति का नाम: जानु गृह संख्या : 105 उम्र : 71 लिंग : महिला	फोटो उपलब्ध	315	NAE0139535	निर्वाचक का नाम : जोईताराम पिता का नाम: जानूराम गृह संख्या : 105 उम्र : 38 लिंग : पुरुष	फोटो उपलब्ध
316	NAE0836114	निर्वाचक का नाम : तगी देवी पति का नाम: जोईताराम गृह संख्या : 105 उम्र : 33 लिंग : महिला	फोटो उपलब्ध	317	NAE1404748	निर्वाचक का नाम : करमी राम पिता का नाम: जोनू राम गृह संख्या : 105 उम्र : 29 लिंग : पुरुष	फोटो उपलब्ध	318	NAE1720135	निर्वाचक का नाम : शारदा देवी पति का नाम: करमी राम गृह संख्या : 105 उम्र : 24 लिंग : महिला	फोटो उपलब्ध
319	RJ/22/172/378467	निर्वाचक का नाम : हीरा पिता का नाम: खेमा गृह संख्या : 106 उम्र : 66 लिंग : पुरुष	फोटो उपलब्ध	320	RJ/22/172/378775	निर्वाचक का नाम : सदणो पति का नाम: हीरा गृह संख्या : 106 उम्र : 63 लिंग : महिला	फोटो उपलब्ध	321	NAE0139543	निर्वाचक का नाम : जैरूपा राम पिता का नाम: हीराराम गृह संख्या : 106 उम्र : 39 लिंग : पुरुष	फोटो उपलब्ध
322	NAE0139550	निर्वाचक का नाम : वचनाराम पिता का नाम: हीराराम गृह संख्या : 106 उम्र : 36 लिंग : पुरुष	फोटो उपलब्ध	323	NAE0545822	निर्वाचक का नाम : मंजू देवी पति का नाम: वसनाराम गृह संख्या : 106 उम्र : 35 लिंग : महिला	फोटो उपलब्ध	324	NAE0836130	निर्वाचक का नाम : लक्ष्मी देवी पति का नाम: जैरूपाराम गृह संख्या : 106 उम्र : 33 लिंग : महिला	फोटो उपलब्ध
325	NAE0545467	निर्वाचक का नाम : अनिल कुमार पिता का नाम: हिराराम गृह संख्या : 106 उम्र : 32 लिंग : पुरुष	फोटो उपलब्ध	326	RJ/22/172/378335	निर्वाचक का नाम : उका पिता का नाम: हेमा गृह संख्या : 107 उम्र : 76 लिंग : पुरुष	फोटो उपलब्ध	327	KLC1630771	निर्वाचक का नाम : मूला पिता का नाम: उका गृह संख्या : 107 उम्र : 47 लिंग : पुरुष	फोटो उपलब्ध
328	KLC1630789	निर्वाचक का नाम : चम्पा पति का नाम: मूला गृह संख्या : 107 उम्र : 45 लिंग : महिला	फोटो उपलब्ध	329	RJ/22/172/379011	निर्वाचक का नाम : अजा पिता का नाम: उकजी गृह संख्या : 107 उम्र : 43 लिंग : पुरुष	फोटो उपलब्ध	330	NAE0277368	निर्वाचक का नाम : माईगाराम पिता का नाम: उकाराम गृह संख्या : 107 उम्र : 38 लिंग : पुरुष	फोटो उपलब्ध

331	NAE0836098	निर्वाचक का नाम : छगन देवी पति का नाम: अजाराम गृह संख्या : 107 उम्र : 35 लिंग : महिला	फोटो उपलब्ध	332	NAE0836106	निर्वाचक का नाम : बदामी देवी पति का नाम: माईगाराम गृह संख्या : 107 उम्र : 33 लिंग : महिला	फोटो उपलब्ध	333	RJ/22/172/378741	निर्वाचक का नाम : नारणा पिता का नाम: देवा गृह संख्या : 108 उम्र : 78 लिंग : पुरुष	फोटो उपलब्ध
334	RJ/22/172/378594	निर्वाचक का नाम : परबी पति का नाम: नारणा गृह संख्या : 108 उम्र : 73 लिंग : महिला	फोटो उपलब्ध	335	RJ/22/172/378743	निर्वाचक का नाम : राजो पति का नाम: भारता गृह संख्या : 108 उम्र : 64 लिंग : महिला	फोटो उपलब्ध	336	NAE0455121	निर्वाचक का नाम : उगम पति का नाम: अचला गृह संख्या : 108 उम्र : 49 लिंग : महिला	फोटो उपलब्ध
337	NAE2149334	निर्वाचक का नाम : अचला पिता का नाम: नारणा गृह संख्या : 108 उम्र : 44 लिंग : पुरुष	फोटो उपलब्ध	338	NAE0419176	निर्वाचक का नाम : अमराराम अन्य: भारताराम गृह संख्या : 108 उम्र : 33 लिंग : पुरुष	फोटो उपलब्ध	339	NAE1716059	निर्वाचक का नाम : ध्रोपी देवी पति का नाम: अमरा राम गृह संख्या : 108 उम्र : 24 लिंग : महिला	फोटो उपलब्ध
340	KLC2240448	निर्वाचक का नाम : समरथा पिता का नाम: नारणा गृह संख्या : 108/1 उम्र : 45 लिंग : पुरुष	फोटो उपलब्ध	341	KLC2240406	निर्वाचक का नाम : हाजा पिता का नाम: नारणा गृह संख्या : 108/2 उम्र : 44 लिंग : पुरुष	फोटो उपलब्ध	342	NAE2217198	निर्वाचक का नाम : लासी देवी पति का नाम: सुजाना गृह संख्या : 109 उम्र : 71 लिंग : महिला	फोटो उपलब्ध
343	NAE0139139	निर्वाचक का नाम : मूला पिता का नाम: सुजाना गृह संख्या : 109 उम्र : 43 लिंग : पुरुष	फोटो उपलब्ध	344	NAE0139337	निर्वाचक का नाम : चूती देवी पति का नाम: मूलाराम गृह संख्या : 109 उम्र : 39 लिंग : महिला	फोटो उपलब्ध	345	NAE0139519	निर्वाचक का नाम : तगाराम पिता का नाम: सुजानाराम गृह संख्या : 109 उम्र : 36 लिंग : पुरुष	फोटो उपलब्ध
346	NAE0910513	निर्वाचक का नाम : जमना देवी पति का नाम: तगाराम गृह संख्या : 109 उम्र : 33 लिंग : महिला	फोटो उपलब्ध	347	RJ/22/172/378651	निर्वाचक का नाम : अभय सिंह पिता का नाम: किशोर सिंह गृह संख्या : 111 उम्र : 65 लिंग : पुरुष	फोटो उपलब्ध	348	RJ/22/172/379077	निर्वाचक का नाम : छैल कुंवर पति का नाम: अभय सिंह गृह संख्या : 111 उम्र : 61 लिंग : महिला	फोटो उपलब्ध
349	RJ/22/172/378333	निर्वाचक का नाम : सब सिंह पिता का नाम: किशोर सिंह गृह संख्या : 111 उम्र : 58 लिंग : पुरुष	फोटो उपलब्ध	350	NAE0277798	निर्वाचक का नाम : कालुसिंह पिता का नाम: अभस सिंह गृह संख्या : 111 उम्र : 37 लिंग : पुरुष	फोटो उपलब्ध	351	NAE0836528	निर्वाचक का नाम : पुष्पा कंवर पति का नाम: कालू सिंह गृह संख्या : 111 उम्र : 35 लिंग : महिला	फोटो उपलब्ध
352	NAE0910562	निर्वाचक का नाम : पूर्ण सिंह पिता का नाम: अभय सिंह गृह संख्या : 111 उम्र : 33 लिंग : पुरुष	फोटो उपलब्ध	353	NAE1622950	निर्वाचक का नाम : नरेंद्र सिंह पिता का नाम: साब सिंह गृह संख्या : 111 उम्र : 28 लिंग : पुरुष	फोटो उपलब्ध	354	KLC2239770	निर्वाचक का नाम : उकसिंह पिता का नाम: रतन सिंह गृह संख्या : 112 उम्र : 60 लिंग : पुरुष	फोटो उपलब्ध
355	NAE2113454	निर्वाचक का नाम : एवन कंवर पति का नाम: उक सिंह गृह संख्या : 112 उम्र : 57 लिंग : महिला	फोटो उपलब्ध	356	KLC1391200	निर्वाचक का नाम : मदन सिंह पिता का नाम: मंगल सिंह गृह संख्या : 112 उम्र : 47 लिंग : पुरुष	फोटो उपलब्ध	357	KLC1787183	निर्वाचक का नाम : रकमकुरंवर पति का नाम: मदन सिंह गृह संख्या : 112 उम्र : 45 लिंग : महिला	फोटो उपलब्ध
358	NAE0139055	निर्वाचक का नाम : सागर कंवर पति का नाम: हरिसिंह गृह संख्या : 112 उम्र : 44 लिंग : महिला	फोटो उपलब्ध	359	KLC1391168	निर्वाचक का नाम : हरी सिंह पिता का नाम: रतन सिंह गृह संख्या : 112 उम्र : 44 लिंग : पुरुष	फोटो उपलब्ध	360	NAE0073593	निर्वाचक का नाम : इन्द्र सिंह पिता का नाम: मंगलसिंह गृह संख्या : 112 उम्र : 39 लिंग : पुरुष	फोटो उपलब्ध

अनुभाग की संख्या व नाम : 1-चौधरियों मनरोनियो के बरे सावी धीर बोसा नाडा,गजीपुरा

361	NAE0073643	निर्वाचक का नाम : हुकमसिंह पिता का नाम: खेतसिंह गृह संख्या : 112 उम्र : 39 लिंग : पुरुष	फोटो उपलब्ध	362	NAE1432822	निर्वाचक का नाम : ऐवन कंवर पति का नाम: इन्द्र सिंह गृह संख्या : 112 उम्र : 31 लिंग : महिला	फोटो उपलब्ध	363	NAE1317890	निर्वाचक का नाम : श्रवण सिंह पिता का नाम: उक सिंह गृह संख्या : 112 उम्र : 28 लिंग : पुरुष	फोटो उपलब्ध
364	NAE1622836	निर्वाचक का नाम : संतोष कंवर पिता का नाम: यूके सिंह गृह संख्या : 112 उम्र : 25 लिंग : महिला	फोटो उपलब्ध	365	NAE2143956	निर्वाचक का नाम : बिंदु कंवर पिता का नाम: मदन सिंह गृह संख्या : 112 उम्र : 24 लिंग : महिला	फोटो उपलब्ध	366	NAE2033934	निर्वाचक का नाम : साक्षी सिंह पति का नाम: श्रवण सिंह गृह संख्या : 112 उम्र : 23 लिंग : महिला	फोटो उपलब्ध
367	NAE2136737	निर्वाचक का नाम : महिपाल सिंह पिता का नाम: मदन सिंह गृह संख्या : 112 उम्र : 19 लिंग : पुरुष	फोटो उपलब्ध	368	NAE2001873	निर्वाचक का नाम : किरण कंवर पिता का नाम: हरिसिंह गृह संख्या : 112 उम्र : 19 लिंग : महिला	फोटो उपलब्ध	369	NAE2260156	निर्वाचक का नाम : राजवीर सिंह पिता का नाम: हरि सिंह गृह संख्या : 112 उम्र : 19 लिंग : पुरुष	फोटो उपलब्ध
370	RJ/22/172/378370	निर्वाचक का नाम : पत सिंह पिता का नाम: भेर सिंह गृह संख्या : 113 उम्र : 78 लिंग : पुरुष	फोटो उपलब्ध	371	RJ/22/172/378749	निर्वाचक का नाम : रेख कुंवर पति का नाम: पत सिंह गृह संख्या : 113 उम्र : 73 लिंग : महिला	फोटो उपलब्ध	372	NAE0836288	निर्वाचक का नाम : प्रकाश कंवर पति का नाम: कल्याणसिंह गृह संख्या : 113 उम्र : 39 लिंग : महिला	फोटो उपलब्ध
373	NAE0545913	निर्वाचक का नाम : सेन्दू सिंह पिता का नाम: पब सिंह गृह संख्या : 113 उम्र : 35 लिंग : पुरुष	फोटो उपलब्ध	374	NAE0910489	निर्वाचक का नाम : कल्याण सिंह पिता का नाम: पत सिंह गृह संख्या : 113 उम्र : 34 लिंग : पुरुष	फोटो उपलब्ध	375	NAE0835975	निर्वाचक का नाम : दिनेश कंवर पति का नाम: सिंदू सिंह गृह संख्या : 113 उम्र : 33 लिंग : महिला	फोटो उपलब्ध
376	NAE0419143	निर्वाचक का नाम : भगवत सिंह पिता का नाम: प्रताप सिंह गृह संख्या : 113 उम्र : 33 लिंग : पुरुष	फोटो उपलब्ध	377	RJ/22/172/378334	निर्वाचक का नाम : बगद सिंह पिता का नाम: खीम सिंह गृह संख्या : 114 उम्र : 60 लिंग : पुरुष	फोटो उपलब्ध	378	RJ/22/172/378347	निर्वाचक का नाम : झालम सिंह पिता का नाम: खीम सिंह गृह संख्या : 114 उम्र : 58 लिंग : पुरुष	फोटो उपलब्ध
379	RJ/22/172/379045	निर्वाचक का नाम : सोहन कुंवर पति का नाम: बगद सिंह गृह संख्या : 114 उम्र : 54 लिंग : महिला	फोटो उपलब्ध	380	RJ/22/172/378750	निर्वाचक का नाम : हडमत सिंह पिता का नाम: खीम सिंह गृह संख्या : 114 उम्र : 52 लिंग : पुरुष	फोटो उपलब्ध	381	RJ/22/172/378751	निर्वाचक का नाम : दीप सिंह पिता का नाम: खीम सिंह गृह संख्या : 114 उम्र : 50 लिंग : पुरुष	फोटो उपलब्ध
382	KLC1630805	निर्वाचक का नाम : कैलाश कुंवर पति का नाम: झालम सिंह गृह संख्या : 114 उम्र : 45 लिंग : महिला	फोटो उपलब्ध	383	KLC1787191	निर्वाचक का नाम : रसाल कुंवर पिता का नाम: हडमत सिंह गृह संख्या : 114 उम्र : 45 लिंग : महिला	फोटो उपलब्ध	384	NAE0237313	निर्वाचक का नाम : पारस कंवर पति का नाम: दीप सिंह गृह संख्या : 114 उम्र : 38 लिंग : महिला	फोटो उपलब्ध
385	NAE1025568	निर्वाचक का नाम : पूरण सिंह पिता का नाम: बगद सिंह गृह संख्या : 114 उम्र : 32 लिंग : पुरुष	फोटो उपलब्ध	386	NAE1432939	निर्वाचक का नाम : लक्ष्मी कुंवर पति का नाम: सूरज सिंह गृह संख्या : 114 उम्र : 28 लिंग : महिला	फोटो उपलब्ध	387	NAE1623578	निर्वाचक का नाम : जसवंत सिंह पिता का नाम: बगाड सिंह गृह संख्या : 114 उम्र : 27 लिंग : पुरुष	फोटो उपलब्ध
388	NAE2234920	निर्वाचक का नाम : दीना कंवर पति का नाम: पूरन सिंह देवल गृह संख्या : 114 उम्र : 27 लिंग : महिला	फोटो उपलब्ध	389	NAE1602937	निर्वाचक का नाम : भरत सिंह पिता का नाम: बगाड सिंह गृह संख्या : 114 उम्र : 25 लिंग : पुरुष	फोटो उपलब्ध	390	NAE1942036	निर्वाचक का नाम : प्रेमल कंवर पिता का नाम: झालम सिंह गृह संख्या : 114 उम्र : 23 लिंग : महिला	फोटो उपलब्ध

अनुभाग की संख्या व नाम : 1-चौधरियों मनरोनियो के बरे सावी धीर बोसा नाडा,गजीपुरा

391	NAE1821404	निर्वाचक का नाम : मोहन सिंह पिता का नाम: हडमत सिंह गृह संख्या : 114 उम्र : 21 लिंग : पुरुष	फोटो उपलब्ध	392	NAE1934710	निर्वाचक का नाम : श्री पाल सिंह पिता का नाम: झालम सिंह गृह संख्या : 114 उम्र : 21 लिंग : पुरुष	फोटो उपलब्ध	393	NAE2144087	निर्वाचक का नाम : यशपाल सिंह पिता का नाम: झालम सिंह गृह संख्या : 114 उम्र : 19 लिंग : पुरुष	फोटो उपलब्ध
394	NAE0277657	निर्वाचक का नाम : मदन कंवर पति का नाम: परबत सिंह गृह संख्या : 114 क उम्र : 64 लिंग : महिला	फोटो उपलब्ध	395	NAE0277954	निर्वाचक का नाम : धनसिंह पिता का नाम: परबत सिंह गृह संख्या : 114 क उम्र : 43 लिंग : पुरुष	फोटो उपलब्ध	396	NAE0277665	निर्वाचक का नाम : दिनेश कंवर पति का नाम: धन सिंह गृह संख्या : 114 क उम्र : 39 लिंग : महिला	फोटो उपलब्ध
397	NAE0419218	निर्वाचक का नाम : सूरज सिंह पिता का नाम: परबत सिंह गृह संख्या : 114क उम्र : 33 लिंग : पुरुष	फोटो उपलब्ध	398	RJ/22/172/378748	निर्वाचक का नाम : मोहन कुंवर पति का नाम: माल सिंह गृह संख्या : 115 उम्र : 73 लिंग : महिला	फोटो उपलब्ध	399	RJ/22/172/378348	निर्वाचक का नाम : जोर सिंह पिता का नाम: माल सिंह गृह संख्या : 115 उम्र : 50 लिंग : पुरुष	फोटो उपलब्ध
400	NAE0836429	निर्वाचक का नाम : बंटा कंवर पति का नाम: जोरसिंह गृह संख्या : 115 उम्र : 44 लिंग : महिला	फोटो उपलब्ध	401	NAE1849504	निर्वाचक का नाम : गोपाल सिंह पिता का नाम: मालम सिंह गृह संख्या : 115 उम्र : 30 लिंग : पुरुष	फोटो उपलब्ध	402	RJ/22/172/378604	निर्वाचक का नाम : रतु पति का नाम: भारता गृह संख्या : 116 उम्र : 87 लिंग : महिला	फोटो उपलब्ध
403	RJ/22/172/379075	निर्वाचक का नाम : पुनमा पिता का नाम: भारता गृह संख्या : 116 उम्र : 67 लिंग : पुरुष	फोटो उपलब्ध	404	RJ/22/172/378528	निर्वाचक का नाम : लाधा पिता का नाम: भारता गृह संख्या : 116 उम्र : 66 लिंग : पुरुष	फोटो उपलब्ध	405	RJ/22/172/378713	निर्वाचक का नाम : तगी पति का नाम: पुनमा गृह संख्या : 116 उम्र : 62 लिंग : महिला	फोटो उपलब्ध
406	NAE0419184	निर्वाचक का नाम : मनाराम पिता का नाम: पुनमाराम गृह संख्या : 116 उम्र : 37 लिंग : पुरुष	फोटो उपलब्ध	407	NAE0419150	निर्वाचक का नाम : जमना देवी पति का नाम: मनाराम गृह संख्या : 116 उम्र : 36 लिंग : महिला	फोटो उपलब्ध	408	NAE0419226	निर्वाचक का नाम : गीगाराम पिता का नाम: पुनमाराम गृह संख्या : 116 उम्र : 33 लिंग : पुरुष	फोटो उपलब्ध
409	NAE1025683	निर्वाचक का नाम : होतीराम पिता का नाम: लाधाराम गृह संख्या : 116 उम्र : 32 लिंग : पुरुष	फोटो उपलब्ध	410	NAE1025691	निर्वाचक का नाम : नरसाराम पिता का नाम: लाधाराम गृह संख्या : 116 उम्र : 32 लिंग : पुरुष	फोटो उपलब्ध	411	NAE1205749	निर्वाचक का नाम : मंजू देवी पति का नाम: हरीशकुमार गृह संख्या : 116 उम्र : 32 लिंग : महिला	फोटो उपलब्ध
412	NAE1025709	निर्वाचक का नाम : हरीश कुमार पिता का नाम: पूनमा राम गृह संख्या : 116 उम्र : 32 लिंग : पुरुष	फोटो उपलब्ध	413	NAE1205731	निर्वाचक का नाम : हंजा देवी पति का नाम: गीगाराम गृह संख्या : 116 उम्र : 31 लिंग : महिला	फोटो उपलब्ध	414	NAE1179183	निर्वाचक का नाम : गीता देवी पति का नाम: होतीराम गृह संख्या : 116 उम्र : 31 लिंग : महिला	फोटो उपलब्ध
415	RJ/22/172/378454	निर्वाचक का नाम : फालू पति का नाम: हरका गृह संख्या : 117 उम्र : 73 लिंग : महिला	फोटो उपलब्ध	416	RJ/22/172/378629	निर्वाचक का नाम : जवा पिता का नाम: सोमा गृह संख्या : 117 उम्र : 68 लिंग : पुरुष	फोटो उपलब्ध	417	RJ/22/172/378803	निर्वाचक का नाम : कोकू पति का नाम: जवा गृह संख्या : 117 उम्र : 64 लिंग : महिला	फोटो उपलब्ध
418	RJ/22/172/378144	निर्वाचक का नाम : जोगा पिता का नाम: सोमा गृह संख्या : 117 उम्र : 64 लिंग : पुरुष	फोटो उपलब्ध	419	RJ/22/172/379061	निर्वाचक का नाम : जमना पति का नाम: जोगा गृह संख्या : 117 उम्र : 52 लिंग : महिला	फोटो उपलब्ध	420	NAE1025816	निर्वाचक का नाम : चमनाराम पिता का नाम: जवाराम गृह संख्या : 117 उम्र : 32 लिंग : पुरुष	फोटो उपलब्ध

421	NAE1025824	निर्वाचक का नाम : तेजाराम पिता का नाम: जोगाराम गृह संख्या : 117 उम्र : 32 लिंग : पुरुष	फोटो उपलब्ध	422	NAE1205681	निर्वाचक का नाम : फालु देवी पति का नाम: चमनाराम गृह संख्या : 117 उम्र : 31 लिंग : महिला	फोटो उपलब्ध	423	NAE1025808	निर्वाचक का नाम : महादेवा राम चौधरी पिता का नाम: जवाराम चौधरी गृह संख्या : 117 उम्र : 31 लिंग : पुरुष	फोटो उपलब्ध
424	NAE1205699	निर्वाचक का नाम : पूरी देवी पति का नाम: पुराराम गृह संख्या : 117 उम्र : 30 लिंग : महिला	फोटो उपलब्ध	425	NAE0910455	निर्वाचक का नाम : पुराराम पिता का नाम: जवाराम गृह संख्या : 117 उम्र : 29 लिंग : पुरुष	फोटो उपलब्ध	426	RJ/22/172/378802	निर्वाचक का नाम : जेठी पति का नाम: दरगा गृह संख्या : 119 उम्र : 92 लिंग : महिला	फोटो उपलब्ध
427	RJ/22/172/378018	निर्वाचक का नाम : गोदा पिता का नाम: दरगा गृह संख्या : 119 उम्र : 66 लिंग : पुरुष	फोटो उपलब्ध	428	NAE1471267	निर्वाचक का नाम : रेगू पति का नाम: गोदा गृह संख्या : 119 उम्र : 61 लिंग : महिला	फोटो उपलब्ध	429	RJ/22/172/378181	निर्वाचक का नाम : काला पिता का नाम: दरगा गृह संख्या : 119 उम्र : 61 लिंग : पुरुष	फोटो उपलब्ध
430	RJ/22/172/378665	निर्वाचक का नाम : भेरा पिता का नाम: दरगा गृह संख्या : 119 उम्र : 59 लिंग : पुरुष	फोटो उपलब्ध	431	NAE0277822	निर्वाचक का नाम : केसी पति का नाम: काला गृह संख्या : 119 उम्र : 57 लिंग : महिला	फोटो उपलब्ध	432	NAE027780	निर्वाचक का नाम : रकमो पति का नाम: भेरा गृह संख्या : 119 उम्र : 52 लिंग : महिला	फोटो उपलब्ध
433	NAE1515964	निर्वाचक का नाम : रुपा राम पिता का नाम: कालाराम गृह संख्या : 119 उम्र : 28 लिंग : पुरुष	फोटो उपलब्ध	434	NAE1688068	निर्वाचक का नाम : पूनी देवी पति का नाम: रुपा राम गृह संख्या : 119 उम्र : 26 लिंग : महिला	फोटो उपलब्ध	435	NAE1918499	निर्वाचक का नाम : दिनेश कुमार पिता का नाम: भेरा राम गृह संख्या : 119 उम्र : 25 लिंग : पुरुष	फोटो उपलब्ध
436	NAE1899962	निर्वाचक का नाम : महेंद्र कुमार पिता का नाम: गोदा राम गृह संख्या : 119 उम्र : 23 लिंग : पुरुष	फोटो उपलब्ध	437	NAE1918457	निर्वाचक का नाम : हितेश कुमार पिता का नाम: काला राम गृह संख्या : 119 उम्र : 23 लिंग : पुरुष	फोटो उपलब्ध	438	NAE1998368	निर्वाचक का नाम : मुकेश कुमार पिता का नाम: गोदा राम गृह संख्या : 119 उम्र : 20 लिंग : पुरुष	फोटो उपलब्ध
439	RJ/22/172/378800	निर्वाचक का नाम : छोगा पिता का नाम: जगा गृह संख्या : 120 उम्र : 71 लिंग : पुरुष	फोटो उपलब्ध	440	NAE1471309	निर्वाचक का नाम : मरगो पति का नाम: छोगा गृह संख्या : 120 उम्र : 67 लिंग : महिला	फोटो उपलब्ध	441	RJ/22/172/378491	निर्वाचक का नाम : करमी पिता का नाम: जगा गृह संख्या : 120 उम्र : 63 लिंग : पुरुष	फोटो उपलब्ध
442	RJ/22/172/378486	निर्वाचक का नाम : अमरा पिता का नाम: जगा गृह संख्या : 120 उम्र : 61 लिंग : पुरुष	फोटो उपलब्ध	443	RJ/22/172/378458	निर्वाचक का नाम : सूकी पति का नाम: करमी गृह संख्या : 120 उम्र : 59 लिंग : महिला	फोटो उपलब्ध	444	NAE0085746	निर्वाचक का नाम : हीमता पिता का नाम: जगा गृह संख्या : 120 उम्र : 57 लिंग : पुरुष	फोटो उपलब्ध
445	NAE0237404	निर्वाचक का नाम : कैशी देवी पति का नाम: अमराराम गृह संख्या : 120 उम्र : 53 लिंग : महिला	फोटो उपलब्ध	446	KLC2063980	निर्वाचक का नाम : मोगी देवी पति का नाम: हिमताराम गृह संख्या : 120 उम्र : 44 लिंग : महिला	फोटो उपलब्ध	447	NAE0277947	निर्वाचक का नाम : रूडाराम पिता का नाम: छोगाराम गृह संख्या : 120 उम्र : 38 लिंग : पुरुष	फोटो उपलब्ध
448	NAE0277939	निर्वाचक का नाम : चमनाराम पिता का नाम: छोगाराम गृह संख्या : 120 उम्र : 36 लिंग : पुरुष	फोटो उपलब्ध	449	NAE0514430	निर्वाचक का नाम : मंजू देवी पति का नाम: चमनाराम गृह संख्या : 120 उम्र : 33 लिंग : महिला	फोटो उपलब्ध	450	NAE1025790	निर्वाचक का नाम : मसराराम पिता का नाम: करमीराम गृह संख्या : 120 उम्र : 32 लिंग : पुरुष	फोटो उपलब्ध

अनुभाग की संख्या व नाम : 1-चौधरियों मनरोनियो के बरे सावी धीर बोसा नाडा, गजीपुरा

451	NAE1025717	निर्वाचक का नाम : पंखु देवी पति का नाम: रूडाराम गृह संख्या : 120 उम्र : 32 लिंग : महिला	फोटो उपलब्ध	452	NAE1602721	निर्वाचक का नाम : मफ़ि देवी पति का नाम: मासरा राम गृह संख्या : 120 उम्र : 27 लिंग : महिला	फोटो उपलब्ध	453	KLC2063972	निर्वाचक का नाम : जमना देवी पति का नाम: रूगनाथाराम गृह संख्या : 120/1 उम्र : 44 लिंग : महिला	फोटो उपलब्ध
454	NAE2217206	निर्वाचक का नाम : सुजाना राम पिता का नाम: नानजी गृह संख्या : 121 उम्र : 71 लिंग : पुरुष	फोटो उपलब्ध	455	RJ/22/172/378402	निर्वाचक का नाम : लाछी पति का नाम: सजाना गृह संख्या : 121 उम्र : 66 लिंग : महिला	फोटो उपलब्ध	456	NAE0322198	निर्वाचक का नाम : रमेश कुमार पिता का नाम: सुजानाराम गृह संख्या : 121 उम्र : 36 लिंग : पुरुष	फोटो उपलब्ध
457	NAE1025774	निर्वाचक का नाम : कविता देवी पति का नाम: रमेश कुमार गृह संख्या : 121 उम्र : 32 लिंग : महिला	फोटो उपलब्ध	458	NAE1025782	निर्वाचक का नाम : नरसाराम पिता का नाम: सुजानाराम गृह संख्या : 121 उम्र : 32 लिंग : पुरुष	फोटो उपलब्ध	459	NAE1602788	निर्वाचक का नाम : दरिया देवी पति का नाम: नरसा राम गृह संख्या : 121 उम्र : 27 लिंग : महिला	फोटो उपलब्ध
460	NAE0896647	निर्वाचक का नाम : शान्ता पति का नाम: फुला गृह संख्या : 122 उम्र : 74 लिंग : महिला	फोटो उपलब्ध	461	NAE1025626	निर्वाचक का नाम : सांवलाराम पिता का नाम: फुलाराम गृह संख्या : 122 उम्र : 32 लिंग : पुरुष	फोटो उपलब्ध	462	NAE1025634	निर्वाचक का नाम : रायमाराम पिता का नाम: फुलाराम गृह संख्या : 122 उम्र : 32 लिंग : पुरुष	फोटो उपलब्ध
463	NAE2187227	निर्वाचक का नाम : जोसना पति का नाम: सावला राम गृह संख्या : 122 उम्र : 21 लिंग : महिला	फोटो उपलब्ध	464	NAE0546135	निर्वाचक का नाम : नरपत राम पिता का नाम: सोमती राम गृह संख्या : 123 उम्र : 49 लिंग : पुरुष	फोटो उपलब्ध	465	NAE0546143	निर्वाचक का नाम : एवन देवी पति का नाम: नरपत राम गृह संख्या : 123 उम्र : 47 लिंग : महिला	फोटो उपलब्ध
466	RJ/22/172/378239	निर्वाचक का नाम : रखमो पति का नाम: तीकमा गृह संख्या : 125 उम्र : 82 लिंग : महिला	फोटो उपलब्ध	467	RJ/22/172/378187	निर्वाचक का नाम : जुठा पिता का नाम: तीकमा गृह संख्या : 125 उम्र : 56 लिंग : पुरुष	फोटो उपलब्ध	468	RJ/22/172/378247	निर्वाचक का नाम : मथरा पति का नाम: जुठा गृह संख्या : 125 उम्र : 54 लिंग : महिला	फोटो उपलब्ध
# 469	KLC1391192	निर्वाचक का नाम : रघुनाथा राम पिता का नाम: छोगा राम गृह संख्या : 125 उम्र : 49 लिंग : पुरुष	फोटो उपलब्ध	470	NAE0836213	निर्वाचक का नाम : छगनी देवी पति का नाम: चेलाराम गृह संख्या : 125 उम्र : 35 लिंग : महिला	फोटो उपलब्ध	471	NAE1025949	निर्वाचक का नाम : तेजाराम पिता का नाम: जूठाराम गृह संख्या : 125 उम्र : 32 लिंग : पुरुष	फोटो उपलब्ध
472	NAE1406131	निर्वाचक का नाम : लक्ष्मी देवी पति का नाम: तेजा राम गृह संख्या : 125 उम्र : 26 लिंग : महिला	फोटो उपलब्ध	473	NAE2005411	निर्वाचक का नाम : दिलीप कुमार पिता का नाम: रघुनाथा राम गृह संख्या : 125 उम्र : 20 लिंग : पुरुष	फोटो उपलब्ध	474	RJ/22/172/378679	निर्वाचक का नाम : करता पिता का नाम: भगू गृह संख्या : 127 उम्र : 63 लिंग : पुरुष	फोटो उपलब्ध
475	NAE0277871	निर्वाचक का नाम : मोवन पति का नाम: करता गृह संख्या : 127 उम्र : 48 लिंग : महिला	फोटो उपलब्ध	476	KLC1630813	निर्वाचक का नाम : अमराराम पिता का नाम: भगू गृह संख्या : 127 उम्र : 43 लिंग : पुरुष	फोटो उपलब्ध	477	NAE0277863	निर्वाचक का नाम : परती पति का नाम: अमरा गृह संख्या : 127 उम्र : 38 लिंग : महिला	फोटो उपलब्ध
478	NAE2144673	निर्वाचक का नाम : चंदन कुमार पिता का नाम: करता राम गृह संख्या : 127 उम्र : 21 लिंग : पुरुष	फोटो उपलब्ध	479	NAE2229284	निर्वाचक का नाम : भावना कुमारी पिता का नाम: अमरा राम गृह संख्या : 127 उम्र : 19 लिंग : महिला	फोटो उपलब्ध	480	NAE2237279	निर्वाचक का नाम : उषा कुमारी पिता का नाम: करता राम गृह संख्या : 127 उम्र : 19 लिंग : महिला	फोटो उपलब्ध

481	RJ/22/172/378578	निर्वाचक का नाम : तारा कुंवर पति का नाम: जोग सिंह गृह संख्या : 128 उम्र : 78 लिंग : महिला	482	KLC2064004	निर्वाचक का नाम : शंभू सिंह पिता का नाम: जोग सिंह गृह संख्या : 128 उम्र : 43 लिंग : पुरुष	483	NAE0237347	निर्वाचक का नाम : टमिया कंवर पति का नाम: शंभू सिंह गृह संख्या : 128 उम्र : 37 लिंग : महिला
484	NAE0237289	निर्वाचक का नाम : सुरज सिंह पिता का नाम: जोग सिंह गृह संख्या : 128 उम्र : 35 लिंग : पुरुष	485	NAE0798488	निर्वाचक का नाम : रसाल कंवर पति का नाम: सुरेन्द्र सिंह गृह संख्या : 128 उम्र : 32 लिंग : महिला	486	RJ/22/172/378346	निर्वाचक का नाम : जबर सिंह पिता का नाम: शिव नाथ सिंह गृह संख्या : 129 उम्र : 60 लिंग : पुरुष
487	RJ/22/172/379078	निर्वाचक का नाम : ओब सिंह पिता का नाम: शिव नाथ सिंह गृह संख्या : 129 उम्र : 58 लिंग : पुरुष	488	KLC1846385	निर्वाचक का नाम : कैलाश कुंवर पति का नाम: ओब सिंह गृह संख्या : 129 उम्र : 51 लिंग : महिला	489	NAE1521293	निर्वाचक का नाम : मोन्दू सिंह पिता का नाम: ओब सिंह गृह संख्या : 129 उम्र : 26 लिंग : पुरुष
490	NAE2056158	निर्वाचक का नाम : नीतू कंवर पिता का नाम: ओब सिंह गृह संख्या : 129 उम्र : 24 लिंग : महिला	491	NAE2115194	निर्वाचक का नाम : आरपी कंवर पिता का नाम: ओब सिंह गृह संख्या : 129 उम्र : 20 लिंग : महिला	492	RJ/22/172/378084	निर्वाचक का नाम : रूध नाथ सिंह पिता का नाम: धुक सिंह गृह संख्या : 130 उम्र : 65 लिंग : पुरुष
493	RJ/22/172/378580	निर्वाचक का नाम : सोहन कुंवर पति का नाम: रूध नाथ सिंह गृह संख्या : 130 उम्र : 63 लिंग : महिला	494	KLC2063881	निर्वाचक का नाम : विक्रम सिंह पिता का नाम: रधुनाथ सिंह गृह संख्या : 130 उम्र : 43 लिंग : पुरुष	495	NAE0836577	निर्वाचक का नाम : बीबा कंवर पति का नाम: विक्रम सिंह गृह संख्या : 130 उम्र : 38 लिंग : महिला
496	NAE1025998	निर्वाचक का नाम : छोटू सिंह पिता का नाम: रूधनाथ सिंह गृह संख्या : 130 उम्र : 33 लिंग : पुरुष	497	NAE1205756	निर्वाचक का नाम : डिम्पल कुंवर पति का नाम: छोटू सिंह गृह संख्या : 130 उम्र : 32 लिंग : महिला	498	RJ/22/172/378165	निर्वाचक का नाम : चोथी पति का नाम: दरजा गृह संख्या : 132 उम्र : 71 लिंग : महिला
499	KLC1630821	निर्वाचक का नाम : महादेवा पिता का नाम: दरजा गृह संख्या : 132 उम्र : 43 लिंग : पुरुष	500	KLC2240091	निर्वाचक का नाम : वदामी देवी पति का नाम: महादेवाराम गृह संख्या : 132 उम्र : 43 लिंग : महिला	501	NAE0073635	निर्वाचक का नाम : वालाराम दरजाराम चौधरी पिता का नाम: दरजाराम चौधरी गृह संख्या : 132 उम्र : 38 लिंग : पुरुष
502	NAE0514174	निर्वाचक का नाम : मोहवनीदेवी वालाराम चौधरी पति का नाम: वालाराम दरजाराम चौधरी गृह संख्या : 132 उम्र : 34 लिंग : महिला	503	RJ/22/172/378169	निर्वाचक का नाम : धरोपो पति का नाम: चमना गृह संख्या : 133 उम्र : 77 लिंग : महिला	504	KLC1391127	निर्वाचक का नाम : जोईता पिता का नाम: चमना गृह संख्या : 133 उम्र : 59 लिंग : पुरुष
505	RJ/22/172/378316	निर्वाचक का नाम : लाधाराम पिता का नाम: चमना गृह संख्या : 133 उम्र : 57 लिंग : पुरुष	506	KLC1391150	निर्वाचक का नाम : शान्ता पति का नाम: जोईता गृह संख्या : 133 उम्र : 49 लिंग : महिला	507	RJ/22/172/379001	निर्वाचक का नाम : हिन्दाराम पिता का नाम: चमनाराम गृह संख्या : 133 उम्र : 45 लिंग : पुरुष
508	KLC1630847	निर्वाचक का नाम : झमका देवी पति का नाम: हिन्दाराम गृह संख्या : 133 उम्र : 43 लिंग : महिला	509	NAE1351352	निर्वाचक का नाम : जयंती लाल पिता का नाम: जोईता राम गृह संख्या : 133 उम्र : 26 लिंग : पुरुष	510	NAE2022804	निर्वाचक का नाम : अजबा राम पिता का नाम: प्रेमा राम गृह संख्या : 133 उम्र : 26 लिंग : पुरुष

511	NAE1879618	निर्वाचक का नाम : विक्रम कुमार पिता का नाम: लाधा राम गृह संख्या : 133 उम्र : 23 लिंग : पुरुष	512	NAE1871813	निर्वाचक का नाम : सुरेश जोईताराम चौधरी पिता का नाम: जोईताराम चौधरी गृह संख्या : 133 उम्र : 23 लिंग : पुरुष	513	NAE1867753	निर्वाचक का नाम : कविता कुमारी पिता का नाम: हिन्दाराम गृह संख्या : 133 उम्र : 22 लिंग : महिला
514	NAE1856046	निर्वाचक का नाम : कमला कुमारी पिता का नाम: लाधा राम गृह संख्या : 133 उम्र : 21 लिंग : महिला	515	NAE1929959	निर्वाचक का नाम : पूजा चौधरी पिता का नाम: जोईता राम गृह संख्या : 133 उम्र : 21 लिंग : महिला	516	NAE2229508	निर्वाचक का नाम : कैलाश कुमारी पिता का नाम: जोईता राम गृह संख्या : 133 उम्र : 19 लिंग : महिला
517	RJ/22/172/378279	निर्वाचक का नाम : काला पिता का नाम: सवा गृह संख्या : 134 उम्र : 66 लिंग : पुरुष	518	RJ/22/172/378262	निर्वाचक का नाम : काली पति का नाम: काला गृह संख्या : 134 उम्र : 62 लिंग : महिला	519	RJ/22/172/378276	निर्वाचक का नाम : समरता पिता का नाम: सवा गृह संख्या : 134 उम्र : 57 लिंग : पुरुष
520	RJ/22/172/378264	निर्वाचक का नाम : परबी पति का नाम: समरता गृह संख्या : 134 उम्र : 54 लिंग : महिला	521	NAE1944511	निर्वाचक का नाम : मोरी कुमारी पिता का नाम: काला राम गृह संख्या : 134 उम्र : 23 लिंग : महिला	522	RJ/22/172/378160	निर्वाचक का नाम : हीमता पिता का नाम: रेखा गृह संख्या : 135 उम्र : 61 लिंग : पुरुष
523	KLC2240117	निर्वाचक का नाम : पंखु देवी पिता का नाम: हिमताराम गृह संख्या : 135 उम्र : 48 लिंग : महिला	524	RJ/22/172/378412	निर्वाचक का नाम : लेरी पति का नाम: हरका गृह संख्या : 136 उम्र : 76 लिंग : महिला	525	RJ/22/172/378186	निर्वाचक का नाम : लाखा पिता का नाम: हरका गृह संख्या : 136 उम्र : 62 लिंग : पुरुष
526	RJ/22/172/378725	निर्वाचक का नाम : जीवा पिता का नाम: हरका गृह संख्या : 136 उम्र : 57 लिंग : पुरुष	527	KLC2240711	निर्वाचक का नाम : मंजू पति का नाम: जीवा गृह संख्या : 136 उम्र : 50 लिंग : महिला	528	KLC1787209	निर्वाचक का नाम : पारू पति का नाम: ला,खा गृह संख्या : 136 उम्र : 50 लिंग : महिला
529	KLC2240695	निर्वाचक का नाम : जगमल राम चौधाराय पिता का नाम: हरकाराम गृह संख्या : 136 उम्र : 43 लिंग : पुरुष	530	KLC2240646	निर्वाचक का नाम : पंखु देवी पति का नाम: जगमालाराम गृह संख्या : 136 उम्र : 37 लिंग : महिला	531	NAE1747286	निर्वाचक का नाम : रमेश कुमार माता का नाम: पारू गृह संख्या : 136 उम्र : 24 लिंग : पुरुष
532	NAE2165041	निर्वाचक का नाम : शारदा कुमारी पति का नाम: रमेश कुमार गृह संख्या : 136 उम्र : 23 लिंग : महिला	533	NAE1823871	निर्वाचक का नाम : महेंद्र कुमार पिता का नाम: लाखा राम गृह संख्या : 136 उम्र : 21 लिंग : पुरुष	534	RJ/22/172/378096	निर्वाचक का नाम : अमरा पिता का नाम: मनरूपा गृह संख्या : 137 उम्र : 71 लिंग : पुरुष
535	RJ/22/172/378401	निर्वाचक का नाम : चूकी पति का नाम: अमरा गृह संख्या : 137 उम्र : 67 लिंग : महिला	536	RJ/22/172/378399	निर्वाचक का नाम : उकी पति का नाम: वेला गृह संख्या : 137 उम्र : 63 लिंग : महिला	537	RJ/22/172/378470	निर्वाचक का नाम : पीरा पिता का नाम: मनरूपा गृह संख्या : 137 उम्र : 61 लिंग : पुरुष
538	RJ/22/172/379040	निर्वाचक का नाम : पारू पति का नाम: पीरा गृह संख्या : 137 उम्र : 47 लिंग : महिला	539	NAE0358879	निर्वाचक का नाम : महादेवा राम पिता का नाम: वेलाराम गृह संख्या : 137 उम्र : 36 लिंग : पुरुष	540	NAE0836064	निर्वाचक का नाम : वदामी देवी पति का नाम: महादेवा राम गृह संख्या : 137 उम्र : 35 लिंग : महिला

अनुभाग की संख्या व नाम : 1-चौधरियों मनरोनियो के बरे सावी धीर बोसा नाडा, गजीपुरा

541	NAE0514455	निर्वाचक का नाम : अजय कुमार पिता का नाम: वेलाराम गृह संख्या : 137 उम्र : 32 लिंग : पुरुष	फोटो उपलब्ध	542	NAE0757195	निर्वाचक का नाम : सांवलाराम पिता का नाम: अमराराम गृह संख्या : 137 उम्र : 32 लिंग : पुरुष	फोटो उपलब्ध	543	NAE0546044	निर्वाचक का नाम : गोदाराम पिता का नाम: वेलाराम गृह संख्या : 137 उम्र : 31 लिंग : पुरुष	फोटो उपलब्ध
544	NAE1755941	निर्वाचक का नाम : गीता देवी पति का नाम: गोदा राम गृह संख्या : 137 उम्र : 28 लिंग : महिला	फोटो उपलब्ध	545	NAE1212265	निर्वाचक का नाम : धरफ्री देवी पति का नाम: अजय कुमार गृह संख्या : 137 उम्र : 27 लिंग : महिला	फोटो उपलब्ध	546	NAE1688407	निर्वाचक का नाम : दिनेश कुमार पिता का नाम: अमरा राम गृह संख्या : 137 उम्र : 27 लिंग : पुरुष	फोटो उपलब्ध
547	NAE1688175	निर्वाचक का नाम : शांता देवी पति का नाम: दिनेश कुमार गृह संख्या : 137 उम्र : 26 लिंग : महिला	फोटो उपलब्ध	548	NAE1688381	निर्वाचक का नाम : मोहब्बता राम पिता का नाम: पीर राम गृह संख्या : 137 उम्र : 25 लिंग : पुरुष	फोटो उपलब्ध	549	NAE1688241	निर्वाचक का नाम : केलाश चौधरी पिता का नाम: पीर राम गृह संख्या : 137 उम्र : 24 लिंग : पुरुष	फोटो उपलब्ध
550	NAE1879774	निर्वाचक का नाम : अंतरी देवी पति का नाम: मोहबता राम गृह संख्या : 137 उम्र : 24 लिंग : महिला	फोटो उपलब्ध	551	RJ/22/172/378342	निर्वाचक का नाम : हिन्दा पिता का नाम: जूजा गृह संख्या : 138 उम्र : 67 लिंग : पुरुष	फोटो उपलब्ध	552	RJ/22/172/378410	निर्वाचक का नाम : सणगी पति का नाम: हिन्दा गृह संख्या : 138 उम्र : 65 लिंग : महिला	फोटो उपलब्ध
553	RJ/22/172/378311	निर्वाचक का नाम : किस्तूराम जुन्जा राम पिता का नाम: जूजा गृह संख्या : 138 उम्र : 63 लिंग : पुरुष	फोटो उपलब्ध	554	NAE1521483	निर्वाचक का नाम : रणछोड़ा राम पिता का नाम: हिंदा राम गृह संख्या : 138 उम्र : 31 लिंग : पुरुष	फोटो उपलब्ध	555	NAE1140565	निर्वाचक का नाम : मसराराम पिता का नाम: हिन्दाराम गृह संख्या : 138 उम्र : 30 लिंग : पुरुष	फोटो उपलब्ध
556	NAE1205806	निर्वाचक का नाम : रमेश कुमार पिता का नाम: कस्तूराराम गृह संख्या : 138 उम्र : 28 लिंग : पुरुष	फोटो उपलब्ध	557	NAE1725027	निर्वाचक का नाम : कमला देवी पति का नाम: मसरा राम गृह संख्या : 138 उम्र : 24 लिंग : महिला	फोटो उपलब्ध	558	NAE2013464	निर्वाचक का नाम : निर्मला देवी पति का नाम: रणछोड़ा राम गृह संख्या : 138 उम्र : 22 लिंग : महिला	फोटो उपलब्ध
559	RJ/22/172/378328	निर्वाचक का नाम : छोगा पिता का नाम: रतना गृह संख्या : 139 उम्र : 69 लिंग : पुरुष	फोटो उपलब्ध	560	RJ/22/172/378411	निर्वाचक का नाम : पारू पति का नाम: छोगा गृह संख्या : 139 उम्र : 65 लिंग : महिला	फोटो उपलब्ध	561	RJ/22/172/378315	निर्वाचक का नाम : आबा पिता का नाम: रतना गृह संख्या : 139 उम्र : 61 लिंग : पुरुष	फोटो उपलब्ध
562	RJ/22/172/378403	निर्वाचक का नाम : जमना पति का नाम: आबा गृह संख्या : 139 उम्र : 59 लिंग : महिला	फोटो उपलब्ध	563	NAE0757369	निर्वाचक का नाम : सत्येन्द्र चौधरी पिता का नाम: आम्बाराम गृह संख्या : 139 उम्र : 32 लिंग : पुरुष	फोटो उपलब्ध	564	NAE0514273	निर्वाचक का नाम : अर्जुनलाल पिता का नाम: छोगाराम गृह संख्या : 139 उम्र : 32 लिंग : पुरुष	फोटो उपलब्ध
565	NAE1140540	निर्वाचक का नाम : टीपू देवी पति का नाम: अर्जुनलाल गृह संख्या : 139 उम्र : 30 लिंग : महिला	फोटो उपलब्ध	566	NAE1406487	निर्वाचक का नाम : किरण कुमार पिता का नाम: आम्बा राम गृह संख्या : 139 उम्र : 30 लिंग : पुरुष	फोटो उपलब्ध	567	NAE1405562	निर्वाचक का नाम : बीजा राम पिता का नाम: आंबा राम गृह संख्या : 139 उम्र : 27 लिंग : पुरुष	फोटो उपलब्ध
568	NAE2020071	निर्वाचक का नाम : मंजू देवी पति का नाम: सत्येन्द्र चौधरी गृह संख्या : 139 उम्र : 23 लिंग : महिला	फोटो उपलब्ध	569	RJ/22/172/378612	निर्वाचक का नाम : केवा पिता का नाम: सुरता गृह संख्या : 140 उम्र : 71 लिंग : पुरुष	फोटो उपलब्ध	570	RJ/22/172/378445	निर्वाचक का नाम : समू पति का नाम: केवा गृह संख्या : 140 उम्र : 67 लिंग : महिला	फोटो उपलब्ध

571	RJ/22/172/378639	निर्वाचक का नाम : भारता पिता का नाम: सुरता गृह संख्या : 140 उम्र : 66 लिंग : पुरुष	फोटो उपलब्ध	572	RJ/22/172/378008	निर्वाचक का नाम : समु पति का नाम: भारता गृह संख्या : 140 उम्र : 64 लिंग : महिला	फोटो उपलब्ध	573	RJ/22/172/378444	निर्वाचक का नाम : बादली पति का नाम: भारता गृह संख्या : 140 उम्र : 62 लिंग : महिला	फोटो उपलब्ध
574	RJ/22/172/378240	निर्वाचक का नाम : बादली पति का नाम: रता गृह संख्या : 140 उम्र : 55 लिंग : महिला	फोटो उपलब्ध	575	NAE0053280	निर्वाचक का नाम : मादेवा पिता का नाम: केवा गृह संख्या : 140 उम्र : 45 लिंग : पुरुष	फोटो उपलब्ध	576	KLC1787217	निर्वाचक का नाम : केगी पति का नाम: मादेवा गृह संख्या : 140 उम्र : 44 लिंग : महिला	फोटो उपलब्ध
577	NAE0277301	निर्वाचक का नाम : अभाराम पिता का नाम: ठाकरी राम गृह संख्या : 140 उम्र : 36 लिंग : पुरुष	फोटो उपलब्ध	578	NAE0514182	निर्वाचक का नाम : मंजू देवी पति का नाम: अभाराम गृह संख्या : 140 उम्र : 34 लिंग : महिला	फोटो उपलब्ध	579	NAE0514463	निर्वाचक का नाम : लीला राम पिता का नाम: भारता राम गृह संख्या : 140 उम्र : 34 लिंग : पुरुष	फोटो उपलब्ध
580	NAE0836346	निर्वाचक का नाम : छगन देवी पति का नाम: मफाराम गृह संख्या : 140 उम्र : 33 लिंग : महिला	फोटो उपलब्ध	581	NAE0757286	निर्वाचक का नाम : मफा राम पिता का नाम: दलाराम गृह संख्या : 140 उम्र : 31 लिंग : पुरुष	फोटो उपलब्ध	582	NAE1622992	निर्वाचक का नाम : रूडा राम पिता का नाम: ठाकरी राम गृह संख्या : 140 उम्र : 30 लिंग : पुरुष	फोटो उपलब्ध
583	NAE1574441	निर्वाचक का नाम : गीता देवी पति का नाम: लीला राम गृह संख्या : 140 उम्र : 29 लिंग : महिला	फोटो उपलब्ध	584	NAE1623487	निर्वाचक का नाम : दिनेश कुमार पिता का नाम: रता राम गृह संख्या : 140 उम्र : 29 लिंग : पुरुष	फोटो उपलब्ध	585	NAE1748409	निर्वाचक का नाम : पार्वती देवी पिता का नाम: रूडा राम गृह संख्या : 140 उम्र : 27 लिंग : महिला	फोटो उपलब्ध
586	NAE1999564	निर्वाचक का नाम : देशु देवी पति का नाम: दिनेश कुमार गृह संख्या : 140 उम्र : 27 लिंग : महिला	फोटो उपलब्ध	587	NAE2228641	निर्वाचक का नाम : मोरी देवी पति का नाम: सुरेश कुमार गृह संख्या : 140 उम्र : 26 लिंग : महिला	फोटो उपलब्ध	588	NAE1515923	निर्वाचक का नाम : पारस मल पिता का नाम: रताराम गृह संख्या : 140 उम्र : 26 लिंग : पुरुष	फोटो उपलब्ध
589	NAE2000388	निर्वाचक का नाम : हंजा कुमारी पति का नाम: पारस मल गृह संख्या : 140 उम्र : 24 लिंग : महिला	फोटो उपलब्ध	590	NAE2111060	निर्वाचक का नाम : चतरा राम पिता का नाम: महादेवा राम गृह संख्या : 140 उम्र : 22 लिंग : पुरुष	फोटो उपलब्ध	591	RJ/22/172/378723	निर्वाचक का नाम : गीगा राम पिता का नाम: हटा गृह संख्या : 141 उम्र : 64 लिंग : पुरुष	फोटो उपलब्ध
592	RJ/22/172/378421	निर्वाचक का नाम : चम्पा पति का नाम: गीगा राम गृह संख्या : 141 उम्र : 63 लिंग : महिला	फोटो उपलब्ध	593	NAE0139022	निर्वाचक का नाम : नथू देवी पति का नाम: बाबूराम गृह संख्या : 141 उम्र : 53 लिंग : महिला	फोटो उपलब्ध	594	NAE1205665	निर्वाचक का नाम : खिमा राम पिता का नाम: गीगा राम गृह संख्या : 141 उम्र : 28 लिंग : पुरुष	फोटो उपलब्ध
595	NAE1205723	निर्वाचक का नाम : प्यारी देवी पति का नाम: खीमाराम गृह संख्या : 141 उम्र : 27 लिंग : महिला	फोटो उपलब्ध	596	NAE1924141	निर्वाचक का नाम : नरेश कुमार पिता का नाम: गीगा राम गृह संख्या : 141 उम्र : 21 लिंग : पुरुष	फोटो उपलब्ध	597	NAE0455170	निर्वाचक का नाम : अजबा पिता का नाम: हटा गृह संख्या : 142 उम्र : 50 लिंग : पुरुष	फोटो उपलब्ध
598	KLC2063899	निर्वाचक का नाम : चुनी पति का नाम: अजबा गृह संख्या : 142 उम्र : 49 लिंग : महिला	फोटो उपलब्ध	599	KLC1787225	निर्वाचक का नाम : गोमा पिता का नाम: हटा गृह संख्या : 142 उम्र : 45 लिंग : पुरुष	फोटो उपलब्ध	600	NAE0546093	निर्वाचक का नाम : पंखु देवी पति का नाम: गोमाराम गृह संख्या : 142 उम्र : 34 लिंग : महिला	फोटो उपलब्ध

601	RJ/22/172/378813	निर्वाचक का नाम : धुनी पति का नाम: रेखा गृह संख्या : 143 उम्र : 78 लिंग : महिला	फोटो उपलब्ध	602	RJ/22/172/379037	निर्वाचक का नाम : चमना पिता का नाम: रेखा गृह संख्या : 143 उम्र : 50 लिंग : पुरुष	फोटो उपलब्ध	603	NAE0419192	निर्वाचक का नाम : पकाराम पिता का नाम: रेखाराम गृह संख्या : 143 उम्र : 39 लिंग : पुरुष	फोटो उपलब्ध
604	RJ/22/172/378632	निर्वाचक का नाम : सोमा पिता का नाम: दीपा गृह संख्या : 144 उम्र : 73 लिंग : पुरुष	फोटो उपलब्ध	605	NAE0455188	निर्वाचक का नाम : हरीयो पति का नाम: सोमा गृह संख्या : 144 उम्र : 69 लिंग : महिला	फोटो उपलब्ध	606	NAE1025840	निर्वाचक का नाम : उगम देवी पति का नाम: सोनाराम गृह संख्या : 144 उम्र : 65 लिंग : महिला	फोटो उपलब्ध
607	NAE1025857	निर्वाचक का नाम : राजु राम पिता का नाम: सोनाराम गृह संख्या : 144 उम्र : 48 लिंग : पुरुष	फोटो उपलब्ध	608	NAE0278267	निर्वाचक का नाम : जोइताराम पिता का नाम: सोमराम गृह संख्या : 144 उम्र : 38 लिंग : पुरुष	फोटो उपलब्ध	609	NAE0546069	निर्वाचक का नाम : रमेश कुमार पिता का नाम: सोमराम गृह संख्या : 144 उम्र : 36 लिंग : पुरुष	फोटो उपलब्ध
610	NAE0546077	निर्वाचक का नाम : भमरी देवी पति का नाम: जोईताराम गृह संख्या : 144 उम्र : 35 लिंग : महिला	फोटो उपलब्ध	611	NAE1025865	निर्वाचक का नाम : रेखा देवी पति का नाम: राजुराम गृह संख्या : 144 उम्र : 35 लिंग : महिला	फोटो उपलब्ध	612	NAE1025873	निर्वाचक का नाम : नानजीराम पिता का नाम: सोनाराम गृह संख्या : 144 उम्र : 35 लिंग : पुरुष	फोटो उपलब्ध
613	NAE1025881	निर्वाचक का नाम : गणपतराम पिता का नाम: सोनाराम गृह संख्या : 144 उम्र : 33 लिंग : पुरुष	फोटो उपलब्ध	614	NAE1025907	निर्वाचक का नाम : कमला देवी पति का नाम: नानजीराम गृह संख्या : 144 उम्र : 33 लिंग : महिला	फोटो उपलब्ध	615	NAE1025899	निर्वाचक का नाम : हरसनराम पिता का नाम: सोनाराम गृह संख्या : 144 उम्र : 30 लिंग : पुरुष	फोटो उपलब्ध
616	NAE1839760	निर्वाचक का नाम : पपिया राम बासफ़ोड पिता का नाम: सोनाराम गृह संख्या : 144 उम्र : 25 लिंग : पुरुष	फोटो उपलब्ध	617	NAE1433002	निर्वाचक का नाम : रुमालिया राम पिता का नाम: सोना राम गृह संख्या : 145 उम्र : 48 लिंग : पुरुष	फोटो उपलब्ध	618	NAE1433010	निर्वाचक का नाम : कन्या देवी पति का नाम: रुमालिया राम गृह संख्या : 145 उम्र : 43 लिंग : महिला	फोटो उपलब्ध
619	NAE1406206	निर्वाचक का नाम : मदन लाल पिता का नाम: सोना राम गृह संख्या : 145 उम्र : 30 लिंग : पुरुष	फोटो उपलब्ध	620	NAE1406263	निर्वाचक का नाम : गुजी देवी पति का नाम: गणपत राम गृह संख्या : 145 उम्र : 28 लिंग : महिला	फोटो उपलब्ध	621	NAE1405539	निर्वाचक का नाम : मेती देवी पति का नाम: हरसन राम गृह संख्या : 145 उम्र : 28 लिंग : महिला	फोटो उपलब्ध
622	RJ/22/172/378037	निर्वाचक का नाम : काली पति का नाम: नारणा गृह संख्या : 146 उम्र : 73 लिंग : महिला	फोटो उपलब्ध	623	RJ/22/172/378011	निर्वाचक का नाम : नारणा पिता का नाम: खगा गृह संख्या : 146 उम्र : 67 लिंग : पुरुष	फोटो उपलब्ध	624	NAE0322073	निर्वाचक का नाम : भूटाराम पिता का नाम: नारणाराम गृह संख्या : 146 उम्र : 39 लिंग : पुरुष	फोटो उपलब्ध
625	KLC2239929	निर्वाचक का नाम : दरजाराम पिता का नाम: नारणाराम गृह संख्या : 146 उम्र : 38 लिंग : पुरुष	फोटो उपलब्ध	626	KLC2239838	निर्वाचक का नाम : कमलादेवी पति का नाम: भूटाराम गृह संख्या : 146 उम्र : 37 लिंग : महिला	फोटो उपलब्ध	627	NAE0545475	निर्वाचक का नाम : पारसाराम पिता का नाम: नारणाराम गृह संख्या : 146 उम्र : 33 लिंग : पुरुष	फोटो उपलब्ध
628	NAE1065945	निर्वाचक का नाम : दरिया देवी पति का नाम: दरजाराम गृह संख्या : 146 उम्र : 31 लिंग : महिला	फोटो उपलब्ध	629	NAE2111037	निर्वाचक का नाम : कृष्णा कुमार करमी राम चौधरी पिता का नाम: करमी राम गृह संख्या : 175 उम्र : 25 लिंग : पुरुष	फोटो उपलब्ध	630	NAE1622877	निर्वाचक का नाम : उदा राम पिता का नाम: छोंगा राम गृह संख्या : 186 उम्र : 29 लिंग : पुरुष	फोटो उपलब्ध

631	NAE1623032	निर्वाचक का नाम : नरपत कुमार पिता का नाम: धुखा राम गृह संख्या : 218 उम्र : 26 लिंग : पुरुष	फोटो उपलब्ध	632	UAQ1702455	निर्वाचक का नाम : जोशना कुमारी पति का नाम: माधा राम गृह संख्या : 243 उम्र : 24 लिंग : महिला	फोटो उपलब्ध	633	NAE1623529	निर्वाचक का नाम : पिन्दू खान पिता का नाम: दिनेश खान गृह संख्या : 250 उम्र : 24 लिंग : पुरुष	फोटो उपलब्ध
634	RJ/22/172/378042	निर्वाचक का नाम : मदा देवी पति का नाम: परखा गृह संख्या : 275 उम्र : 52 लिंग : महिला	फोटो उपलब्ध	635	NAE1783646	निर्वाचक का नाम : पुरा राम पिता का नाम: प्रखाराम गृह संख्या : 275 उम्र : 25 लिंग : पुरुष	फोटो उपलब्ध	636	NAE0073460	निर्वाचक का नाम : परखा पिता का नाम: रेखा गृह संख्या : 275/1 उम्र : 54 लिंग : पुरुष	फोटो उपलब्ध
637	NAE0401109	निर्वाचक का नाम : उकी देवी पति का नाम: चमना गृह संख्या : 1433 उम्र : 42 लिंग : महिला	फोटो उपलब्ध	638	NAE1317932	निर्वाचक का नाम : घेव राम पिता का नाम: कुपा राम गृह संख्या : 1433 उम्र : 35 लिंग : पुरुष	फोटो उपलब्ध	639	NAE1317916	निर्वाचक का नाम : कैलाश कुमार पिता का नाम: रूपा राम गृह संख्या : 1433 उम्र : 33 लिंग : पुरुष	फोटो उपलब्ध
640	NAE1317940	निर्वाचक का नाम : सोवन देवी पति का नाम: घेव राम गृह संख्या : 1433 उम्र : 32 लिंग : महिला	फोटो उपलब्ध	641	NAE1318005	निर्वाचक का नाम : नरेंद्र कुमार पिता का नाम: निम्बा राम गृह संख्या : 1433 उम्र : 30 लिंग : पुरुष	फोटो उपलब्ध	642	NAE1317908	निर्वाचक का नाम : वरजू देवी पति का नाम: नारासा राम गृह संख्या : 1433 उम्र : 29 लिंग : महिला	फोटो उपलब्ध
643	NAE1317981	निर्वाचक का नाम : फेंसी देवी पति का नाम: भोमा राम गृह संख्या : 1433 उम्र : 29 लिंग : महिला	फोटो उपलब्ध	644	NAE1317999	निर्वाचक का नाम : हीरा देवी पति का नाम: महादेवा राम गृह संख्या : 1433 उम्र : 29 लिंग : महिला	फोटो उपलब्ध	645	NAE1317924	निर्वाचक का नाम : संतोष कंवर पति का नाम: भगवत सिंह गृह संख्या : 1433 उम्र : 29 लिंग : महिला	फोटो उपलब्ध
646	NAE1317973	निर्वाचक का नाम : अम्बा राम पिता का नाम: हरनाथ राम गृह संख्या : 1433 उम्र : 28 लिंग : पुरुष	फोटो उपलब्ध	647	NAE1317965	निर्वाचक का नाम : छगन देवी पति का नाम: सांवलाम राम गृह संख्या : 1433 उम्र : 27 लिंग : महिला	फोटो उपलब्ध	648	NAE1317957	निर्वाचक का नाम : रमेश कुमार पिता का नाम: बगदा राम गृह संख्या : 1433 उम्र : 27 लिंग : पुरुष	फोटो उपलब्ध
649	NAE0950303	निर्वाचक का नाम : इन्द्रा देवी पति का नाम: रमेश कुमार चौधरी गृह संख्या : हाऊस नं.140 उम्र : 32 लिंग : महिला	फोटो उपलब्ध	650	NAE0950295	निर्वाचक का नाम : रमेश कुमार चौधरी पिता का नाम: रता राम गृह संख्या : हाऊस नं.140 उम्र : 31 लिंग : पुरुष	फोटो उपलब्ध				

651	NAE1405356	निर्वाचक का नाम : मंगला राम पिता का नाम: करता राम गृह संख्या : 96 उम्र : 27 लिंग : पुरुष	फोटो उपलब्ध	652	NAE1521657	निर्वाचक का नाम : सौरभ देवी पति का नाम: पारसा राम गृह संख्या : 146 उम्र : 28 लिंग : महिला	फोटो उपलब्ध	653	RJ/22/172/378110	निर्वाचक का नाम : रेखा पिता का नाम: सोना गृह संख्या : 147 उम्र : 53 लिंग : पुरुष	फोटो उपलब्ध
654	RJ/22/172/378674	निर्वाचक का नाम : रश्मी पति का नाम: रेखा गृह संख्या : 147 उम्र : 52 लिंग : महिला	फोटो उपलब्ध	655	KLC1787233	निर्वाचक का नाम : रूग्नाथाराम पिता का नाम: सोनाराम गृह संख्या : 147 उम्र : 43 लिंग : पुरुष	फोटो उपलब्ध	656	NAE0052894	निर्वाचक का नाम : लक्ष्मी देवी पति का नाम: रूग्नाथाराम गृह संख्या : 147 उम्र : 37 लिंग : महिला	फोटो उपलब्ध
657	NAE0358887	निर्वाचक का नाम : महादेवाराम पिता का नाम: ताराराम गृह संख्या : 147 उम्र : 34 लिंग : पुरुष	फोटो उपलब्ध	658	NAE1724053	निर्वाचक का नाम : कृष्ण कुमार पिता का नाम: रेखा राम गृह संख्या : 147 उम्र : 23 लिंग : पुरुष	फोटो उपलब्ध	659	NAE2151660	निर्वाचक का नाम : खीमा राम पिता का नाम: रेखा राम गृह संख्या : 147 उम्र : 21 लिंग : पुरुष	फोटो उपलब्ध
660	NAE2151637	निर्वाचक का नाम : सविता कुमारी पिता का नाम: रेखा राम गृह संख्या : 147 उम्र : 19 लिंग : महिला	फोटो उपलब्ध	661	RJ/22/172/378480	निर्वाचक का नाम : तारा पिता का नाम: निम्बा गृह संख्या : 149 उम्र : 75 लिंग : पुरुष	फोटो उपलब्ध	662	RJ/22/172/378213	निर्वाचक का नाम : काली पति का नाम: तारा गृह संख्या : 149 उम्र : 71 लिंग : महिला	फोटो उपलब्ध
663	RJ/22/172/378227	निर्वाचक का नाम : चोपु पति का नाम: वीरा गृह संख्या : 150 उम्र : 79 लिंग : महिला	फोटो उपलब्ध	664	NAE0546002	निर्वाचक का नाम : सकू देवी पति का नाम: मालाराम गृह संख्या : 150 उम्र : 56 लिंग : महिला	फोटो उपलब्ध	665	NAE0419267	निर्वाचक का नाम : खेताराम पिता का नाम: वीराराम गृह संख्या : 150 उम्र : 33 लिंग : पुरुष	फोटो उपलब्ध
666	NAE1521392	निर्वाचक का नाम : कुसबा देवी पति का नाम: खेता राम गृह संख्या : 150 उम्र : 31 लिंग : महिला	फोटो उपलब्ध	667	NAE2094639	निर्वाचक का नाम : पारेगी कमला गोपाल पति का नाम: गोपालकुमार मालाजी पारेगी गृह संख्या : 150 उम्र : 27 लिंग : महिला	फोटो उपलब्ध	668	RJ/22/172/378680	निर्वाचक का नाम : लाखा पिता का नाम: सवा गृह संख्या : 151 उम्र : 62 लिंग : पुरुष	फोटो उपलब्ध
669	RJ/22/172/378053	निर्वाचक का नाम : चूनी पति का नाम: लाखा गृह संख्या : 151 उम्र : 60 लिंग : महिला	फोटो उपलब्ध	670	NAE1602846	निर्वाचक का नाम : पूजा कुमारी पिता का नाम: लखा राम गृह संख्या : 151 उम्र : 25 लिंग : महिला	फोटो उपलब्ध	671	NAE1593003	निर्वाचक का नाम : हितेश कुमार पिता का नाम: लाखा राम गृह संख्या : 151 उम्र : 25 लिंग : पुरुष	फोटो उपलब्ध
# 672	NAE1970383	निर्वाचक का नाम : मुकेश कुमार पिता का नाम: लाखा राम गृह संख्या : 151 उम्र : 20 लिंग : पुरुष	फोटो उपलब्ध	673	NAE0711309	निर्वाचक का नाम : रेखा पिता का नाम: लखा गृह संख्या : 152 उम्र : 58 लिंग : पुरुष	फोटो उपलब्ध	674	KLC1630854	निर्वाचक का नाम : रेवी पति का नाम: रेखा गृह संख्या : 152 उम्र : 50 लिंग : महिला	फोटो उपलब्ध
675	NAE1593078	निर्वाचक का नाम : पारस कुमार पिता का नाम: रेखा राम गृह संख्या : 152 उम्र : 24 लिंग : पुरुष	फोटो उपलब्ध	676	RJ/22/172/378663	निर्वाचक का नाम : जगा पिता का नाम: लखा गृह संख्या : 153 उम्र : 67 लिंग : पुरुष	फोटो उपलब्ध	677	RJ/22/172/378584	निर्वाचक का नाम : मृगी पति का नाम: जगा गृह संख्या : 153 उम्र : 63 लिंग : महिला	फोटो उपलब्ध
678	RJ/22/172/378494	निर्वाचक का नाम : आसीया पिता का नाम: लखा गृह संख्या : 153 उम्र : 63 लिंग : पुरुष	फोटो उपलब्ध	679	RJ/22/172/378768	निर्वाचक का नाम : गंगा पति का नाम: आसीया गृह संख्या : 153 उम्र : 61 लिंग : महिला	फोटो उपलब्ध	680	NAE1448026	निर्वाचक का नाम : रमेश कुमार पिता का नाम: आशा राम गृह संख्या : 153 उम्र : 32 लिंग : पुरुष	फोटो उपलब्ध

681	NAE1404854	निर्वाचक का नाम : सुरेश कुमार पिता का नाम: आशा राम गृह संख्या : 153 उम्र : 27 लिंग : पुरुष	फोटो उपलब्ध	682	NAE1946318	निर्वाचक का नाम : पार्वती देवी पति का नाम: महेंद्र कुमार गृह संख्या : 153 उम्र : 26 लिंग : महिला	फोटो उपलब्ध	683	NAE1593102	निर्वाचक का नाम : श्रावण कुमार पिता का नाम: जगा राम गृह संख्या : 153 उम्र : 25 लिंग : पुरुष	फोटो उपलब्ध
684	NAE1948173	निर्वाचक का नाम : जबराम पिता का नाम: जगा राम गृह संख्या : 153 उम्र : 23 लिंग : पुरुष	फोटो उपलब्ध	685	RJ/22/172/378498	निर्वाचक का नाम : बगदा राम चमना राम पिता का नाम: चमना गृह संख्या : 154 उम्र : 63 लिंग : पुरुष	फोटो उपलब्ध	686	RJ/22/172/378087	निर्वाचक का नाम : कनू पति का नाम: बगदा गृह संख्या : 154 उम्र : 61 लिंग : महिला	फोटो उपलब्ध
687	NAE0546101	निर्वाचक का नाम : भरत कुमार पिता का नाम: बगदाराम गृह संख्या : 154 उम्र : 33 लिंग : पुरुष	फोटो उपलब्ध	688	NAE1432962	निर्वाचक का नाम : लक्ष्मी देवी पति का नाम: भरत कुमार गृह संख्या : 154 उम्र : 29 लिंग : महिला	फोटो उपलब्ध	689	NAE1782655	निर्वाचक का नाम : लाली कुमारी पिता का नाम: बगदाराम गृह संख्या : 154 उम्र : 23 लिंग : महिला	फोटो उपलब्ध
690	RJ/22/172/378063	निर्वाचक का नाम : मीरा पति का नाम: गणेशा गृह संख्या : 155 उम्र : 92 लिंग : महिला	फोटो उपलब्ध	691	KLC1630912	निर्वाचक का नाम : जोईता राम पिता का नाम: गणेशा राम गृह संख्या : 155 उम्र : 42 लिंग : पुरुष	फोटो उपलब्ध	692	NAE0419234	निर्वाचक का नाम : बादली देवी पति का नाम: जोईता राम गृह संख्या : 155 उम्र : 33 लिंग : महिला	फोटो उपलब्ध
693	KLC1630862	निर्वाचक का नाम : छगना पिता का नाम: चमना गृह संख्या : 156 उम्र : 43 लिंग : पुरुष	फोटो उपलब्ध	694	NAE0546176	निर्वाचक का नाम : अम्बा देवी पति का नाम: छगनाराम गृह संख्या : 156 उम्र : 34 लिंग : महिला	फोटो उपलब्ध	695	RJ/22/172/379054	निर्वाचक का नाम : सणगी पति का नाम: छोगा गृह संख्या : 157 उम्र : 71 लिंग : महिला	फोटो उपलब्ध
696	KLC2063998	निर्वाचक का नाम : भैराराम पिता का नाम: छोगाराम गृह संख्या : 157 उम्र : 45 लिंग : पुरुष	फोटो उपलब्ध	697	KLC2063907	निर्वाचक का नाम : नटवर लाल पिता का नाम: छोगाराम गृह संख्या : 157 उम्र : 42 लिंग : पुरुष	फोटो उपलब्ध	698	NAE0053124	निर्वाचक का नाम : जबराराम पिता का नाम: छोगाराम गृह संख्या : 157 उम्र : 36 लिंग : पुरुष	फोटो उपलब्ध
699	NAE0546085	निर्वाचक का नाम : गणेशाराम पिता का नाम: छोगाराम गृह संख्या : 157 उम्र : 34 लिंग : पुरुष	फोटो उपलब्ध	700	NAE0836338	निर्वाचक का नाम : बदामी देवी पति का नाम: जबराराम गृह संख्या : 157 उम्र : 33 लिंग : महिला	फोटो उपलब्ध	701	NAE1406305	निर्वाचक का नाम : हेतल देवी पति का नाम: नटवर लाल गृह संख्या : 157 उम्र : 30 लिंग : महिला	फोटो उपलब्ध
702	NAE1406321	निर्वाचक का नाम : कृष्ण कुमार पिता का नाम: छोगा राम गृह संख्या : 157 उम्र : 27 लिंग : पुरुष	फोटो उपलब्ध	703	RJ/22/172/379030	निर्वाचक का नाम : भूरा पिता का नाम: तारा गृह संख्या : 158 उम्र : 65 लिंग : पुरुष	फोटो उपलब्ध	704	NAE1840065	निर्वाचक का नाम : वादली देवी पति का नाम: भूरा राम गृह संख्या : 158 उम्र : 62 लिंग : महिला	फोटो उपलब्ध
705	NAE1625060	निर्वाचक का नाम : लाखा राम पिता का नाम: तारा राम गृह संख्या : 158 उम्र : 55 लिंग : पुरुष	फोटो उपलब्ध	706	KLC1630888	निर्वाचक का नाम : मन्जु पति का नाम: लाखा गृह संख्या : 158 उम्र : 45 लिंग : महिला	फोटो उपलब्ध	707	NAE2152437	निर्वाचक का नाम : प्यारी कुमारी पिता का नाम: भूरा राम गृह संख्या : 158 उम्र : 23 लिंग : महिला	फोटो उपलब्ध
708	NAE1925775	निर्वाचक का नाम : मीठा लाल पिता का नाम: भूरा राम गृह संख्या : 158 उम्र : 21 लिंग : पुरुष	फोटो उपलब्ध	709	RJ/22/172/378277	निर्वाचक का नाम : देवा पिता का नाम: जोईताराम गृह संख्या : 160 उम्र : 62 लिंग : पुरुष	फोटो उपलब्ध	710	NAE0757302	निर्वाचक का नाम : भबूताराम पिता का नाम: देवाराम गृह संख्या : 160 उम्र : 35 लिंग : पुरुष	फोटो उपलब्ध

711	NAE2145001	निर्वाचक का नाम : मदी कुमारी पति का नाम: मंगला राम गृह संख्या : 160 उम्र : 30 लिंग : महिला	712	NAE1405299	निर्वाचक का नाम : सुंगी देवी पति का नाम: भबुता राम गृह संख्या : 160 उम्र : 28 लिंग : महिला	713	RJ/22/172/378017	निर्वाचक का नाम : जोईताराम पिता का नाम: दला राम गृह संख्या : 161 उम्र : 86 लिंग : पुरुष
714	RJ/22/172/378535	निर्वाचक का नाम : वगदा राम पिता का नाम: जोईताराम गृह संख्या : 161 उम्र : 67 लिंग : पुरुष	715	RJ/22/172/378270	निर्वाचक का नाम : मफी पति का नाम: बगदाराम गृह संख्या : 161 उम्र : 64 लिंग : महिला	716	KLC1630896	निर्वाचक का नाम : अमरा पिता का नाम: बगदाराम गृह संख्या : 161 उम्र : 43 लिंग : पुरुष
717	KLC2063915	निर्वाचक का नाम : झमका पति का नाम: अमराराम गृह संख्या : 161 उम्र : 42 लिंग : महिला	718	NAE0545988	निर्वाचक का नाम : दरजाराम पिता का नाम: बगदाराम गृह संख्या : 161 उम्र : 35 लिंग : पुरुष	719	NAE0545996	निर्वाचक का नाम : हुली देवी पति का नाम: दरजाराम गृह संख्या : 161 उम्र : 32 लिंग : महिला
720	NAE1318039	निर्वाचक का नाम : उदाराम पिता का नाम: बगदाराम गृह संख्या : 161 उम्र : 32 लिंग : पुरुष	721	NAE1593037	निर्वाचक का नाम : फुला राम पिता का नाम: बगडा राम गृह संख्या : 161 उम्र : 24 लिंग : पुरुष	722	RJ/22/172/378287	निर्वाचक का नाम : भारता पिता का नाम: सामी गृह संख्या : 162 उम्र : 74 लिंग : पुरुष
723	RJ/22/172/378271	निर्वाचक का नाम : लेरी देवी पति का नाम: भारता गृह संख्या : 162 उम्र : 73 लिंग : महिला	724	KLC2148351	निर्वाचक का नाम : वचना पिता का नाम: भारता गृह संख्या : 162 उम्र : 44 लिंग : पुरुष	725	NAE0278028	निर्वाचक का नाम : गोपाल पिता का नाम: भारता गृह संख्या : 162 उम्र : 43 लिंग : पुरुष
726	NAE0321943	निर्वाचक का नाम : पंखू देवी पति का नाम: वसनाराम गृह संख्या : 162 उम्र : 38 लिंग : महिला	727	NAE0836221	निर्वाचक का नाम : पवनी देवी पति का नाम: गोपालराम गृह संख्या : 162 उम्र : 34 लिंग : महिला	728	NAE0910570	निर्वाचक का नाम : भोमा राम पिता का नाम: भारता राम गृह संख्या : 162 उम्र : 31 लिंग : पुरुष
729	NAE1593169	निर्वाचक का नाम : भवरी देवी पति का नाम: भोमा राम गृह संख्या : 162 उम्र : 29 लिंग : महिला	730	NAE1448208	निर्वाचक का नाम : माधा राम पिता का नाम: भारता राम गृह संख्या : 162 उम्र : 27 लिंग : पुरुष	731	RJ/22/172/378559	निर्वाचक का नाम : दरीया पति का नाम: कीका गृह संख्या : 163 उम्र : 63 लिंग : महिला
732	NAE1318047	निर्वाचक का नाम : भमरी कुमारी पति का नाम: किका राम गृह संख्या : 163 उम्र : 34 लिंग : महिला	733	NAE0514265	निर्वाचक का नाम : प्रभाराम पिता का नाम: कीकाराम गृह संख्या : 163 उम्र : 33 लिंग : पुरुष	734	NAE1770841	निर्वाचक का नाम : मेगाराम पिता का नाम: चैनाराम गृह संख्या : 164 उम्र : 71 लिंग : पुरुष
735	RJ/22/172/378228	निर्वाचक का नाम : मणी पति का नाम: मेगा गृह संख्या : 164 उम्र : 69 लिंग : महिला	736	NAE0545491	निर्वाचक का नाम : गोपाराम पिता का नाम: मेगाराम गृह संख्या : 164 उम्र : 39 लिंग : पुरुष	737	NAE0836312	निर्वाचक का नाम : भदी देवी पति का नाम: गोपाराम गृह संख्या : 164 उम्र : 32 लिंग : महिला
738	NAE1205855	निर्वाचक का नाम : सुरेश कुमार पिता का नाम: मेघाराम गृह संख्या : 164 उम्र : 28 लिंग : पुरुष	739	NAE0139469	निर्वाचक का नाम : छैलाराम पिता का नाम: प्रेमराम गृह संख्या : 165 उम्र : 58 लिंग : पुरुष	740	NAE0139287	निर्वाचक का नाम : पवनी देवी पति का नाम: छैलाराम गृह संख्या : 165 उम्र : 53 लिंग : महिला

741	NAE2094399	निर्वाचक का नाम : गोमती कुमारी पिता का नाम: चैला राम गृह संख्या : 165 उम्र : 24 लिंग : महिला	फोटो उपलब्ध	742	RJ/22/172/378684	निर्वाचक का नाम : भूरा पिता का नाम: सामी गृह संख्या : 166 उम्र : 63 लिंग : पुरुष	फोटो उपलब्ध	743	RJ/22/172/378685	निर्वाचक का नाम : मंजू पिता का नाम: भूरा गृह संख्या : 166 उम्र : 59 लिंग : महिला	फोटो उपलब्ध
744	NAE1405257	निर्वाचक का नाम : अजबा राम पिता का नाम: भूरा राम गृह संख्या : 166 उम्र : 29 लिंग : पुरुष	फोटो उपलब्ध	745	NAE1521954	निर्वाचक का नाम : सणगी देवी पिता का नाम: अजबा राम गृह संख्या : 166 उम्र : 25 लिंग : महिला	फोटो उपलब्ध	746	NAE1829837	निर्वाचक का नाम : बगदा राम पिता का नाम: हरका राम गृह संख्या : 167 उम्र : 65 लिंग : पुरुष	फोटो उपलब्ध
747	NAE2113090	निर्वाचक का नाम : पारू देवी पिता का नाम: बगदा राम गृह संख्या : 167 उम्र : 44 लिंग : महिला	फोटो उपलब्ध	748	KLC1630904	निर्वाचक का नाम : लीलाराम पिता का नाम: हरका राम गृह संख्या : 167 उम्र : 41 लिंग : पुरुष	फोटो उपलब्ध	749	NAE0419309	निर्वाचक का नाम : रकमो देवी पिता का नाम: लीलाराम गृह संख्या : 167 उम्र : 34 लिंग : महिला	फोटो उपलब्ध
750	NAE1623198	निर्वाचक का नाम : पिकी कुमारी पिता का नाम: बगदा राम गृह संख्या : 167 उम्र : 24 लिंग : महिला	फोटो उपलब्ध	751	NAE2127363	निर्वाचक का नाम : भंवरा राम पिता का नाम: बगदा राम गृह संख्या : 167 उम्र : 19 लिंग : पुरुष	फोटो उपलब्ध	752	RJ/22/172/378357	निर्वाचक का नाम : मुला पिता का नाम: मोडा गृह संख्या : 168 उम्र : 66 लिंग : पुरुष	फोटो उपलब्ध
753	RJ/22/172/378026	निर्वाचक का नाम : वग्तु पिता का नाम: मूला गृह संख्या : 168 उम्र : 62 लिंग : महिला	फोटो उपलब्ध	754	NAE1318112	निर्वाचक का नाम : रमिला देवी पिता का नाम: भेरा राम गृह संख्या : 168 उम्र : 37 लिंग : महिला	फोटो उपलब्ध	755	NAE0139477	निर्वाचक का नाम : लाखाराम पिता का नाम: हीराराम गृह संख्या : 168 उम्र : 36 लिंग : पुरुष	फोटो उपलब्ध
756	NAE0545962	निर्वाचक का नाम : पंखु देवी पिता का नाम: लाखाराम गृह संख्या : 168 उम्र : 33 लिंग : महिला	फोटो उपलब्ध	757	NAE1318104	निर्वाचक का नाम : महेंद कुमार पिता का नाम: जगा राम गृह संख्या : 168 उम्र : 30 लिंग : पुरुष	फोटो उपलब्ध	758	NAE1318179	निर्वाचक का नाम : अलका कुमारी पिता का नाम: लखा राम लखा राम गृह संख्या : 168 उम्र : 29 लिंग : महिला	फोटो उपलब्ध
759	NAE1318062	निर्वाचक का नाम : सुरेश कुमार पिता का नाम: भूरा राम गृह संख्या : 168 उम्र : 28 लिंग : पुरुष	फोटो उपलब्ध	760	NAE1318070	निर्वाचक का नाम : गोपा राम पिता का नाम: तारा राम गृह संख्या : 168 उम्र : 28 लिंग : पुरुष	फोटो उपलब्ध	761	NAE1318088	निर्वाचक का नाम : किला कुमारी पिता का नाम: तारा राम गृह संख्या : 168 उम्र : 28 लिंग : महिला	फोटो उपलब्ध
762	NAE1318096	निर्वाचक का नाम : मंगला राम पिता का नाम: देवा राम गृह संख्या : 168 उम्र : 28 लिंग : पुरुष	फोटो उपलब्ध	763	NAE1318120	निर्वाचक का नाम : भामरी कुमारी पिता का नाम: बगदा राम गृह संख्या : 168 उम्र : 27 लिंग : महिला	फोटो उपलब्ध	764	NAE1318161	निर्वाचक का नाम : हडमता राम चैला राम पिता का नाम: छैला राम गृह संख्या : 168 उम्र : 27 लिंग : पुरुष	फोटो उपलब्ध
765	NAE1574458	निर्वाचक का नाम : बदामी कुमारी पिता का नाम: मुलाराम गृह संख्या : 168 उम्र : 25 लिंग : महिला	फोटो उपलब्ध	766	NAE2260099	निर्वाचक का नाम : दियाली कुमारी पिता का नाम: हंसा राम गृह संख्या : 172 उम्र : 19 लिंग : महिला	फोटो उपलब्ध				

767	NAE1515998	निर्वाचक का नाम : भगवत सिंह पिता का नाम: ईश्वर सिंह गृह संख्या : 92 उम्र : 26 लिंग : पुरुष	768	NAE1623115	निर्वाचक का नाम : कंचन देवी पति का नाम: प्रभा राम गृह संख्या : 163 उम्र : 28 लिंग : महिला	769	RJ/22/172/378558	निर्वाचक का नाम : कोकु पति का नाम: अचला राम गृह संख्या : 170 उम्र : 76 लिंग : महिला
770	RJ/22/172/378299	निर्वाचक का नाम : गंगा राम पिता का नाम: अचला राम गृह संख्या : 170 उम्र : 47 लिंग : पुरुष	771	KLC2239754	निर्वाचक का नाम : रेखा देवी पति का नाम: गंगाराम गृह संख्या : 170 उम्र : 45 लिंग : महिला	772	NAE0073510	निर्वाचक का नाम : महादेवाराम पिता का नाम: अचलाराम गृह संख्या : 170 उम्र : 38 लिंग : पुरुष
773	NAE1819226	निर्वाचक का नाम : रमीला कुमारी पति का नाम: महादेवाराम गृह संख्या : 170 उम्र : 25 लिंग : महिला	774	RJ/22/172/378233	निर्वाचक का नाम : चम्पा पति का नाम: बाबू राम गृह संख्या : 171 उम्र : 65 लिंग : महिला	775	NAE0514257	निर्वाचक का नाम : गोपाराम पिता का नाम: बाबूराम गृह संख्या : 171 उम्र : 35 लिंग : पुरुष
776	NAE1065929	निर्वाचक का नाम : पुराराम पिता का नाम: बाबूराम गृह संख्या : 171 उम्र : 29 लिंग : पुरुष	777	NAE1404961	निर्वाचक का नाम : परखा राम पिता का नाम: बाबू राम गृह संख्या : 171 उम्र : 26 लिंग : पुरुष	778	NAE1732536	निर्वाचक का नाम : गीता कुमारी पति का नाम: पुराराम गृह संख्या : 171 उम्र : 26 लिंग : महिला
779	RJ/22/172/378072	निर्वाचक का नाम : हंसा राम पिता का नाम: वगता गृह संख्या : 172 उम्र : 57 लिंग : पुरुष	780	RJ/22/172/378560	निर्वाचक का नाम : कमला पति का नाम: हंसा राम गृह संख्या : 172 उम्र : 55 लिंग : महिला	781	NAE2012417	निर्वाचक का नाम : रतन लाल पिता का नाम: हंसा राम गृह संख्या : 172 उम्र : 24 लिंग : पुरुष
782	NAE1765734	निर्वाचक का नाम : किरण कुमार पिता का नाम: हंसाराम गृह संख्या : 172 उम्र : 22 लिंग : पुरुष	783	NAE2186005	निर्वाचक का नाम : लक्ष्मी देवी पति का नाम: पारस गृह संख्या : 173 उम्र : 60 लिंग : महिला	784	NAE2060549	निर्वाचक का नाम : पारस मल पिता का नाम: वगता राम गृह संख्या : 173 उम्र : 55 लिंग : पुरुष
785	NAE2055853	निर्वाचक का नाम : ममता कुमारी पिता का नाम: पारस मल गृह संख्या : 173 उम्र : 23 लिंग : महिला	786	NAE2060341	निर्वाचक का नाम : खुशाल परमार पिता का नाम: पारस मल गृह संख्या : 173 उम्र : 21 लिंग : पुरुष	787	KLC1630920	निर्वाचक का नाम : जान दास पिता का नाम: तुलछी दास गृह संख्या : 174 उम्र : 76 लिंग : पुरुष
788	RJ/22/172/378243	निर्वाचक का नाम : दरीया पति का नाम: जान दास गृह संख्या : 174 उम्र : 74 लिंग : महिला	789	RJ/22/172/378682	निर्वाचक का नाम : दलपत पिता का नाम: जान दास गृह संख्या : 174 उम्र : 61 लिंग : पुरुष	790	RJ/22/172/379057	निर्वाचक का नाम : दरिया देवी दलपत राम पति का नाम: दलपत गृह संख्या : 174 उम्र : 57 लिंग : महिला
791	NAE1026244	निर्वाचक का नाम : हिमताराम पिता का नाम: दलपतराम गृह संख्या : 174 उम्र : 32 लिंग : पुरुष	792	NAE1832336	निर्वाचक का नाम : नीलम पति का नाम: हिमताराम गृह संख्या : 174 उम्र : 28 लिंग : महिला	793	NAE1834506	निर्वाचक का नाम : मुकेश कुमार पिता का नाम: दलपत राम गृह संख्या : 174 उम्र : 21 लिंग : पुरुष
794	RJ/22/172/378372	निर्वाचक का नाम : मोवन दास पिता का नाम: सोन दास गृह संख्या : 175 उम्र : 64 लिंग : पुरुष	795	RJ/22/172/378555	निर्वाचक का नाम : मुगी पति का नाम: मोवन दास गृह संख्या : 175 उम्र : 61 लिंग : महिला	796	NAE0419242	निर्वाचक का नाम : डूंगाराम पिता का नाम: मोहन लाल गृह संख्या : 175 उम्र : 32 लिंग : पुरुष

विधान सभा क्षेत्र की संख्या व नाम : 143-भीनमाल
अनुभाग की संख्या व नाम : 3-रामदासियो की पोल, गजीपुरा

797	NAE0836536	निर्वाचक का नाम : गीता देवी पति का नाम: डूंगाराम गृह संख्या : 175 उम्र : 32 लिंग : महिला	फोटो उपलब्ध	798	NAE1026186	निर्वाचक का नाम : कैलाश कुमार पिता का नाम: मोहन दास गृह संख्या : 175 उम्र : 32 लिंग : पुरुष	फोटो उपलब्ध	799	NAE2053478	निर्वाचक का नाम : संगीता कुमारी पति का नाम: कैलाश गृह संख्या : 175 उम्र : 21 लिंग : महिला	फोटो उपलब्ध
800	NAE0546325	निर्वाचक का नाम : डाई देवी पति का नाम: टीकमाराम गृह संख्या : 176 उम्र : 81 लिंग : महिला	फोटो उपलब्ध	801	KLC1630938	निर्वाचक का नाम : कृष्णा राम पिता का नाम: टिकम दास गृह संख्या : 176 उम्र : 43 लिंग : पुरुष	फोटो उपलब्ध	802	NAE2188027	निर्वाचक का नाम : जुही देवी पति का नाम: कृष्णा राम गृह संख्या : 176 उम्र : 24 लिंग : महिला	फोटो उपलब्ध
803	RJ/22/172/378683	निर्वाचक का नाम : जोगा पिता का नाम: अना गृह संख्या : 177 उम्र : 68 लिंग : पुरुष	फोटो उपलब्ध	804	RJ/22/172/378554	निर्वाचक का नाम : मफी देवी पति का नाम: जोगा गृह संख्या : 177 उम्र : 64 लिंग : महिला	फोटो उपलब्ध	805	NAE0052860	निर्वाचक का नाम : दिना पिता का नाम: जोगा गृह संख्या : 177 उम्र : 40 लिंग : पुरुष	फोटो उपलब्ध
806	NAE1318252	निर्वाचक का नाम : सोम राम पिता का नाम: बाबु राम गृह संख्या : 177 उम्र : 28 लिंग : पुरुष	फोटो उपलब्ध	807	NAE1318229	निर्वाचक का नाम : लूता राम पिता का नाम: मोहन दास गृह संख्या : 177 उम्र : 27 लिंग : पुरुष	फोटो उपलब्ध	808	NAE1318237	निर्वाचक का नाम : गोतम दास पिता का नाम: दलपत राम गृह संख्या : 177 उम्र : 27 लिंग : पुरुष	फोटो उपलब्ध
809	NAE2144194	निर्वाचक का नाम : मित्तल कुमारी पति का नाम: दिनेश कुमार गृह संख्या : 177 उम्र : 19 लिंग : महिला	फोटो उपलब्ध								

810	NAE1637743	निर्वाचक का नाम : जोशना देवी पति का नाम: करमी राम गृह संख्या : 73 उम्र : 28 लिंग : महिला	फोटो उपलब्ध	811	NAE0910497	निर्वाचक का नाम : टिना कंवर पति का नाम: हुकम सिंह गृह संख्या : 112 उम्र : 34 लिंग : महिला	फोटो उपलब्ध	812	RJ/22/172/378163	निर्वाचक का नाम : टीली पति का नाम: वागा राम गृह संख्या : 179 उम्र : 72 लिंग : महिला	फोटो उपलब्ध
813	RJ/22/172/378695	निर्वाचक का नाम : गवरी पति का नाम: अरखा गृह संख्या : 180 उम्र : 89 लिंग : महिला	फोटो उपलब्ध	814	RJ/22/172/378245	निर्वाचक का नाम : देवु पति का नाम: रेखा गृह संख्या : 180 उम्र : 82 लिंग : महिला	फोटो उपलब्ध	815	NAE0419317	निर्वाचक का नाम : दरिया देवी पति का नाम: गणेशाराम गृह संख्या : 180 उम्र : 33 लिंग : महिला	फोटो उपलब्ध
816	RJ/22/172/379062	निर्वाचक का नाम : गणेशाराम पिता का नाम: रेखा राम गृह संख्या : 180/1 उम्र : 49 लिंग : पुरुष	फोटो उपलब्ध	817	RJ/22/172/378147	निर्वाचक का नाम : महा देवा पिता का नाम: जूठा गृह संख्या : 181 उम्र : 81 लिंग : पुरुष	फोटो उपलब्ध	818	RJ/22/172/378689	निर्वाचक का नाम : भमरा पिता का नाम: महा देवा गृह संख्या : 181 उम्र : 53 लिंग : पुरुष	फोटो उपलब्ध
819	RJ/22/172/379085	निर्वाचक का नाम : सुकी पिता का नाम: भमरा गृह संख्या : 181 उम्र : 47 लिंग : महिला	फोटो उपलब्ध	820	NAE2137636	निर्वाचक का नाम : ईश्वर लाल पिता का नाम: भंवर लाल गृह संख्या : 181 उम्र : 25 लिंग : पुरुष	फोटो उपलब्ध	821	NAE2084010	निर्वाचक का नाम : आरती पति का नाम: ईश्वर लाल गृह संख्या : 181 उम्र : 20 लिंग : महिला	फोटो उपलब्ध
822	RJ/22/172/378691	निर्वाचक का नाम : मनु पति का नाम: जवाना गृह संख्या : 182 उम्र : 55 लिंग : महिला	फोटो उपलब्ध	823	NAE0139568	निर्वाचक का नाम : खली पति का नाम: जबरा गृह संख्या : 182 उम्र : 47 लिंग : महिला	फोटो उपलब्ध	824	NAE1447077	निर्वाचक का नाम : अन्तरी देवी पति का नाम: मफा राम गृह संख्या : 182 उम्र : 28 लिंग : महिला	फोटो उपलब्ध
825	NAE1447937	निर्वाचक का नाम : मफा राम पिता का नाम: जवाना राम गृह संख्या : 182 उम्र : 27 लिंग : पुरुष	फोटो उपलब्ध	826	NAE1660737	निर्वाचक का नाम : मुकेश कुमार पिता का नाम: जवाना राम गृह संख्या : 182 उम्र : 23 लिंग : पुरुष	फोटो उपलब्ध	827	RJ/22/172/378690	निर्वाचक का नाम : लछा पिता का नाम: पूनमा गृह संख्या : 183 उम्र : 66 लिंग : पुरुष	फोटो उपलब्ध
828	RJ/22/172/378501	निर्वाचक का नाम : सली पति का नाम: लछा गृह संख्या : 183 उम्र : 62 लिंग : महिला	फोटो उपलब्ध	829	KLC1476043	निर्वाचक का नाम : जबराराम पिता का नाम: पुनमाराम गृह संख्या : 183 उम्र : 50 लिंग : पुरुष	फोटो उपलब्ध	830	NAE2033280	निर्वाचक का नाम : धीरा राम पिता का नाम: लच्छा राम गृह संख्या : 183 उम्र : 36 लिंग : पुरुष	फोटो उपलब्ध
831	NAE2034775	निर्वाचक का नाम : शिल्पा देवी पति का नाम: धीरा राम गृह संख्या : 183 उम्र : 36 लिंग : महिला	फोटो उपलब्ध	832	NAE0757344	निर्वाचक का नाम : वचनाराम पिता का नाम: लच्छाराम गृह संख्या : 183 उम्र : 33 लिंग : पुरुष	फोटो उपलब्ध	833	NAE1758440	निर्वाचक का नाम : अंकित कुमार पिता का नाम: जबरा राम गृह संख्या : 183 उम्र : 22 लिंग : पुरुष	फोटो उपलब्ध
834	NAE2216968	निर्वाचक का नाम : हिना पिता का नाम: जबरा राम गृह संख्या : 183 उम्र : 20 लिंग : महिला	फोटो उपलब्ध	835	RJ/22/172/378263	निर्वाचक का नाम : वगतू पति का नाम: जीवा गृह संख्या : 184 उम्र : 81 लिंग : महिला	फोटो उपलब्ध	836	NAE0322164	निर्वाचक का नाम : करमी राम पिता का नाम: जीवाराम गृह संख्या : 184 उम्र : 39 लिंग : पुरुष	फोटो उपलब्ध
837	NAE0322180	निर्वाचक का नाम : राजूराम पिता का नाम: जीवाराम गृह संख्या : 184 उम्र : 37 लिंग : पुरुष	फोटो उपलब्ध	838	NAE0836072	निर्वाचक का नाम : वरजू देवी पति का नाम: करमीराम गृह संख्या : 184 उम्र : 37 लिंग : महिला	फोटो उपलब्ध	839	NAE0546036	निर्वाचक का नाम : जोईताराम पिता का नाम: जीवाराम गृह संख्या : 184 उम्र : 34 लिंग : पुरुष	फोटो उपलब्ध

840	NAE0419283	निर्वाचक का नाम : हीरो देवी पति का नाम: घेवाराम गृह संख्या : 184 उम्र : 33 लिंग : महिला	फोटो उपलब्ध	841	RJ/22/172/378396	निर्वाचक का नाम : सदणो पति का नाम: लाखा गृह संख्या : 185 उम्र : 93 लिंग : महिला	फोटो उपलब्ध	842	RJ/22/172/379050	निर्वाचक का नाम : नरसा पिता का नाम: लाखा गृह संख्या : 185 उम्र : 49 लिंग : पुरुष	फोटो उपलब्ध
843	KLC2063964	निर्वाचक का नाम : केतु देवी पति का नाम: नरसाराम गृह संख्या : 185 उम्र : 44 लिंग : महिला	फोटो उपलब्ध	844	RJ/22/172/378285	निर्वाचक का नाम : छोगा पिता का नाम: अमरा गृह संख्या : 186 उम्र : 58 लिंग : पुरुष	फोटो उपलब्ध	845	RJ/22/172/378223	निर्वाचक का नाम : कोकु पति का नाम: भला गृह संख्या : 187 उम्र : 77 लिंग : महिला	फोटो उपलब्ध
846	RJ/22/172/379017	निर्वाचक का नाम : दरजा पिता का नाम: भला गृह संख्या : 187 उम्र : 49 लिंग : पुरुष	फोटो उपलब्ध	847	KLC2239853	निर्वाचक का नाम : देवू पति का नाम: दरजाराम गृह संख्या : 187 उम्र : 48 लिंग : महिला	फोटो उपलब्ध	848	NAE0836007	निर्वाचक का नाम : ओबाराम पिता का नाम: भलाराम गृह संख्या : 187 उम्र : 32 लिंग : पुरुष	फोटो उपलब्ध
849	NAE0836270	निर्वाचक का नाम : ज्योति देवी पति का नाम: ओबाराम गृह संख्या : 187 उम्र : 32 लिंग : महिला	फोटो उपलब्ध	850	NAE2038370	निर्वाचक का नाम : चतराराम पिता का नाम: दरजा राम गृह संख्या : 187 उम्र : 20 लिंग : पुरुष	फोटो उपलब्ध	851	NAE2247013	निर्वाचक का नाम : सुरेश कुमार पिता का नाम: दरजा राम गृह संख्या : 187 उम्र : 19 लिंग : पुरुष	फोटो उपलब्ध
852	RJ/22/172/378089	निर्वाचक का नाम : भूरी पति का नाम: वजा गृह संख्या : 188 उम्र : 82 लिंग : महिला	फोटो उपलब्ध	853	NAE0836262	निर्वाचक का नाम : चुनी देवी पति का नाम: सांवलाराम गृह संख्या : 188 उम्र : 32 लिंग : महिला	फोटो उपलब्ध	854	NAE0945691	निर्वाचक का नाम : सांवलाराम पिता का नाम: बजाराम गृह संख्या : 188 उम्र : 32 लिंग : पुरुष	फोटो उपलब्ध
855	RJ/22/172/378027	निर्वाचक का नाम : पका पिता का नाम: देवा गृह संख्या : 189 उम्र : 61 लिंग : पुरुष	फोटो उपलब्ध	856	RJ/22/172/378257	निर्वाचक का नाम : सरीयो पति का नाम: पका गृह संख्या : 189 उम्र : 55 लिंग : महिला	फोटो उपलब्ध	857	NAE0278234	निर्वाचक का नाम : रेवाराम पिता का नाम: देवाराम गृह संख्या : 189 उम्र : 43 लिंग : पुरुष	फोटो उपलब्ध
858	NAE0835934	निर्वाचक का नाम : नर्मदा देवी पति का नाम: रेवाराम गृह संख्या : 189 उम्र : 35 लिंग : महिला	फोटो उपलब्ध	859	NAE1915867	निर्वाचक का नाम : विशाल कुमार पिता का नाम: पका राम गृह संख्या : 189 उम्र : 27 लिंग : पुरुष	फोटो उपलब्ध	860	NAE1751338	निर्वाचक का नाम : अशोक कुमार पिता का नाम: पका राम गृह संख्या : 189 उम्र : 23 लिंग : पुरुष	फोटो उपलब्ध
861	NAE1939115	निर्वाचक का नाम : संजू कुमारी पिता का नाम: पका राम गृह संख्या : 189 उम्र : 21 लिंग : महिला	फोटो उपलब्ध	862	RJ/22/172/378049	निर्वाचक का नाम : हीरा पिता का नाम: सवा गृह संख्या : 190 उम्र : 69 लिंग : पुरुष	फोटो उपलब्ध	863	RJ/22/172/378035	निर्वाचक का नाम : लुगी पति का नाम: हीरा गृह संख्या : 190 उम्र : 65 लिंग : महिला	फोटो उपलब्ध
864	NAE0835967	निर्वाचक का नाम : लीलाराम पिता का नाम: हीराराम गृह संख्या : 190 उम्र : 33 लिंग : पुरुष	फोटो उपलब्ध	865	NAE1818632	निर्वाचक का नाम : गीता देवी पति का नाम: लीला राम गृह संख्या : 190 उम्र : 29 लिंग : महिला	फोटो उपलब्ध	866	NAE1818046	निर्वाचक का नाम : विक्रम कुमार पिता का नाम: हीरा राम गृह संख्या : 190 उम्र : 28 लिंग : पुरुष	फोटो उपलब्ध
867	NAE1821420	निर्वाचक का नाम : सुरज देवी पति का नाम: विक्रम कुमार गृह संख्या : 190 उम्र : 27 लिंग : महिला	फोटो उपलब्ध	868	NAE1833334	निर्वाचक का नाम : सका राम पिता का नाम: गोदा राम गृह संख्या : 191 उम्र : 62 लिंग : पुरुष	फोटो उपलब्ध	869	RJ/22/172/378258	निर्वाचक का नाम : ककी पति का नाम: सका गृह संख्या : 191 उम्र : 55 लिंग : महिला	फोटो उपलब्ध

<p>870</p> <p>निर्वाचक का नाम : प्रवीण कुमार पिता का नाम: सका राम गृह संख्या : 191 उम्र : 27 लिंग : पुरुष</p> <p>NAE1841659</p> <p>फोटो उपलब्ध</p>	<p>871</p> <p>निर्वाचक का नाम : विमला देवी पति का नाम: प्रवीण कुमार गृह संख्या : 191 उम्र : 25 लिंग : महिला</p> <p>NAE1826924</p> <p>फोटो उपलब्ध</p>	<p>872</p> <p>निर्वाचक का नाम : वगता पिता का नाम: धर्मा गृह संख्या : 192 उम्र : 71 लिंग : पुरुष</p> <p>RJ/22/172/378336</p> <p>फोटो उपलब्ध</p>
<p>873</p> <p>निर्वाचक का नाम : लक्ष्मी पति का नाम: वगता गृह संख्या : 192 उम्र : 67 लिंग : महिला</p> <p>RJ/22/172/378259</p> <p>फोटो उपलब्ध</p>	<p>874</p> <p>निर्वाचक का नाम : केसा राम पिता का नाम: वगता राम गृह संख्या : 192 उम्र : 27 लिंग : पुरुष</p> <p>NAE1447184</p> <p>फोटो उपलब्ध</p>	<p>875</p> <p>निर्वाचक का नाम : वर्षा देवी पति का नाम: केसाराम गृह संख्या : 192 उम्र : 23 लिंग : महिला</p> <p>NAE1813385</p> <p>फोटो उपलब्ध</p>
<p>876</p> <p>निर्वाचक का नाम : हीरो पति का नाम: रेखा गृह संख्या : 193 उम्र : 82 लिंग : महिला</p> <p>RJ/22/172/378088</p> <p>फोटो उपलब्ध</p>	<p>877</p> <p>निर्वाचक का नाम : चुनी पति का नाम: दला गृह संख्या : 193 उम्र : 44 लिंग : महिला</p> <p>KLC2063931</p> <p>फोटो उपलब्ध</p>	<p>878</p> <p>निर्वाचक का नाम : दलाराम पिता का नाम: रेखाराम गृह संख्या : 193 उम्र : 43 लिंग : पुरुष</p> <p>NAE0322008</p> <p>फोटो उपलब्ध</p>
<p>879</p> <p>निर्वाचक का नाम : पूनमा पिता का नाम: मूला गृह संख्या : 194 उम्र : 82 लिंग : पुरुष</p> <p>RJ/22/172/378302</p> <p>फोटो उपलब्ध</p>	<p>880</p> <p>निर्वाचक का नाम : रघू पति का नाम: पूनमा गृह संख्या : 194 उम्र : 80 लिंग : महिला</p> <p>RJ/22/172/378209</p> <p>फोटो उपलब्ध</p>	<p>881</p> <p>निर्वाचक का नाम : बगदा राम पिता का नाम: पुनमाराम गृह संख्या : 194 उम्र : 43 लिंग : पुरुष</p> <p>NAE0277459</p> <p>फोटो उपलब्ध</p>
<p>882</p> <p>निर्वाचक का नाम : पाबु पति का नाम: बगदाराम गृह संख्या : 194 उम्र : 37 लिंग : महिला</p> <p>NAE0277707</p> <p>फोटो उपलब्ध</p>	<p>883</p> <p>निर्वाचक का नाम : रतनो पति का नाम: पूनमा गृह संख्या : 195 उम्र : 73 लिंग : महिला</p> <p>RJ/22/172/378224</p> <p>फोटो उपलब्ध</p>	

884	RJ/22/172/379086	निर्वाचक का नाम : भीखा पिता का नाम: गणेशा गृह संख्या : 26/1 उम्र : 49 लिंग : पुरुष	फोटो उपलब्ध	885	KLC1787274	निर्वाचक का नाम : चम्पा पति का नाम: सविधा गृह संख्या : 59/1 उम्र : 49 लिंग : महिला	फोटो उपलब्ध	886	NAE1516046	निर्वाचक का नाम : लीला देवी पति का नाम: दिना राम गृह संख्या : 100 उम्र : 29 लिंग : महिला	फोटो उपलब्ध
887	NAE1516020	निर्वाचक का नाम : दिना राम पिता का नाम: नारणा राम गृह संख्या : 100 उम्र : 29 लिंग : पुरुष	फोटो उपलब्ध	888	NAE1941285	निर्वाचक का नाम : चंदना राम पिता का नाम: नारणा राम गृह संख्या : 100 उम्र : 27 लिंग : पुरुष	फोटो उपलब्ध	889	NAE1934322	निर्वाचक का नाम : नपिया देवी पति का नाम: मुकेश कुमार गृह संख्या : 100 उम्र : 25 लिंग : महिला	फोटो उपलब्ध
890	RJ/22/172/379113	निर्वाचक का नाम : तेजाराम पिता का नाम: ठाकराराम गृह संख्या : 101/1 उम्र : 47 लिंग : पुरुष	फोटो उपलब्ध	891	NAE1660745	निर्वाचक का नाम : जैसाराम पिता का नाम: फूलाराम गृह संख्या : 122 उम्र : 48 लिंग : पुरुष	फोटो उपलब्ध	892	NAE1660752	निर्वाचक का नाम : पंखू देवी पति का नाम: जैसाराम गृह संख्या : 122 उम्र : 45 लिंग : महिला	फोटो उपलब्ध
893	RJ/22/172/378781	निर्वाचक का नाम : प्रतापाराम पिता का नाम: पदमाराम गृह संख्या : 196 उम्र : 69 लिंग : पुरुष	फोटो उपलब्ध	# 894	NAE2295194	निर्वाचक का नाम : फूली देवी पति का नाम: प्रतापा राम गृह संख्या : 196 उम्र : 65 लिंग : महिला	फोटो उपलब्ध	895	NAE0053116	निर्वाचक का नाम : मोहन पिता का नाम: पदमा गृह संख्या : 196 उम्र : 50 लिंग : पुरुष	फोटो उपलब्ध
896	RJ/22/172/379095	निर्वाचक का नाम : मथरा पति का नाम: सोवाराम गृह संख्या : 196 उम्र : 49 लिंग : महिला	फोटो उपलब्ध	897	RJ/22/172/379096	निर्वाचक का नाम : पवनी पति का नाम: मोवनाराम गृह संख्या : 196 उम्र : 49 लिंग : महिला	फोटो उपलब्ध	898	NAE0052886	निर्वाचक का नाम : पीराराम पिता का नाम: पताराम गृह संख्या : 196 उम्र : 44 लिंग : पुरुष	फोटो उपलब्ध
899	NAE0836239	निर्वाचक का नाम : नैना देवी पति का नाम: पीराराम गृह संख्या : 196 उम्र : 39 लिंग : महिला	फोटो उपलब्ध	900	NAE0757310	निर्वाचक का नाम : जगदीश कुमार पिता का नाम: प्रतापाराम गृह संख्या : 196 उम्र : 34 लिंग : पुरुष	फोटो उपलब्ध	901	NAE0757328	निर्वाचक का नाम : सुन्दर देवी पति का नाम: जगदीश कुमार गृह संख्या : 196 उम्र : 33 लिंग : महिला	फोटो उपलब्ध
902	NAE0757229	निर्वाचक का नाम : भलाराम पिता का नाम: प्रतापाराम गृह संख्या : 196 उम्र : 31 लिंग : पुरुष	फोटो उपलब्ध	903	NAE2153328	निर्वाचक का नाम : नाथू राम पिता का नाम: सावला राम गृह संख्या : 196 उम्र : 23 लिंग : पुरुष	फोटो उपलब्ध	904	RJ/22/172/378619	निर्वाचक का नाम : भीमा पिता का नाम: पदमा गृह संख्या : 197 उम्र : 66 लिंग : पुरुष	फोटो उपलब्ध
905	RJ/22/172/378589	निर्वाचक का नाम : मरगो पति का नाम: भीमा गृह संख्या : 197 उम्र : 63 लिंग : महिला	फोटो उपलब्ध	906	NAE0073502	निर्वाचक का नाम : कसाराम पिता का नाम: पदमाराम गृह संख्या : 197 उम्र : 61 लिंग : पुरुष	फोटो उपलब्ध	907	RJ/22/172/378590	निर्वाचक का नाम : गली पति का नाम: कसीया गृह संख्या : 197 उम्र : 59 लिंग : महिला	फोटो उपलब्ध
908	NAE0277376	निर्वाचक का नाम : जबरा पिता का नाम: भीमा गृह संख्या : 197 उम्र : 43 लिंग : पुरुष	फोटो उपलब्ध	909	NAE0277384	निर्वाचक का नाम : गंगा देवी पति का नाम: जबराराम गृह संख्या : 197 उम्र : 38 लिंग : महिला	फोटो उपलब्ध	910	NAE0545889	निर्वाचक का नाम : भोलाराम पिता का नाम: भीमाराम गृह संख्या : 197 उम्र : 37 लिंग : पुरुष	फोटो उपलब्ध
911	NAE0545863	निर्वाचक का नाम : पकाराम पिता का नाम: भीमाराम गृह संख्या : 197 उम्र : 33 लिंग : पुरुष	फोटो उपलब्ध	912	NAE0545871	निर्वाचक का नाम : भगवानाराम पिता का नाम: कसाराम गृह संख्या : 197 उम्र : 33 लिंग : पुरुष	फोटो उपलब्ध	913	NAE0836460	निर्वाचक का नाम : कमला देवी पति का नाम: भोलाराम गृह संख्या : 197 उम्र : 32 लिंग : महिला	फोटो उपलब्ध

914	NAE1026103	निर्वाचक का नाम : माधाराम पिता का नाम: कसाराम गृह संख्या : 197 उम्र : 32 लिंग : पुरुष	फोटो उपलब्ध	915	NAE1065986	निर्वाचक का नाम : जोशना देवी पति का नाम: माधाराम गृह संख्या : 197 उम्र : 30 लिंग : महिला	फोटो उपलब्ध	916	NAE2218360	निर्वाचक का नाम : दिना राम पिता का नाम: भीमा राम गृह संख्या : 197 उम्र : 30 लिंग : पुरुष	फोटो उपलब्ध
917	NAE1432848	निर्वाचक का नाम : विमला देवी पति का नाम: भगवाना राम गृह संख्या : 197 उम्र : 29 लिंग : महिला	फोटो उपलब्ध	918	NAE1688134	निर्वाचक का नाम : छत्ररा राम पिता का नाम: कसा राम गृह संख्या : 197 उम्र : 28 लिंग : पुरुष	फोटो उपलब्ध	919	RJ/22/172/378101	निर्वाचक का नाम : रतना पिता का नाम: सकला गृह संख्या : 198 उम्र : 66 लिंग : पुरुष	फोटो उपलब्ध
920	KLC1630946	निर्वाचक का नाम : भंवरी देवी पति का नाम: घेवाराम गृह संख्या : 198 उम्र : 48 लिंग : महिला	फोटो उपलब्ध	921	NAE1999523	निर्वाचक का नाम : भरत कुमार पिता का नाम: रतना राम गृह संख्या : 198 उम्र : 32 लिंग : पुरुष	फोटो उपलब्ध	922	NAE2000255	निर्वाचक का नाम : शांतीदेवी पति का नाम: भरत कुमार गृह संख्या : 198 उम्र : 32 लिंग : महिला	फोटो उपलब्ध
923	NAE1689157	निर्वाचक का नाम : सोमा राम पिता का नाम: रतना राम गृह संख्या : 198 उम्र : 25 लिंग : पुरुष	फोटो उपलब्ध	924	NAE1687920	निर्वाचक का नाम : भावना देवी पति का नाम: सोमा राम गृह संख्या : 198 उम्र : 25 लिंग : महिला	फोटो उपलब्ध	925	NAE1688092	निर्वाचक का नाम : किरण कुमार पिता का नाम: घेवा राम गृह संख्या : 198 उम्र : 24 लिंग : पुरुष	फोटो उपलब्ध
926	RJ/22/172/379022	निर्वाचक का नाम : हिमी पति का नाम: तोलाराम गृह संख्या : 199 उम्र : 49 लिंग : महिला	फोटो उपलब्ध	927	RJ/22/172/378375	निर्वाचक का नाम : बलवता पिता का नाम: छगा गृह संख्या : 200 उम्र : 63 लिंग : पुरुष	फोटो उपलब्ध	928	RJ/22/172/378091	निर्वाचक का नाम : कमला पिता का नाम: नारणा गृह संख्या : 200 उम्र : 57 लिंग : पुरुष	फोटो उपलब्ध
929	RJ/22/172/378129	निर्वाचक का नाम : काली पति का नाम: बलवता गृह संख्या : 200 उम्र : 54 लिंग : महिला	फोटो उपलब्ध	930	NAE1026079	निर्वाचक का नाम : सुगाराम पिता का नाम: बाधरा राम गृह संख्या : 200 उम्र : 51 लिंग : पुरुष	फोटो उपलब्ध	931	NAE0546150	निर्वाचक का नाम : गीगाराम पिता का नाम: छगाराम गृह संख्या : 200 उम्र : 50 लिंग : पुरुष	फोटो उपलब्ध
932	NAE0546168	निर्वाचक का नाम : कमला देवी पति का नाम: गीगाराम गृह संख्या : 200 उम्र : 48 लिंग : महिला	फोटो उपलब्ध	933	NAE1026087	निर्वाचक का नाम : रभा देवी पति का नाम: सुगाराम गृह संख्या : 200 उम्र : 48 लिंग : महिला	फोटो उपलब्ध	934	NAE2242212	निर्वाचक का नाम : जवारा राम पिता का नाम: नारना राम गृह संख्या : 200 उम्र : 26 लिंग : पुरुष	फोटो उपलब्ध
935	RJ/22/172/379021	निर्वाचक का नाम : बबी पति का नाम: हंजा गृह संख्या : 201 उम्र : 57 लिंग : महिला	फोटो उपलब्ध	936	RJ/22/172/379089	निर्वाचक का नाम : शंका पिता का नाम: मेणा गृह संख्या : 202 उम्र : 72 लिंग : पुरुष	फोटो उपलब्ध	937	RJ/22/172/378117	निर्वाचक का नाम : ढेली पति का नाम: शंका गृह संख्या : 202 उम्र : 67 लिंग : महिला	फोटो उपलब्ध
938	NAE0455204	निर्वाचक का नाम : पसीया देवी पति का नाम: संकाराम गृह संख्या : 202 उम्र : 48 लिंग : महिला	फोटो उपलब्ध	939	NAE0139329	निर्वाचक का नाम : दीनाराम पिता का नाम: शंकराराम गृह संख्या : 202 उम्र : 46 लिंग : पुरुष	फोटो उपलब्ध	940	NAE0139345	निर्वाचक का नाम : गीता देवी पति का नाम: दीनाराम गृह संख्या : 202 उम्र : 38 लिंग : महिला	फोटो उपलब्ध
941	KLC2240547	निर्वाचक का नाम : मफा पिता का नाम: सामंती गृह संख्या : 203 उम्र : 58 लिंग : पुरुष	फोटो उपलब्ध	942	KLC1630953	निर्वाचक का नाम : बगदा पिता का नाम: सामंती गृह संख्या : 203 उम्र : 44 लिंग : पुरुष	फोटो उपलब्ध	943	NAE0514497	निर्वाचक का नाम : सूजी देवी पति का नाम: मफाराम गृह संख्या : 203 उम्र : 44 लिंग : महिला	फोटो उपलब्ध

944	RJ/22/172/378127	निर्वाचक का नाम : रेशु पति का नाम: प्रतापा गृह संख्या : 204 उम्र : 73 लिंग : महिला	फोटो उपलब्ध	945	NAE0278044	निर्वाचक का नाम : लसीया पिता का नाम: प्रतापा गृह संख्या : 204 उम्र : 42 लिंग : पुरुष	फोटो उपलब्ध	946	NAE0278200	निर्वाचक का नाम : अमरा पिता का नाम: प्रतापा गृह संख्या : 204 उम्र : 36 लिंग : पुरुष	फोटो उपलब्ध
947	NAE1026095	निर्वाचक का नाम : दीपाराम पिता का नाम: प्रतापाराम गृह संख्या : 204 उम्र : 34 लिंग : पुरुष	फोटो उपलब्ध	948	NAE1687953	निर्वाचक का नाम : केली देवी पति का नाम: अमरा राम गृह संख्या : 204 उम्र : 26 लिंग : महिला	फोटो उपलब्ध	949	NAE1688514	निर्वाचक का नाम : पिटा राम पिता का नाम: प्रताप राम गृह संख्या : 204 उम्र : 25 लिंग : पुरुष	फोटो उपलब्ध
950	RJ/22/172/378197	निर्वाचक का नाम : भोपा पिता का नाम: मोडा गृह संख्या : 206 उम्र : 61 लिंग : पुरुष	फोटो उपलब्ध	951	RJ/22/172/378069	निर्वाचक का नाम : पेखु पति का नाम: भोपा गृह संख्या : 206 उम्र : 57 लिंग : महिला	फोटो उपलब्ध	952	NAE1406354	निर्वाचक का नाम : अर्जुन राम पिता का नाम: भोपा राम गृह संख्या : 206 उम्र : 31 लिंग : पुरुष	फोटो उपलब्ध
953	NAE1405422	निर्वाचक का नाम : सोरम देवी पति का नाम: अर्जुन राम गृह संख्या : 206 उम्र : 30 लिंग : महिला	फोटो उपलब्ध	954	NAE1936707	निर्वाचक का नाम : पारस पिता का नाम: भोपा राम गृह संख्या : 206 उम्र : 25 लिंग : पुरुष	फोटो उपलब्ध	955	NAE1941962	निर्वाचक का नाम : विक्रम कुमार पिता का नाम: भोपा राम गृह संख्या : 206 उम्र : 25 लिंग : पुरुष	फोटो उपलब्ध
956	NAE1936731	निर्वाचक का नाम : महेंद्र कुमार पिता का नाम: भोपा राम गृह संख्या : 206 उम्र : 24 लिंग : पुरुष	फोटो उपलब्ध	957	NAE1935923	निर्वाचक का नाम : प्रकाश कुमार पिता का नाम: भोपा राम गृह संख्या : 206 उम्र : 22 लिंग : पुरुष	फोटो उपलब्ध	958	NAE2183812	निर्वाचक का नाम : कोकू पति का नाम: विक्रम कुमार गृह संख्या : 206 उम्र : 20 लिंग : महिला	फोटो उपलब्ध
959	RJ/22/172/378093	निर्वाचक का नाम : समदा पति का नाम: वाला गृह संख्या : 207 उम्र : 77 लिंग : महिला	फोटो उपलब्ध	960	NAE0711275	निर्वाचक का नाम : मफा पिता का नाम: वाला गृह संख्या : 207 उम्र : 64 लिंग : पुरुष	फोटो उपलब्ध	961	RJ/22/172/378180	निर्वाचक का नाम : जेफा पिता का नाम: वाला गृह संख्या : 207 उम्र : 62 लिंग : पुरुष	फोटो उपलब्ध
962	NAE2047850	निर्वाचक का नाम : बबी पति का नाम: जेफा राम गृह संख्या : 207 उम्र : 55 लिंग : महिला	फोटो उपलब्ध	963	NAE1026251	निर्वाचक का नाम : भलाराम पिता का नाम: जेफाराम गृह संख्या : 207 उम्र : 30 लिंग : पुरुष	फोटो उपलब्ध	964	RJ/22/172/378133	निर्वाचक का नाम : लछमी पति का नाम: हीमता गृह संख्या : 208 उम्र : 67 लिंग : महिला	फोटो उपलब्ध
965	RJ/22/172/378192	निर्वाचक का नाम : फोजा पिता का नाम: दरगा गृह संख्या : 208 उम्र : 66 लिंग : पुरुष	फोटो उपलब्ध	966	RJ/22/172/378118	निर्वाचक का नाम : मृगी पति का नाम: फोजा गृह संख्या : 208 उम्र : 62 लिंग : महिला	फोटो उपलब्ध	967	RJ/22/172/378295	निर्वाचक का नाम : दुदा पिता का नाम: दरगा गृह संख्या : 208 उम्र : 56 लिंग : पुरुष	फोटो उपलब्ध
968	RJ/22/172/378837	निर्वाचक का नाम : दरीया पति का नाम: दुदा गृह संख्या : 208 उम्र : 50 लिंग : महिला	फोटो उपलब्ध	969	NAE0910588	निर्वाचक का नाम : राजुराम पिता का नाम: हिमताराम गृह संख्या : 208 उम्र : 40 लिंग : पुरुष	फोटो उपलब्ध	970	NAE0278275	निर्वाचक का नाम : नरसाराम पिता का नाम: फोजाराम गृह संख्या : 208 उम्र : 36 लिंग : पुरुष	फोटो उपलब्ध
971	NAE1946714	निर्वाचक का नाम : मंजू देवी पति का नाम: राजुराम गृह संख्या : 208 उम्र : 36 लिंग : महिला	फोटो उपलब्ध	972	NAE0910596	निर्वाचक का नाम : प्रभाराम पिता का नाम: हिमताराम गृह संख्या : 208 उम्र : 34 लिंग : पुरुष	फोटो उपलब्ध	973	NAE0836486	निर्वाचक का नाम : झुमी देवी पति का नाम: प्रभाराम गृह संख्या : 208 उम्र : 32 लिंग : महिला	फोटो उपलब्ध

974	NAE1516004	निर्वाचक का नाम : सुबती देवी पति का नाम: नरसा राम गृह संख्या : 208 उम्र : 31 लिंग : महिला	फोटो उपलब्ध	975	NAE1026152	निर्वाचक का नाम : श्रवण कुमार पिता का नाम: फोजाराम गृह संख्या : 208 उम्र : 30 लिंग : पुरुष	फोटो उपलब्ध	976	NAE1026293	निर्वाचक का नाम : दीनाराम पिता का नाम: हिमताराम गृह संख्या : 208 उम्र : 30 लिंग : पुरुष	फोटो उपलब्ध
977	RJ/22/172/378150	निर्वाचक का नाम : देवा पिता का नाम: रावता गृह संख्या : 209 उम्र : 76 लिंग : पुरुष	फोटो उपलब्ध	978	RJ/22/172/378068	निर्वाचक का नाम : बादली पति का नाम: देवा गृह संख्या : 209 उम्र : 73 लिंग : महिला	फोटो उपलब्ध	979	NAE1026285	निर्वाचक का नाम : गीता देवी पति का नाम: मोयाराम गृह संख्या : 209 उम्र : 45 लिंग : महिला	फोटो उपलब्ध
980	NAE1843820	निर्वाचक का नाम : अजा राम पिता का नाम: देवा राम गृह संख्या : 209 उम्र : 38 लिंग : पुरुष	फोटो उपलब्ध	981	NAE1843903	निर्वाचक का नाम : शान्ती देवी पिता का नाम: अजा राम देवाराम गृह संख्या : 209 उम्र : 37 लिंग : पुरुष	फोटो उपलब्ध	982	NAE1872746	निर्वाचक का नाम : सुजाना राम पिता का नाम: देवा राम गृह संख्या : 209 उम्र : 35 लिंग : पुरुष	फोटो उपलब्ध
983	NAE1471598	निर्वाचक का नाम : बाबु पिता का नाम: शंकरा गृह संख्या : 210 उम्र : 63 लिंग : पुरुष	फोटो उपलब्ध	984	RJ/22/172/378121	निर्वाचक का नाम : झूमि पति का नाम: बाबु गृह संख्या : 210 उम्र : 61 लिंग : महिला	फोटो उपलब्ध	985	RJ/22/172/379029	निर्वाचक का नाम : रणछू पिता का नाम: शंकरा गृह संख्या : 210 उम्र : 49 लिंग : पुरुष	फोटो उपलब्ध
986	KLC1787282	निर्वाचक का नाम : पीराराम पिता का नाम: शंकराराम गृह संख्या : 210 उम्र : 45 लिंग : पुरुष	फोटो उपलब्ध	987	KLC1787308	निर्वाचक का नाम : नागजी पिता का नाम: शंकरा गृह संख्या : 210 उम्र : 45 लिंग : पुरुष	फोटो उपलब्ध	988	KLC1787316	निर्वाचक का नाम : उगम पति का नाम: नागजी गृह संख्या : 210 उम्र : 44 लिंग : महिला	फोटो उपलब्ध
989	KLC1787290	निर्वाचक का नाम : बबी पति का नाम: रणछू गृह संख्या : 210 उम्र : 43 लिंग : महिला	फोटो उपलब्ध	990	NAE0836411	निर्वाचक का नाम : उगम देवी पति का नाम: हीराराम गृह संख्या : 210 उम्र : 43 लिंग : महिला	फोटो उपलब्ध	991	NAE0910554	निर्वाचक का नाम : मुंगियाराम पिता का नाम: सुरताराम गृह संख्या : 210 उम्र : 43 लिंग : पुरुष	फोटो उपलब्ध
992	NAE0836452	निर्वाचक का नाम : मंजू देवी पति का नाम: मुंगियाराम गृह संख्या : 210 उम्र : 40 लिंग : महिला	फोटो उपलब्ध	993	NAE0910448	निर्वाचक का नाम : हीराराम पिता का नाम: बाबूराम गृह संख्या : 210 उम्र : 38 लिंग : पुरुष	फोटो उपलब्ध	994	NAE1065994	निर्वाचक का नाम : किया देवी पति का नाम: पीराराम गृह संख्या : 210 उम्र : 32 लिंग : महिला	फोटो उपलब्ध
995	NAE1907518	निर्वाचक का नाम : दिनेश कुमार पिता का नाम: नागजी राम गृह संख्या : 210 उम्र : 26 लिंग : पुरुष	फोटो उपलब्ध	996	NAE1913490	निर्वाचक का नाम : भावना देवी पति का नाम: दिनेश कुमार नागजी गृह संख्या : 210 उम्र : 26 लिंग : महिला	फोटो उपलब्ध	997	NAE2182871	निर्वाचक का नाम : प्रेमा राम पिता का नाम: नागजी राम गृह संख्या : 210 उम्र : 20 लिंग : पुरुष	फोटो उपलब्ध
998	RJ/22/172/378780	निर्वाचक का नाम : समेला पिता का नाम: भारता गृह संख्या : 212 उम्र : 71 लिंग : पुरुष	फोटो उपलब्ध	999	RJ/22/172/378128	निर्वाचक का नाम : नोनु पति का नाम: समेला गृह संख्या : 212 उम्र : 61 लिंग : महिला	फोटो उपलब्ध	1000	NAE0139386	निर्वाचक का नाम : हरियाराम पिता का नाम: समेलाराम गृह संख्या : 212 उम्र : 45 लिंग : पुरुष	फोटो उपलब्ध
1001	KLC2240299	निर्वाचक का नाम : कांता देवी पति का नाम: हरियाराम गृह संख्या : 212 उम्र : 44 लिंग : महिला	फोटो उपलब्ध	1002	NAE0836478	निर्वाचक का नाम : सुकी देवी पति का नाम: भमराराम गृह संख्या : 212 उम्र : 43 लिंग : महिला	फोटो उपलब्ध	1003	NAE0545632	निर्वाचक का नाम : कमी देवी पति का नाम: दीपाराम गृह संख्या : 212 उम्र : 36 लिंग : महिला	फोटो उपलब्ध

1004	RJ/22/172/378620	निर्वाचक का नाम : पूना पिता का नाम: चमना गृह संख्या : 213 उम्र : 79 लिंग : पुरुष	फोटो उपलब्ध	1005	RJ/22/172/378591	निर्वाचक का नाम : सजनी पति का नाम: पूना गृह संख्या : 213 उम्र : 76 लिंग : महिला	फोटो उपलब्ध	1006	RJ/22/172/378631	निर्वाचक का नाम : सोवा पिता का नाम: पूना गृह संख्या : 213 उम्र : 57 लिंग : पुरुष	फोटो उपलब्ध
1007	NAE0546267	निर्वाचक का नाम : पुरु देवी पति का नाम: सोवाराम गृह संख्या : 213 उम्र : 51 लिंग : महिला	फोटो उपलब्ध	1008	RJ/22/172/379018	निर्वाचक का नाम : कालाराम पिता का नाम: हिदाराम गृह संख्या : 213 उम्र : 50 लिंग : पुरुष	फोटो उपलब्ध	1009	NAE0768879	निर्वाचक का नाम : उबरी पति का नाम: कालाराम गृह संख्या : 213 उम्र : 49 लिंग : महिला	फोटो उपलब्ध
1010	RJ/22/172/379108	निर्वाचक का नाम : बलवंता पिता का नाम: पूनमा गृह संख्या : 213 उम्र : 49 लिंग : पुरुष	फोटो उपलब्ध	1011	RJ/22/172/379097	निर्वाचक का नाम : गली पति का नाम: बलवंता गृह संख्या : 213 उम्र : 49 लिंग : महिला	फोटो उपलब्ध	1012	RJ/22/172/379012	निर्वाचक का नाम : वगताराम पिता का नाम: हिदाराम गृह संख्या : 213 उम्र : 49 लिंग : पुरुष	फोटो उपलब्ध
1013	NAE0798546	निर्वाचक का नाम : संतू देवी पति का नाम: वगताराम गृह संख्या : 213 उम्र : 40 लिंग : महिला	फोटो उपलब्ध	1014	NAE1836915	निर्वाचक का नाम : कना राम पिता का नाम: सोवा राम गृह संख्या : 213 उम्र : 32 लिंग : पुरुष	फोटो उपलब्ध	1015	NAE1836758	निर्वाचक का नाम : सोरम देवी पति का नाम: कना राम सोवाराम गृह संख्या : 213 उम्र : 29 लिंग : महिला	फोटो उपलब्ध
1016	NAE1927086	निर्वाचक का नाम : बाबरा राम पिता का नाम: सोवा राम गृह संख्या : 213 उम्र : 28 लिंग : पुरुष	फोटो उपलब्ध	1017	NAE1688100	निर्वाचक का नाम : मदन राम पिता का नाम: बलवंता राम गृह संख्या : 213 उम्र : 24 लिंग : पुरुष	फोटो उपलब्ध	1018	NAE1927110	निर्वाचक का नाम : पुरी देवी पति का नाम: बाबरा राम सोवाराम गृह संख्या : 213 उम्र : 24 लिंग : महिला	फोटो उपलब्ध
1019	RJ/22/172/378810	निर्वाचक का नाम : समदा पति का नाम: बाबु गृह संख्या : 215 उम्र : 70 लिंग : महिला	फोटो उपलब्ध	1020	NAE0836445	निर्वाचक का नाम : मदिदा देवी पति का नाम: भमराराम गृह संख्या : 215 उम्र : 46 लिंग : महिला	फोटो उपलब्ध	1021	NAE0910547	निर्वाचक का नाम : मालाराम पिता का नाम: बाबूराम गृह संख्या : 215 उम्र : 41 लिंग : पुरुष	फोटो उपलब्ध
1022	NAE0910539	निर्वाचक का नाम : दाडमी देवी पति का नाम: मालाराम गृह संख्या : 215 उम्र : 38 लिंग : महिला	फोटो उपलब्ध	1023	RJ/22/172/379020	निर्वाचक का नाम : पाबु पति का नाम: नारणा गृह संख्या : 216 उम्र : 81 लिंग : महिला	फोटो उपलब्ध	1024	KLC1630979	निर्वाचक का नाम : ओखा पिता का नाम: नारणा गृह संख्या : 216 उम्र : 45 लिंग : पुरुष	फोटो उपलब्ध
1025	NAE0053314	निर्वाचक का नाम : दाडमी पति का नाम: ओखा गृह संख्या : 216 उम्र : 43 लिंग : महिला	फोटो उपलब्ध	1026	RJ/22/172/378662	निर्वाचक का नाम : धूखा पिता का नाम: छोगा गृह संख्या : 218 उम्र : 61 लिंग : पुरुष	फोटो उपलब्ध	1027	RJ/22/172/378588	निर्वाचक का नाम : नीबु पति का नाम: धुखा गृह संख्या : 218 उम्र : 59 लिंग : महिला	फोटो उपलब्ध
1028	RJ/22/172/378624	निर्वाचक का नाम : रणछु पिता का नाम: छोगा गृह संख्या : 218 उम्र : 54 लिंग : पुरुष	फोटो उपलब्ध	1029	KLC1630987	निर्वाचक का नाम : अणसी पति का नाम: रणछु गृह संख्या : 218 उम्र : 45 लिंग : महिला	फोटो उपलब्ध	1030	NAE0545707	निर्वाचक का नाम : अमराराम पिता का नाम: धुखाराम गृह संख्या : 218 उम्र : 33 लिंग : पुरुष	फोटो उपलब्ध
1031	NAE1026111	निर्वाचक का नाम : सोरम देवी पति का नाम: अमराराम गृह संख्या : 218 उम्र : 31 लिंग : महिला	फोटो उपलब्ध	1032	NAE1140581	निर्वाचक का नाम : जैसाराम पिता का नाम: धुखाराम गृह संख्या : 218 उम्र : 28 लिंग : पुरुष	फोटो उपलब्ध	1033	NAE1622786	निर्वाचक का नाम : जोशना देवी पति का नाम: जैसा राम गृह संख्या : 218 उम्र : 26 लिंग : महिला	फोटो उपलब्ध

1034	NAE1858281
निर्वाचक का नाम : कसिया राम पिता का नाम: भूरा राम गृह संख्या : 219 उम्र : 64 लिंग : पुरुष	फोटो उपलब्ध

1035	NAE1884469
निर्वाचक का नाम : जीतू राम पिता का नाम: कसिया राम गृह संख्या : 219 उम्र : 38 लिंग : पुरुष	फोटो उपलब्ध

1036	NAE1876028
निर्वाचक का नाम : ज्योति देवी पति का नाम: जीतू राम गृह संख्या : 219 उम्र : 35 लिंग : महिला	फोटो उपलब्ध

1037	NAE1875962
निर्वाचक का नाम : लक्ष्मी देवी पति का नाम: कसिया राम गृह संख्या : 229 उम्र : 58 लिंग : महिला	फोटो उपलब्ध

विधान सभा क्षेत्र की संख्या व नाम : 143-भीनमाल
घटक I - परिवर्धन सूची 1 (16-12-2025 से 21-02-2026 तक)

1038	1	NAE2265965	निर्वाचक का नाम : सौरभ पति का नाम: किरण कुमार गृह संख्या : 139 उम्र : 19 लिंग : महिला	फोटो उपलब्ध	1039	1	NAE2268811	निर्वाचक का नाम : जोसना कुमारी पति का नाम: दिनेश कुमार गृह संख्या : 120 उम्र : 24 लिंग : महिला	फोटो उपलब्ध	1040	1	NAE2268522	निर्वाचक का नाम : भमरा राम पिता का नाम: जसा राम गृह संख्या : 76 उम्र : 23 लिंग : पुरुष	फोटो उपलब्ध
1041	1	NAE2268829	निर्वाचक का नाम : गोपा राम पिता का नाम: अमरा राम गृह संख्या : 120 उम्र : 22 लिंग : पुरुष	फोटो उपलब्ध	1042	1	NAE2268985	निर्वाचक का नाम : राजा राम पिता का नाम: अजबा राम गृह संख्या : 142 उम्र : 23 लिंग : पुरुष	फोटो उपलब्ध	1043	1	NAE2268993	निर्वाचक का नाम : महादेवा राम पिता का नाम: जुठा राम गृह संख्या : 125 उम्र : 24 लिंग : पुरुष	फोटो उपलब्ध
1044	1	NAE2275485	निर्वाचक का नाम : जोशना कुमारी पति का नाम: भमरा राम गृह संख्या : 76 उम्र : 21 लिंग : महिला	फोटो उपलब्ध	1045	4	NAE2275519	निर्वाचक का नाम : कविता कुमारी पति का नाम: अंकित कुमार गृह संख्या : 183 उम्र : 26 लिंग : महिला	फोटो उपलब्ध	1046	1	NAE2275568	निर्वाचक का नाम : अर्जुन कुमार पिता का नाम: अजबा राम गृह संख्या : 76 उम्र : 23 लिंग : पुरुष	फोटो उपलब्ध
1047	1	NAE2282267	निर्वाचक का नाम : प्रकाश कुमार पिता का नाम: पूनमा राम गृह संख्या : 75 उम्र : 18 लिंग : पुरुष	फोटो उपलब्ध	1048	1	NAE2284461	निर्वाचक का नाम : बाबु राम पिता का नाम: कुपा राम गृह संख्या : 222 उम्र : 22 लिंग : पुरुष	फोटो उपलब्ध	1049	2	NAE2293835	निर्वाचक का नाम : प्रवीण कुमार पिता का नाम: अमरा राम गृह संख्या : 161 उम्र : 18 लिंग : पुरुष	फोटो उपलब्ध
1050	1	NAE2294072	निर्वाचक का नाम : प्रकाश कुमार पिता का नाम: तेजा राम गृह संख्या : 101 उम्र : 18 लिंग : पुरुष	फोटो उपलब्ध	1051	1	NAE2294213	निर्वाचक का नाम : हितेश कुमार पिता का नाम: हरका राम गृह संख्या : 211 उम्र : 18 लिंग : पुरुष	फोटो उपलब्ध					

निर्वाचकों का विवरण :							
A) मतदाताओं की संख्या :							
		नामावली का प्रकार	निर्वाचक नामावली की पहचान :	मतदाताओं की संख्या :			
				पुरुष	महिला	तृतीय लिंग	कुल
I	मूल	मूल नामावली	समस्त पूरकों को समेकित करते हुए विशेष गहन पुनरीक्षण 2026 की मूल नामावली	551	486	0	1037
II	घटक I - परिवर्धन सूची	पूरक 1	विशेष गहन पुनरीक्षण - 2026	10	4	0	14
III	घटक II - विलोपन सूची	पूरक 1	विशेष गहन पुनरीक्षण - 2026	0	0	0	0
IV	लिंग में संशोधन के कारण अंतर			0	0	0	0
पुनरीक्षण के बाद इस नामावली में शुद्ध निर्वाचक (I+II-III+IV)				561	490	0	1051
B) संशोधनों की संख्या :							
नामावली का प्रकार		निर्वाचक नामावली की पहचान :		संशोधनों की संख्या :			
पूरक 1		विशेष गहन पुनरीक्षण - 2026		4			

निर्वाचक रजिस्ट्रीकरण अधिकारी द्वारा जारी

E2-मृत्यु, S2-स्थानांतरित, R2-दोहरी प्रविष्टि, M2-लापता, Q2-अहर्ता नहीं