

निर्वाचक नामावली 2026 S20 राजस्थान

विधान सभा क्षेत्र की संख्या, नाम व आरक्षण स्थिति : 143 - भीनमाल (सामान्य)		भाग संख्या : : 285			
संसदीय निर्वाचन क्षेत्र की संख्या, नाम व आरक्षण स्थिति, जिसमें विधान सभा निर्वाचन क्षेत्र स्थित है : 18 - जालोर (सामान्य)					
1. पुनरीक्षण का विवरण					
पुनरीक्षण का वर्ष :	2026	निर्वाचक नामावली की पहचान : समस्त पूरकों को समेकित करते हुए विशेष गहन पुनरीक्षण 2026 की मूल नामावली			
अर्हता तिथि :	01-01-2026				
पुनरीक्षण का स्वरूप :	विशेष गहन पुनरीक्षण - 2026				
प्रकाशन की तिथि :	21-02-2026				
2. भाग व मतदान क्षेत्र का विवरण :					
भाग में आने वाले अनुभागों की संख्या और नाम :					
1-पुरोहितों का वास,खाण्डादेवल 2-मेगवालो का वास,खाण्डादेवल 3-मुसलमानों का वास,खाण्डादेवल 4-रबारियों का वास,खाण्डादेवल 5-राजपुतों का वास,खाण्डादेवल 6-दरोगों का वास,खाण्डादेवल 7-रावों का वास,खाण्डादेवल 8-हरिजनों का वास,खाण्डादेवल 9-चौधरियों का वास,खाण्डादेवल 10-भीलों का वास,खाण्डादेवल 11-भीलों की ढाणी,खाण्डादेवल 12-पाऊओं का वास,खाण्डादेवल	मुख्य शहर / मुख्य ग्राम : खाण्डादेवल वार्ड : पोस्ट ऑफिस : GAZIPURA BO पुलिस थाना : भीनमाल तहसील : जसवंतपुरा जिला : जालौर पिन कोड : 343029				
3. मतदान केंद्र का विवरण					
मतदान केंद्र की संख्या व नाम :	मतदान केन्द्र की विशेष हैसियत (पुरुष/महिला/सामान्य) :		सामान्य		
285 - खाण्डादेवल					
मतदान केंद्र का भवन व पता :	इस मतदान क्षेत्र के सहायक (ऑक्जिलियरी) मतदान केन्द्रों की संख्या :		0		
राजकीय उच्च माध्यमिक विद्यालय नया भवन, दायां कमरा, खाण्डादेवल					
4. मतदाताओं की संख्या :					
आरंभिक क्रम	अंतिम क्रम	मतदाताओं की संख्या			
संख्या	संख्या	पुरुष	महिला	तृतीय लिंग	कुल
1	1068	581	486	0	1067

निर्वाचक रजिस्ट्रीकरण अधिकारी द्वारा जारी

Nazri Naksha

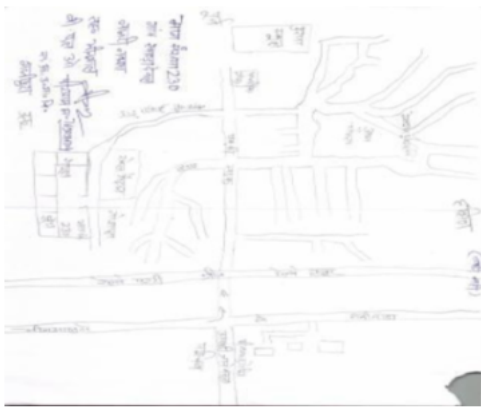

Google Map View



Polling Station Building Front View



Polling Station Front View



Cad View

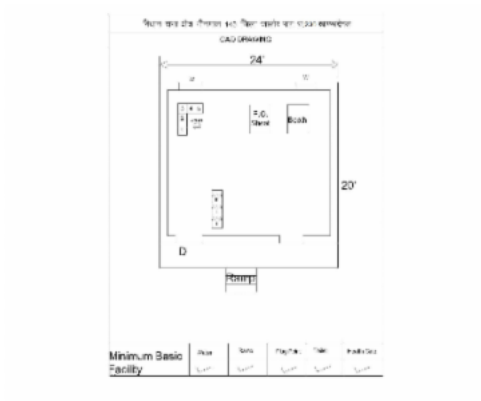

Key MAP View



1	NAE1811454	निर्वाचक का नाम : रतन लाल लाल पिता का नाम: जीवा लच्छा गृह संख्या : 39 उम्र : 24 लिंग : पुरुष	2	NAE1681576	निर्वाचक का नाम : उषा देवी पति का नाम: राजू पुरोहित गृह संख्या : 76 उम्र : 33 लिंग : महिला	3	NAE2226231	निर्वाचक का नाम : छगन देवी पति का नाम: जवाना राम पुरोहित गृह संख्या : 137 उम्र : 28 लिंग : महिला
4	NAE1588219	निर्वाचक का नाम : चेतन कुमार पिता का नाम: हंजा राम गृह संख्या : 173 उम्र : 30 लिंग : पुरुष	5	RJ/22/172/375187	निर्वाचक का नाम : आसी पति का नाम: दरजा गृह संख्या : 187 उम्र : 73 लिंग : महिला	6	RJ/22/172/375218	निर्वाचक का नाम : छगनी पति का नाम: शंकरा गृह संख्या : 187 उम्र : 67 लिंग : महिला
7	NAE0836866	निर्वाचक का नाम : हरसनराम पुरोहित पिता का नाम: शंकरा राम पुरोहित गृह संख्या : 187 उम्र : 38 लिंग : पुरुष	8	NAE0217323	निर्वाचक का नाम : पंखु देवी पति का नाम: हरसन राम पुरोहित गृह संख्या : 187 उम्र : 37 लिंग : महिला	9	NAE0836858	निर्वाचक का नाम : महादेवाराम पिता का नाम: दरजाराम गृह संख्या : 187 उम्र : 33 लिंग : पुरुष
10	NAE0836874	निर्वाचक का नाम : मुकेश कुमार पिता का नाम: शंकराराम गृह संख्या : 187 उम्र : 33 लिंग : पुरुष	11	NAE1318716	निर्वाचक का नाम : विमला देवी पति का नाम: मुकेश कुमार गृह संख्या : 187 उम्र : 30 लिंग : महिला	12	NAE2080141	निर्वाचक का नाम : वर्षा देवी पति का नाम: महादेवा राम गृह संख्या : 187 उम्र : 27 लिंग : महिला
13	KLC2063451	निर्वाचक का नाम : पीरा पिता का नाम: मोती गृह संख्या : 188 उम्र : 75 लिंग : पुरुष	14	RJ/22/172/375059	निर्वाचक का नाम : पंखु पति का नाम: पीरा गृह संख्या : 188 उम्र : 73 लिंग : महिला	15	RJ/22/172/375219	निर्वाचक का नाम : छगना पिता का नाम: मोती गृह संख्या : 188 उम्र : 61 लिंग : पुरुष
16	RJ/22/172/375191	निर्वाचक का नाम : टीपु पति का नाम: छगना गृह संख्या : 188 उम्र : 57 लिंग : महिला	17	NAE0836742	निर्वाचक का नाम : जबराराम पिता का नाम: छगनाराम गृह संख्या : 188 उम्र : 34 लिंग : पुरुष	18	NAE0836759	निर्वाचक का नाम : बाबूलाल पिता का नाम: छगनाराम गृह संख्या : 188 उम्र : 31 लिंग : पुरुष
19	NAE1747153	निर्वाचक का नाम : टीना देवी पति का नाम: जबरा राम गृह संख्या : 188 उम्र : 29 लिंग : महिला	20	NAE2099992	निर्वाचक का नाम : उत्तम कुमार पिता का नाम: छगना राम गृह संख्या : 188 उम्र : 28 लिंग : पुरुष	21	NAE2080406	निर्वाचक का नाम : बबिता देवी पति का नाम: बाबू लाल गृह संख्या : 188 उम्र : 27 लिंग : महिला
22	RJ/22/172/375221	निर्वाचक का नाम : पाता पिता का नाम: तिकमा गृह संख्या : 189 उम्र : 71 लिंग : पुरुष	23	NAE0763201	निर्वाचक का नाम : चमनी पति का नाम: पाताराम गृह संख्या : 189 उम्र : 67 लिंग : महिला	24	RJ/22/172/375329	निर्वाचक का नाम : बगदा पिता का नाम: तिकमा गृह संख्या : 189 उम्र : 61 लिंग : पुरुष
25	RJ/22/172/375126	निर्वाचक का नाम : मणी पति का नाम: बगदा गृह संख्या : 189 उम्र : 59 लिंग : महिला	26	RJ/22/172/375224	निर्वाचक का नाम : मोरी देवी पति का नाम: जबरा गृह संख्या : 190 उम्र : 59 लिंग : महिला	27	NAE1901149	निर्वाचक का नाम : जबरा राम पुरोहित पिता का नाम: टीकमा राम जी पुरोहित गृह संख्या : 190 उम्र : 52 लिंग : पुरुष
28	KLC2063469	निर्वाचक का नाम : सरू पति का नाम: भमरा गृह संख्या : 190 उम्र : 52 लिंग : महिला	29	NAE0138875	निर्वाचक का नाम : अंतरी पति का नाम: हरसन गृह संख्या : 190 उम्र : 48 लिंग : महिला	30	NAE2197259	निर्वाचक का नाम : हरसन राम पुरोहित पिता का नाम: तिकमा राम जी गृह संख्या : 190 उम्र : 47 लिंग : पुरुष

31	NAE2065241	निर्वाचक का नाम : वर्षा देवी पति का नाम: नरेश कुमार पुरोहित गृह संख्या : 190 उम्र : 26 लिंग : महिला	फोटो उपलब्ध	32	NAE1551076	निर्वाचक का नाम : नरेश कुमार पुरोहित पिता का नाम: जबरा राम गृह संख्या : 190 उम्र : 25 लिंग : पुरुष	फोटो उपलब्ध	33	NAE1863422	निर्वाचक का नाम : विक्रम पुरोहित पिता का नाम: जबरा राम पुरोहित गृह संख्या : 190 उम्र : 23 लिंग : पुरुष	फोटो उपलब्ध
34	NAE1800176	निर्वाचक का नाम : विकास कुमार पुरोहित पिता का नाम: हरसन राम पुरोहित गृह संख्या : 190 उम्र : 22 लिंग : पुरुष	फोटो उपलब्ध	35	NAE1867357	निर्वाचक का नाम : सुजल पुरोहित पिता का नाम: जबरा राम पुरोहित गृह संख्या : 190 उम्र : 21 लिंग : पुरुष	फोटो उपलब्ध	36	NAE2047579	निर्वाचक का नाम : धीरज पुरोहित पिता का नाम: हरसन राम गृह संख्या : 190 उम्र : 20 लिंग : पुरुष	फोटो उपलब्ध
37	RJ/22/172/375054	निर्वाचक का नाम : सका राम पिता का नाम: पुनमा राम गृह संख्या : 191 उम्र : 69 लिंग : पुरुष	फोटो उपलब्ध	38	RJ/22/172/375225	निर्वाचक का नाम : पाता पिता का नाम: पुनमा राम गृह संख्या : 191 उम्र : 68 लिंग : पुरुष	फोटो उपलब्ध	39	RJ/22/172/375177	निर्वाचक का नाम : भमरी पति का नाम: पाता राम गृह संख्या : 191 उम्र : 66 लिंग : महिला	फोटो उपलब्ध
40	RJ/22/172/375174	निर्वाचक का नाम : मफ़ी पति का नाम: संका गृह संख्या : 191 उम्र : 66 लिंग : महिला	फोटो उपलब्ध	41	KLC2148401	निर्वाचक का नाम : भमरा पिता का नाम: शंकरा गृह संख्या : 191 उम्र : 44 लिंग : पुरुष	फोटो उपलब्ध	42	KLC2148393	निर्वाचक का नाम : नरपतराम पिता का नाम: पाताराम गृह संख्या : 191 उम्र : 43 लिंग : पुरुष	फोटो उपलब्ध
43	NAE0544726	निर्वाचक का नाम : सौरभ पति का नाम: भवरलाल गृह संख्या : 191 उम्र : 36 लिंग : महिला	फोटो उपलब्ध	44	NAE0545327	निर्वाचक का नाम : सुरज कुमार पिता का नाम: शंकरा राम गृह संख्या : 191 उम्र : 36 लिंग : पुरुष	फोटो उपलब्ध	45	NAE0544692	निर्वाचक का नाम : तारी देवी पति का नाम: नरपत राम गृह संख्या : 191 उम्र : 35 लिंग : महिला	फोटो उपलब्ध
46	NAE0544700	निर्वाचक का नाम : गीता देवी पति का नाम: सूरज कुमार गृह संख्या : 191 उम्र : 35 लिंग : महिला	फोटो उपलब्ध	47	NAE1403864	निर्वाचक का नाम : जयंति लाल पिता का नाम: पाता राम गृह संख्या : 191 उम्र : 32 लिंग : पुरुष	फोटो उपलब्ध	48	NAE2092344	निर्वाचक का नाम : राजेश कुमार पिता का नाम: पाता राम राजपुरोहित गृह संख्या : 191 उम्र : 32 लिंग : पुरुष	फोटो उपलब्ध
49	NAE2092583	निर्वाचक का नाम : कंकर देवी पति का नाम: दीपा राम पुरोहित गृह संख्या : 191 उम्र : 32 लिंग : महिला	फोटो उपलब्ध	50	NAE0836841	निर्वाचक का नाम : दिपाराम पिता का नाम: ईशराम गृह संख्या : 191 उम्र : 31 लिंग : पुरुष	फोटो उपलब्ध	51	NAE1027200	निर्वाचक का नाम : महेन्द्र कुमार पिता का नाम: शंकराराम गृह संख्या : 191 उम्र : 30 लिंग : पुरुष	फोटो उपलब्ध
52	NAE2088458	निर्वाचक का नाम : केली देवी पति का नाम: जयंती लाल गृह संख्या : 191 उम्र : 28 लिंग : महिला	फोटो उपलब्ध	53	NAE2092484	निर्वाचक का नाम : ममता देवी पति का नाम: राजेश कुमार गृह संख्या : 191 उम्र : 27 लिंग : महिला	फोटो उपलब्ध	54	NAE2092567	निर्वाचक का नाम : विमला देवी पति का नाम: महेंद्र पुरोहित गृह संख्या : 191 उम्र : 27 लिंग : महिला	फोटो उपलब्ध
55	NAE1812403	निर्वाचक का नाम : संतु देवी पति का नाम: मकना गृह संख्या : 192 उम्र : 61 लिंग : महिला	फोटो उपलब्ध	56	NAE1822253	निर्वाचक का नाम : मकना राम पिता का नाम: पूनमा राम गृह संख्या : 192 उम्र : 61 लिंग : पुरुष	फोटो उपलब्ध	57	NAE1822279	निर्वाचक का नाम : नरेश कुमार पिता का नाम: मकना राम गृह संख्या : 192 उम्र : 30 लिंग : पुरुष	फोटो उपलब्ध
58	NAE1819986	निर्वाचक का नाम : आकाश कुमार पिता का नाम: मकना राम गृह संख्या : 192 उम्र : 28 लिंग : पुरुष	फोटो उपलब्ध	59	NAE1836832	निर्वाचक का नाम : प्रियंका देवी पति का नाम: नरेश कुमार गृह संख्या : 192 उम्र : 27 लिंग : महिला	फोटो उपलब्ध	60	KLC1390699	निर्वाचक का नाम : मोवन पति का नाम: हीमता गृह संख्या : 193 उम्र : 71 लिंग : महिला	फोटो उपलब्ध

61	NAE1469485	निर्वाचक का नाम : गवराराम पिता का नाम: हीमताराम गृह संख्या : 193 उम्र : 43 लिंग : पुरुष	फोटो उपलब्ध	62	NAE0400481	निर्वाचक का नाम : गीता पिता का नाम: गवराराम गृह संख्या : 193 उम्र : 41 लिंग : महिला	फोटो उपलब्ध	63	NAE0138362	निर्वाचक का नाम : मोडाराम पिता का नाम: हीमताराम गृह संख्या : 193 उम्र : 37 लिंग : पुरुष	फोटो उपलब्ध
64	NAE1842905	निर्वाचक का नाम : हेवन देवी पति का नाम: मोडा राम गृह संख्या : 193 उम्र : 31 लिंग : महिला	फोटो उपलब्ध	65	RJ/22/172/375120	निर्वाचक का नाम : ईराराम पिता का नाम: अदरा राम गृह संख्या : 194 उम्र : 66 लिंग : पुरुष	फोटो उपलब्ध	66	KLC1390707	निर्वाचक का नाम : हीरकी पति का नाम: ईराराम गृह संख्या : 194 उम्र : 63 लिंग : महिला	फोटो उपलब्ध
67	NAE1027218	निर्वाचक का नाम : जबराराम पिता का नाम: अदराराम गृह संख्या : 194 उम्र : 52 लिंग : पुरुष	फोटो उपलब्ध	68	NAE0544817	निर्वाचक का नाम : गुमानाराम पिता का नाम: ईराराम गृह संख्या : 194 उम्र : 36 लिंग : पुरुष	फोटो उपलब्ध	69	NAE2092591	निर्वाचक का नाम : माफ़ी देवी पति का नाम: गुमाना राम गृह संख्या : 194 उम्र : 26 लिंग : महिला	फोटो उपलब्ध
70	NAE2089852	निर्वाचक का नाम : यश कुमार पिता का नाम: जबरा राम गृह संख्या : 194 उम्र : 22 लिंग : पुरुष	फोटो उपलब्ध	71	RJ/22/172/376013	निर्वाचक का नाम : भमरा पिता का नाम: चमना गृह संख्या : 195 उम्र : 69 लिंग : पुरुष	फोटो उपलब्ध	72	RJ/22/172/375162	निर्वाचक का नाम : सोवन पति का नाम: भमरा गृह संख्या : 195 उम्र : 65 लिंग : महिला	फोटो उपलब्ध
73	RJ/22/172/375183	निर्वाचक का नाम : बाबु पिता का नाम: चमना गृह संख्या : 195 उम्र : 63 लिंग : पुरुष	फोटो उपलब्ध	74	RJ/22/172/375161	निर्वाचक का नाम : तलछी पति का नाम: बाबु गृह संख्या : 195 उम्र : 55 लिंग : महिला	फोटो उपलब्ध	75	KLC2063493	निर्वाचक का नाम : मफाराम पिता का नाम: चमनाराम गृह संख्या : 195 उम्र : 44 लिंग : पुरुष	फोटो उपलब्ध
76	KLC2063485	निर्वाचक का नाम : शारदा देवी पति का नाम: मफाराम गृह संख्या : 195 उम्र : 43 लिंग : महिला	फोटो उपलब्ध	77	NAE1026657	निर्वाचक का नाम : हरिश कुमार पिता का नाम: भंवरलाल गृह संख्या : 195 उम्र : 30 लिंग : पुरुष	फोटो उपलब्ध	78	NAE1836220	निर्वाचक का नाम : पारस मल पिता का नाम: बाबू लाल गृह संख्या : 195 उम्र : 24 लिंग : पुरुष	फोटो उपलब्ध
79	NAE1588474	निर्वाचक का नाम : गंगा देवी पति का नाम: किशोर कुमार गृह संख्या : 211 उम्र : 31 लिंग : महिला	फोटो उपलब्ध	80	NAE1588276	निर्वाचक का नाम : मुकेश कुमार पिता का नाम: तगाराम गृह संख्या : 211 उम्र : 24 लिंग : पुरुष	फोटो उपलब्ध	81	NAE1516103	निर्वाचक का नाम : डायरा राम पिता का नाम: शंकरा राम गृह संख्या : 213 उम्र : 31 लिंग : पुरुष	फोटो उपलब्ध
82	NAE1588243	निर्वाचक का नाम : निबाराम पिता का नाम: नागजीराम गृह संख्या : 276 उम्र : 24 लिंग : पुरुष	फोटो उपलब्ध	83	NAE2085892	निर्वाचक का नाम : हंसू देवी पति का नाम: निंबा राम गृह संख्या : 276 उम्र : 21 लिंग : महिला	फोटो उपलब्ध	84	NAE1318724	निर्वाचक का नाम : जितेन्द्र कुमार पिता का नाम: हिमता राम गृह संख्या : 285 उम्र : 32 लिंग : पुरुष	फोटो उपलब्ध
85	NAE1318740	निर्वाचक का नाम : हरीश कुमार पिता का नाम: दर्जा राम गृह संख्या : 285 उम्र : 32 लिंग : पुरुष	फोटो उपलब्ध	86	NAE1318757	निर्वाचक का नाम : अशोक कुमार पिता का नाम: इरा राम गृह संख्या : 285 उम्र : 28 लिंग : पुरुष	फोटो उपलब्ध	87	NAE1588227	निर्वाचक का नाम : गोविंदराम पिता का नाम: लीलाराम गृह संख्या : 285 उम्र : 28 लिंग : पुरुष	फोटो उपलब्ध
88	NAE1318732	निर्वाचक का नाम : पारसा राम पिता का नाम: दरजा राम गृह संख्या : 285 उम्र : 27 लिंग : पुरुष	फोटो उपलब्ध	89	NAE2092443	निर्वाचक का नाम : कैलाश देवी पति का नाम: जितेंद्र कुमार गृह संख्या : 285 उम्र : 23 लिंग : महिला	फोटो उपलब्ध				

90	NAE1403898	निर्वाचक का नाम : जीवा राम पिता का नाम: पीरा राम गृह संख्या : 0 उम्र : 28 लिंग : पुरुष	फोटो उपलब्ध	91	NAE1739283	निर्वाचक का नाम : मकनाराम पिता का नाम: पीरा राम गृह संख्या : 169 उम्र : 26 लिंग : पुरुष	फोटो उपलब्ध	92	RJ/22/172/376050	निर्वाचक का नाम : पीरा राम पिता का नाम: सगरामा गृह संख्या : 206 उम्र : 66 लिंग : पुरुष	फोटो उपलब्ध
93	NAE1999432	निर्वाचक का नाम : लीलू देवी पति का नाम: पीरा राम गृह संख्या : 206 उम्र : 65 लिंग : महिला	फोटो उपलब्ध	94	RJ/22/172/375229	निर्वाचक का नाम : शंकरा पिता का नाम: सगरामा गृह संख्या : 206 उम्र : 63 लिंग : पुरुष	फोटो उपलब्ध	95	RJ/22/172/375231	निर्वाचक का नाम : दयाली पति का नाम: शंकरा गृह संख्या : 206 उम्र : 61 लिंग : महिला	फोटो उपलब्ध
96	RJ/22/172/375232	निर्वाचक का नाम : पारू पति का नाम: छोगा गृह संख्या : 206 उम्र : 61 लिंग : महिला	फोटो उपलब्ध	97	RJ/22/172/375230	निर्वाचक का नाम : लछा पिता का नाम: सगरामा गृह संख्या : 206 उम्र : 60 लिंग : पुरुष	फोटो उपलब्ध	98	NAE2047454	निर्वाचक का नाम : सवा राम पिता का नाम: सगरामा गृह संख्या : 206 उम्र : 57 लिंग : पुरुष	फोटो उपलब्ध
99	KLC1630144	निर्वाचक का नाम : आसी पति का नाम: सवा गृह संख्या : 206 उम्र : 50 लिंग : महिला	फोटो उपलब्ध	100	KLC1786763	निर्वाचक का नाम : डेफी पति का नाम: लछाराम गृह संख्या : 206 उम्र : 47 लिंग : महिला	फोटो उपलब्ध	101	KLC2063550	निर्वाचक का नाम : महादेवा पिता का नाम: सगरामा गृह संख्या : 206 उम्र : 46 लिंग : पुरुष	फोटो उपलब्ध
102	KLC1786771	निर्वाचक का नाम : लवगी पति का नाम: महादेवा गृह संख्या : 206 उम्र : 45 लिंग : महिला	फोटो उपलब्ध	103	NAE1117977	निर्वाचक का नाम : हरजीराम पिता का नाम: पीराराम गृह संख्या : 206 उम्र : 32 लिंग : पुरुष	फोटो उपलब्ध	104	NAE1205871	निर्वाचक का नाम : जितेन्द्र कुमार पिता का नाम: लच्छाराम गृह संख्या : 206 उम्र : 29 लिंग : पुरुष	फोटो उपलब्ध
105	NAE1205897	निर्वाचक का नाम : लीला राम पिता का नाम: सवाराम गृह संख्या : 206 उम्र : 28 लिंग : पुरुष	फोटो उपलब्ध	106	NAE1711787	निर्वाचक का नाम : सायती देवी पति का नाम: लीला राम गृह संख्या : 206 उम्र : 24 लिंग : महिला	फोटो उपलब्ध	107	NAE1711829	निर्वाचक का नाम : माफ़ी देवी पति का नाम: दलपत कुमार गृह संख्या : 206 उम्र : 24 लिंग : महिला	फोटो उपलब्ध
108	NAE2066082	निर्वाचक का नाम : किशोर कुमार पिता का नाम: महादेवा राम गृह संख्या : 206 उम्र : 24 लिंग : पुरुष	फोटो उपलब्ध	109	NAE2177392	निर्वाचक का नाम : रवींद्र कुमार पिता का नाम: शंकरा राम गृह संख्या : 206 उम्र : 22 लिंग : पुरुष	फोटो उपलब्ध	110	NAE1831874	निर्वाचक का नाम : उत्तमा राम पिता का नाम: पीरा राम गृह संख्या : 206 उम्र : 21 लिंग : पुरुष	फोटो उपलब्ध
111	NAE2066074	निर्वाचक का नाम : राहुल पिता का नाम: महादेवा राम गृह संख्या : 206 उम्र : 21 लिंग : पुरुष	फोटो उपलब्ध	112	RJ/22/172/375099	निर्वाचक का नाम : करना पिता का नाम: भावा गृह संख्या : 207 उम्र : 76 लिंग : पुरुष	फोटो उपलब्ध	113	RJ/22/172/376017	निर्वाचक का नाम : मटू पति का नाम: प्रभा गृह संख्या : 207 उम्र : 69 लिंग : महिला	फोटो उपलब्ध
114	RJ/22/172/375097	निर्वाचक का नाम : भगीया पिता का नाम: धुखा गृह संख्या : 207 उम्र : 53 लिंग : पुरुष	फोटो उपलब्ध	115	KLC1630151	निर्वाचक का नाम : कालाराम पिता का नाम: करना गृह संख्या : 207 उम्र : 47 लिंग : पुरुष	फोटो उपलब्ध	116	KLC1786789	निर्वाचक का नाम : रमेश पिता का नाम: करना गृह संख्या : 207 उम्र : 44 लिंग : पुरुष	फोटो उपलब्ध
117	KLC1475938	निर्वाचक का नाम : लाखा राम पिता का नाम: प्रभा गृह संख्या : 207 उम्र : 44 लिंग : पुरुष	फोटो उपलब्ध	118	KLC2063568	निर्वाचक का नाम : गीता देवी पति का नाम: लाखाराम गृह संख्या : 207 उम्र : 42 लिंग : महिला	फोटो उपलब्ध	119	NAE0139014	निर्वाचक का नाम : पेलाज पिता का नाम: धुका गृह संख्या : 207 उम्र : 42 लिंग : पुरुष	फोटो उपलब्ध

120	KLC2240489	निर्वाचक का नाम : पवनी पति का नाम: कालाराम गृह संख्या : 207 उम्र : 38 लिंग : महिला	फोटो उपलब्ध	121	NAE0544809	निर्वाचक का नाम : शारदा देवी पति का नाम: रमेश कुमार गृह संख्या : 207 उम्र : 38 लिंग : महिला	फोटो उपलब्ध	122	NAE0073189	निर्वाचक का नाम : जुठाराम पिता का नाम: प्रभाराम गृह संख्या : 207 उम्र : 36 लिंग : पुरुष	फोटो उपलब्ध
123	NAE0544791	निर्वाचक का नाम : भैराराम पिता का नाम: करनाराम गृह संख्या : 207 उम्र : 34 लिंग : पुरुष	फोटो उपलब्ध	124	NAE1026681	निर्वाचक का नाम : इन्द्रा देवी पति का नाम: जुठाराम गृह संख्या : 207 उम्र : 32 लिंग : महिला	फोटो उपलब्ध	125	NAE1961093	निर्वाचक का नाम : आकाश पिता का नाम: लाखा राम गृह संख्या : 207 उम्र : 20 लिंग : पुरुष	फोटो उपलब्ध
126	RJ/22/172/375132	निर्वाचक का नाम : सांवला पिता का नाम: रामा गृह संख्या : 208 उम्र : 71 लिंग : पुरुष	फोटो उपलब्ध	127	RJ/22/172/376065	निर्वाचक का नाम : चूकी पति का नाम: सावला गृह संख्या : 208 उम्र : 67 लिंग : महिला	फोटो उपलब्ध	128	RJ/22/172/375072	निर्वाचक का नाम : रूपा पिता का नाम: अदरा गृह संख्या : 208 उम्र : 53 लिंग : पुरुष	फोटो उपलब्ध
129	KLC1630169	निर्वाचक का नाम : देशू पति का नाम: रूपाराम गृह संख्या : 208 उम्र : 46 लिंग : महिला	फोटो उपलब्ध	130	NAE0544759	निर्वाचक का नाम : जितेन्द्र कुमार पिता का नाम: सांवलाराम गृह संख्या : 208 उम्र : 34 लिंग : पुरुष	फोटो उपलब्ध	131	NAE0544742	निर्वाचक का नाम : लीला देवी पति का नाम: जितेन्द्र कुमार गृह संख्या : 208 उम्र : 33 लिंग : महिला	फोटो उपलब्ध
132	NAE1998319	निर्वाचक का नाम : कांति लाल पिता का नाम: रुपा राम गृह संख्या : 208 उम्र : 20 लिंग : पुरुष	फोटो उपलब्ध	133	NAE2246627	निर्वाचक का नाम : राजेश कुमार पिता का नाम: रुपा राम गृह संख्या : 208 उम्र : 19 लिंग : पुरुष	फोटो उपलब्ध	134	RJ/22/172/375085	निर्वाचक का नाम : करसन पिता का नाम: सोमा गृह संख्या : 209 उम्र : 69 लिंग : पुरुष	फोटो उपलब्ध
135	RJ/22/172/375081	निर्वाचक का नाम : वदणो पति का नाम: करसन गृह संख्या : 209 उम्र : 67 लिंग : महिला	फोटो उपलब्ध	136	RJ/22/172/375237	निर्वाचक का नाम : बगदा पिता का नाम: मोती गृह संख्या : 210 उम्र : 66 लिंग : पुरुष	फोटो उपलब्ध	137	RJ/22/172/376063	निर्वाचक का नाम : डेली पति का नाम: बगदा गृह संख्या : 210 उम्र : 63 लिंग : महिला	फोटो उपलब्ध
138	RJ/22/172/376047	निर्वाचक का नाम : हीरा पिता का नाम: मोती गृह संख्या : 210 उम्र : 62 लिंग : पुरुष	फोटो उपलब्ध	139	RJ/22/172/376064	निर्वाचक का नाम : रेशु पति का नाम: मफा गृह संख्या : 210 उम्र : 57 लिंग : महिला	फोटो उपलब्ध	140	NAE0545087	निर्वाचक का नाम : खीमाराम पिता का नाम: मफाराम गृह संख्या : 210 उम्र : 34 लिंग : पुरुष	फोटो उपलब्ध
141	NAE1026699	निर्वाचक का नाम : बाबुलाल पिता का नाम: हिराराम गृह संख्या : 210 उम्र : 33 लिंग : पुरुष	फोटो उपलब्ध	142	NAE1118496	निर्वाचक का नाम : ममता कुमारी पति का नाम: सुरेश कुमार गृह संख्या : 210 उम्र : 33 लिंग : महिला	फोटो उपलब्ध	143	NAE0545103	निर्वाचक का नाम : सुरेश कुमार पिता का नाम: बगदाराम गृह संख्या : 210 उम्र : 32 लिंग : पुरुष	फोटो उपलब्ध
144	NAE1318765	निर्वाचक का नाम : निशा देवी पति का नाम: नरपत कुमार गृह संख्या : 210 उम्र : 31 लिंग : महिला	फोटो उपलब्ध	145	NAE1066067	निर्वाचक का नाम : दाडमी पति का नाम: नरसाराम गृह संख्या : 210 उम्र : 31 लिंग : महिला	फोटो उपलब्ध	146	NAE1026707	निर्वाचक का नाम : नरसी राम पिता का नाम: मफाराम गृह संख्या : 210 उम्र : 31 लिंग : पुरुष	फोटो उपलब्ध
147	NAE1742626	निर्वाचक का नाम : बादामी देवी पति का नाम: बाबू लाल गृह संख्या : 210 उम्र : 30 लिंग : महिला	फोटो उपलब्ध	148	NAE1066075	निर्वाचक का नाम : नरपत कुमार पिता का नाम: मफाराम गृह संख्या : 210 उम्र : 29 लिंग : पुरुष	फोटो उपलब्ध	149	NAE2243129	निर्वाचक का नाम : पिंकी कुमारी पति का नाम: नरपत कुमार गृह संख्या : 210 उम्र : 29 लिंग : महिला	फोटो उपलब्ध

150	NAE1516129	निर्वाचक का नाम : नरपत कुमार पिता का नाम: बगदा राम गृह संख्या : 210 उम्र : 25 लिंग : पुरुष	फोटो उपलब्ध	151	KLC1630292	निर्वाचक का नाम : पारू पति का नाम: तगाराम गृह संख्या : 211 उम्र : 49 लिंग : महिला	फोटो उपलब्ध	152	NAE2223576	निर्वाचक का नाम : ओम प्रकाश पिता का नाम: तगा राम गृह संख्या : 211 उम्र : 19 लिंग : पुरुष	फोटो उपलब्ध
153	RJ/22/172/375240	निर्वाचक का नाम : मसरा पिता का नाम: हकमा गृह संख्या : 212 उम्र : 61 लिंग : पुरुष	फोटो उपलब्ध	154	RJ/22/172/375241	निर्वाचक का नाम : कसूबी पति का नाम: मसरा गृह संख्या : 212 उम्र : 57 लिंग : महिला	फोटो उपलब्ध	155	KLC1846344	निर्वाचक का नाम : हरकाराम पिता का नाम: हकमा गृह संख्या : 212 उम्र : 47 लिंग : पुरुष	फोटो उपलब्ध
156	KLC1786797	निर्वाचक का नाम : औबू पति का नाम: हरकाराम गृह संख्या : 212 उम्र : 45 लिंग : महिला	फोटो उपलब्ध	157	NAE0237081	निर्वाचक का नाम : रमेश कुमार पिता का नाम: मसराराम गृह संख्या : 212 उम्र : 39 लिंग : पुरुष	फोटो उपलब्ध	158	NAE0237107	निर्वाचक का नाम : वसनाराम पिता का नाम: मसराराम गृह संख्या : 212 उम्र : 37 लिंग : पुरुष	फोटो उपलब्ध
159	NAE0237099	निर्वाचक का नाम : शान्ती देवी पति का नाम: रमेश कुमार गृह संख्या : 212 उम्र : 36 लिंग : महिला	फोटो उपलब्ध	160	NAE2258978	निर्वाचक का नाम : महेंद्र कुमार पिता का नाम: हरकाराम मेघवाल गृह संख्या : 212 उम्र : 19 लिंग : पुरुष	फोटो उपलब्ध	161	RJ/22/172/375246	निर्वाचक का नाम : जैसा पिता का नाम: हकमा गृह संख्या : 213 उम्र : 65 लिंग : पुरुष	फोटो उपलब्ध
162	RJ/22/172/375245	निर्वाचक का नाम : प्रभा पिता का नाम: हकमा गृह संख्या : 213 उम्र : 63 लिंग : पुरुष	फोटो उपलब्ध	163	NAE1850981	निर्वाचक का नाम : सारी पति का नाम: जैसा राम गृह संख्या : 213 उम्र : 63 लिंग : महिला	फोटो उपलब्ध	164	KLC1786805	निर्वाचक का नाम : मोरी पति का नाम: प्रभाराम गृह संख्या : 213 उम्र : 50 लिंग : महिला	फोटो उपलब्ध
165	KLC1630300	निर्वाचक का नाम : हरीयां पति का नाम: हेमा गृह संख्या : 213 उम्र : 44 लिंग : महिला	फोटो उपलब्ध	166	NAE1588284	निर्वाचक का नाम : शारदा कुमारी पति का नाम: डायाराम गृह संख्या : 213 उम्र : 31 लिंग : महिला	फोटो उपलब्ध	167	NAE1205889	निर्वाचक का नाम : चेतनराम पिता का नाम: जैसाराम गृह संख्या : 213 उम्र : 30 लिंग : पुरुष	फोटो उपलब्ध
168	NAE1588516	निर्वाचक का नाम : सतिया देवी पति का नाम: चेतन राम गृह संख्या : 213 उम्र : 29 लिंग : महिला	फोटो उपलब्ध	169	NAE2030427	निर्वाचक का नाम : पुरा राम पिता का नाम: प्रभा राम गृह संख्या : 213 उम्र : 28 लिंग : पुरुष	फोटो उपलब्ध	170	NAE1942556	निर्वाचक का नाम : भूपा राम पिता का नाम: जैसा राम गृह संख्या : 213 उम्र : 27 लिंग : पुरुष	फोटो उपलब्ध
171	NAE2031409	निर्वाचक का नाम : वरजू पति का नाम: पुरा राम गृह संख्या : 213 उम्र : 26 लिंग : महिला	फोटो उपलब्ध	172	NAE2031227	निर्वाचक का नाम : झाला राम पिता का नाम: प्रभा राम गृह संख्या : 213 उम्र : 20 लिंग : पुरुष	फोटो उपलब्ध	173	KLC1390723	निर्वाचक का नाम : दरगा पिता का नाम: तलका गृह संख्या : 214 उम्र : 66 लिंग : पुरुष	फोटो उपलब्ध
174	RJ/22/172/375250	निर्वाचक का नाम : समदा पति का नाम: दरगा गृह संख्या : 214 उम्र : 63 लिंग : महिला	फोटो उपलब्ध	175	RJ/22/172/376070	निर्वाचक का नाम : डेफी पति का नाम: वाला गृह संख्या : 214 उम्र : 57 लिंग : महिला	फोटो उपलब्ध	176	NAE2228419	निर्वाचक का नाम : कैसा पिता का नाम: फुला गृह संख्या : 214 उम्र : 54 लिंग : पुरुष	फोटो उपलब्ध
177	KLC1630177	निर्वाचक का नाम : अणसी पति का नाम: कैसा गृह संख्या : 214 उम्र : 45 लिंग : महिला	फोटो उपलब्ध	178	KLC2148765	निर्वाचक का नाम : गीता पति का नाम: भीमा गृह संख्या : 214 उम्र : 44 लिंग : महिला	फोटो उपलब्ध	179	NAE0514604	निर्वाचक का नाम : लीलाराम पिता का नाम: दरगाराम गृह संख्या : 214 उम्र : 37 लिंग : पुरुष	फोटो उपलब्ध

180	NAE0514612	निर्वाचक का नाम : गीता देवी पति का नाम: लीलाराम गृह संख्या : 214 उम्र : 37 लिंग : महिला	फोटो उपलब्ध	181	NAE1931740	निर्वाचक का नाम : चम्पा लाल पिता का नाम: केसा राम गृह संख्या : 214 उम्र : 21 लिंग : पुरुष	फोटो उपलब्ध	182	RJ/22/172/375333	निर्वाचक का नाम : दाडमी पति का नाम: पोमा गृह संख्या : 215 उम्र : 67 लिंग : महिला	फोटो उपलब्ध
183	RJ/22/172/375251	निर्वाचक का नाम : पुंजा पिता का नाम: पुनमा गृह संख्या : 215 उम्र : 66 लिंग : पुरुष	फोटो उपलब्ध	184	KLC2063576	निर्वाचक का नाम : त्रिकमा पिता का नाम: पुनमा गृह संख्या : 215 उम्र : 64 लिंग : पुरुष	फोटो उपलब्ध	185	RJ/22/172/375252	निर्वाचक का नाम : भीखी पति का नाम: पुंजा गृह संख्या : 215 उम्र : 63 लिंग : महिला	फोटो उपलब्ध
186	RJ/22/172/376074	निर्वाचक का नाम : हेमा पिता का नाम: पुनमा गृह संख्या : 215 उम्र : 61 लिंग : पुरुष	फोटो उपलब्ध	187	RJ/22/172/375253	निर्वाचक का नाम : भीमा पिता का नाम: पुनमा गृह संख्या : 215 उम्र : 57 लिंग : पुरुष	फोटो उपलब्ध	188	NAE0138321	निर्वाचक का नाम : मूंगी देवी पति का नाम: त्रिकमा राम गृह संख्या : 215 उम्र : 38 लिंग : महिला	फोटो उपलब्ध
189	NAE1026723	निर्वाचक का नाम : निर्मला देवी पति का नाम: भरत कुमार गृह संख्या : 215 उम्र : 36 लिंग : महिला	फोटो उपलब्ध	190	NAE1026715	निर्वाचक का नाम : भरत कुमार पिता का नाम: पोमाराम गृह संख्या : 215 उम्र : 35 लिंग : पुरुष	फोटो उपलब्ध	191	NAE1026731	निर्वाचक का नाम : वचनाराम पिता का नाम: पोमाराम गृह संख्या : 215 उम्र : 33 लिंग : पुरुष	फोटो उपलब्ध
192	NAE1410323	निर्वाचक का नाम : प्रकाश कुमार पिता का नाम: पूजा राम गृह संख्या : 215 उम्र : 27 लिंग : पुरुष	फोटो उपलब्ध	193	NAE1825819	निर्वाचक का नाम : रिकू देवी पति का नाम: प्रकाश कुमार गृह संख्या : 215 उम्र : 25 लिंग : महिला	फोटो उपलब्ध	194	NAE2080356	निर्वाचक का नाम : अंकिता देवी पति का नाम: वचना राम गृह संख्या : 215 उम्र : 25 लिंग : महिला	फोटो उपलब्ध
195	NAE1825827	निर्वाचक का नाम : जवाना राम पिता का नाम: पुंजा राम गृह संख्या : 215 उम्र : 24 लिंग : पुरुष	फोटो उपलब्ध	196	NAE1812619	निर्वाचक का नाम : भगवाना राम पिता का नाम: हेमा राम गृह संख्या : 215 उम्र : 21 लिंग : पुरुष	फोटो उपलब्ध	197	NAE2133635	निर्वाचक का नाम : महेंद्र कुमार पिता का नाम: पुंजा राम गृह संख्या : 215 उम्र : 19 लिंग : पुरुष	फोटो उपलब्ध
198	NAE2228468	निर्वाचक का नाम : मोड़ा राम पिता का नाम: भीमा राम गृह संख्या : 215 उम्र : 19 लिंग : पुरुष	फोटो उपलब्ध	199	NAE2246635	निर्वाचक का नाम : सुरेश कुमार पिता का नाम: हीमा राम गृह संख्या : 215 उम्र : 19 लिंग : पुरुष	फोटो उपलब्ध	200	NAE0545038	निर्वाचक का नाम : लाखाराम पिता का नाम: जोगाराम गृह संख्या : 221 उम्र : 56 लिंग : पुरुष	फोटो उपलब्ध
201	NAE1318831	निर्वाचक का नाम : दरिया देवी पिता का नाम: भूत राम गृह संख्या : 221 उम्र : 40 लिंग : पुरुष	फोटो उपलब्ध	202	NAE1318773	निर्वाचक का नाम : मंजू देवी पति का नाम: मोवना गृह संख्या : 221 उम्र : 36 लिंग : महिला	फोटो उपलब्ध	203	NAE1318856	निर्वाचक का नाम : मोहन लाल पिता का नाम: मसरा राम गृह संख्या : 221 उम्र : 35 लिंग : पुरुष	फोटो उपलब्ध
204	NAE1318781	निर्वाचक का नाम : हीरा देवी पति का नाम: वचना राम गृह संख्या : 221 उम्र : 32 लिंग : महिला	फोटो उपलब्ध	205	NAE1318849	निर्वाचक का नाम : दलपत कुमार पिता का नाम: शंकर राम गृह संख्या : 221 उम्र : 29 लिंग : पुरुष	फोटो उपलब्ध	206	NAE1318864	निर्वाचक का नाम : विजू देवी पति का नाम: भैरा राम गृह संख्या : 221 उम्र : 29 लिंग : महिला	फोटो उपलब्ध
207	NAE1318807	निर्वाचक का नाम : भंवर लाल पिता का नाम: हेमा राम गृह संख्या : 221 उम्र : 27 लिंग : पुरुष	फोटो उपलब्ध	208	NAE1318815	निर्वाचक का नाम : किशोर कुमार पिता का नाम: तागा राम गृह संख्या : 221 उम्र : 27 लिंग : पुरुष	फोटो उपलब्ध	209	NAE2158574	निर्वाचक का नाम : चंद्रा देवी पति का नाम: मोहन लाल गृह संख्या : 221 उम्र : 27 लिंग : महिला	फोटो उपलब्ध

विधान सभा क्षेत्र की संख्या व नाम : 143-भीनमाल
अनुभाग की संख्या व नाम : 2-मेगवालो का वास,खाण्डादेवल

210	NAE2071009	211	NAE2246619
निर्वाचक का नाम : नीतू देवी पति का नाम: भंवर लाल गृह संख्या : 221 उम्र : 22 लिंग : महिला	फोटो उपलब्ध	निर्वाचक का नाम : दीपक पिता का नाम: मोहनलाल गृह संख्या : 221 उम्र : 19 लिंग : पुरुष	फोटो उपलब्ध

212	RJ/22/172/376100
निर्वाचक का नाम : करना पिता का नाम: रामजी गृह संख्या : 219 उम्र : 76 लिंग : पुरुष	फोटो उपलब्ध

213	RJ/22/172/376025
निर्वाचक का नाम : नवू पति का नाम: करना गृह संख्या : 219 उम्र : 71 लिंग : महिला	फोटो उपलब्ध

214	NAE0419358
निर्वाचक का नाम : विराराम पिता का नाम: करनाराम गृह संख्या : 219 उम्र : 33 लिंग : पुरुष	फोटो उपलब्ध

215	NAE1551084
निर्वाचक का नाम : शांता देवी पति का नाम: वीरा राम गृह संख्या : 219 उम्र : 29 लिंग : महिला	फोटो उपलब्ध

216	NAE1588177	निर्वाचक का नाम : बाबू राम पिता का नाम: हरचंद राम गृह संख्या : 1 उम्र : 26 लिंग : पुरुष	फोटो उपलब्ध	217	NAE2073252	निर्वाचक का नाम : देसु देवी पति का नाम: बाबू राम गृह संख्या : 1 उम्र : 25 लिंग : महिला	फोटो उपलब्ध	218	NAE1681592	निर्वाचक का नाम : जमुना देवी पति का नाम: दिनेश कुमार गृह संख्या : 128 उम्र : 65 लिंग : महिला	फोटो उपलब्ध
219	NAE1680941	निर्वाचक का नाम : विमला पति का नाम: अश्विन कुमार पुरोहित गृह संख्या : 128 उम्र : 36 लिंग : महिला	फोटो उपलब्ध	220	NAE1681550	निर्वाचक का नाम : लीला देवी पति का नाम: कृष्ण कुमार गृह संख्या : 128 उम्र : 31 लिंग : महिला	फोटो उपलब्ध	221	KLC1786813	निर्वाचक का नाम : नरसा पिता का नाम: सालू गृह संख्या : 186 उम्र : 44 लिंग : पुरुष	फोटो उपलब्ध
222	RJ/22/172/149504	निर्वाचक का नाम : हीरा देवी पिता का नाम: सुजाना राम गृह संख्या : 188 उम्र : 47 लिंग : महिला	फोटो उपलब्ध	223	NAE1674795	निर्वाचक का नाम : दीपा राम पिता का नाम: सुजा राम गृह संख्या : 188 उम्र : 24 लिंग : पुरुष	फोटो उपलब्ध	224	RJ/22/172/376023	निर्वाचक का नाम : गवरी पति का नाम: वेना गृह संख्या : 220 उम्र : 77 लिंग : महिला	फोटो उपलब्ध
225	RJ/22/172/376107	निर्वाचक का नाम : खंगारा पिता का नाम: वेना गृह संख्या : 220 उम्र : 47 लिंग : पुरुष	फोटो उपलब्ध	226	KLC2063766	निर्वाचक का नाम : पंखू पति का नाम: खंगाराराम गृह संख्या : 220 उम्र : 41 लिंग : महिला	फोटो उपलब्ध	227	NAE0138412	निर्वाचक का नाम : कालाराम पिता का नाम: वेनाराम गृह संख्या : 220 उम्र : 40 लिंग : पुरुष	फोटो उपलब्ध
228	KLC2063774	निर्वाचक का नाम : सतु पति का नाम: कालाराम गृह संख्या : 220 उम्र : 40 लिंग : महिला	फोटो उपलब्ध	229	NAE2223246	निर्वाचक का नाम : रमीला कुमारी पिता का नाम: खंगारा राम गृह संख्या : 220 उम्र : 19 लिंग : महिला	फोटो उपलब्ध	230	RJ/22/172/375091	निर्वाचक का नाम : रेखा पति का नाम: लाखा गृह संख्या : 221 उम्र : 61 लिंग : महिला	फोटो उपलब्ध
231	NAE0138495	निर्वाचक का नाम : हरचन्द पिता का नाम: जोगाराम गृह संख्या : 221 उम्र : 45 लिंग : पुरुष	फोटो उपलब्ध	232	NAE0087759	निर्वाचक का नाम : चम्पा देवी पति का नाम: हरचन्द गृह संख्या : 221 उम्र : 43 लिंग : महिला	फोटो उपलब्ध	233	NAE2203305	निर्वाचक का नाम : भोला राम पिता का नाम: हरसन राम गृह संख्या : 221 उम्र : 21 लिंग : पुरुष	फोटो उपलब्ध
234	NAE2224152	निर्वाचक का नाम : सांवला राम पिता का नाम: लाखा राम गृह संख्या : 221 उम्र : 19 लिंग : पुरुष	फोटो उपलब्ध	235	RJ/22/172/375030	निर्वाचक का नाम : रतना पिता का नाम: सवा गृह संख्या : 222 उम्र : 83 लिंग : पुरुष	फोटो उपलब्ध	236	RJ/22/172/376057	निर्वाचक का नाम : करना पिता का नाम: सवा गृह संख्या : 222 उम्र : 76 लिंग : पुरुष	फोटो उपलब्ध
237	RJ/22/172/376019	निर्वाचक का नाम : गेरी पति का नाम: करना गृह संख्या : 222 उम्र : 74 लिंग : महिला	फोटो उपलब्ध	238	KLC1786821	निर्वाचक का नाम : भीमाराम पिता का नाम: रतना गृह संख्या : 222 उम्र : 45 लिंग : पुरुष	फोटो उपलब्ध	239	KLC2240505	निर्वाचक का नाम : हरचंद पिता का नाम: करनाराम गृह संख्या : 222 उम्र : 45 लिंग : पुरुष	फोटो उपलब्ध
240	KLC1786839	निर्वाचक का नाम : जमना पति का नाम: भीमाराम गृह संख्या : 222 उम्र : 44 लिंग : महिला	फोटो उपलब्ध	241	KLC2148500	निर्वाचक का नाम : कमला पति का नाम: हरचन्द गृह संख्या : 222 उम्र : 44 लिंग : महिला	फोटो उपलब्ध	242	NAE0237487	निर्वाचक का नाम : भलाराम पिता का नाम: रतनाराम गृह संख्या : 222 उम्र : 43 लिंग : पुरुष	फोटो उपलब्ध
243	NAE0138438	निर्वाचक का नाम : पूनमाराम पिता का नाम: करनाराम गृह संख्या : 222 उम्र : 37 लिंग : पुरुष	फोटो उपलब्ध	244	NAE0545079	निर्वाचक का नाम : मन्जु पति का नाम: पुनमाराम गृह संख्या : 222 उम्र : 35 लिंग : महिला	फोटो उपलब्ध	245	NAE1958974	निर्वाचक का नाम : ओबा राम पिता का नाम: हरचंद राम देवासी गृह संख्या : 222 उम्र : 20 लिंग : पुरुष	फोटो उपलब्ध

246	NAE2190437	निर्वाचक का नाम : कृष्ण कुमार पिता का नाम: भीम राम गृह संख्या : 222 उम्र : 19 लिंग : पुरुष	फोटो उपलब्ध	247	KLC1390731	निर्वाचक का नाम : सालु पिता का नाम: सवा गृह संख्या : 223 उम्र : 71 लिंग : पुरुष	फोटो उपलब्ध	248	RJ/22/172/375027	निर्वाचक का नाम : काली पिता का नाम: सालु गृह संख्या : 223 उम्र : 67 लिंग : महिला	फोटो उपलब्ध
249	NAE0138479	निर्वाचक का नाम : पंखु देवी पति का नाम: नरसारांम गृह संख्या : 223 उम्र : 38 लिंग : महिला	फोटो उपलब्ध	250	NAE0514588	निर्वाचक का नाम : लालाराम पिता का नाम: सालाराम गृह संख्या : 223 उम्र : 34 लिंग : पुरुष	फोटो उपलब्ध	251	NAE1845981	निर्वाचक का नाम : संतोष देवी पति का नाम: लाला राम गृह संख्या : 223 उम्र : 31 लिंग : महिला	फोटो उपलब्ध
252	KLC1630185	निर्वाचक का नाम : मंजू पति का नाम: हिरा गृह संख्या : 224 उम्र : 48 लिंग : महिला	फोटो उपलब्ध	253	RJ/22/172/376024	निर्वाचक का नाम : हीरा पिता का नाम: जवा गृह संख्या : 224 उम्र : 47 लिंग : पुरुष	फोटो उपलब्ध	254	NAE2240141	निर्वाचक का नाम : पाबु राम पिता का नाम: हीरा राम गृह संख्या : 224 उम्र : 19 लिंग : पुरुष	फोटो उपलब्ध
255	RJ/22/172/375213	निर्वाचक का नाम : सुजा पिता का नाम: पीरा गृह संख्या : 225 उम्र : 66 लिंग : पुरुष	फोटो उपलब्ध	256	RJ/22/172/375168	निर्वाचक का नाम : आसु राम पिता का नाम: पीरा गृह संख्या : 225 उम्र : 63 लिंग : पुरुष	फोटो उपलब्ध	257	RJ/22/172/375024	निर्वाचक का नाम : अण्डी पति का नाम: आसु राम गृह संख्या : 225 उम्र : 61 लिंग : महिला	फोटो उपलब्ध
258	KLC1786722	निर्वाचक का नाम : लाला पिता का नाम: आसु राम गृह संख्या : 225 उम्र : 50 लिंग : पुरुष	फोटो उपलब्ध	259	NAE0401257	निर्वाचक का नाम : कवली देवी पति का नाम: लालाराम गृह संख्या : 225 उम्र : 37 लिंग : महिला	फोटो उपलब्ध	260	NAE1750488	निर्वाचक का नाम : दला राम पिता का नाम: आसू राम गृह संख्या : 225 उम्र : 31 लिंग : पुरुष	फोटो उपलब्ध
261	NAE1751957	निर्वाचक का नाम : हरिया देवी पति का नाम: दला राम देवासी गृह संख्या : 225 उम्र : 25 लिंग : महिला	फोटो उपलब्ध	262	NAE1750595	निर्वाचक का नाम : मुकेश कुमार पिता का नाम: आसू राम गृह संख्या : 225 उम्र : 23 लिंग : पुरुष	फोटो उपलब्ध	263	NAE2087260	निर्वाचक का नाम : पूजा देवी पति का नाम: मुकेश कुमार गृह संख्या : 225 उम्र : 20 लिंग : महिला	फोटो उपलब्ध
264	RJ/22/172/375047	निर्वाचक का नाम : लूंगा पति का नाम: जोधा गृह संख्या : 226 उम्र : 82 लिंग : महिला	फोटो उपलब्ध	265	RJ/22/172/375028	निर्वाचक का नाम : लक्ष्मणा पिता का नाम: नेथी गृह संख्या : 226 उम्र : 63 लिंग : पुरुष	फोटो उपलब्ध	266	RJ/22/172/376020	निर्वाचक का नाम : सुकी पति का नाम: लक्ष्मणा गृह संख्या : 226 उम्र : 61 लिंग : महिला	फोटो उपलब्ध
267	RJ/22/172/375108	निर्वाचक का नाम : मृगीया पिता का नाम: केसा गृह संख्या : 226 उम्र : 53 लिंग : पुरुष	फोटो उपलब्ध	268	RJ/22/172/376092	निर्वाचक का नाम : मथरा पति का नाम: मूंगा गृह संख्या : 226 उम्र : 52 लिंग : महिला	फोटो उपलब्ध	269	NAE1026749	निर्वाचक का नाम : सांवलाराम पिता का नाम: लसारांम गृह संख्या : 226 उम्र : 34 लिंग : पुरुष	फोटो उपलब्ध
270	NAE2092310	निर्वाचक का नाम : चीकू देवी पति का नाम: सांवलाराम गृह संख्या : 226 उम्र : 25 लिंग : महिला	फोटो उपलब्ध	271	RJ/22/172/375255	निर्वाचक का नाम : गीगी पति का नाम: लछा गृह संख्या : 228 उम्र : 61 लिंग : महिला	फोटो उपलब्ध	272	NAE1026756	निर्वाचक का नाम : चैनाराम पिता का नाम: मगाराम गृह संख्या : 229 उम्र : 87 लिंग : पुरुष	फोटो उपलब्ध
273	RJ/22/172/375127	निर्वाचक का नाम : चतरू पति का नाम: चैनाराम गृह संख्या : 229 उम्र : 81 लिंग : महिला	फोटो उपलब्ध	274	RJ/22/172/376022	निर्वाचक का नाम : मथरा पति का नाम: जैठा राम गृह संख्या : 229 उम्र : 61 लिंग : महिला	फोटो उपलब्ध	275	RJ/22/172/376090	निर्वाचक का नाम : सीता पति का नाम: सवीया गृह संख्या : 229 उम्र : 54 लिंग : महिला	फोटो उपलब्ध

276	NAE1026764	निर्वाचक का नाम : जेठाराम पिता का नाम: चेनाराम गृह संख्या : 229 उम्र : 52 लिंग : पुरुष	फोटो उपलब्ध	277	RJ/22/172/376048	निर्वाचक का नाम : आसीया पिता का नाम: चेना गृह संख्या : 229 उम्र : 48 लिंग : पुरुष	फोटो उपलब्ध	278	KLC1786854	निर्वाचक का नाम : अमरा पिता का नाम: चेनाराम गृह संख्या : 229 उम्र : 47 लिंग : पुरुष	फोटो उपलब्ध
279	KLC1786862	निर्वाचक का नाम : मफी पति का नाम: अमरा गृह संख्या : 229 उम्र : 45 लिंग : महिला	फोटो उपलब्ध	280	KLC1786847	निर्वाचक का नाम : पारु पति का नाम: आसु राम गृह संख्या : 229 उम्र : 44 लिंग : महिला	फोटो उपलब्ध	281	NAE1026780	निर्वाचक का नाम : अर्जुनराम पिता का नाम: जेठाराम गृह संख्या : 229 उम्र : 31 लिंग : पुरुष	फोटो उपलब्ध
282	NAE1026772	निर्वाचक का नाम : राजाराम पिता का नाम: जेठाराम गृह संख्या : 229 उम्र : 30 लिंग : पुरुष	फोटो उपलब्ध	283	NAE1440759	निर्वाचक का नाम : जेमताराम पिता का नाम: जेठा राम गृह संख्या : 229 उम्र : 28 लिंग : पुरुष	फोटो उपलब्ध	284	NAE1440619	निर्वाचक का नाम : खीमाराम पिता का नाम: सवाराम गृह संख्या : 229 उम्र : 28 लिंग : पुरुष	फोटो उपलब्ध
285	NAE1551100	निर्वाचक का नाम : पंखु देवी पति का नाम: जेमता राम गृह संख्या : 229 उम्र : 27 लिंग : महिला	फोटो उपलब्ध	286	NAE1863596	निर्वाचक का नाम : रेखा देवी पति का नाम: खीमा राम गृह संख्या : 229 उम्र : 27 लिंग : महिला	फोटो उपलब्ध	287	NAE1516145	निर्वाचक का नाम : खंगरा राम पिता का नाम: जेठा राम गृह संख्या : 229 उम्र : 26 लिंग : पुरुष	फोटो उपलब्ध
288	NAE1551092	निर्वाचक का नाम : कमला देवी पति का नाम: अर्जुन राम गृह संख्या : 229 उम्र : 25 लिंग : महिला	फोटो उपलब्ध	289	NAE1863257	निर्वाचक का नाम : रमेश कुमार पिता का नाम: सवा राम गृह संख्या : 229 उम्र : 23 लिंग : पुरुष	फोटो उपलब्ध	290	NAE1863323	निर्वाचक का नाम : सुरेश कुमार पिता का नाम: सवा राम गृह संख्या : 229 उम्र : 21 लिंग : पुरुष	फोटो उपलब्ध
291	NAE1865088	निर्वाचक का नाम : रमीला देवी पति का नाम: राजा राम गृह संख्या : 229 उम्र : 21 लिंग : महिला	फोटो उपलब्ध	292	NAE2180362	निर्वाचक का नाम : रमीला कुमारी पिता का नाम: अमरा राम गृह संख्या : 229 उम्र : 19 लिंग : महिला	फोटो उपलब्ध	293	RJ/22/172/376040	निर्वाचक का नाम : जेरूपा पिता का नाम: मगा गृह संख्या : 230 उम्र : 73 लिंग : पुरुष	फोटो उपलब्ध
294	RJ/22/172/376018	निर्वाचक का नाम : मथरा पति का नाम: जेरूपा गृह संख्या : 230 उम्र : 71 लिंग : महिला	फोटो उपलब्ध	295	NAE1026798	निर्वाचक का नाम : केराराम पिता का नाम: जेपाराम गृह संख्या : 230 उम्र : 31 लिंग : पुरुष	फोटो उपलब्ध	296	NAE1551118	निर्वाचक का नाम : भमरी देवी पति का नाम: केराराम गृह संख्या : 230 उम्र : 29 लिंग : महिला	फोटो उपलब्ध
297	RJ/22/172/376031	निर्वाचक का नाम : पारु पति का नाम: सजाना गृह संख्या : 231 उम्र : 69 लिंग : महिला	फोटो उपलब्ध	298	RJ/22/172/375335	निर्वाचक का नाम : करमी राम पिता का नाम: तोला गृह संख्या : 231 उम्र : 62 लिंग : पुरुष	फोटो उपलब्ध	299	NAE0545392	निर्वाचक का नाम : सुजानाराम पिता का नाम: तोलाराम गृह संख्या : 231 उम्र : 60 लिंग : पुरुष	फोटो उपलब्ध
300	KLC1390749	निर्वाचक का नाम : वचना पिता का नाम: तोला गृह संख्या : 231 उम्र : 57 लिंग : पुरुष	फोटो उपलब्ध	301	RJ/22/172/375257	निर्वाचक का नाम : फूली पति का नाम: करमी राम गृह संख्या : 231 उम्र : 54 लिंग : महिला	फोटो उपलब्ध	302	KLC2063584	निर्वाचक का नाम : हरजी पिता का नाम: तोला जी गृह संख्या : 231 उम्र : 49 लिंग : पुरुष	फोटो उपलब्ध
303	NAE0138420	निर्वाचक का नाम : लीला राम पिता का नाम: चतराराम गृह संख्या : 231 उम्र : 48 लिंग : पुरुष	फोटो उपलब्ध	304	KLC2063592	निर्वाचक का नाम : पार्वती पति का नाम: हरजी गृह संख्या : 231 उम्र : 47 लिंग : महिला	फोटो उपलब्ध	305	KLC2148740	निर्वाचक का नाम : चदणा पति का नाम: वचना गृह संख्या : 231 उम्र : 46 लिंग : महिला	फोटो उपलब्ध

306 निर्वाचक का नाम : काली पति का नाम: लीला गृह संख्या : 231 उम्र : 45 लिंग : महिला	KLC1786870	307 निर्वाचक का नाम : कालाराम पिता का नाम: चतराराम गृह संख्या : 231 उम्र : 43 लिंग : पुरुष	NAE0138297	308 निर्वाचक का नाम : पारू देवी पति का नाम: राजुराम गृह संख्या : 231 उम्र : 42 लिंग : महिला	NAE1026814
309 निर्वाचक का नाम : राजू राम पिता का नाम: दरगाराम गृह संख्या : 231 उम्र : 38 लिंग : पुरुष	NAE0277525	310 निर्वाचक का नाम : मंजु पति का नाम: हिराराम गृह संख्या : 231 उम्र : 34 लिंग : महिला	NAE0545400	311 निर्वाचक का नाम : हीराराम पिता का नाम: दरगाराम गृह संख्या : 231 उम्र : 34 लिंग : पुरुष	NAE0544932
312 निर्वाचक का नाम : कोनू देवी पति का नाम: वरधावास गृह संख्या : 231 उम्र : 34 लिंग : महिला	NAE1205921	313 निर्वाचक का नाम : वरधाराम पिता का नाम: सुजानाराम गृह संख्या : 231 उम्र : 33 लिंग : पुरुष	NAE1205913	314 निर्वाचक का नाम : ओखी देवी पति का नाम: कालाराम गृह संख्या : 231 उम्र : 32 लिंग : महिला	NAE1026806
315 निर्वाचक का नाम : चंपा देवी पति का नाम: दूदा राम गृह संख्या : 231 उम्र : 31 लिंग : महिला	NAE1407063	316 निर्वाचक का नाम : दूदा राम पिता का नाम: करमी राम गृह संख्या : 231 उम्र : 29 लिंग : पुरुष	NAE1410364	317 निर्वाचक का नाम : चौथी कुमारी पिता का नाम: सुजाना राम गृह संख्या : 231 उम्र : 24 लिंग : महिला	NAE2119394
318 निर्वाचक का नाम : जबराम पिता का नाम: करमी राम गृह संख्या : 231 उम्र : 23 लिंग : पुरुष	NAE2194629	319 निर्वाचक का नाम : कृष्ण कुमार पिता का नाम: हरजी राम गृह संख्या : 231 उम्र : 21 लिंग : पुरुष	NAE2176741	320 निर्वाचक का नाम : दाना राम पिता का नाम: वचना राम गृह संख्या : 231 उम्र : 20 लिंग : पुरुष	NAE2196145
321 निर्वाचक का नाम : काना राम पिता का नाम: लीला राम गृह संख्या : 231 उम्र : 20 लिंग : पुरुष	NAE2203164	322 निर्वाचक का नाम : पुनमा पिता का नाम: बाबरा गृह संख्या : 232 उम्र : 66 लिंग : पुरुष	KLC2063600	323 निर्वाचक का नाम : बीजला पिता का नाम: बाबरा गृह संख्या : 232 उम्र : 65 लिंग : पुरुष	RJ/22/172/375337
324 निर्वाचक का नाम : शान्ता पति का नाम: बीजला गृह संख्या : 232 उम्र : 64 लिंग : महिला	RJ/22/172/376086	325 निर्वाचक का नाम : जवाना पिता का नाम: बाबरा गृह संख्या : 232 उम्र : 57 लिंग : पुरुष	RJ/22/172/376069	326 निर्वाचक का नाम : मथरा पति का नाम: जवाना गृह संख्या : 232 उम्र : 54 लिंग : महिला	RJ/22/172/376030
327 निर्वाचक का नाम : वागा पिता का नाम: बाबरा गृह संख्या : 232 उम्र : 47 लिंग : पुरुष	RJ/22/172/376052	328 निर्वाचक का नाम : कपु पति का नाम: वागाराम गृह संख्या : 232 उम्र : 38 लिंग : महिला	NAE0545046	329 निर्वाचक का नाम : मलाराम पिता का नाम: बिजलाराम गृह संख्या : 232 उम्र : 36 लिंग : पुरुष	NAE1066083
330 निर्वाचक का नाम : मफ्ती देवी पति का नाम: मलाराम गृह संख्या : 232 उम्र : 31 लिंग : महिला	NAE1205905	331 निर्वाचक का नाम : सुरेश पिता का नाम: बीजा राम गृह संख्या : 232 उम्र : 25 लिंग : पुरुष	NAE2183937	332 निर्वाचक का नाम : कृष्णा कुमार पिता का नाम: जवाना राम गृह संख्या : 232 उम्र : 22 लिंग : पुरुष	NAE1768886
333 निर्वाचक का नाम : वीजा राम पिता का नाम: जवाना राम गृह संख्या : 232 उम्र : 19 लिंग : पुरुष	NAE2247401	334 निर्वाचक का नाम : जितेंद्र कुमार पिता का नाम: अमरा राम गृह संख्या : 233 उम्र : 23 लिंग : पुरुष	NAE1867415	335 निर्वाचक का नाम : लक्ष्मी कुमारी पिता का नाम: करना राम गृह संख्या : 315 उम्र : 20 लिंग : महिला	NAE2175271

336	NAE0763151	निर्वाचक का नाम : वचनाराम पिता का नाम: सवाराम गृह संख्या : 318 उम्र : 45 लिंग : पुरुष	फोटो उपलब्ध	337	NAE0763169	निर्वाचक का नाम : लुगी पति का नाम: वचनाराम गृह संख्या : 318 उम्र : 43 लिंग : महिला	फोटो उपलब्ध	338	NAE1318872	निर्वाचक का नाम : बगदा राम पिता का नाम: बाबा राम गृह संख्या : 318 उम्र : 40 लिंग : पुरुष	फोटो उपलब्ध
339	NAE1318898	निर्वाचक का नाम : सीता देवी पति का नाम: बगदा राम गृह संख्या : 318 उम्र : 38 लिंग : महिला	फोटो उपलब्ध	340	NAE1318880	निर्वाचक का नाम : खीमा राम पिता का नाम: लासा राम गृह संख्या : 318 उम्र : 31 लिंग : पुरुष	फोटो उपलब्ध	341	NAE1318922	निर्वाचक का नाम : देशु देवी पति का नाम: भला राम गृह संख्या : 318 उम्र : 31 लिंग : महिला	फोटो उपलब्ध
342	NAE1318955	निर्वाचक का नाम : डाला राम पिता का नाम: रतना राम गृह संख्या : 318 उम्र : 31 लिंग : पुरुष	फोटो उपलब्ध	343	NAE1318914	निर्वाचक का नाम : राजू राम पिता का नाम: जवना राम गृह संख्या : 318 उम्र : 30 लिंग : पुरुष	फोटो उपलब्ध	344	NAE1318948	निर्वाचक का नाम : जीव राम पिता का नाम: पुनमा राम गृह संख्या : 318 उम्र : 30 लिंग : पुरुष	फोटो उपलब्ध
345	NAE1318930	निर्वाचक का नाम : शांति देवी पति का नाम: जीवा राम गृह संख्या : 318 उम्र : 29 लिंग : महिला	फोटो उपलब्ध	346	NAE1318906	निर्वाचक का नाम : कमला देवी पति का नाम: राजू राम गृह संख्या : 318 उम्र : 28 लिंग : महिला	फोटो उपलब्ध	347	NAE2070696	निर्वाचक का नाम : टमका पति का नाम: खिमा राम गृह संख्या : 318 उम्र : 24 लिंग : महिला	फोटो उपलब्ध

348	NAE1674712	निर्वाचक का नाम : ओमपाल सिंह पिता का नाम: भगवान सिंह गृह संख्या : 203 उम्र : 29 लिंग : पुरुष	फोटो उपलब्ध	349	NAE1674456	निर्वाचक का नाम : हितेश सिंह पिता का नाम: भगवान सिंह गृह संख्या : 203 उम्र : 27 लिंग : पुरुष	फोटो उपलब्ध	350	RJ/22/172/375192	निर्वाचक का नाम : बलवंत सिंह पिता का नाम: मंगल सिंह गृह संख्या : 234 उम्र : 66 लिंग : पुरुष	फोटो उपलब्ध
351	KLC1390756	निर्वाचक का नाम : सायर कंवर पति का नाम: बलवंत सिंह गृह संख्या : 234 उम्र : 63 लिंग : महिला	फोटो उपलब्ध	352	NAE0419333	निर्वाचक का नाम : मांगू कंवर पति का नाम: महिपाल सिंह गृह संख्या : 234 उम्र : 39 लिंग : महिला	फोटो उपलब्ध	353	NAE0400259	निर्वाचक का नाम : महीपाल सिंह पिता का नाम: बलवंत सिंह गृह संख्या : 234 उम्र : 36 लिंग : पुरुष	फोटो उपलब्ध
354	RJ/22/172/375107	निर्वाचक का नाम : चैन कंवर पति का नाम: विजय सिंह गृह संख्या : 235 उम्र : 77 लिंग : महिला	फोटो उपलब्ध	355	RJ/22/172/375105	निर्वाचक का नाम : चन्दन कंवर पति का नाम: डूंगर सिंह गृह संख्या : 235 उम्र : 59 लिंग : महिला	फोटो उपलब्ध	356	RJ/22/172/376094	निर्वाचक का नाम : डूंगरसिंह पिता का नाम: विजय सिंह गृह संख्या : 235 उम्र : 56 लिंग : पुरुष	फोटो उपलब्ध
357	NAE0400283	निर्वाचक का नाम : रघुवीर सिंह पिता का नाम: विजय सिंह गृह संख्या : 235 उम्र : 54 लिंग : पुरुष	फोटो उपलब्ध	358	RJ/22/172/375104	निर्वाचक का नाम : प्रकाश कंवर पति का नाम: रघुवीर सिंह गृह संख्या : 235 उम्र : 53 लिंग : महिला	फोटो उपलब्ध	359	KLC2063618	निर्वाचक का नाम : कमोत कंवर पति का नाम: राजूसिंह गृह संख्या : 235 उम्र : 42 लिंग : महिला	फोटो उपलब्ध
360	NAE0455279	निर्वाचक का नाम : राजू सिंह पिता का नाम: विजय सिंह गृह संख्या : 235 उम्र : 41 लिंग : पुरुष	फोटो उपलब्ध	361	NAE1026822	निर्वाचक का नाम : हिर सिंह पिता का नाम: रघुवीर सिंह गृह संख्या : 235 उम्र : 30 लिंग : पुरुष	फोटो उपलब्ध	362	NAE2106193	निर्वाचक का नाम : गुमान सिंह पिता का नाम: डूंगर सिंह गृह संख्या : 235 उम्र : 29 लिंग : पुरुष	फोटो उपलब्ध
363	NAE2080190	निर्वाचक का नाम : सोवन कंवर पति का नाम: गुमान सिंह गृह संख्या : 235 उम्र : 27 लिंग : महिला	फोटो उपलब्ध	364	NAE1674472	निर्वाचक का नाम : नरेंद्र सिंह पिता का नाम: रघुवीर सिंह गृह संख्या : 235 उम्र : 26 लिंग : पुरुष	फोटो उपलब्ध	365	NAE2081057	निर्वाचक का नाम : आशा कुंवर पिता का नाम: डूंगर सिंह गृह संख्या : 235 उम्र : 22 लिंग : महिला	फोटो उपलब्ध
366	RJ/22/172/375076	निर्वाचक का नाम : उत्तम कंवर पति का नाम: नाथू सिंह गृह संख्या : 236 उम्र : 76 लिंग : महिला	फोटो उपलब्ध	367	RJ/22/172/376095	निर्वाचक का नाम : हरी सिंह पिता का नाम: नाथू सिंह गृह संख्या : 236 उम्र : 49 लिंग : पुरुष	फोटो उपलब्ध	368	KLC1630219	निर्वाचक का नाम : सज्जन कंवर पति का नाम: हरि सिंह गृह संख्या : 236 उम्र : 46 लिंग : महिला	फोटो उपलब्ध
369	KLC2063626	निर्वाचक का नाम : छैलकंवर पति का नाम: माधोसिंह गृह संख्या : 236 उम्र : 44 लिंग : महिला	फोटो उपलब्ध	370	NAE0277905	निर्वाचक का नाम : माधु सिंह पिता का नाम: नाथू सिंह गृह संख्या : 236 उम्र : 41 लिंग : पुरुष	फोटो उपलब्ध	371	NAE2084036	निर्वाचक का नाम : खुशबू जैतावत पिता का नाम: हरी सिंह गृह संख्या : 236 उम्र : 22 लिंग : महिला	फोटो उपलब्ध
372	NAE2085470	निर्वाचक का नाम : डिंपल कंवर पिता का नाम: माधु सिंह गृह संख्या : 236 उम्र : 20 लिंग : महिला	फोटो उपलब्ध	373	KLC1475920	निर्वाचक का नाम : गोविन्द सिंह पिता का नाम: उकसिंह गृह संख्या : 237 उम्र : 45 लिंग : पुरुष	फोटो उपलब्ध	374	NAE0385898	निर्वाचक का नाम : जीवन पिता का नाम: गोविन्दसिंह गृह संख्या : 237 उम्र : 43 लिंग : महिला	फोटो उपलब्ध
375	RJ/22/172/376067	निर्वाचक का नाम : जबर सिंह पिता का नाम: मंगल सिंह गृह संख्या : 238 उम्र : 71 लिंग : पुरुष	फोटो उपलब्ध	376	RJ/22/172/375106	निर्वाचक का नाम : पारस कंवर पति का नाम: जबर सिंह गृह संख्या : 238 उम्र : 67 लिंग : महिला	फोटो उपलब्ध	377	KLC1630227	निर्वाचक का नाम : किसन सिंह पिता का नाम: जबरसिंह गृह संख्या : 238 उम्र : 47 लिंग : पुरुष	फोटो उपलब्ध

378	NAE0073114	निर्वाचक का नाम : गंगासिंह पिता का नाम: जबरसिंह गृह संख्या : 238 उम्र : 44 लिंग : पुरुष	फोटो उपलब्ध	379	NAE0053181	निर्वाचक का नाम : मनोहर पति का नाम: किशनसिंह गृह संख्या : 238 उम्र : 40 लिंग : महिला	फोटो उपलब्ध	380	NAE0053199	निर्वाचक का नाम : सागर पति का नाम: गंगासिंह गृह संख्या : 238 उम्र : 39 लिंग : महिला	फोटो उपलब्ध
381	NAE0053173	निर्वाचक का नाम : ईसन पति का नाम: दुर्जन सिंह गृह संख्या : 238 उम्र : 38 लिंग : महिला	फोटो उपलब्ध	382	KLC2240265	निर्वाचक का नाम : दुर्जन सिंह पिता का नाम: जबरसिंह गृह संख्या : 238 उम्र : 38 लिंग : पुरुष	फोटो उपलब्ध	383	NAE1929207	निर्वाचक का नाम : सत्यपाल सिंह पिता का नाम: किशन सिंह गृह संख्या : 238 उम्र : 21 लिंग : पुरुष	फोटो उपलब्ध
384	RJ/22/172/375154	निर्वाचक का नाम : परबत सिंह पिता का नाम: मंगल सिंह गृह संख्या : 239 उम्र : 68 लिंग : पुरुष	फोटो उपलब्ध	385	KLC1390764	निर्वाचक का नाम : एयन कंवर पति का नाम: परबत सिंह गृह संख्या : 239 उम्र : 64 लिंग : महिला	फोटो उपलब्ध	386	NAE0385906	निर्वाचक का नाम : महेन्द्र सिंह पिता का नाम: परबत सिंह गृह संख्या : 239 उम्र : 45 लिंग : पुरुष	फोटो उपलब्ध
387	NAE0138487	निर्वाचक का नाम : भवानी सिंह पिता का नाम: परबत सिंह गृह संख्या : 239 उम्र : 40 लिंग : पुरुष	फोटो उपलब्ध	388	NAE1469477	निर्वाचक का नाम : रतन कंवर पति का नाम: महेन्द्र सिंह गृह संख्या : 239 उम्र : 39 लिंग : महिला	फोटो उपलब्ध	389	NAE0138743	निर्वाचक का नाम : चिन्टा कंवर पति का नाम: भवानी सिंह गृह संख्या : 239 उम्र : 37 लिंग : महिला	फोटो उपलब्ध
390	RJ/22/172/375138	निर्वाचक का नाम : विक्रम सिंह पिता का नाम: केसर सिंह गृह संख्या : 240 उम्र : 66 लिंग : पुरुष	फोटो उपलब्ध	391	RJ/22/172/375125	निर्वाचक का नाम : चन्दन कंवर पति का नाम: विक्रम सिंह गृह संख्या : 240 उम्र : 65 लिंग : महिला	फोटो उपलब्ध	392	RJ/22/172/375090	निर्वाचक का नाम : गोपाल सिंह पिता का नाम: केसर सिंह गृह संख्या : 240 उम्र : 63 लिंग : पुरुष	फोटो उपलब्ध
393	RJ/22/172/375259	निर्वाचक का नाम : भगवान सिंह पिता का नाम: केसर सिंह गृह संख्या : 240 उम्र : 61 लिंग : पुरुष	फोटो उपलब्ध	394	KLC1630243	निर्वाचक का नाम : गणेश कंवर पति का नाम: गोपाल सिंह गृह संख्या : 240 उम्र : 59 लिंग : महिला	फोटो उपलब्ध	395	RJ/22/172/375260	निर्वाचक का नाम : शोभा कंवर पति का नाम: भगवान सिंह गृह संख्या : 240 उम्र : 55 लिंग : महिला	फोटो उपलब्ध
396	NAE1440809	निर्वाचक का नाम : प्रवीण सिंह पिता का नाम: गोपाल सिंह गृह संख्या : 240 उम्र : 26 लिंग : पुरुष	फोटो उपलब्ध	397	NAE1751767	निर्वाचक का नाम : पुरण सिंह पिता का नाम: भगवान सिंह गृह संख्या : 240 उम्र : 24 लिंग : पुरुष	फोटो उपलब्ध	398	RJ/22/172/375261	निर्वाचक का नाम : कमल कंवर पति का नाम: अमर सिंह गृह संख्या : 241 उम्र : 61 लिंग : महिला	फोटो उपलब्ध
399	RJ/22/172/376079	निर्वाचक का नाम : अमर सिंह पिता का नाम: प्रताप सिंह गृह संख्या : 241 उम्र : 55 लिंग : पुरुष	फोटो उपलब्ध	400	KLC1786888	निर्वाचक का नाम : लाख सिंह पिता का नाम: मालम सिंह गृह संख्या : 242 उम्र : 47 लिंग : पुरुष	फोटो उपलब्ध	401	KLC2063634	निर्वाचक का नाम : भंवर कंवर पति का नाम: मालमसिंह गृह संख्या : 242 उम्र : 43 लिंग : महिला	फोटो उपलब्ध
402	KLC1630250	निर्वाचक का नाम : श्रवण सिंह पिता का नाम: मालम सिंह गृह संख्या : 242 उम्र : 43 लिंग : पुरुष	फोटो उपलब्ध	403	NAE1674282	निर्वाचक का नाम : शोभा कंवर पति का नाम: श्रवण सिंह गृह संख्या : 242 उम्र : 37 लिंग : महिला	फोटो उपलब्ध	404	NAE1318963	निर्वाचक का नाम : प्रेम सिंह पिता का नाम: बलवंत सिंह गृह संख्या : 242 उम्र : 29 लिंग : पुरुष	फोटो उपलब्ध

405	NAE1675404	निर्वाचक का नाम : पारसाराम पिता का नाम: खिमाजी गृह संख्या : 101 उम्र : 63 लिंग : पुरुष	फोटो उपलब्ध	406	NAE1836600	निर्वाचक का नाम : हितेश पिता का नाम: परसा राम गृह संख्या : 101 उम्र : 23 लिंग : पुरुष	फोटो उपलब्ध	407	NAE2102416	निर्वाचक का नाम : जुली कुमारी पति का नाम: जीवा राम गृह संख्या : 206 उम्र : 30 लिंग : महिला	फोटो उपलब्ध
408	NAE1961523	निर्वाचक का नाम : मांगी लाल पिता का नाम: खीमा गृह संख्या : 243 उम्र : 76 लिंग : पुरुष	फोटो उपलब्ध	409	RJ/22/172/375262	निर्वाचक का नाम : भागू पति का नाम: मांगीया गृह संख्या : 243 उम्र : 69 लिंग : महिला	फोटो उपलब्ध	410	RJ/22/172/375263	निर्वाचक का नाम : सुआ पति का नाम: सकीया गृह संख्या : 243 उम्र : 63 लिंग : महिला	फोटो उपलब्ध
411	RJ/22/172/375093	निर्वाचक का नाम : वंसीया पिता का नाम: खीमा गृह संख्या : 243 उम्र : 59 लिंग : पुरुष	फोटो उपलब्ध	412	RJ/22/172/375264	निर्वाचक का नाम : संता पति का नाम: वंसीया गृह संख्या : 243 उम्र : 58 लिंग : महिला	फोटो उपलब्ध	413	KLC1390798	निर्वाचक का नाम : धना पिता का नाम: खीमा गृह संख्या : 243 उम्र : 56 लिंग : पुरुष	फोटो उपलब्ध
414	NAE1407105	निर्वाचक का नाम : पंखू देवी पति का नाम: पारसा राम गृह संख्या : 243 उम्र : 53 लिंग : महिला	फोटो उपलब्ध	415	KLC1630276	निर्वाचक का नाम : रमेश पिता का नाम: खीमा गृह संख्या : 243 उम्र : 45 लिंग : पुरुष	फोटो उपलब्ध	416	KLC1630284	निर्वाचक का नाम : हीरा पिता का नाम: खीमा गृह संख्या : 243 उम्र : 43 लिंग : पुरुष	फोटो उपलब्ध
417	KLC2148633	निर्वाचक का नाम : विमला पति का नाम: धनाराम गृह संख्या : 243 उम्र : 43 लिंग : महिला	फोटो उपलब्ध	418	NAE0278226	निर्वाचक का नाम : मंजू देवी पति का नाम: रमेश गृह संख्या : 243 उम्र : 42 लिंग : महिला	फोटो उपलब्ध	419	NAE0073452	निर्वाचक का नाम : कांति सिंह पिता का नाम: मंगी सिंह गृह संख्या : 243 उम्र : 39 लिंग : पुरुष	फोटो उपलब्ध
420	NAE0053272	निर्वाचक का नाम : उगम पति का नाम: कान्तीलाल गृह संख्या : 243 उम्र : 37 लिंग : महिला	फोटो उपलब्ध	421	NAE1516160	निर्वाचक का नाम : सविता कंवर पति का नाम: अशोक सिंह गृह संख्या : 243 उम्र : 34 लिंग : महिला	फोटो उपलब्ध	422	NAE1318971	निर्वाचक का नाम : अशोक सिंह पिता का नाम: मांगीलाल गृह संख्या : 243 उम्र : 32 लिंग : पुरुष	फोटो उपलब्ध
423	NAE1836451	निर्वाचक का नाम : महेंद्र सिंह पिता का नाम: संक सिंह गृह संख्या : 243 उम्र : 28 लिंग : पुरुष	फोटो उपलब्ध	424	NAE2047603	निर्वाचक का नाम : कृपाल सिंह पिता का नाम: धन सिंह गृह संख्या : 243 उम्र : 20 लिंग : पुरुष	फोटो उपलब्ध	425	NAE2085108	निर्वाचक का नाम : माया कंवर पिता का नाम: मांगी लाल गृह संख्या : 243 उम्र : 20 लिंग : महिला	फोटो उपलब्ध
426	NAE2176410	निर्वाचक का नाम : मोटू सिंह पिता का नाम: धन सिंह गृह संख्या : 243 उम्र : 19 लिंग : पुरुष	फोटो उपलब्ध	427	NAE2246643	निर्वाचक का नाम : नरपत सिंह पिता का नाम: रमेश सिंह गृह संख्या : 243 उम्र : 19 लिंग : पुरुष	फोटो उपलब्ध	428	RJ/22/172/376072	निर्वाचक का नाम : मूली पति का नाम: वागा गृह संख्या : 244 उम्र : 81 लिंग : महिला	फोटो उपलब्ध
429	RJ/22/172/375208	निर्वाचक का नाम : उका पिता का नाम: पुनमा गृह संख्या : 244 उम्र : 69 लिंग : पुरुष	फोटो उपलब्ध	430	RJ/22/172/375156	निर्वाचक का नाम : सवीता पति का नाम: तारा गृह संख्या : 244 उम्र : 66 लिंग : महिला	फोटो उपलब्ध	431	KLC1390806	निर्वाचक का नाम : हुआ पति का नाम: उका गृह संख्या : 244 उम्र : 65 लिंग : महिला	फोटो उपलब्ध
432	RJ/22/172/375266	निर्वाचक का नाम : वंशा पिता का नाम: पुनमा गृह संख्या : 244 उम्र : 55 लिंग : पुरुष	फोटो उपलब्ध	433	NAE1026830	निर्वाचक का नाम : दिनेश कुमार पिता का नाम: ताराराम गृह संख्या : 244 उम्र : 42 लिंग : पुरुष	फोटो उपलब्ध	434	NAE1026848	निर्वाचक का नाम : केलिया देवी पति का नाम: दिनेश कुमार गृह संख्या : 244 उम्र : 40 लिंग : महिला	फोटो उपलब्ध

435	NAE1869106	निर्वाचक का नाम : कंकर देवी पति का नाम: ओख सिंग गृह संख्या : 244 उम्र : 39 लिंग : महिला	फोटो उपलब्ध	436	NAE0913715	निर्वाचक का नाम : ओखासिंह पिता का नाम: वागाराम गृह संख्या : 244 उम्र : 37 लिंग : पुरुष	फोटो उपलब्ध	437	NAE0913822	निर्वाचक का नाम : गजे सिंह पिता का नाम: तारसिंह गृह संख्या : 244 उम्र : 36 लिंग : पुरुष	फोटो उपलब्ध
438	NAE1516178	निर्वाचक का नाम : जितेंद्र कुमार पिता का नाम: बंसी लाल गृह संख्या : 244 उम्र : 31 लिंग : पुरुष	फोटो उपलब्ध	439	NAE1318989	निर्वाचक का नाम : जोशना कँवर पति का नाम: गर्जेसिंह गृह संख्या : 244 उम्र : 29 लिंग : महिला	फोटो उपलब्ध	440	NAE1516194	निर्वाचक का नाम : ममता पति का नाम: जितेंद्र कुमार गृह संख्या : 244 उम्र : 29 लिंग : महिला	फोटो उपलब्ध
# 441	NAE2119428	निर्वाचक का नाम : चिटू सिंह पिता का नाम: दिनेशकुमार ताराराम गृह संख्या : 244 उम्र : 21 लिंग : पुरुष	फोटो उपलब्ध	442	RJ/22/172/375022	निर्वाचक का नाम : अर्जुन पिता का नाम: भीखा गृह संख्या : 245 उम्र : 66 लिंग : पुरुष	फोटो उपलब्ध	443	RJ/22/172/376115	निर्वाचक का नाम : गवरी पति का नाम: अर्जुन गृह संख्या : 245 उम्र : 63 लिंग : महिला	फोटो उपलब्ध
444	NAE0763128	निर्वाचक का नाम : पंचम पति का नाम: सुरेश गृह संख्या : 245 उम्र : 35 लिंग : महिला	फोटो उपलब्ध	445	NAE0763144	निर्वाचक का नाम : दिनाराम पिता का नाम: अर्जुन गृह संख्या : 245 उम्र : 32 लिंग : पुरुष	फोटो उपलब्ध	446	NAE0763136	निर्वाचक का नाम : शैतान कुमार पिता का नाम: अर्जुन गृह संख्या : 245 उम्र : 31 लिंग : पुरुष	फोटो उपलब्ध
447	NAE1801711	निर्वाचक का नाम : शोभाग पति का नाम: शैतान कुमार गृह संख्या : 245 उम्र : 28 लिंग : महिला	फोटो उपलब्ध	448	RJ/22/172/375268	निर्वाचक का नाम : सुन्दर पति का नाम: छोगा गृह संख्या : 246 उम्र : 83 लिंग : महिला	फोटो उपलब्ध	449	KLC1475862	निर्वाचक का नाम : मलाराम पिता का नाम: छोगा गृह संख्या : 246 उम्र : 63 लिंग : पुरुष	फोटो उपलब्ध
450	RJ/22/172/375110	निर्वाचक का नाम : छगन पति का नाम: मलाराम गृह संख्या : 246 उम्र : 61 लिंग : महिला	फोटो उपलब्ध	451	RJ/22/172/375111	निर्वाचक का नाम : पवनी पति का नाम: कान्ति गृह संख्या : 246 उम्र : 61 लिंग : महिला	फोटो उपलब्ध	452	NAE0514513	निर्वाचक का नाम : जितेंद्र कुमार पिता का नाम: मला राम गृह संख्या : 246 उम्र : 36 लिंग : पुरुष	फोटो उपलब्ध
453	NAE1026855	निर्वाचक का नाम : रतनलाल पिता का नाम: मलाराम गृह संख्या : 246 उम्र : 32 लिंग : पुरुष	फोटो उपलब्ध	454	NAE1026863	निर्वाचक का नाम : आशा देवी पति का नाम: जितेंद्र कुमार गृह संख्या : 246 उम्र : 30 लिंग : महिला	फोटो उपलब्ध	455	NAE1758663	निर्वाचक का नाम : लता देवी पति का नाम: रतन लाल गृह संख्या : 246 उम्र : 27 लिंग : महिला	फोटो उपलब्ध
456	NAE0277558	निर्वाचक का नाम : सुरेश पिता का नाम: अर्जुन गृह संख्या : 345 उम्र : 36 लिंग : पुरुष	फोटो उपलब्ध								

457	RJ/22/172/376071	निर्वाचक का नाम : तगा पिता का नाम: जवारा गृह संख्या : 211 उम्र : 57 लिंग : पुरुष	फोटो उपलब्ध	458	NAE1675123	निर्वाचक का नाम : करमी राम पिता का नाम: हरजी गृह संख्या : 222 उम्र : 28 लिंग : पुरुष	फोटो उपलब्ध	459	KLC1390814	निर्वाचक का नाम : दरीया पति का नाम: चोपा गृह संख्या : 247 उम्र : 93 लिंग : महिला	फोटो उपलब्ध
460	RJ/22/172/375109	निर्वाचक का नाम : रूपा पिता का नाम: चोपा गृह संख्या : 247 उम्र : 66 लिंग : पुरुष	फोटो उपलब्ध	461	RJ/22/172/376032	निर्वाचक का नाम : जबरा पिता का नाम: चोपाजी गृह संख्या : 247 उम्र : 63 लिंग : पुरुष	फोटो उपलब्ध	462	NAE0138461	निर्वाचक का नाम : अन्तरी देवी पति का नाम: रूपाराम गृह संख्या : 247 उम्र : 53 लिंग : महिला	फोटो उपलब्ध
463	KLC1786896	निर्वाचक का नाम : केलाश पति का नाम: जबरा गृह संख्या : 247 उम्र : 45 लिंग : महिला	फोटो उपलब्ध	464	NAE2188472	निर्वाचक का नाम : वर्षा कुमारी पिता का नाम: जबर सिंह गृह संख्या : 247 उम्र : 23 लिंग : महिला	फोटो उपलब्ध	465	NAE2184182	निर्वाचक का नाम : विपुल कुमार पिता का नाम: जबरा राम गृह संख्या : 247 उम्र : 22 लिंग : पुरुष	फोटो उपलब्ध
466	NAE2184208	निर्वाचक का नाम : आरती कुमारी पिता का नाम: जबर सिंह गृह संख्या : 247 उम्र : 20 लिंग : महिला	फोटो उपलब्ध	467	RJ/22/172/375006	निर्वाचक का नाम : हंजा पति का नाम: खीमा गृह संख्या : 248 उम्र : 86 लिंग : महिला	फोटो उपलब्ध	468	RJ/22/172/130822	निर्वाचक का नाम : पुष्पा पति का नाम: वेना गृह संख्या : 248 उम्र : 61 लिंग : महिला	फोटो उपलब्ध
469	NAE2175230	निर्वाचक का नाम : भावना पति का नाम: रतन लाल गृह संख्या : 248 उम्र : 34 लिंग : महिला	फोटो उपलब्ध	470	NAE0836999	निर्वाचक का नाम : भरत कुमार पिता का नाम: वेनाराम गृह संख्या : 248 उम्र : 32 लिंग : पुरुष	फोटो उपलब्ध	471	NAE2175222	निर्वाचक का नाम : रतन लाल राव पिता का नाम: वेनाजी राव गृह संख्या : 248 उम्र : 32 लिंग : पुरुष	फोटो उपलब्ध
472	NAE2180347	निर्वाचक का नाम : नरेश पिता का नाम: वेना राम गृह संख्या : 248 उम्र : 28 लिंग : पुरुष	फोटो उपलब्ध	473	NAE1740364	निर्वाचक का नाम : भूपत माता का नाम: हंजा देवी गृह संख्या : 248 उम्र : 26 लिंग : पुरुष	फोटो उपलब्ध				

विधान सभा क्षेत्र की संख्या व नाम : 143-भीनमाल
अनुभाग की संख्या व नाम : 8-हरिजनो का वास,खाण्डादेवल

474	NAE0711325	475	NAE0462325
निर्वाचक का नाम : प्रकाश कुमार पिता का नाम: बगदाराम गृह संख्या : 249 उम्र : 47 लिंग : पुरुष	फोटो उपलब्ध	निर्वाचक का नाम : नर्मदा पति का नाम: प्रकाश गृह संख्या : 249 उम्र : 43 लिंग : महिला	फोटो उपलब्ध

476	NAE1675420	निर्वाचक का नाम : सीता देवी पति का नाम: छगना राम चौधरी गृह संख्या : 105 उम्र : 30 लिंग : महिला	फोटो उपलब्ध	477	NAE1674811	निर्वाचक का नाम : गीता देवी पति का नाम: करमी राम गृह संख्या : 222 उम्र : 31 लिंग : महिला	फोटो उपलब्ध	478	RJ/22/172/375340	निर्वाचक का नाम : अना पिता का नाम: गणेशा गृह संख्या : 251 उम्र : 63 लिंग : पुरुष	फोटो उपलब्ध
479	RJ/22/172/376046	निर्वाचक का नाम : समरता पिता का नाम: गणेशा गृह संख्या : 251 उम्र : 61 लिंग : पुरुष	फोटो उपलब्ध	480	RJ/22/172/375341	निर्वाचक का नाम : पारू पति का नाम: समरता गृह संख्या : 251 उम्र : 60 लिंग : महिला	फोटो उपलब्ध	481	RJ/22/172/376044	निर्वाचक का नाम : सुबटी पति का नाम: अना गृह संख्या : 251 उम्र : 56 लिंग : महिला	फोटो उपलब्ध
482	NAE0073320	निर्वाचक का नाम : लासी पति का नाम: जेठाराम गृह संख्या : 251 उम्र : 38 लिंग : महिला	फोटो उपलब्ध	483	NAE1588508	निर्वाचक का नाम : जेठा राम चौधरी पिता का नाम: गणेशाराम गृह संख्या : 251 उम्र : 34 लिंग : पुरुष	फोटो उपलब्ध	484	NAE0763110	निर्वाचक का नाम : कपुराराम पिता का नाम: समरथा गृह संख्या : 251 उम्र : 33 लिंग : पुरुष	फोटो उपलब्ध
485	NAE1836725	निर्वाचक का नाम : दिनेश कुमार पिता का नाम: अना राम गृह संख्या : 251 उम्र : 31 लिंग : पुरुष	फोटो उपलब्ध	486	NAE2047595	निर्वाचक का नाम : फाऊ देवी पति का नाम: कपूरा राम गृह संख्या : 251 उम्र : 28 लिंग : महिला	फोटो उपलब्ध	487	NAE1825736	निर्वाचक का नाम : हरसन राम पिता का नाम: समरथा जी गृह संख्या : 251 उम्र : 26 लिंग : पुरुष	फोटो उपलब्ध
488	NAE1825785	निर्वाचक का नाम : विमला देवी पति का नाम: हरसन राम गृह संख्या : 251 उम्र : 25 लिंग : महिला	फोटो उपलब्ध	489	RJ/22/172/376077	निर्वाचक का नाम : नोनू पति का नाम: नोन जी गृह संख्या : 252 उम्र : 76 लिंग : महिला	फोटो उपलब्ध	490	KLC2063642	निर्वाचक का नाम : छतरा पिता का नाम: नानजी गृह संख्या : 252 उम्र : 44 लिंग : पुरुष	फोटो उपलब्ध
491	KLC2063659	निर्वाचक का नाम : ओटी पति का नाम: छतरा गृह संख्या : 252 उम्र : 42 लिंग : महिला	फोटो उपलब्ध	492	RJ/22/172/376099	निर्वाचक का नाम : जोईता पिता का नाम: त्रिकमा गृह संख्या : 253 उम्र : 63 लिंग : पुरुष	फोटो उपलब्ध	493	RJ/22/172/376076	निर्वाचक का नाम : पारू पिता का नाम: जोईता गृह संख्या : 253 उम्र : 47 लिंग : महिला	फोटो उपलब्ध
494	RJ/22/172/375113	निर्वाचक का नाम : जोजु पति का नाम: दरजा गृह संख्या : 254 उम्र : 77 लिंग : महिला	फोटो उपलब्ध	495	RJ/22/172/375061	निर्वाचक का नाम : पदमा पिता का नाम: मनरूपा गृह संख्या : 254 उम्र : 66 लिंग : पुरुष	फोटो उपलब्ध	496	KLC2063667	निर्वाचक का नाम : जेपा पिता का नाम: दरजा गृह संख्या : 254 उम्र : 48 लिंग : पुरुष	फोटो उपलब्ध
497	KLC1630318	निर्वाचक का नाम : पंखु पति का नाम: जेपा गृह संख्या : 254 उम्र : 46 लिंग : महिला	फोटो उपलब्ध	498	KLC2063675	निर्वाचक का नाम : संजाणा पिता का नाम: दरजा गृह संख्या : 254 उम्र : 44 लिंग : पुरुष	फोटो उपलब्ध	499	RJ/22/172/375066	निर्वाचक का नाम : बाली पति का नाम: रगा गृह संख्या : 255 उम्र : 87 लिंग : महिला	फोटो उपलब्ध
500	RJ/22/172/376051	निर्वाचक का नाम : देवा राम पिता का नाम: रगा राम गृह संख्या : 255 उम्र : 65 लिंग : पुरुष	फोटो उपलब्ध	501	RJ/22/172/375146	निर्वाचक का नाम : चूनी पति का नाम: देवा राम गृह संख्या : 255 उम्र : 61 लिंग : महिला	फोटो उपलब्ध	502	NAE1026871	निर्वाचक का नाम : नरिंगाराम पिता का नाम: देवाराम गृह संख्या : 255 उम्र : 31 लिंग : पुरुष	फोटो उपलब्ध
503	NAE1962539	निर्वाचक का नाम : लक्ष्मी देवी पति का नाम: बीन्जा राम गृह संख्या : 255 उम्र : 31 लिंग : महिला	फोटो उपलब्ध	504	NAE1026889	निर्वाचक का नाम : गीता देवी पति का नाम: नरिंगाराम गृह संख्या : 255 उम्र : 30 लिंग : महिला	फोटो उपलब्ध	505	NAE1516244	निर्वाचक का नाम : बीन्जा राम पिता का नाम: देवा राम गृह संख्या : 255 उम्र : 29 लिंग : पुरुष	फोटो उपलब्ध

506	NAE1515766	निर्वाचक का नाम : मेधा राम पिता का नाम: देवा राम गृह संख्या : 255 उम्र : 28 लिंग : पुरुष	फोटो उपलब्ध	507	NAE1515782	निर्वाचक का नाम : अर्जुन कुमार पिता का नाम: देवा राम गृह संख्या : 255 उम्र : 26 लिंग : पुरुष	फोटो उपलब्ध	508	NAE2011005	निर्वाचक का नाम : ममता कुमारी पिता का नाम: देवा राम गृह संख्या : 255 उम्र : 24 लिंग : महिला	फोटो उपलब्ध
509	RJ/22/172/376078	निर्वाचक का नाम : गंगा पति का नाम: खेता गृह संख्या : 256 उम्र : 93 लिंग : महिला	फोटो उपलब्ध	510	NAE1999440	निर्वाचक का नाम : रतना राम पिता का नाम: खेता गृह संख्या : 256 उम्र : 63 लिंग : पुरुष	फोटो उपलब्ध	511	NAE1999457	निर्वाचक का नाम : रगु देवी पति का नाम: रतना गृह संख्या : 256 उम्र : 52 लिंग : महिला	फोटो उपलब्ध
512	NAE0385914	निर्वाचक का नाम : हरकाराम पिता का नाम: खेता गृह संख्या : 256 उम्र : 43 लिंग : पुरुष	फोटो उपलब्ध	513	NAE0545343	निर्वाचक का नाम : जवाराम पिता का नाम: खेताराम गृह संख्या : 256 उम्र : 39 लिंग : पुरुष	फोटो उपलब्ध	514	NAE0545350	निर्वाचक का नाम : छगन देवी पति का नाम: जवाराम गृह संख्या : 256 उम्र : 35 लिंग : महिला	फोटो उपलब्ध
515	NAE1401405	निर्वाचक का नाम : पिंकी देवी पति का नाम: हरका राम गृह संख्या : 256 उम्र : 31 लिंग : महिला	फोटो उपलब्ध	516	NAE2003184	निर्वाचक का नाम : मुकेश कुमार पिता का नाम: रतना राम गृह संख्या : 256 उम्र : 24 लिंग : पुरुष	फोटो उपलब्ध	517	NAE2003192	निर्वाचक का नाम : दाडमी देवी पति का नाम: मुकेश कुमार गृह संख्या : 256 उम्र : 23 लिंग : महिला	फोटो उपलब्ध
518	RJ/22/172/376084	निर्वाचक का नाम : वगता पिता का नाम: चेना गृह संख्या : 257 उम्र : 64 लिंग : पुरुष	फोटो उपलब्ध	519	RJ/22/172/375065	निर्वाचक का नाम : पंखू पति का नाम: वगता गृह संख्या : 257 उम्र : 61 लिंग : महिला	फोटो उपलब्ध	520	RJ/22/172/376082	निर्वाचक का नाम : चमना पिता का नाम: चेना गृह संख्या : 257 उम्र : 61 लिंग : पुरुष	फोटो उपलब्ध
521	RJ/22/172/375064	निर्वाचक का नाम : पुरी पति का नाम: चमना गृह संख्या : 257 उम्र : 59 लिंग : महिला	फोटो उपलब्ध	522	NAE1830694	निर्वाचक का नाम : राजेश कुमार पिता का नाम: वगता राम गृह संख्या : 257 उम्र : 28 लिंग : पुरुष	फोटो उपलब्ध	523	NAE1831221	निर्वाचक का नाम : लीला राम पिता का नाम: वगता राम गृह संख्या : 257 उम्र : 26 लिंग : पुरुष	फोटो उपलब्ध
524	NAE2100832	निर्वाचक का नाम : अचला राम पिता का नाम: चमना राम गृह संख्या : 257 उम्र : 26 लिंग : पुरुष	फोटो उपलब्ध	525	NAE1830777	निर्वाचक का नाम : विमला देवी पति का नाम: राजेश कुमार गृह संख्या : 257 उम्र : 25 लिंग : महिला	फोटो उपलब्ध	526	NAE2100931	निर्वाचक का नाम : सविता देवी पति का नाम: अचला राम गृह संख्या : 257 उम्र : 25 लिंग : महिला	फोटो उपलब्ध
527	RJ/22/172/375199	निर्वाचक का नाम : उका राम पिता का नाम: धर्मा गृह संख्या : 258 उम्र : 76 लिंग : पुरुष	फोटो उपलब्ध	528	RJ/22/172/375207	निर्वाचक का नाम : हरीयो पति का नाम: उका गृह संख्या : 258 उम्र : 73 लिंग : महिला	फोटो उपलब्ध	529	RJ/22/172/375117	निर्वाचक का नाम : महादेवा पिता का नाम: जगा गृह संख्या : 258 उम्र : 61 लिंग : पुरुष	फोटो उपलब्ध
530	RJ/22/172/375271	निर्वाचक का नाम : चुनी पति का नाम: महादेवा गृह संख्या : 258 उम्र : 59 लिंग : महिला	फोटो उपलब्ध	531	KLC1630326	निर्वाचक का नाम : सादुला पिता का नाम: जगा गृह संख्या : 258 उम्र : 49 लिंग : पुरुष	फोटो उपलब्ध	532	KLC1786904	निर्वाचक का नाम : फाउ पति का नाम: सादुला गृह संख्या : 258 उम्र : 47 लिंग : महिला	फोटो उपलब्ध
533	NAE0217752	निर्वाचक का नाम : नरिंगाराम पिता का नाम: उकाराम गृह संख्या : 258 उम्र : 36 लिंग : पुरुष	फोटो उपलब्ध	534	NAE0913848	निर्वाचक का नाम : मोहन देवी पति का नाम: नरिंगाराम गृह संख्या : 258 उम्र : 34 लिंग : महिला	फोटो उपलब्ध	535	NAE1812551	निर्वाचक का नाम : सवा राम पिता का नाम: सादुला राम गृह संख्या : 258 उम्र : 23 लिंग : पुरुष	फोटो उपलब्ध

536	RJ/22/172/375075	निर्वाचक का नाम : हरीयो पति का नाम: रेखा गृह संख्या : 259 उम्र : 89 लिंग : महिला	537	RJ/22/172/375083	निर्वाचक का नाम : बादली पति का नाम: पीरा गृह संख्या : 259 उम्र : 63 लिंग : महिला	538	RJ/22/172/375087	निर्वाचक का नाम : हरजी पिता का नाम: रेखा गृह संख्या : 259 उम्र : 57 लिंग : पुरुष
539	KLC1630334	निर्वाचक का नाम : हंजा पति का नाम: हरजी गृह संख्या : 259 उम्र : 50 लिंग : महिला	540	KLC1630342	निर्वाचक का नाम : तेजा पिता का नाम: उका गृह संख्या : 259 उम्र : 43 लिंग : पुरुष	541	KLC1786912	निर्वाचक का नाम : हरीयां पति का नाम: तेजा गृह संख्या : 259 उम्र : 43 लिंग : महिला
542	NAE0514695	निर्वाचक का नाम : हंजादेवी पति का नाम: वागाराम गृह संख्या : 259 उम्र : 35 लिंग : महिला	543	NAE0514687	निर्वाचक का नाम : वागाराम पिता का नाम: पीराराम गृह संख्या : 259 उम्र : 34 लिंग : पुरुष	544	NAE0913814	निर्वाचक का नाम : छगनाराम चौधरी पिता का नाम: पिराराम चौधरी गृह संख्या : 259 उम्र : 31 लिंग : पुरुष
545	NAE1066091	निर्वाचक का नाम : प्रकाश कुमार पिता का नाम: पीराराम गृह संख्या : 259 उम्र : 30 लिंग : पुरुष	546	NAE1812874	निर्वाचक का नाम : परसा राम पिता का नाम: हरजी गृह संख्या : 259 उम्र : 21 लिंग : पुरुष	547	RJ/22/172/375343	निर्वाचक का नाम : लेरी पति का नाम: पाता गृह संख्या : 260 उम्र : 75 लिंग : महिला
548	RJ/22/172/375344	निर्वाचक का नाम : जुंजा पिता का नाम: पुरा गृह संख्या : 260 उम्र : 65 लिंग : पुरुष	549	KLC2240620	निर्वाचक का नाम : त्रीजा पति का नाम: जुंजा गृह संख्या : 260 उम्र : 51 लिंग : महिला	550	KLC2240596	निर्वाचक का नाम : करणा पिता का नाम: पाता गृह संख्या : 260 उम्र : 49 लिंग : पुरुष
551	KLC2240612	निर्वाचक का नाम : सूकी पति का नाम: करणा गृह संख्या : 260 उम्र : 48 लिंग : महिला	552	KLC2240588	निर्वाचक का नाम : वरधा पिता का नाम: पाता गृह संख्या : 260 उम्र : 47 लिंग : पुरुष	553	NAE1056340	निर्वाचक का नाम : पंखू देवी पति का नाम: वरधाराम गृह संख्या : 260 उम्र : 41 लिंग : महिला
554	NAE0836726	निर्वाचक का नाम : आशाराम पिता का नाम: पाताराम गृह संख्या : 260 उम्र : 40 लिंग : पुरुष	555	NAE1407139	निर्वाचक का नाम : मोतीराम चौधरी पिता का नाम: फूला गृह संख्या : 260 उम्र : 36 लिंग : पुरुष	556	NAE0836734	निर्वाचक का नाम : गंगा देवी पति का नाम: आशाराम गृह संख्या : 260 उम्र : 33 लिंग : महिला
557	NAE1409515	निर्वाचक का नाम : जेठा राम पिता का नाम: जुंजा राम गृह संख्या : 260 उम्र : 32 लिंग : पुरुष	558	NAE1409473	निर्वाचक का नाम : टीली देवी पति का नाम: मोतीराम गृह संख्या : 260 उम्र : 31 लिंग : महिला	559	NAE1407154	निर्वाचक का नाम : छगन देवी पति का नाम: जेठा राम गृह संख्या : 260 उम्र : 31 लिंग : महिला
560	NAE1407204	निर्वाचक का नाम : परखा राम पिता का नाम: जुंजा राम गृह संख्या : 260 उम्र : 26 लिंग : पुरुष	561	NAE2066835	निर्वाचक का नाम : जबराम पिता का नाम: करना राम गृह संख्या : 260 उम्र : 23 लिंग : पुरुष	562	NAE2134112	निर्वाचक का नाम : हितेश कुमार पिता का नाम: करना राम गृह संख्या : 260 उम्र : 23 लिंग : पुरुष
563	NAE2134187	निर्वाचक का नाम : दिनेश कुमार पिता का नाम: जुंजा राम गृह संख्या : 260 उम्र : 22 लिंग : पुरुष	564	NAE2134138	निर्वाचक का नाम : मुकेश कुमार पिता का नाम: करना राम गृह संख्या : 260 उम्र : 21 लिंग : पुरुष	565	NAE2152676	निर्वाचक का नाम : जितेंद्र कुमार पिता का नाम: वरधा राम गृह संख्या : 260 उम्र : 19 लिंग : पुरुष

566	RJ/22/172/375114	निर्वाचक का नाम : जडावी पति का नाम: शंकर लाल गृह संख्या : 261 उम्र : 77 लिंग : महिला	फोटो उपलब्ध	567	RJ/22/172/375274	निर्वाचक का नाम : जवारा पिता का नाम: वेला गृह संख्या : 261 उम्र : 73 लिंग : पुरुष	फोटो उपलब्ध	568	RJ/22/172/376026	निर्वाचक का नाम : मफी पति का नाम: जवारा गृह संख्या : 261 उम्र : 71 लिंग : महिला	फोटो उपलब्ध
569	RJ/22/172/376112	निर्वाचक का नाम : कसूबी पति का नाम: रणजी गृह संख्या : 261 उम्र : 67 लिंग : महिला	फोटो उपलब्ध	570	KLC1630359	निर्वाचक का नाम : रमेश सिंह राव पिता का नाम: शंकर जी गृह संख्या : 261 उम्र : 45 लिंग : पुरुष	फोटो उपलब्ध	571	KLC2148682	निर्वाचक का नाम : जोशना कंवर पति का नाम: रमेश कुमार गृह संख्या : 261 उम्र : 42 लिंग : महिला	फोटो उपलब्ध
572	NAE0053231	निर्वाचक का नाम : दिनेश पिता का नाम: शंकराराम गृह संख्या : 261 उम्र : 38 लिंग : पुरुष	फोटो उपलब्ध	573	NAE1319003	निर्वाचक का नाम : सुकी देवी पति का नाम: सुजाना राम गृह संख्या : 261 उम्र : 38 लिंग : महिला	फोटो उपलब्ध	574	NAE0053207	निर्वाचक का नाम : सविता पति का नाम: दिनेश गृह संख्या : 261 उम्र : 37 लिंग : महिला	फोटो उपलब्ध
575	NAE0837005	निर्वाचक का नाम : महेन्द्र सिंह पिता का नाम: रणसिंह गृह संख्या : 261 उम्र : 31 लिंग : पुरुष	फोटो उपलब्ध	576	NAE1319037	निर्वाचक का नाम : पिंटा देवी पति का नाम: महेन्द्र सिंह गृह संख्या : 261 उम्र : 31 लिंग : महिला	फोटो उपलब्ध	577	NAE1319029	निर्वाचक का नाम : अशोक कुमार पिता का नाम: जवारा राम गृह संख्या : 261 उम्र : 29 लिंग : पुरुष	फोटो उपलब्ध
578	NAE1516228	निर्वाचक का नाम : बलवंत सिंह पिता का नाम: रंजीत सिंह गृह संख्या : 261 उम्र : 25 लिंग : पुरुष	फोटो उपलब्ध	579	NAE2134229	निर्वाचक का नाम : प्रियंका पति का नाम: बलवंत सिंह गृह संख्या : 261 उम्र : 25 लिंग : महिला	फोटो उपलब्ध	580	NAE2133858	निर्वाचक का नाम : नीलम सिंह राव पिता का नाम: रमेश कुमार गृह संख्या : 261 उम्र : 19 लिंग : पुरुष	फोटो उपलब्ध

581	NAE1674597	निर्वाचक का नाम : लालाराम पिता का नाम: पीराराम गृह संख्या : 169 उम्र : 26 लिंग : पुरुष	फोटो उपलब्ध	582	NAE1674886	निर्वाचक का नाम : सुरेश कुमार पिता का नाम: रणछु राम गृह संख्या : 172 उम्र : 30 लिंग : पुरुष	फोटो उपलब्ध	583	RJ/22/172/375159	निर्वाचक का नाम : मदन पति का नाम: वंशा गृह संख्या : 244 उम्र : 54 लिंग : महिला	फोटो उपलब्ध
584	RJ/22/172/376043	निर्वाचक का नाम : शेरा पिता का नाम: हकमा गृह संख्या : 244 उम्र : 48 लिंग : पुरुष	फोटो उपलब्ध	585	RJ/22/172/376005	निर्वाचक का नाम : बलवन्ता पिता का नाम: तलका गृह संख्या : 245 उम्र : 49 लिंग : पुरुष	फोटो उपलब्ध	586	KLC1391010	निर्वाचक का नाम : बिजला पिता का नाम: घुका गृह संख्या : 245 उम्र : 48 लिंग : पुरुष	फोटो उपलब्ध
587	RJ/22/172/376008	निर्वाचक का नाम : गीगा पिता का नाम: तलका गृह संख्या : 245 उम्र : 47 लिंग : पुरुष	फोटो उपलब्ध	588	NAE0913731	निर्वाचक का नाम : मीरा देवी पति का नाम: बिजलाराम गृह संख्या : 245 उम्र : 37 लिंग : महिला	फोटो उपलब्ध	589	NAE2048734	निर्वाचक का नाम : अमरा राम पिता का नाम: गीगा राम गृह संख्या : 245 उम्र : 23 लिंग : पुरुष	फोटो उपलब्ध
590	NAE1674076	निर्वाचक का नाम : महेंद्र कुमार पिता का नाम: पारसा राम गृह संख्या : 249 उम्र : 33 लिंग : पुरुष	फोटो उपलब्ध	591	NAE1675024	निर्वाचक का नाम : अंबा देवी पति का नाम: महेंद्र कुमार गृह संख्या : 249 उम्र : 28 लिंग : महिला	फोटो उपलब्ध	592	KLC1391044	निर्वाचक का नाम : हरसनराम पिता का नाम: देवाराम गृह संख्या : 258 उम्र : 49 लिंग : पुरुष	फोटो उपलब्ध
593	NAE1674985	निर्वाचक का नाम : दीपाराम पिता का नाम: रणछुराम गृह संख्या : 258 उम्र : 31 लिंग : पुरुष	फोटो उपलब्ध	594	NAE1907666	निर्वाचक का नाम : हूजी देवी पति का नाम: मुकेश कुमार गृह संख्या : 258 उम्र : 25 लिंग : महिला	फोटो उपलब्ध	595	NAE1740281	निर्वाचक का नाम : मुकेश कुमार पिता का नाम: हरचंद राम गृह संख्या : 258 उम्र : 23 लिंग : पुरुष	फोटो उपलब्ध
596	NAE2184398	निर्वाचक का नाम : गवरा राम पिता का नाम: हरचंद राम गृह संख्या : 258 उम्र : 19 लिंग : पुरुष	फोटो उपलब्ध	597	RJ/22/172/375215	निर्वाचक का नाम : सावला पिता का नाम: सांकला गृह संख्या : 262 उम्र : 66 लिंग : पुरुष	फोटो उपलब्ध	598	RJ/22/172/375034	निर्वाचक का नाम : दीवा पति का नाम: सावला गृह संख्या : 262 उम्र : 62 लिंग : महिला	फोटो उपलब्ध
599	RJ/22/172/375276	निर्वाचक का नाम : सूकी पति का नाम: बगदा गृह संख्या : 262 उम्र : 54 लिंग : महिला	फोटो उपलब्ध	600	KLC1391028	निर्वाचक का नाम : बगदा पिता का नाम: सावला गृह संख्या : 262 उम्र : 47 लिंग : पुरुष	फोटो उपलब्ध	601	NAE1026897	निर्वाचक का नाम : वागाराम पिता का नाम: सांवलाराम गृह संख्या : 262 उम्र : 32 लिंग : पुरुष	फोटो उपलब्ध
602	NAE1026905	निर्वाचक का नाम : लीलाराम पिता का नाम: सांवलाराम गृह संख्या : 262 उम्र : 31 लिंग : पुरुष	फोटो उपलब्ध	603	NAE1714286	निर्वाचक का नाम : महेंद्रा देवी पति का नाम: वागा राम गृह संख्या : 262 उम्र : 27 लिंग : महिला	फोटो उपलब्ध	604	NAE1714252	निर्वाचक का नाम : गुलाबी देवी अन्य: लीला राम गृह संख्या : 262 उम्र : 26 लिंग : पुरुष	फोटो उपलब्ध
605	RJ/22/172/375277	निर्वाचक का नाम : सकुडा पिता का नाम: हमीरा गृह संख्या : 263 उम्र : 66 लिंग : पुरुष	फोटो उपलब्ध	606	RJ/22/172/375278	निर्वाचक का नाम : लवगो पति का नाम: सकुडा गृह संख्या : 263 उम्र : 63 लिंग : महिला	फोटो उपलब्ध	607	NAE0277152	निर्वाचक का नाम : जीतू पिता का नाम: सकुडाराम गृह संख्या : 263 उम्र : 36 लिंग : पुरुष	फोटो उपलब्ध
608	NAE0913756	निर्वाचक का नाम : पिन्टा देवी पति का नाम: जीतू कुमार गृह संख्या : 263 उम्र : 33 लिंग : महिला	फोटो उपलब्ध	609	NAE1867522	निर्वाचक का नाम : जोशना देवी पति का नाम: करुणा राम गृह संख्या : 263 उम्र : 32 लिंग : महिला	फोटो उपलब्ध	610	NAE2010957	निर्वाचक का नाम : रमकू देवी पति का नाम: प्रकाश कुमार गृह संख्या : 263 उम्र : 26 लिंग : महिला	फोटो उपलब्ध

611	NAE1867480	निर्वाचक का नाम : करणा राम पिता का नाम: शकुड़ा राम गृह संख्या : 263 उम्र : 25 लिंग : पुरुष	फोटो उपलब्ध	612	NAE1831734	निर्वाचक का नाम : प्रकाश कुमार पिता का नाम: सकुड़ा राम गृह संख्या : 263 उम्र : 22 लिंग : पुरुष	फोटो उपलब्ध	613	KLC2239648	निर्वाचक का नाम : मानाराम पिता का नाम: मोतीराम गृह संख्या : 263क उम्र : 80 लिंग : पुरुष	फोटो उपलब्ध
614	KLC2239614	निर्वाचक का नाम : बादली पति का नाम: मानाराम गृह संख्या : 263क उम्र : 77 लिंग : महिला	फोटो उपलब्ध	615	KLC2240075	निर्वाचक का नाम : शेरा पिता का नाम: माना गृह संख्या : 263क उम्र : 45 लिंग : पुरुष	फोटो उपलब्ध	616	KLC2239630	निर्वाचक का नाम : लसमी पति का नाम: शेरा गृह संख्या : 263क उम्र : 42 लिंग : महिला	फोटो उपलब्ध
617	RJ/22/172/375071	निर्वाचक का नाम : लछा पिता का नाम: तारा गृह संख्या : 265 उम्र : 82 लिंग : पुरुष	फोटो उपलब्ध	618	RJ/22/172/376028	निर्वाचक का नाम : मथरा पति का नाम: लछा गृह संख्या : 265 उम्र : 79 लिंग : महिला	फोटो उपलब्ध	619	KLC1390996	निर्वाचक का नाम : वीरका पिता का नाम: लछा गृह संख्या : 265 उम्र : 49 लिंग : पुरुष	फोटो उपलब्ध
620	KLC1391002	निर्वाचक का नाम : शान्ता पिता का नाम: वीरा गृह संख्या : 265 उम्र : 47 लिंग : महिला	फोटो उपलब्ध	621	NAE2073336	निर्वाचक का नाम : अशोक कुमार पिता का नाम: लसा राम गृह संख्या : 265 उम्र : 35 लिंग : पुरुष	फोटो उपलब्ध	622	NAE2066132	निर्वाचक का नाम : तेजा राम पिता का नाम: लसा राम गृह संख्या : 265 उम्र : 30 लिंग : पुरुष	फोटो उपलब्ध
623	NAE1844372	निर्वाचक का नाम : हंशा राम पिता का नाम: वीरा राम गृह संख्या : 265 उम्र : 21 लिंग : पुरुष	फोटो उपलब्ध	624	NAE2073377	निर्वाचक का नाम : ईशा राम पिता का नाम: वीरा राम गृह संख्या : 265 उम्र : 20 लिंग : पुरुष	फोटो उपलब्ध	625	RJ/22/172/376073	निर्वाचक का नाम : भमरी पति का नाम: मसरा गृह संख्या : 266 उम्र : 63 लिंग : महिला	फोटो उपलब्ध
626	KLC1786920	निर्वाचक का नाम : रूपा पिता का नाम: पुनमा गृह संख्या : 266 उम्र : 63 लिंग : पुरुष	फोटो उपलब्ध	627	RJ/22/172/375157	निर्वाचक का नाम : वीजू पति का नाम: मोवन गृह संख्या : 266 उम्र : 63 लिंग : महिला	फोटो उपलब्ध	628	RJ/22/172/375145	निर्वाचक का नाम : सायरा पति का नाम: रूपा गृह संख्या : 266 उम्र : 61 लिंग : महिला	फोटो उपलब्ध
629	RJ/22/172/375141	निर्वाचक का नाम : रमेश पिता का नाम: पुनमा गृह संख्या : 266 उम्र : 56 लिंग : पुरुष	फोटो उपलब्ध	630	KLC2063691	निर्वाचक का नाम : हुडला पिता का नाम: मसरा गृह संख्या : 266 उम्र : 44 लिंग : पुरुष	फोटो उपलब्ध	631	NAE0053108	निर्वाचक का नाम : महादेवा पिता का नाम: मसरा गृह संख्या : 266 उम्र : 44 लिंग : पुरुष	फोटो उपलब्ध
632	KLC2063709	निर्वाचक का नाम : अन्तरी पति का नाम: महादेवा गृह संख्या : 266 उम्र : 42 लिंग : महिला	फोटो उपलब्ध	633	NAE0277178	निर्वाचक का नाम : हुगा पति का नाम: हुडला गृह संख्या : 266 उम्र : 39 लिंग : महिला	फोटो उपलब्ध	634	NAE0138867	निर्वाचक का नाम : खेता राम पिता का नाम: मोवन राम गृह संख्या : 266 उम्र : 35 लिंग : पुरुष	फोटो उपलब्ध
635	NAE0836890	निर्वाचक का नाम : कांतिराम पिता का नाम: रूपाराम गृह संख्या : 266 उम्र : 34 लिंग : पुरुष	फोटो उपलब्ध	636	NAE0836882	निर्वाचक का नाम : सूरज देवी पति का नाम: कांतिराम गृह संख्या : 266 उम्र : 33 लिंग : महिला	फोटो उपलब्ध	637	NAE1740398	निर्वाचक का नाम : टीना देवी अन्य: भमरी देवी गृह संख्या : 266 उम्र : 32 लिंग : महिला	फोटो उपलब्ध
638	NAE1844869	निर्वाचक का नाम : प्रकाश पिता का नाम: मसरा राम गृह संख्या : 266 उम्र : 30 लिंग : पुरुष	फोटो उपलब्ध	639	NAE1755222	निर्वाचक का नाम : मंजू देवी अन्य: विजू गृह संख्या : 266 उम्र : 29 लिंग : महिला	फोटो उपलब्ध	640	NAE1855865	निर्वाचक का नाम : चेतन राम पिता का नाम: रुपा राम गृह संख्या : 266 उम्र : 29 लिंग : पुरुष	फोटो उपलब्ध

641	NAE1855923	निर्वाचक का नाम : जोसना कुमारी पति का नाम: चेतन राम गृह संख्या : 266 उम्र : 25 लिंग : महिला	फोटो उपलब्ध	642	RJ/22/172/375135	निर्वाचक का नाम : बाबु पिता का नाम: पुनमा गृह संख्या : 267 उम्र : 62 लिंग : पुरुष	फोटो उपलब्ध	643	RJ/22/172/375158	निर्वाचक का नाम : वगतु पति का नाम: बाबु गृह संख्या : 267 उम्र : 59 लिंग : महिला	फोटो उपलब्ध
644	RJ/22/172/375002	निर्वाचक का नाम : पुजा पिता का नाम: जेठा गृह संख्या : 268 उम्र : 66 लिंग : पुरुष	फोटो उपलब्ध	645	RJ/22/172/375008	निर्वाचक का नाम : झूमी पति का नाम: पूंजा गृह संख्या : 268 उम्र : 63 लिंग : महिला	फोटो उपलब्ध	646	RJ/22/172/375001	निर्वाचक का नाम : रूपा पिता का नाम: जेठा गृह संख्या : 268 उम्र : 55 लिंग : पुरुष	फोटो उपलब्ध
647	RJ/22/172/375007	निर्वाचक का नाम : लेरी पति का नाम: रूपा गृह संख्या : 268 उम्र : 53 लिंग : महिला	फोटो उपलब्ध	648	NAE0277756	निर्वाचक का नाम : सुबदी पति का नाम: सादुला गृह संख्या : 268 उम्र : 37 लिंग : महिला	फोटो उपलब्ध	649	NAE1319045	निर्वाचक का नाम : रजिया पति का नाम: कपूर राम गृह संख्या : 268 उम्र : 37 लिंग : महिला	फोटो उपलब्ध
650	NAE0277533	निर्वाचक का नाम : सादुलाराम पिता का नाम: पुंजाराम गृह संख्या : 268 उम्र : 35 लिंग : पुरुष	फोटो उपलब्ध	651	NAE1319060	निर्वाचक का नाम : गवराराम पिता का नाम: पुंजाराम गृह संख्या : 268 उम्र : 28 लिंग : पुरुष	फोटो उपलब्ध	652	NAE1319052	निर्वाचक का नाम : जीताराम पिता का नाम: रुपाराम गृह संख्या : 268 उम्र : 28 लिंग : पुरुष	फोटो उपलब्ध
653	NAE1319078	निर्वाचक का नाम : सोहनी देवी पति का नाम: गवराराम गृह संख्या : 268 उम्र : 27 लिंग : महिला	फोटो उपलब्ध	654	NAE1551126	निर्वाचक का नाम : देशु देवी पति का नाम: जीता राम गृह संख्या : 268 उम्र : 27 लिंग : महिला	फोटो उपलब्ध	655	NAE1843291	निर्वाचक का नाम : जबरा राम पिता का नाम: पुंजा राम गृह संख्या : 268 उम्र : 26 लिंग : पुरुष	फोटो उपलब्ध
656	NAE1836766	निर्वाचक का नाम : श्रवण कुमार पिता का नाम: रुपा राम गृह संख्या : 268 उम्र : 24 लिंग : पुरुष	फोटो उपलब्ध	657	NAE1843309	निर्वाचक का नाम : उषा देवी पति का नाम: जबरा राम गृह संख्या : 268 उम्र : 24 लिंग : महिला	फोटो उपलब्ध	658	NAE2007011	निर्वाचक का नाम : सपना देवी पति का नाम: श्रवण कुमार गृह संख्या : 268 उम्र : 21 लिंग : महिला	फोटो उपलब्ध
659	NAE0385922	निर्वाचक का नाम : सांवला पिता का नाम: मोहन गृह संख्या : 268 क उम्र : 49 लिंग : पुरुष	फोटो उपलब्ध	660	NAE0278093	निर्वाचक का नाम : मीरा पति का नाम: सांवला गृह संख्या : 268 क उम्र : 49 लिंग : महिला	फोटो उपलब्ध	661	NAE0277574	निर्वाचक का नाम : कपुरा पिता का नाम: मोहन गृह संख्या : 268 क उम्र : 41 लिंग : पुरुष	फोटो उपलब्ध
662	NAE0322248	निर्वाचक का नाम : हरसन पिता का नाम: मोहन गृह संख्या : 268क उम्र : 36 लिंग : पुरुष	फोटो उपलब्ध	663	RJ/22/172/376006	निर्वाचक का नाम : समरता पिता का नाम: जगला गृह संख्या : 269 उम्र : 86 लिंग : पुरुष	फोटो उपलब्ध	664	RJ/22/172/375010	निर्वाचक का नाम : पवनी पति का नाम: समरता गृह संख्या : 269 उम्र : 85 लिंग : महिला	फोटो उपलब्ध
665	RJ/22/172/375003	निर्वाचक का नाम : बलवता पिता का नाम: समरता गृह संख्या : 270 उम्र : 63 लिंग : पुरुष	फोटो उपलब्ध	666	KLC1630367	निर्वाचक का नाम : शारदा पति का नाम: बलवता गृह संख्या : 270 उम्र : 61 लिंग : महिला	फोटो उपलब्ध	667	RJ/22/172/375206	निर्वाचक का नाम : भोमा पिता का नाम: समरता गृह संख्या : 270 उम्र : 61 लिंग : पुरुष	फोटो उपलब्ध
668	RJ/22/172/375005	निर्वाचक का नाम : कान्ता पति का नाम: भोमा गृह संख्या : 270 उम्र : 61 लिंग : महिला	फोटो उपलब्ध	669	NAE1729011	निर्वाचक का नाम : चेतान राम पिता का नाम: बलवता राम गृह संख्या : 270 उम्र : 49 लिंग : पुरुष	फोटो उपलब्ध	670	NAE1401934	निर्वाचक का नाम : लक्ष्मी देवी पति का नाम: चेतान राम गृह संख्या : 270 उम्र : 43 लिंग : महिला	फोटो उपलब्ध

671	NAE1758770	निर्वाचक का नाम : बदामी देवी पति का नाम: मदन लाल गृह संख्या : 270 उम्र : 33 लिंग : महिला	फोटो उपलब्ध	672	NAE0545020	निर्वाचक का नाम : मदनलाल पिता का नाम: भोमाराम गृह संख्या : 270 उम्र : 32 लिंग : पुरुष	फोटो उपलब्ध	673	NAE1402783	निर्वाचक का नाम : बीजा राम पिता का नाम: बलवंता राम गृह संख्या : 270 उम्र : 31 लिंग : पुरुष	फोटो उपलब्ध
674	NAE1755206	निर्वाचक का नाम : दलपत कुमार पिता का नाम: भोमा राम गृह संख्या : 270 उम्र : 23 लिंग : पुरुष	फोटो उपलब्ध	# 675	NAE1757848	निर्वाचक का नाम : गवा देवी अन्य: दलपत कुमार गृह संख्या : 270 उम्र : 22 लिंग : महिला	फोटो उपलब्ध	676	KLC1630375	निर्वाचक का नाम : दरजा पिता का नाम: जगता गृह संख्या : 271 उम्र : 76 लिंग : पुरुष	फोटो उपलब्ध
677	RJ/22/172/375011	निर्वाचक का नाम : संतोष पति का नाम: दरजा गृह संख्या : 271 उम्र : 71 लिंग : महिला	फोटो उपलब्ध	678	KLC1475870	निर्वाचक का नाम : मांगी लाल पिता का नाम: दरजा राम गृह संख्या : 271 उम्र : 55 लिंग : पुरुष	फोटो उपलब्ध	679	KLC1475888	निर्वाचक का नाम : रेशु पति का नाम: मांगी लाल गृह संख्या : 271 उम्र : 55 लिंग : महिला	फोटो उपलब्ध
680	KLC1630201	निर्वाचक का नाम : पारसाराम पिता का नाम: दरजाराम गृह संख्या : 271 उम्र : 50 लिंग : पुरुष	फोटो उपलब्ध	681	KLC1630193	निर्वाचक का नाम : मोहरी पति का नाम: पारसाराम गृह संख्या : 271 उम्र : 49 लिंग : महिला	फोटो उपलब्ध	682	KLC2239994	निर्वाचक का नाम : अशोक पिता का नाम: दरजा गृह संख्या : 271 उम्र : 46 लिंग : पुरुष	फोटो उपलब्ध
683	KLC2240026	निर्वाचक का नाम : मंजु पति का नाम: अशोक कुमार गृह संख्या : 271 उम्र : 43 लिंग : महिला	फोटो उपलब्ध	684	NAE0836940	निर्वाचक का नाम : सूरज प्रकाश पिता का नाम: मांगीलाल गृह संख्या : 271 उम्र : 31 लिंग : पुरुष	फोटो उपलब्ध	685	NAE1856095	निर्वाचक का नाम : बुटी देवी पति का नाम: सूरज प्रकाश गृह संख्या : 271 उम्र : 29 लिंग : महिला	फोटो उपलब्ध
# 686	NAE1026913	निर्वाचक का नाम : हरसन राम पिता का नाम: कालाराम गृह संख्या : 272 उम्र : 39 लिंग : पुरुष	फोटो उपलब्ध	687	NAE1026939	निर्वाचक का नाम : वसनाराम पिता का नाम: कालाराम गृह संख्या : 272 उम्र : 37 लिंग : पुरुष	फोटो उपलब्ध	688	NAE1026954	निर्वाचक का नाम : हिराराम पिता का नाम: कालाराम गृह संख्या : 272 उम्र : 35 लिंग : पुरुष	फोटो उपलब्ध
689	NAE1026962	निर्वाचक का नाम : जितेन्द्र पिता का नाम: कालाराम गृह संख्या : 272 उम्र : 32 लिंग : पुरुष	फोटो उपलब्ध	690	NAE1026921	निर्वाचक का नाम : केलू देवी पति का नाम: हरसनाराम गृह संख्या : 272 उम्र : 32 लिंग : महिला	फोटो उपलब्ध	691	RJ/22/172/375016	निर्वाचक का नाम : लखमा पिता का नाम: छोगा गृह संख्या : 273 उम्र : 79 लिंग : पुरुष	फोटो उपलब्ध
692	RJ/22/172/376014	निर्वाचक का नाम : पाबु पति का नाम: लखमा गृह संख्या : 273 उम्र : 77 लिंग : महिला	फोटो उपलब्ध	693	RJ/22/172/375063	निर्वाचक का नाम : बगदा पिता का नाम: लखमा गृह संख्या : 273 उम्र : 57 लिंग : पुरुष	फोटो उपलब्ध	694	RJ/22/172/376089	निर्वाचक का नाम : सन्तू पति का नाम: बगदा गृह संख्या : 273 उम्र : 55 लिंग : महिला	फोटो उपलब्ध
695	NAE1909589	निर्वाचक का नाम : शांती लाल पिता का नाम: लखमा राम गृह संख्या : 273 उम्र : 33 लिंग : पुरुष	फोटो उपलब्ध	696	NAE1909480	निर्वाचक का नाम : मंजू देवी पति का नाम: शांती लाल गृह संख्या : 273 उम्र : 28 लिंग : महिला	फोटो उपलब्ध	697	NAE2251262	निर्वाचक का नाम : मेवा राम पिता का नाम: मेघा राम गृह संख्या : 274 उम्र : 81 लिंग : पुरुष	फोटो उपलब्ध
698	RJ/22/172/375009	निर्वाचक का नाम : अमीयो पति का नाम: मोवा गृह संख्या : 274 उम्र : 77 लिंग : महिला	फोटो उपलब्ध	699	RJ/22/172/376106	निर्वाचक का नाम : लीला पिता का नाम: मेगा गृह संख्या : 274 उम्र : 73 लिंग : पुरुष	फोटो उपलब्ध	700	RJ/22/172/375282	निर्वाचक का नाम : काली पति का नाम: लीला गृह संख्या : 274 उम्र : 69 लिंग : महिला	फोटो उपलब्ध

701	RJ/22/172/376083	निर्वाचक का नाम : मसरा पिता का नाम: मेगा गृह संख्या : 274 उम्र : 66 लिंग : पुरुष	702	RJ/22/172/376004	निर्वाचक का नाम : सावला पिता का नाम: मेगा गृह संख्या : 274 उम्र : 65 लिंग : पुरुष	703	RJ/22/172/376015	निर्वाचक का नाम : मोवन पिता का नाम: सावला गृह संख्या : 274 उम्र : 63 लिंग : महिला
704	RJ/22/172/375281	निर्वाचक का नाम : समु पति का नाम: मसरा गृह संख्या : 274 उम्र : 61 लिंग : महिला	705	KLC1630383	निर्वाचक का नाम : उमाम पति का नाम: लाखा गृह संख्या : 274 उम्र : 49 लिंग : महिला	706	RJ/22/172/376021	निर्वाचक का नाम : अदरा पिता का नाम: मोवा गृह संख्या : 274 उम्र : 48 लिंग : पुरुष
707	KLC1786938	निर्वाचक का नाम : कमला पति का नाम: अदरा गृह संख्या : 274 उम्र : 47 लिंग : महिला	708	NAE0237511	निर्वाचक का नाम : चम्पाराम पिता का नाम: मसराराम गृह संख्या : 274 उम्र : 37 लिंग : पुरुष	709	NAE0138537	निर्वाचक का नाम : पेण्टा देवी पति का नाम: चम्पाराम गृह संख्या : 274 उम्र : 36 लिंग : महिला
710	NAE1026988	निर्वाचक का नाम : अणसी देवी पति का नाम: जयंतीलाल गृह संख्या : 274 उम्र : 34 लिंग : महिला	711	NAE1026996	निर्वाचक का नाम : धनाराम पिता का नाम: लीलाराम गृह संख्या : 274 उम्र : 33 लिंग : पुरुष	712	NAE1027002	निर्वाचक का नाम : सुबटी देवी पति का नाम: धनाराम गृह संख्या : 274 उम्र : 32 लिंग : महिला
713	NAE1056332	निर्वाचक का नाम : पोसाराम पिता का नाम: लीलाराम गृह संख्या : 274 उम्र : 32 लिंग : पुरुष	714	NAE1027010	निर्वाचक का नाम : चोथाराम पिता का नाम: लीलाराम गृह संख्या : 274 उम्र : 31 लिंग : पुरुष	715	NAE1026970	निर्वाचक का नाम : जयंतीलाल पिता का नाम: मसराराम गृह संख्या : 274 उम्र : 31 लिंग : पुरुष
716	NAE2194314	निर्वाचक का नाम : वीरा राम पिता का नाम: सावला राम गृह संख्या : 274 उम्र : 25 लिंग : पुरुष	717	NAE1766435	निर्वाचक का नाम : रमेश कुमार पिता का नाम: अदरा राम गृह संख्या : 274 उम्र : 22 लिंग : पुरुष	718	NAE2109015	निर्वाचक का नाम : पूजा देवी पति का नाम: रमेश कुमार गृह संख्या : 274 उम्र : 21 लिंग : महिला
719	NAE2194280	निर्वाचक का नाम : मदन देवी पति का नाम: वीरा राम गृह संख्या : 274 उम्र : 21 लिंग : महिला	720	NAE2202851	निर्वाचक का नाम : पैंटा राम पिता का नाम: लाखा राम गृह संख्या : 274 उम्र : 20 लिंग : पुरुष	721	NAE2202992	निर्वाचक का नाम : पंखु कुमारी पिता का नाम: लाखा राम गृह संख्या : 274 उम्र : 19 लिंग : महिला
722	RJ/22/172/375202	निर्वाचक का नाम : झमका पति का नाम: सोना गृह संख्या : 275 उम्र : 77 लिंग : महिला	723	RJ/22/172/376098	निर्वाचक का नाम : कपुरा पिता का नाम: सोना गृह संख्या : 275 उम्र : 49 लिंग : पुरुष	724	KLC1630235	निर्वाचक का नाम : बबी पति का नाम: कपुरा गृह संख्या : 275 उम्र : 47 लिंग : महिला
725	NAE0073296	निर्वाचक का नाम : करसन पिता का नाम: सोना गृह संख्या : 275 उम्र : 38 लिंग : पुरुष	726	NAE0073239	निर्वाचक का नाम : सविता पति का नाम: करसन गृह संख्या : 275 उम्र : 36 लिंग : महिला	727	NAE0277772	निर्वाचक का नाम : दपादेवी पति का नाम: वरधाराम गृह संख्या : 275 उम्र : 36 लिंग : महिला
728	NAE2203016	निर्वाचक का नाम : मीना देवी पति का नाम: तेजा राम गृह संख्या : 275 उम्र : 25 लिंग : महिला	729	NAE1836584	निर्वाचक का नाम : तेजा राम पिता का नाम: कपुरा राम गृह संख्या : 275 उम्र : 22 लिंग : पुरुष	730	NAE1850973	निर्वाचक का नाम : डबी देवी पति का नाम: नागजी राम गृह संख्या : 276 उम्र : 55 लिंग : महिला

731	NAE1850965	निर्वाचक का नाम : नागजी राम पिता का नाम: नारणा गृह संख्या : 276 उम्र : 54 लिंग : पुरुष	फोटो उपलब्ध	732	KLC1786946	निर्वाचक का नाम : आसू पिता का नाम: नारणा गृह संख्या : 276 उम्र : 47 लिंग : पुरुष	फोटो उपलब्ध	733	KLC1786961	निर्वाचक का नाम : वरधा पिता का नाम: सोना गृह संख्या : 276 उम्र : 45 लिंग : पुरुष	फोटो उपलब्ध
734	NAE1027036	निर्वाचक का नाम : मंजू पति का नाम: दिनेश कुमार गृह संख्या : 276 उम्र : 37 लिंग : महिला	फोटो उपलब्ध	735	NAE1027028	निर्वाचक का नाम : दिनेश कुमार पिता का नाम: नारणाराम गृह संख्या : 276 उम्र : 35 लिंग : पुरुष	फोटो उपलब्ध	736	NAE1854934	निर्वाचक का नाम : राजू देवी पति का नाम: पोपट लाल गृह संख्या : 276 उम्र : 27 लिंग : महिला	फोटो उपलब्ध
737	NAE1411529	निर्वाचक का नाम : पोपट लाल पिता का नाम: नागजी राम गृह संख्या : 276 उम्र : 26 लिंग : पुरुष	फोटो उपलब्ध	738	NAE1854942	निर्वाचक का नाम : माधु राम पिता का नाम: नागजी राम गृह संख्या : 276 उम्र : 21 लिंग : पुरुष	फोटो उपलब्ध	739	RJ/22/172/375173	निर्वाचक का नाम : दीवा पति का नाम: करता गृह संख्या : 277 उम्र : 71 लिंग : महिला	फोटो उपलब्ध
740	NAE1027044	निर्वाचक का नाम : जैसारांम पिता का नाम: करताराम गृह संख्या : 277 उम्र : 37 लिंग : पुरुष	फोटो उपलब्ध	741	NAE1027051	निर्वाचक का नाम : शारदा देवी पति का नाम: जैसारांम गृह संख्या : 277 उम्र : 34 लिंग : महिला	फोटो उपलब्ध	742	NAE1027069	निर्वाचक का नाम : सांवलाराम पिता का नाम: करताराम गृह संख्या : 277 उम्र : 33 लिंग : पुरुष	फोटो उपलब्ध
743	NAE1027077	निर्वाचक का नाम : काली देवी पति का नाम: सांवलाराम गृह संख्या : 277 उम्र : 32 लिंग : महिला	फोटो उपलब्ध	744	NAE1319086	निर्वाचक का नाम : पीराराम पिता का नाम: करताराम गृह संख्या : 277 उम्र : 31 लिंग : पुरुष	फोटो उपलब्ध	745	NAE1319094	निर्वाचक का नाम : अशोक कुमार पिता का नाम: करता गृह संख्या : 277 उम्र : 29 लिंग : पुरुष	फोटो उपलब्ध
746	NAE1831445	निर्वाचक का नाम : कमला देवी पति का नाम: पीरा राम गृह संख्या : 277 उम्र : 29 लिंग : महिला	फोटो उपलब्ध	747	NAE1831254	निर्वाचक का नाम : झमका देवी पति का नाम: अशोक कुमार गृह संख्या : 277 उम्र : 24 लिंग : महिला	फोटो उपलब्ध	748	RJ/22/172/376036	निर्वाचक का नाम : मंशु पति का नाम: रेखा गृह संख्या : 278 उम्र : 77 लिंग : महिला	फोटो उपलब्ध
749	RJ/22/172/375014	निर्वाचक का नाम : घेवा पिता का नाम: रेखा गृह संख्या : 278 उम्र : 60 लिंग : पुरुष	फोटो उपलब्ध	750	RJ/22/172/375130	निर्वाचक का नाम : बगदा पिता का नाम: रेखा गृह संख्या : 278 उम्र : 53 लिंग : पुरुष	फोटो उपलब्ध	751	KLC1786979	निर्वाचक का नाम : कान्ती पिता का नाम: रेखा गृह संख्या : 278 उम्र : 49 लिंग : पुरुष	फोटो उपलब्ध
752	NAE0277764	निर्वाचक का नाम : जोती पति का नाम: कान्ती गृह संख्या : 278 उम्र : 47 लिंग : महिला	फोटो उपलब्ध	753	RJ/22/172/376038	निर्वाचक का नाम : गीता पिता का नाम: बगदा गृह संख्या : 278 उम्र : 47 लिंग : महिला	फोटो उपलब्ध	754	KLC1630391	निर्वाचक का नाम : मोहनी पति का नाम: घेवा गृह संख्या : 278 उम्र : 47 लिंग : महिला	फोटो उपलब्ध
755	NAE1768746	निर्वाचक का नाम : गणपत पिता का नाम: घेवा राम गृह संख्या : 278 उम्र : 29 लिंग : पुरुष	फोटो उपलब्ध	756	NAE1768910	निर्वाचक का नाम : हडमता राम पिता का नाम: घेवा राम गृह संख्या : 278 उम्र : 24 लिंग : पुरुष	फोटो उपलब्ध	757	NAE2108413	निर्वाचक का नाम : उषा देवी पति का नाम: हडमता राम गृह संख्या : 278 उम्र : 22 लिंग : महिला	फोटो उपलब्ध
758	RJ/22/172/375285	निर्वाचक का नाम : संतोषी पति का नाम: डाय गृह संख्या : 279 उम्र : 79 लिंग : महिला	फोटो उपलब्ध	759	RJ/22/172/376075	निर्वाचक का नाम : ओबा पिता का नाम: डाय गृह संख्या : 279 उम्र : 58 लिंग : पुरुष	फोटो उपलब्ध	760	RJ/22/172/375346	निर्वाचक का नाम : रेसू पति का नाम: ओबा गृह संख्या : 279 उम्र : 55 लिंग : महिला	फोटो उपलब्ध

761	RJ/22/172/375347	निर्वाचक का नाम : दूधा पिता का नाम: डाय्या गृह संख्या : 279 उम्र : 54 लिंग : पुरुष	762	NAE1027085	निर्वाचक का नाम : लक्ष्मी देवी पति का नाम: दुधाराम गृह संख्या : 279 उम्र : 37 लिंग : महिला	763	RJ/22/172/375286	निर्वाचक का नाम : रमकू पति का नाम: छगना गृह संख्या : 280 उम्र : 63 लिंग : महिला
764	NAE2066165	निर्वाचक का नाम : मुकेश कुमार पिता का नाम: छगना राम गृह संख्या : 280 उम्र : 30 लिंग : पुरुष	765	NAE2186856	निर्वाचक का नाम : दलपत राम पिता का नाम: छगना राम गृह संख्या : 280 उम्र : 25 लिंग : पुरुष	766	NAE2187144	निर्वाचक का नाम : भरत पिता का नाम: छगना राम गृह संख्या : 280 उम्र : 21 लिंग : पुरुष
767	RJ/22/172/376097	निर्वाचक का नाम : हडमता पिता का नाम: हकमा गृह संख्या : 281 उम्र : 61 लिंग : पुरुष	768	RJ/22/172/375073	निर्वाचक का नाम : मफा पिता का नाम: हकमा गृह संख्या : 281 उम्र : 53 लिंग : पुरुष	769	KLC2063717	निर्वाचक का नाम : नर्मदा पति का नाम: शेर गृह संख्या : 281 उम्र : 49 लिंग : महिला
770	RJ/22/172/376087	निर्वाचक का नाम : पंखू पिता का नाम: मफा गृह संख्या : 281 उम्र : 48 लिंग : महिला	771	KLC2148385	निर्वाचक का नाम : हरियाराम पिता का नाम: हकमाराम गृह संख्या : 281 उम्र : 43 लिंग : पुरुष	772	NAE1027093	निर्वाचक का नाम : केली देवी पति का नाम: हरियाराम गृह संख्या : 281 उम्र : 34 लिंग : महिला
773	NAE1845486	निर्वाचक का नाम : गोमती देवी पति का नाम: नरपत कुमार गृह संख्या : 281 उम्र : 27 लिंग : महिला	774	NAE2007656	निर्वाचक का नाम : जबरा राम पिता का नाम: मफा राम गृह संख्या : 281 उम्र : 26 लिंग : पुरुष	775	NAE1845056	निर्वाचक का नाम : ढबू देवी पति का नाम: दिनेश कुमार गृह संख्या : 281 उम्र : 25 लिंग : महिला
776	NAE2007649	निर्वाचक का नाम : पेन्टा राम पिता का नाम: मफा राम गृह संख्या : 281 उम्र : 23 लिंग : पुरुष	777	NAE2099687	निर्वाचक का नाम : कांता देवी पति का नाम: जबरा राम गृह संख्या : 281 उम्र : 23 लिंग : महिला	778	NAE2099422	निर्वाचक का नाम : गोती देवी पति का नाम: पेन्टा राम गृह संख्या : 281 उम्र : 22 लिंग : महिला
779	RJ/22/172/375004	निर्वाचक का नाम : प्रभी पति का नाम: तलका गृह संख्या : 282 उम्र : 73 लिंग : महिला	780	KLC1630409	निर्वाचक का नाम : गवरी पति का नाम: गीगा गृह संख्या : 282 उम्र : 49 लिंग : महिला	781	NAE1760008	निर्वाचक का नाम : प्रकाश कुमार माता का नाम: प्रभी गृह संख्या : 282 उम्र : 36 लिंग : पुरुष
782	NAE1759851	निर्वाचक का नाम : काली देवी अन्य: प्रभी गृह संख्या : 282 उम्र : 33 लिंग : महिला	783	NAE0836965	निर्वाचक का नाम : रमेश कुमार पिता का नाम: तलकाराम गृह संख्या : 282 उम्र : 31 लिंग : पुरुष	784	NAE1674910	निर्वाचक का नाम : भमरा राम पिता का नाम: पीरा राम गृह संख्या : 282 उम्र : 29 लिंग : पुरुष
785	RJ/22/172/376088	निर्वाचक का नाम : झमका पति का नाम: धुखा गृह संख्या : 283 उम्र : 69 लिंग : महिला	786	NAE0913749	निर्वाचक का नाम : जोशना देवी पति का नाम: पबाराम गृह संख्या : 283 उम्र : 44 लिंग : महिला	787	NAE0455287	निर्वाचक का नाम : पबाराम पिता का नाम: धुकाराम गृह संख्या : 283 उम्र : 40 लिंग : पुरुष
788	RJ/22/172/376016	निर्वाचक का नाम : शांता पति का नाम: ओखा गृह संख्या : 284 उम्र : 61 लिंग : महिला	789	KLC2148369	निर्वाचक का नाम : राजाराम पिता का नाम: ओखाराम गृह संख्या : 284 उम्र : 42 लिंग : पुरुष	790	NAE1027101	निर्वाचक का नाम : प्रहलादाराम पिता का नाम: ओखाराम गृह संख्या : 284 उम्र : 32 लिंग : पुरुष

791	RJ/22/172/375287	निर्वाचक का नाम : लीला पिता का नाम: साकला गृह संख्या : 285 उम्र : 66 लिंग : पुरुष	792	RJ/22/172/375067	निर्वाचक का नाम : रमकु पति का नाम: लीला गृह संख्या : 285 उम्र : 63 लिंग : महिला	793	RJ/22/172/375288	निर्वाचक का नाम : भीखा पिता का नाम: साकला गृह संख्या : 285 उम्र : 57 लिंग : पुरुष
794	RJ/22/172/375289	निर्वाचक का नाम : झमका पति का नाम: भीखा गृह संख्या : 285 उम्र : 53 लिंग : महिला	795	KLC2240067	निर्वाचक का नाम : बगदाराम पिता का नाम: साकलाराम गृह संख्या : 285 उम्र : 39 लिंग : पुरुष	796	KLC2240059	निर्वाचक का नाम : प्यारी पति का नाम: बगदाराम गृह संख्या : 285 उम्र : 37 लिंग : महिला
797	NAE0837013	निर्वाचक का नाम : अका देवी पति का नाम: गुमानाराम गृह संख्या : 285 उम्र : 36 लिंग : महिला	798	NAE0544916	निर्वाचक का नाम : रेवाराम पिता का नाम: लीलाराम गृह संख्या : 285 उम्र : 35 लिंग : पुरुष	799	NAE0545434	निर्वाचक का नाम : नीबू पति का नाम: रेवाराम गृह संख्या : 285 उम्र : 34 लिंग : महिला
800	NAE0544999	निर्वाचक का नाम : गुमानमल पिता का नाम: लीलाराम गृह संख्या : 285 उम्र : 33 लिंग : पुरुष	801	NAE1854843	निर्वाचक का नाम : जोसना देवी पति का नाम: हरसन राम गृह संख्या : 285 उम्र : 30 लिंग : महिला	802	NAE1867639	निर्वाचक का नाम : नर्मदा देवी पति का नाम: गोविंद राम गृह संख्या : 285 उम्र : 28 लिंग : महिला
803	NAE1409564	निर्वाचक का नाम : हरसन राम पिता का नाम: भीखा राम गृह संख्या : 285 उम्र : 27 लिंग : पुरुष	804	NAE1741925	निर्वाचक का नाम : संजय कुमार पिता का नाम: भीखा राम गृह संख्या : 285 उम्र : 24 लिंग : पुरुष	805	RJ/22/172/375131	निर्वाचक का नाम : सता पिता का नाम: राणा गृह संख्या : 286 उम्र : 62 लिंग : पुरुष
806	RJ/22/172/375112	निर्वाचक का नाम : रेशु पति का नाम: सता गृह संख्या : 286 उम्र : 58 लिंग : महिला	807	KLC1390913	निर्वाचक का नाम : पारसा पिता का नाम: शंकरा गृह संख्या : 286 उम्र : 53 लिंग : पुरुष	808	KLC1475912	निर्वाचक का नाम : वरधा पिता का नाम: राणा गृह संख्या : 286 उम्र : 49 लिंग : पुरुष
809	KLC1630417	निर्वाचक का नाम : तलसी पति का नाम: भेरा गृह संख्या : 286 उम्र : 49 लिंग : महिला	810	KLC1391036	निर्वाचक का नाम : सुबटी पिता का नाम: वरधा गृह संख्या : 286 उम्र : 47 लिंग : महिला	811	RJ/22/172/376035	निर्वाचक का नाम : सगन पति का नाम: पारस गृह संख्या : 286 उम्र : 47 लिंग : महिला
812	NAE0138529	निर्वाचक का नाम : एवन देवी पति का नाम: प्रकाश कुमार गृह संख्या : 286 उम्र : 46 लिंग : महिला	813	NAE0073130	निर्वाचक का नाम : प्रकाश पिता का नाम: शंकरा गृह संख्या : 286 उम्र : 45 लिंग : पुरुष	814	NAE0053132	निर्वाचक का नाम : केली देवी पति का नाम: दीपा गृह संख्या : 286 उम्र : 39 लिंग : महिला
815	NAE0322214	निर्वाचक का नाम : सुरेश कुमार पिता का नाम: शंकराराम गृह संख्या : 286 उम्र : 37 लिंग : पुरुष	816	NAE0544841	निर्वाचक का नाम : महादेवाराम पिता का नाम: शंकराराम गृह संख्या : 286 उम्र : 35 लिंग : पुरुष	817	NAE0544825	निर्वाचक का नाम : पुराराम पिता का नाम: शंकराराम गृह संख्या : 286 उम्र : 35 लिंग : पुरुष
818	NAE0544858	निर्वाचक का नाम : केली पति का नाम: सुरेश कुमार गृह संख्या : 286 उम्र : 32 लिंग : महिला	819	NAE0544833	निर्वाचक का नाम : सदणो पति का नाम: पुराराम गृह संख्या : 286 उम्र : 32 लिंग : महिला	820	NAE1750975	निर्वाचक का नाम : जोशना पति का नाम: महादेवा राम गृह संख्या : 286 उम्र : 31 लिंग : महिला

821	NAE1867308	निर्वाचक का नाम : पाबु देवी पति का नाम: मुकेश कुमार गृह संख्या : 286 उम्र : 27 लिंग : महिला	फोटो उपलब्ध	822	NAE1867316	निर्वाचक का नाम : मुकेश कुमार पिता का नाम: भेरा राम गृह संख्या : 286 उम्र : 27 लिंग : पुरुष	फोटो उपलब्ध	823	NAE1750157	निर्वाचक का नाम : अमरा राम पिता का नाम: सता राम गृह संख्या : 286 उम्र : 25 लिंग : पुरुष	फोटो उपलब्ध
824	NAE1854983	निर्वाचक का नाम : श्रवण कुमार पिता का नाम: वरधा राम गृह संख्या : 286 उम्र : 24 लिंग : पुरुष	फोटो उपलब्ध	825	NAE1854967	निर्वाचक का नाम : मंजू देवी पति का नाम: अमरा राम गृह संख्या : 286 उम्र : 23 लिंग : महिला	फोटो उपलब्ध	826	NAE1854991	निर्वाचक का नाम : ममता देवी पति का नाम: श्रवण कुमार गृह संख्या : 286 उम्र : 23 लिंग : महिला	फोटो उपलब्ध
827	NAE1773084	निर्वाचक का नाम : जीवा राम पिता का नाम: सता राम गृह संख्या : 286 उम्र : 22 लिंग : पुरुष	फोटो उपलब्ध	828	NAE2087310	निर्वाचक का नाम : विमला देवी पति का नाम: जीवा राम गृह संख्या : 286 उम्र : 22 लिंग : महिला	फोटो उपलब्ध	829	NAE1972009	निर्वाचक का नाम : जगदीश कुमार पिता का नाम: वरधा राम गृह संख्या : 286 उम्र : 20 लिंग : पुरुष	फोटो उपलब्ध
830	RJ/22/172/375193	निर्वाचक का नाम : मफ़ी पति का नाम: नोनजी गृह संख्या : 288 उम्र : 63 लिंग : महिला	फोटो उपलब्ध	831	RJ/22/172/375212	निर्वाचक का नाम : जीवा पिता का नाम: भूरा गृह संख्या : 288 उम्र : 61 लिंग : पुरुष	फोटो उपलब्ध	832	RJ/22/172/375188	निर्वाचक का नाम : अमकू पति का नाम: जीवा गृह संख्या : 288 उम्र : 57 लिंग : महिला	फोटो उपलब्ध
833	KLC1390921	निर्वाचक का नाम : करसन पिता का नाम: भूरा गृह संख्या : 288 उम्र : 55 लिंग : पुरुष	फोटो उपलब्ध	834	KLC1630433	निर्वाचक का नाम : जीवी पति का नाम: करसन गृह संख्या : 288 उम्र : 47 लिंग : महिला	फोटो उपलब्ध	835	NAE1749985	निर्वाचक का नाम : धना राम माता का नाम: मफ़ी देवी गृह संख्या : 288 उम्र : 36 लिंग : पुरुष	फोटो उपलब्ध
836	NAE1758747	निर्वाचक का नाम : ऐवना राम माता का नाम: मफ़ी गृह संख्या : 288 उम्र : 33 लिंग : पुरुष	फोटो उपलब्ध	837	NAE1738921	निर्वाचक का नाम : सुरेश कुमार पिता का नाम: कृष्ण राम गृह संख्या : 288 उम्र : 28 लिंग : पुरुष	फोटो उपलब्ध	838	NAE1931856	निर्वाचक का नाम : दरिया देवी पति का नाम: सुरेश कुमार गृह संख्या : 288 उम्र : 21 लिंग : महिला	फोटो उपलब्ध
839	RJ/22/172/375170	निर्वाचक का नाम : हरजी पिता का नाम: हकमा गृह संख्या : 289 उम्र : 61 लिंग : पुरुष	फोटो उपलब्ध	840	RJ/22/172/375172	निर्वाचक का नाम : पंखु पति का नाम: हरजी गृह संख्या : 289 उम्र : 61 लिंग : महिला	फोटो उपलब्ध	841	KLC1630441	निर्वाचक का नाम : लक्ष्मी पति का नाम: छगना गृह संख्या : 289 उम्र : 48 लिंग : महिला	फोटो उपलब्ध
842	NAE0073338	निर्वाचक का नाम : राजूराम पिता का नाम: छगनाराम गृह संख्या : 289 उम्र : 42 लिंग : पुरुष	फोटो उपलब्ध	843	NAE1515808	निर्वाचक का नाम : रमकु देवी पति का नाम: राजाराम गृह संख्या : 289 उम्र : 41 लिंग : महिला	फोटो उपलब्ध	844	NAE0913780	निर्वाचक का नाम : मोडाराम पिता का नाम: छगना गृह संख्या : 289 उम्र : 37 लिंग : पुरुष	फोटो उपलब्ध
845	NAE0913798	निर्वाचक का नाम : सुआ देवी पति का नाम: मोडाराम गृह संख्या : 289 उम्र : 35 लिंग : महिला	फोटो उपलब्ध	846	NAE0913764	निर्वाचक का नाम : जैसाराम पिता का नाम: छगना गृह संख्या : 289 उम्र : 35 लिंग : पुरुष	फोटो उपलब्ध	847	NAE0545186	निर्वाचक का नाम : दूदाराम पिता का नाम: छगनाराम गृह संख्या : 289 उम्र : 35 लिंग : पुरुष	फोटो उपलब्ध
848	NAE0913772	निर्वाचक का नाम : भावना देवी पति का नाम: जैसाराम गृह संख्या : 289 उम्र : 34 लिंग : महिला	फोटो उपलब्ध	849	NAE0913806	निर्वाचक का नाम : लक्ष्मी देवी पति का नाम: दूदाराम गृह संख्या : 289 उम्र : 34 लिंग : महिला	फोटो उपलब्ध	850	NAE0545137	निर्वाचक का नाम : जोशना पति का नाम: जबराराम गृह संख्या : 289 उम्र : 33 लिंग : महिला	फोटो उपलब्ध

851	NAE0836957	निर्वाचक का नाम : जबराराम पिता का नाम: हरजीराम गृह संख्या : 289 उम्र : 31 लिंग : पुरुष	फोटो उपलब्ध	852	RJ/22/172/376093	निर्वाचक का नाम : झीणी पति का नाम: हासा गृह संख्या : 290 उम्र : 75 लिंग : महिला	फोटो उपलब्ध	853	RJ/22/172/375184	निर्वाचक का नाम : मथरा पति का नाम: अर्जुन गृह संख्या : 290 उम्र : 66 लिंग : महिला	फोटो उपलब्ध
854	RJ/22/172/390939	निर्वाचक का नाम : बाबु पिता का नाम: हासा गृह संख्या : 290 उम्र : 57 लिंग : पुरुष	फोटो उपलब्ध	855	NAE0277145	निर्वाचक का नाम : कान्ति पिता का नाम: अर्जुन गृह संख्या : 290 उम्र : 55 लिंग : पुरुष	फोटो उपलब्ध	856	NAE1118504	निर्वाचक का नाम : दाडमी देवी पति का नाम: बाबुराम गृह संख्या : 290 उम्र : 39 लिंग : महिला	फोटो उपलब्ध
857	NAE1205939	निर्वाचक का नाम : कौता देवी पति का नाम: कान्ति राम गृह संख्या : 290 उम्र : 38 लिंग : महिला	फोटो उपलब्ध	858	NAE1740687	निर्वाचक का नाम : परसा राम पिता का नाम: अर्जुन राम गृह संख्या : 290 उम्र : 38 लिंग : पुरुष	फोटो उपलब्ध	859	NAE1740273	निर्वाचक का नाम : भागु देवी अन्य: झिणि देवी गृह संख्या : 290 उम्र : 31 लिंग : महिला	फोटो उपलब्ध
860	NAE1740224	निर्वाचक का नाम : हाउडा माता का नाम: झिणि देवी गृह संख्या : 290 उम्र : 24 लिंग : पुरुष	फोटो उपलब्ध	861	RJ/22/172/375190	निर्वाचक का नाम : डेपी पति का नाम: देवा गृह संख्या : 291 उम्र : 67 लिंग : महिला	फोटो उपलब्ध	862	RJ/22/172/375181	निर्वाचक का नाम : बगदा पिता का नाम: छोंगा गृह संख्या : 291 उम्र : 63 लिंग : पुरुष	फोटो उपलब्ध
863	RJ/22/172/375178	निर्वाचक का नाम : सायती पति का नाम: बगदा गृह संख्या : 291 उम्र : 61 लिंग : महिला	फोटो उपलब्ध	864	NAE0545319	निर्वाचक का नाम : लीलाराम पिता का नाम: देवाराम गृह संख्या : 291 उम्र : 35 लिंग : पुरुष	फोटो उपलब्ध	865	NAE1056357	निर्वाचक का नाम : कुखी देवी पति का नाम: लीलाराम गृह संख्या : 291 उम्र : 32 लिंग : महिला	फोटो उपलब्ध
866	NAE1740711	निर्वाचक का नाम : नर्मदा देवी अन्य: छोंगा राम गृह संख्या : 291 उम्र : 27 लिंग : महिला	फोटो उपलब्ध	867	RJ/22/172/375118	निर्वाचक का नाम : रणछू पिता का नाम: छोंगा गृह संख्या : 292 उम्र : 61 लिंग : पुरुष	फोटो उपलब्ध	868	RJ/22/172/375176	निर्वाचक का नाम : सारदा पति का नाम: रणछू गृह संख्या : 292 उम्र : 59 लिंग : महिला	फोटो उपलब्ध
869	KLC1630458	निर्वाचक का नाम : मूला पति का नाम: हरचंन गृह संख्या : 292 उम्र : 49 लिंग : महिला	फोटो उपलब्ध	870	NAE1407287	निर्वाचक का नाम : बीजा राम पिता का नाम: हरचंद राम गृह संख्या : 292 उम्र : 26 लिंग : पुरुष	फोटो उपलब्ध	871	NAE2100543	निर्वाचक का नाम : पार्वती देवी पति का नाम: बीजा राम गृह संख्या : 292 उम्र : 25 लिंग : महिला	फोटो उपलब्ध
872	NAE2133775	निर्वाचक का नाम : महिपाल पिता का नाम: हरसन राम गृह संख्या : 292 उम्र : 19 लिंग : पुरुष	फोटो उपलब्ध	873	RJ/22/172/375293	निर्वाचक का नाम : वीरका पिता का नाम: सोमा गृह संख्या : 293 उम्र : 61 लिंग : पुरुष	फोटो उपलब्ध	874	RJ/22/172/375185	निर्वाचक का नाम : शारदा पति का नाम: वीरका गृह संख्या : 293 उम्र : 59 लिंग : महिला	फोटो उपलब्ध
875	KLC1786995	निर्वाचक का नाम : गमाना पिता का नाम: सोमा गृह संख्या : 293 उम्र : 59 लिंग : पुरुष	फोटो उपलब्ध	876	KLC1630482	निर्वाचक का नाम : झीणी पति का नाम: गमाना गृह संख्या : 293 उम्र : 57 लिंग : महिला	फोटो उपलब्ध	877	KLC1630466	निर्वाचक का नाम : धेवा पिता का नाम: सोमा गृह संख्या : 293 उम्र : 48 लिंग : पुरुष	फोटो उपलब्ध
878	KLC1630474	निर्वाचक का नाम : लीला पति का नाम: धेवा गृह संख्या : 293 उम्र : 47 लिंग : महिला	फोटो उपलब्ध	879	NAE0836924	निर्वाचक का नाम : अशोक कुमार पिता का नाम: गमानाराम गृह संख्या : 293 उम्र : 35 लिंग : पुरुष	फोटो उपलब्ध	880	NAE1027176	निर्वाचक का नाम : लीलाराम पिता का नाम: सोमाराम गृह संख्या : 293 उम्र : 34 लिंग : पुरुष	फोटो उपलब्ध

# 881 निर्वाचक का नाम : सविता देवी पति का नाम: चेतन गृह संख्या : 293 उम्र : 32 लिंग : महिला	NAE1751197 फोटो उपलब्ध	882 निर्वाचक का नाम : मंजू देवी पति का नाम: अशोक कुमार गृह संख्या : 293 उम्र : 31 लिंग : महिला	NAE0836932 फोटो उपलब्ध	883 निर्वाचक का नाम : चेतन पिता का नाम: वीरा राम गृह संख्या : 293 उम्र : 31 लिंग : पुरुष	NAE1751262 फोटो उपलब्ध
884 निर्वाचक का नाम : सुन्दर देवी पति का नाम: लीलाराम गृह संख्या : 293 उम्र : 30 लिंग : महिला	NAE1027184 फोटो उपलब्ध	885 निर्वाचक का नाम : करमी राम पिता का नाम: गमना राम गृह संख्या : 293 उम्र : 30 लिंग : पुरुष	NAE1801737 फोटो उपलब्ध	886 निर्वाचक का नाम : भागु देवी पति का नाम: करमी राम गृह संख्या : 293 उम्र : 27 लिंग : महिला	NAE1801752 फोटो उपलब्ध
887 निर्वाचक का नाम : गोविंद राम पिता का नाम: घेवा राम गृह संख्या : 293 उम्र : 22 लिंग : पुरुष	NAE1767003 फोटो उपलब्ध	888 निर्वाचक का नाम : पोपट पिता का नाम: विरका राम गृह संख्या : 293 उम्र : 21 लिंग : पुरुष	NAE2134245 फोटो उपलब्ध	889 निर्वाचक का नाम : प्रभा पिता का नाम: जवा गृह संख्या : 294 उम्र : 67 लिंग : पुरुष	NAE0138974 फोटो उपलब्ध
890 निर्वाचक का नाम : प्रभी पति का नाम: प्रभा गृह संख्या : 294 उम्र : 63 लिंग : महिला	KLC1390954 फोटो उपलब्ध	891 निर्वाचक का नाम : नरसी पिता का नाम: जवा गृह संख्या : 294 उम्र : 47 लिंग : पुरुष	KLC1630490 फोटो उपलब्ध	892 निर्वाचक का नाम : सूआ पति का नाम: नरसी गृह संख्या : 294 उम्र : 47 लिंग : महिला	KLC2148526 फोटो उपलब्ध
893 निर्वाचक का नाम : राजू राम पिता का नाम: प्रभाराम गृह संख्या : 294 उम्र : 37 लिंग : पुरुष	NAE0237172 फोटो उपलब्ध	894 निर्वाचक का नाम : अंबा देवी पति का नाम: राजू राम गृह संख्या : 294 उम्र : 33 लिंग : महिला	NAE1749860 फोटो उपलब्ध	895 निर्वाचक का नाम : अनिता देवी अन्य: प्रभा राम गृह संख्या : 294 उम्र : 25 लिंग : महिला	NAE1738913 फोटो उपलब्ध
896 निर्वाचक का नाम : नटवर लाल पिता का नाम: प्रभा राम गृह संख्या : 294 उम्र : 24 लिंग : पुरुष	NAE1843630 फोटो उपलब्ध	897 निर्वाचक का नाम : उत्तमा राम पिता का नाम: प्रभा राम गृह संख्या : 294 उम्र : 22 लिंग : पुरुष	NAE1843655 फोटो उपलब्ध	898 निर्वाचक का नाम : बाबु पिता का नाम: पेला गृह संख्या : 295 उम्र : 67 लिंग : पुरुष	RJ/22/172/375165 फोटो उपलब्ध
899 निर्वाचक का नाम : शान्ता पति का नाम: बाबु गृह संख्या : 295 उम्र : 63 लिंग : महिला	RJ/22/172/375175 फोटो उपलब्ध	900 निर्वाचक का नाम : मसरा पिता का नाम: अदरा गृह संख्या : 295 उम्र : 57 लिंग : पुरुष	RJ/22/172/375134 फोटो उपलब्ध	901 निर्वाचक का नाम : कालू पिता का नाम: अदरा गृह संख्या : 295 उम्र : 44 लिंग : पुरुष	NAE0278119 फोटो उपलब्ध
902 निर्वाचक का नाम : गीता पति का नाम: कालू गृह संख्या : 295 उम्र : 42 लिंग : महिला	NAE1469469 फोटो उपलब्ध	903 निर्वाचक का नाम : जयन्ति पिता का नाम: अदरा गृह संख्या : 295 उम्र : 42 लिंग : पुरुष	NAE0768945 फोटो उपलब्ध	904 निर्वाचक का नाम : राजूराम पिता का नाम: बाबूराम गृह संख्या : 295 उम्र : 32 लिंग : पुरुष	NAE0836973 फोटो उपलब्ध
905 निर्वाचक का नाम : पंखू देवी पति का नाम: जयंतीलाल गृह संख्या : 295 उम्र : 29 लिंग : महिला	NAE1758812 फोटो उपलब्ध	906 निर्वाचक का नाम : हरसन पिता का नाम: बाबू राम गृह संख्या : 295 उम्र : 27 लिंग : पुरुष	NAE1836139 फोटो उपलब्ध	907 निर्वाचक का नाम : लछा पिता का नाम: मोटा गृह संख्या : 296 उम्र : 82 लिंग : पुरुष	RJ/22/172/375166 फोटो उपलब्ध
908 निर्वाचक का नाम : सारदा पति का नाम: मसरा गृह संख्या : 296 उम्र : 49 लिंग : महिला	KLC1630508 फोटो उपलब्ध	909 निर्वाचक का नाम : आसा देवी पति का नाम: वचना राम गृह संख्या : 296 उम्र : 28 लिंग : महिला	NAE1441054 फोटो उपलब्ध	910 निर्वाचक का नाम : वचनाराम पिता का नाम: लसाराम गृह संख्या : 296 उम्र : 27 लिंग : पुरुष	NAE1441112 फोटो उपलब्ध

911	NAE1440460	निर्वाचक का नाम : देवाराम पिता का नाम: सांवलाराम गृह संख्या : 297 उम्र : 36 लिंग : पुरुष	फोटो उपलब्ध	912	NAE1441393	निर्वाचक का नाम : हीराराम पिता का नाम: सांवला राम गृह संख्या : 297 उम्र : 34 लिंग : पुरुष	फोटो उपलब्ध	913	NAE1441302	निर्वाचक का नाम : जोसना देवी पति का नाम: हीराराम गृह संख्या : 297 उम्र : 32 लिंग : महिला	फोटो उपलब्ध
914	NAE1760438	निर्वाचक का नाम : जीतू राम पिता का नाम: तगा राम गृह संख्या : 299 उम्र : 30 लिंग : पुरुष	फोटो उपलब्ध	915	NAE0545111	निर्वाचक का नाम : मकना राम पिता का नाम: छगनाराम गृह संख्या : 300 उम्र : 35 लिंग : पुरुष	फोटो उपलब्ध	916	NAE0763177	निर्वाचक का नाम : नरसाराम पिता का नाम: रूडा गृह संख्या : 301 उम्र : 32 लिंग : पुरुष	फोटो उपलब्ध
917	NAE0763185	निर्वाचक का नाम : मृगी पति का नाम: नरसाराम गृह संख्या : 301 उम्र : 31 लिंग : महिला	फोटो उपलब्ध	918	NAE2213023	निर्वाचक का नाम : राधा देवी पति का नाम: अशोक कुमार गृह संख्या : 313 उम्र : 30 लिंग : महिला	फोटो उपलब्ध	919	NAE2213056	निर्वाचक का नाम : घेवाराम पिता का नाम: सावला राम गृह संख्या : 313 उम्र : 25 लिंग : पुरुष	फोटो उपलब्ध
920	NAE0836908	निर्वाचक का नाम : चंदू राम पिता का नाम: हिमताराम गृह संख्या : 317 उम्र : 36 लिंग : पुरुष	फोटो उपलब्ध	921	NAE0836916	निर्वाचक का नाम : शारदा देवी पति का नाम: चिंटूराम गृह संख्या : 317 उम्र : 34 लिंग : महिला	फोटो उपलब्ध	922	NAE0763193	निर्वाचक का नाम : तीर्थानन्द माता का नाम: सरिता मैया गृह संख्या : 318 उम्र : 75 लिंग : पुरुष	फोटो उपलब्ध
923	NAE1319128	निर्वाचक का नाम : बदली पति का नाम: बलवंता गृह संख्या : 17258 उम्र : 41 लिंग : महिला	फोटो उपलब्ध	924	NAE1319102	निर्वाचक का नाम : दिनेश कुमार पिता का नाम: हदामता राम गृह संख्या : 17258 उम्र : 34 लिंग : पुरुष	फोटो उपलब्ध	925	NAE1319110	निर्वाचक का नाम : नरपत कुमार पिता का नाम: हदमा राम गृह संख्या : 17258 उम्र : 33 लिंग : पुरुष	फोटो उपलब्ध
926	NAE1319136	निर्वाचक का नाम : मनोज कुमार पिता का नाम: सांवला राम गृह संख्या : 17258 उम्र : 31 लिंग : पुरुष	फोटो उपलब्ध	927	NAE1319151	निर्वाचक का नाम : आशा देवी पति का नाम: मनोज कुमार गृह संख्या : 17258 उम्र : 31 लिंग : महिला	फोटो उपलब्ध	928	NAE1319144	निर्वाचक का नाम : जयंती लाल पिता का नाम: सोवाला राम गृह संख्या : 17258 उम्र : 29 लिंग : पुरुष	फोटो उपलब्ध
929	NAE1674696	निर्वाचक का नाम : वसंती पति का नाम: दीपाराम गृह संख्या : 17258 उम्र : 28 लिंग : महिला	फोटो उपलब्ध								

930	NAE1449479	निर्वाचक का नाम : दिनेश कुमार पिता का नाम: मसरा राम गृह संख्या : 266 उम्र : 39 लिंग : पुरुष	फोटो उपलब्ध	931	NAE1449438	निर्वाचक का नाम : सती देवी पति का नाम: दिनेश कुमार गृह संख्या : 266 उम्र : 36 लिंग : महिला	फोटो उपलब्ध	932	NAE2117109	निर्वाचक का नाम : अनीया पिता का नाम: ओतमा राम गृह संख्या : 267 उम्र : 20 लिंग : महिला	फोटो उपलब्ध
933	RJ/22/172/375294	निर्वाचक का नाम : मथरा पति का नाम: सावला गृह संख्या : 297 उम्र : 67 लिंग : महिला	फोटो उपलब्ध	934	RJ/22/172/376001	निर्वाचक का नाम : बगदा पिता का नाम: सुरता गृह संख्या : 298 उम्र : 69 लिंग : पुरुष	फोटो उपलब्ध	935	RJ/22/172/375079	निर्वाचक का नाम : उगम पति का नाम: बगदा गृह संख्या : 298 उम्र : 67 लिंग : महिला	फोटो उपलब्ध
936	NAE1854363	निर्वाचक का नाम : कमला देवी पति का नाम: श्रवण कुमार गृह संख्या : 298 उम्र : 27 लिंग : महिला	फोटो उपलब्ध	937	NAE1853787	निर्वाचक का नाम : श्रवण कुमार पिता का नाम: बगदा राम गृह संख्या : 298 उम्र : 26 लिंग : पुरुष	फोटो उपलब्ध	938	RJ/22/172/376042	निर्वाचक का नाम : दाडमी पति का नाम: सकुडा गृह संख्या : 299 उम्र : 91 लिंग : महिला	फोटो उपलब्ध
939	RJ/22/172/375349	निर्वाचक का नाम : तगा पिता का नाम: सरूपा गृह संख्या : 299 उम्र : 71 लिंग : पुरुष	फोटो उपलब्ध	940	KLC1390988	निर्वाचक का नाम : गंगा पति का नाम: तगा गृह संख्या : 299 उम्र : 69 लिंग : महिला	फोटो उपलब्ध	941	RJ/22/172/375155	निर्वाचक का नाम : घेवा पिता का नाम: सरूपा गृह संख्या : 299 उम्र : 66 लिंग : पुरुष	फोटो उपलब्ध
942	RJ/22/172/375350	निर्वाचक का नाम : रमेश पिता का नाम: सरूपा गृह संख्या : 299 उम्र : 55 लिंग : पुरुष	फोटो उपलब्ध	943	RJ/22/172/375351	निर्वाचक का नाम : सीता पति का नाम: रमेश गृह संख्या : 299 उम्र : 53 लिंग : महिला	फोटो उपलब्ध	944	NAE0053090	निर्वाचक का नाम : जीवाराम पिता का नाम: सकुडाराम गृह संख्या : 299 उम्र : 44 लिंग : पुरुष	फोटो उपलब्ध
945	NAE1027119	निर्वाचक का नाम : पारसाराम पिता का नाम: सकुडाराम गृह संख्या : 299 उम्र : 36 लिंग : पुरुष	फोटो उपलब्ध	946	NAE1027143	निर्वाचक का नाम : निबाराम पिता का नाम: सकुडाराम गृह संख्या : 299 उम्र : 35 लिंग : पुरुष	फोटो उपलब्ध	947	NAE1402742	निर्वाचक का नाम : नैनु देवी पति का नाम: निंबा राम गृह संख्या : 299 उम्र : 34 लिंग : महिला	फोटो उपलब्ध
948	NAE1027150	निर्वाचक का नाम : हिमताराम पिता का नाम: सकुडाराम गृह संख्या : 299 उम्र : 33 लिंग : पुरुष	फोटो उपलब्ध	949	NAE1027135	निर्वाचक का नाम : सोती देवी पति का नाम: जीवाराम गृह संख्या : 299 उम्र : 33 लिंग : महिला	फोटो उपलब्ध	950	NAE1027127	निर्वाचक का नाम : कोकु देवी पति का नाम: पारसाराम गृह संख्या : 299 उम्र : 32 लिंग : महिला	फोटो उपलब्ध
951	NAE1027168	निर्वाचक का नाम : जबराराम पिता का नाम: सकुडाराम गृह संख्या : 299 उम्र : 30 लिंग : पुरुष	फोटो उपलब्ध	952	NAE1205947	निर्वाचक का नाम : मलीना देवी पति का नाम: हिमताराम गृह संख्या : 299 उम्र : 29 लिंग : महिला	फोटो उपलब्ध	953	NAE1836105	निर्वाचक का नाम : करना राम पिता का नाम: तगा राम गृह संख्या : 299 उम्र : 28 लिंग : पुरुष	फोटो उपलब्ध
954	RJ/22/172/375296	निर्वाचक का नाम : पेपो पति का नाम: दरगा गृह संख्या : 300 उम्र : 86 लिंग : महिला	फोटो उपलब्ध	955	RJ/22/172/375297	निर्वाचक का नाम : छगना पिता का नाम: दरगा गृह संख्या : 300 उम्र : 67 लिंग : पुरुष	फोटो उपलब्ध	956	RJ/22/172/375298	निर्वाचक का नाम : बादली पति का नाम: छगना गृह संख्या : 300 उम्र : 64 लिंग : महिला	फोटो उपलब्ध
957	RJ/22/172/375299	निर्वाचक का नाम : ओतमा पिता का नाम: दरगा गृह संख्या : 300 उम्र : 54 लिंग : पुरुष	फोटो उपलब्ध	958	RJ/22/172/375300	निर्वाचक का नाम : उगम पति का नाम: ओतमा गृह संख्या : 300 उम्र : 53 लिंग : महिला	फोटो उपलब्ध	959	NAE0401372	निर्वाचक का नाम : परभा पिता का नाम: दरगा गृह संख्या : 300 उम्र : 47 लिंग : पुरुष	फोटो उपलब्ध

960	NAE0322149	निर्वाचक का नाम : भाणीदेवी पति का नाम: नरपत गृह संख्या : 300 उम्र : 40 लिंग : महिला	फोटो उपलब्ध	961	NAE1027192	निर्वाचक का नाम : प्यारी देवी पति का नाम: परभाराम गृह संख्या : 300 उम्र : 37 लिंग : महिला	फोटो उपलब्ध	962	NAE0322131	निर्वाचक का नाम : नरपत पिता का नाम: छगनाराम गृह संख्या : 300 उम्र : 37 लिंग : पुरुष	फोटो उपलब्ध
963	NAE1319169	निर्वाचक का नाम : सुरेश कुमार पिता का नाम: ओतमा गृह संख्या : 300 उम्र : 33 लिंग : पुरुष	फोटो उपलब्ध	964	NAE0836767	निर्वाचक का नाम : कांता देवी पति का नाम: मकनाराम गृह संख्या : 300 उम्र : 31 लिंग : महिला	फोटो उपलब्ध	965	NAE1319177	निर्वाचक का नाम : सरू देवी पति का नाम: सुरेश कुमार गृह संख्या : 300 उम्र : 30 लिंग : महिला	फोटो उपलब्ध
966	NAE1735091	निर्वाचक का नाम : भरत कुमार पिता का नाम: छगना राम गृह संख्या : 300 उम्र : 27 लिंग : पुरुष	फोटो उपलब्ध	967	NAE1724459	निर्वाचक का नाम : संगीता देवी अन्य: छगना राम गृह संख्या : 300 उम्र : 26 लिंग : महिला	फोटो उपलब्ध	968	NAE1737170	निर्वाचक का नाम : महेंद्र कुमार पिता का नाम: छगना राम गृह संख्या : 300 उम्र : 25 लिंग : पुरुष	फोटो उपलब्ध
969	NAE1741578	निर्वाचक का नाम : जमना देवी पति का नाम: जमना देवी भरत कुमार गृह संख्या : 300 उम्र : 24 लिंग : महिला	फोटो उपलब्ध	970	RJ/22/172/375302	निर्वाचक का नाम : सूजी पति का नाम: धुखा गृह संख्या : 301 उम्र : 84 लिंग : महिला	फोटो उपलब्ध	971	RJ/22/172/375303	निर्वाचक का नाम : बीजा पिता का नाम: धुखा गृह संख्या : 301 उम्र : 67 लिंग : पुरुष	फोटो उपलब्ध
972	RJ/22/172/375304	निर्वाचक का नाम : रूडा पिता का नाम: धुखा गृह संख्या : 301 उम्र : 64 लिंग : पुरुष	फोटो उपलब्ध	973	RJ/22/172/376117	निर्वाचक का नाम : दरीया पति का नाम: बीजा गृह संख्या : 301 उम्र : 63 लिंग : महिला	फोटो उपलब्ध	974	RJ/22/172/375305	निर्वाचक का नाम : मेती पति का नाम: रूडा गृह संख्या : 301 उम्र : 59 लिंग : महिला	फोटो उपलब्ध
975	RJ/22/172/375306	निर्वाचक का नाम : पारसा पिता का नाम: धुखा गृह संख्या : 301 उम्र : 53 लिंग : पुरुष	फोटो उपलब्ध	976	KLC1630516	निर्वाचक का नाम : काली पति का नाम: पारसा गृह संख्या : 301 उम्र : 49 लिंग : महिला	फोटो उपलब्ध	977	KLC1787001	निर्वाचक का नाम : करणा पिता का नाम: धुखा गृह संख्या : 301 उम्र : 48 लिंग : पुरुष	फोटो उपलब्ध
978	NAE0836783	निर्वाचक का नाम : अंका देवी पति का नाम: करणाराम गृह संख्या : 301 उम्र : 48 लिंग : महिला	फोटो उपलब्ध	979	NAE1319185	निर्वाचक का नाम : सुजानाराम पिता का नाम: रुडा राम गृह संख्या : 301 उम्र : 34 लिंग : पुरुष	फोटो उपलब्ध	980	NAE1737253	निर्वाचक का नाम : सोरम देवी पति का नाम: सुजाना राम गृह संख्या : 301 उम्र : 26 लिंग : महिला	फोटो उपलब्ध
981	NAE1844224	निर्वाचक का नाम : कुम्बा राम पिता का नाम: बीजा राम गृह संख्या : 301 उम्र : 25 लिंग : पुरुष	फोटो उपलब्ध	982	NAE1737220	निर्वाचक का नाम : ईसा राम पिता का नाम: परसा राम गृह संख्या : 301 उम्र : 23 लिंग : पुरुष	फोटो उपलब्ध	983	RJ/22/172/375307	निर्वाचक का नाम : बाबू पिता का नाम: मूला गृह संख्या : 302 उम्र : 75 लिंग : पुरुष	फोटो उपलब्ध
984	RJ/22/172/375309	निर्वाचक का नाम : सरदार पिता का नाम: बाबू गृह संख्या : 302 उम्र : 53 लिंग : पुरुष	फोटो उपलब्ध	985	KLC1630524	निर्वाचक का नाम : सोरभ पति का नाम: सरदार गृह संख्या : 302 उम्र : 49 लिंग : महिला	फोटो उपलब्ध	986	KLC1630532	निर्वाचक का नाम : रोमजी पिता का नाम: बाबु गृह संख्या : 302 उम्र : 49 लिंग : पुरुष	फोटो उपलब्ध
987	KLC1630540	निर्वाचक का नाम : जवानी पिता का नाम: बाबु गृह संख्या : 302 उम्र : 45 लिंग : पुरुष	फोटो उपलब्ध	988	KLC2239937	निर्वाचक का नाम : पंखू पति का नाम: रामजी गृह संख्या : 302 उम्र : 39 लिंग : महिला	फोटो उपलब्ध	989	NAE0836775	निर्वाचक का नाम : वचनो देवी पति का नाम: जवानाराम गृह संख्या : 302 उम्र : 31 लिंग : महिला	फोटो उपलब्ध

990	NAE2105997	निर्वाचक का नाम : नर्मदा देवी पति का नाम: वगता राम गृह संख्या : 302 उम्र : 27 लिंग : महिला	फोटो उपलब्ध	991	NAE1741800	निर्वाचक का नाम : वगता राम पिता का नाम: सरदार राम गृह संख्या : 302 उम्र : 23 लिंग : पुरुष	फोटो उपलब्ध	992	NAE0073064	निर्वाचक का नाम : मेती पति का नाम: लछा गृह संख्या : 305 उम्र : 80 लिंग : महिला	फोटो उपलब्ध
993	NAE1469436	निर्वाचक का नाम : खेता पिता का नाम: लछा गृह संख्या : 305 उम्र : 54 लिंग : पुरुष	फोटो उपलब्ध	994	RJ/22/172/375313	निर्वाचक का नाम : रमेश पिता का नाम: लछा गृह संख्या : 305 उम्र : 53 लिंग : पुरुष	फोटो उपलब्ध	995	RJ/22/172/375314	निर्वाचक का नाम : सीता पति का नाम: खेता गृह संख्या : 305 उम्र : 53 लिंग : महिला	फोटो उपलब्ध
996	NAE0073072	निर्वाचक का नाम : वरजू पति का नाम: रमेश गृह संख्या : 305 उम्र : 47 लिंग : महिला	फोटो उपलब्ध	997	NAE1909779	निर्वाचक का नाम : प्रकाश पिता का नाम: खेता राम गृह संख्या : 305 उम्र : 28 लिंग : पुरुष	फोटो उपलब्ध	998	NAE1909647	निर्वाचक का नाम : रतन देवी पति का नाम: प्रकाश गृह संख्या : 305 उम्र : 24 लिंग : महिला	फोटो उपलब्ध
999	NAE2134153	निर्वाचक का नाम : तारा राम पिता का नाम: खेता राम गृह संख्या : 305 उम्र : 22 लिंग : पुरुष	फोटो उपलब्ध	1000	NAE2134054	निर्वाचक का नाम : पुरा राम पिता का नाम: खेता राम गृह संख्या : 305 उम्र : 20 लिंग : पुरुष	फोटो उपलब्ध	1001	RJ/22/172/375315	निर्वाचक का नाम : शंकरा पिता का नाम: वेला गृह संख्या : 306 उम्र : 71 लिंग : पुरुष	फोटो उपलब्ध
1002	RJ/22/172/376054	निर्वाचक का नाम : झमका पति का नाम: शंकरा गृह संख्या : 306 उम्र : 67 लिंग : महिला	फोटो उपलब्ध	1003	RJ/22/172/376062	निर्वाचक का नाम : सोमा पिता का नाम: शंकरा गृह संख्या : 306 उम्र : 53 लिंग : पुरुष	फोटो उपलब्ध	1004	KLC1630557	निर्वाचक का नाम : दिनेश पिता का नाम: शंकरा गृह संख्या : 306 उम्र : 48 लिंग : पुरुष	फोटो उपलब्ध
1005	NAE1469451	निर्वाचक का नाम : भगला पति का नाम: देनश गृह संख्या : 306 उम्र : 45 लिंग : महिला	फोटो उपलब्ध	1006	NAE1882364	निर्वाचक का नाम : विक्रम कुमार पिता का नाम: शंकरा राम गृह संख्या : 306 उम्र : 30 लिंग : पुरुष	फोटो उपलब्ध	1007	RJ/22/172/375316	निर्वाचक का नाम : हरीया पिता का नाम: वेला गृह संख्या : 307 उम्र : 69 लिंग : पुरुष	फोटो उपलब्ध
1008	RJ/22/172/375317	निर्वाचक का नाम : उगमी पति का नाम: हरीया गृह संख्या : 307 उम्र : 67 लिंग : महिला	फोटो उपलब्ध	1009	NAE0545194	निर्वाचक का नाम : दलाराम पिता का नाम: हरियाराम गृह संख्या : 307 उम्र : 35 लिंग : पुरुष	फोटो उपलब्ध	1010	NAE0545202	निर्वाचक का नाम : लाखराम पिता का नाम: हरियाराम गृह संख्या : 307 उम्र : 34 लिंग : पुरुष	फोटो उपलब्ध
1011	NAE0798652	निर्वाचक का नाम : सुजी पति का नाम: दलाराम गृह संख्या : 307 उम्र : 33 लिंग : महिला	फोटो उपलब्ध	1012	NAE0798660	निर्वाचक का नाम : जीवी पति का नाम: लाखराम गृह संख्या : 307 उम्र : 33 लिंग : महिला	फोटो उपलब्ध	1013	RJ/22/172/375319	निर्वाचक का नाम : अमरा पिता का नाम: वेला गृह संख्या : 308 उम्र : 65 लिंग : पुरुष	फोटो उपलब्ध
1014	RJ/22/172/375318	निर्वाचक का नाम : रेवा पिता का नाम: वेला गृह संख्या : 308 उम्र : 64 लिंग : पुरुष	फोटो उपलब्ध	1015	RJ/22/172/376055	निर्वाचक का नाम : डायी पति का नाम: रेवा गृह संख्या : 308 उम्र : 61 लिंग : महिला	फोटो उपलब्ध	1016	NAE2080521	निर्वाचक का नाम : अशोक कुमार पिता का नाम: रेवा राम गृह संख्या : 308 उम्र : 30 लिंग : पुरुष	फोटो उपलब्ध
1017	NAE2080505	निर्वाचक का नाम : ज्योति देवी पति का नाम: अशोक कुमार गृह संख्या : 308 उम्र : 29 लिंग : महिला	फोटो उपलब्ध	1018	NAE2081123	निर्वाचक का नाम : ईश्वर कुमार पिता का नाम: रेवा राम गृह संख्या : 308 उम्र : 26 लिंग : पुरुष	फोटो उपलब्ध	1019	NAE2080497	निर्वाचक का नाम : मदन पिता का नाम: रेवा राम गृह संख्या : 308 उम्र : 24 लिंग : पुरुष	फोटो उपलब्ध

1020	NAE2203172	निर्वाचक का नाम : कुंदन राम पिता का नाम: रेवा राम गृह संख्या : 308 उम्र : 22 लिंग : पुरुष	फोटो उपलब्ध	1021	NAE2099760	निर्वाचक का नाम : केली देवी पति का नाम: ईश्वर कुमार गृह संख्या : 308 उम्र : 20 लिंग : महिला	फोटो उपलब्ध	1022	RJ/22/172/375101	निर्वाचक का नाम : सोदरी पति का नाम: राजीया गृह संख्या : 310 उम्र : 83 लिंग : महिला	फोटो उपलब्ध
1023	RJ/22/172/375321	निर्वाचक का नाम : पीरा पिता का नाम: खेदा गृह संख्या : 312 उम्र : 63 लिंग : पुरुष	फोटो उपलब्ध	1024	RJ/22/172/375322	निर्वाचक का नाम : जवारा पिता का नाम: खेदा गृह संख्या : 312 उम्र : 61 लिंग : पुरुष	फोटो उपलब्ध	1025	RJ/22/172/375323	निर्वाचक का नाम : पारू पति का नाम: पीरा गृह संख्या : 312 उम्र : 54 लिंग : महिला	फोटो उपलब्ध
1026	NAE1999424	निर्वाचक का नाम : वगतु देवी पति का नाम: जुआ राम गृह संख्या : 312 उम्र : 50 लिंग : महिला	फोटो उपलब्ध	1027	NAE1855998	निर्वाचक का नाम : रेश्मा देवी पति का नाम: जोड़ता राम गृह संख्या : 312 उम्र : 28 लिंग : महिला	फोटो उपलब्ध	1028	NAE1855956	निर्वाचक का नाम : जोड़ता राम पिता का नाम: पीरा राम गृह संख्या : 312 उम्र : 25 लिंग : पुरुष	फोटो उपलब्ध
1029	RJ/22/172/375326	निर्वाचक का नाम : मथरा पति का नाम: फोजा गृह संख्या : 313 उम्र : 67 लिंग : महिला	फोटो उपलब्ध	1030	RJ/22/172/375327	निर्वाचक का नाम : सावला पिता का नाम: दरगा गृह संख्या : 313 उम्र : 65 लिंग : पुरुष	फोटो उपलब्ध	1031	RJ/22/172/375328	निर्वाचक का नाम : वादली पति का नाम: सावला गृह संख्या : 313 उम्र : 63 लिंग : महिला	फोटो उपलब्ध
1032	NAE0545004	निर्वाचक का नाम : उदाराम पिता का नाम: फोजाराम गृह संख्या : 313 उम्र : 40 लिंग : पुरुष	फोटो उपलब्ध	1033	NAE0544890	निर्वाचक का नाम : रेखा देवी पति का नाम: उदाराम गृह संख्या : 313 उम्र : 38 लिंग : महिला	फोटो उपलब्ध	1034	NAE2212934	निर्वाचक का नाम : अशोक कुमार पिता का नाम: सावला राम गृह संख्या : 313 उम्र : 31 लिंग : पुरुष	फोटो उपलब्ध
1035	NAE1855469	निर्वाचक का नाम : ईशवर पिता का नाम: फोजा राम गृह संख्या : 313 उम्र : 27 लिंग : पुरुष	फोटो उपलब्ध	1036	NAE1875608	निर्वाचक का नाम : नीता देवी पति का नाम: ईशवर गृह संख्या : 313 उम्र : 25 लिंग : महिला	फोटो उपलब्ध	1037	NAE0073205	निर्वाचक का नाम : सीता पति का नाम: करना गृह संख्या : 315 उम्र : 59 लिंग : महिला	फोटो उपलब्ध
1038	NAE2240166	निर्वाचक का नाम : जितेंद्र कुमार पिता का नाम: सावला राम गृह संख्या : 333 उम्र : 20 लिंग : पुरुष	फोटो उपलब्ध								

1039	RJ/22/172/375036	निर्वाचक का नाम : सन्तोका पति का नाम: तगा गृह संख्या : 316 उम्र : 68 लिंग : महिला	फोटो उपलब्ध	1040	NAE0798686	निर्वाचक का नाम : सूजी पति का नाम: शांति गृह संख्या : 316 उम्र : 41 लिंग : महिला	फोटो उपलब्ध	1041	NAE0836809	निर्वाचक का नाम : गंगा देवी पति का नाम: रमेश कुमार गृह संख्या : 316 उम्र : 41 लिंग : महिला	फोटो उपलब्ध
1042	NAE0836825	निर्वाचक का नाम : शांतिलाल पिता का नाम: तगाराम गृह संख्या : 316 उम्र : 40 लिंग : पुरुष	फोटो उपलब्ध	1043	NAE0836817	निर्वाचक का नाम : दिनेश कुमार पिता का नाम: तगाराम गृह संख्या : 316 उम्र : 38 लिंग : पुरुष	फोटो उपलब्ध	1044	NAE0836833	निर्वाचक का नाम : श्रवण कुमार पिता का नाम: अर्जुनराम गृह संख्या : 316 उम्र : 37 लिंग : पुरुष	फोटो उपलब्ध
1045	NAE0798678	निर्वाचक का नाम : जमना पति का नाम: दिनेश गृह संख्या : 316 उम्र : 33 लिंग : महिला	फोटो उपलब्ध	1046	NAE0798694	निर्वाचक का नाम : देवु पति का नाम: श्रवण गृह संख्या : 316 उम्र : 32 लिंग : महिला	फोटो उपलब्ध	1047	RJ/22/172/375356	निर्वाचक का नाम : हिमता पिता का नाम: समेला गृह संख्या : 317 उम्र : 72 लिंग : पुरुष	फोटो उपलब्ध
1048	NAE1319193	निर्वाचक का नाम : किशोर पिता का नाम: धुखा राम गृह संख्या : 317 उम्र : 29 लिंग : पुरुष	फोटो उपलब्ध								

विधान सभा क्षेत्र की संख्या व नाम : 143-भीनमाल
घटक I - परिवर्धन सूची 1 (16-12-2025 से 21-02-2026 तक)

1049	11	NAE2261444	निर्वाचक का नाम : जितेंद्र पिता का नाम: सरदार गृह संख्या : 302 उम्र : 19 लिंग : पुरुष	1050	10	NAE2262772	निर्वाचक का नाम : भरत कुमार पिता का नाम: शेरा राम गृह संख्या : 244 उम्र : 18 लिंग : पुरुष	1051	9	NAE2269033	निर्वाचक का नाम : शैतान कुमार पिता का नाम: जेपाराम गृह संख्या : 254 उम्र : 18 लिंग : पुरुष
S 1052	6	NAE1858372	निर्वाचक का नाम : प्रवीण कुमार पिता का नाम: होजा राम गृह संख्या : 170 उम्र : 22 लिंग : पुरुष	1053	9	NAE2282812	निर्वाचक का नाम : जितेंद्र कुमार पिता का नाम: हरजी राम गृह संख्या : 259 उम्र : 19 लिंग : पुरुष	1054	4	NAE2285187	निर्वाचक का नाम : माधा राम पिता का नाम: लच्छा राम गृह संख्या : 228 उम्र : 27 लिंग : पुरुष
1055	4	NAE2285237	निर्वाचक का नाम : सोना राम पिता का नाम: लसा रामजी गृह संख्या : 228 उम्र : 28 लिंग : पुरुष	1056	6	NAE2285062	निर्वाचक का नाम : दशरथ पिता का नाम: बंसीलाल गृह संख्या : 244 उम्र : 24 लिंग : पुरुष	1057	2	NAE2285054	निर्वाचक का नाम : सोमा राम पिता का नाम: सवा राम गृह संख्या : 206 उम्र : 26 लिंग : पुरुष
1058	11	NAE2285344	निर्वाचक का नाम : सुरेश कुमार पिता का नाम: हरिया गृह संख्या : 307 उम्र : 21 लिंग : पुरुष	1059	11	NAE2286417	निर्वाचक का नाम : कविता देवी पिता का नाम: शोभा राम गृह संख्या : 306 उम्र : 36 लिंग : महिला	1060	11	NAE2286458	निर्वाचक का नाम : प्यारी कुमारी पिता का नाम: सरदार गृह संख्या : 302 उम्र : 21 लिंग : महिला
1061	11	NAE2286490	निर्वाचक का नाम : हरसन पिता का नाम: जुहारा राम गृह संख्या : 312 उम्र : 29 लिंग : पुरुष	1062	11	NAE2286540	निर्वाचक का नाम : महेंद्र कुमार पिता का नाम: जुआ राम गृह संख्या : 312 उम्र : 22 लिंग : पुरुष	1063	10	NAE2286581	निर्वाचक का नाम : जीतू पिता का नाम: हरिया गृह संख्या : 307 उम्र : 20 लिंग : पुरुष
1064	11	NAE2286599	निर्वाचक का नाम : एवना राम पिता का नाम: जुहारा राम गृह संख्या : 312 उम्र : 27 लिंग : पुरुष	1065	10	NAE2286680	निर्वाचक का नाम : हिना कुमारी पिता का नाम: कांती गृह संख्या : 278 उम्र : 19 लिंग : महिला	1066	10	NAE2286730	निर्वाचक का नाम : रायमल राम पिता का नाम: देवा राम गृह संख्या : 291 उम्र : 30 लिंग : पुरुष
1067	1	NAE1858372	निर्वाचक का नाम : प्रवीण कुमार पिता का नाम: होजा राम गृह संख्या : 170 उम्र : 22 लिंग : पुरुष	1068	1	NAE1880905	निर्वाचक का नाम : कन्हैया लाल पिता का नाम: भमरा राम गृह संख्या : 73 उम्र : 23 लिंग : पुरुष				

निर्वाचकों का विवरण :							
A) मतदाताओं की संख्या :							
		नामावली का प्रकार	निर्वाचक नामावली की पहचान :	मतदाताओं की संख्या :			
				पुरुष	महिला	तृतीय लिंग	कुल
I	मूल	मूल नामावली	समस्त पूरकों को समेकित करते हुए विशेष गहन पुनरीक्षण 2026 की मूल नामावली	565	483	0	1048
II	घटक I - परिवर्धन सूची	पूरक 1	विशेष गहन पुनरीक्षण - 2026	17	3	0	20
III	घटक II - विलोपन सूची	पूरक 1	विशेष गहन पुनरीक्षण - 2026	1	0	0	1
IV	लिंग में संशोधन के कारण अंतर			0	0	0	0
पुनरीक्षण के बाद इस नामावली में शुद्ध निर्वाचक (I+II-III+IV)				581	486	0	1067
B) संशोधनों की संख्या :							
नामावली का प्रकार		निर्वाचक नामावली की पहचान :		संशोधनों की संख्या :			
पूरक 1		विशेष गहन पुनरीक्षण - 2026		4			

निर्वाचक रजिस्ट्रीकरण अधिकारी द्वारा जारी

E2-मृत्यु, S2-स्थानांतरित, R2-दोहरी प्रविष्टि, M2-लापता, Q2-अहर्ता नहीं