

निर्वाचक नामावली 2026 S20 राजस्थान

विधान सभा क्षेत्र की संख्या , नाम व आरक्षण स्थिति : 143 - भीनमाल (सामान्य)		भाग संख्या : : 29															
संसदीय निर्वाचन क्षेत्र की संख्या, नाम व आरक्षण स्थिति, जिसमें विधान सभा निर्वाचन क्षेत्र स्थित है : 18 - जालोर (सामान्य)																	
1. पुनरीक्षण का विवरण																	
पुनरीक्षण का वर्ष :	2026	निर्वाचक नामावली की पहचान : समस्त पूरकों को समेकित करते हुए विशेष गहन पुनरीक्षण 2026 की मूल नामावली															
अर्हता तिथि :	01-01-2026																
पुनरीक्षण का स्वरूप :	विशेष गहन पुनरीक्षण - 2026																
प्रकाशन की तिथि :	21-02-2026																
2. भाग व मतदान क्षेत्र का विवरण :																	
भाग में आने वाले अनुभागों की संख्या और नाम :																	
1-सिन्धुघाट की ढाणी,बागोड़ा 2-भीलों की ढाणी,बागोड़ा 3-रेबारियों की ढाणी,बागोड़ा 4-राजपूतों की ढाणी,बागोड़ा 5-मेघवालों की ढाणी,बागोड़ा 6-तिरगरो का वास,बागोड़ा 7-राजपूतों का बेरा,बागोड़ा 8-कुम्हारों की ढाणी,बागोड़ा 9-तहसील रोड,बागोड़ा 10-जोगियों का वास,बागोड़ा 11-राजपूतों का वास,बागोड़ा	<table style="width: 100%; border-collapse: collapse;"> <tr> <td style="width: 60%;">मुख्य शहर / मुख्य ग्राम</td> <td style="width: 40%;">: बागोड़ा</td> </tr> <tr> <td>वार्ड</td> <td>:</td> </tr> <tr> <td>पोस्ट ऑफिस</td> <td>: BAGODA एसओ</td> </tr> <tr> <td>पुलिस थाना</td> <td>: बागोड़ा</td> </tr> <tr> <td>तहसील</td> <td>: बागोड़ा</td> </tr> <tr> <td>जिला</td> <td>: जालौर</td> </tr> <tr> <td>पिन कोड</td> <td>: 343032</td> </tr> </table>			मुख्य शहर / मुख्य ग्राम	: बागोड़ा	वार्ड	:	पोस्ट ऑफिस	: BAGODA एसओ	पुलिस थाना	: बागोड़ा	तहसील	: बागोड़ा	जिला	: जालौर	पिन कोड	: 343032
मुख्य शहर / मुख्य ग्राम	: बागोड़ा																
वार्ड	:																
पोस्ट ऑफिस	: BAGODA एसओ																
पुलिस थाना	: बागोड़ा																
तहसील	: बागोड़ा																
जिला	: जालौर																
पिन कोड	: 343032																
3. मतदान केंद्र का विवरण																	
मतदान केंद्र की संख्या व नाम :	मतदान केन्द्र की विशेष हैसियत (पुरुष/महिला/सामान्य) :		सामान्य														
29 - बागौडा																	
मतदान केंद्र का भवन व पता :	इस मतदान क्षेत्र के सहायक (ऑक्जिलियरी) मतदान केन्द्रों की संख्या :		0														
महात्मा गांधी राजकीय विद्यालय, कमरा नंबर 07, बागौडा																	
4. मतदाताओं की संख्या :																	
आरंभिक क्रम	अंतिम क्रम	मतदाताओं की संख्या															
संख्या	संख्या	पुरुष	महिला	तृतीय लिंग	कुल												
1	1055	578	477	0	1055												

निर्वाचक रजिस्ट्रीकरण अधिकारी द्वारा जारी

Nazri Naksha

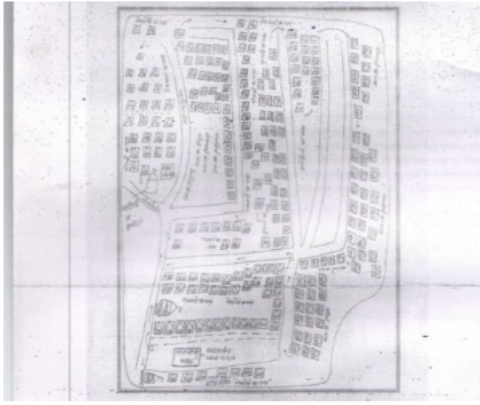

Google Map View



Polling Station Building Front View



Polling Station Front View



Cad View

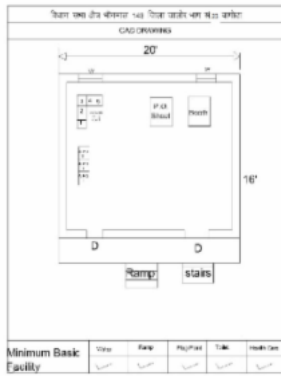

Key MAP View

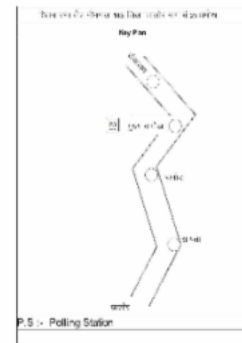

1	NAE0034868	निर्वाचक का नाम : आरबन्द पिता का नाम: कमेख गृह संख्या : 52 उम्र : 45 लिंग : पुरुष	फोटो उपलब्ध	2	NAE0605519	निर्वाचक का नाम : मेमुना बानु पति का नाम: सरीफ खॉं गृह संख्या : 257 उम्र : 32 लिंग : महिला	फोटो उपलब्ध	3	NAE1504117	निर्वाचक का नाम : नेनि पति का नाम: मुराद खान गृह संख्या : 301 उम्र : 34 लिंग : महिला	फोटो उपलब्ध
4	NAE1503960	निर्वाचक का नाम : इनायती बानो पति का नाम: अहमद खान गृह संख्या : 301 उम्र : 28 लिंग : महिला	फोटो उपलब्ध	5	RJ/22/172/255587	निर्वाचक का नाम : नूरा पिता का नाम: अदरीम गृह संख्या : 497 उम्र : 72 लिंग : पुरुष	फोटो उपलब्ध	6	KLC1594670	निर्वाचक का नाम : इनायती पति का नाम: नूरा गृह संख्या : 497 उम्र : 70 लिंग : महिला	फोटो उपलब्ध
7	RJ/22/172/255700	निर्वाचक का नाम : रिमजान पिता का नाम: अदरीम गृह संख्या : 497 उम्र : 67 लिंग : पुरुष	फोटो उपलब्ध	8	RJ/22/172/255701	निर्वाचक का नाम : हुदी पति का नाम: रिमजान गृह संख्या : 497 उम्र : 63 लिंग : महिला	फोटो उपलब्ध	9	KLC1594688	निर्वाचक का नाम : मौहम्मद खॉं पिता का नाम: नूरेखॉं गृह संख्या : 497 उम्र : 45 लिंग : पुरुष	फोटो उपलब्ध
10	NAE0681489	निर्वाचक का नाम : आलम खॉं पिता का नाम: रिमजान खॉं गृह संख्या : 497 उम्र : 45 लिंग : पुरुष	फोटो उपलब्ध	11	NAE0681471	निर्वाचक का नाम : राजॉं पति का नाम: आलम खॉं गृह संख्या : 497 उम्र : 44 लिंग : महिला	फोटो उपलब्ध	12	KLC1594696	निर्वाचक का नाम : ईसाक पिता का नाम: नूरेखॉं गृह संख्या : 497 उम्र : 43 लिंग : पुरुष	फोटो उपलब्ध
13	KLC2114122	निर्वाचक का नाम : नेमो पति का नाम: ईशाक खॉं गृह संख्या : 497 उम्र : 42 लिंग : महिला	फोटो उपलब्ध	14	NAE0922039	निर्वाचक का नाम : जमाल खान पिता का नाम: रमजान खान गृह संख्या : 497 उम्र : 35 लिंग : पुरुष	फोटो उपलब्ध	15	NAE0922054	निर्वाचक का नाम : निभाब पिता का नाम: नूरे खान गृह संख्या : 497 उम्र : 33 लिंग : पुरुष	फोटो उपलब्ध
16	NAE0922047	निर्वाचक का नाम : असरफ पिता का नाम: रमजान खान गृह संख्या : 497 उम्र : 31 लिंग : पुरुष	फोटो उपलब्ध	17	NAE1222108	निर्वाचक का नाम : रेशमा\ बानू पति का नाम: निभान खॉं गृह संख्या : 497 उम्र : 29 लिंग : महिला	फोटो उपलब्ध	18	RJ/22/172/255582	निर्वाचक का नाम : खैरू पिता का नाम: सुबानखॉं गृह संख्या : 498 उम्र : 82 लिंग : पुरुष	फोटो उपलब्ध
19	RJ/22/172/255583	निर्वाचक का नाम : जीयॉं पति का नाम: खैरू गृह संख्या : 498 उम्र : 80 लिंग : महिला	फोटो उपलब्ध	20	RJ/22/172/255585	निर्वाचक का नाम : ऐमणॉं पति का नाम: सकुर गृह संख्या : 498 उम्र : 65 लिंग : महिला	फोटो उपलब्ध	21	RJ/22/172/255120	निर्वाचक का नाम : सामत पिता का नाम: खैरू गृह संख्या : 498 उम्र : 54 लिंग : पुरुष	फोटो उपलब्ध
22	RJ/22/172/255699	निर्वाचक का नाम : फोटू पति का नाम: सामत गृह संख्या : 498 उम्र : 53 लिंग : महिला	फोटो उपलब्ध	23	KLC1594712	निर्वाचक का नाम : दली पति का नाम: अकला खॉं गृह संख्या : 498 उम्र : 43 लिंग : महिला	फोटो उपलब्ध	24	KLC1594704	निर्वाचक का नाम : सफी खॉं पिता का नाम: खैरू खॉं गृह संख्या : 498 उम्र : 43 लिंग : पुरुष	फोटो उपलब्ध
25	KLC2186872	निर्वाचक का नाम : विलायती पति का नाम: सफी खॉं गृह संख्या : 498 उम्र : 43 लिंग : महिला	फोटो उपलब्ध	26	NAE0811539	निर्वाचक का नाम : गुलाबी पति का नाम: उम्मेद खॉं गृह संख्या : 498 उम्र : 33 लिंग : महिला	फोटो उपलब्ध	27	NAE1088996	निर्वाचक का नाम : अमीद पिता का नाम: शकूर खान गृह संख्या : 498 उम्र : 32 लिंग : पुरुष	फोटो उपलब्ध
28	NAE1089002	निर्वाचक का नाम : हब्बास पिता का नाम: सकूर खान गृह संख्या : 498 उम्र : 31 लिंग : पुरुष	फोटो उपलब्ध	29	NAE1765593	निर्वाचक का नाम : मोहम्मद खॉं पिता का नाम: सोमत खॉं गृह संख्या : 498 उम्र : 22 लिंग : पुरुष	फोटो उपलब्ध	30	RJ/22/172/255581	निर्वाचक का नाम : मीयण पति का नाम: तालब गृह संख्या : 499 उम्र : 85 लिंग : महिला	फोटो उपलब्ध

31	RJ/22/172/256002	निर्वाचक का नाम : रिमजान पिता का नाम: तालबख़ां गृह संख्या : 499 उम्र : 53 लिंग : पुरुष	फोटो उपलब्ध	32	KLC1594720	निर्वाचक का नाम : रहीमो पिता का नाम: रिमझान खॉं गृह संख्या : 499 उम्र : 48 लिंग : महिला	फोटो उपलब्ध	33	NAE0467175	निर्वाचक का नाम : अमीद खान पिता का नाम: ताबल खॉं गृह संख्या : 499 उम्र : 45 लिंग : पुरुष	फोटो उपलब्ध
34	NAE0467183	निर्वाचक का नाम : रोशन पति का नाम: अमीद खान गृह संख्या : 499 उम्र : 38 लिंग : महिला	फोटो उपलब्ध	35	NAE1499284	निर्वाचक का नाम : रज़ाक़ खान पिता का नाम: रमज़ान खान गृह संख्या : 499 उम्र : 26 लिंग : पुरुष	फोटो उपलब्ध	36	NAE2249944	निर्वाचक का नाम : फेज़ मोहम्मद पिता का नाम: रिमझान खान गृह संख्या : 499 उम्र : 19 लिंग : पुरुष	फोटो उपलब्ध
37	RJ/22/172/255282	निर्वाचक का नाम : अनवर पिता का नाम: जानूख़ां गृह संख्या : 501 उम्र : 68 लिंग : पुरुष	फोटो उपलब्ध	38	RJ/22/172/255577	निर्वाचक का नाम : ऐमणों पति का नाम: अनवर गृह संख्या : 501 उम्र : 65 लिंग : महिला	फोटो उपलब्ध	39	RJ/22/172/255284	निर्वाचक का नाम : सफी पिता का नाम: जानूख़ां गृह संख्या : 501 उम्र : 64 लिंग : पुरुष	फोटो उपलब्ध
40	RJ/22/172/255578	निर्वाचक का नाम : सायबी पति का नाम: सफी गृह संख्या : 501 उम्र : 58 लिंग : महिला	फोटो उपलब्ध	41	RJ/22/172/255141	निर्वाचक का नाम : सुमार पिता का नाम: जानूख़ां गृह संख्या : 501 उम्र : 57 लिंग : पुरुष	फोटो उपलब्ध	42	KLC1594746	निर्वाचक का नाम : सायबी पति का नाम: सुमार खॉं गृह संख्या : 501 उम्र : 50 लिंग : महिला	फोटो उपलब्ध
43	KLC1594753	निर्वाचक का नाम : लालू खॉं पिता का नाम: अनवर खॉं गृह संख्या : 501 उम्र : 46 लिंग : पुरुष	फोटो उपलब्ध	44	NAE0467191	निर्वाचक का नाम : भीखंखा पिता का नाम: अनवर खॉं गृह संख्या : 501 उम्र : 35 लिंग : पुरुष	फोटो उपलब्ध	45	NAE0467209	निर्वाचक का नाम : हनीफ खॉं पिता का नाम: सुमार खॉं गृह संख्या : 501 उम्र : 35 लिंग : पुरुष	फोटो उपलब्ध
46	NAE1609528	निर्वाचक का नाम : आसी बानू पति का नाम: लालू खान गृह संख्या : 501 उम्र : 33 लिंग : महिला	फोटो उपलब्ध	47	NAE1609874	निर्वाचक का नाम : रफी मोहम्मद पिता का नाम: अनवर खान गृह संख्या : 501 उम्र : 26 लिंग : पुरुष	फोटो उपलब्ध	48	NAE1499342	निर्वाचक का नाम : दाउद खा पिता का नाम: शाफ़ी मोहम्मद गृह संख्या : 501 उम्र : 25 लिंग : पुरुष	फोटो उपलब्ध
49	NAE2198869	निर्वाचक का नाम : केसर पति का नाम: भीखे खान गृह संख्या : 501 उम्र : 25 लिंग : महिला	फोटो उपलब्ध	50	NAE2015188	निर्वाचक का नाम : सकीना बानू पति का नाम: दाउद खॉं गृह संख्या : 501 उम्र : 22 लिंग : महिला	फोटो उपलब्ध	51	NAE2145639	निर्वाचक का नाम : मुकेश खान पिता का नाम: सफी मोहम्मद गृह संख्या : 501 उम्र : 21 लिंग : पुरुष	फोटो उपलब्ध
52	NAE2145662	निर्वाचक का नाम : गुलाम खान पिता का नाम: सफी मोहम्मद गृह संख्या : 501 उम्र : 21 लिंग : पुरुष	फोटो उपलब्ध	53	RJ/22/172/255575	निर्वाचक का नाम : सेरू पिता का नाम: नूरेख़ां गृह संख्या : 502 उम्र : 72 लिंग : पुरुष	फोटो उपलब्ध	54	RJ/22/172/255576	निर्वाचक का नाम : सतार पिता का नाम: नूरेख़ां गृह संख्या : 502 उम्र : 67 लिंग : पुरुष	फोटो उपलब्ध
55	RJ/22/172/255698	निर्वाचक का नाम : ऐमणों पति का नाम: सतार गृह संख्या : 502 उम्र : 62 लिंग : महिला	फोटो उपलब्ध	56	KLC1594779	निर्वाचक का नाम : आरब पिता का नाम: नूरेख़ां गृह संख्या : 502 उम्र : 57 लिंग : पुरुष	फोटो उपलब्ध	57	KLC1594787	निर्वाचक का नाम : सभी पति का नाम: शेरू खॉं गृह संख्या : 502 उम्र : 45 लिंग : महिला	फोटो उपलब्ध
58	KLC1594803	निर्वाचक का नाम : सफी खॉं पिता का नाम: शेरूखॉं गृह संख्या : 502 उम्र : 44 लिंग : पुरुष	फोटो उपलब्ध	59	KLC1594795	निर्वाचक का नाम : जमी पति का नाम: आरब खॉं गृह संख्या : 502 उम्र : 43 लिंग : महिला	फोटो उपलब्ध	60	NAE0816249	निर्वाचक का नाम : नेनी पति का नाम: अयूब खॉं गृह संख्या : 502 उम्र : 41 लिंग : महिला	फोटो उपलब्ध

61	NAE0921932	निर्वाचक का नाम : गुलाम खान पिता का नाम: सतार खान गृह संख्या : 502 उम्र : 35 लिंग : पुरुष	फोटो उपलब्ध	62	NAE0816215	निर्वाचक का नाम : मिसरो पति का नाम: गुलाम खां गृह संख्या : 502 उम्र : 33 लिंग : महिला	फोटो उपलब्ध	63	NAE0467217	निर्वाचक का नाम : अयुब खां पिता का नाम: सतार खां गृह संख्या : 502 उम्र : 32 लिंग : पुरुष	फोटो उपलब्ध
64	KLC1594829	निर्वाचक का नाम : सदा पति का नाम: हबीब गृह संख्या : 503 उम्र : 93 लिंग : महिला	फोटो उपलब्ध	65	RJ/22/172/255572	निर्वाचक का नाम : मलूक पिता का नाम: हबीब गृह संख्या : 503 उम्र : 72 लिंग : पुरुष	फोटो उपलब्ध	66	RJ/22/172/255574	निर्वाचक का नाम : हुसैन पिता का नाम: हबीब गृह संख्या : 503 उम्र : 62 लिंग : पुरुष	फोटो उपलब्ध
67	KLC1594837	निर्वाचक का नाम : ईसाक पिता का नाम: हबीब गृह संख्या : 503 उम्र : 57 लिंग : पुरुष	फोटो उपलब्ध	68	NAE0816223	निर्वाचक का नाम : नेनी पति का नाम: हुसैन खां गृह संख्या : 503 उम्र : 53 लिंग : महिला	फोटो उपलब्ध	69	NAE0816231	निर्वाचक का नाम : नेमो पति का नाम: इशाक खां गृह संख्या : 503 उम्र : 43 लिंग : महिला	फोटो उपलब्ध
70	RJ/22/172/255696	निर्वाचक का नाम : सुमार पिता का नाम: उस्मान गृह संख्या : 504 उम्र : 64 लिंग : पुरुष	फोटो उपलब्ध	71	RJ/22/172/255570	निर्वाचक का नाम : मठार पिता का नाम: उस्मान गृह संख्या : 504 उम्र : 60 लिंग : पुरुष	फोटो उपलब्ध	72	KLC1594845	निर्वाचक का नाम : दली पति का नाम: सुमार खां गृह संख्या : 504 उम्र : 45 लिंग : महिला	फोटो उपलब्ध
73	KLC1594852	निर्वाचक का नाम : आसी पति का नाम: मठार खां गृह संख्या : 504 उम्र : 43 लिंग : महिला	फोटो उपलब्ध	74	NAE1946532	निर्वाचक का नाम : दाउद खान पिता का नाम: मठार खान गृह संख्या : 504 उम्र : 22 लिंग : पुरुष	फोटो उपलब्ध	75	RJ/22/172/255566	निर्वाचक का नाम : मीयण पति का नाम: मेरदीन गृह संख्या : 505 उम्र : 75 लिंग : महिला	फोटो उपलब्ध
76	RJ/22/172/255567	निर्वाचक का नाम : साकर पिता का नाम: उस्मान गृह संख्या : 505 उम्र : 72 लिंग : पुरुष	फोटो उपलब्ध	77	KLC1594860	निर्वाचक का नाम : मुरादी पति का नाम: साकर गृह संख्या : 505 उम्र : 69 लिंग : महिला	फोटो उपलब्ध	78	NAE0467241	निर्वाचक का नाम : अलाबक्स पिता का नाम: साकर खां गृह संख्या : 505 उम्र : 35 लिंग : पुरुष	फोटो उपलब्ध
79	NAE0467258	निर्वाचक का नाम : मुकिम खां पिता का नाम: साकर खां गृह संख्या : 505 उम्र : 33 लिंग : पुरुष	फोटो उपलब्ध	80	RJ/22/172/255140	निर्वाचक का नाम : आलम पिता का नाम: अदरीम गृह संख्या : 506 उम्र : 65 लिंग : पुरुष	फोटो उपलब्ध	81	KLC1767417	निर्वाचक का नाम : फूला पति का नाम: आलम गृह संख्या : 506 उम्र : 63 लिंग : महिला	फोटो उपलब्ध
82	RJ/22/172/255563	निर्वाचक का नाम : फौजा पिता का नाम: हयात गृह संख्या : 506 उम्र : 57 लिंग : पुरुष	फोटो उपलब्ध	83	NAE0034348	निर्वाचक का नाम : विलायती पति का नाम: फौजा खां गृह संख्या : 506 उम्र : 54 लिंग : महिला	फोटो उपलब्ध	84	KLC1594878	निर्वाचक का नाम : गफूर खां पिता का नाम: आलम खां गृह संख्या : 506 उम्र : 45 लिंग : पुरुष	फोटो उपलब्ध
85	KLC2114106	निर्वाचक का नाम : विलायती पति का नाम: गफूर खा गृह संख्या : 506 उम्र : 43 लिंग : महिला	फोटो उपलब्ध	86	NAE1222116	निर्वाचक का नाम : मोहम्मद खां पिता का नाम: आलम खां गृह संख्या : 506 उम्र : 27 लिंग : पुरुष	फोटो उपलब्ध	87	RJ/22/172/255695	निर्वाचक का नाम : जमी पति का नाम: लतीब गृह संख्या : 507 उम्र : 80 लिंग : महिला	फोटो उपलब्ध
88	RJ/22/172/256030	निर्वाचक का नाम : सफी पिता का नाम: लतीब गृह संख्या : 507 उम्र : 60 लिंग : पुरुष	फोटो उपलब्ध	89	RJ/22/172/255561	निर्वाचक का नाम : इमाम पिता का नाम: लतीब गृह संख्या : 507 उम्र : 57 लिंग : पुरुष	फोटो उपलब्ध	90	RJ/22/172/255562	निर्वाचक का नाम : हुसैन पिता का नाम: लतीब गृह संख्या : 507 उम्र : 55 लिंग : पुरुष	फोटो उपलब्ध

91	KLC1767458	निर्वाचक का नाम : रोशन पति का नाम: सफीर खॉं गृह संख्या : 507 उम्र : 46 लिंग : महिला	फोटो उपलब्ध	92	KLC2114114	निर्वाचक का नाम : निहाली पति का नाम: इमाम खॉं गृह संख्या : 507 उम्र : 43 लिंग : महिला	फोटो उपलब्ध	93	NAE0291229	निर्वाचक का नाम : लालू पति का नाम: लतीब गृह संख्या : 507 उम्र : 41 लिंग : पुरुष	फोटो उपलब्ध
94	NAE0816264	निर्वाचक का नाम : सायबी पति का नाम: लालू खॉं गृह संख्या : 507 उम्र : 38 लिंग : महिला	फोटो उपलब्ध	95	NAE2148096	निर्वाचक का नाम : हासम खान पिता का नाम: इमाम खान गृह संख्या : 507 उम्र : 20 लिंग : पुरुष	फोटो उपलब्ध	96	NAE2229615	निर्वाचक का नाम : रबीना पिता का नाम: इमाम खान गृह संख्या : 507 उम्र : 19 लिंग : महिला	फोटो उपलब्ध
97	RJ/22/172/255559	निर्वाचक का नाम : वलीमोहम्मद पिता का नाम: दीनेखॉं गृह संख्या : 508 उम्र : 70 लिंग : पुरुष	फोटो उपलब्ध	98	RJ/22/172/255337	निर्वाचक का नाम : इलीयास पिता का नाम: दीनेखॉं गृह संख्या : 508 उम्र : 62 लिंग : पुरुष	फोटो उपलब्ध	99	RJ/22/172/255335	निर्वाचक का नाम : स्माल पिता का नाम: दीनेखॉं गृह संख्या : 508 उम्र : 55 लिंग : पुरुष	फोटो उपलब्ध
100	KLC1767466	निर्वाचक का नाम : सायबी पति का नाम: दूलीहास खॉं गृह संख्या : 508 उम्र : 50 लिंग : महिला	फोटो उपलब्ध	101	KLC1594886	निर्वाचक का नाम : नसीबा पति का नाम: इसमाल खॉं गृह संख्या : 508 उम्र : 48 लिंग : महिला	फोटो उपलब्ध	102	NAE0315911	निर्वाचक का नाम : सकूर खॉं पिता का नाम: वली मोहम्मद गृह संख्या : 508 उम्र : 43 लिंग : पुरुष	फोटो उपलब्ध
103	NAE0921916	निर्वाचक का नाम : लाखा पिता का नाम: वली मोहम्मद गृह संख्या : 508 उम्र : 40 लिंग : पुरुष	फोटो उपलब्ध	104	NAE1691690	निर्वाचक का नाम : मिसार पति का नाम: शकूर केएच गृह संख्या : 508 उम्र : 32 लिंग : महिला	फोटो उपलब्ध	105	NAE0921908	निर्वाचक का नाम : गफूर पिता का नाम: वली मोहम्मद गृह संख्या : 508 उम्र : 31 लिंग : पुरुष	फोटो उपलब्ध
106	RJ/22/172/255151	निर्वाचक का नाम : हवी पति का नाम: हलीम गृह संख्या : 509 उम्र : 60 लिंग : महिला	फोटो उपलब्ध	107	RJ/22/172/255693	निर्वाचक का नाम : मलार पिता का नाम: सरादीन गृह संख्या : 509 उम्र : 53 लिंग : पुरुष	फोटो उपलब्ध	108	KLC1594894	निर्वाचक का नाम : ईसाक खॉं पिता का नाम: सरादीन खॉं गृह संख्या : 509 उम्र : 44 लिंग : पुरुष	फोटो उपलब्ध
109	KLC1767474	निर्वाचक का नाम : नमाजी पति का नाम: मलार खॉं गृह संख्या : 509 उम्र : 43 लिंग : महिला	फोटो उपलब्ध	110	NAE0816710	निर्वाचक का नाम : इकलू पति का नाम: ईशाक खॉं गृह संख्या : 509 उम्र : 41 लिंग : महिला	फोटो उपलब्ध	111	NAE1088970	निर्वाचक का नाम : रहिम खान पिता का नाम: हलीम खान गृह संख्या : 509 उम्र : 34 लिंग : पुरुष	फोटो उपलब्ध
112	NAE0467266	निर्वाचक का नाम : सकूर खॉं पिता का नाम: हलीम खॉं गृह संख्या : 509 उम्र : 32 लिंग : पुरुष	फोटो उपलब्ध	113	NAE1439421	निर्वाचक का नाम : फोटू पति का नाम: रहीम खा गृह संख्या : 509 उम्र : 31 लिंग : महिला	फोटो उपलब्ध	114	NAE1439405	निर्वाचक का नाम : गुलाम खा पिता का नाम: हलीम खा गृह संख्या : 509 उम्र : 27 लिंग : पुरुष	फोटो उपलब्ध
115	NAE1547645	निर्वाचक का नाम : समत खान पिता का नाम: मला खान गृह संख्या : 509 उम्र : 25 लिंग : पुरुष	फोटो उपलब्ध	116	RJ/22/172/255339	निर्वाचक का नाम : हुसैन पिता का नाम: अबदेखॉं गृह संख्या : 510 उम्र : 68 लिंग : पुरुष	फोटो उपलब्ध	117	RJ/22/172/255163	निर्वाचक का नाम : आसी पति का नाम: हुसैन गृह संख्या : 510 उम्र : 65 लिंग : महिला	फोटो उपलब्ध
118	KLC1767482	निर्वाचक का नाम : आरब खॉं पिता का नाम: अबदे खॉं गृह संख्या : 510 उम्र : 48 लिंग : पुरुष	फोटो उपलब्ध	119	KLC1594902	निर्वाचक का नाम : सरीफ खॉं पिता का नाम: हुसैन खॉं गृह संख्या : 510 उम्र : 46 लिंग : पुरुष	फोटो उपलब्ध	120	KLC1594910	निर्वाचक का नाम : लाली पति का नाम: सरीफ खॉं गृह संख्या : 510 उम्र : 45 लिंग : महिला	फोटो उपलब्ध

121 निर्वाचक का नाम : शकुर खाँ पिता का नाम: हुसैन खाँ गृह संख्या : 510 उम्र : 43 लिंग : पुरुष	KLC1594928 फोटो उपलब्ध	122 निर्वाचक का नाम : इदल खाँ पिता का नाम: हुसैन खाँ गृह संख्या : 510 उम्र : 43 लिंग : पुरुष	NAE0315945 फोटो उपलब्ध	123 निर्वाचक का नाम : रसीदो पति का नाम: शकुर खाँ गृह संख्या : 510 उम्र : 41 लिंग : महिला	NAE0816272 फोटो उपलब्ध
124 निर्वाचक का नाम : कुर्बान पिता का नाम: हुसैन खान गृह संख्या : 510 उम्र : 31 लिंग : पुरुष	NAE1088988 फोटो उपलब्ध	125 निर्वाचक का नाम : गनी खान पिता का नाम: हुसैन खान गृह संख्या : 510 उम्र : 28 लिंग : पुरुष	NAE2207827 फोटो उपलब्ध	126 निर्वाचक का नाम : नियामत पति का नाम: अबदेखाँ गृह संख्या : 511 उम्र : 105 लिंग : महिला	RJ/22/172/255152 फोटो उपलब्ध
127 निर्वाचक का नाम : हसन पिता का नाम: अबदेखाँ गृह संख्या : 511 उम्र : 72 लिंग : पुरुष	RJ/22/172/255691 फोटो उपलब्ध	128 निर्वाचक का नाम : अजू पति का नाम: हसन गृह संख्या : 511 उम्र : 70 लिंग : महिला	RJ/22/172/255155 फोटो उपलब्ध	129 निर्वाचक का नाम : आलम पिता का नाम: अबदेखाँ गृह संख्या : 511 उम्र : 63 लिंग : पुरुष	RJ/22/172/255336 फोटो उपलब्ध
130 निर्वाचक का नाम : रिमजान पिता का नाम: अबदेखाँ गृह संख्या : 511 उम्र : 53 लिंग : पुरुष	RJ/22/172/255692 फोटो उपलब्ध	131 निर्वाचक का नाम : मुरादी पति का नाम: रिमजान खाँ गृह संख्या : 511 उम्र : 47 लिंग : महिला	KLC1594944 फोटो उपलब्ध	132 निर्वाचक का नाम : मिसरा पति का नाम: आरबखाँ गृह संख्या : 511 उम्र : 46 लिंग : महिला	KLC1594936 फोटो उपलब्ध
133 निर्वाचक का नाम : रहिम खाँ पिता का नाम: हसन खाँ गृह संख्या : 511 उम्र : 43 लिंग : पुरुष	KLC1594951 फोटो उपलब्ध	134 निर्वाचक का नाम : गनी खाँ पिता का नाम: रमजान खाँ गृह संख्या : 511 उम्र : 31 लिंग : पुरुष	NAE1222124 फोटो उपलब्ध	135 निर्वाचक का नाम : मठार खान पिता का नाम: हसन खान गृह संख्या : 511 उम्र : 31 लिंग : पुरुष	NAE2182848 फोटो उपलब्ध
136 निर्वाचक का नाम : सुमार खाँ पिता का नाम: आलम खाँ गृह संख्या : 511 उम्र : 30 लिंग : पुरुष	NAE1222132 फोटो उपलब्ध	137 निर्वाचक का नाम : शमीर खान पिता का नाम: हसन खान गृह संख्या : 511 उम्र : 30 लिंग : पुरुष	NAE2182814 फोटो उपलब्ध	138 निर्वाचक का नाम : मिशरा पति का नाम: रहीम खान गृह संख्या : 511 उम्र : 30 लिंग : महिला	NAE2183317 फोटो उपलब्ध
139 निर्वाचक का नाम : नज़ीर खान पिता का नाम: हसन खान गृह संख्या : 511 उम्र : 29 लिंग : पुरुष	NAE2182830 फोटो उपलब्ध	140 निर्वाचक का नाम : गुडी बानू पति का नाम: सुमार खाँ गृह संख्या : 511 उम्र : 28 लिंग : महिला	NAE1222140 फोटो उपलब्ध	141 निर्वाचक का नाम : सेरखाँ पिता का नाम: नब्बेखाँ गृह संख्या : 512 उम्र : 67 लिंग : पुरुष	RJ/22/172/255688 फोटो उपलब्ध
142 निर्वाचक का नाम : सकीना पति का नाम: शेरखाँ गृह संख्या : 512 उम्र : 63 लिंग : महिला	RJ/22/172/255149 फोटो उपलब्ध	143 निर्वाचक का नाम : सुजेखाँ पिता का नाम: नूरेखाँ गृह संख्या : 512 उम्र : 43 लिंग : पुरुष	KLC1594977 फोटो उपलब्ध	144 निर्वाचक का नाम : सकुर खान पिता का नाम: नूरे खाँ गृह संख्या : 512 उम्र : 34 लिंग : पुरुष	NAE1222157 फोटो उपलब्ध
145 निर्वाचक का नाम : अमनी बानू पति का नाम: सूजे खान गृह संख्या : 512 उम्र : 30 लिंग : महिला	NAE1894930 फोटो उपलब्ध	146 निर्वाचक का नाम : रहीमों पति का नाम: हाजी गृह संख्या : 513 उम्र : 103 लिंग : महिला	RJ/22/172/255683 फोटो उपलब्ध	147 निर्वाचक का नाम : अमेदखाँ पिता का नाम: हाजी गृह संख्या : 513 उम्र : 64 लिंग : पुरुष	RJ/22/172/255684 फोटो उपलब्ध
148 निर्वाचक का नाम : आसी पति का नाम: अमेदखाँ गृह संख्या : 513 उम्र : 60 लिंग : महिला	RJ/22/172/255685 फोटो उपलब्ध	149 निर्वाचक का नाम : अहिबा पिता का नाम: हाजी गृह संख्या : 513 उम्र : 57 लिंग : पुरुष	RJ/22/172/255686 फोटो उपलब्ध	150 निर्वाचक का नाम : साजन पिता का नाम: हाजी गृह संख्या : 513 उम्र : 53 लिंग : पुरुष	RJ/22/172/256033 फोटो उपलब्ध

151 निर्वाचक का नाम : दली पति का नाम: अईब खॉ गृह संख्या : 513 उम्र : 47 लिंग : महिला	KLC1594985 फोटो उपलब्ध	152 निर्वाचक का नाम : इनायती पति का नाम: सालू मोहम्मद गृह संख्या : 513 उम्र : 38 लिंग : महिला	NAE0816280 फोटो उपलब्ध	153 निर्वाचक का नाम : सालू खान पति का नाम: उम्मेद अली गृह संख्या : 513 उम्र : 38 लिंग : पुरुष	NAE0922120 फोटो उपलब्ध
154 निर्वाचक का नाम : मुराद खान पति का नाम: अमेद अली गृह संख्या : 513 उम्र : 32 लिंग : पुरुष	NAE1000348 फोटो उपलब्ध	155 निर्वाचक का नाम : आमद खान पति का नाम: उम्मेद अली गृह संख्या : 513 उम्र : 30 लिंग : पुरुष	NAE1159268 फोटो उपलब्ध	156 निर्वाचक का नाम : असरफ खान पति का नाम: उम्मेद अली गृह संख्या : 513 उम्र : 26 लिंग : पुरुष	NAE2151140 फोटो उपलब्ध
157 निर्वाचक का नाम : रज़िया पति का नाम: असरफ खान गृह संख्या : 513 उम्र : 24 लिंग : महिला	NAE2151447 फोटो उपलब्ध	158 निर्वाचक का नाम : बरगद पति का नाम: उसमान गृह संख्या : 514 उम्र : 67 लिंग : पुरुष	RJ/22/172/256005 फोटो उपलब्ध	159 निर्वाचक का नाम : भानी पति का नाम: बरगद गृह संख्या : 514 उम्र : 64 लिंग : महिला	RJ/22/172/255680 फोटो उपलब्ध
160 निर्वाचक का नाम : हैदर पति का नाम: उसमान गृह संख्या : 514 उम्र : 62 लिंग : पुरुष	RJ/22/172/256007 फोटो उपलब्ध	161 निर्वाचक का नाम : विलायती पति का नाम: हैदर गृह संख्या : 514 उम्र : 60 लिंग : महिला	RJ/22/172/255681 फोटो उपलब्ध	162 निर्वाचक का नाम : सदीक पति का नाम: उसमान गृह संख्या : 514 उम्र : 58 लिंग : पुरुष	RJ/22/172/256006 फोटो उपलब्ध
163 निर्वाचक का नाम : एमनी पति का नाम: मदत अली गृह संख्या : 514 उम्र : 48 लिंग : महिला	NAE1222165 फोटो उपलब्ध	164 निर्वाचक का नाम : अमिया पति का नाम: सदीक खॉ गृह संख्या : 514 उम्र : 46 लिंग : महिला	KLC1595016 फोटो उपलब्ध	165 निर्वाचक का नाम : अकबर खॉ पति का नाम: बरगद खॉ गृह संख्या : 514 उम्र : 45 लिंग : पुरुष	KLC1595024 फोटो उपलब्ध
166 निर्वाचक का नाम : हुसैन खॉ पति का नाम: बरगद खॉ गृह संख्या : 514 उम्र : 43 लिंग : पुरुष	KLC1595032 फोटो उपलब्ध	167 निर्वाचक का नाम : आसी बानू पति का नाम: अकबर खॉ गृह संख्या : 514 उम्र : 40 लिंग : महिला	NAE1129865 फोटो उपलब्ध	168 निर्वाचक का नाम : शेरू बानू पति का नाम: हुसैनखॉ गृह संख्या : 514 उम्र : 40 लिंग : महिला	NAE1129881 फोटो उपलब्ध
169 निर्वाचक का नाम : हसन पति का नाम: बरगद गृह संख्या : 514 उम्र : 37 लिंग : पुरुष	NAE0922088 फोटो उपलब्ध	170 निर्वाचक का नाम : सेर खान पति का नाम: बरगद गृह संख्या : 514 उम्र : 33 लिंग : पुरुष	NAE0922070 फोटो उपलब्ध	171 निर्वाचक का नाम : गनी खॉ पति का नाम: सादिक खॉ गृह संख्या : 514 उम्र : 28 लिंग : पुरुष	NAE1222173 फोटो उपलब्ध
172 निर्वाचक का नाम : मठार खान पति का नाम: बरगत खान गृह संख्या : 514 उम्र : 28 लिंग : पुरुष	NAE2231520 फोटो उपलब्ध	173 निर्वाचक का नाम : आलम पति का नाम: बरगत खान गृह संख्या : 514 उम्र : 26 लिंग : पुरुष	NAE2231512 फोटो उपलब्ध	174 निर्वाचक का नाम : सलीम खान पति का नाम: हैदर खान गृह संख्या : 514 उम्र : 25 लिंग : पुरुष	NAE1608801 फोटो उपलब्ध
175 निर्वाचक का नाम : निभाब खान पति का नाम: सादिक खान गृह संख्या : 514 उम्र : 25 लिंग : पुरुष	NAE1608884 फोटो उपलब्ध	176 निर्वाचक का नाम : सरीफ खान पति का नाम: हैदर खान गृह संख्या : 514 उम्र : 19 लिंग : पुरुष	NAE2231454 फोटो उपलब्ध	177 निर्वाचक का नाम : दाउद खान पति का नाम: सादिक खान गृह संख्या : 514 उम्र : 19 लिंग : पुरुष	NAE2231470 फोटो उपलब्ध
178 निर्वाचक का नाम : नूरा पति का नाम: अब्दुल्ला गृह संख्या : 515 उम्र : 67 लिंग : पुरुष	KLC1595040 फोटो उपलब्ध	179 निर्वाचक का नाम : लतीब पति का नाम: अब्दुल्ला गृह संख्या : 515 उम्र : 64 लिंग : पुरुष	RJ/22/172/255677 फोटो उपलब्ध	180 निर्वाचक का नाम : शहीदो पति का नाम: लतीब गृह संख्या : 515 उम्र : 60 लिंग : महिला	RJ/22/172/255678 फोटो उपलब्ध

181 निर्वाचक का नाम : सतार खॉ पिता का नाम: लतीब खॉ गृह संख्या : 515 उम्र : 43 लिंग : पुरुष	KLC1595057 फोटो उपलब्ध	182 निर्वाचक का नाम : शफ़ी बानो पति का नाम: सतार केएच गृह संख्या : 515 उम्र : 41 लिंग : महिला	NAE1698737 फोटो उपलब्ध	183 निर्वाचक का नाम : आरभ खान पिता का नाम: लतीब खान गृह संख्या : 515 उम्र : 31 लिंग : पुरुष	NAE2015113 फोटो उपलब्ध
184 निर्वाचक का नाम : सफ़ी बानू पति का नाम: आरभ खान गृह संख्या : 515 उम्र : 28 लिंग : महिला	NAE2048759 फोटो उपलब्ध	185 निर्वाचक का नाम : मेहबूब खान पिता का नाम: लतीब खान गृह संख्या : 515 उम्र : 26 लिंग : पुरुष	NAE2048767 फोटो उपलब्ध	186 निर्वाचक का नाम : हिंदाल खान पिता का नाम: लतीब खान गृह संख्या : 515 उम्र : 24 लिंग : पुरुष	NAE2048783 फोटो उपलब्ध
187 निर्वाचक का नाम : अमरा पिता का नाम: अब्दुल्ला गृह संख्या : 516 उम्र : 87 लिंग : पुरुष	RJ/22/172/255673 फोटो उपलब्ध	188 निर्वाचक का नाम : मरीमों पति का नाम: अमरा गृह संख्या : 516 उम्र : 85 लिंग : महिला	RJ/22/172/255674 फोटो उपलब्ध	189 निर्वाचक का नाम : हयात पिता का नाम: अमरा गृह संख्या : 516 उम्र : 55 लिंग : पुरुष	RJ/22/172/255676 फोटो उपलब्ध
190 निर्वाचक का नाम : रहीम पिता का नाम: हमीद खा गृह संख्या : 516 उम्र : 54 लिंग : पुरुष	RJ/22/172/255112 फोटो उपलब्ध	191 निर्वाचक का नाम : जूली पति का नाम: हयात खा गृह संख्या : 516 उम्र : 46 लिंग : महिला	KLC1595073 फोटो उपलब्ध	192 निर्वाचक का नाम : हसणा पिता का नाम: अमरेखॉ गृह संख्या : 516 उम्र : 44 लिंग : पुरुष	KLC1595065 फोटो उपलब्ध
193 निर्वाचक का नाम : सोनी बानो पति का नाम: हसणा खां गृह संख्या : 516 उम्र : 34 लिंग : महिला	NAE0816298 फोटो उपलब्ध	194 निर्वाचक का नाम : आदम खान पिता का नाम: हयात केएच गृह संख्या : 516 उम्र : 27 लिंग : पुरुष	NAE1699081 फोटो उपलब्ध	195 निर्वाचक का नाम : फ़ारूक केएच पिता का नाम: हयात केएच गृह संख्या : 516 उम्र : 23 लिंग : पुरुष	NAE1698919 फोटो उपलब्ध
196 निर्वाचक का नाम : आलमी पति का नाम: तालबखॉ गृह संख्या : 517 उम्र : 90 लिंग : महिला	RJ/22/172/256016 फोटो उपलब्ध	197 निर्वाचक का नाम : इलीयास पिता का नाम: तालबखॉ गृह संख्या : 517 उम्र : 59 लिंग : पुरुष	RJ/22/172/255019 फोटो उपलब्ध	198 निर्वाचक का नाम : हवी पति का नाम: इलीयास गृह संख्या : 517 उम्र : 57 लिंग : महिला	RJ/22/172/256017 फोटो उपलब्ध
199 निर्वाचक का नाम : बसीर पिता का नाम: तालबखॉ गृह संख्या : 517 उम्र : 53 लिंग : पुरुष	RJ/22/172/255022 फोटो उपलब्ध	200 निर्वाचक का नाम : मिश्रण पति का नाम: बसीर खॉ गृह संख्या : 517 उम्र : 46 लिंग : महिला	KLC1595107 फोटो उपलब्ध	201 निर्वाचक का नाम : हुसैन खॉ पिता का नाम: तालाब खॉ गृह संख्या : 517 उम्र : 43 लिंग : पुरुष	KLC1595081 फोटो उपलब्ध
202 निर्वाचक का नाम : हसणखॉ पिता का नाम: तालबखॉ गृह संख्या : 517 उम्र : 42 लिंग : पुरुष	NAE0681497 फोटो उपलब्ध	203 निर्वाचक का नाम : सोनी पति का नाम: हुसैन खॉ गृह संख्या : 517 उम्र : 41 लिंग : महिला	NAE0816306 फोटो उपलब्ध	204 निर्वाचक का नाम : नानी पति का नाम: हसन खान गृह संख्या : 517 उम्र : 36 लिंग : महिला	NAE1698760 फोटो उपलब्ध
205 निर्वाचक का नाम : सरीफ खान पिता का नाम: इलियास खान गृह संख्या : 517 उम्र : 31 लिंग : पुरुष	NAE0921999 फोटो उपलब्ध	206 निर्वाचक का नाम : इसाक पिता का नाम: इलियास गृह संख्या : 517 उम्र : 26 लिंग : पुरुष	NAE1698539 फोटो उपलब्ध	207 निर्वाचक का नाम : फातमो बानू पति का नाम: सरीफ खान गृह संख्या : 517 उम्र : 25 लिंग : महिला	NAE1850205 फोटो उपलब्ध
208 निर्वाचक का नाम : इस्लाम खान पिता का नाम: हुसैन खान गृह संख्या : 517 उम्र : 19 लिंग : पुरुष	NAE2258309 फोटो उपलब्ध	209 निर्वाचक का नाम : हनीफा पति का नाम: सफीमोहम्मद गृह संख्या : 518 उम्र : 63 लिंग : महिला	RJ/22/172/255671 फोटो उपलब्ध	210 निर्वाचक का नाम : रहमान पिता का नाम: लालदीन गृह संख्या : 518 उम्र : 59 लिंग : पुरुष	RJ/22/172/255020 फोटो उपलब्ध

211	KLC1595123	निर्वाचक का नाम : विलायती पति का नाम: रहमान खॉ गृह संख्या : 518 उम्र : 45 लिंग : महिला	फोटो उपलब्ध	212	NAE0921957	निर्वाचक का नाम : अमीर खान पिता का नाम: सफी मोहम्मद गृह संख्या : 518 उम्र : 38 लिंग : पुरुष	फोटो उपलब्ध	213	NAE0921965	निर्वाचक का नाम : मजीत पिता का नाम: सफी मोहम्मद गृह संख्या : 518 उम्र : 32 लिंग : पुरुष	फोटो उपलब्ध
214	NAE1698703	निर्वाचक का नाम : नेयअलि पति का नाम: आमीर खान गृह संख्या : 518 उम्र : 31 लिंग : महिला	फोटो उपलब्ध	215	NAE1698927	निर्वाचक का नाम : गनी खान पिता का नाम: रहमान केएच गृह संख्या : 518 उम्र : 26 लिंग : पुरुष	फोटो उपलब्ध	216	NAE1699156	निर्वाचक का नाम : सलीम खान पिता का नाम: रहमान गृह संख्या : 518 उम्र : 23 लिंग : पुरुष	फोटो उपलब्ध
217	RJ/22/172/255038	निर्वाचक का नाम : मेरो पति का नाम: मोहम्मद गृह संख्या : 519 उम्र : 80 लिंग : महिला	फोटो उपलब्ध	218	RJ/22/172/255039	निर्वाचक का नाम : रहीम पिता का नाम: मोहम्मद गृह संख्या : 519 उम्र : 63 लिंग : पुरुष	फोटो उपलब्ध	219	RJ/22/172/255667	निर्वाचक का नाम : जीमों पति का नाम: रहीम गृह संख्या : 519 उम्र : 61 लिंग : महिला	फोटो उपलब्ध
220	RJ/22/172/255021	निर्वाचक का नाम : स्माइल पिता का नाम: मोहम्मद गृह संख्या : 519 उम्र : 61 लिंग : पुरुष	फोटो उपलब्ध	221	RJ/22/172/255669	निर्वाचक का नाम : हसन पिता का नाम: मोहम्मद गृह संख्या : 519 उम्र : 53 लिंग : पुरुष	फोटो उपलब्ध	222	NAE2261220	निर्वाचक का नाम : नसीरुद्दीन पिता का नाम: मोहम्मद गृह संख्या : 519 उम्र : 52 लिंग : पुरुष	फोटो उपलब्ध
223	NAE1698828	निर्वाचक का नाम : नानी बानो पति का नाम: इस्माईल केएच गृह संख्या : 519 उम्र : 49 लिंग : महिला	फोटो उपलब्ध	224	KLC1595131	निर्वाचक का नाम : आयशा पति का नाम: नासिरुद्दीन गृह संख्या : 519 उम्र : 46 लिंग : महिला	फोटो उपलब्ध	225	NAE0316265	निर्वाचक का नाम : जनों पति का नाम: सुमार खॉ गृह संख्या : 519 उम्र : 43 लिंग : महिला	फोटो उपलब्ध
226	NAE0922005	निर्वाचक का नाम : आरब खान पिता का नाम: रहीम खान गृह संख्या : 519 उम्र : 41 लिंग : पुरुष	फोटो उपलब्ध	227	NAE1698877	निर्वाचक का नाम : भागी बानो पति का नाम: हसन केएच गृह संख्या : 519 उम्र : 37 लिंग : महिला	फोटो उपलब्ध	228	NAE0922013	निर्वाचक का नाम : फारूख पिता का नाम: रहीम खान गृह संख्या : 519 उम्र : 36 लिंग : पुरुष	फोटो उपलब्ध
229	NAE1698984	निर्वाचक का नाम : सकीना बानो पति का नाम: फारूक केएच गृह संख्या : 519 उम्र : 31 लिंग : महिला	फोटो उपलब्ध	230	NAE1699016	निर्वाचक का नाम : मदीना बानो पिता का नाम: रहीम खान गृह संख्या : 519 उम्र : 29 लिंग : महिला	फोटो उपलब्ध	231	NAE1698620	निर्वाचक का नाम : सदाम खान पिता का नाम: रहीम खान गृह संख्या : 519 उम्र : 27 लिंग : पुरुष	फोटो उपलब्ध
232	NAE1698679	निर्वाचक का नाम : अनीशा पिता का नाम: रहीम खान गृह संख्या : 519 उम्र : 25 लिंग : महिला	फोटो उपलब्ध	233	NAE1783034	निर्वाचक का नाम : अबुबकर पिता का नाम: नसीरुद्दीन गृह संख्या : 519 उम्र : 22 लिंग : पुरुष	फोटो उपलब्ध	234	NAE2135945	निर्वाचक का नाम : मुस्ताक़ अली पिता का नाम: नसीरुद्दीन गृह संख्या : 519 उम्र : 20 लिंग : पुरुष	फोटो उपलब्ध
235	NAE2148690	निर्वाचक का नाम : कुर्बान खान पिता का नाम: रहीम खान गृह संख्या : 519 उम्र : 20 लिंग : पुरुष	फोटो उपलब्ध	236	RJ/22/172/255665	निर्वाचक का नाम : जमी पति का नाम: अली गृह संख्या : 520 उम्र : 75 लिंग : महिला	फोटो उपलब्ध	237	RJ/22/172/255666	निर्वाचक का नाम : हासम पिता का नाम: अली गृह संख्या : 520 उम्र : 55 लिंग : पुरुष	फोटो उपलब्ध
238	KLC1595149	निर्वाचक का नाम : बसीर पिता का नाम: अलीखॉ गृह संख्या : 520 उम्र : 45 लिंग : पुरुष	फोटो उपलब्ध	239	KLC2188977	निर्वाचक का नाम : हिदांल पिता का नाम: अली खॉ गृह संख्या : 520 उम्र : 45 लिंग : पुरुष	फोटो उपलब्ध	240	NAE1222181	निर्वाचक का नाम : बिलारती पति का नाम: सामत खॉ गृह संख्या : 520 उम्र : 44 लिंग : महिला	फोटो उपलब्ध

241	KLC1595156	निर्वाचक का नाम : सरिफा पति का नाम: बसीरखाँ गृह संख्या : 520 उम्र : 43 लिंग : महिला	फोटो उपलब्ध	242	KLC1595164	निर्वाचक का नाम : रोशन पति का नाम: हासन खाँ गृह संख्या : 520 उम्र : 43 लिंग : महिला	फोटो उपलब्ध	243	NAE1222199	निर्वाचक का नाम : सामत खाँ पिता का नाम: अली खाँ गृह संख्या : 520 उम्र : 42 लिंग : पुरुष	फोटो उपलब्ध
244	RJ/22/172/255224	निर्वाचक का नाम : भूरखाँ पिता का नाम: सददीकखाँ गृह संख्या : 521 उम्र : 82 लिंग : पुरुष	फोटो उपलब्ध	245	RJ/22/172/255220	निर्वाचक का नाम : ऐमणी पति का नाम: भूरेखा गृह संख्या : 521 उम्र : 80 लिंग : महिला	फोटो उपलब्ध	246	RJ/22/172/255557	निर्वाचक का नाम : इलीयास पिता का नाम: भूरेखा गृह संख्या : 521 उम्र : 61 लिंग : पुरुष	फोटो उपलब्ध
247	KLC1371293	निर्वाचक का नाम : आरब पिता का नाम: भूरेखाँ गृह संख्या : 521 उम्र : 53 लिंग : पुरुष	फोटो उपलब्ध	248	KLC1595180	निर्वाचक का नाम : केसी पति का नाम: ईलीयास गृह संख्या : 521 उम्र : 48 लिंग : महिला	फोटो उपलब्ध	249	KLC1595198	निर्वाचक का नाम : सुजान खाँ पिता का नाम: भूरेखाँ गृह संख्या : 521 उम्र : 46 लिंग : पुरुष	फोटो उपलब्ध
250	KLC1595214	निर्वाचक का नाम : मुमल पति का नाम: आरबखाँ गृह संख्या : 521 उम्र : 45 लिंग : महिला	फोटो उपलब्ध	251	KLC1595206	निर्वाचक का नाम : हनीफखाँ पिता का नाम: भूरेखाँ गृह संख्या : 521 उम्र : 43 लिंग : पुरुष	फोटो उपलब्ध	252	NAE0816314	निर्वाचक का नाम : रोशन पति का नाम: सुजान खाँ गृह संख्या : 521 उम्र : 41 लिंग : महिला	फोटो उपलब्ध
253	NAE0816322	निर्वाचक का नाम : रोशन पति का नाम: हनीफ खाँ गृह संख्या : 521 उम्र : 41 लिंग : महिला	फोटो उपलब्ध	254	NAE0922096	निर्वाचक का नाम : समीर खान पिता का नाम: भूरा खान गृह संख्या : 521 उम्र : 35 लिंग : पुरुष	फोटो उपलब्ध	255	NAE1154129	निर्वाचक का नाम : रफीक पिता का नाम: इलियास गृह संख्या : 521 उम्र : 33 लिंग : पुरुष	फोटो उपलब्ध
256	NAE1888692	निर्वाचक का नाम : सेमी पिता का नाम: आरब खान गृह संख्या : 521 उम्र : 24 लिंग : महिला	फोटो उपलब्ध	257	NAE1869122	निर्वाचक का नाम : अवेश खाँ पिता का नाम: इलियास खाँ गृह संख्या : 521 उम्र : 23 लिंग : पुरुष	फोटो उपलब्ध	258	NAE1869007	निर्वाचक का नाम : शकीना बानू पति का नाम: अवेश खाँ गृह संख्या : 521 उम्र : 22 लिंग : महिला	फोटो उपलब्ध
259	NAE1888411	निर्वाचक का नाम : गनी खाँ पिता का नाम: आरब खाँ गृह संख्या : 521 उम्र : 22 लिंग : पुरुष	फोटो उपलब्ध	260	NAE1959741	निर्वाचक का नाम : अकबर खाँ पिता का नाम: आरब खाँ गृह संख्या : 521 उम्र : 20 लिंग : पुरुष	फोटो उपलब्ध	261	RJ/22/172/255181	निर्वाचक का नाम : विलायती पति का नाम: आलम गृह संख्या : 522 उम्र : 56 लिंग : महिला	फोटो उपलब्ध
262	NAE2047132	निर्वाचक का नाम : आलम खाँ पिता का नाम: निज़ाम खाँ गृह संख्या : 522 उम्र : 54 लिंग : पुरुष	फोटो उपलब्ध	263	KLC1595222	निर्वाचक का नाम : बरगत खा पिता का नाम: निज़ाम खान गृह संख्या : 522 उम्र : 43 लिंग : पुरुष	फोटो उपलब्ध	264	NAE0816330	निर्वाचक का नाम : जमी पति का नाम: बरगत खाँ गृह संख्या : 522 उम्र : 41 लिंग : महिला	फोटो उपलब्ध
265	NAE0922104	निर्वाचक का नाम : मुश्ताक पिता का नाम: आलम खान गृह संख्या : 522 उम्र : 33 लिंग : पुरुष	फोटो उपलब्ध	266	NAE0922146	निर्वाचक का नाम : वली मोहम्मद पिता का नाम: आलम खान गृह संख्या : 522 उम्र : 32 लिंग : पुरुष	फोटो उपलब्ध	267	NAE1547850	निर्वाचक का नाम : हलीमो बानो पति का नाम: मुस्ताक गृह संख्या : 522 उम्र : 30 लिंग : महिला	फोटो उपलब्ध
268	NAE2219665	निर्वाचक का नाम : शाबीर खान पिता का नाम: आलम खान गृह संख्या : 522 उम्र : 22 लिंग : पुरुष	फोटो उपलब्ध	269	NAE2047496	निर्वाचक का नाम : ताजू पिता का नाम: हमीदखाँ गृह संख्या : 523 उम्र : 62 लिंग : पुरुष	फोटो उपलब्ध	270	RJ/22/172/255182	निर्वाचक का नाम : बली पति का नाम: ताजू गृह संख्या : 523 उम्र : 60 लिंग : महिला	फोटो उपलब्ध

271	RJ/22/172/255340	निर्वाचक का नाम : सफी पिता का नाम: हमीदखां गृह संख्या : 523 उम्र : 53 लिंग : पुरुष	फोटो उपलब्ध	272	KLC1595230	निर्वाचक का नाम : सफी पति का नाम: सफीखाँ गृह संख्या : 523 उम्र : 50 लिंग : महिला	फोटो उपलब्ध	273	NAE0922153	निर्वाचक का नाम : हैदर खा पिता का नाम: ताजीब खान गृह संख्या : 523 उम्र : 32 लिंग : पुरुष	फोटो उपलब्ध
274	NAE1716596	निर्वाचक का नाम : दाउद खान पिता का नाम: शफे खान गृह संख्या : 523 उम्र : 29 लिंग : पुरुष	फोटो उपलब्ध	275	NAE1222207	निर्वाचक का नाम : सकीना बानू पति का नाम: हियाल खाँ गृह संख्या : 523 उम्र : 27 लिंग : महिला	फोटो उपलब्ध	276	NAE2182822	निर्वाचक का नाम : शाहबूद खान पिता का नाम: शफे खान गृह संख्या : 523 उम्र : 25 लिंग : पुरुष	फोटो उपलब्ध
277	NAE1869478	निर्वाचक का नाम : फ़िरोज़ खाँ पिता का नाम: शफे खाँ गृह संख्या : 523 उम्र : 23 लिंग : पुरुष	फोटो उपलब्ध	278	RJ/22/172/255302	निर्वाचक का नाम : हबी पति का नाम: हमीदखाँ गृह संख्या : 524 उम्र : 93 लिंग : महिला	फोटो उपलब्ध	279	RJ/22/172/255555	निर्वाचक का नाम : सुमार पिता का नाम: हमीदखाँ गृह संख्या : 524 उम्र : 64 लिंग : पुरुष	फोटो उपलब्ध
280	RJ/22/172/255183	निर्वाचक का नाम : ऐलो पति का नाम: सुमार गृह संख्या : 524 उम्र : 60 लिंग : महिला	फोटो उपलब्ध	281	RJ/22/172/255554	निर्वाचक का नाम : अबा पिता का नाम: जानू गृह संख्या : 524 उम्र : 54 लिंग : महिला	फोटो उपलब्ध	282	KLC2188613	निर्वाचक का नाम : महबूब खाँ पिता का नाम: सुमार खाँ गृह संख्या : 524 उम्र : 47 लिंग : पुरुष	फोटो उपलब्ध
283	KLC1595248	निर्वाचक का नाम : सकूर खाँ पिता का नाम: हमिदा गृह संख्या : 524 उम्र : 46 लिंग : पुरुष	फोटो उपलब्ध	284	KLC1595255	निर्वाचक का नाम : झिणी पति का नाम: रहिमखाँ गृह संख्या : 524 उम्र : 46 लिंग : महिला	फोटो उपलब्ध	285	NAE0921940	निर्वाचक का नाम : हिन्दाल पिता का नाम: सुमार खान गृह संख्या : 524 उम्र : 45 लिंग : पुरुष	फोटो उपलब्ध
286	NAE0921973	निर्वाचक का नाम : गनी खान पिता का नाम: सुमार खान गृह संख्या : 524 उम्र : 42 लिंग : पुरुष	फोटो उपलब्ध	287	NAE0816348	निर्वाचक का नाम : मूमल पति का नाम: शकूर खाँ गृह संख्या : 524 उम्र : 41 लिंग : महिला	फोटो उपलब्ध	288	NAE1222215	निर्वाचक का नाम : सायरो बानू पति का नाम: हिन्दाल खाँ गृह संख्या : 524 उम्र : 35 लिंग : महिला	फोटो उपलब्ध
289	NAE1159342	निर्वाचक का नाम : सभौरा पति का नाम: महबूब खाँ गृह संख्या : 524 उम्र : 34 लिंग : महिला	फोटो उपलब्ध	290	NAE1938505	निर्वाचक का नाम : समी पति का नाम: हनीफ़ खान गृह संख्या : 524 उम्र : 33 लिंग : महिला	फोटो उपलब्ध	291	NAE1502079	निर्वाचक का नाम : बीरबल खान पिता का नाम: रहीम खान गृह संख्या : 524 उम्र : 27 लिंग : पुरुष	फोटो उपलब्ध
292	NAE1850023	निर्वाचक का नाम : साजन खान पिता का नाम: सुमार खान गृह संख्या : 524 उम्र : 27 लिंग : पुरुष	फोटो उपलब्ध	293	NAE1372689	निर्वाचक का नाम : शरीफ खान पिता का नाम: सूमार खाँ गृह संख्या : 524 उम्र : 26 लिंग : पुरुष	फोटो उपलब्ध	294	NAE1499318	निर्वाचक का नाम : शौकत खान पिता का नाम: रहीम खान गृह संख्या : 524 उम्र : 26 लिंग : पुरुष	फोटो उपलब्ध
295	NAE1868892	निर्वाचक का नाम : मरीमो बानू पति का नाम: शौकत खाँ गृह संख्या : 524 उम्र : 26 लिंग : महिला	फोटो उपलब्ध	296	NAE1869262	निर्वाचक का नाम : क़ुर्बान खाँ पिता का नाम: रहीम खाँ गृह संख्या : 524 उम्र : 23 लिंग : पुरुष	फोटो उपलब्ध	297	NAE2144830	निर्वाचक का नाम : अफ़शाना खातून पति का नाम: शरीफ खान गृह संख्या : 524 उम्र : 21 लिंग : महिला	फोटो उपलब्ध
298	NAE2145845	निर्वाचक का नाम : रागनी खातून पति का नाम: साजन खान गृह संख्या : 524 उम्र : 20 लिंग : महिला	फोटो उपलब्ध	299	RJ/22/172/255351	निर्वाचक का नाम : मीरू पिता का नाम: अदरीम गृह संख्या : 525 उम्र : 72 लिंग : पुरुष	फोटो उपलब्ध	300	KLC1371285	निर्वाचक का नाम : मीयण पति का नाम: सत्तार गृह संख्या : 525 उम्र : 60 लिंग : महिला	फोटो उपलब्ध

301 निर्वाचक का नाम : सुजे खॉ पिता का नाम: पिरू खॉ गृह संख्या : 525 उम्र : 43 लिंग : पुरुष	KLC1595271 फोटो उपलब्ध	302 निर्वाचक का नाम : रोशन पति का नाम: मेहबु खॉ गृह संख्या : 525 उम्र : 40 लिंग : महिला	NAE0034686 फोटो उपलब्ध	303 निर्वाचक का नाम : सलीम पिता का नाम: मीरू खान गृह संख्या : 525 उम्र : 39 लिंग : पुरुष	NAE0921981 फोटो उपलब्ध
304 निर्वाचक का नाम : सरीफ खॉ पिता का नाम: सतार खॉ गृह संख्या : 525 उम्र : 34 लिंग : पुरुष	NAE0605527 फोटो उपलब्ध	305 निर्वाचक का नाम : गुलाम खॉ पिता का नाम: सतार खॉ गृह संख्या : 525 उम्र : 33 लिंग : पुरुष	NAE0605535 फोटो उपलब्ध	306 निर्वाचक का नाम : भागो बानू पति का नाम: सलीम खॉ गृह संख्या : 525 उम्र : 32 लिंग : महिला	NAE0816355 फोटो उपलब्ध
307 निर्वाचक का नाम : बलिया बानु पति का नाम: सरीफ खान गृह संख्या : 525 उम्र : 30 लिंग : महिला	NAE1159318 फोटो उपलब्ध	308 निर्वाचक का नाम : हेदर खॉ पिता का नाम: सतार खॉ गृह संख्या : 525 उम्र : 29 लिंग : पुरुष	NAE0946970 फोटो उपलब्ध	309 निर्वाचक का नाम : सहीदो बानो पति का नाम: हैदर खान गृह संख्या : 525 उम्र : 27 लिंग : महिला	NAE1499326 फोटो उपलब्ध
310 निर्वाचक का नाम : मका पिता का नाम: जमाहाजी गृह संख्या : 526 उम्र : 72 लिंग : पुरुष	RJ/22/172/255145 फोटो उपलब्ध	311 निर्वाचक का नाम : मुरादी पति का नाम: मका गृह संख्या : 526 उम्र : 70 लिंग : महिला	RJ/22/172/256032 फोटो उपलब्ध	312 निर्वाचक का नाम : आमद पिता का नाम: जमाहाजी गृह संख्या : 526 उम्र : 67 लिंग : पुरुष	RJ/22/172/255548 फोटो उपलब्ध
313 निर्वाचक का नाम : मखणों पति का नाम: आमद गृह संख्या : 526 उम्र : 64 लिंग : महिला	RJ/22/172/255549 फोटो उपलब्ध	314 निर्वाचक का नाम : जुसा पिता का नाम: जमाहाजी गृह संख्या : 526 उम्र : 55 लिंग : पुरुष	RJ/22/172/255551 फोटो उपलब्ध	315 निर्वाचक का नाम : रहीम खॉ पिता का नाम: मक्के खॉ गृह संख्या : 526 उम्र : 50 लिंग : पुरुष	KLC1595305 फोटो उपलब्ध
316 निर्वाचक का नाम : आलम खॉ पिता का नाम: मके खॉ गृह संख्या : 526 उम्र : 45 लिंग : पुरुष	KLC1595297 फोटो उपलब्ध	317 निर्वाचक का नाम : विलायती पति का नाम: जुसा खॉ गृह संख्या : 526 उम्र : 43 लिंग : महिला	KLC1595289 फोटो उपलब्ध	318 निर्वाचक का नाम : अमनित पति का नाम: रहीमखा गृह संख्या : 526 उम्र : 40 लिंग : महिला	NAE0681505 फोटो उपलब्ध
319 निर्वाचक का नाम : शोकत खान पिता का नाम: आमद खान गृह संख्या : 526 उम्र : 35 लिंग : पुरुष	NAE1131648 फोटो उपलब्ध	320 निर्वाचक का नाम : कासम खान पिता का नाम: आमद खान गृह संख्या : 526 उम्र : 33 लिंग : पुरुष	NAE1131655 फोटो उपलब्ध	321 निर्वाचक का नाम : मूमल पति का नाम: आलम खान गृह संख्या : 526 उम्र : 33 लिंग : महिला	NAE1131671 फोटो उपलब्ध
322 निर्वाचक का नाम : आरभ खान पिता का नाम: मखे खान गृह संख्या : 526 उम्र : 32 लिंग : पुरुष	NAE0921890 फोटो उपलब्ध	323 निर्वाचक का नाम : मरिमो बानू पति का नाम: आरब खान गृह संख्या : 526 उम्र : 31 लिंग : महिला	NAE1131663 फोटो उपलब्ध	324 निर्वाचक का नाम : करीमो पति का नाम: शौकत खॉ गृह संख्या : 526 उम्र : 31 लिंग : महिला	NAE0816363 फोटो उपलब्ध
325 निर्वाचक का नाम : हलीमो बानो पति का नाम: कासम खान गृह संख्या : 526 उम्र : 29 लिंग : महिला	NAE1609890 फोटो उपलब्ध	326 निर्वाचक का नाम : केसर बानु पति का नाम: गनी खान गृह संख्या : 526 उम्र : 27 लिंग : महिला	NAE1502830 फोटो उपलब्ध	327 निर्वाचक का नाम : सुलतान खान पिता का नाम: मेक खान गृह संख्या : 526 उम्र : 26 लिंग : पुरुष	NAE1502988 फोटो उपलब्ध
328 निर्वाचक का नाम : समेर खान पिता का नाम: आदम खान गृह संख्या : 526 उम्र : 24 लिंग : पुरुष	NAE1609643 फोटो उपलब्ध	329 निर्वाचक का नाम : तजू पति का नाम: कमालखॉ गृह संख्या : 527 उम्र : 93 लिंग : महिला	RJ/22/172/255016 फोटो उपलब्ध	330 निर्वाचक का नाम : मोमद पिता का नाम: कमालखॉ गृह संख्या : 527 उम्र : 72 लिंग : पुरुष	RJ/22/172/255018 फोटो उपलब्ध

विधान सभा क्षेत्र की संख्या व नाम : 143-भीनमाल
अनुभाग की संख्या व नाम : 1-सिन्धीयों की ढाणी,बागोड़ा

331	RJ/22/172/255014	निर्वाचक का नाम : हवी पति का नाम: मोमद गृह संख्या : 527 उम्र : 67 लिंग : महिला	फोटो उपलब्ध	332	RJ/22/172/255015	निर्वाचक का नाम : बसीरखां पिता का नाम: कमालखां गृह संख्या : 527 उम्र : 67 लिंग : पुरुष	फोटो उपलब्ध	333	RJ/22/172/255662	निर्वाचक का नाम : आसी पति का नाम: बशीरखां गृह संख्या : 527 उम्र : 64 लिंग : महिला	फोटो उपलब्ध
334	RJ/22/172/255663	निर्वाचक का नाम : रिमजानखां पिता का नाम: कमालखां गृह संख्या : 527 उम्र : 55 लिंग : पुरुष	फोटो उपलब्ध	335	KLC1595362	निर्वाचक का नाम : सफू पति का नाम: रिमझान खाँ गृह संख्या : 527 उम्र : 50 लिंग : महिला	फोटो उपलब्ध	336	KLC1595347	निर्वाचक का नाम : धापू पति का नाम: भुदे खाँ गृह संख्या : 527 उम्र : 47 लिंग : महिला	फोटो उपलब्ध
337	KLC1595339	निर्वाचक का नाम : गफूर खाँ पिता का नाम: बशीर खाँ गृह संख्या : 527 उम्र : 46 लिंग : पुरुष	फोटो उपलब्ध	338	KLC1595313	निर्वाचक का नाम : शकूर खाँ पिता का नाम: बशीर खाँ गृह संख्या : 527 उम्र : 45 लिंग : पुरुष	फोटो उपलब्ध	339	KLC1595321	निर्वाचक का नाम : लाली पति का नाम: गफूर खाँ गृह संख्या : 527 उम्र : 45 लिंग : महिला	फोटो उपलब्ध
340	NAE0368274	निर्वाचक का नाम : विस्मला पति का नाम: शकूर खां गृह संख्या : 527 उम्र : 39 लिंग : महिला	फोटो उपलब्ध	341	NAE0922062	निर्वाचक का नाम : आदम खान पिता का नाम: मोहम्मद खान गृह संख्या : 527 उम्र : 35 लिंग : पुरुष	फोटो उपलब्ध	342	NAE0368266	निर्वाचक का नाम : शरीफ खां पिता का नाम: वसीर खां गृह संख्या : 527 उम्र : 34 लिंग : पुरुष	फोटो उपलब्ध
343	NAE0816371	निर्वाचक का नाम : मूलम पति का नाम: आदम खां गृह संख्या : 527 उम्र : 34 लिंग : महिला	फोटो उपलब्ध	344	NAE0816389	निर्वाचक का नाम : झीणी बानू पति का नाम: गनी खां गृह संख्या : 527 उम्र : 33 लिंग : महिला	फोटो उपलब्ध	345	NAE0922161	निर्वाचक का नाम : गनी खान पिता का नाम: मोहबत्त खान गृह संख्या : 527 उम्र : 31 लिंग : पुरुष	फोटो उपलब्ध
346	NAE1589795	निर्वाचक का नाम : रज़ाक खान पिता का नाम: मोहम्मद खान गृह संख्या : 527 उम्र : 28 लिंग : पुरुष	फोटो उपलब्ध	347	NAE1547892	निर्वाचक का नाम : नसरयाल खान पिता का नाम: गफूर खान गृह संख्या : 527 उम्र : 25 लिंग : पुरुष	फोटो उपलब्ध	348	NAE1591007	निर्वाचक का नाम : सुलतान खान पिता का नाम: बशीर खान गृह संख्या : 527 उम्र : 24 लिंग : पुरुष	फोटो उपलब्ध
349	NAE2258358	निर्वाचक का नाम : अलताफ पिता का नाम: आरब खान गृह संख्या : 527 उम्र : 19 लिंग : पुरुष	फोटो उपलब्ध	350	RJ/22/172/256034	निर्वाचक का नाम : हबास पिता का नाम: तालबखां गृह संख्या : 528 उम्र : 70 लिंग : पुरुष	फोटो उपलब्ध	351	KLC1595370	निर्वाचक का नाम : सायबी पति का नाम: हबास गृह संख्या : 528 उम्र : 68 लिंग : महिला	फोटो उपलब्ध
352	RJ/22/172/255660	निर्वाचक का नाम : सौभास पिता का नाम: तालबखां गृह संख्या : 528 उम्र : 57 लिंग : पुरुष	फोटो उपलब्ध	353	NAE0922021	निर्वाचक का नाम : हैदर खान पिता का नाम: हबास खान गृह संख्या : 528 उम्र : 32 लिंग : पुरुष	फोटो उपलब्ध	354	NAE1608413	निर्वाचक का नाम : उमती बानो पति का नाम: हैदर खान गृह संख्या : 528 उम्र : 26 लिंग : महिला	फोटो उपलब्ध
355	NAE2060135	निर्वाचक का नाम : सोमत खान पिता का नाम: हबाश खान गृह संख्या : 528 उम्र : 24 लिंग : पुरुष	फोटो उपलब्ध	356	RJ/22/172/255547	निर्वाचक का नाम : ईसा पिता का नाम: ईब्राहीम गृह संख्या : 529 उम्र : 70 लिंग : पुरुष	फोटो उपलब्ध	357	RJ/22/172/255659	निर्वाचक का नाम : मुरादी पति का नाम: ईसा गृह संख्या : 529 उम्र : 63 लिंग : महिला	फोटो उपलब्ध
358	KLC2188811	निर्वाचक का नाम : सोकतरखां पिता का नाम: ईसाखां गृह संख्या : 529 उम्र : 44 लिंग : पुरुष	फोटो उपलब्ध	359	RJ/22/172/255656	निर्वाचक का नाम : रूपी पति का नाम: इब्राहीम गृह संख्या : 530 उम्र : 97 लिंग : महिला	फोटो उपलब्ध	360	KLC1461284	निर्वाचक का नाम : जमी पति का नाम: मीरूखां गृह संख्या : 530 उम्र : 75 लिंग : महिला	फोटो उपलब्ध

361	RJ/22/172/256004	निर्वाचक का नाम : जुसा पिता का नाम: इब्राहीम गृह संख्या : 530 उम्र : 62 लिंग : पुरुष	फोटो उपलब्ध	362	RJ/22/172/255657	निर्वाचक का नाम : विलायती पति का नाम: जुसा गृह संख्या : 530 उम्र : 58 लिंग : महिला	फोटो उपलब्ध	363	RJ/22/172/255162	निर्वाचक का नाम : अली पिता का नाम: ईब्राहीम गृह संख्या : 530 उम्र : 57 लिंग : पुरुष	फोटो उपलब्ध
364	RJ/22/172/255658	निर्वाचक का नाम : विलायती पति का नाम: अली गृह संख्या : 530 उम्र : 55 लिंग : महिला	फोटो उपलब्ध	365	RJ/22/172/255655	निर्वाचक का नाम : मठार पिता का नाम: मीरूखां गृह संख्या : 530 उम्र : 53 लिंग : पुरुष	फोटो उपलब्ध	366	KLC1595388	निर्वाचक का नाम : आलमखाँ पिता का नाम: मीरूखाँ गृह संख्या : 530 उम्र : 50 लिंग : पुरुष	फोटो उपलब्ध
367	KLC2188779	निर्वाचक का नाम : भांगी पति का नाम: आलम खाँ गृह संख्या : 530 उम्र : 49 लिंग : महिला	फोटो उपलब्ध	368	KLC1841469	निर्वाचक का नाम : सुभानी पति का नाम: मठार खाँ गृह संख्या : 530 उम्र : 47 लिंग : महिला	फोटो उपलब्ध	369	NAE0034819	निर्वाचक का नाम : मैहबूबखाँ पिता का नाम: मीरूखाँ गृह संख्या : 530 उम्र : 45 लिंग : पुरुष	फोटो उपलब्ध
370	KLC2188795	निर्वाचक का नाम : रमझान खाँ पिता का नाम: मीरू खाँ गृह संख्या : 530 उम्र : 44 लिंग : पुरुष	फोटो उपलब्ध	371	NAE0034827	निर्वाचक का नाम : रोशन कुमार पति का नाम: मेहबुबा गृह संख्या : 530 उम्र : 41 लिंग : महिला	फोटो उपलब्ध	372	NAE0034785	निर्वाचक का नाम : आबू खान पिता का नाम: मीरू खा गृह संख्या : 530 उम्र : 40 लिंग : पुरुष	फोटो उपलब्ध
373	NAE1131697	निर्वाचक का नाम : गनी खान पिता का नाम: जुसे खान गृह संख्या : 530 उम्र : 35 लिंग : पुरुष	फोटो उपलब्ध	374	NAE0816397	निर्वाचक का नाम : जली पति का नाम: आबू खाँ गृह संख्या : 530 उम्र : 32 लिंग : महिला	फोटो उपलब्ध	375	RJ/22/172/255049	निर्वाचक का नाम : मुसा पिता का नाम: हाजीखाँ गृह संख्या : 531 उम्र : 72 लिंग : पुरुष	फोटो उपलब्ध
376	RJ/22/172/255043	निर्वाचक का नाम : गुली पति का नाम: मुसा गृह संख्या : 531 उम्र : 70 लिंग : महिला	फोटो उपलब्ध	377	KLC1595412	निर्वाचक का नाम : सुमार खाँ पिता का नाम: सतार खाँ गृह संख्या : 531 उम्र : 45 लिंग : पुरुष	फोटो उपलब्ध	378	KLC1595420	निर्वाचक का नाम : सलीम खाँ पिता का नाम: मूसे खाँ गृह संख्या : 531 उम्र : 45 लिंग : पुरुष	फोटो उपलब्ध
379	KLC1595438	निर्वाचक का नाम : मेहबूब खाँ पिता का नाम: मूसे खाँ गृह संख्या : 531 उम्र : 43 लिंग : पुरुष	फोटो उपलब्ध	380	KLC1595396	निर्वाचक का नाम : जलामी पति का नाम: महबूब खाँ गृह संख्या : 531 उम्र : 43 लिंग : महिला	फोटो उपलब्ध	381	KLC1595404	निर्वाचक का नाम : हमीर खाँ पिता का नाम: सतार खाँ गृह संख्या : 531 उम्र : 43 लिंग : पुरुष	फोटो उपलब्ध
382	NAE0816413	निर्वाचक का नाम : धापू बानो पति का नाम: हमीर खाँ गृह संख्या : 531 उम्र : 38 लिंग : महिला	फोटो उपलब्ध	383	NAE0816405	निर्वाचक का नाम : खुरसन बानू पति का नाम: सलीम खाँ गृह संख्या : 531 उम्र : 37 लिंग : महिला	फोटो उपलब्ध	384	NAE1836147	निर्वाचक का नाम : रजाक खाँ पिता का नाम: कालू खाँ गृह संख्या : 531 उम्र : 22 लिंग : पुरुष	फोटो उपलब्ध
385	NAE2149219	निर्वाचक का नाम : अनवर खान पिता का नाम: सुमार खान गृह संख्या : 531 उम्र : 19 लिंग : पुरुष	फोटो उपलब्ध	386	RJ/22/172/255047	निर्वाचक का नाम : सतार पिता का नाम: दीनेखाँ गृह संख्या : 532 उम्र : 68 लिंग : पुरुष	फोटो उपलब्ध	387	RJ/22/172/255045	निर्वाचक का नाम : सायबी पति का नाम: सतार गृह संख्या : 532 उम्र : 65 लिंग : महिला	फोटो उपलब्ध
388	NAE0922112	निर्वाचक का नाम : असबर खान पिता का नाम: सतार खान गृह संख्या : 532 उम्र : 35 लिंग : पुरुष	फोटो उपलब्ध	389	NAE0605550	निर्वाचक का नाम : पारसाराम पिता का नाम: हकाराम गृह संख्या : 533 उम्र : 38 लिंग : पुरुष	फोटो उपलब्ध	390	NAE0605568	निर्वाचक का नाम : सूकी दवी पति का नाम: पारसाराम गृह संख्या : 533 उम्र : 38 लिंग : महिला	फोटो उपलब्ध

391	NAE0605576	निर्वाचक का नाम : रानी देवी पति का नाम: मोडाराम गृह संख्या : 533 उम्र : 36 लिंग : महिला	फोटो उपलब्ध	392	NAE0175265	निर्वाचक का नाम : गणपतसिंह पिता का नाम: हंजार सिंह गृह संख्या : 707 उम्र : 38 लिंग : पुरुष	फोटो उपलब्ध	393	NAE0605543	निर्वाचक का नाम : रेशम कंवर पति का नाम: गणपत सिंह गृह संख्या : 707 उम्र : 36 लिंग : महिला	फोटो उपलब्ध
394	NAE1222314	निर्वाचक का नाम : इम्टि बनू पति का नाम: मुकीम खान गृह संख्या : 707 उम्र : 35 लिंग : महिला	फोटो उपलब्ध	395	NAE1222298	निर्वाचक का नाम : सहिदी पति का नाम: अलाबक्स खान गृह संख्या : 707 उम्र : 32 लिंग : महिला	फोटो उपलब्ध	396	NAE1222322	निर्वाचक का नाम : रोशन बनू पति का नाम: रमजान गृह संख्या : 707 उम्र : 32 लिंग : महिला	फोटो उपलब्ध
397	NAE1222371	निर्वाचक का नाम : सकीना बनू पति का नाम: शमीर खान गृह संख्या : 707 उम्र : 32 लिंग : महिला	फोटो उपलब्ध	398	NAE1222223	निर्वाचक का नाम : रोशन बनू पति का नाम: जमाल खान गृह संख्या : 707 उम्र : 31 लिंग : महिला	फोटो उपलब्ध	399	NAE1222389	निर्वाचक का नाम : सदम खान पिता का नाम: स्तर खान गृह संख्या : 707 उम्र : 31 लिंग : पुरुष	फोटो उपलब्ध
400	NAE1222249	निर्वाचक का नाम : सुमार खान पिता का नाम: जुसफ खान गृह संख्या : 707 उम्र : 31 लिंग : पुरुष	फोटो उपलब्ध	401	NAE1222272	निर्वाचक का नाम : रोशन बनू पति का नाम: असरफ गृह संख्या : 707 उम्र : 30 लिंग : महिला	फोटो उपलब्ध	402	NAE1222256	निर्वाचक का नाम : कुर्मा पिता का नाम: जुसब खान गृह संख्या : 707 उम्र : 29 लिंग : पुरुष	फोटो उपलब्ध
403	NAE1222330	निर्वाचक का नाम : गुलाम खान पिता का नाम: अली खान गृह संख्या : 707 उम्र : 29 लिंग : पुरुष	फोटो उपलब्ध	404	NAE2149169	निर्वाचक का नाम : ज़रीना बनू पति का नाम: सुमार खा गृह संख्या : 707 उम्र : 28 लिंग : महिला	फोटो उपलब्ध	405	NAE1222231	निर्वाचक का नाम : शरीफ खान पिता का नाम: सुमार खान गृह संख्या : 707 उम्र : 27 लिंग : पुरुष	फोटो उपलब्ध
406	NAE1222264	निर्वाचक का नाम : गाणी खान पिता का नाम: सफी मोहम्मद गृह संख्या : 707 उम्र : 27 लिंग : पुरुष	फोटो उपलब्ध	407	NAE1222306	निर्वाचक का नाम : आसवन खान पिता का नाम: कालू खान गृह संख्या : 707 उम्र : 27 लिंग : पुरुष	फोटो उपलब्ध	408	NAE1222348	निर्वाचक का नाम : अकबर खान पिता का नाम: रमजान खान गृह संख्या : 707 उम्र : 27 लिंग : पुरुष	फोटो उपलब्ध
409	NAE1222355	निर्वाचक का नाम : राजाल बनू पति का नाम: गुलाम खान गृह संख्या : 707 उम्र : 27 लिंग : महिला	फोटो उपलब्ध	410	NAE1222363	निर्वाचक का नाम : अमनी पति का नाम: देउद खान गृह संख्या : 707 उम्र : 27 लिंग : महिला	फोटो उपलब्ध				

411	KLC1595446	निर्वाचक का नाम : राधा पति का नाम: हका गृह संख्या : 533 उम्र : 80 लिंग : महिला	फोटो उपलब्ध	412	RJ/22/172/255653	निर्वाचक का नाम : मटा पिता का नाम: हका गृह संख्या : 533 उम्र : 54 लिंग : पुरुष	फोटो उपलब्ध	413	KLC2044063	निर्वाचक का नाम : दाइमीदेवी पति का नाम: मटाराम गृह संख्या : 533 उम्र : 50 लिंग : महिला	फोटो उपलब्ध
414	NAE0316000	निर्वाचक का नाम : मोड़ाराम पिता का नाम: हकाराम गृह संख्या : 533 उम्र : 44 लिंग : पुरुष	फोटो उपलब्ध	415	RJ/22/172/255543	निर्वाचक का नाम : गुनी पति का नाम: रूगनाथा गृह संख्या : 534 उम्र : 85 लिंग : महिला	फोटो उपलब्ध	416	RJ/22/172/255398	निर्वाचक का नाम : गजा पिता का नाम: कर्मी गृह संख्या : 534 उम्र : 82 लिंग : पुरुष	फोटो उपलब्ध
417	RJ/22/172/255544	निर्वाचक का नाम : हुआ पति का नाम: गजा गृह संख्या : 534 उम्र : 80 लिंग : महिला	फोटो उपलब्ध	418	RJ/22/172/255545	निर्वाचक का नाम : पदमा पिता का नाम: करमी गृह संख्या : 534 उम्र : 64 लिंग : पुरुष	फोटो उपलब्ध	419	NAE0467274	निर्वाचक का नाम : हीराराम पिता का नाम: रूगनाथाराम गृह संख्या : 534 उम्र : 38 लिंग : पुरुष	फोटो उपलब्ध
420	NAE0922195	निर्वाचक का नाम : सांवला पिता का नाम: गजाराम गृह संख्या : 534 उम्र : 37 लिंग : पुरुष	फोटो उपलब्ध	421	NAE0467290	निर्वाचक का नाम : छगनाराम पिता का नाम: रूगनाथाराम गृह संख्या : 534 उम्र : 36 लिंग : पुरुष	फोटो उपलब्ध	422	NAE0467308	निर्वाचक का नाम : चम्पा देवी पति का नाम: छगनाराम गृह संख्या : 534 उम्र : 34 लिंग : महिला	फोटो उपलब्ध
423	NAE0467282	निर्वाचक का नाम : ज्योति देवी पति का नाम: हिराराम गृह संख्या : 534 उम्र : 34 लिंग : महिला	फोटो उपलब्ध	424	NAE0467316	निर्वाचक का नाम : पारसाराम पिता का नाम: पदमाराम गृह संख्या : 534 उम्र : 32 लिंग : पुरुष	फोटो उपलब्ध	425	NAE0922179	निर्वाचक का नाम : गणेशाराम पिता का नाम: रूगनाथाराम गृह संख्या : 534 उम्र : 32 लिंग : पुरुष	फोटो उपलब्ध
426	NAE0922187	निर्वाचक का नाम : शैतान पिता का नाम: गजाराम गृह संख्या : 534 उम्र : 32 लिंग : पुरुष	फोटो उपलब्ध	427	NAE1588870	निर्वाचक का नाम : बाबू राम पिता का नाम: गाजा राम गृह संख्या : 534 उम्र : 25 लिंग : पुरुष	फोटो उपलब्ध	428	NAE2038750	निर्वाचक का नाम : सुरेश कुमार पिता का नाम: गजा राम गृह संख्या : 534 उम्र : 22 लिंग : पुरुष	फोटो उपलब्ध
429	RJ/22/172/256043	निर्वाचक का नाम : सकी पति का नाम: जगा गृह संख्या : 535 उम्र : 75 लिंग : महिला	फोटो उपलब्ध	430	RJ/22/172/255541	निर्वाचक का नाम : गीगा पिता का नाम: जगा गृह संख्या : 535 उम्र : 56 लिंग : पुरुष	फोटो उपलब्ध	431	KLC1595479	निर्वाचक का नाम : अणसीदेवी पति का नाम: गीगाराम गृह संख्या : 535 उम्र : 47 लिंग : महिला	फोटो उपलब्ध
432	KLC1595461	निर्वाचक का नाम : भगवान राम पिता का नाम: जगाराम गृह संख्या : 535 उम्र : 43 लिंग : पुरुष	फोटो उपलब्ध	433	KLC2190130	निर्वाचक का नाम : सौरभ पति का नाम: भगवानाराम गृह संख्या : 535 उम्र : 40 लिंग : महिला	फोटो उपलब्ध	434	KLC2190122	निर्वाचक का नाम : मंगलाराम पिता का नाम: जगाराम गृह संख्या : 535 उम्र : 38 लिंग : पुरुष	फोटो उपलब्ध
435	NAE0230516	निर्वाचक का नाम : शान्ती देवी पति का नाम: मंगलाराम गृह संख्या : 535 उम्र : 37 लिंग : महिला	फोटो उपलब्ध	436	NAE0316182	निर्वाचक का नाम : श्रवण कुमार पिता का नाम: जगाराम गृह संख्या : 535 उम्र : 36 लिंग : पुरुष	फोटो उपलब्ध	437	NAE1000355	निर्वाचक का नाम : सविता पति का नाम: श्रवण कुमार गृह संख्या : 535 उम्र : 32 लिंग : महिला	फोटो उपलब्ध
438	NAE1000363	निर्वाचक का नाम : भावाराम पिता का नाम: जगाराम गृह संख्या : 535 उम्र : 32 लिंग : पुरुष	फोटो उपलब्ध	439	NAE1222397	निर्वाचक का नाम : पार्वती देवी पति का नाम: भावाराम गृह संख्या : 535 उम्र : 29 लिंग : महिला	फोटो उपलब्ध	440	NAE1721596	निर्वाचक का नाम : गोपाराम पिता का नाम: गिगाराम गृह संख्या : 535 उम्र : 27 लिंग : पुरुष	फोटो उपलब्ध

441	NAE1721604	निर्वाचक का नाम : गीता देवी पति का नाम: गोपा राम गृह संख्या : 535 उम्र : 25 लिंग : महिला	फोटो उपलब्ध	442	RJ/22/172/255114	निर्वाचक का नाम : बलवन्ता पिता का नाम: रावता गृह संख्या : 536 उम्र : 79 लिंग : पुरुष	फोटो उपलब्ध	443	RJ/22/172/255539	निर्वाचक का नाम : मथरा पति का नाम: बलवन्ता गृह संख्या : 536 उम्र : 75 लिंग : महिला	फोटो उपलब्ध
444	KLC2044501	निर्वाचक का नाम : हिरा पिता का नाम: बलवन्ता गृह संख्या : 536 उम्र : 40 लिंग : पुरुष	फोटो उपलब्ध	445	KLC2190072	निर्वाचक का नाम : गुलाबी पति का नाम: हिराराम गृह संख्या : 536 उम्र : 38 लिंग : महिला	फोटो उपलब्ध	446	RJ/22/172/255538	निर्वाचक का नाम : झीणी पति का नाम: ईरा गृह संख्या : 537 उम्र : 80 लिंग : महिला	फोटो उपलब्ध
447	RJ/22/172/255536	निर्वाचक का नाम : सादरी पति का नाम: छोगा गृह संख्या : 538 उम्र : 83 लिंग : महिला	फोटो उपलब्ध	448	RJ/22/172/255537	निर्वाचक का नाम : नीबा पिता का नाम: छोगा गृह संख्या : 538 उम्र : 55 लिंग : पुरुष	फोटो उपलब्ध	449	KLC1595487	निर्वाचक का नाम : सोरमदेवी पति का नाम: नीबाराम गृह संख्या : 538 उम्र : 44 लिंग : महिला	फोटो उपलब्ध
450	NAE1850049	निर्वाचक का नाम : तेजा राम पिता का नाम: निंबा राम गृह संख्या : 538 उम्र : 22 लिंग : पुरुष	फोटो उपलब्ध	451	RJ/22/172/255113	निर्वाचक का नाम : काना पिता का नाम: वगता गृह संख्या : 539 उम्र : 62 लिंग : पुरुष	फोटो उपलब्ध	452	RJ/22/172/255531	निर्वाचक का नाम : शांता पति का नाम: काना गृह संख्या : 539 उम्र : 60 लिंग : महिला	फोटो उपलब्ध
453	RJ/22/172/255532	निर्वाचक का नाम : प्रभु पिता का नाम: वगता गृह संख्या : 539 उम्र : 59 लिंग : पुरुष	फोटो उपलब्ध	454	KLC1595495	निर्वाचक का नाम : शायरो पति का नाम: प्रभु गृह संख्या : 539 उम्र : 55 लिंग : महिला	फोटो उपलब्ध	455	RJ/22/172/255533	निर्वाचक का नाम : नगा पिता का नाम: वगता गृह संख्या : 539 उम्र : 55 लिंग : पुरुष	फोटो उपलब्ध
456	RJ/22/172/255534	निर्वाचक का नाम : मफरी पति का नाम: नगा गृह संख्या : 539 उम्र : 53 लिंग : महिला	फोटो उपलब्ध	457	KLC1595511	निर्वाचक का नाम : गीगाराम पिता का नाम: वगताराम गृह संख्या : 539 उम्र : 45 लिंग : पुरुष	फोटो उपलब्ध	458	KLC1595537	निर्वाचक का नाम : लूणीदेवी पति का नाम: मेवानाराम गृह संख्या : 539 उम्र : 45 लिंग : महिला	फोटो उपलब्ध
459	KLC1595529	निर्वाचक का नाम : सीतादेवी पति का नाम: लुकाराम गृह संख्या : 539 उम्र : 43 लिंग : महिला	फोटो उपलब्ध	460	KLC1595503	निर्वाचक का नाम : भमरीदेवी पति का नाम: गीगाराम गृह संख्या : 539 उम्र : 43 लिंग : महिला	फोटो उपलब्ध	461	KLC2190106	निर्वाचक का नाम : अणदाराम पिता का नाम: कानाराम गृह संख्या : 539 उम्र : 38 लिंग : पुरुष	फोटो उपलब्ध
462	NAE0605600	निर्वाचक का नाम : सुकीदेवी पति का नाम: अणदा राम गृह संख्या : 539 उम्र : 34 लिंग : महिला	फोटो उपलब्ध	463	NAE0605592	निर्वाचक का नाम : मणीदेवी पति का नाम: पदमा राम गृह संख्या : 539 उम्र : 32 लिंग : महिला	फोटो उपलब्ध	464	NAE0605584	निर्वाचक का नाम : पदमा राम पिता का नाम: काना राम गृह संख्या : 539 उम्र : 31 लिंग : पुरुष	फोटो उपलब्ध
465	NAE1794718	निर्वाचक का नाम : संजय कुमार पिता का नाम: बिल्लाराम गृह संख्या : 539 उम्र : 27 लिंग : पुरुष	फोटो उपलब्ध	466	NAE2217693	निर्वाचक का नाम : विमला देवी पति का नाम: दिनेश कुमार गृह संख्या : 539 उम्र : 27 लिंग : महिला	फोटो उपलब्ध	467	NAE1747252	निर्वाचक का नाम : उत्तम कुमार माता का नाम: लुणी देवी गृह संख्या : 539 उम्र : 26 लिंग : पुरुष	फोटो उपलब्ध
468	NAE1372812	निर्वाचक का नाम : घेवा राम पिता का नाम: गीगा राम गृह संख्या : 539 उम्र : 26 लिंग : पुरुष	फोटो उपलब्ध	469	NAE1589191	निर्वाचक का नाम : महेंद्र कुमार पिता का नाम: नगा राम गृह संख्या : 539 उम्र : 25 लिंग : पुरुष	फोटो उपलब्ध	470	NAE1589761	निर्वाचक का नाम : दिनेश कुमार पिता का नाम: कना राम गृह संख्या : 539 उम्र : 24 लिंग : पुरुष	फोटो उपलब्ध

471	NAE1724004	निर्वाचक का नाम : इन्द्रा देवी पति का नाम: महेन्द्र कुमार गृह संख्या : 539 उम्र : 24 लिंग : महिला	फोटो उपलब्ध	472	NAE1852136	निर्वाचक का नाम : रेखा कुमारी पिता का नाम: गीगा राम गृह संख्या : 539 उम्र : 24 लिंग : महिला	फोटो उपलब्ध	473	NAE1852078	निर्वाचक का नाम : ममता कुमारी पति का नाम: घेवा राम गृह संख्या : 539 उम्र : 23 लिंग : महिला	फोटो उपलब्ध
474	RJ/22/172/255526	निर्वाचक का नाम : गंगा पति का नाम: टीकमा गृह संख्या : 540 उम्र : 89 लिंग : महिला	फोटो उपलब्ध	475	RJ/22/172/255527	निर्वाचक का नाम : हर चन्द पिता का नाम: टीकमा गृह संख्या : 540 उम्र : 60 लिंग : पुरुष	फोटो उपलब्ध	476	RJ/22/172/255528	निर्वाचक का नाम : परखा पिता का नाम: टीकमा गृह संख्या : 540 उम्र : 59 लिंग : पुरुष	फोटो उपलब्ध
477	RJ/22/172/256013	निर्वाचक का नाम : चारों पति का नाम: हर चन्द गृह संख्या : 540 उम्र : 57 लिंग : महिला	फोटो उपलब्ध	478	RJ/22/172/255529	निर्वाचक का नाम : शुकी पति का नाम: परखा गृह संख्या : 540 उम्र : 55 लिंग : महिला	फोटो उपलब्ध	479	KLC1595545	निर्वाचक का नाम : मोवना राम पिता का नाम: टीकमा गृह संख्या : 540 उम्र : 46 लिंग : पुरुष	फोटो उपलब्ध
480	KLC1595552	निर्वाचक का नाम : लुका पिता का नाम: टीकमा गृह संख्या : 540 उम्र : 46 लिंग : पुरुष	फोटो उपलब्ध	481	KLC2188878	निर्वाचक का नाम : सेताराम पिता का नाम: तिकमाराम गृह संख्या : 540 उम्र : 40 लिंग : पुरुष	फोटो उपलब्ध	482	NAE1000371	निर्वाचक का नाम : मीरा पति का नाम: सेताराम गृह संख्या : 540 उम्र : 36 लिंग : महिला	फोटो उपलब्ध
483	NAE0816421	निर्वाचक का नाम : सुकी देवी पति का नाम: सुरेश कुमार गृह संख्या : 540 उम्र : 33 लिंग : महिला	फोटो उपलब्ध	484	NAE1089010	निर्वाचक का नाम : सुरेश कुमार पिता का नाम: हरसन राम गृह संख्या : 540 उम्र : 31 लिंग : पुरुष	फोटो उपलब्ध	485	NAE1372911	निर्वाचक का नाम : चेला राम पिता का नाम: परखा राम गृह संख्या : 540 उम्र : 30 लिंग : पुरुष	फोटो उपलब्ध
486	NAE1372994	निर्वाचक का नाम : संगीता देवी पति का नाम: चेला राम गृह संख्या : 540 उम्र : 29 लिंग : महिला	फोटो उपलब्ध	487	NAE1721620	निर्वाचक का नाम : जीता राम पिता का नाम: परखा राम गृह संख्या : 540 उम्र : 28 लिंग : पुरुष	फोटो उपलब्ध	488	NAE1372937	निर्वाचक का नाम : राजू राम पिता का नाम: परखा राम गृह संख्या : 540 उम्र : 27 लिंग : पुरुष	फोटो उपलब्ध
489	NAE1888361	निर्वाचक का नाम : सविता देवी पति का नाम: चेला राम गृह संख्या : 540 उम्र : 27 लिंग : महिला	फोटो उपलब्ध	490	NAE1722214	निर्वाचक का नाम : कुम्भा राम पिता का नाम: हरचंद राम गृह संख्या : 540 उम्र : 25 लिंग : पुरुष	फोटो उपलब्ध	491	NAE1724574	निर्वाचक का नाम : कान्ता राम पिता का नाम: हर चंद गृह संख्या : 540 उम्र : 23 लिंग : पुरुष	फोटो उपलब्ध
492	NAE1888510	निर्वाचक का नाम : जावत्री पति का नाम: कुंभा राम गृह संख्या : 540 उम्र : 23 लिंग : महिला	फोटो उपलब्ध	493	NAE1959725	निर्वाचक का नाम : हिना राम पिता का नाम: पदमा राम गृह संख्या : 540 उम्र : 20 लिंग : पुरुष	फोटो उपलब्ध	494	NAE1976612	निर्वाचक का नाम : चौथा राम पिता का नाम: पदमा राम गृह संख्या : 540 उम्र : 20 लिंग : पुरुष	फोटो उपलब्ध
495	RJ/22/172/255069	निर्वाचक का नाम : भंवरा पिता का नाम: दरगा गृह संख्या : 541 उम्र : 65 लिंग : पुरुष	फोटो उपलब्ध	496	RJ/22/172/255522	निर्वाचक का नाम : रखमों पति का नाम: भंवरा गृह संख्या : 541 उम्र : 63 लिंग : महिला	फोटो उपलब्ध	497	RJ/22/172/255523	निर्वाचक का नाम : मेधा पिता का नाम: दरगा गृह संख्या : 541 उम्र : 60 लिंग : पुरुष	फोटो उपलब्ध
498	RJ/22/172/255524	निर्वाचक का नाम : सुकी पति का नाम: मेधा गृह संख्या : 541 उम्र : 55 लिंग : महिला	फोटो उपलब्ध	499	NAE0605618	निर्वाचक का नाम : ओबाराम पिता का नाम: भमरा राम गृह संख्या : 541 उम्र : 34 लिंग : पुरुष	फोटो उपलब्ध	500	NAE0816439	निर्वाचक का नाम : लीगा देवी पति का नाम: खीमाराम गृह संख्या : 541 उम्र : 33 लिंग : महिला	फोटो उपलब्ध

501	NAE1373026	निर्वाचक का नाम : पन्खी देवी अन्य: ओबा राम गृह संख्या : 541 उम्र : 32 लिंग : महिला	फोटो उपलब्ध	502	NAE2157576	निर्वाचक का नाम : खिमाराम पिता का नाम: भमराराम गृह संख्या : 541 उम्र : 29 लिंग : पुरुष	फोटो उपलब्ध	503	RJ/22/172/255006	निर्वाचक का नाम : भीखा पिता का नाम: दरगा गृह संख्या : 542 उम्र : 72 लिंग : पुरुष	फोटो उपलब्ध
504	RJ/22/172/256018	निर्वाचक का नाम : पालू पति का नाम: भीखा गृह संख्या : 542 उम्र : 71 लिंग : महिला	फोटो उपलब्ध	505	RJ/22/172/255005	निर्वाचक का नाम : सांवला पिता का नाम: दरगा गृह संख्या : 542 उम्र : 69 लिंग : पुरुष	फोटो उपलब्ध	506	RJ/22/172/255521	निर्वाचक का नाम : फाऊ पति का नाम: छावता गृह संख्या : 542 उम्र : 66 लिंग : महिला	फोटो उपलब्ध
507	KLC1767490	निर्वाचक का नाम : विला राम पिता का नाम: दरगा गृह संख्या : 542 उम्र : 48 लिंग : पुरुष	फोटो उपलब्ध	508	KLC1767508	निर्वाचक का नाम : कमला पति का नाम: बिला राम गृह संख्या : 542 उम्र : 47 लिंग : महिला	फोटो उपलब्ध	509	KLC1595560	निर्वाचक का नाम : पारसा राम पिता का नाम: दरगा गृह संख्या : 542 उम्र : 46 लिंग : पुरुष	फोटो उपलब्ध
510	KLC2113991	निर्वाचक का नाम : शारदा पति का नाम: पारसा गृह संख्या : 542 उम्र : 41 लिंग : महिला	फोटो उपलब्ध	511	KLC2044493	निर्वाचक का नाम : जोरा पिता का नाम: सांवला गृह संख्या : 542 उम्र : 39 लिंग : पुरुष	फोटो उपलब्ध	512	NAE0788919	निर्वाचक का नाम : सौरभ पति का नाम: जोराराम गृह संख्या : 542 उम्र : 37 लिंग : महिला	फोटो उपलब्ध
513	NAE0605634	निर्वाचक का नाम : गीता देवी पति का नाम: तेजाराम गृह संख्या : 542 उम्र : 36 लिंग : महिला	फोटो उपलब्ध	514	NAE0605626	निर्वाचक का नाम : तेजाराम पिता का नाम: सांवलाराम गृह संख्या : 542 उम्र : 33 लिंग : पुरुष	फोटो उपलब्ध	515	NAE0816447	निर्वाचक का नाम : विमला देवी पति का नाम: जबराराम गृह संख्या : 542 उम्र : 33 लिंग : महिला	फोटो उपलब्ध
516	NAE1222413	निर्वाचक का नाम : माफ़ी देवी पति का नाम: शैतान गृह संख्या : 542 उम्र : 33 लिंग : महिला	फोटो उपलब्ध	517	NAE1222439	निर्वाचक का नाम : मंजू पति का नाम: सांवला राम गृह संख्या : 542 उम्र : 32 लिंग : महिला	फोटो उपलब्ध	518	NAE1000389	निर्वाचक का नाम : जबराराम पिता का नाम: मेगाराम गृह संख्या : 542 उम्र : 32 लिंग : पुरुष	फोटो उपलब्ध
519	NAE1373182	निर्वाचक का नाम : राम लाल पिता का नाम: भीखा राम गृह संख्या : 542 उम्र : 30 लिंग : पुरुष	फोटो उपलब्ध	520	NAE1373042	निर्वाचक का नाम : ममता देवी पति का नाम: राम लाल गृह संख्या : 542 उम्र : 28 लिंग : महिला	फोटो उपलब्ध	521	NAE1222405	निर्वाचक का नाम : दाड्ढा राम पिता का नाम: सांवला राम गृह संख्या : 542 उम्र : 28 लिंग : पुरुष	फोटो उपलब्ध
522	NAE1222421	निर्वाचक का नाम : मंजू पति का नाम: परा राम गृह संख्या : 542 उम्र : 27 लिंग : महिला	फोटो उपलब्ध								

523	RJ/22/172/255156	निर्वाचक का नाम : लेरो पति का नाम: सूरता गृह संख्या : 543 उम्र : 80 लिंग : महिला	फोटो उपलब्ध	524	NAE0230417	निर्वाचक का नाम : चमना पिता का नाम: सोना गृह संख्या : 543 उम्र : 65 लिंग : पुरुष	फोटो उपलब्ध	525	NAE0230441	निर्वाचक का नाम : सुबटी पति का नाम: चमना गृह संख्या : 543 उम्र : 63 लिंग : महिला	फोटो उपलब्ध
526	KLC1595578	निर्वाचक का नाम : शंकरा पिता का नाम: हरजी गृह संख्या : 543 उम्र : 61 लिंग : पुरुष	फोटो उपलब्ध	527	KLC1595586	निर्वाचक का नाम : कुकी पति का नाम: शंकरा गृह संख्या : 543 उम्र : 59 लिंग : महिला	फोटो उपलब्ध	528	KLC1595602	निर्वाचक का नाम : जोगाराम पिता का नाम: सूरताराम गृह संख्या : 543 उम्र : 47 लिंग : पुरुष	फोटो उपलब्ध
529	NAE1751643	निर्वाचक का नाम : मंगला राम पिता का नाम: रावता राम गृह संख्या : 543 उम्र : 46 लिंग : पुरुष	फोटो उपलब्ध	530	KLC1595610	निर्वाचक का नाम : अमृतीदेवी पति का नाम: जोगाराम गृह संख्या : 543 उम्र : 44 लिंग : महिला	फोटो उपलब्ध	531	NAE1129949	निर्वाचक का नाम : बंधाराम पिता का नाम: चमना गृह संख्या : 543 उम्र : 39 लिंग : पुरुष	फोटो उपलब्ध
532	NAE1913300	निर्वाचक का नाम : जबराम पिता का नाम: शंकरा राम गृह संख्या : 543 उम्र : 34 लिंग : पुरुष	फोटो उपलब्ध	533	NAE0816454	निर्वाचक का नाम : रेशम देवी पति का नाम: बदाराम गृह संख्या : 543 उम्र : 32 लिंग : महिला	फोटो उपलब्ध	534	NAE1908607	निर्वाचक का नाम : शांता देवी पति का नाम: कृष्ण कुमार गृह संख्या : 543 उम्र : 31 लिंग : महिला	फोटो उपलब्ध
535	NAE1751650	निर्वाचक का नाम : केली देवी पति का नाम: मंगला राम गृह संख्या : 543 उम्र : 30 लिंग : महिला	फोटो उपलब्ध	536	NAE1908540	निर्वाचक का नाम : क्रसन राम पिता का नाम: संकरा राम गृह संख्या : 543 उम्र : 29 लिंग : पुरुष	फोटो उपलब्ध	537	NAE1902741	निर्वाचक का नाम : रेशमी देवी पति का नाम: जबराम गृह संख्या : 543 उम्र : 27 लिंग : महिला	फोटो उपलब्ध
538	NAE1909845	निर्वाचक का नाम : श्रवण कुमार पिता का नाम: शंकरा राम गृह संख्या : 543 उम्र : 25 लिंग : पुरुष	फोटो उपलब्ध	539	RJ/22/172/255648	निर्वाचक का नाम : रूपा पिता का नाम: लाला गृह संख्या : 544 उम्र : 75 लिंग : पुरुष	फोटो उपलब्ध	540	KLC1595628	निर्वाचक का नाम : मेलो पति का नाम: रूपा गृह संख्या : 544 उम्र : 70 लिंग : महिला	फोटो उपलब्ध
541	KLC1371228	निर्वाचक का नाम : बरधा पिता का नाम: लाला गृह संख्या : 544 उम्र : 61 लिंग : पुरुष	फोटो उपलब्ध	542	RJ/22/172/255649	निर्वाचक का नाम : नधू पति का नाम: बरधा गृह संख्या : 544 उम्र : 55 लिंग : महिला	फोटो उपलब्ध	543	KLC1371236	निर्वाचक का नाम : सवा पिता का नाम: लाला गृह संख्या : 544 उम्र : 55 लिंग : पुरुष	फोटो उपलब्ध
544	KLC1595651	निर्वाचक का नाम : जुंगाराम पिता का नाम: लालाराम गृह संख्या : 544 उम्र : 55 लिंग : पुरुष	फोटो उपलब्ध	545	RJ/22/172/255650	निर्वाचक का नाम : मफी पति का नाम: सवा गृह संख्या : 544 उम्र : 53 लिंग : महिला	फोटो उपलब्ध	546	KLC1371210	निर्वाचक का नाम : मका पिता का नाम: रूपा गृह संख्या : 544 उम्र : 53 लिंग : पुरुष	फोटो उपलब्ध
547	KLC1595644	निर्वाचक का नाम : पर्वती पति का नाम: जुंगाराम गृह संख्या : 544 उम्र : 52 लिंग : महिला	फोटो उपलब्ध	548	KLC1595636	निर्वाचक का नाम : चम्पा पति का नाम: मकाराम गृह संख्या : 544 उम्र : 51 लिंग : महिला	फोटो उपलब्ध	549	NAE0605642	निर्वाचक का नाम : चेला राम पिता का नाम: रूपाराम गृह संख्या : 544 उम्र : 38 लिंग : पुरुष	फोटो उपलब्ध
550	NAE2005718	निर्वाचक का नाम : सीता देवी पति का नाम: चेला राम गृह संख्या : 544 उम्र : 37 लिंग : महिला	फोटो उपलब्ध	551	NAE0605659	निर्वाचक का नाम : भगाराम पिता का नाम: रूपाराम गृह संख्या : 544 उम्र : 36 लिंग : पुरुष	फोटो उपलब्ध	552	NAE0605667	निर्वाचक का नाम : रेशम कंवर पति का नाम: मंगलसिंह गृह संख्या : 545 उम्र : 44 लिंग : महिला	फोटो उपलब्ध

विधान सभा क्षेत्र की संख्या व नाम : 143-भीनमाल
अनुभाग की संख्या व नाम : 3-रेबारियों की ढाणी,बागोड़ा

553	KLC1595669
निर्वाचक का नाम : आम्बाराम पिता का नाम: गणेशाराम गृह संख्या : 547 उम्र : 43 लिंग : पुरुष	फोटो उपलब्ध

554	NAE0605675
निर्वाचक का नाम : उगम देवी पति का नाम: आम्बाराम गृह संख्या : 547 उम्र : 34 लिंग : महिला	फोटो उपलब्ध

555 निर्वाचक का नाम : बलवन्त सिंह पिता का नाम: धूक सिंह गृह संख्या : 545 उम्र : 69 लिंग : पुरुष	KLC1371186 फोटो उपलब्ध	556 निर्वाचक का नाम : दरिया पति का नाम: बलवन्त सिंह गृह संख्या : 545 उम्र : 65 लिंग : महिला	RJ/22/172/255519 फोटो उपलब्ध	557 निर्वाचक का नाम : भल सिंह पिता का नाम: धूक सिंह गृह संख्या : 545 उम्र : 65 लिंग : पुरुष	RJ/22/172/255363 फोटो उपलब्ध
558 निर्वाचक का नाम : जडावी पति का नाम: भल सिंह गृह संख्या : 545 उम्र : 60 लिंग : महिला	KLC1767516 फोटो उपलब्ध	559 निर्वाचक का नाम : विजय सिंह पिता का नाम: धूक सिंह गृह संख्या : 545 उम्र : 56 लिंग : पुरुष	RJ/22/172/255309 फोटो उपलब्ध	560 निर्वाचक का नाम : मंगल सिंह पिता का नाम: धूक सिंह गृह संख्या : 545 उम्र : 53 लिंग : पुरुष	RJ/22/172/255384 फोटो उपलब्ध
561 निर्वाचक का नाम : सुल्तान सिंह पिता का नाम: बलवन्त सिंह गृह संख्या : 545 उम्र : 25 लिंग : पुरुष	NAE2001881 फोटो उपलब्ध	562 निर्वाचक का नाम : भान सिंह पिता का नाम: बलवन्त सिंह गृह संख्या : 545 उम्र : 20 लिंग : पुरुष	NAE2027068 फोटो उपलब्ध	563 निर्वाचक का नाम : भूरी देवी पति का नाम: महादेवा गृह संख्या : 547 उम्र : 44 लिंग : महिला	NAE0605683 फोटो उपलब्ध
564 निर्वाचक का नाम : झमका देवी पति का नाम: डायाराम गृह संख्या : 547 उम्र : 41 लिंग : महिला	NAE0605691 फोटो उपलब्ध	565 निर्वाचक का नाम : कमली पति का नाम: नारणा राम गृह संख्या : 548 उम्र : 39 लिंग : महिला	NAE0605717 फोटो उपलब्ध	566 निर्वाचक का नाम : नरपत कुमार पिता का नाम: भबूता राम गृह संख्या : 548 उम्र : 35 लिंग : पुरुष	NAE0605725 फोटो उपलब्ध
567 निर्वाचक का नाम : नारणा राम पिता का नाम: लाला राम गृह संख्या : 548 उम्र : 34 लिंग : पुरुष	NAE0605709 फोटो उपलब्ध	568 निर्वाचक का नाम : मंजू देवी पति का नाम: नरपत कुमार गृह संख्या : 548 उम्र : 33 लिंग : महिला	NAE0605733 फोटो उपलब्ध	569 निर्वाचक का नाम : श्रवण कुमार पिता का नाम: भबूता राम गृह संख्या : 548 उम्र : 32 लिंग : पुरुष	NAE0605741 फोटो उपलब्ध
570 निर्वाचक का नाम : सीमा कँवर पति का नाम: ओब सिंह गृह संख्या : 561 उम्र : 28 लिंग : महिला	NAE1438258 फोटो उपलब्ध	571 निर्वाचक का नाम : हरी सिंग पिता का नाम: हक सिंग गृह संख्या : 563 उम्र : 25 लिंग : पुरुष	NAE1592187 फोटो उपलब्ध	572 निर्वाचक का नाम : सुरेन्द्र सिंह पिता का नाम: छोग सिंह गृह संख्या : 563 उम्र : 25 लिंग : पुरुष	NAE1589548 फोटो उपलब्ध
573 निर्वाचक का नाम : हरदान सिंह पिता का नाम: बलवन्त गृह संख्या : 595 उम्र : 33 लिंग : पुरुष	NAE1222454 फोटो उपलब्ध	574 निर्वाचक का नाम : आयचुकी पति का नाम: दिनेश कुमार गृह संख्या : 595 उम्र : 32 लिंग : महिला	NAE1222447 फोटो उपलब्ध		

575	RJ/22/172/255110	निर्वाचक का नाम : झमका पति का नाम: बगदा गृह संख्या : 546 उम्र : 60 लिंग : महिला	फोटो उपलब्ध	576	NAE0788943	निर्वाचक का नाम : कसुम्बीदेवी पति का नाम: जोगा गृह संख्या : 546 उम्र : 49 लिंग : महिला	फोटो उपलब्ध	577	KLC1595677	निर्वाचक का नाम : प्रहलादराम पिता का नाम: बगदाराम गृह संख्या : 546 उम्र : 43 लिंग : पुरुष	फोटो उपलब्ध
578	KLC2114361	निर्वाचक का नाम : बीबादेवी पति का नाम: प्रहलादाराम गृह संख्या : 546 उम्र : 42 लिंग : महिला	फोटो उपलब्ध	579	NAE1751759	निर्वाचक का नाम : उषा देवी पति का नाम: वागा राम गृह संख्या : 546 उम्र : 28 लिंग : महिला	फोटो उपलब्ध	580	NAE1751734	निर्वाचक का नाम : वागा राम पिता का नाम: बगदा राम गृह संख्या : 546 उम्र : 27 लिंग : पुरुष	फोटो उपलब्ध
581	RJ/22/172/255225	निर्वाचक का नाम : महादेवा पिता का नाम: गणेशा गृह संख्या : 547 उम्र : 53 लिंग : पुरुष	फोटो उपलब्ध	582	KLC1595693	निर्वाचक का नाम : भारमलाराम पिता का नाम: गणेशाराम गृह संख्या : 547 उम्र : 46 लिंग : पुरुष	फोटो उपलब्ध	583	NAE0291088	निर्वाचक का नाम : डायाराम पिता का नाम: गणेशाराम गृह संख्या : 547 उम्र : 43 लिंग : पुरुष	फोटो उपलब्ध
584	NAE2002202	निर्वाचक का नाम : जबराराम पिता का नाम: महादेवाराम गृह संख्या : 547 उम्र : 26 लिंग : पुरुष	फोटो उपलब्ध	585	KLC2186948	निर्वाचक का नाम : चौथी पति का नाम: भबुता गृह संख्या : 548 उम्र : 64 लिंग : महिला	फोटो उपलब्ध	586	RJ/22/172/255400	निर्वाचक का नाम : मेदा पिता का नाम: लाला गृह संख्या : 548 उम्र : 56 लिंग : पुरुष	फोटो उपलब्ध
587	RJ/22/172/255372	निर्वाचक का नाम : प्यारी पति का नाम: मेदा गृह संख्या : 548 उम्र : 55 लिंग : महिला	फोटो उपलब्ध	588	KLC2186914	निर्वाचक का नाम : डूगराराम पिता का नाम: भबूताराम गृह संख्या : 548 उम्र : 44 लिंग : पुरुष	फोटो उपलब्ध	589	KLC1767524	निर्वाचक का नाम : दूदाराम पिता का नाम: लालाराम गृह संख्या : 548 उम्र : 43 लिंग : पुरुष	फोटो उपलब्ध
590	NAE0605758	निर्वाचक का नाम : अमका देवी पति का नाम: डूगराराम गृह संख्या : 548 उम्र : 39 लिंग : महिला	फोटो उपलब्ध	591	NAE0605766	निर्वाचक का नाम : कैलाश देवी पति का नाम: दूदाराम गृह संख्या : 548 उम्र : 38 लिंग : महिला	फोटो उपलब्ध	592	NAE1699107	निर्वाचक का नाम : बलवीर पिता का नाम: भबुताराम गृह संख्या : 548 उम्र : 26 लिंग : पुरुष	फोटो उपलब्ध
593	NAE2102168	निर्वाचक का नाम : माफ्री कुमारी पति का नाम: बलवीर गृह संख्या : 548 उम्र : 25 लिंग : महिला	फोटो उपलब्ध								

594	RJ/22/172/255147	निर्वाचक का नाम : रमीया पिता का नाम: वकूखाँ गृह संख्या : 549 उम्र : 59 लिंग : पुरुष	595	RJ/22/172/255331	निर्वाचक का नाम : गनीखाँ पिता का नाम: वकूखाँ गृह संख्या : 549 उम्र : 56 लिंग : पुरुष	596	KLC1595719	निर्वाचक का नाम : सईदा पति का नाम: रमीया गृह संख्या : 549 उम्र : 55 लिंग : महिला
597	NAE1373117	निर्वाचक का नाम : सलीम खाँ पिता का नाम: बकु खाँ गृह संख्या : 549 उम्र : 47 लिंग : पुरुष	598	KLC1595727	निर्वाचक का नाम : बनिया पति का नाम: गनीखाँ गृह संख्या : 549 उम्र : 45 लिंग : महिला	599	NAE1373539	निर्वाचक का नाम : ज़रीना बानू पति का नाम: सलीम खाँ गृह संख्या : 549 उम्र : 40 लिंग : महिला
600	NAE1089028	निर्वाचक का नाम : मेहबुब खान पिता का नाम: रमेश खान गृह संख्या : 549 उम्र : 33 लिंग : पुरुष	601	NAE1373356	निर्वाचक का नाम : हसीना बानू पति का नाम: मेहबू खाँ गृह संख्या : 549 उम्र : 31 लिंग : महिला	602	NAE1769793	निर्वाचक का नाम : रफिक खाँ पिता का नाम: रमेश खाँ गृह संख्या : 549 उम्र : 22 लिंग : पुरुष
603	RJ/22/172/255328	निर्वाचक का नाम : सुकी पति का नाम: बाबूखाँ गृह संख्या : 550 उम्र : 75 लिंग : महिला	604	RJ/22/172/255148	निर्वाचक का नाम : ईदा पिता का नाम: बाबूखाँ गृह संख्या : 550 उम्र : 63 लिंग : पुरुष	605	KLC1767557	निर्वाचक का नाम : रोशन पति का नाम: ईदेखाँ गृह संख्या : 550 उम्र : 50 लिंग : महिला
606	NAE2002129	निर्वाचक का नाम : केलु खाँ पिता का नाम: बाबू खाँ गृह संख्या : 550 उम्र : 45 लिंग : पुरुष	607	KLC1595735	निर्वाचक का नाम : सीका पति का नाम: केलू खाँ गृह संख्या : 550 उम्र : 44 लिंग : महिला	608	NAE1373307	निर्वाचक का नाम : रहिषा बानू पति का नाम: जोरू खा गृह संख्या : 550 उम्र : 29 लिंग : महिला
609	NAE1373299	निर्वाचक का नाम : जोरू खाँ पिता का नाम: केलू खाँ गृह संख्या : 550 उम्र : 28 लिंग : पुरुष	610	NAE1766120	निर्वाचक का नाम : निज़ाम खाँ पिता का नाम: केलू खाँ गृह संख्या : 550 उम्र : 22 लिंग : पुरुष	611	NAE2002137	निर्वाचक का नाम : मुस्ताक़ खाँ पिता का नाम: केलू खाँ गृह संख्या : 550 उम्र : 20 लिंग : पुरुष
612	RJ/22/172/255193	निर्वाचक का नाम : फुसा पिता का नाम: ईसू खान गृह संख्या : 551 उम्र : 58 लिंग : पुरुष	613	NAE1373364	निर्वाचक का नाम : महबूब खान पिता का नाम: फूसे खान गृह संख्या : 551 उम्र : 31 लिंग : पुरुष	614	RJ/22/172/255415	निर्वाचक का नाम : आरबा पिता का नाम: मीरू खाँ गृह संख्या : 552 उम्र : 75 लिंग : पुरुष
615	RJ/22/172/255416	निर्वाचक का नाम : सायरा पति का नाम: आरबा गृह संख्या : 552 उम्र : 73 लिंग : महिला	616	KLC1595768	निर्वाचक का नाम : गुलाबखाँ पिता का नाम: आरबखाँ गृह संख्या : 552 उम्र : 45 लिंग : पुरुष	617	KLC1595776	निर्वाचक का नाम : नथू खाँ पिता का नाम: गफूरखाँ गृह संख्या : 552 उम्र : 43 लिंग : पुरुष
618	KLC1595750	निर्वाचक का नाम : देफीदेवी पति का नाम: गुलाबखाँ गृह संख्या : 552 उम्र : 43 लिंग : महिला	619	NAE1902873	निर्वाचक का नाम : कालू खाँ पिता का नाम: गफूर खाँ गृह संख्या : 553 उम्र : 56 लिंग : पुरुष	620	KLC2189751	निर्वाचक का नाम : सईदा बानू पति का नाम: कालू खान गृह संख्या : 553 उम्र : 48 लिंग : महिला
621	NAE1373711	निर्वाचक का नाम : मदीना बानू पति का नाम: रज़ाक़ खाँ गृह संख्या : 553 उम्र : 44 लिंग : महिला	622	NAE1373570	निर्वाचक का नाम : रज़ाक़ खाँ पिता का नाम: गफूर खाँ गृह संख्या : 553 उम्र : 43 लिंग : पुरुष	623	NAE1373646	निर्वाचक का नाम : सौ कत खान पिता का नाम: कालू खान गृह संख्या : 553 उम्र : 31 लिंग : पुरुष

624	NAE1373620	निर्वाचक का नाम : कना बानू पिता का नाम: कालू खां गृह संख्या : 553 उम्र : 31 लिंग : महिला	फोटो उपलब्ध	625	RJ/22/172/255644	निर्वाचक का नाम : चोपा पिता का नाम: दूदा गृह संख्या : 554 उम्र : 73 लिंग : पुरुष	फोटो उपलब्ध	626	RJ/22/172/255645	निर्वाचक का नाम : गीगा पिता का नाम: दूदा गृह संख्या : 554 उम्र : 67 लिंग : पुरुष	फोटो उपलब्ध
627	RJ/22/172/255354	निर्वाचक का नाम : सरकू पति का नाम: गीगा गृह संख्या : 554 उम्र : 65 लिंग : महिला	फोटो उपलब्ध	628	RJ/22/172/255646	निर्वाचक का नाम : ठाकरी पिता का नाम: दूदा गृह संख्या : 554 उम्र : 62 लिंग : पुरुष	फोटो उपलब्ध	629	RJ/22/172/256024	निर्वाचक का नाम : डेली पति का नाम: ठाकरी गृह संख्या : 554 उम्र : 60 लिंग : महिला	फोटो उपलब्ध
630	KLC2186708	निर्वाचक का नाम : भैराराम पिता का नाम: दूदाराम गृह संख्या : 554 उम्र : 58 लिंग : पुरुष	फोटो उपलब्ध	631	KLC1595800	निर्वाचक का नाम : मंजूदेवी पति का नाम: भैराराम गृह संख्या : 554 उम्र : 55 लिंग : महिला	फोटो उपलब्ध	632	KLC1595792	निर्वाचक का नाम : गेबा पिता का नाम: चोपा गृह संख्या : 554 उम्र : 53 लिंग : पुरुष	फोटो उपलब्ध
633	KLC2114403	निर्वाचक का नाम : परसाराम पिता का नाम: छोगाराम गृह संख्या : 554 उम्र : 45 लिंग : पुरुष	फोटो उपलब्ध	634	KLC2186765	निर्वाचक का नाम : धुसाराम पिता का नाम: ठाकरी राम गृह संख्या : 554 उम्र : 42 लिंग : पुरुष	फोटो उपलब्ध	635	NAE0890004	निर्वाचक का नाम : जोइती देवी पति का नाम: गेबाराम गृह संख्या : 554 उम्र : 41 लिंग : महिला	फोटो उपलब्ध
636	KLC2186732	निर्वाचक का नाम : मीरो पति का नाम: धुसाराम गृह संख्या : 554 उम्र : 40 लिंग : महिला	फोटो उपलब्ध	637	NAE0316216	निर्वाचक का नाम : सुआ पति का नाम: पाराताराम गृह संख्या : 554 उम्र : 40 लिंग : महिला	फोटो उपलब्ध	638	NAE0230656	निर्वाचक का नाम : रेशमी देवी पति का नाम: हरीराम गृह संख्या : 554 उम्र : 38 लिंग : महिला	फोटो उपलब्ध
639	KLC2189843	निर्वाचक का नाम : हरी राम पिता का नाम: छोगा राम गृह संख्या : 554 उम्र : 37 लिंग : पुरुष	फोटो उपलब्ध	640	NAE0467324	निर्वाचक का नाम : छगनाराम पिता का नाम: चोपाराम गृह संख्या : 554 उम्र : 36 लिंग : पुरुष	फोटो उपलब्ध	641	NAE0467332	निर्वाचक का नाम : कान्ति लाल पिता का नाम: ठाकरी राम गृह संख्या : 554 उम्र : 36 लिंग : पुरुष	फोटो उपलब्ध
642	NAE0816470	निर्वाचक का नाम : मणी देवी पति का नाम: छगनाराम गृह संख्या : 554 उम्र : 35 लिंग : महिला	फोटो उपलब्ध	643	NAE1735133	निर्वाचक का नाम : चदणो देवी अन्य: कांति लाल गृह संख्या : 554 उम्र : 35 लिंग : पुरुष	फोटो उपलब्ध	644	NAE0467340	निर्वाचक का नाम : नेमाराम पिता का नाम: ठाकरी राम गृह संख्या : 554 उम्र : 34 लिंग : पुरुष	फोटो उपलब्ध
645	NAE0947002	निर्वाचक का नाम : जितेन्द्र कुमार पिता का नाम: भेरा राम गृह संख्या : 554 उम्र : 32 लिंग : पुरुष	फोटो उपलब्ध	646	NAE0946996	निर्वाचक का नाम : पांचा राम पिता का नाम: गीगा राम गृह संख्या : 554 उम्र : 31 लिंग : पुरुष	फोटो उपलब्ध	647	NAE1910637	निर्वाचक का नाम : भरत कुमार पिता का नाम: गीगा राम गृह संख्या : 554 उम्र : 31 लिंग : पुरुष	फोटो उपलब्ध
648	NAE1222462	निर्वाचक का नाम : हरिराम पिता का नाम: ठाकरी राम गृह संख्या : 554 उम्र : 30 लिंग : पुरुष	फोटो उपलब्ध	649	NAE1704360	निर्वाचक का नाम : हरसन राम पिता का नाम: सोपा राम गृह संख्या : 554 उम्र : 30 लिंग : पुरुष	फोटो उपलब्ध	650	NAE1222470	निर्वाचक का नाम : वीणा देवी पति का नाम: हरिराम गृह संख्या : 554 उम्र : 27 लिंग : महिला	फोटो उपलब्ध
651	NAE1159300	निर्वाचक का नाम : गोदाराम पिता का नाम: गीगा गृह संख्या : 554 उम्र : 27 लिंग : पुरुष	फोटो उपलब्ध	652	NAE1698885	निर्वाचक का नाम : संगीता देवी पति का नाम: पंच राम गृह संख्या : 554 उम्र : 27 लिंग : महिला	फोटो उपलब्ध	653	NAE1698844	निर्वाचक का नाम : सुखा प्रजापत पति का नाम: भारत कुमार गृह संख्या : 554 उम्र : 25 लिंग : महिला	फोटो उपलब्ध

654	NAE1797000	निर्वाचक का नाम : धापू कुमारी पति का नाम: हरसन राम गृह संख्या : 554 उम्र : 24 लिंग : महिला	फोटो उपलब्ध	655	NAE1704329	निर्वाचक का नाम : प्रभु राम पिता का नाम: गेबा राम गृह संख्या : 554 उम्र : 23 लिंग : पुरुष	फोटो उपलब्ध	656	NAE1819366	निर्वाचक का नाम : माफी कुमारी पति का नाम: गोदाराम गृह संख्या : 554 उम्र : 22 लिंग : महिला	फोटो उपलब्ध
657	RJ/22/172/255515	निर्वाचक का नाम : जोगा पिता का नाम: गजा गृह संख्या : 555 उम्र : 64 लिंग : पुरुष	फोटो उपलब्ध	658	KLC1767565	निर्वाचक का नाम : सती पति का नाम: जोगा गृह संख्या : 555 उम्र : 61 लिंग : महिला	फोटो उपलब्ध	659	KLC1461235	निर्वाचक का नाम : पका पिता का नाम: गजा गृह संख्या : 555 उम्र : 59 लिंग : पुरुष	फोटो उपलब्ध
660	KLC1767573	निर्वाचक का नाम : झीणी पति का नाम: पका गृह संख्या : 555 उम्र : 55 लिंग : महिला	फोटो उपलब्ध	661	KLC1767581	निर्वाचक का नाम : उषा देवी पति का नाम: आदाराम गृह संख्या : 555 उम्र : 51 लिंग : महिला	फोटो उपलब्ध	662	NAE0316307	निर्वाचक का नाम : आम्बाराम पिता का नाम: गाजाराम गृह संख्या : 555 उम्र : 45 लिंग : पुरुष	फोटो उपलब्ध
663	NAE0371013	निर्वाचक का नाम : नारणाराम पिता का नाम: हंजाराम गृह संख्या : 555 उम्र : 45 लिंग : पुरुष	फोटो उपलब्ध	664	NAE0368308	निर्वाचक का नाम : भीखी देवी पति का नाम: नारणाराम गृह संख्या : 555 उम्र : 44 लिंग : महिला	फोटो उपलब्ध	665	NAE2002152	निर्वाचक का नाम : मीरा देवी पति का नाम: ओबा राम प्रजापत गृह संख्या : 555 उम्र : 42 लिंग : महिला	फोटो उपलब्ध
666	NAE0368290	निर्वाचक का नाम : देशु देवी पति का नाम: भगाराम गृह संख्या : 555 उम्र : 39 लिंग : महिला	फोटो उपलब्ध	667	NAE1129915	निर्वाचक का नाम : रमेश कुमार पिता का नाम: हंजाराम गृह संख्या : 555 उम्र : 39 लिंग : पुरुष	फोटो उपलब्ध	668	NAE0368282	निर्वाचक का नाम : सांवलाराम पिता का नाम: जोगाराम गृह संख्या : 555 उम्र : 37 लिंग : पुरुष	फोटो उपलब्ध
669	NAE1129923	निर्वाचक का नाम : बीबा देवी पति का नाम: रमेश कुमार गृह संख्या : 555 उम्र : 36 लिंग : महिला	फोटो उपलब्ध	670	NAE0291161	निर्वाचक का नाम : भगाराम पिता का नाम: हंजा राम गृह संख्या : 555 उम्र : 35 लिंग : पुरुष	फोटो उपलब्ध	671	NAE1129899	निर्वाचक का नाम : भोमाराम पिता का नाम: हंजाराम गृह संख्या : 555 उम्र : 33 लिंग : पुरुष	फोटो उपलब्ध
672	NAE0816488	निर्वाचक का नाम : पिण्डू देवी पति का नाम: सांवलाराम गृह संख्या : 555 उम्र : 32 लिंग : महिला	फोटो उपलब्ध	673	NAE1131689	निर्वाचक का नाम : उमती बानू पति का नाम: गुलाम खान गृह संख्या : 555 उम्र : 31 लिंग : महिला	फोटो उपलब्ध	674	NAE1129907	निर्वाचक का नाम : पूजा देवी पति का नाम: भोमाराम गृह संख्या : 555 उम्र : 29 लिंग : महिला	फोटो उपलब्ध
675	RJ/22/172/255076	निर्वाचक का नाम : भादा पिता का नाम: पीरा गृह संख्या : 556 उम्र : 72 लिंग : पुरुष	फोटो उपलब्ध	676	RJ/22/172/255041	निर्वाचक का नाम : प्यारी पति का नाम: भादा गृह संख्या : 556 उम्र : 69 लिंग : महिला	फोटो उपलब्ध	677	NAE0316083	निर्वाचक का नाम : जेठी पति का नाम: हडमता गृह संख्या : 556 उम्र : 63 लिंग : महिला	फोटो उपलब्ध
678	NAE0368316	निर्वाचक का नाम : नरपत कुमार पिता का नाम: हडमताराम गृह संख्या : 556 उम्र : 38 लिंग : पुरुष	फोटो उपलब्ध	679	NAE0371021	निर्वाचक का नाम : जीवा राम पिता का नाम: भादा राम गृह संख्या : 556 उम्र : 38 लिंग : पुरुष	फोटो उपलब्ध	680	NAE0368340	निर्वाचक का नाम : कृष्ण कुमार पिता का नाम: हडमताराम गृह संख्या : 556 उम्र : 36 लिंग : पुरुष	फोटो उपलब्ध
681	NAE1089044	निर्वाचक का नाम : सरोवार पति का नाम: जीवाराम गृह संख्या : 556 उम्र : 35 लिंग : महिला	फोटो उपलब्ध	682	NAE0368324	निर्वाचक का नाम : समेराराम पिता का नाम: हडमताराम गृह संख्या : 556 उम्र : 34 लिंग : पुरुष	फोटो उपलब्ध	683	NAE0368332	निर्वाचक का नाम : बाबूलाल पिता का नाम: हडमताराम गृह संख्या : 556 उम्र : 34 लिंग : पुरुष	फोटो उपलब्ध

684	NAE0605774	निर्वाचक का नाम : गेना राम पिता का नाम: भेदाराम गृह संख्या : 556 उम्र : 34 लिंग : पुरुष	फोटो उपलब्ध	685	NAE0605782	निर्वाचक का नाम : रेशमी देवी पति का नाम: गेनाराम गृह संख्या : 556 उम्र : 33 लिंग : महिला	फोटो उपलब्ध	686	NAE1456078	निर्वाचक का नाम : रतन देवी पति का नाम: नरपत कुमार गृह संख्या : 556 उम्र : 33 लिंग : महिला	फोटो उपलब्ध
687	NAE1547744	निर्वाचक का नाम : गिनी देवी पति का नाम: समेरा राम गृह संख्या : 556 उम्र : 32 लिंग : महिला	फोटो उपलब्ध	688	NAE1547751	निर्वाचक का नाम : लीला पति का नाम: बाबू लाल गृह संख्या : 556 उम्र : 27 लिंग : महिला	फोटो उपलब्ध	689	RJ/22/172/255246	निर्वाचक का नाम : हंजा पिता का नाम: भीमा गृह संख्या : 557 उम्र : 73 लिंग : पुरुष	फोटो उपलब्ध
690	RJ/22/172/255126	निर्वाचक का नाम : उगम देवी पति का नाम: हंजा गृह संख्या : 557 उम्र : 69 लिंग : महिला	फोटो उपलब्ध	691	RJ/22/172/255394	निर्वाचक का नाम : दिनेश कुमार पिता का नाम: खसाला गृह संख्या : 557 उम्र : 54 लिंग : पुरुष	फोटो उपलब्ध	692	KLC2044071	निर्वाचक का नाम : आदाराम पिता का नाम: गजाराम गृह संख्या : 557 उम्र : 53 लिंग : पुरुष	फोटो उपलब्ध
693	KLC1595842	निर्वाचक का नाम : शान्ता देवी पति का नाम: दानाराम गृह संख्या : 557 उम्र : 50 लिंग : महिला	फोटो उपलब्ध	694	NAE0316323	निर्वाचक का नाम : ओबू देवी पति का नाम: बाबूलाल गृह संख्या : 557 उम्र : 46 लिंग : महिला	फोटो उपलब्ध	695	NAE0034421	निर्वाचक का नाम : प्यारी देवी पति का नाम: गजाराम गृह संख्या : 557 उम्र : 44 लिंग : महिला	फोटो उपलब्ध
696	KLC1595834	निर्वाचक का नाम : गजाराम पिता का नाम: हंजाराम गृह संख्या : 557 उम्र : 43 लिंग : पुरुष	फोटो उपलब्ध	697	NAE2024008	निर्वाचक का नाम : बाबू लाल पिता का नाम: खसा राम गृह संख्या : 557 उम्र : 42 लिंग : पुरुष	फोटो उपलब्ध	698	NAE0034553	निर्वाचक का नाम : शालील पिता का नाम: खसाराम गृह संख्या : 557 उम्र : 37 लिंग : पुरुष	फोटो उपलब्ध
699	NAE0890012	निर्वाचक का नाम : छगनी देवी पति का नाम: शान्तिलाल गृह संख्या : 557 उम्र : 36 लिंग : महिला	फोटो उपलब्ध	700	NAE0605790	निर्वाचक का नाम : कैलाश कुमार पिता का नाम: हंजाराम गृह संख्या : 557 उम्र : 34 लिंग : पुरुष	फोटो उपलब्ध	701	NAE1222488	निर्वाचक का नाम : हुली देवी पति का नाम: कैलाश कुमार गृह संख्या : 557 उम्र : 32 लिंग : महिला	फोटो उपलब्ध
702	NAE1129931	निर्वाचक का नाम : सीता देवी पति का नाम: डुंगराराम गृह संख्या : 557 उम्र : 32 लिंग : महिला	फोटो उपलब्ध	703	NAE0605808	निर्वाचक का नाम : डुंगरा राम पिता का नाम: हंजाराम गृह संख्या : 557 उम्र : 32 लिंग : पुरुष	फोटो उपलब्ध	704	NAE1089036	निर्वाचक का नाम : ओखाराम पिता का नाम: हंजाराम गृह संख्या : 557 उम्र : 29 लिंग : पुरुष	फोटो उपलब्ध
705	NAE1589126	निर्वाचक का नाम : पिता देवी पति का नाम: आव्खा राम गृह संख्या : 557 उम्र : 26 लिंग : महिला	फोटो उपलब्ध	706	NAE1513704	निर्वाचक का नाम : नरपत कुमार पिता का नाम: हंजा राम गृह संख्या : 557 उम्र : 25 लिंग : पुरुष	फोटो उपलब्ध	707	NAE1741461	निर्वाचक का नाम : नेणा राम पिता का नाम: हंजा राम गृह संख्या : 557 उम्र : 23 लिंग : पुरुष	फोटो उपलब्ध
708	RJ/22/172/255198	निर्वाचक का नाम : मैती पति का नाम: धना गृह संख्या : 558 उम्र : 95 लिंग : महिला	फोटो उपलब्ध	709	RJ/22/172/255396	निर्वाचक का नाम : मोवना पिता का नाम: धना गृह संख्या : 558 उम्र : 65 लिंग : पुरुष	फोटो उपलब्ध	710	RJ/22/172/255125	निर्वाचक का नाम : पूरी पति का नाम: मोवना गृह संख्या : 558 उम्र : 63 लिंग : महिला	फोटो उपलब्ध
711	RJ/22/172/255192	निर्वाचक का नाम : पूरा पिता का नाम: धना गृह संख्या : 558 उम्र : 55 लिंग : पुरुष	फोटो उपलब्ध	712	RJ/22/172/255195	निर्वाचक का नाम : देवाराम पिता का नाम: धना गृह संख्या : 558 उम्र : 51 लिंग : पुरुष	फोटो उपलब्ध	713	KLC1595867	निर्वाचक का नाम : लक्ष्मीदेवी पति का नाम: देवाराम गृह संख्या : 558 उम्र : 48 लिंग : महिला	फोटो उपलब्ध

714	KLC1595875	निर्वाचक का नाम : उगमदेवी पति का नाम: पूराराम गृह संख्या : 558 उम्र : 45 लिंग : महिला	फोटो उपलब्ध	715	KLC1595859	निर्वाचक का नाम : नगराम पिता का नाम: मोवनाराम गृह संख्या : 558 उम्र : 43 लिंग : पुरुष	फोटो उपलब्ध	716	NAE0605816	निर्वाचक का नाम : पूनमा राम पिता का नाम: मोवना राम गृह संख्या : 558 उम्र : 32 लिंग : पुरुष	फोटो उपलब्ध
717	NAE0890020	निर्वाचक का नाम : ऐवन देवी पति का नाम: नगराम गृह संख्या : 558 उम्र : 31 लिंग : महिला	फोटो उपलब्ध	718	NAE1513639	निर्वाचक का नाम : पिंकी देवी पति का नाम: पूनम राम गृह संख्या : 558 उम्र : 29 लिंग : महिला	फोटो उपलब्ध	719	NAE1222496	निर्वाचक का नाम : राजूराम पिता का नाम: पुराराम गृह संख्या : 558 उम्र : 27 लिंग : पुरुष	फोटो उपलब्ध
720	NAE1698893	निर्वाचक का नाम : हीरा राम पिता का नाम: पुरा राम गृह संख्या : 558 उम्र : 23 लिंग : पुरुष	फोटो उपलब्ध	721	NAE1960392	निर्वाचक का नाम : जीतू राम पिता का नाम: पुरा राम गृह संख्या : 558 उम्र : 20 लिंग : पुरुष	फोटो उपलब्ध	722	NAE2194082	निर्वाचक का नाम : ममता कुमारी पिता का नाम: पुरा राम गृह संख्या : 558 उम्र : 19 लिंग : महिला	फोटो उपलब्ध
723	RJ/22/172/255202	निर्वाचक का नाम : कमा पति का नाम: वजा गृह संख्या : 559 उम्र : 60 लिंग : महिला	फोटो उपलब्ध	724	NAE0605824	निर्वाचक का नाम : लीला देवी पति का नाम: दूदाराम गृह संख्या : 559 उम्र : 40 लिंग : महिला	फोटो उपलब्ध	725	NAE1908847	निर्वाचक का नाम : मुकेश कुमार पिता का नाम: वजा राम गृह संख्या : 559 उम्र : 32 लिंग : पुरुष	फोटो उपलब्ध
726	NAE0922203	निर्वाचक का नाम : हस्ताराम पिता का नाम: पारसाराम गृह संख्या : 559 उम्र : 31 लिंग : पुरुष	फोटो उपलब्ध	727	NAE1589787	निर्वाचक का नाम : मंगी लाल पिता का नाम: वाजा राम गृह संख्या : 559 उम्र : 31 लिंग : पुरुष	फोटो उपलब्ध	728	NAE1589886	निर्वाचक का नाम : जोस्ना देवी पति का नाम: मंगी लाल गृह संख्या : 559 उम्र : 29 लिंग : महिला	फोटो उपलब्ध
729	NAE1588789	निर्वाचक का नाम : भाव राम पिता का नाम: वाजा राम गृह संख्या : 559 उम्र : 28 लिंग : पुरुष	फोटो उपलब्ध	730	NAE1721851	निर्वाचक का नाम : चेतन कुमार पिता का नाम: पारसा राम गृह संख्या : 559 उम्र : 26 लिंग : पुरुष	फोटो उपलब्ध	731	NAE1698943	निर्वाचक का नाम : दीना कुमारी पति का नाम: भाव राम गृह संख्या : 559 उम्र : 25 लिंग : महिला	फोटो उपलब्ध
732	NAE1908748	निर्वाचक का नाम : पिंकी कुमारी पति का नाम: मुकेश कुमार गृह संख्या : 559 उम्र : 24 लिंग : महिला	फोटो उपलब्ध	733	NAE1931849	निर्वाचक का नाम : खेता राम पिता का नाम: जोगा राम गृह संख्या : 559 उम्र : 21 लिंग : पुरुष	फोटो उपलब्ध				

734	RJ/22/172/256020	निर्वाचक का नाम : बलवन्त सिंह पिता का नाम: भूर सिंह गृह संख्या : 560 उम्र : 77 लिंग : पुरुष	735	RJ/22/172/255641	निर्वाचक का नाम : तारी पति का नाम: बलवन्त सिंह गृह संख्या : 560 उम्र : 75 लिंग : महिला	736	RJ/22/172/255642	निर्वाचक का नाम : जबर सिंह पिता का नाम: बलवन्त सिंह गृह संख्या : 560 उम्र : 57 लिंग : पुरुष
737	RJ/22/172/255643	निर्वाचक का नाम : गुलाबी पति का नाम: जबर सिंह गृह संख्या : 560 उम्र : 55 लिंग : महिला	738	RJ/22/172/255200	निर्वाचक का नाम : खीम सिंह पिता का नाम: बलवन्त सिंह गृह संख्या : 560 उम्र : 53 लिंग : पुरुष	739	KLC1595891	निर्वाचक का नाम : उषा कंवर पति का नाम: खीमसिंह गृह संख्या : 560 उम्र : 44 लिंग : महिला
740	NAE1000405	निर्वाचक का नाम : जोखम कंवर पति का नाम: कल्याण सिंह गृह संख्या : 560 उम्र : 31 लिंग : महिला	741	NAE1000397	निर्वाचक का नाम : कल्याण सिंह पिता का नाम: जबर सिंह गृह संख्या : 560 उम्र : 30 लिंग : पुरुष	742	RJ/22/172/255291	निर्वाचक का नाम : जैरूप सिंह पिता का नाम: दरग सिंह गृह संख्या : 561 उम्र : 72 लिंग : पुरुष
743	KLC2189249	निर्वाचक का नाम : सुकी पति का नाम: जैरूप सिंह गृह संख्या : 561 उम्र : 71 लिंग : महिला	744	RJ/22/172/255639	निर्वाचक का नाम : भव सिंह पिता का नाम: दरग सिंह गृह संख्या : 561 उम्र : 67 लिंग : पुरुष	745	RJ/22/172/255640	निर्वाचक का नाम : पूरी पति का नाम: भव सिंह गृह संख्या : 561 उम्र : 63 लिंग : महिला
746	KLC1767599	निर्वाचक का नाम : मदन सिंह पिता का नाम: जैरूप सिंह गृह संख्या : 561 उम्र : 43 लिंग : पुरुष	747	KLC2189264	निर्वाचक का नाम : रतन कंवर पति का नाम: मदनसिंह गृह संख्या : 561 उम्र : 41 लिंग : महिला	748	KLC2189108	निर्वाचक का नाम : शम्भुसिंह पिता का नाम: जैरूप सिंह गृह संख्या : 561 उम्र : 40 लिंग : पुरुष
749	NAE0368365	निर्वाचक का नाम : नीतू कंवर पति का नाम: शंभू सिंह गृह संख्या : 561 उम्र : 37 लिंग : महिला	750	KLC2189454	निर्वाचक का नाम : राजुसिंह पिता का नाम: जयरूप सिंह गृह संख्या : 561 उम्र : 37 लिंग : पुरुष	751	NAE0467357	निर्वाचक का नाम : भीम सिंह पिता का नाम: भव सिंह गृह संख्या : 561 उम्र : 36 लिंग : पुरुष
752	NAE1159276	निर्वाचक का नाम : गंगा कंवर पति का नाम: राजु सिंह गृह संख्या : 561 उम्र : 29 लिंग : महिला	753	NAE0922286	निर्वाचक का नाम : ओब सिंह पिता का नाम: भव सिंह गृह संख्या : 561 उम्र : 29 लिंग : पुरुष	754	NAE2038800	निर्वाचक का नाम : संगीता कंवर पिता का नाम: मदन सिंह गृह संख्या : 561 उम्र : 22 लिंग : महिला
755	NAE2038974	निर्वाचक का नाम : संतोष कंवर पिता का नाम: मदन सिंह गृह संख्या : 561 उम्र : 20 लिंग : महिला	756	RJ/22/172/255636	निर्वाचक का नाम : काली पति का नाम: पहाड सिंह गृह संख्या : 562 उम्र : 59 लिंग : महिला	757	NAE0681539	निर्वाचक का नाम : लीला पति का नाम: भेरू सिंह गृह संख्या : 562 उम्र : 55 लिंग : महिला
758	RJ/22/172/255371	निर्वाचक का नाम : भेरू सिंह पिता का नाम: अजीत सिंह गृह संख्या : 562 उम्र : 52 लिंग : महिला	759	RJ/22/172/255514	निर्वाचक का नाम : पर्वत सिंह पिता का नाम: अजीत सिंह गृह संख्या : 562 उम्र : 51 लिंग : पुरुष	760	KLC1371376	निर्वाचक का नाम : इंदर कुंवर पति का नाम: परबत सिंह गृह संख्या : 562 उम्र : 48 लिंग : महिला
761	NAE0922260	निर्वाचक का नाम : चन्दा पति का नाम: मदनलाल गृह संख्या : 562 उम्र : 45 लिंग : महिला	762	NAE1000421	निर्वाचक का नाम : महेन्द्र सिंह पिता का नाम: भेरू सिंह गृह संख्या : 562 उम्र : 31 लिंग : पुरुष	763	NAE2206803	निर्वाचक का नाम : नीतू कंवर पति का नाम: लोकेंद्र सिंह चौहान गृह संख्या : 562 उम्र : 24 लिंग : महिला

764	NAE2104719	निर्वाचक का नाम : कल्याण सिंह पिता का नाम: पहाड सिंह गृह संख्या : 562 उम्र : 20 लिंग : पुरुष	फोटो उपलब्ध	765	RJ/22/172/255635	निर्वाचक का नाम : मूंगी पिता का नाम: रतन सिंह गृह संख्या : 563 उम्र : 85 लिंग : महिला	फोटो उपलब्ध	766	RJ/22/172/255111	निर्वाचक का नाम : हक सिंह पिता का नाम: रतन सिंह गृह संख्या : 563 उम्र : 62 लिंग : पुरुष	फोटो उपलब्ध
767	RJ/22/172/256039	निर्वाचक का नाम : सीता पति का नाम: हक सिंह गृह संख्या : 563 उम्र : 60 लिंग : महिला	फोटो उपलब्ध	768	RJ/22/172/255109	निर्वाचक का नाम : छोग सिंह पिता का नाम: रतन सिंह गृह संख्या : 563 उम्र : 55 लिंग : पुरुष	फोटो उपलब्ध	769	KLC1371402	निर्वाचक का नाम : छेली कंवर पति का नाम: छोग सिंह गृह संख्या : 563 उम्र : 48 लिंग : महिला	फोटो उपलब्ध
770	KLC1371384	निर्वाचक का नाम : नरपत सिंह पिता का नाम: रतन सिंह गृह संख्या : 563 उम्र : 47 लिंग : पुरुष	फोटो उपलब्ध	771	NAE0788935	निर्वाचक का नाम : उषा कंवर पति का नाम: नरपतसंह गृह संख्या : 563 उम्र : 45 लिंग : महिला	फोटो उपलब्ध	772	NAE0922229	निर्वाचक का नाम : मालम सिंह पिता का नाम: रतन सिंह गृह संख्या : 563 उम्र : 41 लिंग : पुरुष	फोटो उपलब्ध
773	NAE0922237	निर्वाचक का नाम : टीना कंवर पति का नाम: मालम सिंह गृह संख्या : 563 उम्र : 37 लिंग : महिला	फोटो उपलब्ध	774	KLC1767615	निर्वाचक का नाम : अजली पति का नाम: आम्ब सिंह गृह संख्या : 564 उम्र : 60 लिंग : महिला	फोटो उपलब्ध	775	RJ/22/172/256025	निर्वाचक का नाम : छैल सिंह पिता का नाम: ओख सिंह गृह संख्या : 564 उम्र : 60 लिंग : पुरुष	फोटो उपलब्ध
776	NAE0316133	निर्वाचक का नाम : सूजा पति का नाम: छैल सिंह गृह संख्या : 564 उम्र : 57 लिंग : महिला	फोटो उपलब्ध	777	NAE2027340	निर्वाचक का नाम : ओब सिंह पिता का नाम: ओख सिंह गृह संख्या : 564 उम्र : 55 लिंग : पुरुष	फोटो उपलब्ध	778	KLC1595909	निर्वाचक का नाम : भव सिंह पिता का नाम: ओखसिंह गृह संख्या : 564 उम्र : 49 लिंग : पुरुष	फोटो उपलब्ध
779	NAE0316141	निर्वाचक का नाम : कमलादेवी पति का नाम: भवसिंह गृह संख्या : 564 उम्र : 47 लिंग : महिला	फोटो उपलब्ध	780	NAE0788992	निर्वाचक का नाम : नपसिंह पिता का नाम: ओखसिंह गृह संख्या : 564 उम्र : 45 लिंग : पुरुष	फोटो उपलब्ध	781	NAE2201978	निर्वाचक का नाम : दाइमी कवर पति का नाम: राम सिंह गृह संख्या : 564 उम्र : 35 लिंग : महिला	फोटो उपलब्ध
782	NAE1499268	निर्वाचक का नाम : भीम सिंह पिता का नाम: ओब सिंह गृह संख्या : 564 उम्र : 32 लिंग : पुरुष	फोटो उपलब्ध	783	NAE1499359	निर्वाचक का नाम : राम सिंह पिता का नाम: छैल सिंह गृह संख्या : 564 उम्र : 32 लिंग : पुरुष	फोटो उपलब्ध	784	NAE1498252	निर्वाचक का नाम : महेंद्र सिंह पिता का नाम: ओब सिंह गृह संख्या : 564 उम्र : 31 लिंग : पुरुष	फोटो उपलब्ध
785	NAE1499276	निर्वाचक का नाम : राजेंद्र सिंह पिता का नाम: ओब सिंह गृह संख्या : 564 उम्र : 27 लिंग : पुरुष	फोटो उपलब्ध	786	NAE2198505	निर्वाचक का नाम : हिका कंवर पति का नाम: महेंद्र सिंह गृह संख्या : 564 उम्र : 27 लिंग : महिला	फोटो उपलब्ध	787	NAE2205185	निर्वाचक का नाम : अंकास कंवर पति का नाम: भीम सिंह गृह संख्या : 564 उम्र : 27 लिंग : महिला	फोटो उपलब्ध
788	NAE2201275	निर्वाचक का नाम : गणपत सिंह पिता का नाम: छैल सिंह गृह संख्या : 564 उम्र : 24 लिंग : पुरुष	फोटो उपलब्ध	789	NAE1159326	निर्वाचक का नाम : हीर सिंह पिता का नाम: बगत सिंह गृह संख्या : 593 उम्र : 30 लिंग : पुरुष	फोटो उपलब्ध	790	NAE1699040	निर्वाचक का नाम : गोपाल पुरोहित पिता का नाम: मोदा राम गृह संख्या : 595 उम्र : 23 लिंग : पुरुष	फोटो उपलब्ध

791	NAE0183921	निर्वाचक का नाम : घेवाराम पिता का नाम: पीराराम गृह संख्या : 565 उम्र : 50 लिंग : पुरुष	792	KLC1595925	निर्वाचक का नाम : झीणी देवी पति का नाम: करमीराम गृह संख्या : 565 उम्र : 49 लिंग : महिला	793	NAE0788984	निर्वाचक का नाम : तेजाराम पिता का नाम: पीराराम गृह संख्या : 565 उम्र : 48 लिंग : पुरुष
794	NAE0788950	निर्वाचक का नाम : मोहनदेवी पति का नाम: घेवाराम गृह संख्या : 565 उम्र : 48 लिंग : महिला	795	KLC1595917	निर्वाचक का नाम : ढोलीदेवी पति का नाम: तेजाराम गृह संख्या : 565 उम्र : 46 लिंग : महिला	796	NAE0467365	निर्वाचक का नाम : डूंगाराम पिता का नाम: पीराराम गृह संख्या : 565 उम्र : 45 लिंग : पुरुष
797	NAE0467373	निर्वाचक का नाम : केवलाराम पिता का नाम: पीराराम गृह संख्या : 565 उम्र : 43 लिंग : पुरुष	798	NAE0816496	निर्वाचक का नाम : मदी देवी पति का नाम: डूंगाराम गृह संख्या : 565 उम्र : 35 लिंग : महिला	799	NAE0816504	निर्वाचक का नाम : लूणी देवी पति का नाम: केवलाराम गृह संख्या : 565 उम्र : 32 लिंग : महिला
800	NAE2201481	निर्वाचक का नाम : हीना राम पिता का नाम: करमी राम गृह संख्या : 565 उम्र : 32 लिंग : पुरुष	801	NAE2231397	निर्वाचक का नाम : महेंद्र कुमार पिता का नाम: करमी राम गृह संख्या : 565 उम्र : 27 लिंग : पुरुष	802	NAE2205433	निर्वाचक का नाम : पुष्पा पति का नाम: हीना राम गृह संख्या : 565 उम्र : 25 लिंग : महिला
803	NAE2219376	निर्वाचक का नाम : चेतन कुमार पिता का नाम: करमी राम गृह संख्या : 565 उम्र : 24 लिंग : पुरुष	804	NAE2231413	निर्वाचक का नाम : केला देवी पति का नाम: महेंद्र कुमार गृह संख्या : 565 उम्र : 23 लिंग : महिला	805	NAE2205441	निर्वाचक का नाम : श्रवण कुमार पिता का नाम: करमी राम गृह संख्या : 565 उम्र : 19 लिंग : पुरुष
806	NAE2219319	निर्वाचक का नाम : दाइमी देवी पति का नाम: चेतन कुमार गृह संख्या : 565 उम्र : 19 लिंग : महिला	807	RJ/22/172/255507	निर्वाचक का नाम : मोंगां पिता का नाम: मगा गृह संख्या : 566 उम्र : 69 लिंग : पुरुष	808	RJ/22/172/255509	निर्वाचक का नाम : मलाराम पिता का नाम: मगाराम गृह संख्या : 566 उम्र : 69 लिंग : पुरुष
809	RJ/22/172/255508	निर्वाचक का नाम : चूनी पति का नाम: मोगा गृह संख्या : 566 उम्र : 68 लिंग : महिला	810	RJ/22/172/255511	निर्वाचक का नाम : मसरा पिता का नाम: मगा गृह संख्या : 566 उम्र : 62 लिंग : पुरुष	811	RJ/22/172/255510	निर्वाचक का नाम : गुलाबी देवी पति का नाम: मलाराम गृह संख्या : 566 उम्र : 62 लिंग : महिला
812	RJ/22/172/255512	निर्वाचक का नाम : पंखू पति का नाम: मसरा गृह संख्या : 566 उम्र : 60 लिंग : महिला	813	NAE0467431	निर्वाचक का नाम : जैसाराम पिता का नाम: मगाराम गृह संख्या : 566 उम्र : 54 लिंग : पुरुष	814	NAE0467449	निर्वाचक का नाम : रमकू देवी पति का नाम: जैसाराम गृह संख्या : 566 उम्र : 46 लिंग : महिला
815	KLC2114379	निर्वाचक का नाम : सगनाराम पिता का नाम: मांगाराम गृह संख्या : 566 उम्र : 46 लिंग : पुरुष	816	KLC1595933	निर्वाचक का नाम : गीतादेवी पति का नाम: सगना राम गृह संख्या : 566 उम्र : 45 लिंग : महिला	817	NAE0467381	निर्वाचक का नाम : गपाराम पिता का नाम: मांगाराम गृह संख्या : 566 उम्र : 44 लिंग : पुरुष
818	NAE0467407	निर्वाचक का नाम : नारणाराम पिता का नाम: भलाराम गृह संख्या : 566 उम्र : 38 लिंग : पुरुष	819	NAE0368373	निर्वाचक का नाम : गौतम कुमार पिता का नाम: मलाराम गृह संख्या : 566 उम्र : 37 लिंग : पुरुष	820	NAE0467415	निर्वाचक का नाम : भानाराम पिता का नाम: मालाराम गृह संख्या : 566 उम्र : 36 लिंग : पुरुष

821	NAE0467423	निर्वाचक का नाम : दिनेश एम पिता का नाम: मसरा जी गृह संख्या : 566 उम्र : 35 लिंग : पुरुष	फोटो उपलब्ध	822	NAE0816546	निर्वाचक का नाम : हेवन देवी पति का नाम: भानाराम गृह संख्या : 566 उम्र : 34 लिंग : महिला	फोटो उपलब्ध	823	NAE0816512	निर्वाचक का नाम : रमकू देवी पति का नाम: गपाराम गृह संख्या : 566 उम्र : 33 लिंग : महिला	फोटो उपलब्ध
824	NAE0816538	निर्वाचक का नाम : दरिया देवी पति का नाम: नारणाराम गृह संख्या : 566 उम्र : 33 लिंग : महिला	फोटो उपलब्ध	825	NAE1159334	निर्वाचक का नाम : रेशमी देवी पति का नाम: दिनेश एम गृह संख्या : 566 उम्र : 30 लिंग : महिला	फोटो उपलब्ध	826	NAE1698570	निर्वाचक का नाम : पन्नाराम पिता का नाम: मसरा राम गृह संख्या : 566 उम्र : 24 लिंग : पुरुष	फोटो उपलब्ध
827	NAE1849967	निर्वाचक का नाम : हस्ताराम पिता का नाम: छगनाराम गृह संख्या : 566 उम्र : 24 लिंग : पुरुष	फोटो उपलब्ध	828	NAE0681513	निर्वाचक का नाम : खिन्दाराम पिता का नाम: चमनाराम गृह संख्या : 567 उम्र : 65 लिंग : पुरुष	फोटो उपलब्ध	829	RJ/22/172/255504	निर्वाचक का नाम : जैसा पिता का नाम: चमना गृह संख्या : 567 उम्र : 62 लिंग : पुरुष	फोटो उपलब्ध
830	KLC1371152	निर्वाचक का नाम : सुआ पति का नाम: जैसा गृह संख्या : 567 उम्र : 61 लिंग : महिला	फोटो उपलब्ध	831	RJ/22/172/255505	निर्वाचक का नाम : उगम पति का नाम: जैसा गृह संख्या : 567 उम्र : 60 लिंग : महिला	फोटो उपलब्ध	832	RJ/22/172/255506	निर्वाचक का नाम : रमकु पति का नाम: मोबता गृह संख्या : 567 उम्र : 59 लिंग : महिला	फोटो उपलब्ध
833	KLC1767623	निर्वाचक का नाम : ममोबताराम पिता का नाम: चमनाराम गृह संख्या : 567 उम्र : 52 लिंग : पुरुष	फोटो उपलब्ध	834	NAE0605865	निर्वाचक का नाम : भमराराम पिता का नाम: जैसाराम गृह संख्या : 567 उम्र : 38 लिंग : महिला	फोटो उपलब्ध	835	NAE0605840	निर्वाचक का नाम : भेराराम पिता का नाम: खेन्दाराम गृह संख्या : 567 उम्र : 36 लिंग : महिला	फोटो उपलब्ध
836	NAE0605873	निर्वाचक का नाम : पवनी देवी पति का नाम: भमराराम गृह संख्या : 567 उम्र : 36 लिंग : महिला	फोटो उपलब्ध	837	NAE0788968	निर्वाचक का नाम : गौतमचन्द्र पिता का नाम: जैसाराम गृह संख्या : 567 उम्र : 35 लिंग : पुरुष	फोटो उपलब्ध	838	NAE0605857	निर्वाचक का नाम : मीना देवी पति का नाम: भेराराम गृह संख्या : 567 उम्र : 34 लिंग : महिला	फोटो उपलब्ध
839	NAE0605899	निर्वाचक का नाम : पारस देवी पति का नाम: गौतमचन्द्र गृह संख्या : 567 उम्र : 33 लिंग : महिला	फोटो उपलब्ध	840	NAE0605907	निर्वाचक का नाम : नेमीचन्द्र पिता का नाम: माहब्बता राम गृह संख्या : 567 उम्र : 33 लिंग : पुरुष	फोटो उपलब्ध	841	NAE2060275	निर्वाचक का नाम : माफ़ी देवी पति का नाम: नेमी चंद गृह संख्या : 567 उम्र : 31 लिंग : महिला	फोटो उपलब्ध
842	NAE1609718	निर्वाचक का नाम : मंगला राम पिता का नाम: जैसाराम पुरोहित गृह संख्या : 567 उम्र : 31 लिंग : पुरुष	फोटो उपलब्ध	843	NAE1836196	निर्वाचक का नाम : हीरा लाल पिता का नाम: मोहबता राम गृह संख्या : 567 उम्र : 27 लिंग : पुरुष	फोटो उपलब्ध	844	NAE1609676	निर्वाचक का नाम : हरचंद राम पिता का नाम: जैसा राम पुरोहित गृह संख्या : 567 उम्र : 26 लिंग : पुरुष	फोटो उपलब्ध
845	NAE1609759	निर्वाचक का नाम : राजेश कुमार पिता का नाम: मोहब्बता राम गृह संख्या : 567 उम्र : 24 लिंग : पुरुष	फोटो उपलब्ध	846	NAE0789008	निर्वाचक का नाम : संतोकी पति का नाम: भूरा गृह संख्या : 568 उम्र : 80 लिंग : महिला	फोटो उपलब्ध	847	RJ/22/172/255502	निर्वाचक का नाम : गुलाबा पिता का नाम: भूरा गृह संख्या : 568 उम्र : 62 लिंग : पुरुष	फोटो उपलब्ध
848	RJ/22/172/255503	निर्वाचक का नाम : सुकी देवी पति का नाम: गुलाबा गृह संख्या : 568 उम्र : 60 लिंग : महिला	फोटो उपलब्ध	849	NAE0467456	निर्वाचक का नाम : कालुचन्द्र पिता का नाम: गुलाबाराम गृह संख्या : 568 उम्र : 37 लिंग : पुरुष	फोटो उपलब्ध	850	NAE1000462	निर्वाचक का नाम : अन्नता देवी पति का नाम: कालुचन्द्र गृह संख्या : 568 उम्र : 35 लिंग : महिला	फोटो उपलब्ध

851	NAE0467464	निर्वाचक का नाम : नेमीचन्द पिता का नाम: गुलाबारांम गृह संख्या : 568 उम्र : 34 लिंग : पुरुष	फोटो उपलब्ध	852	NAE0467472	निर्वाचक का नाम : रमेशचन्द पिता का नाम: गुलाबारांम गृह संख्या : 568 उम्र : 33 लिंग : पुरुष	फोटो उपलब्ध	853	NAE0816553	निर्वाचक का नाम : केला देवी पति का नाम: नेमीचंद गृह संख्या : 568 उम्र : 33 लिंग : महिला	फोटो उपलब्ध
854	NAE1159292	निर्वाचक का नाम : हीरा लाल पिता का नाम: गुलाबा गृह संख्या : 568 उम्र : 27 लिंग : पुरुष	फोटो उपलब्ध	855	RJ/22/172/255499	निर्वाचक का नाम : जोगा पिता का नाम: नरसा गृह संख्या : 569 उम्र : 60 लिंग : पुरुष	फोटो उपलब्ध	856	RJ/22/172/255500	निर्वाचक का नाम : देसू पति का नाम: जोगा गृह संख्या : 569 उम्र : 57 लिंग : महिला	फोटो उपलब्ध
857	NAE1588813	निर्वाचक का नाम : पूजा देवी पति का नाम: गोपाल राम गृह संख्या : 569 उम्र : 36 लिंग : महिला	फोटो उपलब्ध	858	RJ/22/172/255498	निर्वाचक का नाम : जोइती पति का नाम: करमी गृह संख्या : 570 उम्र : 85 लिंग : महिला	फोटो उपलब्ध	859	KLC2114080	निर्वाचक का नाम : मदन लाल पिता का नाम: वेलाराम गृह संख्या : 570 उम्र : 77 लिंग : पुरुष	फोटो उपलब्ध
860	KLC1371319	निर्वाचक का नाम : पवनी देवी पति का नाम: मदन लाल गृह संख्या : 570 उम्र : 73 लिंग : महिला	फोटो उपलब्ध	861	KLC1595941	निर्वाचक का नाम : डाय पिता का नाम: करमी गृह संख्या : 570 उम्र : 54 लिंग : पुरुष	फोटो उपलब्ध	862	KLC1371483	निर्वाचक का नाम : भीमा राम पिता का नाम: मदनलाल गृह संख्या : 570 उम्र : 48 लिंग : पुरुष	फोटो उपलब्ध
863	KLC1371459	निर्वाचक का नाम : ढेली देवी पति का नाम: भीमारांम गृह संख्या : 570 उम्र : 46 लिंग : महिला	फोटो उपलब्ध	864	KLC1841717	निर्वाचक का नाम : पारूदेवी पति का नाम: डायाराम गृह संख्या : 570 उम्र : 44 लिंग : महिला	फोटो उपलब्ध	865	NAE1730571	निर्वाचक का नाम : अर्जुन कुमार पिता का नाम: मदन लाल गृह संख्या : 570 उम्र : 26 लिंग : पुरुष	फोटो उपलब्ध
866	NAE1746759	निर्वाचक का नाम : भरत कुमार पिता का नाम: भीमा राम गृह संख्या : 570 उम्र : 24 लिंग : पुरुष	फोटो उपलब्ध	867	NAE2206753	निर्वाचक का नाम : पायल पति का नाम: अर्जुन कुमार गृह संख्या : 570 उम्र : 22 लिंग : महिला	फोटो उपलब्ध	868	NAE1902717	निर्वाचक का नाम : पूजा पिता का नाम: भीमा राम प्रजापत गृह संख्या : 570 उम्र : 21 लिंग : महिला	फोटो उपलब्ध
869	NAE2256865	निर्वाचक का नाम : आरती कुमारी पिता का नाम: भीमा राम प्रजापत गृह संख्या : 570 उम्र : 19 लिंग : महिला	फोटो उपलब्ध	870	RJ/22/172/255496	निर्वाचक का नाम : अमियों पति का नाम: भबूता गृह संख्या : 571 उम्र : 77 लिंग : महिला	फोटो उपलब्ध	871	RJ/22/172/255205	निर्वाचक का नाम : पका पिता का नाम: भबूता गृह संख्या : 571 उम्र : 54 लिंग : पुरुष	फोटो उपलब्ध
872	KLC1595958	निर्वाचक का नाम : भीखीदेवी पति का नाम: पकाराम गृह संख्या : 571 उम्र : 51 लिंग : महिला	फोटो उपलब्ध	873	KLC1841519	निर्वाचक का नाम : डुंगाराम पिता का नाम: भबुलाराम गृह संख्या : 571 उम्र : 50 लिंग : पुरुष	फोटो उपलब्ध	874	KLC2044089	निर्वाचक का नाम : मफरीदेवी पति का नाम: डुंगाराम गृह संख्या : 571 उम्र : 48 लिंग : महिला	फोटो उपलब्ध
875	KLC2044097	निर्वाचक का नाम : नपाराम पिता का नाम: भबुलाराम गृह संख्या : 571 उम्र : 46 लिंग : पुरुष	फोटो उपलब्ध	876	KLC1841691	निर्वाचक का नाम : दलीदेवी पति का नाम: नपाराम गृह संख्या : 571 उम्र : 44 लिंग : महिला	फोटो उपलब्ध	877	NAE1498203	निर्वाचक का नाम : दोलाराम पिता का नाम: डुंगाराम गृह संख्या : 571 उम्र : 28 लिंग : पुरुष	फोटो उपलब्ध
878	NAE1499334	निर्वाचक का नाम : राम पुखराज प्रजापति पिता का नाम: पुखराज प्रजापति गृह संख्या : 571 उम्र : 26 लिंग : पुरुष	फोटो उपलब्ध	879	NAE1928928	निर्वाचक का नाम : लक्ष्मण राम पिता का नाम: नपा राम गृह संख्या : 571 उम्र : 21 लिंग : पुरुष	फोटो उपलब्ध	880	RJ/22/172/255495	निर्वाचक का नाम : कोली पति का नाम: चेला गृह संख्या : 572 उम्र : 70 लिंग : महिला	फोटो उपलब्ध

881	NAE1873785	निर्वाचक का नाम : जोड़ता राम पिता का नाम: चेला राम गृह संख्या : 572 उम्र : 46 लिंग : पुरुष	फोटो उपलब्ध	882	KLC1595966	निर्वाचक का नाम : मोरीदेवी पिता का नाम: जोईताराम गृह संख्या : 572 उम्र : 45 लिंग : महिला	फोटो उपलब्ध	883	RJ/22/172/255207	निर्वाचक का नाम : डाया पिता का नाम: दीपा गृह संख्या : 573 उम्र : 56 लिंग : पुरुष	फोटो उपलब्ध
884	RJ/22/172/255493	निर्वाचक का नाम : सकू पति का नाम: डाया गृह संख्या : 573 उम्र : 55 लिंग : महिला	फोटो उपलब्ध	885	KLC1595990	निर्वाचक का नाम : गीगाराम पिता का नाम: दीपाराम गृह संख्या : 573 उम्र : 46 लिंग : पुरुष	फोटो उपलब्ध	886	KLC1595982	निर्वाचक का नाम : देमोदेवी पति का नाम: गीगाराम गृह संख्या : 573 उम्र : 45 लिंग : महिला	फोटो उपलब्ध
887	NAE0463216	निर्वाचक का नाम : शंकरा राम पिता का नाम: चेलाराम गृह संख्या : 573 उम्र : 43 लिंग : पुरुष	फोटो उपलब्ध	888	KLC1841675	निर्वाचक का नाम : उत्तम कुमार पिता का नाम: दीपाराम गृह संख्या : 573 उम्र : 43 लिंग : पुरुष	फोटो उपलब्ध	889	NAE0681547	निर्वाचक का नाम : सोरम देवी पति का नाम: चौथाराम गृह संख्या : 573 उम्र : 42 लिंग : महिला	फोटो उपलब्ध
890	NAE0463208	निर्वाचक का नाम : फगलूराम पिता का नाम: छेला जी गृह संख्या : 573 उम्र : 39 लिंग : पुरुष	फोटो उपलब्ध	891	NAE0463224	निर्वाचक का नाम : दरिया देवी पति का नाम: शंकरराम गृह संख्या : 573 उम्र : 39 लिंग : महिला	फोटो उपलब्ध	892	NAE0681521	निर्वाचक का नाम : मन्जुदेवी पति का नाम: उत्तम कुमार गृह संख्या : 573 उम्र : 38 लिंग : महिला	फोटो उपलब्ध
893	NAE0463190	निर्वाचक का नाम : मफरी देवी पति का नाम: फगलूराम गृह संख्या : 573 उम्र : 37 लिंग : महिला	फोटो उपलब्ध	894	NAE1499300	निर्वाचक का नाम : सुरेश कुमार पिता का नाम: डाया राम गृह संख्या : 573 उम्र : 29 लिंग : पुरुष	फोटो उपलब्ध	895	NAE1499292	निर्वाचक का नाम : महेंद्र कुमार पिता का नाम: डाया राम गृह संख्या : 573 उम्र : 26 लिंग : पुरुष	फोटो उपलब्ध
896	KLC2188753	निर्वाचक का नाम : जीवों पति का नाम: करमी गृह संख्या : 574 उम्र : 76 लिंग : महिला	फोटो उपलब्ध	897	NAE2029981	निर्वाचक का नाम : नारणा राम पिता का नाम: सवा राम गृह संख्या : 574 उम्र : 62 लिंग : पुरुष	फोटो उपलब्ध	898	RJ/22/172/255208	निर्वाचक का नाम : जामता पिता का नाम: सवा गृह संख्या : 574 उम्र : 60 लिंग : पुरुष	फोटो उपलब्ध
899	RJ/22/172/256019	निर्वाचक का नाम : पवनी पति का नाम: नारणा गृह संख्या : 574 उम्र : 59 लिंग : महिला	फोटो उपलब्ध	900	KLC2188738	निर्वाचक का नाम : रमकु पति का नाम: जामता गृह संख्या : 574 उम्र : 58 लिंग : महिला	फोटो उपलब्ध	901	KLC2113959	निर्वाचक का नाम : तेजाराम पिता का नाम: सवाराम गृह संख्या : 574 उम्र : 43 लिंग : पुरुष	फोटो उपलब्ध
902	NAE0605931	निर्वाचक का नाम : सायरो देवी पति का नाम: तेजाराम गृह संख्या : 574 उम्र : 38 लिंग : महिला	फोटो उपलब्ध	903	NAE0605949	निर्वाचक का नाम : ओम प्रकाश पिता का नाम: जामताराम गृह संख्या : 574 उम्र : 35 लिंग : पुरुष	फोटो उपलब्ध	904	NAE0605956	निर्वाचक का नाम : माफी देवी पति का नाम: ओमप्रकाश गृह संख्या : 574 उम्र : 35 लिंग : महिला	फोटो उपलब्ध
905	NAE0605915	निर्वाचक का नाम : पूराराम पिता का नाम: करमीराम गृह संख्या : 574 उम्र : 33 लिंग : पुरुष	फोटो उपलब्ध	906	NAE0605923	निर्वाचक का नाम : कालूराम पिता का नाम: नारणा राम गृह संख्या : 574 उम्र : 33 लिंग : पुरुष	फोटो उपलब्ध	907	NAE1819382	निर्वाचक का नाम : भगवती देवी पति का नाम: पूराराम गृह संख्या : 574 उम्र : 33 लिंग : महिला	फोटो उपलब्ध
908	NAE0605881	निर्वाचक का नाम : सूरज देवी पति का नाम: कालूराम गृह संख्या : 574 उम्र : 32 लिंग : महिला	फोटो उपलब्ध	909	NAE2035434	निर्वाचक का नाम : वेला राम पिता का नाम: जामता राम गृह संख्या : 574 उम्र : 32 लिंग : पुरुष	फोटो उपलब्ध	910	NAE1894989	निर्वाचक का नाम : निर्मल देवी पति का नाम: प्रभू राम गृह संख्या : 574 उम्र : 31 लिंग : महिला	फोटो उपलब्ध

911	NAE2023901	निर्वाचक का नाम : प्रभू राम पिता का नाम: नारणा राम गृह संख्या : 574 उम्र : 31 लिंग : पुरुष	फोटो उपलब्ध	912	NAE1222512	निर्वाचक का नाम : चुनाराम पिता का नाम: नारणाराम गृह संख्या : 574 उम्र : 27 लिंग : पुरुष	फोटो उपलब्ध	913	NAE2023943	निर्वाचक का नाम : सीमा कुमारी पति का नाम: चुना राम गृह संख्या : 574 उम्र : 26 लिंग : महिला	फोटो उपलब्ध
914	NAE0606012	निर्वाचक का नाम : सरूपाराम पिता का नाम: किशनाराम गृह संख्या : 585 उम्र : 48 लिंग : पुरुष	फोटो उपलब्ध	915	NAE0606020	निर्वाचक का नाम : कानु देवी पति का नाम: सरूपाराम गृह संख्या : 585 उम्र : 46 लिंग : महिला	फोटो उपलब्ध	916	NAE0606004	निर्वाचक का नाम : ममता देवी पति का नाम: जीवाराम गृह संख्या : 585 उम्र : 36 लिंग : महिला	फोटो उपलब्ध
917	NAE0606038	निर्वाचक का नाम : अमराराम पिता का नाम: सरूपाराम गृह संख्या : 585 उम्र : 36 लिंग : पुरुष	फोटो उपलब्ध	918	NAE0605980	निर्वाचक का नाम : चम्पा देवी पति का नाम: अमराराम गृह संख्या : 585 उम्र : 32 लिंग : महिला	फोटो उपलब्ध	919	NAE0606046	निर्वाचक का नाम : केली देवी पति का नाम: अमराराम गृह संख्या : 585 उम्र : 32 लिंग : महिला	फोटो उपलब्ध
920	NAE2245702	निर्वाचक का नाम : जितेन्द्र कुमार पिता का नाम: जैसाराम गृह संख्या : 586 उम्र : 19 लिंग : पुरुष	फोटो उपलब्ध	921	KLC2187714	निर्वाचक का नाम : हुआ पति का नाम: नरपतसिंह गृह संख्या : 593 उम्र : 40 लिंग : महिला	फोटो उपलब्ध	922	NAE1222538	निर्वाचक का नाम : नक्लेश प्रजापत पिता का नाम: मदन लाल गृह संख्या : 593 उम्र : 35 लिंग : पुरुष	फोटो उपलब्ध
923	NAE1222520	निर्वाचक का नाम : कान्ता देवी पति का नाम: नक्लेश कुमार गृह संख्या : 593 उम्र : 34 लिंग : महिला	फोटो उपलब्ध	924	NAE1222546	निर्वाचक का नाम : गोपाल राम पिता का नाम: जोगाराम गृह संख्या : 593 उम्र : 31 लिंग : पुरुष	फोटो उपलब्ध	925	NAE2249233	निर्वाचक का नाम : नवीन कुमार पिता का नाम: सुरेश कुमार गृह संख्या : 593 उम्र : 19 लिंग : पुरुष	फोटो उपलब्ध
926	NAE2134203	निर्वाचक का नाम : रणजीतराम जोगारामजी पुरोहित पिता का नाम: जोगा राम गृह संख्या : बागोडा उम्र : 32 लिंग : पुरुष	फोटो उपलब्ध	927	NAE1985647	निर्वाचक का नाम : पिंटा देवी पति का नाम: गौतम कुमार गृह संख्या : c/o-गौतम कुमार कूमहारो उम्र : 25 लिंग : महिला	फोटो उपलब्ध	928	NAE1785344	निर्वाचक का नाम : कविता बी पुरोहित पति का नाम: हीरा लाल गृह संख्या : हाऊस नंबर 568 उम्र : 29 लिंग : महिला	फोटो उपलब्ध
929	NAE1991165	निर्वाचक का नाम : कृष्ण कुमार पिता का नाम: मसरा राम गृह संख्या : एस/ओ.मसरा राम . बागोडा.जालोर उम्र : 20 लिंग : पुरुष	फोटो उपलब्ध								

विधान सभा क्षेत्र की संख्या व नाम : 143-भीनमाल
अनुभाग की संख्या व नाम : 9-तहसील रोड,बागोड़ा

930	KLC1767656
निर्वाचक का नाम : बलवन्ता राम पिता का नाम: मोहन लाल गृह संख्या : 582 उम्र : 50 लिंग : पुरुष	फोटो उपलब्ध

931	NAE1746791
निर्वाचक का नाम : राणमल अन्य: प्रहलाद गृह संख्या : 587 उम्र : 24 लिंग : पुरुष	फोटो उपलब्ध

932	NAE2212462	निर्वाचक का नाम : रेखा देवी पति का नाम: सुरेश कुमार गृह संख्या : 2 उम्र : 47 लिंग : महिला	फोटो उपलब्ध	933	NAE0789016	निर्वाचक का नाम : सुरेश कुमार पिता का नाम: खेराज राम गृह संख्या : 2 उम्र : 35 लिंग : पुरुष	फोटो उपलब्ध	934	NAE1609429	निर्वाचक का नाम : रुखसाना बानो पति का नाम: शौकत खान गृह संख्या : 553 उम्र : 30 लिंग : महिला	फोटो उपलब्ध
935	NAE1914183	निर्वाचक का नाम : मगु देवी पति का नाम: वागा राम बासफोड गृह संख्या : 584 उम्र : 43 लिंग : महिला	फोटो उपलब्ध	936	NAE1914415	निर्वाचक का नाम : वागा राम बासफोड पिता का नाम: खेराज राम गृह संख्या : 584 उम्र : 43 लिंग : पुरुष	फोटो उपलब्ध	937	RJ/22/172/255296	निर्वाचक का नाम : भीखा पिता का नाम: टीकमा गृह संख्या : 585 उम्र : 65 लिंग : पुरुष	फोटो उपलब्ध
938	RJ/22/172/255251	निर्वाचक का नाम : नरसा पिता का नाम: टीकमा गृह संख्या : 585 उम्र : 57 लिंग : पुरुष	फोटो उपलब्ध	939	RJ/22/172/255294	निर्वाचक का नाम : सीता पति का नाम: नरसा गृह संख्या : 585 उम्र : 55 लिंग : महिला	फोटो उपलब्ध	940	KLC1596071	निर्वाचक का नाम : कलाराम पिता का नाम: टीकमाराम गृह संख्या : 585 उम्र : 51 लिंग : पुरुष	फोटो उपलब्ध
941	KLC1596063	निर्वाचक का नाम : मांगीदेवी पति का नाम: कलाराम गृह संख्या : 585 उम्र : 48 लिंग : महिला	फोटो उपलब्ध	942	KLC1596055	निर्वाचक का नाम : पारसाराम पिता का नाम: टीकमाराम गृह संख्या : 585 उम्र : 47 लिंग : पुरुष	फोटो उपलब्ध	943	KLC1596048	निर्वाचक का नाम : अंजूदेवी पति का नाम: पारसाराम गृह संख्या : 585 उम्र : 45 लिंग : महिला	फोटो उपलब्ध
944	NAE1916089	निर्वाचक का नाम : कौंकू पिता का नाम: नरसा राम गृह संख्या : 585 उम्र : 29 लिंग : महिला	फोटो उपलब्ध	945	NAE1916105	निर्वाचक का नाम : भेरा राम बासफोडा पिता का नाम: सरूपा राम बासफोडा गृह संख्या : 585 उम्र : 29 लिंग : पुरुष	फोटो उपलब्ध	946	NAE1916055	निर्वाचक का नाम : नेना राम बासफोड पिता का नाम: सरूपा राम बासफोड गृह संख्या : 585 उम्र : 26 लिंग : पुरुष	फोटो उपलब्ध
947	NAE1915933	निर्वाचक का नाम : अमरा राम बासफोड पिता का नाम: नरसा राम बासफोड गृह संख्या : 585 उम्र : 24 लिंग : पुरुष	फोटो उपलब्ध	948	KLC2044105	निर्वाचक का नाम : पसाणा पिता का नाम: दाडमा गृह संख्या : 586 उम्र : 60 लिंग : पुरुष	फोटो उपलब्ध	949	KLC2044113	निर्वाचक का नाम : नाजू पति का नाम: पसाणा गृह संख्या : 586 उम्र : 55 लिंग : महिला	फोटो उपलब्ध
950	KLC2044139	निर्वाचक का नाम : मंगलाराम पिता का नाम: दाडमाराम गृह संख्या : 586 उम्र : 45 लिंग : पुरुष	फोटो उपलब्ध	951	KLC2044121	निर्वाचक का नाम : बाजूदेवी पति का नाम: मंगलाराम गृह संख्या : 586 उम्र : 44 लिंग : महिला	फोटो उपलब्ध	952	RJ/22/172/255347	निर्वाचक का नाम : मोगा पिता का नाम: लाखा गृह संख्या : 587 उम्र : 85 लिंग : पुरुष	फोटो उपलब्ध
953	RJ/22/172/255343	निर्वाचक का नाम : वीरी पति का नाम: मोगा गृह संख्या : 587 उम्र : 83 लिंग : महिला	फोटो उपलब्ध	954	RJ/22/172/255346	निर्वाचक का नाम : मसरा पिता का नाम: मोगा गृह संख्या : 587 उम्र : 55 लिंग : पुरुष	फोटो उपलब्ध	955	RJ/22/172/255342	निर्वाचक का नाम : मांगी पति का नाम: मसरा गृह संख्या : 587 उम्र : 53 लिंग : महिला	फोटो उपलब्ध
956	NAE0789057	निर्वाचक का नाम : भागाराम पिता का नाम: मांगाराम गृह संख्या : 587 उम्र : 50 लिंग : पुरुष	फोटो उपलब्ध	957	NAE0789040	निर्वाचक का नाम : अजाराम पिता का नाम: मांगाराम गृह संख्या : 587 उम्र : 47 लिंग : पुरुष	फोटो उपलब्ध	958	KLC1596089	निर्वाचक का नाम : मोरीदेवी पति का नाम: भगाराम गृह संख्या : 587 उम्र : 47 लिंग : महिला	फोटो उपलब्ध
959	NAE0789115	निर्वाचक का नाम : सोरमदेवी पति का नाम: अजाराम गृह संख्या : 587 उम्र : 45 लिंग : महिला	फोटो उपलब्ध	960	NAE0606053	निर्वाचक का नाम : दलपत सिंह पिता का नाम: माल सिंह गृह संख्या : 588 उम्र : 39 लिंग : पुरुष	फोटो उपलब्ध	961	NAE0606061	निर्वाचक का नाम : जनताकंवर पति का नाम: दलपत सिंह गृह संख्या : 588 उम्र : 34 लिंग : महिला	फोटो उपलब्ध

विधान सभा क्षेत्र की संख्या व नाम : 143-भीनमाल
अनुभाग की संख्या व नाम : 10-जोगियों का वास,बागोड़ा

962	NAE0606079
निर्वाचक का नाम : गोपाल सिंह पिता का नाम: माल सिंह गृह संख्या : 588 उम्र : 33 लिंग : पुरुष	फोटो उपलब्ध

963	NAE0606087
निर्वाचक का नाम : रमेश कुमार पिता का नाम: भरमीराम गृह संख्या : 590 उम्र : 34 लिंग : पुरुष	फोटो उपलब्ध

964	NAE0184101	निर्वाचक का नाम : गोतम कुमार पिता का नाम: तेजाराम गृह संख्या : 509 उम्र : 39 लिंग : पुरुष	फोटो उपलब्ध	965	NAE1547876	निर्वाचक का नाम : ललिता कंवर पति का नाम: महेंद्रसिंह गृह संख्या : 562 उम्र : 29 लिंग : महिला	फोटो उपलब्ध	966	NAE1547629	निर्वाचक का नाम : इंद्र सिंह पिता का नाम: भेरुसिंह गृह संख्या : 562 उम्र : 26 लिंग : पुरुष	फोटो उपलब्ध
967	NAE1608744	निर्वाचक का नाम : लोकेन्द्र सिंह पिता का नाम: परबत सिंह गृह संख्या : 562 उम्र : 26 लिंग : पुरुष	फोटो उपलब्ध	968	NAE1608363	निर्वाचक का नाम : विक्रम सिंह पिता का नाम: परबत सिंह चौहान गृह संख्या : 562 उम्र : 25 लिंग : पुरुष	फोटो उपलब्ध	969	RJ/22/172/255629	निर्वाचक का नाम : मालम सिंह पिता का नाम: लक्ष्मण सिंह गृह संख्या : 588 उम्र : 75 लिंग : पुरुष	फोटो उपलब्ध
970	RJ/22/172/255630	निर्वाचक का नाम : सुआ पति का नाम: माल सिंह गृह संख्या : 588 उम्र : 72 लिंग : महिला	फोटो उपलब्ध	971	NAE1000488	निर्वाचक का नाम : जय सिंह पिता का नाम: लक्ष्मण सिंह गृह संख्या : 588 उम्र : 65 लिंग : पुरुष	फोटो उपलब्ध	972	NAE1000496	निर्वाचक का नाम : मोहन देवी पति का नाम: जय सिंह गृह संख्या : 588 उम्र : 61 लिंग : महिला	फोटो उपलब्ध
973	KLC1596105	निर्वाचक का नाम : पहाड़ सिंह पिता का नाम: लक्ष्मण सिंह गृह संख्या : 588 उम्र : 57 लिंग : पुरुष	फोटो उपलब्ध	974	KLC2044147	निर्वाचक का नाम : हक सिंह पिता का नाम: लक्ष्मण सिंह गृह संख्या : 588 उम्र : 55 लिंग : पुरुष	फोटो उपलब्ध	975	NAE0183814	निर्वाचक का नाम : नरपत सिंह पिता का नाम: लक्ष्मण सिंह गृह संख्या : 588 उम्र : 53 लिंग : पुरुष	फोटो उपलब्ध
976	NAE0183947	निर्वाचक का नाम : लीला देवी पति का नाम: पहाड़ सिंह गृह संख्या : 588 उम्र : 51 लिंग : महिला	फोटो उपलब्ध	977	NAE0184077	निर्वाचक का नाम : गुलाब देवी पति का नाम: नरपत सिंह गृह संख्या : 588 उम्र : 46 लिंग : महिला	फोटो उपलब्ध	978	NAE1000504	निर्वाचक का नाम : भीम सिंह पिता का नाम: जय सिंह गृह संख्या : 588 उम्र : 35 लिंग : पुरुष	फोटो उपलब्ध
979	NAE1000470	निर्वाचक का नाम : हेवन पति का नाम: हकसिंह गृह संख्या : 588 उम्र : 35 लिंग : महिला	फोटो उपलब्ध	980	NAE1000512	निर्वाचक का नाम : अर्जुन सिंह पिता का नाम: जय सिंह गृह संख्या : 588 उम्र : 33 लिंग : पुरुष	फोटो उपलब्ध	# 981	NAE1819408	निर्वाचक का नाम : विक्रम सिंह पिता का नाम: जय सिंह गृह संख्या : 588 उम्र : 23 लिंग : पुरुष	फोटो उपलब्ध
982	NAE2258168	निर्वाचक का नाम : जीतु सिंह पिता का नाम: नरपत सिंह गृह संख्या : 588 उम्र : 19 लिंग : पुरुष	फोटो उपलब्ध	983	RJ/22/172/255490	निर्वाचक का नाम : तेजा पिता का नाम: केरा गृह संख्या : 589 उम्र : 72 लिंग : पुरुष	फोटो उपलब्ध	984	RJ/22/172/255491	निर्वाचक का नाम : भमरी पति का नाम: तेजाराम गृह संख्या : 589 उम्र : 70 लिंग : महिला	फोटो उपलब्ध
985	RJ/22/172/256011	निर्वाचक का नाम : बगदा पिता का नाम: केरा गृह संख्या : 589 उम्र : 62 लिंग : पुरुष	फोटो उपलब्ध	986	RJ/22/172/255025	निर्वाचक का नाम : ओखी पति का नाम: बगदा गृह संख्या : 589 उम्र : 60 लिंग : महिला	फोटो उपलब्ध	# 987	KLC1596121	निर्वाचक का नाम : हंजाराम सुथार पिता का नाम: केराजी सुथार गृह संख्या : 589 उम्र : 50 लिंग : पुरुष	फोटो उपलब्ध
988	KLC1596113	निर्वाचक का नाम : सूकीदेवी पति का नाम: हंजाराम गृह संख्या : 589 उम्र : 47 लिंग : महिला	फोटो उपलब्ध	989	NAE0184093	निर्वाचक का नाम : दिनेशकुमार पिता का नाम: तेजाराम गृह संख्या : 589 उम्र : 36 लिंग : पुरुष	फोटो उपलब्ध	990	NAE0816561	निर्वाचक का नाम : मणी देवी पति का नाम: गौतम कुमार गृह संख्या : 589 उम्र : 33 लिंग : महिला	फोटो उपलब्ध
991	NAE1947803	निर्वाचक का नाम : शांति लाल पिता का नाम: बगदा राम गृह संख्या : 589 उम्र : 31 लिंग : पुरुष	फोटो उपलब्ध	992	NAE1948389	निर्वाचक का नाम : रंगीला देवी पति का नाम: शांति लाल गृह संख्या : 589 उम्र : 31 लिंग : महिला	फोटो उपलब्ध	993	NAE1947878	निर्वाचक का नाम : मोहन लाल पिता का नाम: बगदा राम गृह संख्या : 589 उम्र : 29 लिंग : पुरुष	फोटो उपलब्ध

994 निर्वाचक का नाम : जितेंद्र कुमार पिता का नाम: हंजा राम गृह संख्या : 589 उम्र : 25 लिंग : पुरुष	NAE1947191 फोटो उपलब्ध	995 निर्वाचक का नाम : विक्रम कुमार पिता का नाम: बगदा राम गृह संख्या : 589 उम्र : 23 लिंग : पुरुष	NAE1947902 फोटो उपलब्ध	996 निर्वाचक का नाम : दरिया पति का नाम: करमी गृह संख्या : 590 उम्र : 73 लिंग : महिला	RJ/22/172/255487 फोटो उपलब्ध
997 निर्वाचक का नाम : मफा पिता का नाम: रूपा गृह संख्या : 590 उम्र : 60 लिंग : पुरुष	RJ/22/172/256003 फोटो उपलब्ध	998 निर्वाचक का नाम : देसू पति का नाम: मफा गृह संख्या : 590 उम्र : 59 लिंग : महिला	RJ/22/172/255489 फोटो उपलब्ध	999 निर्वाचक का नाम : भोनाराम पिता का नाम: करमीराम गृह संख्या : 590 उम्र : 45 लिंग : पुरुष	KLC1596147 फोटो उपलब्ध
1000 निर्वाचक का नाम : सौरभदेवी पति का नाम: भोनाराम गृह संख्या : 590 उम्र : 44 लिंग : महिला	KLC1596139 फोटो उपलब्ध	1001 निर्वाचक का नाम : शैतान सिंह पिता का नाम: प्रताप सिंह गृह संख्या : 591 उम्र : 59 लिंग : पुरुष	RJ/22/172/255235 फोटो उपलब्ध	1002 निर्वाचक का नाम : दरिया पति का नाम: शैतान सिंह गृह संख्या : 591 उम्र : 56 लिंग : महिला	RJ/22/172/255485 फोटो उपलब्ध
1003 निर्वाचक का नाम : उत्तमसिंह पिता का नाम: प्रतापसिंह गृह संख्या : 591 उम्र : 45 लिंग : पुरुष	KLC1596154 फोटो उपलब्ध	1004 निर्वाचक का नाम : ओबसिंह पिता का नाम: प्रतापसिंह गृह संख्या : 591 उम्र : 43 लिंग : पुरुष	NAE0291237 फोटो उपलब्ध	1005 निर्वाचक का नाम : तारी पति का नाम: तेजसिंह गृह संख्या : 591 उम्र : 40 लिंग : महिला	KLC2187771 फोटो उपलब्ध
1006 निर्वाचक का नाम : विक्रम सिंह पिता का नाम: शैतान सिंह गृह संख्या : 591 उम्र : 32 लिंग : पुरुष	NAE1046218 फोटो उपलब्ध	1007 निर्वाचक का नाम : अनेक कंवर पति का नाम: विक्रम सिंह गृह संख्या : 591 उम्र : 30 लिंग : महिला	NAE1502657 फोटो उपलब्ध	1008 निर्वाचक का नाम : मोरो पति का नाम: भूर सिंह गृह संख्या : 592 उम्र : 102 लिंग : महिला	NAE0789073 फोटो उपलब्ध
1009 निर्वाचक का नाम : फाऊसिंह पिता का नाम: भूर सिंह गृह संख्या : 592 उम्र : 60 लिंग : पुरुष	KLC1596162 फोटो उपलब्ध	1010 निर्वाचक का नाम : जुग सिंह पिता का नाम: भूर सिंह गृह संख्या : 592 उम्र : 53 लिंग : पुरुष	RJ/22/172/255395 फोटो उपलब्ध	1011 निर्वाचक का नाम : पंखुकंवर पति का नाम: जुगसिंह गृह संख्या : 592 उम्र : 43 लिंग : महिला	KLC2044154 फोटो उपलब्ध
1012 निर्वाचक का नाम : ओबसिंह पिता का नाम: भूर सिंह गृह संख्या : 592 उम्र : 43 लिंग : पुरुष	KLC1596170 फोटो उपलब्ध	1013 निर्वाचक का नाम : मंजुकवर पति का नाम: ओब सिंह गृह संख्या : 592 उम्र : 37 लिंग : महिला	KLC2187763 फोटो उपलब्ध	1014 निर्वाचक का नाम : शक्ति सिंह चौहान पिता का नाम: जुग सिंह चौहान गृह संख्या : 592 उम्र : 19 लिंग : पुरुष	NAE2207777 फोटो उपलब्ध
1015 निर्वाचक का नाम : मोवन पति का नाम: गुलाब सिंह गृह संख्या : 593 उम्र : 80 लिंग : महिला	RJ/22/172/255026 फोटो उपलब्ध	1016 निर्वाचक का नाम : वगता पिता का नाम: रावताजी गृह संख्या : 593 उम्र : 80 लिंग : पुरुष	RJ/22/172/255146 फोटो उपलब्ध	1017 निर्वाचक का नाम : हंजा पति का नाम: वगता गृह संख्या : 593 उम्र : 75 लिंग : महिला	RJ/22/172/255068 फोटो उपलब्ध
1018 निर्वाचक का नाम : पूनम सिंह पिता का नाम: गल सिंह गृह संख्या : 593 उम्र : 53 लिंग : पुरुष	RJ/22/172/256037 फोटो उपलब्ध	1019 निर्वाचक का नाम : सुबदी देवी पति का नाम: पूनमसिंह गृह संख्या : 593 उम्र : 46 लिंग : महिला	KLC1596188 फोटो उपलब्ध	1020 निर्वाचक का नाम : नरपतसिंह पिता का नाम: गुलाबसिंह गृह संख्या : 593 उम्र : 45 लिंग : पुरुष	KLC1596196 फोटो उपलब्ध
1021 निर्वाचक का नाम : शैतान सिंह पिता का नाम: गल सिंह गृह संख्या : 593 उम्र : 38 लिंग : पुरुष	NAE2070027 फोटो उपलब्ध	1022 निर्वाचक का नाम : संतोष कंवर पति का नाम: शैतान सिंह गृह संख्या : 593 उम्र : 31 लिंग : महिला	NAE2027431 फोटो उपलब्ध	1023 निर्वाचक का नाम : भगवान सिंह पिता का नाम: पूनम सिंह गृह संख्या : 593 उम्र : 24 लिंग : पुरुष	NAE2027167 फोटो उपलब्ध

1024	NAE2027357	निर्वाचक का नाम : नेता कंवर पति का नाम: भगवान सिंह गृह संख्या : 593 उम्र : 23 लिंग : महिला	फोटो उपलब्ध	1025	NAE2238947	निर्वाचक का नाम : केसर सिंह पिता का नाम: बगत सिंह गृह संख्या : 593 उम्र : 19 लिंग : पुरुष	फोटो उपलब्ध	1026	RJ/22/172/255231	निर्वाचक का नाम : भंवर सिंह पिता का नाम: चमन सिंह गृह संख्या : 594 उम्र : 63 लिंग : पुरुष	फोटो उपलब्ध
1027	RJ/22/172/255484	निर्वाचक का नाम : ताजो पति का नाम: भंवर सिंह गृह संख्या : 594 उम्र : 60 लिंग : महिला	फोटो उपलब्ध	1028	NAE0467514	निर्वाचक का नाम : नरेन्द्र सिंह पिता का नाम: भंवर सिंह गृह संख्या : 594 उम्र : 34 लिंग : पुरुष	फोटो उपलब्ध	1029	NAE0467506	निर्वाचक का नाम : उमेन्द्र सिंह पिता का नाम: भंवर सिंह गृह संख्या : 594 उम्र : 33 लिंग : पुरुष	फोटो उपलब्ध
1030	NAE0816579	निर्वाचक का नाम : कंकर कंवर पति का नाम: नरेन्द्र सिंह गृह संख्या : 594 उम्र : 33 लिंग : महिला	फोटो उपलब्ध	1031	NAE1896760	निर्वाचक का नाम : पारस कंवर पति का नाम: उमेन्द्र सिंह गृह संख्या : 594 उम्र : 31 लिंग : महिला	फोटो उपलब्ध	1032	NAE0034280	निर्वाचक का नाम : पदम सिंह पिता का नाम: सव सिंह गृह संख्या : 595 उम्र : 70 लिंग : पुरुष	फोटो उपलब्ध
1033	NAE0789149	निर्वाचक का नाम : गलाबी पति का नाम: पदम सिंह गृह संख्या : 595 उम्र : 65 लिंग : महिला	फोटो उपलब्ध	1034	RJ/22/172/255248	निर्वाचक का नाम : शैतान सिंह पिता का नाम: सव सिंह गृह संख्या : 595 उम्र : 65 लिंग : पुरुष	फोटो उपलब्ध	1035	RJ/22/172/255626	निर्वाचक का नाम : देसू पति का नाम: शैतान सिंह गृह संख्या : 595 उम्र : 62 लिंग : महिला	फोटो उपलब्ध
1036	NAE0816603	निर्वाचक का नाम : सुमित्रा देवी पति का नाम: भरत दास गृह संख्या : 595 उम्र : 51 लिंग : महिला	फोटो उपलब्ध	1037	RJ/22/172/831817	निर्वाचक का नाम : नरपतसिंह पिता का नाम: शैतानसिंह गृह संख्या : 595 उम्र : 43 लिंग : पुरुष	फोटो उपलब्ध	1038	NAE2051563	निर्वाचक का नाम : रसाल कंवर पति का नाम: नरपत सिंह गृह संख्या : 595 उम्र : 41 लिंग : महिला	फोटो उपलब्ध
1039	NAE0290593	निर्वाचक का नाम : मनीष कुमार पिता का नाम: मिश्रीदास गृह संख्या : 595 उम्र : 38 लिंग : पुरुष	फोटो उपलब्ध	1040	NAE0816595	निर्वाचक का नाम : कौशल्या देवी पति का नाम: मनीष दास गृह संख्या : 595 उम्र : 35 लिंग : महिला	फोटो उपलब्ध	1041	NAE0606095	निर्वाचक का नाम : नकल सिंह पिता का नाम: पदम सिंह गृह संख्या : 595 उम्र : 34 लिंग : पुरुष	फोटो उपलब्ध
1042	NAE0816587	निर्वाचक का नाम : कंकर कंवर पति का नाम: नकल सिंह गृह संख्या : 595 उम्र : 33 लिंग : महिला	फोटो उपलब्ध	1043	NAE1131713	निर्वाचक का नाम : कैलाश कंवर पति का नाम: ओम सिंह गृह संख्या : 595 उम्र : 33 लिंग : महिला	फोटो उपलब्ध	1044	NAE1131705	निर्वाचक का नाम : ओम सिंह पिता का नाम: शैतान सिंह गृह संख्या : 595 उम्र : 31 लिंग : पुरुष	फोटो उपलब्ध
1045	NAE1513670	निर्वाचक का नाम : विक्रम कुमार पिता का नाम: मोडा राम पुरोहित गृह संख्या : 595 उम्र : 25 लिंग : पुरुष	फोटो उपलब्ध	1046	NAE2226330	निर्वाचक का नाम : पूजा हेमंत पुरोहित पति का नाम: विक्रम कुमार गृह संख्या : 595 उम्र : 24 लिंग : महिला	फोटो उपलब्ध	1047	NAE0467522	निर्वाचक का नाम : मोडाराम पिता का नाम: जवाराराम गृह संख्या : 595 क उम्र : 63 लिंग : पुरुष	फोटो उपलब्ध
1048	NAE0467530	निर्वाचक का नाम : मफरी देवी पति का नाम: मोडाराम गृह संख्या : 595 क उम्र : 59 लिंग : महिला	फोटो उपलब्ध								

विधान सभा क्षेत्र की संख्या व नाम : 143-भीनमाल
घटक I - परिवर्धन सूची 1 (16-12-2025 से 21-02-2026 तक)

<p>1049 8 NAE2285807</p> <p>निर्वाचक का नाम : जसकी देवी पति का नाम: वेला राम गृह संख्या : 574 उम्र : 30 लिंग : महिला</p> <p>फोटो उपलब्ध</p>	<p>1050 1 NAE2285815</p> <p>निर्वाचक का नाम : हारून खां पिता का नाम: सूजे खां गृह संख्या : 525 उम्र : 22 लिंग : पुरुष</p> <p>फोटो उपलब्ध</p>	<p>1051 1 NAE2285906</p> <p>निर्वाचक का नाम : ईसी बानू पति का नाम: अकबर खान गृह संख्या : 527 उम्र : 26 लिंग : महिला</p> <p>फोटो उपलब्ध</p>
<p>1052 11 NAE2296507</p> <p>निर्वाचक का नाम : ममता कंवर पति का नाम: इंद्र सिंह चौहान गृह संख्या : 562 उम्र : 27 लिंग : महिला</p> <p>फोटो उपलब्ध</p>	<p>1053 11 NAE2296903</p> <p>निर्वाचक का नाम : अनेक कंवर पति का नाम: अर्जुन सिंह गृह संख्या : 588 उम्र : 28 लिंग : महिला</p> <p>फोटो उपलब्ध</p>	<p>1054 2 NAE2297109</p> <p>निर्वाचक का नाम : ममता कुमारी पति का नाम: बाबु राम गृह संख्या : 534 उम्र : 22 लिंग : महिला</p> <p>फोटो उपलब्ध</p>
<p>1055 1 NAE2297372</p> <p>निर्वाचक का नाम : रुकिया बानू पति का नाम: अबुबकर गृह संख्या : 519 उम्र : 21 लिंग : महिला</p> <p>फोटो उपलब्ध</p>		

निर्वाचकों का विवरण :							
A) मतदाताओं की संख्या :							
		नामावली का प्रकार	निर्वाचक नामावली की पहचान :	मतदाताओं की संख्या :			
				पुरुष	महिला	तृतीय लिंग	कुल
I	मूल	मूल नामावली	समस्त पूरकों को समेकित करते हुए विशेष गहन पुनरीक्षण 2026 की मूल नामावली	577	471	0	1048
II	घटक I - परिवर्धन सूची	पूरक 1	विशेष गहन पुनरीक्षण - 2026	1	6	0	7
III	घटक II - विलोपन सूची	पूरक 1	विशेष गहन पुनरीक्षण - 2026	0	0	0	0
IV	लिंग में संशोधन के कारण अंतर			0	0	0	0
पुनरीक्षण के बाद इस नामावली में शुद्ध निर्वाचक (I+II-III+IV)				578	477	0	1055
B) संशोधनों की संख्या :							
नामावली का प्रकार		निर्वाचक नामावली की पहचान :		संशोधनों की संख्या :			
पूरक 1		विशेष गहन पुनरीक्षण - 2026		2			

निर्वाचक रजिस्ट्रीकरण अधिकारी द्वारा जारी

E2-मृत्यु, S2-स्थानांतरित, R2-दोहरी प्रविष्टि, M2-लापता, Q2-अहर्ता नहीं